Editör:
Dr. Öğr. Üyesi Gülşen Çetin Aydın

Sosyal, Beşeri ve İdari Bilimler

Alanında Uluslararası Araştırmalar XIV

EĞİTİM
yayınevi

SOSYAL, BEŞERİ VE İDARİ BİLİMLER ALANINDA ULUSLARARASI ARAŞTIRMALAR XIV

Editör: Dr. Öğr. Üyesi Gülşen Çetin Aydın

Genel Yayın Yönetmeni: Yusuf Ziya Aydoğan (yza@egitimyayinevi.com)
Genel Yayın Koordinatörü: Yusuf Yavuz (yusufyavuz@egitimyayinevi.com)
Sayfa Tasarımı: Eğitim Yayınevi Grafik Birimi
Kapak Tasarımı: Eğitim Yayınevi Grafik Birimi

T.C. Kültür ve Turizm Bakanlığı
Yayıncı Sertifika No: 47830

E-ISBN: 978-625-6489-02-8
1. Baskı, Mayıs 2023

Kütüphane Kimlik Kartı

SOSYAL, BEŞERİ VE İDARİ BİLİMLER ALANINDA ULUSLARARASI ARAŞTIRMALAR XIV
Editör: Dr. Öğr. Üyesi Gülşen Çetin Aydın
190 s., 160x240 mm
Kaynakça var, dizin yok.
E-ISBN: 978-625-6489-02-8

Copyright © Bu kitabın Türkiye'deki her türlü yayın hakkı Eğitim Yayınevi'ne aittir. Bütün hakları saklıdır. Kitabın tamamı veya bir kısmı 5846 sayılı yasanın hükümlerine göre kitabı yayımlayan firmanın ve yazarlarının önceden izni olmadan elektronik/mekanik yolla, fotokopi yoluyla ya da herhangi bir kayıt sistemi ile çoğaltılamaz, yayımlanamaz.

EĞİTİM
yayınevi

Yayınevi Türkiye Ofis: İstanbul: Eğitim Yayınevi Tic. Ltd. Şti., Atakent mah. Yasemen sok. No: 4/B, Ümraniye, İstanbul, Türkiye

Konya: Eğitim Yayınevi Tic. Ltd. Şti., Fevzi Çakmak Mah. 10721 Sok. B Blok, No: 16/B, Safakent, Karatay, Konya, Türkiye
+90 332 351 92 85, +90 533 151 50 42, 0 332 502 50 42
bilgi@egitimyayinevi.com

Yayınevi Amerika Ofis: New York: Egitim Publishing Group, Inc.
P.O. Box 768/Armonk, New York, 10504-0768, United States of America
americaoffice@egitimyayinevi.com

Lojistik ve Sevkiyat Merkezi: Kitapmatik Lojistik ve Sevkiyat Merkezi, Fevzi Çakmak Mah. 10721 Sok. B Blok, No: 16/B, Safakent, Karatay, Konya, Türkiye
sevkiyat@egitimyayinevi.com

Kitabevi Şubesi: Eğitim Kitabevi, Şükran mah. Rampalı 121, Meram, Konya, Türkiye
+90 332 499 90 00
bilgi@egitimkitabevi.com

İnternet Satış: www.kitapmatik.com.tr
+90 537 512 43 00
bilgi@kitapmatik.com.tr

kitapmatik
İlk okuyan siz olun
İnternetteki kitapçınız

KAYNAKLAR

Açıkel, E. & Çelikol, M. (2014). Dijitoloji. Dijital Çağ: Satış ve Pazarlamada Uçmanın Yolları. İstanbul: Mediacat.

Afifah, N., Daud, I., & Mulyadina, M. (2022). Viewer Behavior On Social Media: Viral Marketing of A Movie Trailer In Indonesia. Gadjah Mada International Journal of Business, 24(2), s. 178-197.

Aksoy R. (2009). İnternet Ortamında Pazarlama. Ankara: Seçkin Yayıncılık.

Alan, A. K., Kabadayı, E. & Erişke, T. (2018). İletişimin Yeni Yüzü: Dijital Pazarlama ve Sosyal Medya Pazarlaması. Elektronik Sosyal Bilimler Dergisi, 17(66), s. 493-504.

Altındal, M. (2013). Dijital Pazarlamada Marka Yönetimi ve Sosyal Medyanın Etkileri, Akademik Bilişim Konferansı, Akdeniz Üniversitesi, s. 23-25.

Arınç, K. B. (2020). Dijital Pazarlamanın Marka Ederini Geliştirmedeki Rolü, Yüksel Lisans Tezi, Bahçeşehir Üniversitesi Sosyal Bilimler Enstitüsü, İstanbul.

Arkan, D. (2012). http://blog.inciaku.com/pazarlama-30/ Erişim Tarihi: 02.10.2022.

Armağan, E. & Gider, A. (2014). Mobil Pazarlama ve Üniversite Öğrencilerinin Mobil Pazarlama Algısı: Nazilli'deki Üniversite Öğrencilerine Yönelik Bir Araştırma. Online Academic Journal Of Information Technology, 5(17), s. 28-44.

Barutçu, S. & Göl, M. Ö. (2009). Mobil Reklamlar ve Mobil Reklam Araçlarına Yönelik Tutumlar. Kamu İİBF Dergisi. 11(17), Ss. 25-41

Bulunmaz, B. (2016). Gelişen Teknolojiyle Birlikte Değişen Pazarlama Yöntemleri ve Dijital Pazarlama. Trt Akademi, 1(2), 348-365.

Büyükçelikok, T. Ö. (2018). Dijital Pazarlama Öğesi Olarak Sosyal Medya Kullanımı: Thy, Emirates, Lufthansa Karşılaştırmalı Örnekleri, Yüksek Lisans Tezi, Marmara Üniversitesi Sosyal Bilimler Enstitüsü, İstanbul.

Chachra, N., Savage, S., & Voelker, G. M., (2015). Affiliate Crookies: Characterizing Affiliate Marketing Abuse. IMC '15 Proceedings Of The 2015 ACM Conference On Internet Measurement Conference, Tokyo, Ss. 41-47.

Chaffey, D., & Smith, P. R. (2013). eMarketing eXcellence: Planning and optimizing your digital marketing. Routledge.

Chaffey, D., & Ellis-Chadwick, F. (2019). Digital marketing: strategy, implementation & practice.

Coşkun, N. M. (2021). Dijital Pazarlamanın Marka Yönetimine Etkisi Üzerine Bir Araştırma, Yüksek Lisans Tezi, Bahçeşehir Üniversitesi Lisansüstü Eğitim Enstitüsü, Ankara.

Çetinkaya, M.B. & Çelik, R. (2019). Bir Dijital Pazarlama Stratejisi Olarak Etkileşimli Reklamların Etkinliği: Deneysel Bir Çalışma. OPUS–Uluslararası Toplum Araştırmaları Dergisi, 12(18. UİK Özel Sayısı), 486-506.

Çözen, G. http://www.dijitalmarketing.net/2011/03/31/dijitalpazarlama-nedir-teknikleri-nelerdir, Erişim Tarihi: 25.08.2022

Dominici, G. (2009). From Marketing Mix To E-Marketing Mix: A Literature Overview And Classification. International Journal Of Business And Management, 4(9), 17-24.

Duman, K. (2018). Arama Motorları ve İnternet Haberciliğine Etkileri: Türk İnternet Haber Medyası Örneği. Selçuk İletişim, 11(1), 257-287.

Dikbıyık, D. (2016). Sosyal Medya Pazarlamasının Tüketicilerin Ürün ve Hizmet Satın Alma Davranışına Etkileri Üzerine Bir Araştırma. Yüksek Lisans Tezi, Beykent Üniversitesi, Sosyal Bilimler Enstitüsü. İstanbul.

Ertuğrul, İ. & Deniz, G. (2018). 4.0 Dünyası: Pazarlama 4.0 ve endüstri 4.0. BEÜ SBE Dergisi. 7(1), 158-170.

Fırlar, B. G. (2010). Dijital Geleceğe Hazırlanmak: Bilgi ve Yenilik Yaratma. Teknolojinin Pazarlama İletişimine Etkileri. Ankara: Nobel Yayın Dağıtım.

Fucui, M. & Dumıtrescu, L. (2018). From Marketıng 1.0 To Marketıng 4.0 – The Evolutıon Of The Marketıng Concept In The Context Of The 21st Century, International Conference Knowledge-Based Organızatıon, 24 (2), 43-48.

Gürer, S. Ç. (2021). Geleneksel ve Dijital Pazarlamanın Karşılaştırılması. Yüksek Lisans Tezi, İstanbul Ticaret Üniversitesi Sosyal Bilimler Enstitüsü, İstanbul.

Gökşin, E. (2017). Dijital Pazarlama Temelleri. İstanbul: Abaküs Yayınları.

Gökerik, M. (2019). Sosyal Medyada Gerilla Pazarlama Paylaşımlarının Tüketici Satın Alma Kararına Etkisi. Karabük.

Grădinaru, C., Toma, S. G., & Marinescu, P. (2016). Marketing mix in services. Ovidius" University Annals.tice. Pearson uk.

Haşıloğlu, S. M., & Süer, İ., (2010). Elektronik Posta ile Pazarlama Üzerine Bir Araştırma. İnternet Uygulamaları ve Yönetimi Dergisi. Sayı: 1.

Hoi, H.T. (2020). Attractiveness of Online Marketing in the Age of Industry 4.0, in Proceedings of the 2020, The 6th International Conference on E-Business and Applications, Kuala Lumpur, Malaysia, 25–27 Published: ICEBA 2020. P. 1-4.

İslamoğlu, H. (2008). Pazarlama Yönetimi. İstanbul: Beta Basın Yayım.

Jandal, H. (2018). Display Advertising: The Billboards of the Web, WSI White Paper, https://silo.tips/download/wsi-white-paper-prepared-by-husam-jandal-senior-digitalmarketing-consultant-wsi. (Erişim Tarihi: 23.10.2022)

Jara, A. J.,Parra, M. C., & Skarmeta, A. F. (20er12). Marketing 4.0: A New Value AddedToThe Marketing Through The Internet Of Things. InInnovative Mobile and Internet Services in Ubiquitous Computing (IMIS), Sixth International Conference on (852-857). IEEE.

Karkar, A. (2018). Sosyal Medya Uygulamalarında İçerik Pazarlaması ve Marka Bağlılığı Arasındaki İlişki Üzerine Bir Araştırma, Yüksek Lisans Tezi, Süleyman Demirel Üniversitesi, Isparta.

Kazan, H. (2017). Avantajları ve Dezavantajları ile Dijital Dergicilik. The Turkish Online Journal of Design, Art and Communication. Sayı: 1.

Kingsnorth, S. (2017). Dijital Pazarlama Stratejisi, Laden İldeniz (çev.), Nobel Yayınları.

Kotler P., Kartajaya H., & Setiawan I. (2017). Pazarlama 4.0 Gelenekselden Dijitale Geçiş, Nadir Özata (çev.), Optimist Yayınları, İstanbul.

Kotler, P. & Armstrong, G.(2017), Principles of Marketing, Pearson Education.

Kotler, P., & Kartajaya, H. (2007). Marketing 3.0: Values-driven marketing. Jakarta: Gramedia.

Kotler, P. (2017). Pazarlamayı anlamak. İstanbul: Optimist Yayınları.

Kotler, P. (2011). Reinventing marketing to manage the environmental imperative. Journal of Marketing, 75(4), 132-135.

Kotler, P., Kartajava, H., & Setiawan, I. (2018). Marketing 3.0: From products to customers to the human spirit. John Wiley&Sons. Inc.

Kotler, P., Kartajaya, H., & Setiawan, I. (2017). Pazarlama 4.0 gelenekselden dijitale geçiş. Optimist Yayın Grubu.

Li, F., Larimo, J. & Leonidou, LC (2021). Sosyal medya pazarlama stratejisi: tanım, kavramsallaştırma, sınıflandırma, doğrulama ve gelecek gündemi. Pazarlama Bilimleri Akademisi Dergisi , 49 (1), 51-70.

Mathur, A., Narayanan, A. & Chetty, M. (2018). An empirical study of affiliate marketing disclosures on Youtube and pinterest.

Murat. (2014). https://www.pazarlamasyon.com/4-donemde-pazarlamanin-evrimi/ Erişim Tarihi : 02.10.2022.

Myllys, J. (2015). "The Role of Content Marketing in Company Branding", LUT School of Business and Management,International Business, Bachelor's Thesis.

Nowacki, F. (2015). Marketing 4.0 as a solution for international Entrepreneurship. New Trends In Economıcs, Management And Fınance, 309.

Nowacki, F. (2014). Marketing 4.0–nowa koncepcja w obliczu przemian współczesnego konsumenta. Marketing i Rynek, 6(21), 11-19.

Okkay, Ö. Ü. İ. (2019). Tüketiciyi Hem Eğlendirerek Hem de Hissettirmeden Ulaşmanın Yolu Olarak Viral Pazarlama. Cataloging-In-Publication Data, 421.

Özata, N. (2017). Pazarlama 4.0 Gelenekselden Dijitale Geçiş. Optimist: İstanbul.

Paraskevas, A., Katsogridakis, I., Law, R. And Buhalis, D. (2011). Search Engine Marketing: Transforming Search Engines İnto Hotel Distribution Channels. Cornell Hospitality Quarterly, 20(10), 1- 9.

Park, T., Shenoy R., ve Salvendy, G., 2008. Effective advertising on mobile phones: a literature review and presentation of results from 53 case studies. Behavior ve Information Technology, 27(5), ss. 355-373.

Papadimitriou, P., GarciaMolina, H., Krishnamurthy, P., Lewis, R. A., & Reiley, D. H.: (2011), Display Advertising Impact: Search Lift and Social Influence, In Proceedings of the 17th ACM SIGKDD International Conference on Knowledge Discovery and Data Mining (pp. 1019-1027).

Penpece, D. (2013) Dijital İçerik Pazarlaması, Adana: Karahan Kitabevi.

Perreault, W. D. and McCarthy, E. J. (2002). Basic Marketing: A Global-Managerial Approach, 14th Edition, New York: McGraw-Hill Irwin.

Pistol, L., & Bucea-Manea, R. Ţ. (2017, July). The „7Ps" &" 1G" that rule in the digital world the marketing mix. In Proceedings of the International Conference on Business Excellence (Vol. 11, No. 1, pp. 759-769).

Purwanti, Y., kaynakga, H., Kurniasih, D., Pratama, A., Sunarsi, D., Nurjaya, & Purwanto, A. (2021). The Influence Of Digital Marketing & Innovasion On The School Performance. Turkish Journal of Computer and Mathematics Education, s. 118-127.

Ryan, D. (2017). Dijital Pazarlama. (Çeviren: Mehmet Murat Kemaloğlu). (2. Baskı). İstanbul: Türkiye İş Bankası Kültür Yayınları.

Stokes, R. (2013), eMarketing: The Essential Guide to Marketing in a Digital World, Quirk eMarketing.

Sukotjo, H., & Radix, S. A. (2010). Analisa Marketing Mix-7P (Produk, Price, Promotion, Place, Partisipant, Process, dan Physical Evidence) terhadap Keputusan Pembelian Produk Klinik Kecantikan Teta di Surabaya. Jurnal Mitra Ekonomi dan Manajemen Bisnis, 1(2), 216-228.

Su-Mei, L. (2011). Marketing mix (7P) and performance assessment of Western fast food industry in Taiwan: An application by associating DEMATEL (Decision making Trial and Evaluation Laboratory) and ANP (Analytic Network Process). African Journal of Business Management, 5(26), 10634-10644.

Şengül, Olgu (2017). Dijital Pazarlama. İstanbul: Ceres Yayınları.

Şekeroğlu, S., & Özüdoğru, H. (2018). Pazarlamada Yeni Trend: Oyunlaştırma. Uluslararası Sosyal Bilimler Araştırmaları Kongresi, 341-348.

Tağıyev, R. (2005). E-ticaret ve internet üzerinden pazarlama. Yüksek Lisans Tezi. Ankara Üniversitesi SBE.

Tarakçı, İ. E. ve Baş, M. (2022). Pazarla-ma Teoriden Pratiğe. Efe akademi yayınları. İstanbul.

Toksarı, M. (2018). Küresel Rekabet Dünyasında Pazarlama 4,0'ın ve Gerçek Zamanlı Pazarlamanın (Real Time Marketing) İşletmelere Katmış Olduğu Değer. 5. Uluslararası Politik, Ekonomik ve Sosyal Araştırmalar Kongresi (ICPESS), 26-29.

Tutuş, C. (2020). https://dijitalseruven.com/pazarlama-karmasi-ilkeleri-4p/ Erişim Tarihi: 11.10.2022.

Vassileva, B. (2017). Marketing 4.0: How Technologies Transform Marketing Organization. Óbuda University e-Bulletin, 7(1), 47-56.

Weinberg, T. (2009). The New Community Rules: Marketing On The Social Web (First Edition). America: Canada, Printed İn The United States Of America.

Yasmin, A., Tasneem, S., & Fatema, K. (2015), Effectiveness of Digital Marketing in the Challenging Age: An Empirical Study, International Journal of Management Science and Business Administration, 1(5), 69-80.

Yüregir, O. (2004). Elektronik Ticaret Altyapısında Elektronik Veri Değişiminin Yeri ve Türkiye'deki Durum Değerlendirmesi, KalDer Forum, s.23-27.

Zahay, D. (2015). Digital Marketing Management: A Handbook for the Current (or Future) CEO, V. L. Crittenden (Ed.). New York: Business Expert Press.

https://ajans360.com/viral-reklam-pazarlama/ Erişim Tarihi: 01.09.2022.

https://wearesocial.com Erişim Tarihi: 03.09.2022.

https://pazarlamaturkiye.com/dijital-pazarlama-stratejileri/ Erişim Tarihi: 11.12.2022

KAYNAKÇA

Andreasen, A. R. (1975). *The disadvantaged consumer.* New York: Free Press.

Baker, S.M., Gentry, J.W. & Rittenburg, T. L. (2005) Building understanding of the domain of consumer vulnerability. *Journal of Macromarketing,* 25, 128–139.

Barich, H., & Kotler, P. (1991). A framework for marketing image management. *MIT Sloan Management Review*, 32(2), 94.

Barksdale, H. C., & Darden, B. (1971). Marketers' attitudes toward the marketing concept. *Journal of Marketing*, 35(4), 29-36.

Berg, L. (2015). Consumer vulnerability: are older people more vulnerable as consumers than others?. *International Journal of Consumer Studies,* 39(4), 284-293.

Borland, R., Cooper, J., McNeill, A., O'Connor, R., & Cummings, K. M. (2011). Trends in beliefs about the harmfulness and use of stop-smoking medications and smokeless tobacco products among cigarettes smokers: Findings from the ITC four-country survey. *Harm Reduction Journal*, 8(1), 21, 1-11.

Camey, J. P., & Williams, J. K. (2004). Selling principles: Influencing principles of marketing students' perceptions of and attitudes toward marketing as a discipline. *Journal of Marketing Education*, 26(2), 154-160. 154.

Chan, T. S., Cui, G., & Cui, G. (2004). Consumer attitudes toward marketing in a transitional economy: a replication and extension. *Journal of Consumer Marketing,* 21(1), 10-26.

Chylinski, M., & Chu, A. (2010). Consumer cynicism: antecedents and consequences. *European Journal of Marketing*, 44(6), 796-837.

Cluley, R. (2016). The depiction of marketing and marketers in the news media. *European Journal of Marketing*, 50(5/6), 752-769.

Contreras, F. L., & Ramos, M. L. Z. (2016). What is narketing? A study on marketing managers' perception of the definition of marketing. *Forum Empresarial,* 21(1): 49-69.

Dalsace, F., & Markovitch, D. G. (2009). Is marketing becoming a dirty word?: A longitudinal study of public perceptions of marketing, *Journal of Marketing*, First Submission, 1-37.

Danciu, V. (2014). Manipulative marketing: Persuasion and manipulation of the consumer through advertising. *Theoretical and Applied Economics,* 21(2), 591, 19-34.

Davidson, H. (2009). How marketing has lost the plot. *Market Leader*, 44, 24-29.

Fitness, J. & Fletcher, G.J.O. (1993). Love, hate, anger, and jealousy in close relationships: a prototype and cognitive appraisal analysis. *Journal of Personality and Social Psychology*, 65(5), 942-958.

Gaski, J.F. & Etzel, M.J. (1986). The index of consumer sentiment toward marketing. *Journal of Marketing,* 50(3), 71-82.

Gharbi, D., & Smaoui, F. (2017). *Brand Hate: A Qualitative Study On The Extreme Negative Emotion Toward The Brand.* 10th Annual Conference of the EuroMed Academy of Business.

Grégoire, Y., Tripp, T.M. & Legoux, R. (2009). When customer love turns into lasting hate: the effects of relationship strength and time on customer revenge and avoidance. *Journal of Marketing,* 73(6), 18-32.

Heath, T. P. M., & Heath, M. (2008). (Mis) trust in marketing: a reflection on consumers' attitudes and perceptions. *Journal of Marketing Management,* 24(9-10), 1025-1039.

Hegner, S. M., Fetscherin, M., & van Delzen, M. (2017). Determinants and outcomes of brand hate. *Journal of Product & Brand Management,* 26(1), 13-25.

Helm, A. E., Moulard, J. G., & Richins, M. (2015). Consumer cynicism: Developing a scale to measure underlying attitudes influencing marketplace shaping and withdrawal behaviours. *International Journal of Consumer Studies,* 39(5), 515-524.

https://yokatlas.yok.gov.tr/meslek-lisans.php?b=10165, 6.3.2023.

https://yokatlas.yok.gov.tr/meslek-onlisans.php?b=30053, 6.3.2023.

Johnson, A.R., Matear, M. and Thomson, M. (2011). A coal in the heart: self-relevance as a post-exit predictor of consumer anti-brand actions. *Journal of Consumer Research,* 38(1), 108-125.

Kotler, P. & Armstrong, G. (1996). *Principles of Marketing,* New Jersey : Pearson Education, 7. Baskı.

Langenderfer, J., & Shimp, T. A. (2001). Consumer vulnerability to scams, swindles, and fraud: A new theory of visceral influences on persuasion. *Psychology & Marketing,* 18(7), 763-783.

Lysonski, S., Durvasula, S., & Watson, J. (2003). Should marketing managers be concerned about attitudes towards marketing and consumerism in New Zealand? A longitudinal view. *European Journal of Marketing,* 37(3/4), 385-406.

Mansfield, P. M., & Pinto, M. B. (2008). Consumer vulnerability and credit card knowledge among developmentally disabled citizens. *Journal of Consumer Affairs,* 42(3), 425-438.

Martı´nez E., & De Chernatony L. (2004). The effect of brand extension strategies upon brand image. *Journal of Consumer Marketing*, 21(1): 39-50

McDonald, M. (2009). The future of marketing: Brightest star in the firmament, or a fading meteor? Some hypotheses and a research agenda. *Journal of Marketing Management,* 25(5/6), 431-450.

Melnikas, B., & Smaliukiene, R. (2007). Consumer vulnerability in pharmaceutical market: Case of Baltic countries. Journal of Business Economics and Management, 8(1), 51-62.

Moschis, G. P., Mosteller, J., & Fatt, C. K. (2011). Research frontiers on older consumers' vulnerability. *Journal of Consumer Affairs,* 45(3), 467-491.

Oates, C., Newman, N., & Tziortzi, A. (2014). Parents' beliefs about, and attitudes towards, marketing to children. *Advertising to children: New directions, new media,* 115-136.

Odou, P., & De Pechpeyrou, P. (2011). Consumer cynicism: From resistance to anti-consumption in a disenchanted world?. *European Journal of Marketing,* 45(11-12), 1799-1808.

Özsoy, T., & Gelibolu, L. (2010). Meslek yüksekokulu öğrencilerinin pazarlama algısı: Bir vakıf ve bir devlet meslek yüksekokulunda Uygulama. *Mustafa Kemal Üniversitesi Sosyal Bilimler Enstitüsü Dergisi,* 7(13), 404-419.

Pechmann, C., Levine, L., Loughlin, S., & Leslie, F. (2005). Impulsive and self-conscious: Adolescents' vulnerability to advertising and promotion. *Journal of Public Policy & Marketing,* 24(2), 202-221.

Serota, K. B. (2019). Deceptive marketing outcomes: A model for marketing communications. *The Palgrave handbook of deceptive communication,* 813-837.

Sheth, J. N., Sisodia, R. S., & Barbulescu, A. (2006). *The image of marketing.* (Ed. Sheth, J. N., Sisodia, R. S., Does marketing need reform, Fresh Perspectives on the Future), *M.E. Sharpe*.

Sheth, J. N., Sisodial, R.S. ve Barbulescu, A. (2006). *Rethinking marketing's sacred cows.* (Ed. Sheth, J.N. & Sisodia, R.S., Does Marketing Need Reform? Fresh Perspectives on the Future), M.E. Sharpe.

Shimp, T.A. (1990). *Promotion management and marketing communications*, Second Edition, The Dryden Press, International Edition, 292-304.

Smith, J. W., Clurman, A. & Wood, C. (2004). *Coming to Concurrence: Addressable Attitudes and the New Model for Marketing Productivity.* Evanston, IL: Racom Communications.

Smith, N. C., & Cooper-Martin, E. (1997). Ethics and target marketing: The role of product harm and consumer vulnerability. *Journal of Marketing,* 61(3), 1-20.

Soylu, A., & Gol, M. O. (2011). An application regarding the perceptions and attitudes on the occupation and education of marketing including the students of business enterprise in Turkey. *International Journal of Contemporary Economics and Administrative Sciences,* 1(4), 261-297.

Sternberg, R. (2003). A duplex theory of hate: Development and application to terrorism, massacres, and genocide. *Review of General Psychology*, 7, 299-328.

Tan, A. S., & Bigman, C. A. (2014). E-cigarette awareness and perceived harmfulness: prevalence and associations with smoking cessation outcomes. *American Journal of Preventive Medicine*, 47(2), 141-149.

Tipton, M. M., Bharadwaj, S. G., & Robertson, D. C. (2009). Regulatory exposure of deceptive marketing and its impact on firm value. *Journal of Marketing*, 73(6), 227-243.

Tran, H. A., Strizhakova, Y., Usrey, B., & Johnson, S. (2022). Consumer cynicism in service failures. *Psychology & Marketing,* 39(2), 346-359.

Varadarajan, P. R., & Thirunarayana, P. N. (1990). Consumers' attitudes towards marketing practices, consumerism and government regulations: cross-national perspectives. *European Journal of Marketing,* 24(6), 6-23.

Walters, C. G. (1974). *Consumer behavior: Theory and Practice,* Revised Edition, Homewood: Richard Irwin.

Yoon, Carolyn, Cathy A. Cole, and M. P. Lee. 2009. Consumer decision making and aging: Current knowledge and future directions. *Journal of Consumer Psychology,* 19 (1): 2-16.

Zarantonello, L., Romani, S., Grappi, S., & Bagozzi, R. P. (2016). Brand hate. *Journal of Product & Brand Management*, 25(1), 11-25.

KAYNAKÇA

Ahn, K., Lee, D., Sohn, S., Yang, B., 2019. Stock market uncertainty and economic fundamentals: an entropy-based approach. Quant. Finance 19 (7), 1151–1163.

Akgüç, Ö. (2008). Mali Tablolar Analizi. 16. Baskı. İstanbul: Avcıol Basın Yayın.

Akın, N. G. (2019). Makine Seçimi Probleminde ENTROPİ - ROV ve CRITIC - ROV Yöntemlerinin Karşılaştırılması. Dumlupınar Üniversitesi Sosyal Bilimler Dergisi, (62), 20-39. Retrieved from https://dergipark.org.tr/tr/pub/dpusbe/issue/49502/527478

Aktaş R., Doğanay M., Gökmen Y., Gazibey Y., Türen U. (2015). Sayısal Karar Verme Yöntemleri. 1. Baskı. İstanbul: Beta Basım A.Ş

Aktaş, K. B., Ömürbek, N. & Karaatlı, M. (2021). ENTROPİ-CRITIC temelli EM algoritması ile internet kullanımı açısından OECD ülkelerinin kümelenmesi. KAÜİİBFD, 12(24), 648-679.

Albetairi, H. T. A., Kukreja, G. ve Hamdan, A. (2018). Integrated Reporting and Financial Performance: Empirical Evidences From Bahraini Listed Insurance Companies. Accounting And Finance Research, 7(3), 102-110.

Alexander, G.J. ve R.A. Buchholz. 1978. "Corporate Social Responsibility and Stock Market Performance", Academy of Management Journal, 21(3).

Almutairi, D. O., Moradi, E., Idrus, D., Emami, R., Ve Alanazi, T. R. (2013). ''Job satisfaction and job performance: A case study of five-star hotels in Riyadh, Saudi Arabia.'' World, 3(1), 27-37

Anthony, R. N. & Govindarajan, V. (2007). Management control systems. 12th Ed., New York, NY: McGraw-Hill.

Apan, M. & Öztel, A. (2018). Ölçek Bazlı Finansal Performansın Promethee Yöntemiyle Belirlenmesi: Farklı Ağırlıklandırma Yöntemlerine Dayalı Karşılaştırmalı Bir Analiz. İşletme Bilimi Dergisi, 6 (1) , 207-244. DOI: 10.22139/jobs.357134

Ayçin, E. (2019). Çok Kriterli Karar Verme: Bilgisayar Uygulamalı Çözümler. Nobel Akademik Yayıncılık, Ankara.

Ayçin, E. (2020), Personel seçim sürecinde CRITIC ve MAIRCA yöntemlerinin kullanılması. İşletme, 1(1),1-12.

Aydeniz, E. (2009). Makroekonomik göstergelerin firmalarin finansal performans ölçütleri üzerindeki etkisinin ölçülmesine yönelik bir araştirma: Imkb'ye kote gida ve içecek işletmeleri üzerine bir uygulama. *Marmara Üniversitesi İktisadi ve İdari Bilimler Dergisi*, *27*(2), 263-278.

Barth, M. E., Cahan, S. F., Chen, L. and Venter, E. R. (2016). The Economic Consequences Associated With Integrated Integrated Reportquality: Early Evidence From A Mandatory, Setting,University Of Pretoria, Unpublished Workingpaper, 1-45.

Beurden, Pieter Van ve Gossling, Tobias (2008). "The Worth Of Values-A Literature Review On The Relation Between Corporate Social And Financial Performance". Journal of Business Ethics 82(2): 407-424.

Brammer, S., & Millington, A. (2008). Does it pay to be different? An analysis of the relationship between corporate social and financial performance. Strategic management journal, 29(12), 1325-1343.

Carmona, S., Iyer, G., Reckers, P.M., 2014. Performance evaluation bias: a comparative study on the role of financial fixation, similarity-to-self and likeability. Adv. Account. 30 (1), 9–17.

Chen, K. H. ve Shimerda, T. A. (1981). An Empirical Analysis of Useful Financial Ratios, Financial Management, 10, 1, 51-60.

Churet, C. and Eccles, R. G. (2014). Integrated Reporting, Quality Of Management, And Financial Performance. JournalOf Applied Corporate Finance, 26(1), 56-64.

Cochran, P.L. ve R.A. Wood. 1984. "Corporate Social Responsibility and Financial Performance", Academy of Management Journal, 27(1)

Çelik, L. (2019). Entegre Raporlamanın İşletmelerin Finansal Performansları Üzerindeki Etkisinin Yapısal Eşitlik Modeli İle Ölçülmesi, Doktora Tezi, Namık Kemal Üniversitesi, Tekirdağ

Çetin, B. & Kuvat, Ö. (2022). Türkiye'de Ekonomik Göstergeler Açısından Düzey 2 Bölgelerinin Geliştirilmiş ENTROPİ ve CRITIC Temelli COPRAS Yöntemi ile Sıralanması. Aksaray

Üniversitesi İktisadi ve İdari Bilimler Fakültesi Dergisi, 14 (1) , 11-36. DOI: 10.52791/aksarayiibd.1008201

De Almeida-Filho, A. T., De Lima Silva, D. F., & Ferreira, L. (2020). Financial modelling with multiple criteria decision making: A systematic literature review. Journal of the Operational Research Society, 72(10), 1–19.

Diakoulaki, D., Mavrotas, G., & Papayannakis, L. (1995), "Determining objective weights in multiple criteria problems: The CRITIC method", *Computers & Operations Research*, 22(7), 763-770.

Dobbins, C., M. Boehlie, A. Miller, and F. Bernard (2000). Financial Performance: Measurement and Analysis. Purdue Agricultural Economics Report. Web: https://ag.purdue.edu/agecon/Documents/PAER/PAER_2000_March.pdf ss.14-18. (Erişim Tarihi: 01.04.2023).

Ebaid, I. E. S. (2012). The value relevance of accounting-based performance measures in emerging economies: The case of Egypt. Management Research Review.

Ecer, F. (2020). Çok kriterli karar verme. Ankara: Seçkin Yayıncılık.

Ersoy, N. (2022). Kriter Ağırlıklandırma Yöntemlerinin ÇKKV Sonuçları Üzerindeki Etkisine Yönelik Gerçek Bir Hayat Uygulaması. MANAS Sosyal Araştırmalar Dergisi, 11 (4) , 1449-1463. DOI: 10.33206/mjss.1026666

Gallizo, J. L., and Salvador, M. (2003). Understanding the behavior of financial ratios: the adjustment process. Journal of Economics and Business, 55(3), 267-283.

Hallerbach, W. G., & Spronk, J. (2002). The relevance of MCDM for financial decisions. Journal of Multi-Criteria Decision Analysis, 11 (4–5), 187–195.

Ishizaka, A., & Siraj, S. (2018). Are multi-criteria decision-making tools useful? An experimental comparative study of three methods. European Journal of Operational Research, 264(2), 462–471.

İç, Y. T., Tekin, M., Pamukoğlu, F. Z., & Yıldırım, S. E. (2015). Kurumsal Firmalar İçin Bir Finansal Performans Karşılaştırma Modelinin Geliştirilmesi. Journal of the Faculty of Engineering & Architecture of Gazi University, 30(1).

Karimi, A., Ve Barati, M. (2018). ''Financial performance evaluation of companies listed on Tehran Stock Exchange: A negative data envelopment analysis approach''. International Journal of Law and Management, Vol. 60 No. 3, 885-900.

Keats, B. W., & Hitt, M. A. (1988). A causal model of linkages among environmental dimensions, macro organizational characteristics, and performance. Academy of management journal, 31(3), 570-598.

Kuruüzüm, A., & Atsan, N. (2001). Analitik hiyerarşi yöntemi ve işletmecilik alanındaki uygulamaları. Akdeniz İktisadi ve İdari Bilimler Fakültesi Dergisi, (1), 83-105.

Küçükgergerli, N. (2016). Entegre Raporlama Endeksi Bir Model Önerisi, Doktora Tezi, İstanbul Üniversitesi, İstanbul.

Lee, K. W. and Yeo, G. H. H. (2016). The Association Between Integrated Reporting And Firm Valuation. Review Of Quantitative Finance And Accounting, 47(4), 1221-1250.

Lu, Weisheng, Chau, K.W., Wang, Hongdi, Pan, Wei (2014). "A Decade's Debate On The Nexus Between Corporate Social And Corporate Financial Performance: A CRITICal Review Of Empirical Studies 2002-2011". Journal of Cleaner Production 79(2014): 195- 206.

Maditinos, D. I., Sevic, Z., & Theriou, N. G. (2009). Performance measures: traditional accounting measures vs. modern value-based measures. The case of earnings and EVA® in the Athens Stock Exchange (ASE). International Journal of Economic Policy in Emerging Economies, 2(4), 323-334.

McGuire, J.B., A. Sundgren ve T. Schneeweis. 1988. "Corporate Social Responsibility and Firm Financial Performance", Academy of Management Journal, 31(4).

Orlitzky, M., F.L. Schmidt ve S.L. Rynes. 2003. "Corporate Social and Financial Performance: A Meta-Analysis", Organization Studies, 24(3).

Pekkanen, P., ve Niemi, P. (2013). ‘’Process performance improvement in justice organizations Pitfalls of performance measurement’’. International journal of production economics, 143(2), 605-611.

Peng, X., & Huang, H. (2020), Fuzzy decision making method based on CoCoSo with CRITIC for financial risk evaluation. Technological and Economic Development of Economy, *26*(4), 695-724.

Sakarya, Ş., Akkuş, H. T. (2015). Finansal Performansın Ölçülmesinde Geleneksel Oranlar İle Nakit. AKÜ İİBF Dergisi, 17(1), 109-123.

Senir, G. (2023). ENTROPİ ve CRITIC Yöntemlerine Göre 3PL Hizmet Sağlayıcılardan Beklenen Lojistik Performans Göstergelerinin Önem Sıralaması. Alanya Akademik Bakış, 7 (1) , 91-109. DOI: 10.29023/alanyaakademik.1053365

Shannon, C.E., 1948. A mathematical theory of communication. Bell Syst. Tech. J. 27 (3), 379–423.

Stojanoviš, I., & Puška, A. (2021), “Logistics performances of gulf cooperation council’s countries in global supply chains”, Decision Making Applications in Management and Engineering, 4(1), 174-193.

Şenol, Z., & Ulutaş, A. (2018). Muhasebe temelli performans ölçümleri ile piyasa temelli performans ölçümlerinin CRITIC ve ARAS yöntemleriyle değerlendirilmesi. *Finans Politik ve Ekonomik Yorumlar*, (641), 983-1002.

Turturea, M. (2015). Integrated Reportıng Into Practıce-A Ten Year Experience. SEA: Practical Application Of Science, 3(1), 565-572

Useem, M. (1993). Executive defense: Shareholder power and corporate reorganization. Harvard University Press.

Uyguntürk, H., & Korkmaz, T. (2012). Finansal Performansın TOPSIS Çok Kriterli Karar Verme Yöntemi İle Belirlenmesi: Ana Metal Sanayi İşletmeleri Üzerine Bir Uygulama. Eskişehir Osmangazi Üniversitesi İİBF Dergisi, 7(2), 95-115.

Wei, G., Lei, F., Lin, R., Wang, R., Wei, Y., Wu, J., & Wei, C. (2020), Algorithms for probabilistic uncertain linguistic multiple attribute group decision making based on the GRA and CRITIC method: application to location planning of electric vehicle charging stations. *Economic Research-Ekonomska Istraživanja*, 33(1), 828-846.

Wicklin, R. (2011). Log transformation: how to handle negative data values? The Doo Loop. URL:blogs.sas.com.http://blogs.sas.com/content/iml/2011/04/27/log-transformations-how-to-handle-negative-data-values/ erişim tarihi 26.03.2023

Yalçın, N ve Ünlü, U; (2017), “A Multi-Criteria Performance Analysis of Initial Public Offering (IPO) Firms Using CRITIC and VIKOR Methods”, Technological and Economic Development of Economy, pp. 1-27.

Yıldırım, B. F., & Önder, E. (2015). Çok kriterli karar verme yöntemleri. Bursa: Dora Yayınları.

Yürük, M. F. & Orhan, M. (2020). Crıtıc ve ENTROPİ Temelli Maut Yöntemi ile İmalat Sanayi Alt Sektörlerinin Finansal Performanslarının Analizi. Munzur Üniversitesi Sosyal Bilimler Dergisi,9(2),150-172 . Retrieved from https://dergipark.org.tr/tr/pub/tusbd /issue/59281/779188

Zeleny, M., 1973. Compromise programming. In: Cochrane, J.L., Zeleny, M. (Eds.), Multiple Criteria Decision Making. University of South Carolina Press, Columbia.

Zopounidis, C., & Doumpos, M. (2002). Multi-criteria Decision Aid in Financial Decision Making: Methodologies and Literature Review. Journal of Multi-Criteria Decision Analysis, 11(4-5), 167-186.

KAYNAKÇA

(2019). Anadolu Ajansı: https://www.aa.com.tr/tr/ekonomi/dunya-altin-mucevher-ve-pirlanta-sektorunde-turk-ruzgari/1618166 adresinden alındı

Arıkan, Z., Bay H., Kılınç F., (2018). Altın Mücevherat Sektörünün Vergilendirilmesi Sorunları ve Çözüm Önerileri. *Uluslararası Ekonomik Araştırmalar Dergisi*. 4 (3) s. 49

Aslan, S. (2001). *Altın ve Gümüş İşlemleri Muhasebesi (Aracı Kurumlar, Bankalar, Ticari İşletmelere Yönelik).* İstanbul: Türkmen Kitabevi.

Balassa, B. (1965). Trade Liberalisation and "Revealed" Comparative Advantage. *The Manchester School of Economic and Social Studies,* 33(2), 99-123.

Beningo, S. (2006). Trade and Transportation Between the United States and China,and Between the United States and India. *Conference of the Society of Government Economists.* Washington.

Coxhead, I. (2007). A New Resource Curse? Impacts of China's Boom on Comparative Advantage and Resource Dependence in Southeast Asia. *World Development*. 35(7).

Erkan, B. (2012). Ülkelerin Karşılaştırmalı ihracat Performanslarının Açıklanmış Karşılaştırmalı Üstünlük Katsayılarıyla Belirlenmesi: Türkiye-Suriye Örneği. *ZKÜ Sosyal Bilimler Dergisi,, 8*(15), 195-218.

Erkekoğlu, H. (2014). Kayseri İlinin Mobilya Sektörü Rekabet Gücü: Açıklanmış Karşılaştırmalı Üstünlük Endeksi. *Erciyes Üniversitesi İktisadi ve İdari Bilimler Fakültesi Dergisi*(44), 1-22.

Kırlıoğlu, H., & Fidan. (2006). Kuyumculuk Sektörümüz, Sorunları ve Çözüm Önerileri. *Muuhasebe ve Finansman Dergisi*, 40-50.

Sağlam, M. H. (1990). "Kaçak Altına Büyük Darbe". *Kapital Dergisi*, 13-18.

Seymen, D. A. (2009). Türkiye'nin Dış Ticaret Yapısı ve Rekabet Gücü. İzmir: Dokuz Eylül Üniversitesi.

T.C. Doğu Akdeniz Kalkınma Ajansı. (2015). *Kuyumculuk Sektör Raporu.* Hatay, Kahramanmaraş, Osmaniye: T.C. Doğu Akdeniz Kalkınma Ajansı.

T.C. Ticaret Bakanlığı. (2019, Ağustos 2). *Türkiye Cumhuriyeti Ticaret Bakanlığı.* Türkiye Cumhuriyeti Ticaret Bakanlığı Web Sitesi: https://ticaret.gov.tr/istatistikler/dis-ticaret-istatistikleri/ulkelere-gore-dunya-ticareti-(2005-2018) adresinden alındı

TEB. (2010). *Türkiye Altın, Takı ve Mücevherat Sektörü Gelecek Stratejileri Konferansı Sonuç Raporu.*

Toraman, C. (1997). Bir Yatırım Aracı Olarak Altın ve Sermaye Piyasasına Aktarılmasında İstanbul Altın Borsasının Rolü, *Doktora Tezi*, s. 158.

KAYNAKÇA

Akyüz, N. (2007). *Gecekondularda Dini Hayat ve Kentlileşme*. Ankara: Gündüz Eğitim ve Yayıncılık.

Bal, H. (2018). *Kent Sosyolojisi*. Bursa: Sentez Yayıncılık.

Bookchin, M. (1999). *Kentsiz Kentleşme: Yurttaşlığın Yükselişi ve Çöküşü*. (Çev. B. Özyalçın). İstanbul: Ayrıntı Yayınları.

Burgess, W. E. (2018). Şehrin Büyümesi: Araştırmaya Giriş. R. E. Park ve E. W. Burgess (Editör). (Çev. P. Karababa Kayalıgil). *Şehir: Kent Ortamındaki İnsan Davranışlarının Araştırılması Üzerine Öneriler* (3. Basım, s. 89-104). Ankara: Heretik Yayınları.

Çelik, C. (2013). *Geleneksel Şehir Dindarlığından Modern Kent Dindarlığına*. İstanbul: Hikmetevi Yayınları.

Giddens, A. (2018). *Sosyoloji Kısa Fakat Eleştirel Bir Giriş*. (Çev. Ülgen Yıldız Battal). Ankara: Siyasal Kitapevi.

Kaya, G. (2014). *Kentleşmenin Toplumsal Boyutları*. Ankara: Ütopya Yayınevi.

Keleş, R. (1993). *Kentleşme Politikası*. Ankara: İmge Yayınları.

Kıray, B. M. (2006). *Toplumsal Yapı Toplumsal Değişme*. Mübeccel B. Kıray Toplu Eserleri 4. İstanbul: Bağlam Yayıncılık.

Kıray, B. M. (2007). *Kentleşme Yazıları*. İstanbul: Bağlam Yayıncılık.

Koyuncu, A. (2011). Sosyoloji Kuramlarında Kent. *Selçuk Üniversitesi Edebiyat Fakültesi Dergisi*, (25), 31-56.

McKenzie, R. (2018). İnsan Topluluklarının Çalışılmasında Ekolojik Yaklaşım. R. E. Park ve E. W. Burgess (Editör.). (Çev. P. Karababa Kayalıgil). *Şehir: Kent Ortamındaki İnsan Davranışlarının Araştırılması Üzerine Öneriler* (3. Basım, s. 107-122). Ankara: Heretik Yayınları.

Marshall, G. (2005). *Sosyoloji Sözlüğü*. (Çev. O. Akınhay ve D. Kömürcü). Ankara: Bilim ve Sanat Yayınları.

Park, R. E. (2018). Şehir: Kent Ortamındaki İnsan Davranışlarının Araştırılması Üzerine Öneriler. R. E. Park ve E. W. Burgess (Editör). (Çev. P. Karababa Kayalıgil). *Şehir: Kent Ortamındaki İnsan Davranışlarının Araştırılması Üzerine Öneriler* (3. Basım, s. 37-85). Ankara: Heretik Yayınları.

Parker, S. (2004). *Urban Theory and The Urban Question*. London and New York, Routledge.

Ritzer, G. (2011). *Sociological Theory*. McGraw Hill.

Ritzer, G ve Stepnisky, J. (2014), *Sosyoloji Kuramları*. (Çev. H. Kültür). Ankara: Deki Yayınları.

Serter, G. (2013). Şikago Okulu Kent Kuramı: Kentsel Ekolojik Kuram. *Planlama Dergisi*, *23*(2), 67-76.

Tatlıdil, E. (1992). Kent Sosyolojisi Kuram ve Kavramlar. *Sosyoloji Dergisi*, (3), 25-44.

Tekeli, İ. (2011). Kent kentli hakları kentleşme ve kentsel dönüşüm yazıları. *İlhan Tekeli Toplu Eserler-20*. Tarih Vakfı Yurt Yayınları.

Wirth, L. (2002) Bir Yaşam Biçimi Olarak Kentlileşme. (Çev. A. Alkan ve B. Duru), *20. Yüzyıl Kenti*. Ankara: İmge Yayınevi, 77-106.

KAYNAKÇA

Akgül, A. ve Kaptı, A. (2010). Türkiye'nin Uyuşturucu İle Mücadele Politikası: Politika Süreç Analizi. *Researchgate. net alanından*, 75-99.

Arıduru Ayazoğlu, B. Aksu, M. Ünübol, H. ve Hızlı Sayar, G. (2019). Alışveriş Bağımlılığı. *Etkileşim,* (4), 44-64. DOI: 10.32739/etkilesim.2019.4.63

Ateş, H., Banazılı, M. (2020). Türkiye'de Uyuşturucu Madde Bağımlılığıyla Mücadele: Narkotik Suçlarla Mücadele Daire Başkanlığı Raporları Üzerinden Bir İnceleme. *Medeniyet Araştırmaları Dergisi*, 5(1), 63-80.

Ayhan, B. ve Köseliören, M. (2019). İnternet, Online Oyun ve Bağımlılık. Online Journal of Technology Addiction and Cyberbullying, 6(1), 1-30. Retrieved from https://dergipark.org.tr/en/pub/ojtac/issue/46712/478272.

Azak, S. (2014). Bir Kamu Politikası Analizi Olarak Türkiye'de Uyuşturucu ile Mücadele. Yüksek Lisans Tezi, Ankara Üniversitesi Sosyal Bilimler Enstitüsü, Ankara.

Babahanoğlu, V. (2016). Kamu Politikası Yaklaşımı Çerçevesinde Türkiye'nin Uyuşturucu ile Mücadele Politikalarında Toplumsal algı. Yüksek Lisans Tezi, Necmettin Erbakan Üniversitesi Sosyal Bilimler Enstitüsü, Konya.

Bahar, A. (2018). Uyuşturucu Madde Kullanımının Nedenleri ve Bağımlılık Oluşum Sürecinde İletişimsel Yaklaşımların Rolü ve Önemi: Polis Kayıtları Üzerinden Olgusal Bir İnceleme. *Connectist: Istanbul University Journal of Communication Sciences,* (55), 1-36. Retrieved from https://dergipark.org.tr/en/pub/connectist/issue/41847/504948

Bektaş, M. (2018). Davranışsal Bağımlılık: Tanımı, Türleri ve Sınıflandırılması. (Edt. Hamza ATEŞ ve Ahmet KOÇAK, *-Bir Kamu Politikası Olarak- Bağımlılıkla Mücadele- içinde*). Nobel Yayıncılık, Ankara. 147-159

Bozkurt, T. (2009). Anayasa Mahkemesi'nin 4857 Sayılı İş Kanunu'ndaki Engelli ve Eski Hükümlü Çalıştırma Zorunluluğunun Anayasa'ya Uygun Olduğuna Dair Verdiği Karar Üzerine Düşünceler. *Ankara Barosu Dergisi*, (2), 98-105.

Bulut, T. ve Yeşilkayalı, E. (2020). Çocuk ve Gençlerde Madde Bağımlılığının Önlenmesine Yönelik Programların Sosyal Çalışma Perspektifinden İncelenmesi. *Sosyal Çalışma Dergisi*, 4(1), 27-32.

Cılga, İ. (2009). Madde ve Madde Kullanımı İle Mücadelede Ulusal Politika ve Strateji Öncelikleri. *Toplum ve Sosyal Hizmet*, 20(1), 7-22.

Çakmak S. , Tamam L. (2018). Kumar Oynama Bozukluğu: Genel Bir Bakış. *Bağımlılık Dergisi*. 19(3), 78-97.

Çelebi, M. ve Uslu, R. (2019). Bağımlılık ve Aile İlişkisi. *Anadolu Psikiyatri Dergisi*, 20(1), 98-100.

Çetin, Y. (2013). Madde Bağımlılığı ve Yalova Ölçeğinde Madde Bağımlılığı Algısı. Yüksek Lisans Tezi, Yalova Üniversitesi Sosyal Bilimler Enstitüsü, Yalova.

Dağlı, Z. (2020). Bağımlılıkla Mücadele Politikasına İlişkin Muhtarların Algıları ve Rolleri Üzerine Bir Değerlendirme: Düzce Örneği. *Güvenlik Bilimleri Dergisi*, 9(1), 65-82. DOI: 10.28956/gbd.736087 .

Dalar, M. M. (2018). Uyuşturucu İle Mücadelede Kurumlar Arası Koordinasyonu ve İş Birliğini Etkileyen Faktörler: Eskişehir İli Örneği, Yüksek Lisans Tezi, Anadolu Üniversitesi Sosyal Bilimler Enstitüsü, Eskişehir.

Derin, M. ve Tapan, M. G. (2017). Madde Bağımlığı ve Sosyal Dışlanma. *Tıbbi Sosyal Hizmet Dergisi*,(10), 26-36. Retrieved from https://dergipark.org.tr/en/pub/tshd/issue/52305/684892 .

Durdu, Z. (2009). Modern Devletin Dönüşümünde Bir Ara Dönem: Sosyal Refah Devleti. *Muğla Üniversitesi Sosyal Bilimler Enstitüsü Dergisi,* (22), 37-50. Retrieved from https://dergipark.org.tr/en/pub/musbed/issue/23527/250659.

Eryalçın, M., Eryalçın, T. ve Duyan, V. (2022). Denetimli Serbestlik Yapısı Aile Temelli Müdahale Yöntemleri. *Türkiye Aile Hekimliği ve Temel Bakım Dergisi*, 16(2), 434-446.

Gökbunar, R. ve Kovancılar, B. (1998). Sosyal Refah Devleti ve Değişim. *Süleyman Demirel Üniversitesi İktisadi ve İdari Bilimler Fakültesi Dergisi, 3(*3). 251-266.

Gökler, R. ve Koçak, R. (2008). Uyuşturucu ve Madde Bağımlılığı. Sosyal *Bilimler Araştırmaları Dergisi*, 3(1), 89-104. Retrieved from https://dergipark.org.tr/en/pub/gopsbad/issue/48547/616337 .

Güven, U.Z ve Koytak, E. (2018). Teknoloji Bağımlılığı Üzerine Bir Literatür Çalışması (Edt. Hamza ATEŞ ve Ahmet KOÇAK, (*-Bir Kamu Politikası Olarak- Bağımlılıkla Mücadele-içinde*). Nobel Yayıncılık, Ankara. 161-172.

Kırılmaz H. ve Dağlı Z. (2018). Bağımlılık ve Bağımlılıkla Mücadele Konusunda Akademik Çalışmalar Üzerine Bir İnceleme. (Edt. Hamza ATEŞ ve Ahmet KOÇAK, (*-Bir Kamu Politikası Olarak- Bağımlılıkla Mücadele- içinde*). Nobel Yayıncılık, Ankara. 7-23.

Kutlu, Ö., Örselli, E. ve Babahanoğlu, V. (2017). Türkiye'de Gençlerin Uyuşturucu ile Mücadele Politikaları Hakkında Düşünceleri. *Gençlik Araştırmaları Dergisi*, *5*(11), 125-158.

Macit, R. (2021). Uyuşturucu Madde Bağımlılığı ile Mücadelede Suç Teorilerinin Rolü. *Atatürk Üniversitesi Sosyal Bilimler Enstitüsü Dergisi,* 25 (1), 1-10.

Nergiz, H., ve Nergiz, S. F. (2021). Çocuk, Ergen veya Gençlerde Dijital Oyun Bağımlılığını Araştıran Ulusal Lisansüstü Tezlerin İncelemesi. *Gençlik Araştırmaları Dergisi*, 9(23), 53-80.

Önder, N. (1998). Bağımlılıkla Mücadelede Sosyal Pazarlamanın Rolü ve Bağımlılıkla Mücadele Eden Kurum ve Kuruluşlara Yönelik Bir Araştırma Yüksek Lisans Tezi, Anadolu Üniversitesi Sosyal Bilimler Enstitüsü, Eskişehir.

Özgökçeler, S. (2006). Sosyal Dışlanma Sorunsalı ve Engellilerin Sosyal Politikası Bağlamında Değerlendirilmesi. Yüksek Lisans Tezi, Uludağ Üniversitesi Sosyal Bilimler Enstitüsü, Bursa.

Yaman, A. (2021). Kamu Politikası Analizi Bağlamında Türkiye'nin Gençlik Politikası. *IBAD Sosyal Bilimler Dergisi*, (10), 45-71.

Yavuz, Ö ve Ateş H. (2018). Türkiye'de Bağımlılıkla Mücadelede Yerel Yönetimlerin Rolü. (Edt. Hamza ATEŞ ve Ahmet KOÇAK, (*Bir Kamu Politikası Olarak- Bağımlılıkla Mücadele-içinde*). Nobel Yayıncılık, Ankara. 185-220.

Yavuz, Ö ve Çöpoğlu M. (2018). Türkiye'de Bağımlılık Sorunu ve Bağımlılıkla Mücadele: Politika Analizi Çerçevesinde Bir Değerlendirme. (Edt. Hamza ATEŞ ve Ahmet KOÇAK, (*-Bir Kamu Politikası Olarak- Bağımlılıkla Mücadele- içinde*). Nobel Yayıncılık, Ankara. 127-146.

Yılmaz, N. (2015). Alkol ve Madde Bağımlılığı: Bireysel ve Toplumsal Sonuçları. Yüksek Lisans Tezi, Beykent Üniversitesi Sosyal Bilimler Enstitüsü, İstanbul.

Yilmaz, E. (2019). 2012-2017 Döneminde Madde Bağımlılığı İle Mücadele Politikalarının Süreç Analizi. Yüksek Lisans Tezi, Ankara Yıldırım Beyazıt Üniversitesi, Sosyal Bilimler Enstitüsü, Ankara.

URL-1 https://bmyk.gov.tr/TR-67156/bmyk.html (E.T.: 15.05.2023)

URL-2 https://bmyk.gov.tr/TR-67179/bagimlilik-nedir.html (E.T.: 15.05.2023)

URL-3 https://www.yesilay.org.tr/tr/bagimlilik/bagimlilik-nedir. (E.T.:15. 05.2023)

URL-4 https://www.yesilay.org.tr/tr/bagimlilik/alkol-bagimliligi (E.T.: 15.05.2023)

URL-5 https://www.yesilay.org.tr/tr/bagimlilik/madde-bagimliligi (E.T.: 15.05.2023)

URL-6 https://www.yesilay.org.tr/tr/bagimlilik/kumar-bagimliligi (E.T.: 15.05.2023)

URL-7 https://www.yesilay.org.tr/tr/bagimlilik/teknoloji-bagimliligi (E.T. : 20.05.2023)

URL-8 https://bmyk.gov.tr/TR-69523/calistay-konferans-toplanti-seminer-vb.html (E.T. : 20.05.2023)

URL-9 https://bmyk.gov.tr/TR-73370/narkotim.html (E.T. : 20.05.2023)

URL-10 https://www.icisleri.gov.tr/uyuma-projesi (E.T. : 20.05.2023)

URL-11 https://bmyk.gov.tr/TR-69383/farkindalik-egitimleri.html (E.T. : 20.05.2023)

URL-12 https://bmyk.gov.tr/TR-68986/arindirma-merkezleri.html (E.T. : 20.05.2023)

URL-13 https://bmyk.gov.tr/TR-69165/yesilay-danismanlik-merkezi.html (E.T. : 20.05.2023)

URL-14 https://bmyk.gov.tr/TR-76585/saglikli-hayat-merkezleri-shm.html (E.T. : 20.05.2023)

URL-15 https://bmyk.gov.tr/TR-69379/bagimli-hastalar-icin-rehabilitasyon-merkezi-bahar.html (E.T. : 20.05.2023)

URL-16 https://alo191.saglik.gov.tr/ (E.T.: 22.05.2023)

URL-17 https://bmyk.gov.tr/TR-73371/narkokim.html (E.T.: 22.05.2023)

URL-18 https://bmyk.gov.tr/TR-68987/cocuk-destek-merkezleri-codem.html (E.T.: 22.05.2023)

URL-19 https://bmyk.gov.tr/TR-69381/turkiye-bagimlilikla-mucadele-egitim-programi-tbm.html (E.T.: 22.05.2023)

URL-20 https://bmyk.gov.tr/TR-69382/okulda-bagimliliga-mudahale-egitim-programi-obm.html (E.T.: 22.05.2023)

URL-21 https://bmyk.gov.tr/TR-87192/yesilay-yasam-becerileri-egitim-programi-yybe.html (E.T.: 22.05. 2023)

URL-22 https://bmyk.gov.tr/TR-69525/yarismalar.html (E.T. :22.05.2023)

URL-23 https://bmyk.gov.tr/TR-69524/tematik-kamplar.html (E.T.: 22.05.2023)

URL-24 https://www.yesilay.org.tr/tr/kurumsal-projeler/yesilay-danismanlik-merkezi (E.T.: 22.05.2023).

KAYNAKÇA

Altmayer, C. (1994). *Präsupponiertes Wissen und Textverstehen: Eine linguistisch-kognitive Analyse am Beispiel des Deutschen.* Duisburg: Max Niemeyer Verlag.

Altmayer, C. (2002, 8 18). *Kulturelle Deutungsmuster in Texten.* 2022 tarihinde http://www.spz.tu-darmstadt.de/projekt_ejournal/jg_06_3/beitrag/deutungsmuster.htm adresinden alındı

Altmayer, C. (2003). *Cultural patterns of interpretation: An integrative approach to text analysis 1-18.* Journal of Multicultural Discourses.

Altmayer, C. (2004). *Kultur als Hypertext. Zur Theorie und Praxis der Kulturwissenschaft im Fach Deutsch als Fremdsprache.* München: Iudicium Verlag.

Arnold, R. (1983). *Deutungsmuster. Zu den Bedeutungselementen sowie den theoretischen und methodologischen Bezügen eines Begriffs.* Neustadt: Zeitschrift für Pädagogik.

Arnold, R. (1985). *Deutungsmuster und pädagogisches Handeln in der Erwachsenenbildung.* Bonn.

Bollenbeck, G. (1994). *Bildung und Kultur. Glanz und Elend eines deutschen Deutungsmusters.* Frankfurt a.M.

Gudykunst, W. B. (2003). *Communicating with Strangers: An Approach to Intercultural Communication.* New York: McGraw-Hill.

Gudykunst, W. B. (2003). *Communicating with Strangers: An Approach to Intercultural Communication.* New York: McGraw-Hill.

Habermas, J. (1981). *Theorie des kommunikativen Handelns. Band 1:Handlungsrationalität und gesellschaftliche Rationalisierung.* Frankfurt a.M.

Hofstede, G. (2001). *Culture's Consequences: Comparing Values, Behaviors, Institutions, and Organizations Across Nations.* Thousand Oaks: CA: Sage Publications.

Kiriş, Y. (2022). Kültürler Arası İletişimde Kültürel Anlamlandırma Kalıpları. S. D. Kurulu (Dü.), *Uluslararasi Dünya Dilleri ve Edebiyatları Araştırmaları Sempozyumu Bildiri.* içinde *e-Yayın No: 17*, s. 124 - 136. Denizli: Pamukkale Üniversitesi Yayınları .

Michael Schetsche, I. S.-K. (2013). Deutungsmuster im Diskurs. *Zeitschrift für Diskursforschung*, 24-45.

Parker, I. (1992). *Discourse Dynamics: Critical analysis for social and individual.* Routledge: Routledge.

Schütz, A. (1991). *Der sinnhafte Aufbau der sozialen Welt.* Frankfurt a.M: N/A.

Spitzberg, B. H. (2009). Conceptualizing intercultural competence. *The SAGE Handbook of Intercultural Competence*, 2-52.

Wiedemann, P. (1985). *Deutungsmusteranalyse: Qualitative Forschung in der Psychologie* (221-226 b.). Weinheim & Basel: Jüttemann, G.

KAYNAKÇA

Arı, Y. (2005). Mekân ve Yer: Hümanist Perspektif (Space and Place: Humanistic Perpective-Yi-Fu Tuan, 1974), Arı, Y. (Ed.). *20. Yüzyılda Amerikan Coğrafyasının Gelişimi.* s.119-134. Konya: Çizgi Kitabevi.

Arı, Y. (2005). Peyzajın Morfolojisi (Morphology of Landscape-Carl O. Sauer, 1925), Arı, Y. (Ed.). *20. Yüzyılda Amerikan Coğrafyasının Gelişimi.* s.53-84. Konya: Çizgi Kitabevi.

Artıkoğlu, P. (2007). Batılılaşma'nın Osmanlı Aile Yaşamındaki İzleri. *38. (ICANAS) Uluslararası Asya ve Kuzey Afrika Çalışmaları Kongresi Bildiriler Kitabı* içinde s. (47-57). Ankara: 10-15 Eylül.

Atasoy, E. (2019). *Kültür Coğrafyası ve Etnocoğrafyanın Temelleri.* İstanbul: Değişim Yayınları.

Gülmez, B. (2019). Evrensel Bir Kavram: Kültür; Yeni Bir Bilimsel Alan: Kültür Tarihi. Bahadır Gülmez (Ed.) *Kültür Tarihi* içinde (s. 2-20). Eskişehir: Anadolu Üniversitesi Yayını.

Karpat, K.H. (2019). *Türk Siyasi Tarihi.* İstanbul: Timaş Yayınları.

Koç, Y., Derinöz, B., Köksal, S. (2019). Yi-Fi Tuan ve Hümanistik Coğrafya, İ, Elagöz, G. Erdoğan, A. Gezen, A. Yılmaz (Ed.) *Sosyal Bilimler Alanında Araştırma Makaleleri-1* (içinde). s. 175-188. Ankara: Gece Akademi.

Okur, M. (2022). Kültürel Dönüş ve Kültürel Coğrafya Öğretimi: Yapılandırılmış Gömülü Teori Yaklaşımı. Doktora Tezi. İstanbul: Marmara Üniversitesi. Eğitim Bilimleri Enstitüsü.

Ortaylı, İ. (2007). *Batılılaşma Yolunda.* İstanbul: Merkez Kitaplar Yayınevi.

Özey, R. (2014). *Kültürel Coğrafya.* İstanbul: Aktif Yayınları.

Samar Education (2022). Relationship Between Culture And Education. https://www.samareducation.com/2022/10/relationship-between-culture-and-education.html#, (Erişim Tarihi: 02.04.2022).

Sarıkaya, M. (2019). Jeokültür Nedir?. https://mstfsarky.medium.com/jeok%C3%BClt%C3%BCr-nedir-jeok%C3%BClt%C3%BCr-ne-demek-8d041a3394a4, (Erişim Tarihi: 08.05.2022).

Saygılı, R. (2014). Dünya Kültür Bölgeleri Haritası. http://cografyaharita.com/haritalarim/3ddunya-kultur-bolgeleri-haritasi.png, (Erişim Tarihi: 04.04.2023).

Study Smarter (2023). Cultural Geography. https://www.studysmarter.co.uk/explanations/human-geography/cultural-geography/, (Erişim Tarihi: 27.03.2023).

Tümertekin, E. ve Özgüç, N. (2010). *Beşeri Coğrafya: İnsan, Kültür, Mekân.* İstanbul: Çantay Kitabevi.

Türk Dil Kurumu Sözlükleri (2022). Güncel Türkçe Sözlük. https://sozluk.gov.tr/, (Erişim Tarihi: 08.02.2023).

Ünder, H. (2020). Uygarlık, Kültür ve Güncel Sorunlar. İsmail Güven (Ed.). *Uygarlık Tarihi* içinde (s.28-42). Ankara: Pegem Akademi Yayıncılık.

KAYNAKÇA

Ağbaba, D. (2022). Kültürel ve Mekânsal Farklılık Bağlamında Kimlik İnşası: Niğde Örneği. Anadolu ve Balkan Araştırmaları Dergisi, 5 (10), 697 – 725.

Ağbaba, D. (2020). Çokkültürlü Toplumlarda Mekân, Kimlik ve Aidiyet Dinamikleri: Niğde Örneği. Ankara Üniversitesi, Sosyal Bilimler Enstitüsü, Doktora Tezi, Ankara.

Aydemir, V. (2021). Çokkültürlü Kent Örneğinde Mardin: Sosyolojik Bir Değerlendirme. Aydın Adnan Menderes Üniversitesi Sosyal Bilimler Enstitüsü, Yüksek Lisans Tezi, Aydın.

Ayan, A. Ü. (2012). Mardin Folkloru. Selçuk Üniversitesi, Yüksek Lisans Tezi, Konya.

Çakmak, S. (2019). Etno-Dinsel Kimlikler ve İlişkisellik: Mardin Örneği. Aydın Adnan Menderes Üniversitesi Sosyal Bilimler Enstitüsü, Yüksek Lisans Tezi, Aydın.

Dağ, H. (2021). Mardin'de Din Değiştirme Anlatıları: Kimlik ve Aidiyet.. İbn Haldun Üniversitesi, Lisansüstü Eğitim Enstitüsü, Yüksek Lisans Tezi. İstanbul.

Demir, Ş. (2021). Dini ve İdeolojik Kimliklerin İnşasında Etkili Sosyoekonomik Faktörler ve İlişki Düzeyleri: Mardin İli Örneği. Afyon Kocatepe Üniversitesi Sosyal Bilimler Dergisi, 23 (3), 805-820.

Işık, G., Güneş, M. (2015). Çok Kültürlülüğün Mirasını Geleceğe Taşımak: Mardin Örneği. TÜCAUM VIII. Coğrafya Sempozyumu (s. 449-462). Ankara: Ankara Üniversitesi Türkiye Coğrafyası Araştırma ve Uygulama Merkezi (TÜCAUM).

Kaya, İ. (2007). Azınlıklar, Çokkültürlülük ve Mardin. Dicle Üniversitesi Ziya Gökalp Eğitim Fakültesi Dergisi, (9), 44-55.

Küçük, M. (2013). Aidiyetin Mekânı: Mardin'de Kimlik ve Mekânın Değişimi. İDEALKENT, 4 (9), 114-137.

Lefebvre, H., (2014), Mekânın Üretimi, Çev. Işık Ergüden, İstanbul: Sel Yayıncılık.

Özbay, Ö. (2008). Çapraz Tablo Analizi Nasıl Yapılır?: Pratik Bir Açıklama. Hacettepe Üniversitesi Türkiyat Araştırmaları Dergisi, (9), 459 - 470.

Özcoşar, İ. (2017). Şehir ve Kimlik: Mardinli Kimliklerin Tarihi Arka Planı. Kadim Akademi SBD, 1(1-2), 1-21.

Sarı, E. (2010). Kültür, Kimlik, Politika: Mardin'de Kültürlerarasılık, İstanbul: İletişim Yayınları.

Sarı, E. (2009). Mardin'de Kültürlerarası İletişim ve Kültürel Kimlik Farkın İnşası. Alternatif Politika. 1 (2), 227-259.

Yazıcı, F. (2016). Kimlik Tutumları Ölçeği: Bir Ölçek Geliştirme Çalışması. Cumhuriyet International Journal of Education-CIJE, 5 (4), 41 – 54.

Yılmaz, İ. (2008). Kültürel Zenginlik Bakımından Mardin. Atatürk Üniversitesi İlahiyat Fakültesi Dergisi, (29), 85-101.

KAYNAKÇA

Ayik, U., İlik, İ. (2020). Orhan Kemal'in Bereketli Topraklar Üzerinde ve Gurbet Kuşları Romanlarının Edebiyat Coğrafyası Açısından İncelenmesi. *Coğrafya Dergisi*. (40), s.3-8.

Bilgiç, N. (2008). Ahmet Mithat Efendi'nin Letaif-i Rivayet Adlı Eserinin "Edebiyat Coğrafya Merkezli" İncelenmesi, Yüksek Lisans Tezi, Marmara Üniversitesi Türkiyat Araştırmaları Enstitüsü, İstanbul.

Bulut, F., Bulut, E. (2022). Coğrafya Merkezli Okuma Ekseninde Abbas Sayar Romanları. *Erciyes Akademi Dergisi*. (36) Özel Sayı, s.1562- 1587.

Burnazoğlu, C. (2019). Buket Uzuner'in Uyumsuz Defne Kaman'ın Maceraları (Su-Toprak-Hava) Serisinde Türk Mitolojisi Unsurları, Yüksek Lisans Tezi, Sakarya Üniversitesi Sosyal Bilimler Enstitüsü Türk Dili ve Edebiyatı Anabilim Dalı, Sakarya.

Cobutoğlu, S. (2014). Ahmet Mithat Efendi'nin Romanlarında Edebiyat Coğrafyası: Karadeniz ve Çevresi, Doktora Tezi, Marmara Üniversitesi Türkiyat Araştırmaları Enstitüsü, İstanbul.

Çoşkun, S. (2010). Sezai Karakoç'un Şiirleri Üzerinde Edebiyat- Medeniyet-Coğrafya İlişkisi Bağlamında Bir İnceleme. *International Periodical For The Languages, Literature and History of Turkish or Turkic* Volume 5/1, s. 846-847.

Doğanay, H. (2012), *Coğrafya'ya Giriş*. İstanbul: Aktif Yayınevi.

Ertek, A., (2017), Antropojenik Jeomorfoloji: Konusu, Kökeni ve Amacı, *Türk Coğrafya Dergisi*, 69, 69-79.

Fırat, G. (2019). Yaşar Kemal'in Romanlarında Coğrafyanın Etkisi (Bir Ada Hikayesi 1-3, İnce Memed 1-4, Akçasazın Ağaları 1-2), Yüksek Lisans Tezi, Trakya Üniversitesi Sosyal Bilimler Enstitüsü Yeni Türk Edebiyatı Bilim Dalı, Edirne.

Hones, S. (2017). Literary Geography. *The International Encyclopedia of Geography,* John Wiley & Sons.

Kaçmaz, M., Kaçmaz, P. (2019). Edebiyat Coğrafyası; Elif Şafak Romanlarının Coğrafi Terim ve Mekân Analizleri. *Türk Coğrafya Dergisi*, 73, 53-60.

Kaçmaz, P. (2017). Edebi Metinlerde Coğrafi Perspektif; Elif Şafak Romanlarının Analizi, Yüksek Lisans Tezi, Sakarya Üniversitesi Sosyal Bilimler Enstitüsü, Sakarya.

Kaçmaz, P., Kaçmaz, M. (2017). Edebiyat Coğrafyası; Elif Şafak Romanlarında Coğrafi Unsurlar. *Sosyal Bilimlerde Stratejik Araştırma Dergisi*, 3 (4), 1-20.

Karaca, T. (2013). Sezai Karakoç Şiirindeki Coğrafya, Yüksek Lisans Tezi, Fatih Sultan Mehmet Vakıf Üniversitesi Sosyal Bilimler Enstitüsü, İstanbul.

Livingstone, D. (2003). A Brief History of Geography, (çev. N. Yavan & C. Kurtar Anlı, 2018). *The Student's Companion to Geography,* 275-283, 2. Baskı.

Özgen, N. (2010). Bilim Olarak Coğrafya ve Evrimsel Paradigmaları. *Ege Coğrafya Dergisi*, 19/2, s. 1-25.

Özgüç, N., Tümertekin, E. (2010) *Beşeri Coğrafya İnsan, Kültür, Mekân,* İstanbul: Çantay Kitabevi.

Tekindal M., Arsu Ş. U., (2020), Nitel Araştırma Yöntemi Olarak Fenomenolojik Yaklaşımın Kapsamı ve Sürecine Yöneli bir Derleme, Ufkun Ötesi Bilim Dergisi, 20 (1), 153-182

Uygur, S. (2013). Türk Romanında Değişen Coğrafya 1923-1945, Doktora Tezi, Marmara Üniversitesi Türkiyat Araştırmaları Enstitüsü, İstanbul.

Uzuner, B. (2012). *Uyumsuz Defne Kaman'ın Maceraları Su*. İstanbul: Everest Yayınları.

Uzuner, B. (2015). *Uyumsuz Defne Kaman'ın Maceraları* İstanbul: Everest Yayınları.

Uzuner, B. (2018). *Uyumsuz Defne Kaman'ın Maceraları Su*. İstanbul: Everest Yayınları.

ORİGAMİ ve KİRİGAMİ İLE MATEMATİKSEL DÜŞÜNMENİN GELİŞİMİ VE DESTEKLENMESİ

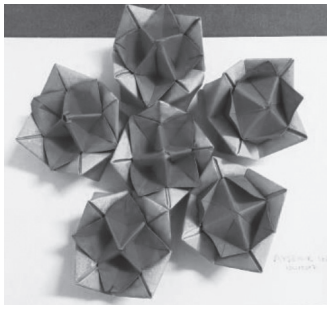

Dr. Öğretim Üyesi Özlem Çeziktürk

Marmara Üniversitesi,
Atatürk Eğitim Fakültesi
Matematik ve Fen Bilimleri Eğitimi Bölümü
İlköğretim Matematik Öğretmenliği Programı

EĞİTİM
yayınevi

ORİGAMİ VE KİRİGAMİ İLE MATEMATİKSEL DÜŞÜNMENİN GELİŞİMİ VE DESTEKLENMESİ
Dr. Öğretim Üyesi Özlem Çeziktürk

Genel Yayın Yönetmeni: Yusuf Ziya Aydoğan (yza@egitimyayinevi.com)
Genel Yayın Koordinatörü: Yusuf Yavuz (yusufyavuz@egitimyayinevi.com)
Sayfa Tasarımı: Eğitim Yayınevi Grafik Birimi
Kapak Tasarımı: Eğitim Yayınevi Grafik Birimi

T.C. Kültür ve Turizm Bakanlığı
Yayıncı Sertifika No: 47830

ISBN: 978-625-9910-57-4
1. Baskı, Mayıs 2023

Baskı Cilt
Uzun Dijital Matbaacılık
İstanbul Cad. İstanbul Çarşısı No: 48/48 - 49 İskitler 06070 / Ankara
Matbaa Sertifika No: 47865

Kütüphane Kimlik Kartı
ORİGAMİ VE KİRİGAMİ İLE MATEMATİKSEL DÜŞÜNMENİN GELİŞİMİ VE DESTEKLENMESİ
Dr. Öğretim Üyesi Özlem Çeziktürk
122 s., 160x240 mm
Kaynakça var, dizin yok.
ISBN: 978-625-9910-57-4

Copyright © Bu kitabın Türkiye'deki her türlü yayın hakkı Eğitim Yayınevi'ne aittir. Bütün hakları saklıdır. Kitabın tamamı veya bir kısmı 5846 sayılı yasanın hükümlerine göre kitabı yayımlayan firmanın ve yazarlarının önceden izni olmadan elektronik/mekanik yolla, fotokopi yoluyla ya da herhangi bir kayıt sistemi ile çoğaltılamaz, yayımlanamaz.

EĞİTİM
yayınevi

Yayınevi Türkiye Ofis: İstanbul: Eğitim Yayınevi Tic. Ltd. Şti., Atakent mah. Yasemen sok. No: 4/B, Ümraniye, İstanbul, Türkiye

Konya: Eğitim Yayınevi Tic. Ltd. Şti., Fevzi Çakmak Mah. 10721 Sok. B Blok, No: 16/B, Safakent, Karatay, Konya, Türkiye
+90 332 351 92 85, +90 533 151 50 42, 0 332 502 50 42
bilgi@egitimyayinevi.com

Yayınevi Amerika Ofis: New York: Egitim Publishing Group, Inc.
P.O. Box 768/Armonk, New York, 10504-0768, United States of America
americaoffice@egitimyayinevi.com

Lojistik ve Sevkiyat Merkezi: Kitapmatik Lojistik ve Sevkiyat Merkezi, Fevzi Çakmak Mah. 10721 Sok. B Blok, No: 16/B, Safakent, Karatay, Konya, Türkiye
sevkiyat@egitimyayinevi.com

Kitabevi Şubesi: Eğitim Kitabevi, Şükran mah. Rampalı 121, Meram, Konya, Türkiye
+90 332 499 90 00
bilgi@egitimkitabevi.com

İnternet Satış: www.kitapmatik.com.tr
+90 537 512 43 00
bilgi@kitapmatik.com.tr

ilk okuyan siz olun
kitapmatik
internetteki kitapçınız

Kaynakça

Budinski, N. (2018). Folding curlique and exploring its matematical properties, *Bridges 2018 Conference Proceedings*, 585-588.

Gurkewitz, R. & Arnstein, B. (2016). *3-D Geometric Origami: Modular Polyhedra* . Dover Publications, Inc: NewYork.

Hull, T. (undated). *Folding fifths: from 'Project Origami' How do you divide a strip into 5ths?,* Retrieved from http://math.oit.edu/~paulr/Talks/folding_fifths.pdf on date 9.sept, 2022.

Kuzniak, A., İliada, E., Matthias, H., & Roubicek, F. (2009). Introduction to Geometrical thinking, *Proceedings of CERME 6*, WG5, Lyoınn, France.

Okumura, H. (2015). *Origamics involving circles,* Retrieved from http://www.researchgate.net/publication/299486668

Tuğrul, B. & Kavici, M. (2002). Kâğıt katlama sanatı origami ve öğrenme*, Pamukkale Üniversitesi Eğitim Fakültesi Dergisi, (!),* "11, 1-17.

Wares, A. (2011). Using origami boxes to explore comncepts of geometry and calculuys, *International Journal of Matematişcal Education, 42:2*, 264-272, DOI: 10.1080/0020739X.2010.519797.

Editör:
Dr. Öğr. Üyesi Hüseyin Topçu

Spor Bilimleri

Alanında Uluslararası Araştırmalar VII

EĞİTİM
yayınevi

SPOR BİLİMLERİ ALANINDA ULUSLARARASI ARAŞTIRMALAR VII
Editör: Dr. Öğr. Üyesi Hüseyin Topçu

Genel Yayın Yönetmeni: Yusuf Ziya Aydoğan (yza@egitimyayinevi.com)
Genel Yayın Koordinatörü: Yusuf Yavuz (yusufyavuz@egitimyayinevi.com)
Sayfa Tasarımı: Eğitim Yayınevi Grafik Birimi
Kapak Tasarımı: Eğitim Yayınevi Grafik Birimi

T.C. Kültür ve Turizm Bakanlığı
Yayıncı Sertifika No: 47830

ISBN: 978-625-6489-01-1
1. Baskı, Mayıs 2023

Baskı Cilt
Uzun Dijital Matbaacılık
İstanbul Cad. İstanbul Çarşısı No: 48/48 - 49 İskitler 06070 / Ankara
Matbaa Sertifika No: 47865

Kütüphane Kimlik Kartı
SPOR BİLİMLERİ ALANINDA ULUSLARARASI ARAŞTIRMALAR VII
Editör: Dr. Öğr. Üyesi Hüseyin Topçu
104 s., 160x240 mm
Kaynakça var, dizin yok.
ISBN: 978-625-6489-01-1

Copyright © Bu kitabın Türkiye'deki her türlü yayın hakkı Eğitim Yayınevi'ne aittir. Bütün hakları saklıdır. Kitabın tamamı veya bir kısmı 5846 sayılı yasanın hükümlerine göre kitabı yayımlayan firmanın ve yazarlarının önceden izni olmadan elektronik/mekanik yolla, fotokopi yoluyla ya da herhangi bir kayıt sistemi ile çoğaltılamaz, yayımlanamaz.

EĞİTİM
yayınevi

Yayınevi Türkiye Ofis: İstanbul: Eğitim Yayınevi Tic. Ltd. Şti., Atakent mah. Yasemen sok. No: 4/B, Ümraniye, İstanbul, Türkiye

Konya: Eğitim Yayınevi Tic. Ltd. Şti., Fevzi Çakmak Mah. 10721 Sok. B Blok, No: 16/B, Safakent, Karatay, Konya, Türkiye
+90 332 351 92 85, +90 533 151 50 42, 0 332 502 50 42
bilgi@egitimyayinevi.com

Yayınevi Amerika Ofis: New York: Egitim Publishing Group, Inc.
P.O. Box 768/Armonk, New York, 10504-0768, United States of America
americaoffice@egitimyayinevi.com

Lojistik ve Sevkiyat Merkezi: Kitapmatik Lojistik ve Sevkiyat Merkezi, Fevzi Çakmak Mah. 10721 Sok. B Blok, No: 16/B, Safakent, Karatay, Konya, Türkiye
sevkiyat@egitimyayinevi.com

Kitabevi Şubesi: Eğitim Kitabevi, Şükran mah. Rampalı 121, Meram, Konya, Türkiye
+90 332 499 90 00
bilgi@egitimkitabevi.com

İnternet Satış: www.kitapmatik.com.tr
+90 537 512 43 00
bilgi@kitapmatik.com.tr

kitapmatik
ilk okuyan siz olun
internetteki kitapçınız

KAYNAKLAR

American College of Sports Medicine position stand. Osteoporosis and exercise. (1995). Medicine and science in sports and exercise, 27(4), i–vii.

American College of Sports Medicine, American Dietetic Association, & Dietitians of Canada (2000). Joint Position Statement: nutrition and athletic performance. American College of Sports Medicine, American Dietetic Association, and Dietitians of Canada. Medicine and science in sports and exercise, 32(12), 2130–2145. https://doi.org/10.1097/00005768-200012000-00025

American College of Sports Medicine, Sawka, M. N., Burke, L. M., Eichner, E. R., Maughan, R. J., Montain, S. J., & Stachenfeld, N. S. (2007). American College of Sports Medicine position stand. Exercise and fluid replacement. Medicine and science in sports and exercise, 39(2), 377–390. https://doi.org/10.1249/mss.0b013e31802ca597

American Dietetic Association. Position of the American Dietetic Association, Dieticians of Canada, and the American College of Sports Medicine (2000). Nutrition and athletic performance. Journal of the American Dietetic Association, 100, 1543- 1 556.

Appel, L. J., Sacks, F. M., Carey, V. J., Obarzanek, E., Swain, J. F., Miller, E. R., 3rd, Conlin, P. R., Erlinger, T. P., Rosner, B. A., Laranjo, N. M., Charleston, J., McCarron, P., Bishop, L. M., & OmniHeart Collaborative Research Group (2005). Effects of protein, monounsaturated fat, and carbohydrate intake on blood pressure and serum lipids: results of the OmniHeart randomized trial. JAMA, 294(19), 2455–2464. https://doi.org/10.1001/jama.294.19.2455

Bergeron, M.F., Volpe, S.L., & Gelinas, Y. (1 998). Cutaneous calcium losses during exercise in the heat: a regional sweat patch estimation technique. Clinical Chemistry, (suppl), A 167.

Berning, J . R.& Steen, S. N. (1998). *Nutrition for Sport and Exercise*, 2nd Ed, Gaithersburg, MD: Aspen Publishers, pp, 297.

Burke, L. M., Cox, G. R., Culmmings, N. K., & Desbrow, B. (2001). Guidelines for daily carbohydrate intake: do athletes achieve them?. Sports medicine (Auckland, N.Z.), 31(4), 267–299. https://doi.org/10.2165/00007256-200131040-00003

Coleman, E. J . (2006). *Carbohydrate and Exercise*. In: Dunford, Marie ed., Sports, Cardiovascular and Wellness Nutritionists Dietetic Practice Group. Sports Nutrition: A Practice Manual for Professionals . 4th ed. American Dietetic Association, 14-32.

Craig, B.W., & Judge, L.W. (2009). The Basics of Resistance Training Program Design: Where Do I Start! Strength and Conditioning Journal, 31, 75-77.

Dunford, M. (2006). Sports, Cardiovascular and Wellness Nutritionists Dietetic Practice Group. Sports Nutrition: A Practice Manual for Professionals. 4th ed. American Dietetic Association, 507.

Dunn, D., Turner, L.W., & Denny, G.S. (2007). Nutrition knowledge and attitudes of college athletes. The sport journal, 10.

Gibala, M. J., & Howarth, K. R. (2006). *Protein and Exercise*. In: Dunford, M. ed., Sports, Cardiovascular and Wellness Nutritionists Dietetic Practice Group. Sports Nutrition: A Practice Manual for Professionals. 4th ed. American Dietetic Association, 507.

Hoffman, J.R., Kraemer, W.J., Bhasin, S., Storer, T., Ratamess, N .A., Haff, G.G., Willoughby, D.S., & Rogol, A.O. (2009). Position stand on Androgen and human growth hormone use. Journal of Strength and Conditioning Research , 23(5), 1-59.

Johnalagadda, S.S. (2006). *Dietary Fat and Exercise*. In: Dunford, M. ed., Sports, Cardiovascular and Wellness Nutritionists Dietetic Practice Group. Sports Nutrition: A Practice Manual for Professionals. 4th ed. American Dietetic Association, 50-60.

Jonnalagadda, S. S., Rosenbloom, C. A., & Skinner, R. (2001). Dietary practices, attitudes, and physiological status of collegiate freshman football players. Journal of strength and conditioning research, 15(4), 507–513.

Judge, L.W. (2008). Performance fuel : Nutrition for throwers. Techniques, 1, 22-26.

Kerstetter, J. E., O'Brien, K. O., & Insogna, K. L. (2003). Low protein intake: the impact on calcium and bone homeostasis in humans. The Journal of nutrition, 133(3), 855S–861S. https://doi.org/10.1093/jn/133.3.855S

Kraska, P.B., Bussard, C.R., & Brent, J.J. (2010). Trafficking in Bodily Perfection: Examining the Late-Modern Steroid Marketplace and Its Criminalization. Justice Quarterly, 27, 159 - 185.

Lemon P. W. (1991). Protein and amino acid needs of the strength athlete. International journal of sport nutrition, 1(2), 127–145. https://doi.org/10.1123/ijsn.1.2.127

Maughan RJ, Leiper JB, Shirreffs SM. Factors influencing the restoration of fluid and electrolyte balance after exercise in the heat. Br J Sports Med. 1997 Sep;31(3):175-82. doi: 10.1136/bjsm.31.3.175. PMID: 9298549; PMCID: PMC1332513.

Miller, E. R., 3rd, Erlinger, T. P., & Appel, L. J. (2006). The effects of macronutrients on blood pressure and lipids: an overview of the DASH and OmniHeart trials. Current atherosclerosis reports, 8(6), 460–465. https://doi.org/10.1007/s11883-006-0020-1

Murray, B . (2006). *Fluid, Electrolytes and Exercise.* In: Dunford, M. ed., Sports, Cardiovascular and Wellness Nutritionists Dietetic Practice Group. Sports Nutrition: A Practice Manual for Professionals. 4th ed. American Dietetic Association, 94-115.

Noseda G. (2005). Fette und Ole (unter anderem Omega 3, Omega 6) [Fats and oils (including omega3, omega6)]. Therapeutische Umschau. Revue therapeutique, 62(9), 625–628. https://doi.org/10.1024/0040-5930.62.9.625

Phillips S. M. (2004). Protein requirements and supplementation in strength sports. Nutrition (Burbank, Los Angeles County, Calif.), 20(7-8), 689–695. https://doi.org/10.1016/j.nut.2004.04.009

Rankin, J. W., Goldman, L. P., Puglisi, M. J., Nickols-Richardson, S. M., Earthman, C. P., & Gwazdauskas, F. C. (2004). Effect of post-exercise supplement consumption on adaptations to resistance training. Journal of the American College of Nutrition, 23(4), 322–330. https://doi.org/10.1080/07315724.2004.10719375

Rennie, M.J. (1 996). *Influence of Exercise on Protein and Aminoacid Metabolism*. In: Terjung R, ed. Handbook of Physiology. Oxford University Press, 995-1035.

Roy, B. D., & Tarnopolsky, M. A. (1998). Influence of differing macronutrient intakes on muscle glycogen resynthesis after resistance exercise. Journal of applied physiology (Bethesda, Md. : 1985), 84(3), 890–896. https://doi.org/10.1152/jappl.1998.84.3.890

Sawka, M. N., & Montain, S. J. (2000). Fluid and electrolyte supplementation for exercise heat stress. The American journal of clinical nutrition, 72(2 Suppl), 564S–72S. https://doi.org/10.1093/ajcn/72.2.564S

Schoonen, J.C., & Holbrook, L. (2006). *Physiology of Anaerobic and Aerobic Exercise*. In: Dunford, M. ed., Sports, Cardiovascular and Wellness Nutritionists Dietetic Practice Group. Sports Nutrition: A Practice Manual for Professionals. 4th ed. American Dietetic Association.

Sharp R. L. (2006). Role of sodium in fluid homeostasis with exercise. Journal of the American College of Nutrition, 25(3 Suppl), 231S–239S. https://doi.org/10.1080/07315724.2006.10719572

Snow-Harter C. M. (1994). Bone health and prevention of osteoporosis in active and athletic women. Clinics in sports medicine, 13(2), 389–404.

Tarnopolsky, M. A., Atkinson, S. A., MacDougall, J. D., Chesley, A., Phillips, S., & Schwarcz, H. P. (1992). Evaluation of protein requirements for trained strength athletes. Journal of applied physiology (Bethesda, Md. : 1985), 73(5), 1986–1995. https://doi.org/10.1152/jappl.1992.73.5.1986

Van Erp-Baart, A. M., Saris, W. H., Binkhorst, R. A., Vos, J. A., & Elvers, J. W. (1989). Nationwide survey on nutritional habits in elite athletes. Part I. Energy, carbohydrate, protein,

and fat intake. International journal of sports medicine, 10 Suppl 1, S3–S10. https://doi.org/10.1055/s-2007-1024947

Volpe, S. L. (2006). *Vitamins, Minerals and Exercise*. In: Dunford, M. ed., Sports, Cardiovascular and Wellness Nutritionists Dietetic Practice Group. Sports Nutrition: A Practice Manual for Professionals. 4th ed. American Dietetic Association.

Walberg, J. L., Leidy, M. K., Sturgill, D. J., Hinkle, D. E., Ritchey, S. J., & Sebolt, D. R. (1988). Macronutrient content of a hypoenergy diet affects nitrogen retention and muscle function in weight lifters. International journal of sports medicine, 9(4), 261–266. https://doi.org/10.1055/s-2007-1025018

Wardlaw, G.M. (1999). *Perspectives in Nutrition*. 4th ed. New York, NY:WCB/McGraw- Hill .

KAYNAKÇA

Abduyeva, S. S. Q. (2022). Age-Specific Dynamics of Attack and Defense Response Speed in HandballPlayers. ЦентрНаучныхПубликаций (buxdu. uz), 3(1), 414-423.

Abraldes, J.A.;Granero-Gallegos, A.; Baena-Extremera, A.; Gómez-López, M.; Rodríguez-Suárez, N. (2016). Goalorientations, satisfaction, beliefs in sport success and motivational climate in swimmers. Rev. Int. Med. CiencAct., 16, 583–599.

Acar, M.F. (2000). Futbolda Çocuk ve Gençlerin Antrenmanları, İzmir: Meta Basım.

Açıkada C. Ergen E. (1990). Bilim ve Spor, Ankara.

Adolph, KE.,Vereijken, B.,Shrout, PE. (2003). What changes in infant walking and why. Child development, 74(2), 475-497.

Amman, M.T. (2000). *Spor Sosyolojisi*. (Ed.: İkizler C.) Sporda Sosyal Bilimler, Bölüm 3, Alfa Yayınları , İstanbul.

Ayan, V., Mülazimoğlu, O. (2009). Sporda yetenek seçimi ve spora yönlendirmede 8-10 yaş grubu erkek çocuklarının fiziksel özelliklerinin ve bazı performans profillerinin incelenmesi (Ankara Örneği). FÜ Sağ. Bil. Tıp Der, 23(3), 113-118.

Baumann, S. (1994). *Uygulamalı Spor Psikolojisi* (Çev. İkizler, C., Özcan, A.). İstanbul: Alfa Basım Yayım. (1. Baskı).

Bloom, B.S. (1985) Developingtalent in young people. New York: Ballantine.

Bompa, T.O. (2000) Total Training forYoung Champions Champaign, IL: Human Kinetics. Publishers, Inc.

Demiral Ş. (2007). Bayan Judocularda Yetenek Seçimi. Doktora Tezi, İstanbul: Marmara Üniversitesi.

Güçlüöver A., Şahin İN., Gülü M., Esen HT. (2019). Sporda Yetenek Seçimi ve Spora Yönlendirmede 9-10 Yaş Çocukların Fiziksel Özellikleri ve Performans Profillerinin İncelenmesi: Kırıkkale Örneği. Gaziantep Üniversitesi Spor Bilimleri Dergisi, 4(2), 199-210.

Günay, M. (2021). Antrenman Bilgisi. İçinde Prof. Dr. Mehmet Günay (Editör)*Beden Eğitimi Öğretmenliği Konu Anlatımlı Soru Bankası.* (227-293). Ankara: Gazi Kitabevi

İnal, A.N**.** (2003). *Beden Eğitimi ve Spor Bilimi,* Nobel Yayın Dağıtım, Ankara.

Kıyıcı, F. Alaeddinoğlu, V. (2022). Kayak Alp Disiplini Alt Yapısı İçin Yetenek Seçimi Üzerine Bir Değerlendirme. Uluslararası Gelişim Akademi Dergisi, 1(1), 14-32.

Kula, H. (2019). Sporda Yetenek Seçimi ve İlkeleri. Ankara: Gazi Kitabevi.

Küçük, V. (1997). *Sporda Yönlendirmenin Yeri Ve Önemi*, "Futbol Örneği" . Doktora Tezi, İstanbul: Marmara Üniversitesi.

Muratlı, S. (1997). Antrenman bilimi yaklaşımıyla çocuk ve spor. Ankara: Bağırgan Yayımevi.

Muratlı, S. (2013). Antrenman bilimi yaklaşımıyla çocuk ve spor (düzeltilmiş ve geliştirilmiş 2. Baskı). Ankara: Nobel Yayın Dağıtım.

Mülazımoğlu, O. (2007). Somatotip Yapıları Spor Yapmaya Uygun Olan Çocukların Spor Branşlarına Özgü Yetenek Düzeylerinin Araştırılması. Doktora Tezi, Ankara, Gazi Üniversitesi.

Nematovich, K. S.,Abduyeva, S. S. Q., Azimovna, F. M., &Kuldoshevich, K. S. (2020). Using of innovationterms in physical education and sport lessons and the irsocial and educational features. Journal of Critical Reviews, 7(6), 470- 471. 10.31838/jcr.07.06.84

Platonov, V. (2019). Motor skills and fitness of athletes (Dvigateljnihek achestva i fiziches kaya podgotovk a sports menov). Litres, 656.

Roberts, G.C.;Treasure, D. (2012). Advances in Motivation in Sport and Exercise, 3rd ed.; Human Kinetics: Leeds, UK.

Sevim Y. (1991). Sporda Yetenek Seçimi ve Temel İlkeleri, Spor Bilim Dergisi, 2 (78), 45-48.

Sevim, Y. (2002). *Antrenman Bilgisi*. Nobel Yayın Dağıtım, Ankara, 2002.

Soy, E. Pekel, H.A. (2020). 8-10 Yaş Grubu Çocuklarda Sporda Yetenek Seçimi İle Kinestetik Zeka ve Fiziksel Öz Saygınlık Arasındaki İlişki. *Aksaray Universit yJournal Of Sport And Health Researches*, *1*(1), 10-24.

Stojanovic, M.,Calleja-Gonzalez, J., Mikic, M., Madic, D., Drid, P., Vuckovic, I., Ostojic, S. (2016). Accuracy and Criterion-Related Validity of the 20-M Shuttle Run Test in Well-Trained Young Basketball Players. Montenegrin Journal of Sports Science and Medicine, 5(2), 5-10.

Türkiye Futbol Federasyonu (2009). Futbolda Yetenek Seçimi, Futbol Eğitim Yayınları -4, İstanbul.

Türkiye Futbol Antrenörler Derneği (2013). 15 yaş altı futbol eğitim kılavuzu. Ankara: Afşaroğlu Matbaası.

Yıldız, M. (2009). Spor Ve Fiziksel Etkinlik Hizmetleri: Geniş Bir Sınıflama. Balıkesir Üniversitesi Sosyal Bilimler Enstitüsü Dergisi, 12(22), 1-10.

REFERANSLAR

American Academy of Pediatrics Committee on Sports Medicine. (1990). Strength Training, Weight and Power Lifting and Body Building by Children And Adolescents. *Pediatrics,* 86(5), 801-803.

American College of Sports Medicine. (2013). *ACSM's Guidelines for Exercise Testing and Prescription.* Baltimore (MD): Lippincott, Williams and Wilkins.

Barnett L, Reynolds J, Faigenbaum A, Smith J, Harries S, Lubans D. (2015). Rater Agreement of a Test Battery Designed to Assess Adolescents' Resistance Training Skill Competency. *J Sci Med Sport*, 18(1), 72–6.

Behringer M, Vom Heede A, Matthews M, Mester J. (2011). Effects of Strength Training on Motor Performance Skills in Children and Adolescents: A Meta-Analysis. *Pediatr Exerc Sci,* 23(2), 186–206.

Behringer M, Vom Heede A, Yue Z, Mester J. (2010). Effects of Resistance Training in Children and Adolescents: A Meta-Analysis. *Pediatrics,* 126(5), e1199–210.

Cahill BR. (1988). (ed): *Proceedings of the Conference on Strength Training and the Prepubescent*. Chicago: American Ortho-pedic Society for Sports Medicine, 1-14.

Cattuzzo M, Dos Santos HR, Ré A, et al. (2016). Motor Competence and Health Related Physical Fitness in Youth: A Systematic Review. *J Sci Med Sport*, 19(2), 123–9.

Cohen DD, Voss C, Taylor MJ, Delextrat A, Ogunleye AA, Sandercock GR. (2011). Ten-Year Secular Changes in Muscular Fitness in English Children. *Acta Paediatr*, 100(10), e175–7.

Coutts AJ, Murphy AJ, Dascombe BJ. (2004). Effect of Direct Supervision of a Strength Coach on Measures of Muscular Strength and Power in Young Rugby League Players. *J Strength Cond Res*, 18(2), 316–23.

Csikszentmihalyi M, Abuhamdeh S, Nakamura J. Flow. (2005). *In: Elliot A, editor. Handbook of Competence and Motivation.* New York (NY): The Guilford Press, 598–698.

D'Hondt E, Deforche B, Gentier I, et al. (2013). A Longitudinal Analysis of Gross Motor Coordination in Overweight and Obese Children Versus Normal-Weight Peers. *Int J Obes (Lond)*, 37(1), 61–7.

Faigenbaum AD, Lloyd RS, MacDonald J, Myer GD. (2016). Citius, Altius, Fortius: Beneficial Effects of Resistance Training for Young Athletes: Narrative Review. *Br J Sports Med,* 50(1), 3–7.

Faigenbaum AD, Lloyd RS, Myer GD. (2013). Youth Resistance Training: Past Practices, New Perspectives and Future Directions. *Pediatr Exerc Sci,* 25(4), 591–604.

Faigenbaum AD, McFarland JE. (2014). Criterion Repetition Maximum Testing. *Strength Cond J,* 36(1), 88–91.

Faigenbaum A, Myer G. (2010). Resistance Training among Young Athletes: Safety, Efficacy and Injury Prevention Effects. *Br J Sports Med,* 44(1), 56–63.

Faigenbaum AD. (2000). Strength Training for Children and Adoles-Cents. *Clin Sports Med*, 19(4), 593-619.

Faigenbaum AD. (2001). Strength Training and Children's Health. *J Physical Educ Recre Dance,* 72, 24-30.

Fernández JR, Bohan Brown M, López-Alarcón M, et al. (2016). Changes in Pediatric Waist Circumference Percentiles Despite Reported Pediatric Weight Stabilization in the United States. *Pediatr Obes*. 2016. [Epub ahead of print].

Fransen J, Deprez D, Pion J, et al. (2014). Changes in Physical Fitness and Sports Participation among Children with Different Levels of Motor Competence: A 2-Year Longitudinal Study. *Pediatr Exerc Sci,* 26(1), 1–21.

Hardy L, Barnett L, Espinel P, Okely A. (2013). Thirteen-Year Trends in Child and Adolescent Fundamental Movement Skills: 1997-2010. *Med Sci Sports Exerc,* 45(10), 1965–70.

Karatosun H. (2012). *Futbol da Fiziksel Performans Gelişimi*. Isparta: Altıntuğ Ofset.

Katzmarzyk P, Barreira T, Broyles S, et al. (2015). Physical Activity, Sedentary Time, and Obesity in an International Sample of Children. *Med Sci Sports Exerc*, 47(10), 2062–9.

Lesinski M, Prieske O, Granacher U. (2016). Effects and Dose-Response Relationships of Resistance Training on Physical Performance in Youth Athletes: A Systematic Review And Meta-Analysis. *Br J Sports Med,* 50(13), 781–95.

Lloyd RS, Cronin JB, Faigenbaum AD, et al. (2016). The National Strength and Conditioning Association Position Statement on Long-Term Athletic Development. *J Strength Cond Res*, 30(6):1491–509.

Lloyd RS, Faigenbaum AD, Stone MH, et al. (2014). Position Statement on Youth Resistance Training: The 2014 International Consensus. *Br J Sports Med*, 48(7), 498–505.

Lopes V, Rodriques L, Maia A, Malina R. (2011). Motor Coordination as a Predictor of Physical Activity in Childhood. *Scand J Med Sci Sports,* 21(5), 663–9.

Moliner-Urdiales D, Ruiz JR, Ortega FB, et al. (2010). AVENA and HELENA Study Groups. Secular Trends in Health-Related Physical Fitness in Spanish Adolescents: the AVENA and HELENA studies. *J Sci Med Sport*, 13(6), 584–8.

Muratlı S. (2007). *Antrenman Bilimi Yaklaşımıyla Çocuk ve Spor*. Ankara: Nobel yayın dağıtım.

Muratlı S, Kalyoncu O, Şahin G. (2007). *Antrenman ve Müsabaka*. İstanbul: Ladin Matbaası.

Myer GD, Faigenbaum AD, Edwards NM, Clark JF, Best TM, Sallis RE. (2015). Sixty Minutes of What? a Developing Brain Perspective for Activating Children With an İntegrative Approach. *Br J Sports Med*, 49(23), 1510–6.

Myer GD, Sugimoto D, Thomas S, Hewett TE. (2013). The Influence of Age on The Effectiveness of Neuromuscular Training to Reduce Anterior Cruciate Ligament İnjuries in Female Athletes: A Meta-Analysis. *Am J Sports Med,* 41(1), 203–15.

Ratamess N. (2012). ACSM's Foundations of Strength Training and Conditioning. Philadelphia (PA): Lippincott, Williams and Wilkins, 500 p.

Robinson LE, Stodden DF, Barnett LM, et al. (2015). Motor Competence and Its Effect on Positive Developmental Trajectories Of Health. *Sports Med*, 45(9), 1273–84.

Seefeldt V. (1980). *Developmental Motor Patterns: İmplications for Elementary School Physical Education.* In: Nadeau K, Newell K, Roberts G, editors. Psychology of Motor Behavior and Sport. Champaign (IL): Human Kinetics, 314–23.

Smith JJ, Eather N, Morgan PJ, Plotnikoff RC, Faigenbaum AD, Lubans DR. (2014). The Health Benefits Of Muscular Fitness for Children and Adolescents: A Systematic Review and Meta-Analysis. *Sports Med,* 44(9), 1209–23.

Stodden D, Langendorfer S, Roberton MA. (2009). The Association Between Motor Skill Competence and Physical Fitness in Young Adults. *Res Q Exerc Sport,* 80(2), 223–9.

Şahin HM. (2004). *Beden Eğitimi ve Sporda Temel Kavramlar Sözlüğü.* Ankara: Nobel Yayın Dağıtım.

Tremblay MS, Gray CE, Akinroye K, et al. (2014). Physical Activity of Children: A Global Matrix of Grades Comparing 15 Countries. *J Phys Act Health*, 11suppl 1, S113–25.

Visek A, Achrati S, Manning H, McDonnell K, Harris B, Dipietro L. (2015). The Fun İntegration Theory: Toward Sustaining Children and Adolescents Sport Participation. *J Phys Act Health*, 12(3), 424–33.

World Health Organization. (2010). *Global Recommendations on Physical Activity for Health*. Geneva: WHO Press, 58 p.

KAYNAKÇA

Arnold, M. L., & Shinew, K. J. (1998). The role of gender, race, and income on park use constraints. *Journal of Park and Recreation Administration*, *16*(4), 39-56.

Barr, M., & Shields, N. (2011). Identifying the barriers and facilitators to participation in physical activity for children with Down syndrome. *Journal of Intellectual Disability Research, 55*(11), 1020-1033. https://doi.org/10.1111/j.1365-2788.2011.01425.x

Bouwer, J. (2013). Leisure as moderator for spiritual well-being. Constructs of meaning and religious transformation*: Current issues in the psychology of religion, 4*, 275-295.

Brandon, P. (2007). Time away from "smelling the roses": Where do mothers raising children with disabilities find the time to work? *Social Science & Medicine, 65*(4), 667-679.

Claxton, A., & Perry Jenkins, M. (2008). No fun anymore: Leisure and marital quality across the transition to parenthood. *Journal of Marriage and Family, 70*(1), 28–43.

Crawford Dw, Godbey G. (1987). "Reconceptualizing Barriers to Family Leisure." *Leisure Sciences, 9*, 119–127.

Crawford Dw, Jackson El, Godbey G. (1991). "A Hierarchical Model of Leisure Constraints." *Leisure Sciences*, 13, 309–320.

DeLambo, D., Chung, W., & Huang, W. (2011). Stress and age: A comparison of Asian American and non-Asian American parents of children with developmental disabilities. *Journal of Developmental and Physical Disabilities, 23*(2), 129-141.Downs, M. L. (2008). Leisure routines: Parents and children with disability sharing occupation. Journal of Occupational Science, 15(2), 105-110.

Dube, S., & Choyal, T. (2012). Leisure: Effect on healthy ageing. *Indian Journal of Gerontology*, *26*(3), 414-423.

Dumazeder J (1974) *Leisure and The Social System*. In J. F.Murphy (ed.) *Concepts of Leisure.* Englewood Cliffs, NJ, Prentice-Hall, p.133.

Fernández-Ávalos, M. I., Pérez-Marfil, M. N., Ferrer-Cascales, R., Cruz-Quintana, F., Clement-Carbonell, V., & Fernández-Alcántara, M. (2020). Quality of life and concerns in parent caregivers of adult children diagnosed with intellectual disability: A Qualitative Study. *International Journal of Environmental Research and Public Health*, *17*(22), 8690.

Green, S. E. (2003). "What do you mean 'what's wrong with her?'": Stigma and the lives of families of children with disabilities. *Social science & medicine, 57*(8), 1361-1374.

Godbey, G. (2008). *Leisure in your life: An exploration (7th ed.).* State College, PA: Venture.

Goffman E. (1963). Stigma : notes on the management of spoiled identity. Prentice-Hall.

Gulam, A. (2016). Recreation–need and importance in modern society. International Journal of Physiology, *Nutrition and Physical Education*, *1*(2), 157-160.

Karaküçük S. (2005). *Rekreasyon Boş Zaman Değerlendirme.* Ankara: Gazi.

Kiernozek, K. S. (2015). *Leisure participation and perceived constraints of parents and caregivers of children with disabilities.* [Master's Thesis, University of Tennessee] Knoxville.

Lee, J. (2013). Maternal stress, well-being, and impaired sleep in mothers of children with developmental disabilities: A literature review. *Research in developmental disabilities*, *34*(11), 4255-4273.

Lisak, N., Alimović, S., & Jakab, A. W. (2018). *Parental stress of parents with children with disabilities-correlation between stress and other variables in Croatian context*. In 5th International Conference" Transformation towards sustainable and resilient society for persons with disabilities.

Mıles M, Huberman A (1994). *Qualitative data analysis: An expanded sourcebook*. USA: Sage Publications.

Nelson, S. K., Kushlev, K., & Lyubomirsky, S. (2014). The pains and pleasures of parenting: When, why, and how is parenthood associated with more or less well-being?. *Psychological bulletin*, *140*(3), 846.

Nomaguchi, K. M. (2012). Parenthood and psychological well-being: Clarifying the role of child age and parent–child relationship quality. *Social Science Research*, *41*(2), 489–498.

Jackson, E. L. (1997). In the eye of the beholder: A comment on Samdahl & Jekubovich (1997), "A critique of leisure constraints: Comparative analyses and understandings." *Journal of Leisure Research*, *29*, 458–468

Hsieh, P. C., & Van Puymbroeck, M. (2013). Leisure as a means of coping: the experience of Taiwanese parents of adult children with disabilities. *Recreation and Society in Africa, Asia and Latin America*, *4*(1).

Russell, R. V. (2020). *Pastimes. The Context of Contemporary Leisure 7th Edition* Sagamore-Venture

Russell, P. (2003). 'Access and achievement or social exclusion'? Are the government's policies working for disabled children and their families? *Children and Society 17*, 215–25.

Spindler, U. P., Hotopp, L. C., Bach, V. A., Hornemann, F., Syrbe, S., Andreas, A., ... & Bertsche, A. (2017). Seizure disorders and developmental disorders: impact on life of affected families—a structured interview. *European Journal of Pediatrics*, *176*(8), 1121-1129.

O'Mullan Wayne, D., & Krishnagiri, S. (2005). Parents' leisure: The impact of raising a child with Down syndrome. *Occupational Therapy International*, *12*(3), 180-194.

Patry, D. A., Blanchard, C. M., & Mask, L. (2007). Measuring university students' regulatory leisure coping styles: Planned breathers or avoidance? *Leisure Sciences*, *29*(3), 247-265.

Shearn, J., & Todd, S. (2000). Maternal employment and family responsibilities: The perspectives of mothers of children with intellectual disabilities. *Journal of Applied Research in Intellectual Disabilities*, *13*(3), 109-131.

Thompson, D., & Emira, M. (2011). 'They say every child matters, but they don't': an investigation into parental and carer perceptions of access to leisure facilities and respite care for children and young people with Autistic Spectrum Disorder (ASD) or Attention Deficit, Hyperactivity Disorder (ADHD). *Disability & Society, 26*(1), 65-78.

Thompson, R., Kerr, M., Glynn, M., & Linehan, C. (2014). Caring for a family member with intellectual disability and epilepsy: practical, social and emotional perspectives. *Seizure*, *23*(10), 856-863.

Tsai, E. H., & Coleman, D. J. (1999). Leisure constraints of Chinese immigrants: An exploratory study. *Loisir et societe/Society and Leisure*, *22*(1), 243-264.

Umberson, D., Pudrovska, T., & Reczek, C. (2010). Parenthood, childlessness, and well-being: A life course perspective. *Journal of marriage and family*, *72*(3)*,* 612-629.

KAYNAKÇA

Albert, B., McBride, R. ve Seddon, D. (2002). Perspectives on disability, poverty & technology - A report to Healthlink Worldwide and GIC Ltd. Norwich, UK: Overseas Development Group, University of East Anglia.

Atasü Topçuoğlu, R. (2014). 1900-2000 yılları arasında Avusturya'da engellilere yönelik sosyal politika ve sosyal hizmetler: medikal modelden sosyal modele geçiş. *Toplum ve Sosyal Hizmet*, 25(2) , 127-144.

Başbakkal, Z. ve Bilsin, E. (2014). Dünya'da ve Türkiye'de engelli çocuklar. *Ege Üniversitesi Hemşirelik Fakültesi Dergisi*, 30(2), 65-78.

Beaulaurier, R. L. ve Taylor, S. H. (2007). Social work practice with people with disabilities in the era of disability rights. *Social Work in Health Care*, 32(4), 67-91.

Bekçi, B. (2012). Fiziksel engelli kullanıcılar için en uygun ulaşım akslarının erişebilirlik açıdan irdelenmesi: Bartın kenti örneği. *Bartın Orman Fakültesi Dergisi*, 14(1. Özel sayı), 26-36.

Brouwer, J. ve Ludeke, W. (1997). *Felsefi açıdan engellilerde spor*. Antalya uluslararası engellilerde spor sempozyumu bildiri kitabı. T.C. Başbakanlık Gençlik ve Spor Genel Müdürlüğü Spor Daire Başkanlığı. Yayın, (1997/1), 11-17.

Burcu, E. (2007). *Türkiye'de özürlü birey olma temel sosyolojik özellikleri ve sorunları üzerine bir araştırma*. Ankara: Hacettepe Üniversitesi Yayınları.

Canadian Sport for Life. (2013). *No accidental champions: Long-term athlete development model for athletes with a disability*. Retrieved from http://canadiansportforlife.ca/resources/no-accidental-champions-ltad-athletes-disability-2nd-edition. (E.T.: 21.12.2022).

Cheri B., Stuart, E. ve Willick, M. D. (2012). The Paralympic Movement: Using Sports to Promote Health, Disability Rights, and Social Integration for Athletes With Disabilities. *American Academy of Physical Medicine and Rehabilitations*. 4(11), 851-856.

Çağlar, S. (2009). *Uluslararası hukuk ve Türk hukuk sisteminde engellilerin eğitim hakkı ve devlet yükümlülükleri*. Doktora Tezi. İstanbul: Marmara Üniversitesi.

Çağlayan, D. (2006). *Özürlü haklarının gelişimi: Merhametten hakka*. Ankara: Türkiye ve Orta-Doğu Amme İdaresi Enstitüsü Yayınları.

Çaha, H. (2015). Engellilerin toplumsal hayata katılmasına yönelik politikalar: Türkiye, ABD ve Japonya örnekleri. *İnsan ve Toplum Dergisi*, 5(10), 123-150.

Çevik, O. ve Kabasakal, K. (2013). Spor etkinliklerinin, engelli bireylerin toplumsal uyumuna ve sporla sosyalleşmelerine etkisinin incelenmesi. *International Journal of Social and Economic Sciences*, 3(2), 74-83.

Çınarlı, S. ve Ersöz, G. (2010). Engellilere yönelik spor hizmetlerinin gelişimi açısından sponsorluk ve vergisel düzenlemelere ilişkin öneriler. *Süleyman Demirel Üniversitesi Sosyal Bilimler Enstitüsü Dergisi*, (12), 141-156.

Darcy, S. ve Taylor, T. (2009). Disability citizenship: An Australian human rights analysis of the cultural industries. *Leisure Studies*, 28(4), 419-441.

Erbil Erdugan, F. (2010). *Türkiye'de özürlü yoksulluğu ve mücadele politikalarının değerlendirilmesi: Ankara Keçiören örneği*. Ankara: Anıl matbaacılık.

European Commission, (2000a). Charter of fundamental rights of the EU. Official Journal of the European Communities 2000/C 364/01. Brussels: European Commission.

European Commission, (2000b). Council directive 2000/78/EC of 27 November 2000 establishing a general framework for equal treatment in employment and occupation. Official Journal of the European Communities L 303/16. Brussels: European Commission.

European Commission, (2007). White paper on sport. Brussels: European Commission

European Commission, (2008). Consolidated version of the treaty on the functioning of the European Union. Official Journal of the European Union C115/120. Brussels: European Commission.

European Commission, (2010). European disability strategy 2010-2020: a renewed commitment to a barrier-free Europe. Initial plan to implement the European Disability Strategy 2010–2020. List of Actions 2010–2015. SEC(2010)1324 final. Brussels: European Commission.

European Commission, (2011). Communication from the commission to the European parliament, the council, the European economic and social committee and the committee of the regions: developing the European dimension in sport. Brussels: European Commission.

İlhan, E. L. ve Esentürk, O. K. (2014). Zihinsel engelli bireylerde sporun etkilerine yönelik farkındalık ölçeği (ZEBSEYFÖ) geliştirme çalışması. *CBÜ Beden Eğitimi ve Spor Bilimleri Dergisi*, 9(1), 19-36.

Genç, Y. ve Çat, G. (2013). Engellilerin istihdamı ve sosyal içerme ilişkisi. *Akademik İncelemeler Dergisi*, 8(1), 363-394.

Gökmen, F. (2007). Türkiye'de özürlü haklarının gelişimi. *Başbakanlık Özürlüler İdaresi Başkanlığı, Öz-Veri Dergisi*, 2(4), 1085-1106.

Güler, E. K. (2005). *Tıbbi ortamların ve ilişkilerin engelli kişilere uygunluğunun etik yönden değerlendirilmesi*. Doktora Tezi. Adana: Çukurova Üniversitesi.

Hekim, M. ve Tokgöz, M. (2016). Zihinsel Engelli Çocuklarda Motor Gelişim Yetersizlikleri: Motor Gelişimin Desteklenmesinde Fiziksel Aktivite ve Sporun Önemi. *Mehmet Akif Ersoy Üniversitesi Sosyal Bilimler Enstitüsü Dergisi*, 8(17), 489-501.

Hums, M. A., Moorman, A. M. ve Wolff, E. A. (2003). The inclusion of the paralympics in the olympic and amateur sports act:Legal and policy implications for integration of athletes with disabilities into the United States olympic committee andnational governing bodies. *Journal of Sport and Social Issues*, 27(3), 261–275.

Karadaş, B. ve Çetiner, H. (2022). Engelli Spor Politikaları Kapsamında Paralimpik Oyunlara Bakış. *The Overview of Journal of Tourism and Gastronomy Studies*, 10(1), 135-155.

Karataş, B. (2021). Engellilerde spor yönetimi. İçinde. H. Babacan (Editör), *İktisadi, İdari ve Sosyal Bilimler- Teori, Güncel Araştırmalar ve Yeni Eğilimler* (s. 69-89). Çetinje: İvpe Yayınevi Bildirileri. Ankara: Gençlik ve Spor Genel Müdürlüğü Yayınları.

Karçkay, K. (2002). *Toplumsal bir kimlik olarak özürlülük (Uzmanlık Tezi)*. Başbakanlık Özürlüler İdaresi Başkanlığı, Ankara.

Kasser, S. L. ve Lytle, R. K. (2005). Inclusive physical activity: A lifetime of opportunities. Champaign, IL: Human Kinetics.

Kızılaslan, A., Zorluoğlu, S. L., Yüce, A. & Sözbilir, M. (2015). Yeti yitimi modellerinin tarihsel süreci. *Abant İzzet Baysal Üniversitesi Eğitim Fakültesi Dergisi*, 16(1), 183-197.

Knott, B., ve Tinaz, C. (2021). *Conclusion: Lessons learned from the emerging nations* İçinde. (1. Baskı). Sport and Development in Emerging Nations. Routledge.

Konar, N. ve Pepe, K. (2003). Rehabilitasyon-engelliler sporu ve paralimpikler. *İstanbul Üniversitesi Spor Bilimleri Dergisi*, 11(3) 162-166.

Konar, N., ve Yıldıran, İ. (2012). Engelliler için beden eğitimi ve spor öğretmenliği: gereksinim ve bir program modeli. *Selçuk Üniversitesi Beden Eğitimi ve Spor Bilim Dergisi*, 14(2), 208-216.

Kosel, H. (2001). *Die entwicklung des versehrten-/behindertensports.* In. Deutscher behinderten-sportverband e.v. (DBS) (Hrsg.): 1951-2001. 50 Jahre „Sport der Behinderten" in Deutschland. Festschrift., Gerber & Ulleweit GmbH., Kirchheim bei München, 13-27.

Küçükali, A. (2014). Engellilere Uygulanan Sosyal Politikaların Değerlendirilmesi: Atatürk Üniversitesi Örneği. *Kırıkkale Üniversitesi Sosyal Bilimler Dergisi*, 4(1), 59-86.

Lang, R. (2007). *The development and critique of the social model of disability, Working Paper.* (Leonard Cheshire Disability and Inclusive Development Centre). https://www.ucl.ac.uk/iehc/research/epidemiology-public-health/research/leonard-cheshire-research, (E.T.: 06.10.2019).

Meşhur, A. H. F. (2004). Özürlülerin çalışma yaşamına katılma gereği ve uygulanan istihdam politikalarının değerlendirilmesi, *Özveri Dergisi*, 1(2), 176-192.

Misener, L. & Darcy, S. (2014). Managing disability sport: From athletes with disabilities to inclusive organisational perspectives, *Sport Management Review*, 17(1).

Metin, B. (2017). Engellilere yönelik sosyal politikalarda yerel yönetimlerin rolü: Keçiören belediyesi örneği. *Gazi Üniversitesi İktisadi ve İdari Bilimler Fakültesi Dergisi*, 19(1), 320-344.

Mumcu, H. E. (2018). *Engelli spor politikaları: Avrupa Birliği ülkeleri ile Türkiye karşılaştırması*. Ankara: Akademisyen Kitabevi.

Murathan, T. (2020). Tarihsel süreçte paralimpik oyunlar bölüm. İçinde. M. Ilkım, E. Beltekin (Editör), *Sporda Yeni Akademik Çalışmalar-5* (s. 65-82). Akademisyen Kitabevi.

Nazlı, A. (2012). "Öteki Beden": Bir Ötekilik Biçimi Olarak Engelli Beden Ve Engellilik. *Sosyoloji Dergisi*, (27), 15-32.

Oliver, M. (1996). *Understanding disability: From theory to practice*. British: Mc Millan Pres Ltd.

Oliver, M. (2013). The social model of disability: Thirty years on. *Disability & society*, 28(7), 1024-1026.

Ottaway R., Ainsworth, R. ve Baron, J., (2011). FCO public diplomacy: the olmpic and paralimpic games 2012, Second Repord of Session 2010-2011, Published by authorty of the House of Commons London.

Özdemir, M., ve Ilkım, M. (2019). Engellilik ve paralimpik oyunları. (Ed. Ilkım, M. Karataş, Ö.), *Sporda Yeni Akademik Çalışmalar* (s. 35-56). Akademisyen Kitabevi.

Özgökçeler, S. ve Alper, Y. (2010). Özürlüler Kanunu'nun sosyal model açısından degerlendirilmesi/ An assessment of the turkish disability act in view of social model. *Business and Economics Research Journal*, 1(1), 33-54.

Öztürk, M. (2012). *Türkiye'de engelli gerçeği raporu*. Canda Özür Olmaz Derneği.

Pfeiffer, D. (2001). *The conceptualization of disability*. In *Exploring theories and expanding methodologies:* Where we are and where we need to go. British: Emerald Group Publishing Limited.

Spor Şurası. (2008). T.C. Başbakanlık, Gençlik ve Spor Genel Müdürlüğü, Spor Şurası, 26-28 Kasım/Ankara, s.250-255.

Stewart, B., Nicholson, M., Smith, A. ve Westerbeek, H. (2004). *Australian sport: Better by design? The evolution of Australiansport policy*. British: Routledge.

Şemşit, S., Ahmet, U. ve Yüksel, M. A. (2016). Avrupa birliği politikaları perspektifinden Türkiye'de belediyelerin sunduğu engelli hizmetleri. *Dumlupınar Üniversitesi Sosyal Bilimler Dergisi*, 205-223.

Şişman, Y. (2012). Türkiye'de özürlülere yönelik yasal düzenlemeler. *Journal of Social Policy Conferences*, 0(60), 169-221.

Terzioğlu, E. A. (2002). Engelliler Spor Eğitiminde Beden Eğitimi Öğretmeninin Kategorik Görevleri. *Erzincan Üniversitesi Eğitim Fakültesi Dergisi*, 4(1), 23-28.

Thomas, N. (2004). *An examination of the disability sport policy network in England: a case study of the English federation of disability sport and mainstreaming in seven sports*. Unpublished PhD thesis. British: Loughborough University.

Thomas, N. ve Guett, M. (2013). Fragmented, complex and cumbersome: a study of disability sport policy and provision in Europe. *International Journal of Sport Policy and Politics*, 6(3), 389-406.

United Nations, (2006). Convention on the rights of persons with disabilities. Retrieved from http://www.un.org/esa/socdev/enable/rights/convtexte.htm: United Nations General Assembly A/61/611.

Winter, J. A. (2004). *Toplumsal Bir Sorun Çözümleyici Olarak Özürlü Hakları Hareketinin Gelişimi*. (çev. M. Ergün) Öz-Veri Dergisi, 1(2), 341-56.

Yerlikaya, B. (2012). *Spor kavramında dönüşüm ve sporun bir sosyal politika aracı olarak kullanımı*. Yüksek Lisans Tezi. İstanbul: Marmara Üniversitesi.

Yetim, A. (2000). Sporun sosyal görünümü. *Gazi Beden Eğitimi ve Spor Bilimleri Dergisi*, 5(1), 63-72.

Yılmaz, C. (2019). Ucube bedenden aralimpik bedene. *Süleyman Demirel Üniversitesi Fen-Edebiyat Fakültesi Sosyal Bilimler Dergisi*, (46), 136-157.

Zajadacz, A. (2015). Evolution of models of disability as a basis for further policy changes in accessible tourism. *Journal of Tourism Futures*. 1(3), 189-202.

KAYNAKÇA

Akçalı, Ö. (2001). *Cezaevinde bulunan mahkûmların sosyal uyum süreçlerinde sporun yeri*. Yüksek Lisans Tezi. MÜ Sağlık Bilimleri Enstitüsü, Mersin.

Aksoy, R., Bakış, M. ve Ünveren M. (2012). *Spor sosyolojisi*. 1. Baskı, Ankara, Millî Eğitim Bakanlığı Yayınları. 42.

Al-Sharideh, K. & Goe, W. R, (1998). Ethnic communities within the university: an examination of factors ınfluencing the personal adjustment of ınternational students, *Research in Higher Education,39*(6), 699-725.

Arı, R., Çağdaş, A., Seçer, Ş., (2002). Çocuk ve ergende sosyal ve ahlak gelişimi. Nobel Yayınları, Ankara.

Babkes, M. L. (1999). Sport And Physical Activity Socialization Of Youth With Moderate Cognitive Needs: An Expectancy-Value Perspective On Parental İnfluence University Of Northern Colorado.

Barrabee, P., Barrabee, E. L. & Finnesinger, J. E. (1955). A normative social adjustment scale', American Journal of Psychiatry. *American Journal of Psychiatry, 112*(4), 252-259.

Bayram, L. (2013). *Düzenli spor yapmanın ıslahevlerindeki çocuk ve gençlerin sosyal uyum ve iletişim becerileri üzerindeki etkisi.* (doktora tezi). On dokuz Mayıs Üniversitesi. Samsun.

Chan, J., To, H.P. & Chan, E. (2006). Reconsidering Social Cohesion: Developing a Definition and Analytical Framework for Empirical Research. *Social Indicators Research, 75*, 273–302.

Cüceloğlu, D. (2010). *İnsan ve davranışı*. Remzi Yayınevi, İstanbul.

Çaha, Ö. (2000). *Spora yaslanarak bir nefes alma.* Ankara: Beta Yayınevi.

Dever, A, (2010). *Spor sosyolojisi, tarihsel ve güncel boyutlarıyla spor ve toplum.* Başlık Yayın Grubu, İstanbul.

Dönmezler, İ. (1997). *Eğitim psikolojisi.* İzmir, Ege Üniversitesi Basımevi.

Duman, S. & Kuru, E. (2010). spor yapan ve spor yapmayan Türk öğrencilerin kişisel uyum düzeylerinin belirlenmesi ve karşılaştırılması. *Beden Eğitimi ve Spor Bilimleri Dergisi , 4*(1), 18-26.

Dunn, J. M., Fait, H. (1997). Special Physical Education: Adapted,İndividualized. Developmental Seventh Edition. Iowa Dubuque Brown & Benchmark, 22.

Durualp, E., & Aral, N. (2010). Altı Yaşındaki Çocukların Sosyal Becerilerine Oyun Temelli Sosyal Beceri Eğitiminin Etkisinin İncelenmesi. Hacettepe Üniversitesi Eğitim Fakültesi Dergisi, 39, 160–172.

Dykes, J. & Olliff, L. (2007). Sport and recreation as a tool for social inclusion: The experiences of refugee and migrant young people. *Centre for Multicultural Youth Issues*

Eichsteadt, C. B., Lavay, B.W. (1995). Physical Activity for Individuals with Metal Retardation Compaign. Illinois, p. 47.

Henry, I. (2015). *Research for cult committee - the role of sport in fostering open and inclusive societies.* Policy department B: Structural and cohesion policies. Brussels: European Parliament.

Keten, M. (1974). *Türkiye'de spor.* Ayyıldız Matbaası, Ankara.

Küçük, V., ve Acet, M. (2002). Bir kişilik özelliği olarak suçluluk ve sporla ilişkisi . *Dumlupınar Üniversitesi Sosyal Bilimler Dergisi*, (7).

Magnane, G. (2006). One certainly expected a great deal more from the savages: the anthropology days in St. Louis, 1904, and theiraftermarth. *International Journal of the History of Sport, 23*(7:2), 297 – 306.

Mcmahon, D, J. (1998). Social Acceptance Of Children With Developmental Handicaps İn İntegrated Daycamps. University Of Toronto (Canada).

Melik, A. (2006). Spor Nedir, Spor Bilimi Nedir?, T.C. Başbakanlık Gençlik Ve Spor Genel Müdürlüğü, Konya Gençlik Ve Spor İl Müdürlüğü Yayını.

Öz, İ. (2016). *Küresel dünyada turist göçerler olarak yabancı uyruklu yüksek öğretim öğrencileri: Erzurum Atatürk üniversitesi örneği.* Türk Göçü 2016 Seçilmiş Bildiriler 1. 143-150.

Öz, İ. (2017). *Çocuklukta uyum ve davranış bozuklukları*. Martı Yayıncılık, İstanbul.

Özçetin, S., (2013). *Yükseköğrenim gören yabancı uyruklu öğrencilerin sosyal uyumlarını etkileyen etmenler,* Hacettepe Üniversitesi, Sosyal Bilimler Enstitüsü, Sosyal Hizmet Anabilim Dalı, Yüksek Lisans Tezi, Ankara.

Özkurt, Y. (2018). *Ortaokul öğrencilerinin aile içi iletişimlerinin ve sosyal uyum durumlarının incelenmesi,* Yüksek Lisans Tezi, Recep Tayyip Erdoğan Üniversitesi, Sosyal Bilimler Enstitüsü, Temel Eğitim Anabilim Dalı, Rize.

Phalet, K., Hagendoom, L. (1996). Personal adjustment to acculturative transitions: the turkish experience, *International Journal Of Psychology,* vol s. 131-144.

Sakallı, N., (2016). *Sosyal Etkiler: Kim Kimi Nasıl Etkiler?.* İmge Kitabevi Yayınları, 5. Baskı, Ankara.

Skowron, E, A, 2004. Differentiation of self, personal adjustment, problem solving, and ethnic group belongin among persons of color, *Journal Of Counseling And Development.* s. 447-456.

Spaaij, R., & Oxford, S. (2018). SDP and forced displacement. In H. Collison, S. Darnell, R. Giulianotti, and P. D. Howe (Eds.), *Routledge Handbook of Sport and Development and Peace* (385–395), London: Routledg

Şahin, S. (2016). 0-6 Yaş Arası Çocukların Temel Gelişimsel Özellikleri: Fiziksel ve Sosyal-Duygusal Gelişim. H. İ. Diken (Ed.), *Erken Çocukluk Eğitimi* (4.Baskı, ss. 170–208). Ankara: Pegem Yayıncılık.

Şenduran, F. (2006*). Askeri liselerde sporcu öğrenciler ile sporcu olmayan öğrencilerin problem çözebilme, strese karşı koyabilme, uyum becerileri ve başarı düzeyleri*. Doktora Tezi, Marmara Üniversitesi Sağlık Bilimleri Enstitüsü, İstanbul.

T.C. Gençlik ve Spor Bakanlığı (GSB), (2022). Ulusal Gençlik ve Spor Politikası Belgesi, Gençlik ve Spor Bakanlığı Yayını, Ankara.

T.C. Millî Eğitim Bakanlığı (MEB), 2014. *Çocuk gelişimi ve eğitimi: uyumsuz çocuklar*. Ankara.

Türk Dil Kurumu (TDK), (2022). 12.12.22 tarihinde https://sozluk.gov.tr/ şu adresten erişilmiştir.

Türkel, Ç. (2010*). İlköğretim öğrencilerinin sportif faaliyetlere katılım düzeyi ġle sosyal uyum ve iletişim beceri düzeyleri arasındaki ilişkilerin incelenmesi,* Yüksek Lisans Tezi, Erciyes Üniversitesi, Sosyal Bilimler Enstitüsü, Spor Yöneticiliği Anabilim Dalı, Erciyes.

Uslu, A. ve Hasırcı, S. (2003). Lise ve dengi okullarda öğrenim gören öğrencilerin beden eğitimi derslerinin sosyal uyum düzeyine etkilerinin araştırılması. *Gazi Üniversitesi Beden Eğitimi ve Spor Bilimleri Dergisi, 3*(4), 25-31.

Watson, D. L. ve Tharp, R. G. (2013). *Self-directed behavior: Self-modification for personal adjustment*: Nelson Education.

Yalçın, H. F. (1994). *Beden eğitimi öğretmeni el kitabı.* Gazi Eğitim Fakültesi, Ankara.

Yavuzer, H., (2002). *Eğitimi ve gelişim özellikleriyle okul çağı çocuğu*. (8. Baskı) Remzi Kitabevi, İstanbul.

Yetim, A. (2006). *Sosyoloji ve spor.* İstanbul, Morpa Kültür Yayınları.

KAYNAKÇA

Akcan, B. ve Kazaz, A. (2022). Deneyimsel Pazarlama Stratejisi Olarak Oynanabilir Reklamlar. Yeni Medya, 2022 (12), 53-78. DOI: 10.55609/yenimedya.1102659

Aktop, A., Erman, K. A. (27-29 Ekim 2002). Takım ve Bireysel Sporcuların Başarı Motivasyonu Benlik Saygısı ve Sürekli Kaygı Düzeylerinin Karşılaştırılması. *7. Uluslararası Spor Bilimleri Kongre Kitapçığı*. Antalya.

Alemdar, K. (1996). *İletişim ve Tarih*. Ankara: İmge.

Alpman, C. (1972) *Eğitim Bütünlüğü İçinde Beden Eğitimi ve Çağlar Boyunca Gelişimi*. İstanbul: Millî Eğitim Basımevi.

Arık, M.B. (2008). Futbol ve televizyon bağı: Simbiyoz beslenme. *İletişim Kuram ve Araştırma Dergisi,* 26, 197-222.

Arslan, C., Güllü, M. ve Tutal, V. (2011). Spor Yapan ve Yapmayan İlköğretim Öğrencilerinin Depresyon Durumlarının Bazı Değişkenlere Göre İncelenmesi. *Niğde Üniversitesi Beden Eğitimi ve Spor Bilimleri Dergisi.* 5(2): 120-132.

Atabeyoğlu, C. (1991). *Türkiye'de Spor Yazarlığı'nın 100. Yılı: 1891-1991*. İstanbul: Türkiye Spor Yazarları Derneği Yayını.

Atalay, A. (2004). *Spor, Medya ve Serbest Zaman*. İstanbul: Beta

Atalı, L. (2013). Türkiye Futbol Federasyonu Spor Toto Süper Ligi Spor Kulüplerinin ve Taraftarlarının Facebook Kullanımı. Bolu: Abant İzzet Baysal Üniversitesi, Sosyal Bilimler Enstitüsü Doktora Tezi.

Aytaş M. (2020). Metin Erksan Sinemasında İrrasyonel Duyguların İfade Biçimi ve Zaman İmge: Sevmek Zamanı. İçinde Nergiz Karadaş-Serhat Koca, Filmlerle Düşünmek: Yansımalar, Seyir ve Te'msil, s.163-180, Konya: Literatürk Academia

Aytaş M. (2020). Sinemanın Sınırlarını Genişletmek; Sanattan Sinemaya Avant-Garde Tavır. İçinde Aytekin Can, Murat Aytaş ve Naci Anıl Konya (Ed.). Deneysel Sinema: Dünya ve Türk Sinemasında Deneysel Akımlar, Filmler ve Yönetmenler. s.13-43. Konya: Tablet Kitabevi.

Aytaş, M. (2022). 1980'li Yıllar Türkiye'sinde Yaşanan Sosyal, Siyasal, Ekonomik Dönüşümler ve Sinemaya Yansımaları. İçinde Serhat Koca, Türk Sinemasının 80'li Yılları: Toplumsal Kırılma ve Sinemanın Dönüşümü, s.121-146, Konya: Literatürk Academia

Batmaz, V. ve Aksoy, A. (1995). *Türkiye'de Televizyon ve Aile*. Ankara: T.C. Başbakanlık Aile Araştırma Kurumu.

Broughton, D. (2010). Survey: Social Media Use Builds Fan Avidity. *Sports Business:* http://www.sportsbusinessdaily.com/Journal/Issues/2010/07/20100726/This-Weeks-News/Survey-Social-Media-Use-Builds-Fan-Avidity.aspx, 13.12.2022.

Bucher C. A. ve Wuest D. (1987). A Foundation Of Physical Education And Sport, *Times Mirror/ Mosby College Publishing,* Tenth Edition, 1987, New York.

Döşyılmaz, E. (1998). *Ülkemiz Spor Medyasının Toplum Üzerindeki Etkileri ve Sonuçları*. Doktora Tezi, İstanbul: Marmara Üniversitesi Sağlık Bilimleri Enstitüsü.

Fotomaç, (2017) Nielsen ''Türkiye'de Spora İlgi ve Sporun Değerleri Araştırması 2017" 1., s.6

Güler, L. ve Demir, V. (1995). Spor ve Medya İlişkisi ve Türkiye'de Spor Medyası, *Marmara İletişim Dergisi,* 9, 285-306.

Günevi Uslu E. ve Kazaz A. (2022). "Tüketim Kavramının Beyazperdeye Yansıması: Sinemada Ürün Yerleştirme 'The Island' Filmi Örneği" içinde Arzu Kazaz, Birey Toplum ve Dijitalleşme Bağlamında Tüketimin Yeni Formları, s. 67, Konya: Eğitim Yayınevi.

İnal, A.N. (2003). *Beden Eğitimi ve Spor Bilimi*. 6. Basım. Ankara: Nobel Dağıtım.

Jin, H. (2001). *An analysis of Zhan Guo Ce*. Pekin: Pekin Universty Press.

Karaküçük, S. ve Yenel, F. (1997). Türk Sporunun Gelişmesi ve Topluma Yaygınlaştırılması Bakımından Basının Etkinliği. *Gazi Üniversitesi Besyo Dergisi*, 1(3):44-56.

Karaküçük, S. Yenel, F. & Yaman, M. (1996). Sporun Topluma Yaygınlaştırılması Bakımından Televizyon Programlarının Etkinliği, *Beden Eğitimi Spor Bilimleri Dergisi,* 1(3), 44-56.

Kaya, M., Ergan, R., Aktaş, S. (2018), Spor Bilimleri Dergisi, *Hacettepe Journal of Sport Sciences Araştırma Makalesi,* 29 (1), s. 15–26 doi: 10.17644/sbd.335508

Kazaz A. (2022). "İrrasyonel Tüketim Biçimleri" içinde Arzu Kazaz, Birey Toplum ve Dijitalleşme Bağlamında Tüketimin Yeni Formları, s. 107-108, Konya: Eğitim Yayınevi.

Kazaz A. (2021). Reklam Filmlerinin Çocuk Ünlüleri: Popüler Kültür Çerçevesinde Bir Değerlendirme. İçinde Aytekin Can, Murat Aytaş ve Hacer Aker Konya (Ed.). SİNEMA VE ÇOCUK-1 Türk ve Dünya Sinemasında Çocuk İmgesi ve Çocukluk Halleri. s.251-283. Konya: Tablet Kitabevi.

Kazaz, A. (2019). Duygusal Zekâ ve Tüketim. Konya: Literatürk.

Kepecioğlu, K. (1935). "Türklerde Spor", *Uludağ Dergisi,* c.23.

Küçük, V., Koç, H. (2004). Psiko-Sosyal Gelişim Süreci İçerisinde İnsan ve Spor İlişkisi. *Dumlupınar Üniversitesi Sosyal Bilimler Dergisi.* 10, 131–142.

Kürkçü, D. D. ve Kürkçü, C. (2016). "Mühendislerin Sosyal Medya ve İnternet Gazeteciliği Kullanım Alışkanlıkları". *Journal of Yasar University*, 11 (41): 1-15.

Lumpkin A, (1990) PhysicalEducationAndSport A Contemporary Introduction, Missouri: *TimesMirror/Mosby College Publishing*.

Maguire J., (1993), "Globallzation. SportDevelopment and The Media i SportProduction Complex," *SportSci Publishing,* Rev., 1: s.29-47.

MediaCat, (2017). Sportsnet&Nielsen işbirliği ile "Türkiye' de Spora İlgi ve Sporun Değerleri Araştırması 2016)", https://mediacat.com/spora-dair-her-sey/, (17.01.2023).

Muratlı, S. (2007). *Antrenman Bilimi Yaklaşımıyla Çocuk ve Spor*. Ankara: Nobel Yayın Dağıtım.

Nichols, William vd. (2002). Media Relations in Sport. *Sport Management Library*. Morgantown: Fitness Information Technology Inc.

Özdinç, Ö. (2005). Çukurova Üniversitesi Öğrencilerinin Sporun ve Spora Katılımın Sosyalleşmeyle İlişkisi Üzerine Görüşleri. *SPORMETRE Beden Eğitimi ve Spor Bilimleri Dergisi.* 3(2), 77-84.

Özsoy, S. (2011). Spor Basını Açısından Türkiye'de 1950'den Günümüze Milliyet Gazetesinde Yaşanan Değişim. *Selçuk İletişim Dergisi,* 7(1), 212-221.

Searby, P. (1997). *A History of the Universty of Cambridge: 1750-1870*, England: Cambridge Universty Press.

Seçkin, G. (2008). 1994 Terör ortamında Vanspor'un Fenerbahçe yengisinin siyasallaştırılması. *İletişim Kuram ve Araştırma Dergisi,* 26, 249-272

Taneri, A. (1977). *Türkiye Selçukluları Kültür Hayatı*. Konya: Bilge Yayınları.

Tarhan, B. (2017) 'Sportsnet&Nielsen iş birliği ile "Türkiye'de Spora İlgi ve Sporun Değerleri Araştırması 2017)", https://www.campaigntr.com/sportnet-groupturkiyede-spora-ilgiyi-arastirdi/, Campain Türkiye.

Türkiye Futbol Federasyonu (2019). "Ülkemizde Futbolun Doğuşu". https://www.tff.org/default.aspx?pageID=293

TVF, (2023). "Türkiye'de Voleybol Tarihçesi;" http://www.tvf.org.tr/tarihce/, (17.01.2023).

Uzun, R. (2001). *Türkiye'de Spor Basını 1980-2000*, Yayınlanmamış Doktora Tezi, Ankara: Ankara Üniversitesi Sosyal Bilimler Enstitüsü.

Ünlütepe, M. Ş. (1991). *Türkiye'de Spor Gazeteciliği ve Tarihsel. Gelişimi*, Yüksek Lisans Tezi, İstanbul: İstanbul Üniversitesi Sosyal Bilimler Enstitüsü.

Varış, F. (1990). *Eğitim Bilimine Giriş*. Ankara: A.Ü.Eğitim Bilimleri Fakültesi Yayını.

Yengin, H. (1994). *Ekranın Büyüsü*. İstanbul: Der Yayınları.

Yıldız, K., Özsoy, S. (2013). Spor Toto Süperlig Kulüplerinin Kurumsal İnternet Sitelerinin İletişim ve Pazarlama Açısından İncelenmesi. *Spor Yönetimi ve Bilgi Teknolojileri Yönetimi*, 8(1), 24-34.

Editör:
Dr. Öğr. Üyesi Ömer Sezai Şenel

Sosyal, Beşeri ve İdari Bilimler

Alanında Uluslararası Araştırmalar XXIII

EĞİTİM
yayınevi

SOSYAL, BEŞERİ VE İDARİ BİLİMLER ALANINDA ULUSLARARASI ARAŞTIRMALAR XXIII

Editör: Dr. Öğr. Üyesi Ömer Sezai Şenel

Genel Yayın Yönetmeni: Yusuf Ziya Aydoğan (yza@egitimyayinevi.com)
Genel Yayın Koordinatörü: Yusuf Yavuz (yusufyavuz@egitimyayinevi.com)
Sayfa Tasarımı: Eğitim Yayınevi Grafik Birimi
Kapak Tasarımı: Eğitim Yayınevi Grafik Birimi

T.C. Kültür ve Turizm Bakanlığı
Yayıncı Sertifika No: 47830

ISBN: 978-625-9910-55-0
1. Baskı, Mayıs 2023

Baskı Cilt
Uzun Dijital Matbaacılık
İstanbul Cad. İstanbul Çarşısı No: 48/48 - 49 İskitler 06070 / Ankara
Matbaa Sertifika No: 47865

Kütüphane Kimlik Kartı

SOSYAL, BEŞERİ VE İDARİ BİLİMLER ALANINDA ULUSLARARASI ARAŞTIRMALAR XXIII
Editör: Dr. Öğr. Üyesi Ömer Sezai Şenel
240 s., 160x240 mm
Kaynakça var, dizin yok.
ISBN: 978-625-9910-55-0

Copyright © Bu kitabın Türkiye'deki her türlü yayın hakkı Eğitim Yayınevi'ne aittir. Bütün hakları saklıdır. Kitabın tamamı veya bir kısmı 5846 sayılı yasanın hükümlerine göre kitabı yayımlayan firmanın ve yazarlarının önceden izni olmadan elektronik/mekanik yolla, fotokopi yoluyla ya da herhangi bir kayıt sistemi ile çoğaltılamaz, yayımlanamaz.

EĞİTİM
yayınevi

Yayınevi Türkiye Ofis: İstanbul: Eğitim Yayınevi Tic. Ltd. Şti., Atakent mah. Yasemen sok. No: 4/B, Ümraniye, İstanbul, Türkiye

Konya: Eğitim Yayınevi Tic. Ltd. Şti., Fevzi Çakmak Mah. 10721 Sok. B Blok, No: 16/B, Safakent, Karatay, Konya, Türkiye
+90 332 351 92 85, +90 533 151 50 42, 0 332 502 50 42
bilgi@egitimyayinevi.com

Yayınevi Amerika Ofis: New York: Egitim Publishing Group, Inc.
P.O. Box 768/Armonk, New York, 10504-0768, United States of America
americaoffice@egitimyayinevi.com

Lojistik ve Sevkiyat Merkezi: Kitapmatik Lojistik ve Sevkiyat Merkezi, Fevzi Çakmak Mah. 10721 Sok. B Blok, No: 16/B, Safakent, Karatay, Konya, Türkiye
sevkiyat@egitimyayinevi.com

Kitabevi Şubesi: Eğitim Kitabevi, Şükran mah. Rampalı 121, Meram, Konya, Türkiye
+90 332 499 90 00
bilgi@egitimkitabevi.com

İnternet Satış: www.kitapmatik.com.tr
+90 537 512 43 00
bilgi@kitapmatik.com.tr

kitapmatik
İlk okuyan siz olun
İnternetteki kitapçınız

KAYNAKÇA

Ak, Rengin. (2008). *AB Serüveni ve Türkiye*. Ankara: Palmiye Yayıncılık.

Altuntaş, Özgür. (2012). Merkez Bankası Bağımsızlığı: Avrupa Merkez Bankası ve Türkiye Cumhuriyet Merkez Bankası Karşılaştırılması. *Pamukkale Üniversitesi Sosyal Bilimler Enstitüsü Dergisi*, s.12, ss.73-84.

Arslan, Mustafa. (2012). Finansal Kriz ve Avrupa Merkez Bankası Politikalarında Dönüşüm, SBF Maliye Anabilim Dalı Seminer, Ankara: Ankara Üniversitesi Sosyal Bilimler Enstitüsü.

Arslan, Özlem. (2003). Avrupa Birliği'ni Oluşturan Ülkelerde Merkez Bankası Bağımsızlığı, Enflasyon ve Diğer Makro Ekonomik Büyüklükler Arasındaki İlişkiler:1980-2001 Dönemi**.** Uzmanlık Yeterlilik Tezi. Ankara: Türkiye Cumhuriyet Merkez Bankası.

Bal, Harun ve Özalp, Hüseyin. (2011). Avrupa'da Parasal Birlik Düşüncesi ve Euro'ya Geçiş. *Çukurova Üniversitesi İİBF Dergisi*, 15(2), ss.77-94, s.85.

Baydur, Mehmet ve Süslü, Bora. (2007). Avrupa Merkez Bankası ile TCMB'nin Bağımsızlıklarının Karşılaştırılması ve Ekonomiye Etkileri. *Yönetim ve Ekonomi*, 14 (1), ss.43-66.

Çolakoğlu, Bayram. (2004). Avrupa Merkez Bankası'nın Para Politikası Stratejisi ve Teorik Temelleri, *Bilgi* 8 (1), ss.95-112.

Demir, Hasan Basri. (2012). Avrupa Merkez Bankası ve Türkiye Cumhuriyet Merkez Bankası'nın Karşılaştırılması. Yayınlanmamış Yüksek Lisans Tezi. Gaziantep: Gaziantep Üniversitesi Sosyal Bilimler Enstitüsü.

Ertunga, Evrim İmer. (2013). *Avrupa'da Ekonomik ve Parasal Birlik ve Türkiye*. Ankara: İmaj Yayınevi.

Ertürk, Emin. (1993). *Ekonomik Entegrasyon Teorisi ve Türkiye'nin İçinde Bulunduğu Entegrasyonlar*, İstanbul: Ezgi Kitabevi Yayınları.

European Central Bank. (2012). Annual Report. https://www.ecb.europa.eu/pub/pdf/annrep/ar2012en.pdf (E.T.: 25.05.2023).

European Central Bank. (2022). Annual Accounts.

https://www.ecb.europa.eu/pub/annual/annual-accounts/html/ecb.annualaccounts2022~ee-9329bf6f.en.html (E.T.: 25.05.2023).

Karadağ, Mitat. (2007). Modern Merkez Bankacılığına İki Örnek: FED ve Avrupa Merkez Bankası. Yayınlanmamış Yüksek Lisans Tezi. İstanbul: Yıldız Teknik Üniversitesi Sosyal Bilimler Enstitüsü.

Öniş, Ziya ve Kutlay, Mustafa. (2012). Ekonomik Bütünleşme/ Siyasal Parçalanmışlık Paradoksu: Avro Krizi ve AB'nin Geleceği. *Uluslar arası İlişkiler Akademik Dergi*, 9 (33), ss.3-22.

Scheller, Hanspeter K. (2006). The European Central Bank History, Role and Functions. European Central Bank.

Spielberger, Lucas. (2023). The Politicisation of the European Central Bank and Its Emergency Credit Lines Outside the Euro Area. *Journal of European Public Policy*, 30(5), pp.873-897.

TC Ziraat Bankası. (2012). Faaliyet Raporu. https://www.ziraatbank.com.tr/SitePages/InteraktifRaporlar/2012/pdf/tr-ziraat.pdf, (E.T.: 25.05.2023).

The European Central Bank. (2011). The Eurosystem, The European System of Central Banks, http://www.ecb.europa.eu/pub/html/index.en.html, (E.T.: 25.05.2023).

Turna, Fatma. (2014). Geçmişten Günümüze Merkez Bankaları ve Modern Merkez Bankacılığının Bir Örneği: Avrupa Merkez Bankası. *Journal of Life Economics*, 46 (1), ss. 41-56.

Türkiye Cumhuriyet Merkez Bankası. (2010). Avrupa Merkez Bankası (AMB) ve Ekonomik ve Parasal Birlik (EPB). https://www.tcmb.gov.tr/wps/wcm/connect/651890aa-23ae-484a-a5c9-d9e0ce944c3c/AMB_ve_EMU.pdf?MOD=AJPERES&CACHEID=ROOTWORKSPACE-651890aa-23ae-484a-a5c9-d9e0ce944c3c-m3fBawn (E.T.: 25.05.2023).

Kaynakça

Aggestam, L., & Hyde-Price, A. (2019). Double Trouble: Trump, Transatlantic Relations and European Strategic Autonomy. *J. Common Mkt. Stud.*, *57*, 114-127.

Anderlini, J., & Caulcutt, C. (2023, Nisan 9). Europe must resist pressure to become 'America's followers,' says Macron. Geliş tarihi 02 Mayıs 2023, gönderen POLITICO website: https://www.politico.eu/article/emmanuel-macron-china-america-pressure-interview/

Biscop, S. (2018). European Defence: Give PESCO a Chance. *Survival*, *60*(3), 161-180. https://doi.org/10.1080/00396338.2018.1470771

Blair, A. (2019). *Dealing with Europe: Britain and the negotiation of the Maastricht Treaty*. Routledge.

Böller, F. (2020). A Breakdown of Trust: Trump, Europe and the Transatlantic Security Community. İçinde M. T. Oswald (Ed.), *Mobilization, Representation, and Responsiveness in the American Democracy* (ss. 301-319). Cham: Springer International Publishing. https://doi.org/10.1007/978-3-030-24792-8_16

Börzel, T. A. (2002). Member State Responses to Europeanization. *JCMS: Journal of Common Market Studies*, *40*(2), 193-214. https://doi.org/10.1111/1468-5965.00351

Brooke-Holland, L., Curtis, J., & Mills, C. (2021). *The AUKUS agreement*. House of Commons Library.

Cameron, F. (2007). *An Introduction to European Foreign Policy*. London: Routledge.

Howorth, J. (2017). EU–NATO cooperation: The key to Europe's security future. *European Security*, *26*(3), 454-459. https://doi.org/10.1080/09662839.2017.1352584

Johnson, G. (2012). Britain and the World in the Twentieth Century, Ever Decreasing Circles. *Contemporary British History*, *26*(1), 136-138. https://doi.org/10.1080/13619462.2012.654974

Ker-Lindsay, J. (2017). The United Kingdom and EU enlargement in the Western Balkans: From ardent champion of expansion to Post-Brexit irrelevance. *Southeast European and Black Sea Studies*, *17*(4), 555-569. https://doi.org/10.1080/14683857.2017.1397958

Lippert, B., Von Ondarza, N., & Perthes, V. (2019). European strategic autonomy: Actors, issues, conflicts of interests. *SWP Research Paper*. https://doi.org/10.18449/2019RP04

Marafona, M. (2021). European Reactions to AUKUS and Implications for EU Strategic Autonomy. *Istituto Affari Internazionali*, (5).

Morrison, W. M. (2008). *China's Holdings of US Securities: Implications for the US Economy*. LIBRARY OF CONGRESS WASHINGTON DC CONGRESSIONAL RESEARCH SERVICE.

Nelson, L. (2018). Trump criticizes NATO members ahead of summit – POLITICO. Geliş tarihi 24 Mayıs 2023, gönderen https://www.politico.eu/article/nato-summit-donald-trump-criticizes-members/

Nováky, N. (2018). France's European Intervention Initiative: Towards a culture of burden sharing. *European View*, *17*(2), 238-238.

Oakes, M. (2001). *European Security and Defence Policy: Nice and Beyond*. Great Britain, Parliament, House of Commons, Library.

Perot, E. (2021). The Aukus Agreement, What Repercussions for the European Union. *Fondation Robert Schuman/European Issues*, (608).

Simón, L., Desmaele, L., & Becker, J. (2021). Europe as a Secondary Theater? Competition with China and the Future of America's European Strategy. *Strategic Studies Quarterly*, *15*(1), 90-115. JSTOR. Geliş tarihi gönderen JSTOR.

Sweeney, S., & Winn, N. (2020). EU security and defence cooperation in times of dissent: Analysing PESCO, the European Defence Fund and the European Intervention Initiative (EI2) in the shadow of Brexit. *Defence Studies*, *20*(3), 224-249. https://doi.org/10.1080/14702436.2020.1778472

Troitiño, D. R., & Chochia, A. (2015). Winston Churchill And The European Union. *Baltic Journal of Law & Politics*, *8*(1), 55-81. https://doi.org/10.1515/bjlp-2015-0011

Wæver, O. (1995). Identity, Integration and Security: Solving the Sovereignty Puzzle in E.U. Studies. *Journal of International Affairs*, *48*(2), 389-431. JSTOR. Geliş tarihi gönderen JSTOR.

Wright, N. (2019). Winding Up the Machine: How the UK Engages with the CFSP. İçinde N. Wright (Ed.), *The EU's Common Foreign and Security Policy in Germany and the UK: Co-Operation, Co-Optation and Competition* (ss. 87-109). Cham: Springer International Publishing. https://doi.org/10.1007/978-3-319-93470-9_4

REFERANSLAR

Ålund, A., & Schierup, C. U. (2019). Making or unmaking a movement?: Challenges for civic activism in the global governance of migration. In *Migration, Civil Society and Global Governance*. Taylor & Francis.

Adaman, F. (2016). *Environmentalism in Turkey: between democracy and development?*. Routledge.

Ashworth, P. D. (1995). The meaning of " participation" in participant observation. Qualitative Health Research, 5(3), 366-387.

Atar, E., Hossain, F., & Ullah, A. A. (2023). Syrian refugees in Turkey: exploring the role of I/NGOs in refugee crisis. Third World Quarterly, 44(2), 231-245.

Bloemraad, I., Korteweg, A., & Yurdakul, G. (2018). The Integration of Immigrants and Refugees: Literature Review and Annotated Bibliography. Policy Studies Organization.

Chang, W. W. (2005). Expatriate training in international nongovernmental organizations: A model for research. Human Resource Development Review, 4(4), 440-461.

Clark, A.M. (1995). Non-Governmental Organizations and their Influence on International Society. *Journal of International Affairs*, *48 (2),* 507-525.

Caponio, T., Scholten, P. & Zapata-Barrero, R. (2019). *The Routledge Handbook of The Governance Of Migration And Diversity In Cities.* Routledge.

Duncan, H. O. W. A. R. D. ve Popp, I. O. A. N. A. (2017). World migration report 2018.

Ercan, H. (2002). Türkiye'de Sivil Toplum Tartışmaları Üzerine. Cumhuriyet Üniversitesi Edebiyat Fakültesi Sosyal Bilimler Dergisi, 26(1), 69-79.

Fakhoury, T. (2019). Multi-level governance and migration politics in the Arab world: The case of Syria's displacement. *Journal of Ethnic and Migration Studies*, *45*(8), 1310-1326.

Karameşe, Ş. (2022a). The Governance Of Migration and Urban With Multılevel Actors . *Dokuz Eylül Üniversitesi Sosyal Bilimler Enstitüsü Dergisi , 24* (4) , 1754-1770 . DOI: 10.16953/deusosbil.1192614.

Karameşe, Ş. (2022b). *Negotiating spatiality in urban migration context: The case of Syrian students in Istanbul* (Doctoral dissertation, University of Essex).

Lewis, D. (2010). Nongovernmental organizations, definition and history. International encyclopedia of civil society, 41(6), 1056-1062.

Lindlof, T. R. ve Taylor, B. C. (2017). Qualitative communication research methods. Sage publications.

Maino, F., & Pecoraro, C. (2019). The Role of Civil Society in the Integration of Immigrants in Europe. Social Inclusion, 7(3), 1-11.

Özer, M. H. (2008). Günümüz İtibariyle Sivil Toplum Kuruluşlarının İktisadi Ve Sosyal Fonksiyonları. *Elektronik Sosyal Bilimler Dergisi, 7*(26), 86-97

Paffenholz, T., & Spurk, C. (2006). Civil society, civic engagement, and peacebuilding. Social Development Papers: Conflict Prevention and Reconstruction, 36(2006), 10-55.

Paker, H. (2019). Practicing coexistence in civil society: Syrian refugees in Turkey. *Istanbul Policy Center*, *31*.

Rhodes, R. A. (1997). *Understanding governance: Policy networks, governance, reflexivity and accountability*. Open University.

Rother, S. (2013). Global migration governance without migrants? The nation-state bias in the emerging policies and literature on global migration governance.

Sending, O. J. ve Neumann, I. B. (2006). Governance to governmentality: Analyzing NGOs, states, and power. *International studies quarterly*, *50*(3), 651-672.

Triandafyllidou, A. (2018). Civil Society, Social Integration and the Challenges of Migrant Inclusion in Europe. Journal of Ethnic and Migration Studies, 44(1), 3-17.

United Nations (2015). *Transforming Our World: The 2030 Agenda For Sustaınable Development.* https://sustainabledevelopment.un.org/content/documents/21252030%20Agenda%20for%20Sustainable%20Development%20web.pdf .

Willetts, P. (2002). What is a non-governmental organization. Conventions, treaties and other responses to global issues, 2(11), 229-248.

Yaşaroğlu, T. O. (2017). *Türkiyede uluslararası kapsamda faaliyet gösteren dernek ve vakıfların etkisi ve toplumsal analizi* (Master's thesis, Sosyal Bilimler Enstitüsü).

Zhang, Y. ve Wildemuth, B. M. (2009). Unstructured interviews. Applications of social research methods to questions in information and library science, 222-231.

KAYNAKÇA

Akar, S., (2013), Doğal Afetlerin Kamu Maliyesi ve Makro Ekonomiye Etkileri: Türkiye Değerlendirmesi, Yönetim ve Ekonomi Araştırmaları Dergisi, Sayı: 21, s. 185-206.

Akyol, H., ve Ağırkaya, M. (2021), Doğal Afetlerin Ekonomik Büyüme Üzerindeki Etkisinin İncelenmesi: NIC Ülkeleri Örneği, Ankara V. Internatıonal Scıentıfıc Research Congress October 10-12, 2021 / Ankara- Turkey (The Proceedıngs Book).

Avdar, R., & Avdar, R. (2022). Türkiye'de yaşanan doğa kaynaklı afetlerin sosyo-ekonomik etkileri. *Afet ve Risk Dergisi*, *5*(1), 1-12.

Cuaresma, J.C., Hlouskova, J., Obersteıner, M.,(2008), Natural Disastersas Creative Destruction: Evidence From Developing Countries, Economic Inquiry 46(2),ss.214226.

Guha-Sapir, D., Hargitt, D., & Hoyois, P. (2004). Thirty years of natural disasters 1974-2003: The numbers. Presses univ. de Louvain.

Horwich, G. (2000). Economic lessons of the Kobe earthquake. *Economic development and cultural change*, *48*(3), 521-542.

Kahn, M. E. (2005). The death toll from natural disasters: the role of income, geography, and institutions. *Review of economics and statistics*, *87*(2), 271-284.

Karatağ, M. E. (2021). *Doğal afetlerin ekonomik büyümeye etkileri: Türkiye 1960-2018 dönemi* (Master's thesis, Tekirdağ Namık Kemal Üniversitesi).

Keyifli, N. (2021). OECD Ülkelerinde Doğal Afetlerin Bütçe Açıkları Üzerine Etkisi: Dinamik Panel Veri Analizi. *Pamukkale Üniversitesi Sosyal Bilimler Enstitüsü Dergisi*, (43), 303-318.

Okuyama,Y., (2003), Economics of Natural Disasters: A Critical Review, Regional Research Institute, Research Paper, No. 12, ss.223.

Padli, J., & Habibullah, M. S. (2008). Natural disaster death and socio-economic factors in selected Asian countries: A panel data analysis.

Raschky, P. A. (2008). Institutions and the losses from natural disasters. *Natural hazards and earth system sciences*, *8*(4), 627-634.

Sevda, A. K. A. R. (2013). Doğal afetlerin kamu maliyesine ve makroekonomiye etkileri: Türkiye değerlendirmesi. *Journal of Management and Economics Research*, *11*(21), 185-206.

Toya, H., & Skidmore, M. (2007). Economic development and the impacts of natural disasters. *Economics letters*, *94*(1), 20-25.

Ünsal, H. (2016). Doğal afetlere yönelik vergi politikaları ve Türkiye uygulamalarının incelenmesi. *İstanbul Gelişim Üniversitesi Sosyal Bilimler Dergisi*, *3*(2), 1-23.

Zhou, Y., Li, N., Wu, W., Liu, H., Wang, L., Liu, G., & Wu, J. (2014). Socioeconomic development and the impact of natural disasters: some empirical evidences from China. *Natural hazards*, *74*, 541-554.

KAYNAKÇA

Adalet Bakanlığı (t.y.). Aile Arabuluculuğu: Yeni Aile Adalet Sistemine Dair Uygun Uyuşmazlık Çözüm Yöntemi. Erişim adresi: http://www.adb.adalet.gov.tr/ailearabuluculuk.pdf

Aile ve Sosyal Araştırmalar Genel Müdürlüğü (2009). *Boşanma Nedenleri Araştırması*. Ankara.

Akgül, Sarpkaya, O. (2012). Boşanmış Kadınların Yaşam Deneyimlerine Sosyolojik Bakış. *Sosyoloji Araştırması,* 15(2).

Aktaş, G. (2014). Aile ve Evlilik Süreci. İçinde B. Şahin Kütük ve N. Güngör Ergan (Editör), *Atatürk Üniversitesi Açıköğretim Fakültesi Aile Sosyolojisi,* (s. 25-52). Erzurum: Atatürk Üniversitesi Açıköğretim Fakültesi Yayınları.

Aktaş, Ç. (2018). Boşanmanın Erkekler Üzerindeki Etkisi: İstanbul Örneği. *İmgelem,* 2, 25-54.

Aktaş Akoğlu, Ö. ve Küçükkaragöz, H. (2018). Boşanma Nedenleri ve Boşanma Sonrası Karşılaşılan Güçlüklere İlişkin Bir Araştırma: İzmir İli Örneği. *Toplum ve Sosyal Hizmet,* 29(1).

Aktaş, G. ve Uray, D. (2021). Erkeklerin Boşanma Sürecine İlişkin Deneyimleri. *Cumhuriyet Üniversitesi Fen-Edebiyat Fakültesi Sosyal Bilimler Dergisi,* 45(2), 1-28.

Arifoğlu, B. ve Öz, F. (2008). Boşanmış Aile Çocuklarına Hemşirelik Yaklaşımları. *Sağlık Bilimleri Fakültesi Hemşirelik Dergisi,* 15(1), 76-84.

Aydın, O. ve Baran, G. (2010). Toplumsal Değişme Sürecinde Evlenme ve Boşanma. *Toplum ve Sosyal Hizmet,* 21(2).

Babahanoğlu, R. (2021). Gençlerin Bağlanma Stilleri ile Eş Seçimi Arasındaki İlişkinin İncelenmesi. *Tıbbi Sosyal Hizmet Dergisi,* 17, 98-118.

Bağ, H. (2019). Sosyal Hizmet Öğrencilerinin Eş Seçimi ve Evliliğe İlişkin Tercihleri. Yüksek Lisans Tezi*,* İstanbul: Üsküdar Üniversitesi.

Bağlı, M. ve Sever, A. (2005). Tabulaştırılan/Tabulaşan Kurumun (Ailenin) Kurbanlıklar Edinme Pratiği. *Aile ve Toplum, Eğitim, Kültür ve Araştırma Dergisi,* 2(8), 9-21.

Baz Bilici, A. (2014). Boşanma Sürecinin Çocuklar Üzerindeki Psiko-sosyal Etkileri**.** *C.Ü. İlahiyat Fakültesi Dergisi*, 18(2), 79-110.

Berktay, F. (2014). *Tek Tanrılı Dinler Karşısında Kadın*. İstanbul: Metis Yayınları.

Binay, M. (2018). Türkiye'de Boşanma Nedenlerinin Analizi ve Alternatif Uyuşmazlık Yöntemleri. *Ombudsman Akademik,* 5(9), 237-267.

Bohannon P (1970). *The Six Atations of Divorce. Divorce and After*. New York: Doubleday and Company,

Bolattekin, A. (2014). Anne Babanın Bağlanma Stilleri, Anne Baba Tutumları ve Çocuklarındaki Davranış Problemleri Arasındaki İlişkinin İncelenmesi. Yüksek Lisans Tezi. İstanbul: İstanbul Arel Üniversitesi.

Bozkurt, A. (2021). Boşanma Sürecinde ve Sonrasında Kadın. *Ondokuz Mayıs Üniversitesi Kadın ve Aile Araştırmaları Dergisi*, 1(2): 97-114.

Budak, G. (1990). *Endüstrileşme Süreci İçinde Ailenin Yeri ve Önemi*. 1.Aile Şurası. Ankara: T.C. Başbakanlık Aile Araştırma Kurumu Başkanlığı Yayınları.

Bulut Serin, N. ve Öztürk, S. (2007). Anne Babası Boşanmış 9-13 Yaşlarındaki Çocuklar ile Aynı Yaş Grubundaki Anne Babası Boşanamamış Çocukların Benlik Saygıları ve Kaygı Düzeyleri. *Ahi Evran Üniversitesi Kırşehir Eğitim Fakültesi Dergisi,* 8(2), 117-128.

Can, Y. ve Aksu, N. B. (2016). Boşanma Sürecinde ve Sonrasında Kadın. *Elektronik Sosyal Bilimler Dergisi,* 15(58), 888-902.

Cansel, E. vd. (1977). *Boşanmanın Dayandığı Esaslar, Boşanma Hukuku Haftası*. Ankara: Ankara Üniversitesi Hukuk Fakültesi Yayınları.

Coşkun, N. (2022). Aile Arabuluculuğu Uygulama Becerileri. *İstanbul Ticaret Üniversitesi Sosyal Bilimler Dergisi Hukuk Sayısı,* 21(44), 756-785.

Çimen, L. (2008). *Türk Töresinde Kadın ve Aile*. İstanbul: IQ Kültür Sanat Yayıncılık**.**

Dağlıoğlu, D. (2020). Aile Hukukuna İlişkin Uyuşmazlıklarda Arabuluculuk. *ASBÜ Hukuk Fakültesi Dergisi* 2(2), 551-587.

Doğan, Ş. (2016). Boşanma Nedenlerine Yönelik Tutumlar: Boşanmayı Artırıcı veya Engelleyici Faktörlere Yönelik Tutum Ölçeği Geliştirme Çalışması. *İnsan ve Toplum Bilimleri Araştırmaları Dergisi*, 5(4), 991-1011.

Duyan, V. ve Özdemir, P. (2018). Boşanma Sürecindeki Çiftlerin Sorun Çözme Becerilerinin İncelenmesi. *Türkiye Sosyal Hizmet Araştırmaları Dergisi,* 2(1). /

Edward, E. Smith ve Dary J. B. (2014). *Psikolojiye Giriş*. (çev. Ö. Öncül ve D. Ferhatoğlu). Ankara: Arkadaş Yayınları.

Erbay, E., Akgül Gök, F. ve Yüceer Kardeş, T. (2015). Aile Mahkemelerine Başvuran ve Boşanma Sürecinde Olan Ailelerin Problem Çözme Becerilerinin İncelenmesi. *Türkiye Sosyal Araştırmalar Dergisi,* 1(19).

Ercoşkun, Ş. H. K. (2021). Türk Hukukunda Boşanma Halinde Ortak Velâyete Hükmedilip Hükmedilemeyeceği Sorunu. *İnönü Üniversitesi Hukuk Fakültesi Dergisi*, 12(2), 754-765.

Fırat, F. (2021). Evlilik Arabuluculuğu. *Türkiye Adalet Akademisi Dergisi*, 49.

Gökbel, A. (2021). *Kadın ve Aile* (Ed. N. Çetin ve E. Şener). Ankara: Nobel

Gökçe, B. *(1991).* Aile ve Aile Tipleri Üzerine Bir İnceleme*. (B. Dikeçligil, A. Çiğdem Ed.). Aile Yazıları I, Temel Kavramlar Yapı ve Tarihi Süreç.* Ankara: T.C. Başbakanlık Aile Araştırma Kurumu Başkanlığı Yayınları.

Göknar, Ö. (2011). *Aşk ve Evlilik*. Ankara: Arkadaş Yayınevi.

Güllü, A. (2018). Üniversite Öğrencilerinin Eşten Beklentilerinin Bazı Değişkenler Açısından İncelenmesi. *Türk Eğitim Bilimleri Dergisi*, 16(1), 42-57.

Gündoğan, M. (2015). Eşlerin Bağlanma Tarzları ile Çift Uyum Düzeyi Arasındaki İlişkinin Araştırılması. Tıpta Uzmanlık Tezi. Eskişehir: Osmangazi Üniversitesi.

Herdem, F. S. ve Bozgeyikli, H. (2013). İlköğretime Devam Eden Parçalanmış ve Tam Aile Çocuklarının Rehberlik İhtiyaçlarının Karşılaştırılmalı Olarak İncelenmesi. *Türkiye Sosyal Politika ve Çalışma Hayatı Araştırmaları Dergisi, 3*(4).

İl, S. (2009). Aile Arabuluculuğu. *Toplum ve Sosyal Hizmet,* 20(1).

Kaplan, S., Abay, H., Bükecik, E., Şahin, S., Arıöz Düzgün, A. ve Bay Karabulut, A. (2018). Türkiye'de Yapılan Çalışmalar Bağlamında Kadınlarda Boşanmanın Nedenleri (2000-2018): Sistematik Derleme. *Uluslararası Bilimsel Araştırmalar Dergisi, 3*(2), 821-833.

Kara, B. ve Doğan, S. (2018). Türk Aile Yapısında Boşanma Nedenleri. *Uluslararası Türk Dünyası Araştırmaları Dergisi*, 1 (2).

Karakaya, H. (2018). Toplumsal Cinsiyet Bağlamında Boşanma/ Boşanma Süreci ve Kadın: Elazığ Örneği. *Kadem Kadın Araştırmaları Dergisi*, 4(2), 261-291.

Karakuş, Ö. (2012). Ergenlerde Bağlanma Stilleri ve Yalnızlık Arasındaki İlişki. *Toplum ve Sosyal Hizmet Dergisi,* 23(2), 33-46.

Kavasoğlu, A. ve Gündoğdu, T. (2021). Aile Arabuluculuğunun Tarihi Gelişimi ve Ülkemizdeki Mevzuat Açısından Değerlendirilmesi. *Süleyman Demirel Üniversitesi Hukuk Fakültesi Dergisi*, 11(2), 771-789.

Keskin, I. (2007), Boşanmanın Sosyolojik ve Psikolojik Nedenleri ve Boşanmanın Ortaya Çıkardığı Sonuçlar (Niğde ili örneği). Yüksek Lisans Tezi. Niğde: Niğde Üniversitesi.

Kılıçarslan, S. ve Şahan, B. (2021). Divorce in Turkish Society: Personal and Family of Origin Characteristics**.** Çukurova Üniversitesi Eğitim Fakültesi Dergisi, 50(2), 1003-1032.

Kır, İ. ve Bülbül, Ö. (2012). İslahiye İlçesinde Boşanma Olgusu Üzerine Sosyolojik Bir İnceleme*. KSÜ Sosyal Bilimler Dergisi,* 9(2).

Köseoğlu, F ve Yazıcı, Z.N. (2022). Sosyo Demografik Özellikler ve Boşanma Nedenlerine Yönelik Tutum Arasındaki İlişkinin İncelenmesi. *Ondokuz Mayıs Üniversitesi Kadın ve Aile Araştırmaları Dergisi* 2(1), 71-96.

Ozankaya, Ö. (1986). *Toplumbilim* (6. baskı). İstanbul: Tekin Yayınevi.

Öngider, Gregory, N. (2016). Boşanma mı Yoksa Çocuk İçin Evliliği Sürdürmek mi? Çocuğun Psikolojik Uyumu Açısından Önemli Bir Soru. *Psikiyatride Güncel Yaklaşımlar,* 8(3):275-289.

Öngören, S. (2017). Boşanma ve Boşanmanın Erken Çocukluk Dönemi Çocuklar Üzerindeki Etkileri. *Uluslararası Eğitim Bilimleri Dergisi*. 4(13), 73-87.

Özden, S. (2010). Boşanma Sebepleri Bakımından Aile İçi Şiddet. Yüksek Lisans Tezi. İstanbul: Marmara Üniversitesi.

Roberts, M. (2008) *Mediation in Family Disputes*. England: Ashgate Publishing Limited.

Rothrauff, T. C. (2005). Beliefs About Intergenerational Assistance Following Divorce and Remarriage: Does Race and Ethnicity Matter? Thesis of MSc, Columbia: University of Missouri.

Sayan Karahan, A. (2021). Boşanma Sürecinde Ortak Ebeveynlik ve Ortak Velayete İlişkin Bir Derleme. *Uluslararası Toplum Araştırmaları Dergisi*, 18(44).

Sevim, Y., Güldeste, A. ve Öner, C. (2016). Boşanan Erkeklerin Sorunları Üzerine Sosyolojik Bir Araştırma (Elazığ ili örneği). *Fırat Üniversitesi Sosyal Bilimler Dergisi, 26*(2), 293-312.

Solmaz, N. (2020). Evli Çiftlerin Kişilik İnançlarına Göre Eş Seçimi, Evlilik Uyumu ve Psikopatolojileri Arasındaki İlişkinin İncelenmesi. Yüksek Lisans Tezi. İstanbul: İstanbul Gelişim Üniversitesi.

Sungur, M.A., Duyar, N., Yıkılımaz, H., Boyacı, R., Urhan, H. M., Çetin, G., Arıkan, T. Çiçek, Ş.N. ve İspaha, T. (2017). Evlilik ve Eş Seçme Tutumuna Kuşakların Etkisi: X ve Y Kuşaklarının Karşılaştırması. *Toplum ve Sosyal Hizmet*, 28(1).

Sürerbiçer, F. S. (2008). Boşanmış Bireylerin Deneyimlerine Göre Evlilik Eğitimi Gereksinimi. Yüksek Lisans Tezi. Ankara: Ankara Üniversitesi.

Şahin, A. (2018). Madde Bağımlılığı Hastalarının Bağlanma Stillerinin Tedavi ve Motivasyonlarına Etkisi. Yüksek Lisans Tezi, İstanbul: Üsküdar Üniversitesi.

Şen, B. (2013). Boşanma Süreci ve Arabuluculuğu. Doktora Tezi. Ankara: Hacettepe Üniversitesi

Şendil, G. ve Kızıldağ, Ö. (2005). *Evlilik Çatışması ve Çocuk.* İstanbul: Morpa Kültür Yayınları.

Şentürk, Ü. (2008). Aile Kurumuna Yönelik Güncel Riskler. *Aile ve Toplum, Eğitim, Kültür ve Araştırma Dergisi,* 4(14), 7-31.

Tarhanacı, M. (2017). Boşanma Avukatlarının Anlatısıyla Trabzon'da Aile ve Boşanma Olgusu. *İmgelem, 1*, 89-120.

Timurturkan, M. (2012). Aile Birliğinin Bozulması: İçinde Boşanma ve Yeniden Evlenme, N. Adak (Editör), *Değişen Toplumda Değişen Aile*, (s. 201-219). Ankara: Siyasal Kitabevi.

Tuna Uysal M., Tan Eren G. ve Şimşek, E. (2019). Sosyo-Kültürel Özellikler Bağlamında Erken Evlilikler: Ağrı Örneği. *Mediterranean Journal of Humanities,* 9(1), 349-375.

Türkarslan, N. (2007). Boşanmanın Çocuklar Üzerine Olumsuz Etkileri ve Bunlarla Baş Etme Yolları. *Aile ve Toplum*, 9(3).

Uçan, Ö., Yazar, H. ve Sayıl. I. (2006). Bir Boşanma Olgusunun Dört Kurama Bağlı Olarak Değerlendirilmesi. *Kriz Dergisi,* 14(2), 23-29.

Uçan, Ö. (2007). Boşanma Sürecinde Kriz Merkezine Başvuran Kadınların Retrospektif Olarak Değerlendirilmesi. *Klinik Psikiyatri Dergisi,*10(1), 38- 45.

Uğur, Z. B. (2022). Boşanmanın Mutluluğa Bir Etkisi Var Mı? *İstanbul Üniversitesi Sosyoloji Dergisi*, 42, 365-386.

Uluyol, F. M. (2014). Bağlanma Örüntüleri, Eşe Yönelik Kişilerarası Şemalar ve Evlilik Sorunlarıyla Başa Çıkabilme Düzeyleri Arasındaki İlişkiler. Yüksek Lisans Tezi. Ankara: Hacettepe Üniversitesi.

Uyumaz, A. ve Erduğan, K. (2015). Aile Hukukundan Doğan Uyuşmazlıkların Alternatif Çözüm Yolları. D.E.Ü. Hukuk Fakültesi Dergisi, 17(1), 119-169.

Yavuzer, H. (2004). *Evlilik Okulu*. İstanbul: Remzi Kitapevi.

Yavuz İpekyüz, F. ve Polat, M. (2022). Türk Medeni Kanunu ve Öğretideki Görüşler Işığında Birlikte Veleyat. *Dicle Üniversitesi Hukuk Fakültesi Dergisi*, 27(47), 621-659.

Yelmen, A. (2020). Birlikte (Ortak) Velayete Yönelik İsviçre Yargı Kararlarının Değerlendirilmesi. *Hukuk Fakültesi Dergisi*, 6(2), 315-325

Yener, M. Z. (2021). Sosyal Medya Paylaşımın Boşanma Davasına Etkisi. *Adalet Dergisi*, 67, 239-262 .

Yıldırım, N. (2004). Türkiye'de Boşanma ve Sebepleri. *Bilig, 28*, 59-81.

Yıldırım, İ. (2007). Üniversite Öğrencilerinin Eş Seçme Kriterleri. *Türk Psikolojik Danışma ve Rehberlik Dergisi*, 3(27), 15-30.

Yodanis, C. (2005). Divorce Culture and Marital Gender Equality: A Cross National Study. *Gender & Society,* 19, 644-659.

KAYNAKÇA

Ağaoğlu Ercan, E. ve Çakar Bikiç, N. (2019). Kadın Rollerinin Televizyon Dizilerinde Yer Alma Biçimlerine İlişkin Bir Karşılaştırma: Paramparça ve Medcezir Örneği, *İnsan&İnsan*, 6(20), 165-183.

Alkayış, M. F. (2013). Adıyaman Yöresi Atasözleri ve Deyimlerinde Gelin-Kaynana İlişkisi ve Evlilik Konusu, *Turkish Studies*, 8(9), 579-594.

Altınsu Sönmez, Ö. (2019). Gelin Kaynana Çatışması Üzerine Sosyolojik Bir Analiz, *Uluslararası Toplum Araştırmaları Dergisi*, 13(9), 1159- 1201.

Atila Demir S. ve Nam, D. (2019). Evlilik Yolu ile Edinilen Kimliklerin Cinsiyet Rollerini Yeniden Üretmeye Etkisi: "Gelin"-"Görümce" Kimliği Örneği, *Akdeniz Kadın Araştırmaları ve Toplumsal Cinsiyet Dergisi,* 2(1), 67-92.

Aydın, M. Z. (2011). Gelin ve Kayın Valide Nasıl Geçinirler? chrome-extension://efaidnbmnnnibpcajpcglclefindmkaj/https://www.mehmetzekiaydin.com/kaptan/dimg/3108327290243742682820 11-40, (E.T.: 18.05.2023).

Baş, E. ve Çebi, E. (2021). Gelin-Kaynana İlişkilerinin Medyadaki Temsili: Zuhal Topla'la Sofrada Örneği, *İnsan ve Toplum Bilimleri Dergisi*, 10(1), 960-987.

Ceylan, T. (2011). Toplumsal Sistem Analizinde Toplumsal Statü ve Rol, *Atatürk Üniversitesi Sosyal Bilimler Enstitüsü Dergisi,* 15(1), 89-104.

Çakar Mengü, S. (2004). *Televizyon Reklamlarında Kadına Yönelik Oluşturulan Toplumsal Kimlik*. İstanbul: İstanbul Üniversitesi İletişim Fakültesi Yayınları.

Çekiç Akyol, A., Akyol M., Kılınç, Ö. (2019). Toplumsal Rollerdeki Çatışmanın Televizyon Reklamlarında Kullanımı: Gelin-Kaynana Çatışmasının Reklamlardaki Sunumu Üzerine Bir Değerlendirme*, Gümüşhane Üniversitesi İletişim Fakültesi, Elektronik Dergisi*, 7(1) 131-154.

Çalışkan, H. (2002). *Gelin-Kaynana İlişkileri*. İstanbul: Bayrak Matbaacılık.

Çelebi, E. ve Çalışoğlu, S. (2014). Televizyon Yayıncılığında Toplumsal Rol ve Etik Sorunu. İçinde I*. Ulusal Meslek Yüksekokulları Sosyal ve Teknik Bilimler Kongresi* (150-157). Zonguldak: 22-23 Mayıs 2014.

Çelenk, S. (2005). *Televizyon, Temsil, Kültür*. Ankara: Ütopya Yayınevi.

Çelik, H. ve Ekşi, E. (2013). Söylem Analizi, *Marmara Üniversitesi Atatürk Eğitim Fakültesi Eğitim Bilimleri Dergisi*, 27(1), 27-99.

Çolak, Y. (2022). Dijital Kültürde Alternatif Medya. İçinde Çatalcalı Ceylan ve Ç. M. Kaya (Editör), *Sosyal ve Beşeri Bilimlerde Araştırma ve Değerlendirmeler II* (s. 155-174). Ankara: Gece Kitaplığı.

Fairclough, N. (1992). *Discourse and Social Change.* Cambridge: Polity Press.

Gee, J. P. (2011). *An Introduction to Discourse Analysis: Theory and Method*. Newyork: Routledge.

Gökçe, O. (2019). *Klasik ve Nitel İçerik Analizi Felsefe Yöntem Uygulama*. İstanbul: Çizgi Kitabevi.

Green F. C. (2010). Patriarchal Ideology of Motherhood (Ed. A.O'Reilly). *Encyclopedia of Motherhood Thousand Oaks*. Calif: Sage.

Gül Ünlü, D. Aslan, P (2016). Türk Televizyon Dizilerindeki Kadın Rollerine Kadınların Gözünden Bakmak, *İnönü Üniversitesi İletişim Fakültesi Elektronik Dergisi*, 1(2), 191-206.

Güler, D. ve Ulutak, N. (1992). Aile Kavramının Tarihsel Gelişimi ve Türk Toplum Yaşantısında Aile, *Kurgu Dergisi*, 11(1), 51-7.

Güler Karacan, Ş. (2002). *Kaynanamın Hakları "Kaynana-Gelin-Damat İlişkileri".* İstanbul: Selis Kitaplar.

Hartmann, H. (1981). The Family as Locus of Cender. Class and Poltical Struggle; The Example of Housework. https://www.journals.uchicago.edu/doi/epdf/10.1086/493813, (E.T.: 3.4.2023).

Hançerlioğlu, O. (1976). *Felsefe Ansiklopedisi:* Kavramlar ve Akımlar. Ankara: Remzi Kitabevi.

İnternet (2023). Aile Dizisi. https://www.youtube.com/results?search_query=show+tv+aile+dizisi+b%C3%B6l%C3%BCmleri, (E.T.: 28.03.2023-5.05.2023).

İnternet (2023). Aile Dizisi. https://www.showtv.com.tr/dizi/tanitim/aile/2881, (E.T.: 1.5.2023).

İnternet (2023). Aile Dizisi. https://www.showtv.com.tr/oyuncu/serenay-sarikaya/8061, (E.T.: 15.5.2023).

İnternet (2023). Aile Dizisi. https://www.showtv.com.tr/oyuncu/nur-surer/7131, (E.T.: 16.5.2023).

İnternet (2023). Aile Dizisi. https://www.showtv.com.tr/oyuncu/emel-goksu/8066, (E.T.: 18.4.2023).

İbrahimoğlu, D. (2015) *Gelin mi Kaynana mı? Sosyal Psikoloji Açısından Sorunları ve Çözümleriyle Gelin-Kaynana İlişkileri.* İstanbul: Altınbilek Yayınları.

Johnson, H. J. (2016). Bisexuality, Mental Health, and Media Representation. *Journal of Bisexuality*, 16(3), 378-396. https://psycnet.apa.org/record/2016-46051-007 (E.T.: 11.4.2023).

Kaplan, Y. (1993). *Öykü, Anlatma ve Mit Üretme Aracı Olarak Televizyon*. İstanbul: Ağaç Yayıncılık.

Kaya, T. (2019). Gelin-Kaynana İletişiminin Niteliğini Belirleyen Kültürel Etmenler, *Erciyes İletişim Dergisi*, 6(1), 185-204.

Mutlu, E. (2005). *Globalleşme, Popüler Kültür ve Medya*. Ankara: Ütopya Yayınevi.

Navarro, J. (2008). *Beden Dili.* İstanbul: Alfa Basım.

Opprang, C. K,.Abu. (1985). A *Handbook for Data Collection and Analysis on Seven Roles and Statuses of Women*. Geneva: International Labor Office.

Özsoy, A. (2016). Yerli Televizyon Dizilerinde Farklılaşan Toplumsal Cinsiyet Temsilleri. İçinde Ş. Yavuz, *Toplumsal Cinsiyet ve Medya Temsilleri* (s.226-246). İstanbul: Heyamola Yayınları.

Toker, A. (2022). Sosyal Bilimlerde Nitel Veri Analizi İçin Bir Klavuz, *Pamukkale Üniversitesi Sosyal Bilimler Enstitüsü Dergisi,* 51(1), 319-345.

Van Dijk, A. T. (1996). Discourse, power and access. chrome-extension://efaidnbmnnnibpcajpcglclefindmkaj/https://www.felsemiotica.com/descargas/Caldas-Coulthard-Carmen-Rosa-and-Coulthard-Malcolm-Eds.-Texts-and-Practices.-Readings-in-Critical-Discourse-Analysis, (E.T.: 15.4.2023).

White, J. B. (2015). *Para ile Akraba, Kentsel Türkiye'de Kadın Emeği*. Ankara: İletişim Yayınları.

Wodak, R. (2001). What CDA is About- A Summary of Its History, Important Concepts and Its Developments. İçinde M. Meyer, R. Wodak (Editör), *Methods of Critical Discourse Analysis*. London: Sage.

Yakalı Çamoğlu, D. (2017). *Kaynana Ne Yaptı, Gelin Ne Dedi? Ailedeki Kadınlar ve İlişkileri*. İstanbul: İletişim Yayınları.

Zencirkıran, M. (2018). *Sosyoloji*. Bursa: Dora Yayınları.

Zorlu, Y. (2016). Türkiye'de Bir Popüler Kültür Aracı Olarak Televizyon, *Erciyes İletişim Dergisi,* 4(3), 84-9.

Kaynakça

Abdioğlu, H. (2012). *Maliyet muhasebesi*. Bursa: Dora.

Ahmadi, H., & Mirzaei, M. A. (2013). The impact of responsibility accounting on managers' decision-making: a case study in Tehran's Parsian Esteghlal hotel. *Journal of Tourism and Hospitality Management*, 1(2), 26-38.

Aktaş A. (2002); *Turizm İşletmeciliği ve Yönetimi, Genişletilmiş 2. Baskı,* Antalya: Baskı.

Altuğ, O. (2006). *Maliyet Muhasebesi, 14. Baskı,* İstanbul: Türkmen Kitabevi.

Arı, M. ve Bayram, G. (2017). Kurumsal Yönetim Açısından Sosyal Sorumluluk ve Çevre Muhasebesinin İncelenmesi. *Bilecik Şeyh Edebali Üniversitesi Sosyal Bilimler Enstitüsü Dergisi* , *2* (2), 533-545.

Ariffin, A. A. M., & Maghzi, A. (2012). The Adoption of Responsibility Accounting in Malaysian Hotels. *International Journal of Hospitality & Tourism Administration*, 13(3), 189-203.

Onay, A. (2003). Kurumsal Sosyal Sorumluluk. *Kurgu*, *20*(1), 97-105.

Bardi J. A. (2007); Hotel Front Office Management, USA.

Bilir, A. (2017) Sorumluluk Muhasebesi ve Transfer Fiyatlandırması-Bir Araştırma. Doktora Tezi. İstanbul: İstanbul Üniversitesi.

Çelik, A. (2007). Şirketlerin Sosyal Sorumlulukları. *Kurumsal Sosyal Sorumluluk: İşletmeler ve Sosyal Sorumluluk,* 61-84.

Demirtaş, N. (2010). *Otel işletmeciliği*. Ankara: Ankara Üniversitesi Uzaktan Eğitim Yayın, 67.

Demski, J. S. (2008). *Managerial uses of accounting information* (Vol. 2). New York: Springer.

Dereköy, F., & KALMIŞ, H. (2013). Hastanelerde performans ölçümünün muhasebe bilgi sistemiyle ilişkilendirilmesi. *Muhasebe ve finansman dergisi*, (58), 139-160.

Erkal, D. (2021) *Finansal Muhasebe.* İstanbul: İstanbul Üniversitesi Açık ve Uzaktan Eğitim Fakültesi.

Dogan, C. (2022). SORUMLULUK MUHASEBESİ ÜZERİNE KAVRAMSAL BİR İNCELEME. *Ida Academia Muhasebe ve Maliye Dergisi*, *5*(2), 97-112.

Nezamabad, M. M. (2016). Türkiye'de Strateji Tabanlı Sorumluluk Muhasebesi Sisteminin Uygulanabilirliği: BİST-100 Şirketlerinde Bir Uygulama. Doktora Tezi. Erzurum: Atatürk Üniversitesi.

George, J. M. ve Jones G. R. (2002). Organizational Behavior, Third Edition, NewJersey: Pearson Education, Inc., Upper Saddle River.

Göktürk, İ. E. (2012). Sağlık İşletmelerinde Sorumluluk Muhasebesi Sisteminin Uygulanabilirliği: Konya Bölge Hastaneleri Uygulaması. Doktora Tezi. Konya: Selçuk Üniversitesi.

Gönen, S. (2007). Konaklama işletmelerinde muhasebe organizasyonu ve iç kontrol sisteminin etkinliğinin arttırılmasına yönelik bir uygulama. Doktora Tezi. İzmir: Dokuz Eylül Üniversitesi.

Gürel, M. ve Gürel G. (2000). *Servis ve Bar* (8. Baskı). Ankara: Genç Büro Basımevi.

Indjejikian, R. ve Nanda, D. (1999). Dynamic İncentives And Responsibility Accounting. *Journal of Accounting and Economics*, *27*(2), 177-201.

İrdem, A. (2001). Otel İşletmelerinde Yönetim Muhasebesi-Faaliyet Bütçesi Uygulaması. Doktora Tezi. Sakarya: Sakarya Üniversitesi.

Karaman, A. (Ed.). (2016). *Otel işletmeciliği*. (s.68-170). Konya: Eğitim Yayınevi.

Kartal, A., Sevim A. ve Gündüz E. (2003). Maliyet Muhasebesi, Eskişehir: Anadolu Üniversitesi Yayınları.

Kartal, A., Sevim, A. ve Gündüz, E. (2005). Maliyet Muhasebesi, Eskişehir: Anadolu Üniversitesi Yayınları .

Kaygusuz, S. Y. (2014). Muhasebe Süreci. Banar, K. ve Ekergil, V. (Editör), *Genel Muhasebe* (s.83-84). Eskişehir: Anadolu Üniversitesi Web-Ofset.

Koçel, T. (2010). İşletme Yöneticiliği, 12. Baskı, İstanbul: Beta Yayınları.

Küçüksavaş, N. (2002). *Tek Düzen Muhasebe Sisteminde Yönetim Açısından Bilgisayar Uygulamalı Maliyet Muhasebesi*, İstanbul: Beta Yayınevi.

MAAW, (2012). Management and Accounting, http://www.maaw.info (E.T.: 04.02.2023).

Merali, Y. (2018). Accounting in the Hospitality Industry. In Hospitality Finance and Accounting: Foundations & Practice (s. 5-21). Routledge.

Özkan, M. (2013). Yönetim Muhasebesi Açısından Sorumluluk Muhasebesi. *Afyon Kocatepe Üniversitesi İktisadi ve İdari Bilimler Fakültesi Dergisi, 15(1), 155-182.*

Pelit, E., Keleş, Y., ve Çakır, M. (2009). Otel İşletmelerinde Sosyal Sorumluluk Uygulamalarının Belirlenmesine Yönelik Bir Araştırma. *Yönetim ve Ekonomi Dergisi, 16(2), 19-30.*

Rasim, Z. (2004). Otel İşletmelerinde Maliyet Ve Yönetim Muhasebesi Uygulamaları: Bir Araştırma. Yüksek Lisans Tezi. Konya: Selçuk Üniversitesi.

Sevgener, A. S., ve Hacırüstemoğlu, R. (2000). *Yönetim muhasebesi, 7. Baskı* Alfa Yayınları.

Sheela M. A. (2002); *Economics Of Hotel Management*, New Delhi, India: New Age International Publishers.

Susmuş, T. (2002). Maliyet Kontrolünün Sağlanmasında Sorumluluk Muhasebesi Sisteminin Rolü ve Zincir Otel İşletmelerinde Uygulanması. *Mevzuat Dergisi*, *59*(4), 3.

Tavukçuoğlu, H. G. (2016). Çay Sektöründe Sorumluluk Muhasebesi Üzerine Bir Uygulama. Yüksek Lisans Tezi. Rize: Recep Tayyip Erdoğan Üniversitesi.

Warren, C. S., Reeve, J. M., ve Duchac, J. E. (2017). *Financial and Managerial Accounting*. Boston, MA. Cengage Learning.

Yanık, S. ve Türker, İ. (2012). Sürdürülebilirlik Ve Sosyal Sorumluluk Raporlamasindaki Gelişmeler (Tümleşik Raporlama). *İstanbul Üniversitesi Siyasal Bilgiler Fakültesi Dergisi*, (47).

Kaynakça

Alan, A. K., Kabadayı, E. T. ve Erişke, T. (2018). İletişimin Yeni Yüzü: Dijital Pazarlama ve Sosyal Medya Pazarlaması. *Elektronik Sosyal Bilimler Dergisi, 17*(66), 493-504.

Arora, N., Dreze, X., Ghose, A., Hess, J. D., Iyengar, R., Jing, B. …Sajeesh, S. (2008). Putting One-To-One Marketing To Work: Personalization, Customization, And Choice. *Marketing Letters*, *19*(3-4), 305.

Bardakci, A. ve Whitelock, J. (2003). Mass-Customisation in Marketing: The Consumer Perspective. *Journal Of Consumer Marketing*, *20*(5), 463-479.

Chellappa, R. K. ve Sin, R. G. (2005). Personalization Versus Privacy: An Empirical Examination Of The Online Consumer's Dilemma. *Information Technology And Management*, *6*(2-3), 181-202.

De Pechpeyrou, P. (2009). How Consumers Value Online Personalization: A Longitudinal Experiment. *Direct Marketing: An International Journal*, *3*(1), 35-51.

Franke, N., Keinz, P., & Steger, C. J. (2009). Testing The Value Of Customization: When Do Customers Really Prefer Products Tailored To Their Preferences?. *Journal of Marketing*, *73*(5), 103-121.

Franke, N., Schreier, M., & Kaiser, U. (2010). The "I designed it myself" effect in mass customization. *Management science*, *56*(1), 125-140.

Hanson, W. A., Kalyanam, K. (2000). *Principles of Internet Marketing*. Cincinnati: South-Western College Pub.

Kannan, P. K. (2017). Digital Marketing: A Framework, Review and Research Agenda. *International Journal of Research in Marketing*, *34*(1), 22-45.

Karwatzki, S., Dytynko, O., Trenz, M. ve Veit, D. (2017). Beyond The Personalization–Privacy Paradox: Privacy Valuation, Transparency Features, And Service Personalization. *Journal of Management Information Systems*, *34*(2), 369-400.

Kotler, P., Kartajaya, H., ve Setiawan, I. (2016). *Marketing 4.0: Moving from traditional to digital*. John Wiley & Sons

Kramer, J., Noronha, S. ve Vergo, J. (2000). A User-Centered Design Approach To Personalization. *Communications of the ACM*, *43*(8), 44-44.

Lindecrantz, E., Pian, M.T. ve Zerbi, S. (2020) "Personalizing the customer experience: Driving differentitaion in retail", *McKinsey & Company.*

Mugge, R., Schoormans, J. P. ve Lange, A. D. (2007). Consumers' Appreciation of Product Personalization. *ACR North American Advances*.

Smith, K. T. (2011). Digital Marketing Strategies That Millennials Find Appealing, Motivating, or Just Annoying. *Journal of Strategic Marketing*, *19*(6), 489-499.

URL-1: https://www.ama.org/AboutAMA/Pages/Definition-of-Marketing.aspx, (E.T.:22.05.2023).

URL-2: Zeng, J. (2015). Survey respondents think more can be done to form better customer relationships, https://www.ama.org/marketing-news/marketers-coming-up-short-on-personalization/, (E.T.:22.05.2023).

URL-3: Zeng, J. (2015). Survey respondents think more can be done to form better customer relationships, https://www.ama.org/marketing-news/marketers-coming-up-short-on-personalization/, (E.T.:22.05.2023).

Vesanen, J. (2007), What İs Personalization? A Conceptual Framework. *European Journal of Marketing*, *41*(5/6), 409-418.

Wind, J. ve Rangaswamy, A. (2001). Customerization: The Next Revolution İn Mass Customization. *Journal of interactive marketing*, *15*(1), 13-32.

KAYNAKÇA

Atherton, J. (2013). Walking with the Poor. Principles and Practices of Transformational Development. Practical Theology, Volume 6.

Bakırcı, E. (2005). Taşıt İşletme Maliyetleri Bileşenlerinin İrdelenmesi, Tasarruf Bakışının Yerleştirilmesi. 6. Ulaştırma Kongresi Bildiriler Kitabı, TMMOB İnşaat Mühendisleri Odası İstanbul Şubesi, İstanbul.

Ballou, H. R., (1999).Business Logistics Management Planning Organizing and Controlling The Supply Chain, Prentice Hall International.

Ballou, H. R., Business Logistics Management Planning Organizing and Controlling The Supply Chain, Prentice Hall International, 1999

Bamford, C. G. (2001). Transport Economics. Oxford: Heinemann Educational Publishers.

Bowersox, Donald J., Class, David J., Cooper, M. Bixby. (2002). Supply Chain Logistics Management. International Edition, McGraw – Hill Boston.

Doğru, Ş. Ve Evren, G. (1998). "Ulaştırma Yatırımlarının Finansmanı", 4.Ulaştırma Kongresi Bildiriler Kitabı, TMMOB İnşaat Mühendisleri Odası, Denizli.

Elker, C. (2002). Ulaşımda Politika ve Pratik. Ankara: Gölge Ofset Matbaacılık.

Erdal, M., (2005). Küresel Lojistik, UTİKAD.

Erdoğan, H.T. (2016), "Ulaşım Hizmetlerinin Ekonomik Kalkınma Üzerine Etkisi", İstanbul Gelişim Üniversitesi Sosyal Bilimler Dergisi, 3(1).

Ergün, İ. (1985). Türkiye'nin Ekonomik Kalkınmasında Ulaştırma Sektörü, Ankara: Hacettepe Üniversitesi İktisadi ve İdari Bilimler Fakültesi Yayınları, No:10.

Fırat, E., Ürün, E., Aydın, A. (2015). "Kalkınma ve Eğitim İlişkisi: İnsani Gelişme Endeksine Göre Türkiye'nin Eğitim Düzeyinin Değerlendirilmesi", International Conference on Eurasian Economies, Kazan, Russia.

Geray, U., (1991). Ekonomi, İ.Ü. Orman Fakültesi Yayınları, İ.Ü. Yayın No: 3633, Or. Fak. Yayın No:408, İstanbul, Türkiye

Gerçek, H. (2001). Otoyolların Mali ve Ekonomik Değerlendirilmesi. 5. Ulaştırma Kongresi Bildiriler Kitabı, 89–100, TMMOB, İnşaat Mühendisleri Odası, İstanbul Şubesi, İstanbul.

Goulet, D. (2006). Development ethics at work explorations 1960-2002. Routledge: Oxon.

Gülen, K. G. (2011). Lojistik sektöründe durum analizi ve rekabetçi stratejiler. İstanbul Ticaret Odası.

Gülenç, İ. F. ve Karagöz, B. (2008). "E-Lojistik ve Türkiye'de E-Lojistik Uygulamaları". Kocaeli Üniversitesi Sosyal Bilimler Enstitüsü Dergisi, 15(1).

Hausman, W. H., Lee, H. L., & Subramanian, U. (2013). The Impact of Logistics Performance on Trade. Production and Operations Management, 22(2).

Kabasakal, A., Solak, O. A. (2010). "Demiryolu ve Karayolu Ulaştırma Sistemlerinin Ekonomik Etkinlik Analizi", Anadolu Üniversitesi Sosyal Bilimler Dergisi, 10(1).

Keskin, M.H., (2008), Lojistik-Tedarik Zinciri Yönetimi, Ankara, Nobel Yayın Dağıtımı.

Kurt, C. (2010). Türkiye'de Ulaştırma Sektörü İçerisinde Lojistiğin Yeri ve Önemi. (Yüksek Lisans Tezi): İstanbul Üniversitesi Sosyal Bilimler Enstitüsü

Lai, K.-H., Cheng, T.C.E. (2009). Just-in-Time Logistics. Abingdon, Oxon, GBR: Ashgate Publishing Group.

Oakley, P. ve Garforth, C., (1985). Guide to extension training, FAO Training Series, No: 11, FAO,

Pegrum, D.F. (1973). Transportation Economics and Public Policy, U.S.A: Richard D.Irwin INC., 3rd ed.

Perreault, W. D. ve McCarthy, E. J. (1999). Basic Marketing: A Global-Managerial Approach, 11th Edition New York: McGraw-Hill. Rome, Italy.

Saatçioğlu, C. (2006). Ulaştırma Sistemleri ve Politikaları Türkiye-Avrupa Birliği Uygulamaları, Ankara: Gazi Kitabevi.

Savaş, F.V., (1979). Kalkınma Ekonomisi (İkinci Baskı), İ. İ. T. İ. A. Nihad Sayar Yardım Vakfı

Schoell, W.F.- Guittianan J. P., (1995), Marketing, New Jersey, Pretince Hall Inc.

Sen, A (2004). Özgürlükle Kalkınma. İstanbul: Ayrıntı Yayınevi,

Sezer, S., (2016), Lojistik Sektörünün Ekonomiye Etkisi: OECD Ülkeleri Üzerine Bir Uygulama, Doktora Tezi, Anadolu Üniversitesi, Eskişehir.

Şenses, F. (2009). Neoliberal küreselleşme ve kalkınma. Neoliberal küreselleşme kalkınma için bir fırsat mı engel mi? (Çev. N. D. Güngör) (Der. F. Şenses). İstanbul: İletişim Yayınları.

Todaro, M. P., & Smith, S. C. (2012). Economic Development 11th ed. Boston: Addison-Wesley PEARSON.

Tolunay, A. ve Akyol, A. (2006). Kalkınma ve Kırsal Kalkınma: Temel Kavramlar ve Tanımlar. Süleyman Demirel Üniversitesi Orman Fakültesi Dergisi, A(2).

Watson, J. (1989). Highway Construction and Maintance. United Kingdom: Longman Scientific&Technical.

Yayınları, No:315/547, İstanbul, Türkiye.

Yeşilbaş, M. (2011). Kırsal Kalkınma Politikalarının Gelişim Çizgisi ve Planlı Dönemde Kırsal Kalkınma Yaklaşımları. Türk İdare Dergisi, (470):153-176.

Zeybek, H. (2003). Sürdürülebilir Kalkınmanın Geliştirilmesinde Ulaştırma Sektöründe Fiyatlandırmanın Önemi. Ulaştırma Politikaları Kongresi 213–231, TMMOB İnşaat Mühendisleri Odası, Ankara.

KAYNAKÇA

Adnan, N., Md Nordin, S., bin Bahruddin, M. A. ve Ali, M. (2018). How trust can drive forward the user acceptance to the technology? In-vehicle technology for autonomous vehicle. *Transportation Research Part A: Policy and Practice*, *118*, 819-836. doi:10.1016/j.tra.2018.10.019

Bhoopalam, A. K., Agatz, N. ve Zuidwijk, R. (2018). Planning of truck platoons: A literature review and directions for future research. *Transportation Research Part B: Methodological*, 107, 212-228. doi:10.1016/j.trb.2017.10.016

Bhoopalam, A. K., van den Berg, R., Agatz, N. A. H. ve Chorus, C. (2021). The Long Road to Automated Trucking: Insights from Driver Focus Groups. *SSRN Electronic Journal*. doi:10.2139/ssrn.3779469

Bin, H., Zhao, F., Xie, G., Huang, L., Wang, H., Zhu, R. ve Jiang, L. (2020). Crowd-Sourcing a Way to Sustainable Urban Logistics: What Factors Influence Enterprises' Willingness to Implement Crowd Logistics? *IEEE Access*, *8*, 225064-225075. doi:10.1109/ACCESS.2020.3044921

Braun, V. ve Clarke, V. (2006). Using thematic analysis in psychology. *Qualitative Research in Psychology*, 3(2), 77-101. doi:10.1191/1478088706qp063oa

Calvert, S. C., Mecacci, G., Heikoop, D. D. ve de Sio, F. S. (2018). Full platoon control in Truck Platooning: A Meaningful Human Control perspective. *2018 21st International Conference on Intelligent Transportation Systems (ITSC)* içinde (ss. 3320-3326). 2018 21st International Conference on Intelligent Transportation Systems (ITSC), sunulmuş bildiri, Maui, HI: IEEE. doi:10.1109/ITSC.2018.8570013

Castritius, S.-M., Dietz, C. J., Schubert, P., Moeller, J., Morvilius, S., Hammer, S., … Haas, C. T. (2021). Truck platooning under real traffic conditions: first insights on behavioral adaptations and gap preference of professional drivers. *Human Factors: The Journal of the Human Factors and Ergonomics Society*, 63(6), 1033-1045. doi:10.1177/0018720820908481

Castritius, S.-M., Lu, X.-Y., Bernhard, C., Liebherr, M., Schubert, P. ve Hecht, H. (2020). Public acceptance of semi-automated truck platoon driving. A comparison between Germany and California. *Transportation Research Part F: Traffic Psychology and Behaviour*, 74, 361-374. doi:10.1016/j.trf.2020.08.013

Celebi, U. (2021). THE impact of logistics performance index upon gross domestic product: Mediating roles of foreign direct investment and patents. *Journal of Global Strategic Management*, 15(1), 29-45. doi:10.20460/JGSM.2021.297

Chaveesuk, S. ve Horkondee, S. (2015). An integrated model of business intelligence adoption in Thailand logistics service firms. *2015 7th International Conference on Information Technology and Electrical Engineering (ICITEE)* içinde (ss. 604-608). 2015 7th International Conference on Information Technology and Electrical Engineering (ICITEE), sunulmuş bildiri, Chiang Mai, Thailand: IEEE. doi:10.1109/ICITEED.2015.7409018

Demir, E. (2021). Karayolu taşımacılığının büyüyen sorunu: Şoför krizi. https://www.yesillojistikciler.com/lojistik/karayolu-yuk-tasimaciliginin-buyuyen-sorunu-sofor-krizi/18558 (E.T: 18.09.2022)

Dirsehan, T. ve Can, C. (2020). Examination of trust and sustainability concerns in autonomous vehicle adoption. *Technology in Society*, 63, 101361. doi:10.1016/j.techsoc.2020.101361

Feibert, D. C. ve Jacobsen, P. (2019). Factors impacting technology adoption in hospital bed logistics. *The International Journal of Logistics Management*, 30(1), 195-230. doi:10.1108/IJLM-02-2017-0043

Fichman, R. G. (2004). Going beyond the dominant paradigm for information technology innovation research: Emerging concepts and methods. *Journal of the Association for Information Systems*, *5*(8), 1.

Flick, U. ve Flick, U. (2011). *An introduction to qualitative research* (4. ed., repr.). Los Angeles, Calif.: SAGE.

Gungor, O. E. ve Al-Qadi, I. L. (2020). All for one: Centralized optimization of truck platoons to improve roadway infrastructure sustainability. *Transportation Research Part C: Emerging Technologies*, 114, 84-98. doi:10.1016/j.trc.2020.02.002

Hao, J., Shi, H., Shi, V. ve Yang, C. (2020). Adoption of automatic warehousing systems in logistics firms: A technology–organization–environment framework. *Sustainability*, 12(12), 5185. doi:10.3390/su12125185

Henning, K., Petry, L., Ramakers, R. ve Meinhold, Dipl.-Kff. J. (2009). Sustainable transport — Knowledge and innovations at RWTH Aachen university for Europe's systems of tomorrow. *2009 IEEE International Conference on Systems, Man and Cybernetics* içinde (ss. 2403-2408). 2009 IEEE International Conference on Systems, Man and Cybernetics - SMC, sunulmuş bildiri, San Antonio, TX, USA: IEEE. doi:10.1109/ICSMC.2009.5346392

Hirata, T. ve Fukaya, T. (2020). Potential of truck platooning for transporting empty trucks considering intercity freight demand imbalances. *Logforum*, 16(3), 373-383. doi:10.17270/J.LOG.2020.450

Hjälmdahl, M., Krupenia, S. ve Thorslund, B. (2017). Driver behaviour and driver experience of partial and fully automated truck platooning – a simulator study. *European Transport Research Review*, 9(1), 8.

Çelik, K., Güleryüz, S. & Özköse, H. (2018). 4. endüstri devrimine kuramsal bakış. *Avrasya Sosyal ve Ekonomi Araştırmaları Dergisi*, 5 (9), 86-95. doi:10.1007/s12544-017-0222-3

Keszey, T. (2020). Behavioural intention to use autonomous vehicles: Systematic review and empirical extension. *Transportation Research Part C: Emerging Technologies*, 119, 102732. doi:10.1016/j.trc.2020.102732

Ketokivi, M. ve Choi, T. (2014). Renaissance of case research as a scientific method. *Journal of Operations Management*, 32(5), 232-240. doi:10.1016/j.jom.2014.03.004

Khan, N. R., Amin Ul Haq, M., Ghouri, A., Raziq, A. ve Moiz, S. M. (2017). Adaptation of RFID technology in business supply chain success: Empirical findings from a developing country logistic industry. *Quality—Access to Success*, 18, 93-99.

Kouchak, S. M. ve Gaffar, A. (2017). Determinism in future cars: Why autonomous trucks are easier to design. *2017 IEEE SmartWorld, Ubiquitous Intelligence & Computing, Advanced & Trusted Computed, Scalable Computing & Communications, Cloud & Big Data Computing, Internet of People and Smart City Innovation (SmartWorld/SCALCOM/UIC/ATC/CBDCom/IOP/SCI)* içinde (ss. 1-6). 2017 IEEE SmartWorld, Ubiquitous Intelligence & Computing, Advanced & Trusted Computed, Scalable Computing & Communications, Cloud & Big Data Computing, Internet of People and Smart City Innovation (SmartWorld/SCALCOM/UIC/ATC/CBDCom/IOP/SCI), sunulmuş bildiri, San Francisco, CA: IEEE. doi:10.1109/UIC-ATC.2017.8397598

Kuan, K. K. Y. ve Chau, P. Y. K. (2001). A perception-based model for EDI adoption in small businesses using a technology–organization–environment framework. *Information & Management*, 38(8), 507-521. doi:10.1016/S0378-7206(01)00073-8

Li, Y. (2008). An empirical investigation on the determinants of e-procurement adoption in Chinese manufacturing enterprises. *2008 International Conference on Management Science and Engineering 15th Annual Conference Proceedings* içinde (ss. 32-37). 2008 International Conference on Management Science and Engineering (ICMSE), sunulmuş bildiri, Long Beach, CA, USA: IEEE. doi:10.1109/ICMSE.2008.4668890

Lin, H.-F. (2014). Understanding the determinants of electronic supply chain management system adoption: Using the technology–organization–environment framework. *Technological Forecasting and Social Change*, 86, 80-92. doi:10.1016/j.techfore.2013.09.001

Mahdaly, K. ve Adeinat, I. (2022). Factors that affect the adoption of RFID in the Saudi logistics industry: An empirical investigation. *The International Journal of Logistics Management*, 33(3), 1017-1039. doi:10.1108/IJLM-11-2020-0456

Merriam, S. B. ve Merriam, S. B. (1998). *Qualitative research and case study applications in education* (2nd ed.). San Francisco: Jossey-Bass Publishers.

Merriman, S. E., Plant, K. L., Revell, K. M. A. ve Stanton, N. A. (2021). What can we learn from Automated Vehicle collisions? A deductive thematic analysis of five Automated Vehicle collisions. *Safety Science*, 141, 105320. doi:10.1016/j.ssci.2021.105320

Muratori, M., Holden, J., Lammert, M., Duran, A., Young, S. ve Gonder, J. (2017). Potentials for platooning in U.S. highway freight transport. *SAE International Journal of Commercial Vehicles*, 10(1), 45-49. doi:10.4271/2017-01-0086

Myers, M. D. ve Newman, M. (2007). The qualitative interview in IS research: Examining the craft. *Information and Organization*, 17(1), 2-26. doi:10.1016/j.infoandorg.2006.11.001

Nick, F. (2009). *Using Interviews in a research project*. The NIHR RDS for the East Midlands / Yorkshire & the Humber: School of Health and Related Research, University of Sheffield. https://www.rds-yh.nihr.ac.uk/wp-content/uploads/2013/05/15_Using-Interviews-2009.pdf adresinden erişildi.

Nodine, E., Lam, A., Yanagisawa, M. ve Najm, W. (2017). Naturalistic study of truck following behavior. *Transportation Research Record: Journal of the Transportation Research Board*, 2615(1), 35-42. doi:10.3141/2615-05

Noorvand, H., Karnati, G. ve Underwood, B. S. (2017). Autonomous vehicles: assessment of the implications of truck positioning on flexible pavement performance and design. *Transportation Research Record: Journal of the Transportation Research Board*, 2640(1), 21-28. doi:10.3141/2640-03

Orji, I. J., Kusi-Sarpong, S. ve Gupta, H. (2020a). The critical success factors of using social media for supply chain social sustainability in the freight logistics industry. *International Journal of Production Research*, *58*(5), 1522-1539. doi:10.1080/00207543.2019.1660829

Orji, I. J., Kusi-Sarpong, S., Huang, S. ve Vazquez-Brust, D. (2020b). Evaluating the factors that influence blockchain adoption in the freight logistics industry. *Transportation Research Part E: Logistics and Transportation Review*, 141, 102025. doi:10.1016/j.tre.2020.102025

Paddeu, D. ve Denby, J. (2022). Decarbonising road freight: Is truck automation and platooning an opportunity? *Clean Technologies and Environmental Policy*, 24(4), 1021-1035. doi:10.1007/s10098-020-02020-9

Park, K. O. (2020). A study on sustainable usage intention of blockchain in the big data era: Logistics and supply chain management companies. *Sustainability*, 12(24), 10670. doi:10.3390/su122410670

Rejeb, A., Rejeb, K., Simske, S. ve Treiblmaier, H. (2021). Humanitarian drones: A review and research agenda. *Internet of Things*, 16, 100434. doi:10.1016/j.iot.2021.100434

Sener, I. N., Zmud, J. ve Williams, T. (2019). Measures of baseline intent to use automated vehicles: A case study of Texas cities. *Transportation Research Part F: Traffic Psychology and Behaviour*, 62, 66-77. doi:10.1016/j.trf.2018.12.014

Sturm, T., Krupitzer, C., Segata, M. ve Becker, C. (2021). A taxonomy of optimization factors for platooning. *IEEE Transactions on Intelligent Transportation Systems*, 22(10), 6097-6114. doi:10.1109/TITS.2020.2994537

Sulejmanov, F., Seitlová, K., Seitl, M. ve Kasalová, B. (2021). To study or not to study abroad? Students' decision in perspective of motivations, barriers and attachment. *Human Affairs*, *31*(2), 175-193. doi:10.1515/humaff-2021-0015

Talebian, A. ve Mishra, S. (2022). Unfolding the state of the adoption of connected autonomous trucks by the commercial fleet owner industry. *Transportation Research Part E: Logistics and Transportation Review*, 158, 102616. doi:10.1016/j.tre.2022.102616

Tornatzky, L. G., Fleischer, M. ve Chakrabarti, A. K. (1990). *The processes of technological innovation*. Issues in organization and management series. Lexington, Mass: Lexington Books.

Troshani, I., Jerram, C. ve Rao Hill, S. (2011). Exploring the public sector adoption of HRIS. *Industrial Management & Data Systems*, 111(3), 470-488. doi:10.1108/02635571111118314

Türkiye İstatistik Kurumu (2023). Dış ticaret istatistikleri Şubat 2023. *Dış ticaret istatistikleri*. https://data.tuik.gov.tr/Bulten/Index?p=Dis-Ticaret-Istatistikleri-Subat-2023-49622 (E.T.: 15.09.2023)

Uluslararası Nakliyeciler Derneği (2020). AB-Türkiye tedarik zincirinin kopmaması için shengen şoför vizeleri 6 ay uzatılmalıdır. https://www.und.org.tr/medya-detay/undden-haberler/ab-turkiye-tedarik-zincirinin-kopmamasi-icin-schengen-sofor-vizeleri-6-ay-uzatilmalidir. (E.T.: 15,05,2021)

Uluslararası Taşımacılık ve Lojistik Hizmet Üretenler Derneği. (2018). Lojistikiğin en zor yönetileni Şoför. https://www.utikad.org.tr/Detay/Sektor-Haberleri/17816/lojistigin-en-zor-yonetileni;-sofor. (E.T.: 21.07.2021)

Wang, D.-F., Dong, Q.-L., Peng, Z.-M., Khan, S. ve Tarasov, A. (2018). The green logistics impact on international trade: Evidence from developed and developing countries. *Sustainability*, 10(7), 2235. doi:10.3390/su10072235

Woodside, A. G. (2010). *Case study research: Theory, methods and practice* (1. ed.). Bingley: Emerald.

Yang, S., Shladover, S. E., Lu, X.-Y., Spring, J., Nelson, D. ve Ramezani, H. (2018). A first investigation of truck drivers' on-the-road experience using cooperative adaptive cruise control. https://escholarship.org/uc/item/92359572 adresinden erişildi.

Yildirir Keser, H., Ay, S. ve Çetin, İ. (2018). Ulaştırmada karayolları: Türkiye'deki gelecek beklentileri. *TESAM Akademi Dergisi*, *5*(2), 63-93. doi:10.30626/tesamakademi.455999

Yin, R. K. (2018). *Case study research and applications: Design and methods* (Sixth edition.). Los Angeles: SAGE.

Zhang, L., Chen, F., Ma, X. ve Pan, X. (2020). Fuel economy in truck platooning: A literature overview and directions for future research. *Journal of Advanced Transportation*, 2020, 1-10. doi:10.1155/2020/2604012

KAYNAKLAR

Acar, F. (2002). Duygusal Zeka ve Liderlik. *Sosyal Bilimler Enstitüsü Dergisi,* 1(12), 53-68.

Akkaya, B, Kayalıdere, U.A.K, Aktaş, R. ve Kargın, S. (2020). Çevik Liderlik Yaklaşımı ve Çevik Lider Davranışlarını Ölçmeye Yönelik Bir Ölçek Geliştirme Çalışması, *İşletme Araştırmaları Dergisi,* 12(2), 1605-1621.

Aslan, Ş. (2019). *Geçmişten Günümüze Liderlik Kuramları, Konya:* Eğitim Yayınevi.

Aydıntan, B., Künye, N. Ve Ghafourzay, H. (2019). Duygusal Zekânın Etkili Liderlik Üzerine Etkisi: Türkiye ve Afganistan Üzerine Karşılaştırmalı Bir Çalışma, *İşletme Araştırmaları Dergisi*, 11 (2), 976-989.

Bakan, İ. ve Bulut, Y. (2004), Yöneticilerin Uyguladıkları Liderlik Yaklaşımlarına Yönelik Algılamaları: Likert'in Yönetim Sistemleri Yaklaşımlarına Dayalı Bir Alan Çalışması*, İ.Ü. Siyasal Bilgiler Fakültesi Dergisi (31)*. 151-176.

Bakan, İ. ve Büyükbeşe, T. (2010). Liderlik "Türleri" Ve "Güç Kaynakları"na İlişkin Mevcut-Gelecek Durum Karşılaştırması: Eğitim Kurumu Yöneticilerinin Algılarına Dayalı Bir Alan Araştırması, *KMÜ Sosyal ve Ekonomik Araştırmalar Dergisi.* 12 (19), 73-84.

Baker, N. (2022). Liderliğin Evrimi Ve Başlıca Liderlik Tarzları, *Florya Chronicles Of Political Economy,* 8(1). 29-46.

Begeç, S. (1999). *Modern Liderlik Yaklaşımları Ve Uygulamaları*, (Yüksek Lisans Tezi), Gebze Yüksek Teknoloji Enstitüsü Mühendislik ve Fen Bilimleri Enstitüsü, Kocaeli.

Biber, M. (2019). Lider Yöneticilik. *İşletme Ekonomi ve Yönetim Araştırmaları Dergisi, 2*(2), 183-197.

Canpolat, S.G. (2016). *Yöneticilerin Liderlik Tarzlarına İlişkin Çalışan Algıları, Çedaş Grup Şirketleri Örneği (Çorumgaz, Sürmeligaz, Kargaz),* (Yüksek Lisans Tezi), Hitit Üniversitesi Sosyal Bilimler Enstitüsü, Çorum.

Cevirov, E. (2013). *Dinî Lider Tipleri Üzerine Sosyolojik Bir Araştırma. (*Yüksek Lisans Tezi). Uludağ Üniversitesi, Bursa.

Çapar, M. (2021). *Liderlik Türlerinin İş Tatminine Etkisi Beyaz Yakalı Çalışanlar Üzerinde Bir Araştırma* (Yüksek Lisans Tezi). Bahçeşehir Üniversitesi, İstanbul.

Deliveli, Ö. (2010). *Yönetimde Yeni Yönelimler Bağlamında Lider Yöneticilik.* (Yüksek Lisans Tezi). Süleyman Demirel Üniversitesi, Isparta.

Dicle, İ.A. ve Ertop, D. (2022). *Liderlik Kuramlar, Modeller, Yaklaşımlar Ve En Son Gelişmeler, İstanbul:* Hiper Yayın.

Dikmen, B. (2012). *Liderlik Kuramları Ve Dönüştürücü Liderlik Kuramının Çalışanların Örgütsel Bağlılık Algıları Üzerindeki Etkisine Yönelik Uygulamalı Bir Araştırma, (*Yüksek Lisans Tezi) İstanbul Aydın Üniversitesi, İstanbul.

Engin, M.A. (2019). *Otantik Liderlik Üzerine Bir Araştırma*. (Yüksek Lisans Tezi). Pamukkale Üniversitesi.

Ergen, T. (2011). *Stratejik Liderlik Ve Takım Çalışmasındaki Rolü Erzurum İli 112 Acil Sağlık Hizmetlerinde Bir Uygulama* (Yüksek Lisans Tezi). Atatürk Üniversitesi.

Erkutlu, H. V. (2014). *Liderlik, Kuramlar ve Yeni Bakış Açıları*. Efil Yayınevi. Ankara.

Gün, İ. ve Aslan, Ö. (2018). Liderlik Kuramları ve Sağlık İşletmelerinde Liderlik. *Journal of Health and Nursing Management*, 5(3), 217-226.

Kaplan, N.Ö. (2021). *Liderlik Türlerinin Kamu Hizmeti Motivasyonu Üzerindeki Etkileri,* (Yüksek Lisans Tezi). İstanbul Üniversitesi.

Ömürgönülşen, M. Ve Sevim, L. (2005). Reddin'in Üç Boyutlu Liderlik Teorisinin Liderlik Literatüründeki Yerinin İrdelenmesi ve Ampirik Bir Araştırma. *Yönetim ve Ekonomi*. 12(2). 91-103

Özbudun, E. (1986). Siyasi Lider Olarak Atatürk. *Atatürk Araştırma Dergisi.* 2(6), 645-668.

Özsalmanlı, A.Y. (2005). Türkiye'de Kamu Yönetiminde Liderlik Ve Lider Yöneticilik. *Manas Üniversitesi Sosyal Bilimler Dergisi,* 7(13), 137-146.

Öztekin,A. (1996). Yönetim Ve Liderlik. *Bilig (Bilim Ve Kültür Dergisi)***.** (1), 183-194.

Öztürk, C. (2016). İç Güvenlikte Stratejik Yönetim ve Liderlik Kısıtlılığı ile Mülki Amirlerin Durumuna Dair Bir Çalışma. Uluslararası İnsan Bilimleri Dergisi, 13(3), 4487-4500.

Öztürk, C. (2017). Kamu Yönetiminde Liderlik Önündeki Engeller. Van Yüzüncü Yıl Üniversitesi Sosyal Bilimler Enstitüsü Dergisi(4), 646-658.

Öztürk, C. (2018). *Liderlik Kamu Yönetiminde Lider Yöneticiye Doğru, Ankara:* Nobel Yayıncılık

Öztürk, C. ve Öztürk, S. (2017). "Lider Yönetici Önünde Engel Olarak Terörizm ve Afet Yönetimi", Sosyo-ekonomik Stratejiler II İşletme, (Editör: G. Haşit, H. Çiftçi, M. E. Merter), 51-59, Londra: Ijopec Publication.

Polat, M., ve Arabacı, İ.B. (2015). Liderliğin Kısa Tarihi Ve Açık Liderlik, *Route Educational and Social Science Journal,* 2(1), 207-232.

Sargut, A.S. (2015). *Lider Yöneticinin Benliğine Yolculuk*. Beta Yayıncılık. İstanbul.

Seçer, B. (2012). İş Sağlığı ve Güvenliğinde Psikolojik Bir Yaklaşım: Atıf Kuramı, *"İş, Güç" Endüstri İlişkileri ve İnsan Kaynakları Dergisi,* 14(4), 29-46.

Sökmen, A. ve Boylu, Y. (2009). Yol Amaç Modeli Kapsamında Önderlik Davranişlarının İncelenmesine Yönelik Bir Araştırma. *Journal of Yasar University,* 4(15), 2381-2402.

Sünbül, E. ve Şener, H.E. (2020). Yöneticilerin Kişilik Özelliklerinin Liderlik Davranışlarına Etkisi: Kamu Güvenliği Alanında Görgül Bir Araştırma, *Organizasyon ve Yönetim Bilimleri Dergisi,* 12(2). 98-115.

Tekin, Y. (2007). *Modern Bir Liderlik Yaklaşımı: Vizyoner Liderlik Antalya'da Faaliyette Bulunan 5 Yıldızlı Konaklama İşletmelerinde Bir Araştırma.* (Yüksek Lisans Tezi). Akdeniz Üniversitesi.

Uçar, A.C. (2022). *Liderlik türlerinin çalışan yaratıcı davranışına etkisi (Doktora Tezi).* Gebze Teknik Üniversitesi.

Uğur, S.S. ve Uğur, U. (2014). Yöneticilik Ve Liderlik Ayrımında Kişisel Farklılıkların Rolü. *Organizasyon Ve Yönetim Bilimleri Dergisi,* 6(1), 122-136.

Uğurluoğlu, Ö. ve Çelik, Y. (2009). Örgütlerde Stratejik Liderlik Ve Özellikleri. *Hacettepe Sağlık İdaresi Dergisi,* 12(2), 121-156.

Üzüm, B., ve Uçkun, S. (2019). *Liderlik Yeni Yaklaşımlar.* Kocaeli: Umuttepe Yayınları

Yeşil, A. (2016) Liderlik ve Motivasyon Teorilerine Yönelik Kavramsal Bir İnceleme. *Uluslararası Akademik Yönetim Bilimleri Dergisi.* 2(3). 158-180.

Yeşilyurt, E. (2007). Akademik Ve Yönetimsel Liderlik, *Fırat Üniversitesi Doğu Araştırmaları Dergisi,* 5(3), 76-80.

KAYNAKÇA

Aktaş, H.E. (2013). Millî Marşların Siyaset Biliminin Bazı Kavramları Açısından Değerlendirilmesi. *Gazi Üniversitesi İktisadi ve İdari Bilimler Fakültesi Dergisi*, 15(2), 71-92.

Aydin, S. (2022). Klasik Arap Şiirinde Savaş (Cahiliye'den Abbasi Dönemine Kadar). Yüksek Lisans Tezi. Bursa: Bursa Uludağ Üniversitesi.

Başçı, A. (2016). Câhiliye, Sadru'l-İslâm ve Emevî Dönemi Hitabeti. *Eskişehir Osmangazi Üniversitesi İlahiyat Fakültesi Dergisi,* IV, 199-240.

Çetin Dağdelen, M. (2022). Ulus-Devletlerin Özet Metni Millî Marş Tezahürleri. *Avrasya Uluslararası Araştırmalar Dergisi*, 10(30), 354.

Çetin, N.M. (2021). *Eski Arap Şiiri*. İstanbul: Kapı Yayınları.

Çinkılıç, R. (2021). Lebîd b. Rabîa ve Divanındaki Dinî Şiir Örnekleri. *Nüsha Şarkiyat Araştırmaları Dergisi*, 21(53), 213-242.

Daş, F. (2019). *Cahiliye Döneminde Arap Savaşları*. İstanbul: Hiper Yayınları.

----------, (2014). *Arap Edebiyatı Tarihi-I Cahiliye Dönemi*. Kayseri: Fenomen Yayınları.

Demirayak, K. (2017). *Arap Edebiyat Tarihi-II Sadru'l-İslam Dönemi*. Kayseri: Fenomen Yayınları.

----------, (2017). *Arap Edebiyatı Tarihi-III Emevîler Dönemi*. Kayseri: Fenomen Yayınları.

Fığlalı, E.R. (1997). Hâricîler, https://islamansiklopedisi.org.tr/hariciler#1, (E.T.: 22.05.2023).

Kapar, M.A. (1995). Eyyâmu'l-ʿArab, islamansiklopedisi.org.tr/eyyamul-arab, (E.T.: 20.05.2023).

Korkmaz, F. (2021). Sömürgecilere Karşı Direnişin Melodisi: Cezayir Millî Marşı: Kasemen. İçinde Z. TAŞTAN (Editör), *100 Ülke 100 Marş İstiklal Marşı* (s. 573-581). İstanbul: Kesit Yayınevi.

Korkmaz, H. (2019). Emevîler Döneminde Araplarda Hitabet. Yüksek Lisans Tezi. Konya: Necmettin Erbakan Üniveritesi.

Köksoy, M. (2021). Cezayir Bağımsızlık Mücadelesinin Arap Şiirindeki Yeri. İçinde A.H. CAN (Editör), *Arap Edebiyatında Vatan ve Bağımsızlık Mücadelesi* (s. 187-207).Ankara: Nobel Bilimsel Yayıncılık.

Sevinç, E. (2014). Emevîler Döneminde Siyasi İçerikli Şiir. *Bingöl Üniversitesi Sosyal Bilimler Enstitüsü Dergisi*, 4(8), 167-182.

Sönmez, N. (2018). *Karşılaştırmalı Hitabet –Cahiliye Dönemi ile İslam'ın İlk Dönemi*. İstanbul: Rağbet Yayınları.

----------, (2013). Cahiliye Döneminde ve Sadru'l-İslâm Döneminde Hitabet. Doktora Tezi. Erzurum: Atatürk Üniversitesi.

Tepebaşılı, F. (2021). Ulusal Marşlar Üzerine. İçinde Z. TAŞTAN (Editör), *100 Ülke 100 Marş İstiklal Marşı* (s. 17-23). İstanbul: Kesit Yayınevi.

----------, (2013). *Ulusal Marşlar ve Kimlikler*. Konya: Çizgi Kitabevi.

Toker, H. (2021). *Marş-ı Hassa*. İstanbul: Dört Mevsim Kitabevi.

KAYNAKÇA

Bennett, D.(2017). *Medicine and Pharmacy in Byzantine Hospitals. A Study of the Extant Fornularies.* Londra and New York: Routledge and Taylor Francis Group.

Crislip, A.T. (2005). *From Monastery to Hospital.* Ann Arbor: The University of Michigan Press.

Çetinkaya, H. (2003). İstanbul'da Orta Bizans Dini Mimarisi (843-1204). Doktora Tezi. İstanbul: İstanbul Üniversitesi.

Delehaye, H. (1921). *Deux Typica Byzantins de I'epoque des Pleologue*s. Bruxelles.

Erdoğan, E. G., Ödekan, A., Necipoğlu, N. (2009). II. Andronikos Dönemi Konstantinopolis Manastırlar'ında Philanthropia. *İtü Sosyal Bilimler Dergisi,* 6 (2), 27-40.

Eyice, S. (1958). *Bizans Devrinde İstanbul'da Tababet, Hekimler ve Sağlık Tesisleri.* İstanbul: İsmail Akgün Matbaası.

Eyice, S. (1986). Bizans Hastanelerine Dair. *Taç Mecmuası,* 1 (3), 5-15.

Ferngren, G. B. (2009). *Medicine and Helth Care in Early Christianity*. Baltimore: The Johns Hopkins University.

Gautier, P. (1974). Le Typikon du Christ Sauveur Pantocrator. *REB,* (32), 1-145.

Janin, R. (1969). *La Geographie Ecclesiastique de I'Empire Byzantin, I, Le Siege de Constantinople et le Patriarcat Oecumenique, 3: Les Eglies et les Monasteres.* Paris.

Kapsambelis, D. (2011). Inventıon Or Evolutıon In The Provısıon Of Health Care ın Late Antıquıty In The Eastern Roman Empıre The Case Of The Hospıtal.Yüksek Lisans Tezi. University of Wales, Trinity Saint David.

Magdalino, P. (2022). *Ortaçağda İstanbul Altıncı ve On Üçüncü Yüzyıllar Arasında Konstantinopolis'in Kentsel Gelişimi.* (çev. B.Cezar). İstanbul: KÜY.

Miller, T. S. (1984). Byzantine Hospitals. *DOP*, (38), 53-63.

Miller, T.S. (1997). *The Birth of the Hospital in the Byzantine Empire.* Baltimore and Londan: The Johns Hopkıns University Press.

Müller-Wiener, W. (2001). *İstanbul'un Tarihsel Topografyası / 17. Yüzyıl Başlarına Kadar Byzantion-a Konstantinopolis.* (çev. Ü. Sayın). İstanbul: Yapı Kredi Yayınları.

Nutton, V. (2004). *Ancient Medicine.* New York: Routledge.

Preger, T. (1975). *Scriptores Originum Constantinopolitanarum.* Leipzig.

Prokopios (1994). *İstanbul'da Iustinianos Döneminde Yapılar Birinci Kitap.* (çev.E. Özbayoğlu). İstanbul: Arkeoloji ve Sanat Yayınları.

Risse, G. B. (1999). *Mending Bodies, Saving Souls: A History of Hospitals.* New York*:* Oxford Unıversıty Press.

Talbot, A.M (2000). Byzantıne Monastıc Foundatıon Documents. İçinde J. Thomas and A.C Hero (Editör), *Lips: Typikon of Theodora Palaiologina fort he Convent of Lips in Constantinople* (s.1254-1286). Washington: DOP.

Temkin, O. (1991). *Hippocrates in a Word of Pagans and Christians.* London and Baltimore: The Johns Hopkins Unıversıty Press.

Thomas, J., Hero, A.C. (2000). *Byzantine Monastic Foundation Documents: A Complete Translations of the Surviving Founders Typika and Testaments.* Washington: DOP.

Uzluk, F., Terzioğlu, A. (1969). İlk Hristiyan Hastaneleri ve Sağlık Tesisleri. *Ankara Üniversitesi Tıp Fakültesi Mecmuası,* XXII (III), 630-648.

Editör:
Dr. Öğr. Üyesi İbrahim Aydın Candan

Sağlık Bilimleri

Alanında Uluslararası Araştırmalar XVI

EĞİTİM
yayınevi

SAĞLIK BİLİMLERİ ALANINDA ULUSLARARASI ARAŞTIRMALAR XVI
Editör: Dr. Öğr. Üyesi İbrahim Aydın Candan

Genel Yayın Yönetmeni: Yusuf Ziya Aydoğan (yza@egitimyayinevi.com)
Genel Yayın Koordinatörü: Yusuf Yavuz (yusufyavuz@egitimyayinevi.com)
Sayfa Tasarımı: Eğitim Yayınevi Grafik Birimi
Kapak Tasarımı: Eğitim Yayınevi Grafik Birimi

T.C. Kültür ve Turizm Bakanlığı
Yayıncı Sertifika No: 47830

ISBN: 978-625-6489-03-5
1. Baskı, Mayıs 2023

Baskı Cilt
Uzun Dijital Matbaacılık
İstanbul Cad. İstanbul Çarşısı No: 48/48 - 49 İskitler 06070 / Ankara
Matbaa Sertifika No: 47865

Kütüphane Kimlik Kartı

SAĞLIK BİLİMLERİ ALANINDA ULUSLARARASI ARAŞTIRMALAR XVI
Editör: Dr. Öğr. Üyesi İbrahim Aydın Candan
110 s., 160x240 mm
Kaynakça var, dizin yok.
ISBN: 978-625-6489-03-5

Copyright © Bu kitabın Türkiye'deki her türlü yayın hakkı Eğitim Yayınevi'ne aittir. Bütün hakları saklıdır. Kitabın tamamı veya bir kısmı 5846 sayılı yasanın hükümlerine göre kitabı yayımlayan firmanın ve yazarlarının önceden izni olmadan elektronik/mekanik yolla, fotokopi yoluyla ya da herhangi bir kayıt sistemi ile çoğaltılamaz, yayımlanamaz.

EĞİTİM
yayınevi

Yayınevi Türkiye Ofis: İstanbul: Eğitim Yayınevi Tic. Ltd. Şti., Atakent mah. Yasemen sok. No: 4/B, Ümraniye, İstanbul, Türkiye

Konya: Eğitim Yayınevi Tic. Ltd. Şti., Fevzi Çakmak Mah. 10721 Sok. B Blok, No: 16/B, Safakent, Karatay, Konya, Türkiye
+90 332 351 92 85, +90 533 151 50 42, 0 332 502 50 42
bilgi@egitimyayinevi.com

Yayınevi Amerika Ofis: New York: Egitim Publishing Group, Inc.
P.O. Box 768/Armonk, New York, 10504-0768, United States of America
americaoffice@egitimyayinevi.com

Lojistik ve Sevkiyat Merkezi: Kitapmatik Lojistik ve Sevkiyat Merkezi, Fevzi Çakmak Mah. 10721 Sok. B Blok, No: 16/B, Safakent, Karatay, Konya, Türkiye
sevkiyat@egitimyayinevi.com

Kitabevi Şubesi: Eğitim Kitabevi, Şükran mah. Rampalı 121, Meram, Konya, Türkiye
+90 332 499 90 00
bilgi@egitimkitabevi.com

İnternet Satış: www.kitapmatik.com.tr
+90 537 512 43 00
bilgi@kitapmatik.com.tr

kitapmatik

KAYNAKLAR

Abboud, W. A., Hassin-Baer, S., Joachim, M., Givol, N., & Yahalom, R. (2017). Localized myofascial pain responds better than referring myofascial pain to botulinum toxin injections. *Int J Oral Maxillofac Surg, 46*(11), 1417-1423. doi:10.1016/j.ijom.2017.04.020

Adelson, R. T. (2007). Botulinum neurotoxins: fundamentals for the facial plastic surgeon. *Am J Otolaryngol, 28*(4), 260-266. doi:10.1016/j.amjoto.2006.09.002

Ahuja, R. B., & Chatterjee, P. (2016). Contemporary Solutions for the Treatment of Facial Nerve Paralysis. *Plast Reconstr Surg, 137*(2), 482e-483e. doi:10.1097/01.prs.0000475813.43036.fe

Archana, M. S. (2016). Toxin yet not toxic: Botulinum toxin in dentistry. *Saudi Dent J, 28*(2), 63-69. doi:10.1016/j.sdentj.2015.08.002

Bakke, M., Møller, E., Werdelin, L. M., Dalager, T., Kitai, N., & Kreiborg, S. (2005). Treatment of severe temporomandibular joint clicking with botulinum toxin in the lateral pterygoid muscle in two cases of anterior disc displacement. *Oral Surg Oral Med Oral Pathol Oral Radiol Endod, 100*(6), 693-700. doi:10.1016/j.tripleo.2004.11.019

Barbero, P., Busso, M., Artusi, C. A., De Mercanti, S., Tinivella, M., Veltri, A., . . . Clerico, M. (2016). Ultrasound-guided Botulinum Toxin-A Injections: A Method of Treating Sialorrhea. *J Vis Exp*(117). doi:10.3791/54606

Berry, M. G., & Stanek, J. J. (2012). Botulinum neurotoxin A: a review. *J Plast Reconstr Aesthet Surg, 65*(10), 1283-1291. doi:10.1016/j.bjps.2012.04.016

Bhogal, P. S., Hutton, A., & Monaghan, A. (2006). A review of the current uses of Botox for dentally-related procedures. *Dent Update, 33*(3), 165-168. doi:10.12968/denu.2006.33.3.165

Brin, M. F., Boodhoo, T. I., Pogoda, J. M., James, L. M., Demos, G., Terashima, Y., . . . Bowen, B. L. (2009). Safety and tolerability of onabotulinumtoxinA in the treatment of facial lines: a meta-analysis of individual patient data from global clinical registration studies in 1678 participants. *J Am Acad Dermatol, 61*(6), 961-970.e961-911. doi:10.1016/j.jaad.2009.06.040

Burgen, A. S., Dickens, F., & Zatman, L. J. (1949). The action of botulinum toxin on the neuro-muscular junction. *J Physiol, 109*(1-2), 10-24. doi:10.1113/jphysiol.1949.sp004364

Capaccio, P., Cuccarini, V., Benicchio, V., Minorati, D., Spadari, F., & Ottaviani, F. (2007). Treatment of iatrogenic submandibular sialocele with botulinum toxin. Case report. *Br J Oral Maxillofac Surg, 45*(5), 415-417. doi:10.1016/j.bjoms.2006.02.001

Choe, W. J., Kim, H. D., Han, B. H., & Kim, J. (2017). Thread lifting: a minimally invasive surgical technique for long-standing facial paralysis. *Hno, 65*(11), 910-915. doi:10.1007/s00106-017-0367-3

Coté, T. R., Mohan, A. K., Polder, J. A., Walton, M. K., & Braun, M. M. (2005). Botulinum toxin type A injections: adverse events reported to the US Food and Drug Administration in therapeutic and cosmetic cases. *J Am Acad Dermatol, 53*(3), 407-415. doi:10.1016/j.jaad.2005.06.011

Daelen, B., Thorwirth, V., & Koch, A. (1997). Treatment of recurrent dislocation of the temporomandibular joint with type A botulinum toxin. *Int J Oral Maxillofac Surg, 26*(6), 458-460. doi:10.1016/s0901-5027(97)80014-8

De la Torre Canales, G., Câmara-Souza, M. B., do Amaral, C. F., Garcia, R. C., & Manfredini, D. (2017). Is there enough evidence to use botulinum toxin injections for bruxism management? A systematic literature review. *Clin Oral Investig, 21*(3), 727-734. doi:10.1007/s00784-017-2092-4

Dressler, D., & Eleopra, R. (2006). Clinical use of non-A botulinum toxins: botulinum toxin type B. *Neurotox Res, 9*(2-3), 121-125. doi:10.1007/bf03033929

Ellies, M., Laskawi, R., Tormählen, G., & Götz, W. (2000). The effect of local injection of botulinum toxin A on the parotid gland of the rat: an immunohistochemical and morphometric study. *J Oral Maxillofac Surg, 58*(11), 1251-1256. doi:10.1053/joms.2000.16625

Ellis, M. F., & Daniell, M. (2001). An evaluation of the safety and efficacy of botulinum toxin type A (BOTOX) when used to produce a protective ptosis. *Clin Exp Ophthalmol, 29*(6), 394-399. doi:10.1046/j.1442-9071.2001.d01-28.x

Fagien, S., & Brandt, F. S. (2001). Primary and adjunctive use of botulinum toxin type A (Botox) in facial aesthetic surgery: beyond the glabella. *Clin Plast Surg, 28*(1), 127-148.

Frampton, J. E., & Easthope, S. E. (2003). Botulinum toxin A (Botox Cosmetic): a review of its use in the treatment of glabellar frown lines. *Am J Clin Dermatol, 4*(10), 709-725. doi:10.2165/00128071-200304100-00005

Freund, B., & Schwartz, M. (2003). Temporal relationship of muscle weakness and pain reduction in subjects treated with botulinum toxin A. *J Pain, 4*(3), 159-165. doi:10.1054/jpai.2003.435

Freund, B., Schwartz, M., & Symington, J. M. (1999). The use of botulinum toxin for the treatment of temporomandibular disorders: preliminary findings. *J Oral Maxillofac Surg, 57*(8), 916-920; discussion 920-911. doi:10.1016/s0278-2391(99)90007-1

Freund, B. J., & Schwartz, M. (2002). Relief of tension-type headache symptoms in subjects with temporomandibular disorders treated with botulinum toxin-A. *Headache, 42*(10), 1033-1037. doi:10.1046/j.1526-4610.2002.02234.x

Freund, B. J., & Schwartz, M. (2003). Intramuscular injection of botulinum toxin as an adjunct to arthrocentesis of the temporomandibular joint: preliminary observations. *Br J Oral Maxillofac Surg, 41*(5), 351-352. doi:10.1016/s0266-4356(03)00129-3

Gracco, A., & Tracey, S. (2010). Botox and the gummy smile. *Prog Orthod, 11*(1), 76-82. doi:10.1016/j.pio.2010.04.004

Hegedus, F., Diecidue, R., Taub, D., & Nyirady, J. (2006). Non-surgical treatment modalities of facial photodamage: practical knowledge for the oral and maxillofacial professional. *Int J Oral Maxillofac Surg, 35*(5), 389-398. doi:10.1016/j.ijom.2005.09.011

Hoque, A., & McAndrew, M. (2009). Use of botulinum toxin in dentistry. *N Y State Dent J, 75*(6), 52-55.

Ihde, S. K., & Konstantinovic, V. S. (2007). The therapeutic use of botulinum toxin in cervical and maxillofacial conditions: an evidence-based review. *Oral Surg Oral Med Oral Pathol Oral Radiol Endod, 104*(2), e1-11. doi:10.1016/j.tripleo.2007.02.004

Jinnah, H. A., & Factor, S. A. (2015). Diagnosis and treatment of dystonia. *Neurol Clin, 33*(1), 77-100. doi:10.1016/j.ncl.2014.09.002

Kao, I., Drachman, D. B., & Price, D. L. (1976). Botulinum toxin: mechanism of presynaptic blockade. *Science, 193*(4259), 1256-1258. doi:10.1126/science.785600

Kessler, K. R., Skutta, M., & Benecke, R. (1999). Long-term treatment of cervical dystonia with botulinum toxin A: efficacy, safety, and antibody frequency. German Dystonia Study Group. *J Neurol, 246*(4), 265-274. doi:10.1007/s004150050345

Kim, H. S., Yun, P. Y., & Kim, Y. K. (2016). A clinical evaluation of botulinum toxin-A injections in the temporomandibular disorder treatment. *Maxillofac Plast Reconstr Surg, 38*(1), 5. doi:10.1186/s40902-016-0051-7

Kim, S. Y., Kim, Y. K., Yun, P. Y., & Bae, J. H. (2018). Treatment of non-odontogenic orofacial pain using botulinum toxin-A: a retrospective case series study. *Maxillofac Plast Reconstr Surg, 40*(1), 21. doi:10.1186/s40902-018-0159-z

Kwon, T. G. (2016). Botulinum toxin related research in maxillofacial plastic and reconstructive surgery. *Maxillofac Plast Reconstr Surg, 38*(1), 34. doi:10.1186/s40902-016-0080-2

Lagalla, G., Millevolte, M., Capecci, M., Provinciali, L., & Ceravolo, M. G. (2006). Botulinum toxin type A for drooling in Parkinson's disease: a double-blind, randomized, placebo-controlled study. *Mov Disord, 21*(5), 704-707. doi:10.1002/mds.20793

Lee, C. J., Kim, S. G., Kim, Y. J., Han, J. Y., Choi, S. H., & Lee, S. I. (2007). Electrophysiologic change and facial contour following botulinum toxin A injection in square faces. *Plast Reconstr Surg, 120*(3), 769-778. doi:10.1097/01.prs.0000271068.71399.ae

Lobbezoo, F., Ahlberg, J., Raphael, K. G., Wetselaar, P., Glaros, A. G., Kato, T., . . . Manfredini, D. (2018). International consensus on the assessment of bruxism: Report of a work in progress. *J Oral Rehabil, 45*(11), 837-844. doi:10.1111/joor.12663

Loder, E., & Biondi, D. (2002). Use of botulinum toxins for chronic headaches: a focused review. *Clin J Pain, 18*(6 Suppl), S169-176. doi:10.1097/00002508-200211001-00009

Lu, D. W., & Lippitz, J. (2009). Complications of botulinum neurotoxin. *Dis Mon, 55*(4), 198-211. doi:10.1016/j.disamonth.2009.01.001

Majid, O. W. (2010). Clinical use of botulinum toxins in oral and maxillofacial surgery. *Int J Oral Maxillofac Surg, 39*(3), 197-207. doi:10.1016/j.ijom.2009.10.022

Moore, A. P., & Wood, G. D. (1997). Medical treatment of recurrent temporomandibular joint dislocation using botulinum toxin A. *Br Dent J, 183*(11-12), 415-417. doi:10.1038/sj.bdj.4809523

Motz, K. M., & Kim, Y. J. (2016). Auriculotemporal Syndrome (Frey Syndrome). *Otolaryngol Clin North Am, 49*(2), 501-509. doi:10.1016/j.otc.2015.10.010

Naumann, M., Albanese, A., Heinen, F., Molenaers, G., & Relja, M. (2006). Safety and efficacy of botulinum toxin type A following long-term use. *Eur J Neurol, 13 Suppl 4*, 35-40. doi:10.1111/j.1468-1331.2006.01652.x

Niamtu, J., 3rd. (1999). Aesthetic uses of botulinum toxin A. *J Oral Maxillofac Surg, 57*(10), 1228-1233. doi:10.1016/s0278-2391(99)90493-7

Niamtu, J., 3rd. (2003). Botulinum toxin A: a review of 1,085 oral and maxillofacial patient treatments. *J Oral Maxillofac Surg, 61*(3), 317-324. doi:10.1053/joms.2003.50069

Ondo, W. G., Hunter, C., & Moore, W. (2004). A double-blind placebo-controlled trial of botulinum toxin B for sialorrhea in Parkinson's disease. *Neurology, 62*(1), 37-40. doi:10.1212/01.wnl.0000101713.81253.4c

Oztel, M., Bilski, W. M., & Bilski, A. (2017). Botulinum toxin used to treat recurrent dislocation of the temporomandibular joint in a patient with osteoporosis. *Br J Oral Maxillofac Surg, 55*(1), e1-e2. doi:10.1016/j.bjoms.2016.05.012

Park, J., & Park, H. J. (2017). Botulinum Toxin for the Treatment of Neuropathic Pain. *Toxins (Basel), 9*(9). doi:10.3390/toxins9090260

Pidcock, F. S., Wise, J. M., & Christensen, J. R. (2002). Treatment of severe post-traumatic bruxism with botulinum toxin-A: case report. *J Oral Maxillofac Surg, 60*(1), 115-117. doi:10.1053/joms.2002.29127

Popoff, M. R., & Bouvet, P. (2013). Genetic characteristics of toxigenic Clostridia and toxin gene evolution. *Toxicon, 75*, 63-89. doi:10.1016/j.toxicon.2013.05.003

Prechel, U., Ottl, P., Ahlers, O. M., & Neff, A. (2018). The Treatment of Temporomandibular Joint Dislocation. *Dtsch Arztebl Int, 115*(5), 59-64. doi:10.3238/arztebl.2018.0059

Sadiq, S. A., & Downes, R. N. (1998). A clinical algorithm for the management of facial nerve palsy from an oculoplastic perspective. *Eye (Lond), 12 (Pt 2)*, 219-223. doi:10.1038/eye.1998.52

Sano, K., Ninomiya, H., Sekine, J., Pe, M. B., & Inokuchi, T. (1991). Application of magnetic resonance imaging and ultrasonography to preoperative evaluation of masseteric hypertrophy. *J Craniomaxillofac Surg, 19*(5), 223-226. doi:10.1016/s1010-5182(05)80552-9

Scott, A. B. (1980). Botulinum toxin injection into extraocular muscles as an alternative to strabismus surgery. *Ophthalmology, 87*(10), 1044-1049. doi:10.1016/s0161-6420(80)35127-0

Serrera-Figallo, M. A., Ruiz-de-León-Hernández, G., Torres-Lagares, D., Castro-Araya, A., Torres-Ferrerosa, O., Hernández-Pacheco, E., & Gutierrez-Perez, J. L. (2020). Use of Botulinum Toxin in Orofacial Clinical Practice. *Toxins (Basel), 12*(2). doi:10.3390/toxins12020112

Setler, P. E. (2002). Therapeutic use of botulinum toxins: background and history. *Clin J Pain, 18*(6 Suppl), S119-124. doi:10.1097/00002508-200211001-00002

Shorey, C. W., & Campbell, J. H. (2000). Dislocation of the temporomandibular joint. *Oral Surg Oral Med Oral Pathol Oral Radiol Endod, 89*(6), 662-668. doi:10.1067/moe.2000.106693

Simpson, L. L. (1981). The origin, structure, and pharmacological activity of botulinum toxin. *Pharmacol Rev, 33*(3), 155-188.

Simpson, L. L. (2000). Identification of the characteristics that underlie botulinum toxin potency: implications for designing novel drugs. *Biochimie, 82*(9-10), 943-953. doi:10.1016/s0300-9084(00)01169-x

Sinclair, C. F., Gurey, L. E., & Blitzer, A. (2013). Oromandibular dystonia: long-term management with botulinum toxin. *Laryngoscope, 123*(12), 3078-3083. doi:10.1002/lary.23265

Smyth, A. G. (1994). Botulinum toxin treatment of bilateral masseteric hypertrophy. *Br J Oral Maxillofac Surg, 32*(1), 29-33. doi:10.1016/0266-4356(94)90169-4

Steffen, A., Hasselbacher, K., Heinrichs, S., & Wollenberg, B. (2014). Botulinum toxin for salivary disorders in the treatment of head and neck cancer. *Anticancer Res, 34*(11), 6627-6632.

Sundaram, H., Signorini, M., Liew, S., Trindade de Almeida, A. R., Wu, Y., Vieira Braz, A., . . . Raspaldo, H. (2016). Global Aesthetics Consensus: Botulinum Toxin Type A--Evidence-Based Review, Emerging Concepts, and Consensus Recommendations for Aesthetic Use, Including Updates on Complications. *Plast Reconstr Surg, 137*(3), 518e-529e. doi:10.1097/01.prs.0000475758.63709.23

Şenel, F. V., Deniz, K., & Bayram, B. Maksillofasial Cerrahinde botulinum TOKSİN-A uygulamaları. *ADO Klinik Bilimler Dergisi, 3*(1), 300-305.

Thomas, N. J., & Aronovich, S. (2017). Does Adjunctive Botulinum Toxin A Reduce Pain Scores When Combined With Temporomandibular Joint Arthroscopy for the Treatment of Concomitant Temporomandibular Joint Arthralgia and Myofascial Pain? *J Oral Maxillofac Surg, 75*(12), 2521-2528. doi:10.1016/j.joms.2017.04.011

To, E. W., Ahuja, A. T., Ho, W. S., King, W. W., Wong, W. K., Pang, P. C., & Hui, A. C. (2001). A prospective study of the effect of botulinum toxin A on masseteric muscle hypertrophy with ultrasonographic and electromyographic measurement. *Br J Plast Surg, 54*(3), 197-200. doi:10.1054/bjps.2000.3526

Van Zandijcke, M., & Marchau, M. M. (1990). Treatment of bruxism with botulinum toxin injections. *J Neurol Neurosurg Psychiatry, 53*(6), 530. doi:10.1136/jnnp.53.6.530

Xiao, L., Pan, Y., Zhang, X., Hu, Y., Cai, L., Nie, Z., . . . Jin, L. (2016). Facial asymmetry in patients with hemifacial spasm before and after botulinum toxin A treatment. *Neurol Sci, 37*(11), 1807-1813. doi:10.1007/s10072-016-2670-2

Yuksel, B., Genc, F., Yaman, A., Goksu, E. O., Ak, P. D., & Gomceli, Y. B. (2019). Evaluation of stigmatization in hemifacial spasm and quality of life before and after botulinum toxin treatment. *Acta Neurol Belg, 119*(1), 55-60. doi:10.1007/s13760-018-1018-5

Kaynaklar

Alammar A, Heshmeh O, Mounajjed R, et al. (2018). A comparison between modified and conventional surgical techniques for surgical lip repositioning in the management of the gummy smile. J Esthet Restor Dent., 30:523–31.

Aldhaher HA, Bede SY. (2022) Comparison of two botulinum toxin injection methods for treatment of excessive gingival display. J Craniofac Surg., 33:e65-8

Andriola FO, Chieza GS, Cavagni J, Freddo AL, Corsetti A. (2021) Management of excessive gingival display using botulinum toxin type A: a descriptive study. Toxicon., 196:56-62.

Bastidas JA: Surgical correction of the “gummy smile”. Oral Maxillofac Surg Clin North Am. (2021), 33:197- 209.

Bynum J. (2016). Treatment of a “Gummy Smile”: understanding etiology is key to success. Compend Contin Educ Dent., 37(2):114–22.

Cengiz, A. F., Goymen, M., & Akcali, C. (2020). Efficacy of botulinum toxin for treating a gummy smile. American Journal of Orthodontics and Dentofacial Orthopedics, 158(1), 50-58.

Chagas TF, Almeida NV, Lisboa CO, Ferreira DM, Mattos CT, Mucha JN. (2018). Duration of effectiveness of botulinum toxin type A in excessive gingival display: a systematic review and meta-analysis. Braz Oral Res., 32:e30.

Costa AB, Romansina D, Ramalho J, et al. (2022). Botulinum toxin A in the management of a gummy smile: a clinical controlled preliminary study. Aesthet Surg J., 42:421-30.

Deepthi K, Yadalam U, Ranjan R, et al. (2018). Lip repositioning, an alternative treatment of gummy smile—a case report. J Oral Biol Craniofac Res., 8:231–3.

Diaspro, A., Cavallini, M., Piersini, P., & Sito, G. (2018). Gummy smile treatment: proposal for a novel corrective technique and a review of the literature. Aesthetic surger journal, 38(12), 1330-1338.

Duruel O. (2019). Ideal Dose and Injection Site for Gummy Smile Treatment with Botulinum Toxin-A: A Systematic Review and Introduction of a Case Study. Int J Periodontics Restorative Dent., 39(4):e167-e173.

Dym H, Pierre R 2nd. (2020). Diagnosis and Treatment Approaches to a “Gummy Smile”. *Dent Clin North Am*., 64(2):341-349.

Farista S, Yeltiwar R, Kalakonda B, et al. (2017). Laser-assisted lip repositioning surgery: novel approach to treat gummy smile. J Indian Soc Periodontol., 21(2):165–8.

Fatani B.(2023). An Approach for Gummy Smile Treatment Using Botulinum Toxin A: A Narrative Review of the Literature. *Cureus*., 15(1):e34032.

Foudah M. (2019). Lip repositioning: an alternative to invasive surgery a 4 year follow up case report. Saudi Dent J., 31:S78–84.

Gong X, Huang H, Gu C, et al. (2021). Individual factors of botulinum type A in treatment of gummy smile: a prospective study. Aesthet Surg J., 41:NP842-50.

Gracco A, Tracey S. (2010). Botox and the gummy smile . Prog Orthod., 11:76-82.

Jain M, Bansal A, Agarwal D, Joshi M. (2014). Botox in dentistry: The healing side of A poison. J Adv Med Dent Scie., 2(1):95-99.

Lam F, Chan MYS. (2022). The role of botulinum toxin A in the management of different types of excessive gingival display: a systematic review. Br Dent J., 233:221-6.

Mahn D. (2017). Lip repositioning to eliminate the gummy smile. Inside Dent., 13 (3).

Makkeiah MO, Harfoush M, Makkiah A, Saneeva L, Tuturov N, Katbeh I. (2021). Comparative efficacy of Botox and surgical lip repositioning in the correction of gummy smile. (Article in Russian). Stomatologiia (Mosk).,100:47-54.

Mazzuco R, Hexsel D. (2010). Gummy smile and botulinum toxin: a new approach based on the gingival exposure area. J Am Acad Dermatol., 63:1042-51.

Mostafa D. (2018). A successful management of sever gummy smile using gingivectomy and botulinum toxin injection: a case report. Int J Surg Case Rep., 42:169-74.

Muthukumar S, Natarajan S, Madhankumar S, Sampathkumar J. (2015). Lip repositioning surgery for correction of excessive gingival display. *J Pharm Bioallied Sci*., 7 (Suppl 2):S794-S796.

Oliveira, M. T., Molina, G. O., Furtado, A., Ghizoni, J. S., & Pereira, J. R. (2013). Gummy smile: A contemporary and multidisciplinary overview. *Dental Hypotheses*, *4*(2), 55.

Panduric DG, Blaskovic M, Brozovic J, et al. (2014). Surgical treatment of excessive gingival display using lip repositioning technique and laser gingivectomy as an alternative to orthognathic surgery. J Oral Maxillofac Surg., 72:404.e1-11.

Patel D, Mehta F, Trivedi R, Thakkar S, Suthar J. (2013). Botulinum toxin and gummy smile-a review. IOSR J Dent Med Sci., 4(1):2279-2861.

Peck S, Peck L, Kataja M. (1992). Some vertical lineaments of lip position. *Am J Orthod Dentofacial Orthop*., 101(6):519-524.

Polo M. (2022). Botulinum toxin and smile design. Dent Clin North Am., 66:419-29.

Razmaitė A, Trakinienė G. (2021). The effect of botox for the correction of the gummy smile: a systematic review . Stomatologija, 23:63-8.

Sattler G, Philipp-Dormston WG, Van Den Elzen H, et al. (2017). A prospective, open-label, observational, postmarket study evaluating VYC-17.5L for the correction of moderate to severe nasolabial folds over 12 months. *DermatolSurg*., 43(2):238-245.

Shemais N, Elarab AE, ElNahass H. (2021). The effect of botulinum toxin A in patients with excessive gingival display with and without zinc supplementation: randomized clinical trial. Clin Oral Investig., 25:6403- 17. 10.1007/s00784-021-03944-2.

Skaria J, Hegde N, George PP, Michael T, Sebastian J. (2020). Botulinum toxin type-A for the treatment of excessive gingival display on smiling. J Contemp Dent Pract., 21:1018-21.

Suber JS, Dinh TP, Prince MD, Smith PD. (2014). OnabotulinumtoxinA for the treatment of a "gummy smile" . Aesthet Surg J., 34:432-7.

Villarreal-Villarreal CD, Allen E, Kassir M. (2021). Gummy smile, dermatologist or dentist?. J Am Acad Dermatol., 84:e127-9.

Zengiski ACS, Basso IB, Cavalcante-Leão BL, et al. (2022). Effect and longevity of botulinum toxin in the treatment of gummy smile: a meta-analysis and meta-regression. *Clin Oral Investig*., 26(1):109-117.

4. KAYNAKLAR

Abrahamsson, I., Berglundh, T., Wennström, J., & Lindhe, J. (1996). The peri-implant hard and soft tissues at different implant systems. A comparative study in the dog. Clinical oral implants research, 7(3), 212–219. https://doi.org/10.1034/j.1600-0501.1996.070303.x

Adell, R., Lekholm, U., Rockler, B., & Brånemark, P. I. (1981). A 15-year study of osseointegrated implants in the treatment of the edentulous jaw. International journal of oral surgery, 10(6), 387–416. https://doi.org/10.1016/s0300-9785(81)80077-4

Albrektsson, T., Brånemark, P. I., Hansson, H. A., & Lindström, J. (1981). Osseointegrated titanium implants. Requirements for ensuring a long-lasting, direct bone-to-implant anchorage in man. Acta orthopaedica Scandinavica, 52(2), 155–170. https://doi.org/10.3109/17453678108991776

Albrektsson, T., Zarb, G., Worthington, P., & Eriksson, A. R. (1986). The long-term efficacy of currently used dental implants: a review and proposed criteria of success. The International journal of oral & maxillofacial implants, 1(1), 11–25.

Alsaadi, G., Quirynen, M., Komárek, A., & van Steenberghe, D. (2007). Impact of local and systemic factors on the incidence of oral implant failures, up to abutment connection. Journal of clinical periodontology, 34(7), 610–617. https://doi.org/10.1111/j.1600-051X.2007.01077.x

Amorim, M. A., Takayama, L., Jorgetti, V., & Pereira, R. M. (2006). Comparative study of axial and femoral bone mineral density and parameters of mandibular bone quality in patients receiving dental implants. Osteoporosis international : a journal established as result of cooperation between the European Foundation for Osteoporosis and the National Osteoporosis Foundation of the USA, 17(10), 1494–1500. https://doi.org/10.1007/s00198-006-0131-0

Arakawa, H., Uehara, J., Hara, E. S., Sonoyama, W., Kimura, A., Kanyama, M., Matsuka, Y., & Kuboki, T. (2012). Matrix metalloproteinase-8 is the major potential collagenase in active peri-implantitis. Journal of prosthodontic research, 56(4), 249–255. https://doi.org/10.1016/j.jpor.2012.07.002

August, M., Chung, K., Chang, Y., & Glowacki, J. (2001). Influence of estrogen status on endosseous implant osseointegration. Journal of oral and maxillofacial surgery : official journal of the American Association of Oral and Maxillofacial Surgeons, 59(11), 1285–1291. https://doi.org/10.1053/joms.2001.27515

Balatsouka, D., Gotfredsen, K., Lindh, C. H., & Berglundh, T. (2005). The impact of nicotine on osseointegration. An experimental study in the femur and tibia of rabbits. Clinical oral implants research, 16(4), 389–395. https://doi.org/10.1111/j.1600-0501.2004.01151.x

Balshi, T. J., & Wolfinger, G. J. (1999). Dental implants in the diabetic patient: a retrospective study. Implant dentistry, 8(4), 355–359. https://doi.org/10.1097/00008505-199904000-00005

Belibasakis, G. N., & Manoil, D. (2021). Microbial Community-Driven Etiopathogenesis of Peri-Implantitis. Journal of dental research, 100(1), 21–28. https://doi.org/10.1177/0022034520949851

Berglundh, T., Lindhe, J., Ericsson, I., Marinello, C. P., Liljenberg, B., & Thomsen, P. (1991). The soft tissue barrier at implants and teeth. Clinical oral implants research, 2(2), 81–90. https://doi.org/10.1034/j.1600-0501.1991.020206.x

Berglundh, T., Lindhe, J., Jonsson, K., & Ericsson, I. (1994). The topography of the vascular systems in the periodontal and peri-implant tissues in the dog. Journal of clinical periodontology, 21(3), 189–193. https://doi.org/10.1111/j.1600-051x.1994.tb00302.x

Block, M. S., Kent, J. N., & Guerra, L. (1997). Implants in dentistry: essentials of endosseous implants for maxillofacial reconstruction. WB Saunders company.

Brånemark, P. I., Hansson, B. O., Adell, R., Breine, U., Lindström, J., Hallén, O., & Ohman, A. (1977). Osseointegrated implants in the treatment of the edentulous jaw. Experience from a 10-year period. Scandinavian journal of plastic and reconstructive surgery. Supplementum, 16, 1–132.

Buser, D., Schenk, R. K., Steinemann, S., Fiorellini, J. P., Fox, C. H., & Stich, H. (1991). Influence of surface characteristics on bone integration of titanium implants. A histomorphometric study in miniature pigs. Journal of biomedical materials research, 25(7), 889–902. https://doi.org/10.1002/jbm.820250708

Cooper L. F. (1998). Biologic determinants of bone formation for osseointegration: clues for future clinical improvements. The Journal of prosthetic dentistry, 80(4), 439–449. https://doi.org/10.1016/s0022-3913(98)70009-5

Cooper L. F. (2000). Systemic effectors of alveolar bone mass and implications in dental therapy. Periodontology 2000, 23, 103–109. https://doi.org/10.1034/j.1600-0757.2000.2230110.x

Cooper, L. F., Masuda, T., Yliheikkilä, P. K., & Felton, D. A. (1998). Generalizations regarding the process and phenomenon of osseointegration. Part II. In vitro studies. The International journal of oral & maxillofacial implants, 13(2), 163–174.

Cummings, S. R., Kelsey, J. L., Nevitt, M. C., & O'Dowd, K. J. (1985). Epidemiology of osteoporosis and osteoporotic fractures. Epidemiologic reviews, 7, 178–208. https://doi.org/10.1093/oxfordjournals.epirev.a036281

Çetiner, S. & Zor, F. (2007). Dental implantolojide başarıyı etkileyen faktörler. Gazi Üniversitesi Diş Hekimliği Fakültesi Dergisi, 24 (1) , 51-56 .

DeLuca, S., Habsha, E., & Zarb, G. A. (2006). The effect of smoking on osseointegrated dental implants. Part I: implant survival. The International journal of prosthodontics, 19(5), 491–498.

El Askary, A. S., Meffert, R. M., & Griffin, T. (1999). Why do dental implants fail? Part I. Implant dentistry, 8(2), 173–185.

Esposito, M., Hirsch, J. M., Lekholm, U., & Thomsen, P. (1998). Biological factors contributing to failures of osseointegrated oral implants. (I). Success criteria and epidemiology. European journal of oral sciences, 106(1), 527–551. https://doi.org/10.1046/j.0909-8836..t01-2-.x

Fischer, J., Kolk, A., Wolfart, S., Pautke, C., Warnke, P. H., Plank, C., & Smeets, R. (2011). Future of local bone regeneration - Protein versus gene therapy. Journal of cranio-maxillo-facial surgery : official publication of the European Association for Cranio-Maxillo-Facial Surgery, 39(1), 54–64. https://doi.org/10.1016/j.jcms.2010.03.016

Friberg, B., Ekestubbe, A., Mellström, D., & Sennerby, L. (2001). Brånemark implants and osteoporosis: a clinical exploratory study. Clinical implant dentistry and related research, 3(1), 50–56. https://doi.org/10.1111/j.1708-8208.2001.tb00128.x

Friberg, B., Jemt, T., & Lekholm, U. (1991). Early failures in 4,641 consecutively placed Brånemark dental implants: a study from stage 1 surgery to the connection of completed prostheses. The International journal of oral & maxillofacial implants, 6(2), 142–146.

Giglio, M. J., Gorustovich, A., & Guglielmotti, M. B. (2000). Bone healing under experimental anemia in rats. Acta odontologica latinoamericana : AOL, 13(2), 63–72.

Hämmerle, C. H., & Glauser, R. (2004). Clinical evaluation of dental implant treatment. Periodontology 2000, 34, 230–239. https://doi.org/10.1046/j.0906-6713.2003.003434.x

Hansson, H. A., Albrektsson, T., & Brånemark, P. I. (1983). Structural aspects of the interface between tissue and titanium implants. The Journal of prosthetic dentistry, 50(1), 108–113. https://doi.org/10.1016/0022-3913(83)90175-0

Ivanoff, C. J., Hallgren, C., Widmark, G., Sennerby, L., & Wennerberg, A. (2001). Histologic evaluation of the bone integration of TiO(2) blasted and turned titanium microimplants in humans. Clinical oral implants research, 12(2), 128–134. https://doi.org/10.1034/j.1600-0501.2001.012002128.x

Javed, F., Al-Hezaimi, K., Salameh, Z., Almas, K., & Romanos, G. E. (2011). Proinflammatory cytokines in the crevicular fluid of patients with peri-implantitis. Cytokine, 53(1), 8–12. https://doi.org/10.1016/j.cyto.2010.08.013

Johansson, C., & Albrektsson, T. (1987). Integration of screw implants in the rabbit: a 1-year follow-up of removal torque of titanium implants. The International journal of oral & maxillofacial implants, 2(2), 69–75.

Kasat, V., & Ladda, R. (2012). Smoking and dental implants. Journal of International Society of Preventive & Community Dentistry, 2(2), 38–41. https://doi.org/10.4103/2231-0762.109358

King, M. A., Casarett, G. W., & Weber, D. A. (1979). A study of irradiated bone: I. histopathologic and physiologic changes. Journal of nuclear medicine : official publication, Society of Nuclear Medicine, 20(11), 1142–1149.

Kolbaş, A. R. (2016). Sağlıklı peri-implant dokulara sahip ve peri-implantitisli implantı bulunan hastalarda peri-implant oluğu sıvısındaki TNF-α, IL-1β, IL-6, IL17 ve IL-10 seviyelerinin karşılaştırılması, Doktora Tezi, Hacettepe Üniversitesi, Ankara.

McKinney, R. V., Jr, Steflik, D. E., & Koth, D. L. (1984). Per, peri, or trans? A concept for improved dental implant terminology. The Journal of prosthetic dentistry, 52(2), 267–269. https://doi.org/10.1016/0022-3913(84)90110-0

Misch, C. E. (1999). Contemporary implant dentistry. Implant Dentistry, 8(1), 90.

Misch, C. E., Perel, M. L., Wang, H. L., Sammartino, G., Galindo-Moreno, P., Trisi, P., Steigmann, M., Rebaudi, A., Palti, A., Pikos, M. A., Schwartz-Arad, D., Choukroun, J., Gutierrez-Perez, J. L., Marenzi, G., & Valavanis, D. K. (2008). Implant success, survival, and failure: the International Congress of Oral Implantologists (ICOI) Pisa Consensus Conference. Implant dentistry, 17(1), 5–15. https://doi.org/10.1097/ID.0b013e3181676059

Neukam, F. W., Flemmig, T. F., & Working Group 3 (2006). Local and systemic conditions potentially compromising osseointegration. Consensus report of Working Group 3. Clinical oral implants research, 17 Suppl 2, 160–162. https://doi.org/10.1111/j.1600-0501.2006.01359.x

Op Heij, D. G., Opdebeeck, H., van Steenberghe, D., & Quirynen, M. (2003). Age as compromising factor for implant insertion. Periodontology 2000, 33, 172–184. https://doi.org/10.1046/j.0906-6713.2003.03314.x

Park, J. Y., & Davies, J. E. (2000). Red blood cell and platelet interactions with titanium implant surfaces. Clinical oral implants research, 11(6), 530–539. https://doi.org/10.1034/j.1600-0501.2000.011006530.x

Petrie, C. S., & Williams, J. L. (2005). Comparative evaluation of implant designs: influence of diameter, length, and taper on strains in the alveolar crest. A three-dimensional finite-element analysis. Clinical oral implants research, 16(4), 486–494. https://doi.org/10.1111/j.1600-0501.2005.01132.x

Renouard, F., & Nisand, D. (2006). Impact of implant length and diameter on survival rates. Clinical oral implants research, 17 Suppl 2, 35–51. https://doi.org/10.1111/j.1600-0501.2006.01349.x

Roberts W. E. (1988). Bone tissue interface. Journal of dental education, 52(12), 804–809.

Schnitman, P. A., & Shulman, L. B. (1979). Recommendations of the consensus development conference on dental implants. Journal of the American Dental Association (1939), 98(3), 373–377. https://doi.org/10.14219/jada.archive.1979.0052

Schön, R., Ohno, K., Kudo, M., & Michi, K. (1996). Peri-implant tissue reaction in bone irradiated the fifth day after implantation in rabbits: histologic and histomorphometric measurements. The International journal of oral & maxillofacial implants, 11(2), 228–238.

Sham, A. S., Cheung, L. K., Jin, L. J., & Corbet, E. F. (2003). The effects of tobacco use on oral health. Hong Kong medical journal = Xianggang yi xue za zhi, 9(4), 271–277.

Shernoff, A. F., Colwell, J. A., & Bingham, S. F. (1994). Implants for type II diabetic patients: interim report. VA Implants in Diabetes Study Group. Implant dentistry, 3(3), 183–185. https://doi.org/10.1097/00008505-199409000-00009

Shibli, J. A., Aguiar, K. C., Melo, L., d'Avila, S., Zenóbio, E. G., Faveri, M., Iezzi, G., & Piattelli, A. (2008). Histological comparison between implants retrieved from patients with and without osteoporosis. International journal of oral and maxillofacial surgery, 37(4), 321–327. https://doi.org/10.1016/j.ijom.2007.11.019

Shibli, J. A., Melo, L., Ferrari, D. S., Figueiredo, L. C., Faveri, M., & Feres, M. (2008). Composition of supra- and subgingival biofilm of subjects with healthy and diseased implants. Clinical oral implants research, 19(10), 975–982. https://doi.org/10.1111/j.1600-0501.2008.01566.x

Simmons D. J. (1985). Fracture healing perspectives. Clinical orthopaedics and related research, (200), 100–113.

Smith, D. E., & Zarb, G. A. (1989). Criteria for success of osseointegrated endosseous implants. The Journal of prosthetic dentistry, 62(5), 567–572. https://doi.org/10.1016/0022-3913(89)90081-4

Stern, J. K., Hahn, E. E., Evian, C. I., Waasdorp, J., & Rosenberg, E. S. (2015). Implant failure: prevalence, risk factors, management, and prevention. Dental implant complications: etiology, prevention, and treatment, 153-169.

Sumner, D. R., Turner, T. M., Pierson, R. H., Kienapfel, H., Urban, R. M., Liebner, E. J., & Galante, J. O. (1990). Effects of radiation on fixation of non-cemented porous-coated implants in a canine model. The Journal of bone and joint surgery. American volume, 72(10), 1527–1533.

Takamiya, A. S., Goiato, M. C., & Gennari Filho, H. (2014). Effect of smoking on the survival of dental implants. Biomedical papers of the Medical Faculty of the University Palacky, Olomouc, Czechoslovakia, 158(4), 650–653. https://doi.org/10.5507/bp.2013.037

Tøndevold, E., & Eliasen, P. (1982). Blood flow rates in canine cortical and cancellous bone measured with 99Tcm-labelled human albumin microspheres. Acta orthopaedica Scandinavica, 53(1), 7–11. https://doi.org/10.3109/17453678208992171

Van Steenberghe, D., Quirynen, M., Molly, L., & Jacobs, R. (2003). Impact of systemic diseases and medication on osseointegration. Periodontology 2000, 33, 163–171. https://doi.org/10.1046/j.0906-6713.2003.03313.x

Watzek, G. (1996). Endosseous implants: scientific and clinical aspects. Quintessence Publishing (IL).

Weyant R. J. (1994). Characteristics associated with the loss and peri-implant tissue health of endosseous dental implants. The International journal of oral & maxillofacial implants, 9(1), 95–102.

Zarb, G. A., & Schmitt, A. (1991). Osseointegration and the edentulous predicament. The 10-year-old Toronto study. British dental journal, 170(12), 439–444. https://doi.org/10.1038/sj.bdj.4807583

Kaynakça

Abeck, D., ve Mempel, M. (1998). Staphylococcus aureus colonization in atopic dermatitis and its therapeutic implications. *British Journal of Dermatology*, 139(s53), 13-16.

Aka-Kayguluoglu, A., Akpinar-Bayizit, A., ve Sahin-Cebeci, O. I. (2014). Evaluation of physicochemical and sensory properties of green olive pastes.

Ashawat, M., Banchhor, M., Saraf, S., ve Saraf, S. (2009). Herbal Cosmetics:" Trends in Skin Care Formulation". *Pharmacognosy Reviews*, 3(5), 82.

Choonhakarn, C., Busaracome, P., Sripanidkulchai, B., ve Sarakarn, P. (2010). A prospective, randomized clinical trial comparing topical aloe vera with 0.1% triamcinolone acetonide in mild to moderate plaque psoriasis. *Journal of the European Academy of Dermatology and Venereology*, 24(2), 168-172.

Demirezer, Ö. (2011). *FFD monografları tedavide kullanılan bitkiler*, 2. baskı., Mn medikal nobel, Ankara.

Demirezer, Ö. (2017). *FFD monografları tedavide kullanılan bitkiler*, 3. baskı., Akademisyen kitap evi, Ankara.

Dover, J. S., Bhatia, A. C., Stewart, B., ve Arndt, K. A. (2005). Topical 5-aminolevulinic acid combined with intense pulsed light in the treatment of photoaging. *Archives of derma*tology, 141(10), 1247-1252.

Eady, E. A., Farmery, M. R., Ross, J. I., Cove, J. H., & Cunliffe, W. J. (1994). Effects of benzoyl peroxide and erythromycin alone and in combination against antibiotic-sensitive and-resistant skin bacteria from acne patients. *British journal of dermatology*, 131(3), 331-336.

Escop. (2003). Escop monografları, 2. Baskı, Thieme, Newyork.

Greaves, M. W., ve Weinstein, G. D. (1995). Treatment of psoriasis. *New England Journal of Medicine,* 332(9), 581-589.

Gül, Ü. (2021). Dermatolojik Hastalıklarda Fitoterapi Uygulamaları. *Türkiye Klinikleri Dermatoloji Dergisi*, 31(1), 36-44.

Hengge, U. R., Ruzicka, T., Schwartz, R. A., ve Cork, M. J. (2006). Adverse effects of topical glucocorticosteroids. *Journal of the American Academy of Dermatology*, 54(1), 1-15.

Ho, P. J., Sung, J. J., Cheon, K. K., ve Tae, H. J. (2018). Anti-inflammatory effect of Centella asiatica phytosome in a mouse model of phthalic anhydride-induced atopic dermatitis. *Phytomedicine*, 43, 110-119.

Kacerovská, D., Pizinger, K., Majer, F., ve Šmíd, F. (2008). Photodynamic therapy of nonmelanoma skin cancer with topical hypericum perforatum extract—a pilot study. *Photochemistry and Photobiology*, 84(3), 779-785.

Kodiyan, J., ve Amber, K. T. (2015). A review of the use of topical calendula in the prevention and treatment of radiotherapy-induced skin reactions. *Antioxidants*, 4(2), 293-303.

Korting, H. C., Schäfer-Korting, M., Klövekon, W., Klövekorn, G., Martin, C., ve Laux, P. (1995). Comparative efficacy of hamamelis distillate and hydrocortisone cream in atopic eczema. *European journal of clinical pharmacology*, 48, 461-465.

Kundaković, T., Milenković, M., Zlatković, S., Nikolić, V., Nikolić, G., ve Binić, I. (2012). Treatment of venous ulcers with the herbal-based ointment Herbadermal®: a prospective non-randomized pilot study. *Complementary Medicine Research*, 19(1), 26-30.

Kültür, Ş. (2007). Medicinal plants used in Kırklareli province (Turkey). *Journal of ethnopharmacology*, 111(2), 341-364.

Lee, S. S., Tan, A. W. H., ve Giam, Y. C. (2004). Cyclosporin in the treatment of severe atopic dermatitis: a retrospective study. *Annals-Academy Of Medicine Sıngapore*, 33, 311-313.

Lee, Y., Choi, H. K., N'deh, K. P. U., Choi, Y. J., Fan, M., Kim, E. K., Chung, K. H., ve An, A. J. H. (2020). Inhibitory Effect of Centella asiatica Extract on DNCB-Induced Atopic Dermatitis in HaCaT Cells and BALB/c Mice. *Nutrients*, 12(2), 411.

Levin, C. Y., ve Maibach, H. (2001). Exogenous ochronosis: an update on clinical features, causative agents and treatment options. *American Journal of Clinical Dermatology*, 2(4), 213-217.

Maurice, P. D. L., Allen, B. R., Barkley, A. S. J., Cockbill, S. R., Stammers, J., ve Bather, P. C. (1987). The effects of dietary supplementation with fish oil in patients with psoriasis. *British Journal of Dermatology*, 117(5), 599-606.

Muley, B. P., Khadabadi, S. S., ve Banarase, N. B. (2009). Phytochemical constituents and pharmacological activities of Calendula officinalis Linn (Asteraceae): a review. Tropical journal of pharmaceutical research, 8(5).

Najafizadeh, P., Hashemian, F., Mansouri, P., Farshi, S., Surmaghi, M. S., ve Chalangari, R. (2012). The evaluation of the clinical effect of topical St Johns wort (Hypericum perforatum L.) in plaque type psoriasis vulgaris: a pilot study. *Australasian journal of dermatology*, 53(2), 131-135.

Panahi, Y., Rastgar, N., Zamani, A., ve Sahebkar, A. (2020). Comparing the therapeutic effects of aloe vera and olive oil combination cream versus topical betamethasone for atopic dermatitis: A randomized double-blind clinical trial. *Journal of pharmacopuncture*, 23(3), 173-178.

Park, J. H., Choi, J. Y., Son, D. J., Park, E. K., Song, M. J., Hellström, M., ve Hong, J. T. (2017). Anti-inflammatory effect of titrated extract of Centella asiatica in phthalic anhydride-induced allergic dermatitis animal model. *International journal of molecular sciences*, 18(4), 738.

Piazza, S., Martinelli, G., Vrhovsek, U., Masuero, D., Fumagalli, M., Magnavacca, A., Pozzoli, C., Canilli, L., Terno, M., Angarano, M., Dell'Agli, M., ve Sangiovanni, E. (2022). Anti-Inflammatory and Anti-Acne Effects of Hamamelis virginiana Bark in Human Keratinocytes. *Antioxidants (Basel, Switzerland)*, 11(6), 1119.

Pommier, P., Gomez, F., Sunyach, M. P., D'Hombres, A., Carrie, C., ve Montbarbon, X. (2004). Phase III randomized trial of Calendula officinalis compared with trolamine for the prevention of acute dermatitis during irradiation for breast cancer. *Journal of clinical oncology : official journal of the American Society of Clinical Oncology*, 22(8), 1447–1453.

Seevaratnam, V., Banumathi, P., Premalatha, M. R., Sundaram, S. P., ve Arumugam, T. (2012). Functional properties of Centella asiatica (L.): a review. *International Journal of Pharmacy and Pharmaceutical Sciences*, 4(5), 8-14.

Shalita, A. R., Smith, J. G., Parish, L. C., Sofman, M. S., ve Chalker, D. K. (1995). Topical nicotinamide compared with clindamycin gel in the treatment of inelammatory acne vulgaris. *International journal of dermatology*, 34(6), 434-437.

Sharrif Moghaddasi, M., ve Res, M. (2011). Aloe vera their chemicals composition and applications: A review. *International Journal of Biological & Medical Research*, 2(1), 466-71.

Siddiquee, S., McGee, M. A., Vincent, A. D., Giles, E., Clothier, R., Carruthers, S., & Penniment, M. (2021). Efficacy of topical Calendula officinalis on prevalence of radiation-induced dermatitis: A randomised controlled trial. The Australasian journal of dermatology, 62(1), e35–e40.

Vardy, D. A., Cohen, A. D., Tchetov, T., Medvedovsky, E., ve Biton, A. (1999). A double-blind, placebo-controlled trial of an Aloe vera (A. barbadensis) emulsion in the treatment of seborrheic dermatitis. *Journal of dermatological treatment*, 10(1), 7-11.

Weigle, N., ve McBane, S. (2013). Psoriasis. *American family physician*, 87(9), 626.

Wohlrab, J., Jost, G., ve Abeck, D. (2007). Antiseptic efficacy of a low-dosed topical triclosan/chlorhexidine combination therapy in atopic dermatitis. *Skin pharmacology and physiology*, 20(2), 71-76.

Wolff, H. H., ve Kieser, M. (2007). Hamamelis in children with skin disorders and skin injuries: results of an observational study. *European journal of Pediatrics*, 166, 943-948.

Kaynakça

Lambrecht, B. N., and Hammad, H. (2015). The immunology of asthma. *Nature immunology*, *16*(1), 45-56.

Richards, L. B., Neerincx, A. H., van Bragt, J. J., Sterk, P. J., Bel, E. H., and Maitland-van der Zee, A. H. (2018). Biomarkers and asthma management: analysis and potential applications. *Current Opinion in Allergy and Clinical Immunology*, *18*(2), 96-108.

Luster, A. D., and Tager, A. M. (2004). T-cell trafficking in asthma: lipid mediators grease the way. *Nature Reviews Immunology*, *4*(9), 711-724.

Bradding, P., Walls, A. F., & Holgate, S. T. (2006). The role of the mast cell in the pathophysiology of asthma. *Journal of Allergy and Clinical Immunology*, *117*(6), 1277-1284.

Global Initiative for Asthma (GINA), (2019). *Global Strategy for Asthma Management and Prevention*, GINA, Bor˚as, Sweden, http://www.ginasthma.org

Nunes, C., Pereira, A. M., & Morais-Almeida, M. (2017). Asthma costs and social impact. *Asthma research and practice*, *3*(1), 1-11.

WHO, Global Health Observatory (GHO) Data 2017, (2017). WHO, Geneva, Switzerland, http://www.who.int/gho/en/.

Mohammed, S., and Goodacre, S. (2007). Intravenous and nebulised magnesium sulphate for acute asthma: systematic review and meta-analysis. *Emergency Medicine Journal*, *24*(12), 823-830.

Minist´erio da Sa´ude, (2012). *Morbidade Hospitalar do SUS—porLocal de Internação—Brasil*, Minist´erio da Sa´ude—DataSUS, Rio de Janeiro, Brazil, http://tabnet.datasus.gov.br/cgi/tabcgi.exe?sih/cnv/niuf.def.

Asthma Surveillance Data. 2015.

ISSAC Steering Committee. (1998). Worldwide variations in the prevalence of asthma symptoms: The international study of asthma and allergies in childhood (ISSAC). *Eur Respir J.*, *12*, 315-335.

Pearce, N., Aït-Khaled, N., Beasley, R., Mallol, J., Keil, U., Mitchell, E., and Robertson, C. (2007). Worldwide trends in the prevalence of asthma symptoms: phase III of the International Study of Asthma and Allergies in Childhood (ISAAC). *Thorax*, *62*(9), 758-766.

Schaneberg, B. T., Crockett, S., Bedir, E., and Khan, I. A. (2003). The role of chemical fingerprinting: application to Ephedra. *Phytochemistry*, *62*(6), 911-918.

Ponte, E., Franco, R. A., Souza-Machado, A., Souza-Machado, C., and Cruz, Á. A. (2007). Impacto de um programa para o controle da asma grave na utilização de recursos do Sistema Único de Saúde. *Jornal Brasileiro de Pneumologia*, *33*, 15-19.

Holanda, M. A. (2003). Asmáticos brasileiros: o tratamento desejado. *Jornal de Pneumologia*, *26*.

Kaufman, G. (2011). Asthma: pathophysiology, diagnosis and management. *Nursing Standard (through 2013)*, *26*(5), 48.

Pedersen, S. E., Hurd, S. S., Lemanske Jr, R. F., Becker, A., Zar, H. J., Sly, P. D., ... & Bateman, E. D. (2011). Global strategy for the diagnosis and management of asthma in children 5 years and younger. *Pediatric pulmonology*, *46*(1), 1-17.

B. K. Adams and R. K. Cydulka, (2003). "Asthma evaluation and management," *Emergency Medicine Clinics of North America*, 21(2), 315–330.

Costa, R. D. S., Brasil, T. C., Santos, C. D. J., Santos, D. B., Barreto, M. L., Neves, N. M. A., and de Figueiredo, C. A. (2010). Produtos naturais utilizados para tratamento de asma em crianças residentes na cidade de Salvador-BA, Brasil. *Revista Brasileira de Farmacognosia*, *20*, 594-599.

Ventola, C. L. (2010). Current issues regarding complementary and alternative medicine (CAM) in the United States: part 1: the widespread use of CAM and the need for better-informed health care professionals to provide patient counseling. *Pharmacy and Therapeutics*, *35*(8), 461.

Leandro, L. M., de Sousa Vargas, F., Barbosa, P. C. S., Neves, J. K. O., Da Silva, J. A., and da Veiga-Junior, V. F. (2012). Chemistry and biological activities of terpenoids from copaiba (Copaifera spp.) oleoresins. *Molecules*, *17*(4), 3866-3889.

Santos, A. O. D., Ueda-Nakamura, T., Dias Filho, B. P., Veiga Junior, V. F., Pinto, A. C., and Nakamura, C. V. (2008). Antimicrobial activity of Brazilian copaiba oils obtained from different species of the Copaifera genus. *Memórias do Instituto Oswaldo Cruz*, *103*, 277-281.

Junior, V. V., Rosas, E. C., Carvalho, M. V. D., Henriques, M. G. M. O., and Pinto, A. C. (2007). Chemical composition and anti-inflammatory activity of copaiba oils from Copaifera cearensis Huber ex Ducke, Copaifera reticulata Ducke and Copaifera multijuga Hayne—A comparative study. *Journal of ethnopharmacology*, *112*(2), 248-254.

Yaqoob, P., Knapper, J. M., Webb, D. H., Williams, C. M., Newsholme, E. A., and Calder, P. C. (1997). The effect of chronic consumption of monounsaturated fat on immune function in middle-aged men, 25(2), 350S.

Yaqoob, P. (1998). Monounsaturated fats and immune function. *Proceedings of the Nutrition Society*, *57*(4), 511-520.

Ahn, K. S., Noh, E. J., Zhao, H. L., Jung, S. H., Kang, S. S., & Kim, Y. S. (2005). Inhibition of inducible nitric oxide synthase and cyclooxygenase II by Platycodon grandiflorum saponins via suppression of nuclear factor-κB activation in RAW 264.7 cells. *Life sciences*, *76*(20), 2315-2328.

Leung, C. Y., Liu, L., Wong, R. N., Zeng, Y. Y., Li, M., & Zhou, H. (2005). Saikosaponin-d inhibits T cell activation through the modulation of PKCθ, JNK, and NF-κB transcription factor. *Biochemical and Biophysical Research Communications*, *338*(4), 1920-1927.

Vasconcelos, J. F., Teixeira, M. M., Barbosa-Filho, J. M., Lúcio, A. S. S. C., Almeida, J. R. G. D. S., De Queiroz, L. P., and Soares, M. B. P. (2008). The triterpenoid lupeol attenuates allergic airway inflammation in a murine model. *International immunopharmacology*, *8*(9), 1216-1221.

Greiner, J. F. W., Müller, J., Zeuner, M. T., Hauser, S., Seidel, T., Klenke, C., and Kaltschmidt, C. (2013). 1, 8-Cineol inhibits nuclear translocation of NF-κB p65 and NF-κB-dependent transcriptional activity. *Biochimica et Biophysica Acta (BBA)-Molecular Cell Research*, *1833*(12), 2866-2878.

Shah, A. J., and Gilani, A. H. (2012). The calcium channel blocking and phosphodiesterase inhibitory activities of the extract of Andropogon muricatus explains its medicinal use in airways disorders. *Phytotherapy Research*, *26*(8), 1256-1258.

Shah, A. J., Gilani, A. H., Abbas, K., Rasheed, M., Ahmed, A., and Ahmad, V. U. (2011). Studies on the chemical composition and possible mechanisms underlying the antispasmodic and bronchodilatory activities of the essential oil of Artemisia maritima L. *Archives of pharmacal research*, *34*, 1227-1238.

Ku, C. M., and Lin, J. Y. (2016). Farnesol, a sesquiterpene alcohol in essential oils, ameliorates serum allergic antibody titres and lipid profiles in ovalbumin-challenged mice. *Allergologia et Immunopathologia*, *44*(2), 149-159.

Pareek, A., Suthar, M., Rathore, G. S., and Bansal, V. (2011). Feverfew (Tanacetum parthenium L.): A systematic review. *Pharmacognosy reviews*, *5*(9), 103.

Lee, T., Lee, S., Kim, K. H., Oh, K. B., Shin, J., and Mar, W. (2013). Effects of magnolialide isolated from the leaves of Laurus nobilis L.(Lauraceae) on immunoglobulin E-mediated type I hypersensitivity in vitro. *Journal of ethnopharmacology*, *149*(2), 550-556.

Kim, S. H., Hong, J. H., and Lee, Y. C. (2014). Oleanolic acid suppresses ovalbumin-induced airway inflammation and Th2-mediated allergic asthma by modulating the transcription factors T-bet, GATA-3, RORγt and Foxp3 in asthmatic mice. *International immunopharmacology*, *18*(2), 311-324.

Zhao, Y. L., Cao, J., Shang, J. H., Liu, Y. P., Khan, A., Wang, H. S., ... and Luo, X. D. (2017). Airways antiallergic effect and pharmacokinetics of alkaloids from Alstonia scholaris. *Phytomedicine*, *27*, 63-72.

Tereza Cerqueira-Lima, A., Maria Alcantara-Neves, N., Carlos Pontes de Carvalho, L., Santos Costa, R., Maria Barbosa-Filho, J., Piuvezam, M., ... and Alexandrina Figueiredo, C. (2010). Effects of Cissampelos sympodialis Eichl. and its alkaloid, warifteine, in an experimental model of respiratory allergy to Blomia tropicalis. *Current drug targets*, *11*(11), 1458-1467.

Bashir, S., Al-Rehaily, A. J., and Gilani, A. H. (2012). Mechanisms underlying the antidiarrheal, antispasmodic and bronchodilator activities of Fumaria parviflora and involvement of tissue and species specificity. *Journal of Ethnopharmacology*, *144*(1), 128-137.

Fuchs, S., Hsieh, L. T., Saarberg, W., Erdelmeier, C. A., Wichelhaus, T. A., Schaefer, L., ... and Fürst, R. (2015). Haemanthus coccineus extract and its main bioactive component narciclasine display profound anti-inflammatory activities in vitro and in vivo. *Journal of Cellular and Molecular Medicine*, *19*(5), 1021-1032.

Yang, X., Xue, L., Zhao, Q., Cai, C., Liu, Q. H., and Shen, J. (2017). Nelumbo nucifera leaves extracts inhibit mouse airway smooth muscle contraction. *BMC complementary and alternative medicine*, *17*(1), 1-8.

Zhang, T. Z., Qiang, F. U., Tong, C. H. E. N., and Shi-Ping, M. A. (2015). Anti-asthmatic effects of oxymatrine in a mouse model of allergic asthma through regulating CD40 signaling. *Chinese Journal of Natural Medicines*, *13*(5), 368-374.

Chinta, G., B Syed, S., Coumar, M. S., and Periyasamy, L. (2015). Piperine: a comprehensive review of pre-clinical and clinical investigations. *Current Bioactive Compounds*, *11*(3), 156-169.

Prasad, S., and K Tyagi, A. (2016). Historical spice as a future drug: therapeutic potential of piperlongumine. *Current Pharmaceutical Design*, *22*(27), 4151-4159.

Oliveira, T. T., Campos, K. M., Cerqueira-Lima, A. T., Cana Brasil Carneiro, T., da Silva Velozo, E., Ribeiro Melo, I. C. A., ... and Figueiredo, C. A. (2015). Potential therapeutic effect of Allium cepa L. and quercetin in a murine model of Blomia tropicalis induced asthma. *DARU Journal of Pharmaceutical Sciences*, *23*, 1-12.

Chen, L. S., and Zheng, D. S. (2015). Bioactive constituents from the rhizomes of aster tataricus LF Afford the treatment of asthma through activation of beta (2) AR and inhibition of NF-kappa b. *Latin American Journal of Pharmacy*, *34*(2), 291-295.

Park, K., Lee, J. S., Choi, J. S., Nam, Y. J., Han, J. H., Byun, H. D., ... and Choi, Y. (2016). Identification and characterization of baicalin as a phosphodiesterase 4 inhibitor. *Phytotherapy Research*, *30*(1), 144-151.

Yao, J., Jiang, M., Zhang, Y., Liu, X., Du, Q., and Feng, G. (2016). Chrysin alleviates allergic inflammation and airway remodeling in a murine model of chronic asthma. *International immunopharmacology*, *32*, 24-31.

Chung, M. J., Pandey, R. P., Choi, J. W., Sohng, J. K., Choi, D. J., and Park, Y. I. (2015). Inhibitory effects of kaempferol-3-O-rhamnoside on ovalbumin-induced lung inflammation in a mouse model of allergic asthma. *International immunopharmacology*, *25*(2), 302-310.

Shen, M. L., Wang, C. H., Lin, C. H., Zhou, N., Kao, S. T., and Wu, D. C. (2016). Luteolin attenuates airway mucus overproduction via inhibition of the GABAergic system. *Scientific reports*, *6*(1), 1-12.

Shen, M. L., Wang, C. H., Lin, C. H., Zhou, N., Kao, S. T., and Wu, D. C. (2016). Luteolin attenuates airway mucus overproduction via inhibition of the GABAergic system. *Scientific reports*, *6*(1), 1-12.

Lu, L., Guo, Q., and Zhao, L. (2016). Overview of oroxylin A: a promising flavonoid compound. *Phytotherapy Research*, *30*(11), 1765-1774.

Zhou, D. G., Diao, B. Z., Zhou, W., and Feng, J. L. (2016). Oroxylin A inhibits allergic airway inflammation in ovalbumin (OVA)-induced asthma murine model. *Inflammation*, *39*, 867-872.

Shin, I. S., Shin, N. R., Jeon, C. M., Hong, J. M., Kwon, O. K., Kim, J. C., ... and Ahn, K. S. (2013). Inhibitory effects of Pycnogenol® (French maritime pine bark extract) on airway inflammation in ovalbumin-induced allergic asthma. *Food and chemical toxicology*, *62*, 681-686.

Chen, C. H., Hwang, T. L., Chen, L. C., Chang, T. H., Wei, C. S., and Chen, J. J. (2017). Isoflavones and anti-inflammatory constituents from the fruits of Psoralea corylifolia. *Phytochemistry*, *143*, 186-193.

Townsend, E. A., and Emala Sr, C. W. (2013). Quercetin acutely relaxes airway smooth muscle and potentiates β-agonist-induced relaxation via dual phosphodiesterase inhibition of PLCβ and PDE4. *American Journal of Physiology-Lung Cellular and Molecular Physiology*, *305*(5), L396-L403.

Mlcek, J., Jurikova, T., Skrovankova, S., and Sochor, J. (2016). Quercetin and its anti-allergic immune response. *Molecules*, *21*(5), 623.

Yu, B., Cai, W., Zhang, H. H., Zhong, Y. S., Fang, J., Zhang, W. Y., ... and Yu, C. H. (2017). Selaginella uncinata flavonoids ameliorated ovalbumin-induced airway inflammation in a rat model of asthma. *Journal of ethnopharmacology*, *195*, 71-80.

Jeon, C. M., Shin, I. S., Shin, N. R., Hong, J. M., Kwon, O. K., Kim, H. S., ... and Ahn, K. S. (2014). Siegesbeckia glabrescens attenuates allergic airway inflammation in LPS-stimulated RAW 264.7 cells and OVA induced asthma murine model. *International Immunopharmacology*, *22*(2), 414-419.

Shin, I. S., Shin, N. R., Jeon, C. M., Kwon, O. K., Hong, J. M., Kim, H. S., ... and Ahn, K. S. (2015). Thuja orientalis reduces airway inflammation in ovalbumin-induced allergic asthma. *Molecular Medicine Reports*, *12*(3), 4640-4646.

Kaynaklar:

1. Parlak, Y; Uysal, B; Kıraç, F. S; Kovan, B; Demir, M; Ayan, A; Poyraz, L; Özaslan; İ.A; Köseoğlu, K; Yeyin, N ve Dönmez, S. (2020). ***Radyasyon Güvenliği Kılavuzu: Genel Tanımlar ve Nükleer Tıp Uygulamalarında Radyasyondan Korunma Kuralları***, Uygulama Kılavuzu, Nucl Med Semin 2020;6:71-89; DOI:10.4274/nts.galenos.2020.0009
2. ***Introduction to Radiation,*** Published by the Canadian Nuclear Safety Commission (CNSC), ISBN 978-1-100-21572-3, December 2012
3. ***Ionizing Radiation in the Workplace,*** https://mothertobaby.org/fact-sheets/ionizing-radiation-workplace-pregnancy/pdf (E.T.; 06.05.2023)
4. Karmaker, N; Maraz, K.M; Islam, F; Haque, Md.M; Razzak, Md.; Mollah, M.Z.I; Faruque, M.R.I and Khan, R.A. (2021). ***Fundamental Characteristics and Application of Radiation,*** GSC Advanced Research and Reviews, eISSN: 2582-4597, CODEN(USA): GARRC2, Article DOI: https://doi.org/10.30574/gscarr.2021.7.1.0043
5. Okonkwo, U.C; Ohagwu, C.C; Aronu, M.E; Okafor, C.E; Idumah, C.I; Okokpujie, I.P; Chukwu, N.N and Chukwunyelu, Christian E. (2022). ***Ionizing Radiation Protection and the Linear No-threshold Controversy: Extent of Support or Counter to the Prevailing Paradigm,*** Journal of Environmental Radioactivity 253–254 (2022) 106984, https://doi.org/10.1016/j.jenvrad.2022.106984
6. Sürücü, A.M ve Subaşı, S. (2021). ***Nanomateryallerin Kompozit Malzemelerin Radyasyon Zırhlama Özelliklerine Etkisinin İncelenmesi,*** El-Cezerî Fen ve Mühendislik Dergisi 2021, 8(1); 182-194, DOI:10.31202/ecjse.812372
7. Zuur, C. (2002). Radıation Protection 130, ***Ionising Radiation and Radiobiological effects (page no: 5-14),*** Session I-Scope of the Meeting, Medico-legal Exposures, Exposures with Ionısıng Radiation without Medical İndication, Proceedings of the International Symposium Dublin, 4-6 September 2002
8. OSHA (2011). ***Laboratory Safety Guidance,*** Occupational Safety and Health Administration U.S. Department of Labor, OSHA 3404-11R, 2011
9. Henriksen, T and Maillie, H.D. (2003). ***Radiation and Health***, by Thormod Henriksen and Biophysics group at UiO, ISBN 0-415-27162-2
10. Yurt, A; Çavuşoğlu, B ve Günay, T. (2014). ***Evaluation of Awareness on Radiation Protection and Knowledge About Radiological Examinations in Healthcare Professionals Who Use Ionized Radiation at Work,*** Original Article, Molecular Imaging and Radionuclide Therapy 2014;23(2): 48-53 DOI: 10.4274/mirt.00719
11. Çimen, B; Erdoğan, M ve Oğul, R. (2017). ***İyonlaştırıcı Radyasyon ve Korunma Yöntemleri,*** Selçuk Üniversitesi Fen Fakültesi Fen Dergisi, Ekim (2017) 43 (2), 139-147
12. Yeyin, N. (2015). ***Radyasyonun Biyolojik Etkileri,*** Nükleer Tıp Seminerleri 2015;3: XX, Derleme, DOI:10.4274/nts.0022
13. Brune, D; Hellborg, R; Persson, B.R.R and Pääkkönen, R. (2001). ***Radiation at Home, Outdoors and in the Workplace,*** Scandinavian Science Publisher®, Oslo. ISBN 82-91833-02-8
14. Steiner, A. (2016). ***Radıatıon Effects and Sources,*** What is radiation?, What does radiation do to us?, Where does radiation come from?, United Nations Environment Programme (UNEP). ISBN: 978-92-807-3517-8
15. T.C. Millî Eğitim Bakanlığı, ***Radyoloji***, Radyasyonun Zararlı Etkileri 725TTT055, Ankara, 2011
16. Garcia, J. (2017). ***Radiation and Risk: Expert Perspectives***, Published by Health Physics Society 1313 Dolley Madison Blvd. Suite 402 McLean, VA 22101, SP001-1, Revised 2017
17. Amerika Birleşik Devletleri İş Sağlığı ve Güvenliği İdaresi, ***İyonlaştırıcı radyasyon,*** https://www.osha.gov/ionizing-radiation/control-prevention (E.T.; 02.05.2023).
18. Kahramanmaraş Sütçü İmam Üniversitesi Sağlık Uygulama ve Araştırma Hastanesi Radyasyon Güvenliği Komitesi (2016). ***Radyasyon Güvenliği El Kitabı,*** 2016, Kahramanmaraş

19. Güneş, E.G; Özçelik, F; Üzdürmez, H.N; Başpınar, S ve Uzun, S. (2019). ***Laboratuvar Güvenliği El Kitabı,*** (Ed: Bozkurt, E.N.N ve Kaynar, P), T.C. Sağlık Bakanlığı Halk Sağlığı Genel Müdürlüğü Tüketici Güvenliği ve Halk Sağlığı Laboratuvarları Dairesi Başkanlığı, Ankara, 2019, ISBN: 978-975-590-704-8
20. Niu, S. (2011). **Radiation protection of Workers,** International Labour Office (ILO), SafeWork Information Note Series, Information Note No. 1, ISBN 978-92-2-124956-6 (print), ISBN 978-92-2-124957-3 (web)
21. Reed, A.B and Pa, H. (2011). The History of Radiation Use in medicine, Journal of Vascular Surgery, January Supplement 2011, doi:10.1016/j.jvs.2010.07.024
22. Hacıosmanoğlu, T. (2017). ***Doğal ve Yapay Radyasyon Kaynakları, Kişisel Doza Katkıları,*** Derleme, Nucl Med Semin 2017;3:166-171, DOI:10.4274/nts.2017.017
23. Zeyrek, C.T. (2013). ***İyonize Radyasyon Uygulamaları İçin Güvenlik ve Korunmaya Yönelik Genel Kavramlar,*** Süleyman Demirel Üniversitesi Fen Bilimleri Enstitüsü Dergisi, 17(3), 1-9, 2013
24. Gökharman, F. D; Aydın, S ve Koşar, P. N. (2016). ***Radyasyon Güvenliğinde Mesleki Olarak Bilmemiz Gerekenler,*** SDÜ Sağlık Bilimleri Enstitüsü Dergisi, Cilt 7 / Sayı 2 / 2016
25. Cléro, E; Vaillant, L; Hamada, N; Zhang, W; Preston, D; Laurier, D and Ban, D. (2020). History of Radiation Detriment and İts Calculation Methodology Used in ICRP Publication 103., Journal of Radiological Protection, 2019, 39 (3), pp.R19-R35. ff10.1088/1361-6498/ab294a. hal-02527490, Submitted on 27 May 2020
26. Tapio, S; Little, M.P; Kaiser, J.C; Impens, N; Hamada, N; Georgakilasf, A.G; Simar, D and Salomaa, S. (2021). ***Ionizing Radiation-induced Circulatory and Metabolic diseases,*** Environment International 146 (2021) 106235, https://doi.org/10.1016/j.envint.2020.106235
27. Dalcı, D; Dörter, G ve Güçlü, I. (2004). ***Health Consequences of Ionızıng Radıatıon Exposure,*** Proceedings of the Third Eurasian Conference "Nuclear Science and its Application", October 5-8, 2004, Cekmece Nuclear Research and Training Center, Istanbul, Turkey
28. Strom, D.J. (2003). ***Health Impacts from Acute Radiation Exposure***, Prepared for the Office of Security Affairs U.S. Department of Energy under Contract DE-AC06-76RLO 1830, Pacific Northwest National Laboratory Richland, Washington 99352, PNNL-14424 UC-610
29. Mraz, G and Becker, O. (2017). ***Health Effects of Ionısıng Radiation and their Consideration in Radiation Protectıon,*** Institute of Ecology, Vienna, 2017
30. Yentür, E.A; Bayındır, P ve Pabuflcu, Y. (2006). ***Girişimsel Ağrı Tedavisinde Radyasyon Güvenliği,*** Ağrı, 18:2, 2006
31. Kılınçarslan, Ş; Başyiğit, C; Molla, T ve Sancar, S. (2011). ***Radyoaktif Işınlardan Korunaklı Ekolojik Yapılar,*** Politeknik Dergisi, Cilt:14 Sayı: 2 s. 93-99, 2011, DOI: 10.2339/2011.14.2, 93-99
32. Radvanyi, P and Villain, J. (2017). ***The Discovery of Radioactivity***, Comptes Rendus Physique, C. R. Physique 18 (2017) 544–550, https://doi.org/10.1016/j.crhy.2017.10.008
33. Radyasyon Güvenliği Yönetmeliği, Resmi Gazete: 2000, Sayı: 23999
34. Elektromanyetik Enerji Spektrumu, https://evrimagaci.org/elektromanyetik-spektrum (E.T.; 02.05.2023).

Editör:
Doç. Dr. Gözde Çakır KIASIF

Mimarlık, Planlama ve Tasarım

Alanında Uluslararası Araştırmalar IV

EĞİTİM
yayınevi

MİMARLIK, PLANLAMA VE TASARIM ALANINDA ULUSLARARASI ARAŞTIRMALAR IV

Editör: Doç. Dr. Gözde Çakır Kiasif

Genel Yayın Yönetmeni: Yusuf Ziya Aydoğan (yza@egitimyayinevi.com)
Genel Yayın Koordinatörü: Yusuf Yavuz (yusufyavuz@egitimyayinevi.com)
Sayfa Tasarımı: Eğitim Yayınevi Grafik Birimi
Kapak Tasarımı: Eğitim Yayınevi Grafik Birimi

T.C. Kültür ve Turizm Bakanlığı
Yayıncı Sertifika No: 47830

ISBN: 978-625-6489-04-2
1. Baskı, Mayıs 2023

Baskı Cilt
Uzun Dijital Matbaacılık
İstanbul Cad. İstanbul Çarşısı No: 48/48 - 49 İskitler 06070 / Ankara
Matbaa Sertifika No: 47865

Kütüphane Kimlik Kartı

MİMARLIK, PLANLAMA VE TASARIM ALANINDA ULUSLARARASI ARAŞTIRMALAR IV
Editör: Doç. Dr. Gözde Çakır Kiasif
140 s., 160x240 mm
Kaynakça var, dizin yok.
ISBN: 978-625-6489-04-2

Copyright © Bu kitabın Türkiye'deki her türlü yayın hakkı Eğitim Yayınevi'ne aittir. Bütün hakları saklıdır. Kitabın tamamı veya bir kısmı 5846 sayılı yasanın hükümlerine göre kitabı yayımlayan firmanın ve yazarlarının önceden izni olmadan elektronik/mekanik yolla, fotokopi yoluyla ya da herhangi bir kayıt sistemi ile çoğaltılamaz, yayımlanamaz.

EĞİTİM
yayınevi

Yayınevi Türkiye Ofis: İstanbul: Eğitim Yayınevi Tic. Ltd. Şti., Atakent mah. Yasemen sok. No: 4/B, Ümraniye, İstanbul, Türkiye

Konya: Eğitim Yayınevi Tic. Ltd. Şti., Fevzi Çakmak Mah. 10721 Sok. B Blok, No: 16/B, Safakent, Karatay, Konya, Türkiye
+90 332 351 92 85, +90 533 151 50 42, 0 332 502 50 42
bilgi@egitimyayinevi.com

Yayınevi Amerika Ofis: New York: Egitim Publishing Group, Inc.
P.O. Box 768/Armonk, New York, 10504-0768, United States of America
americaoffice@egitimyayinevi.com

Lojistik ve Sevkiyat Merkezi: Kitapmatik Lojistik ve Sevkiyat Merkezi, Fevzi Çakmak Mah. 10721 Sok. B Blok, No: 16/B, Safakent, Karatay, Konya, Türkiye
sevkiyat@egitimyayinevi.com

Kitabevi Şubesi: Eğitim Kitabevi, Şükran mah. Rampalı 121, Meram, Konya, Türkiye
+90 332 499 90 00
bilgi@egitimkitabevi.com

İnternet Satış: www.kitapmatik.com.tr
+90 537 512 43 00
bilgi@kitapmatik.com.tr

kitapmatik

KAYNAKÇA

Akbari, H., Pomerantz, M. ve Taha, H. (2001). Cool Surfaces and Shade Trees to Reduce Energy Use and Improve Air Quality in Urban Areas. *Solar Energy,* 70 (3), 295-310.

Banister, D., Watson, S. ve Wood, C. (1997). Sustainable Cities: Transport, Energy, and Urban Form. *Environment and Planning B: Planning and Design*, 24(1), 125–143.

Condon, P. M., Cavens, D. ve Miller, N. (2009). Urban Planning Tools for Climate Change Mitigation. *Lincoln Institute of Land Policy*, 52p, Cambridge.

Dale, V.H., Efroymson, R.A. ve Kline, K.L. (2011). The Land Use–Climate Change–Energy Nexus. *Landscape Ecol*, 26, 755-773.

Delmastro, C., Mutani, G., Schranz, L. ve Vicentini, G. (2015). The Role of Urban Form and Socio-Economic Variables for Estimating the Building Energy Savings Potential at the Urban Scale. *International Journal of Heat and Technology.* 33(4), 91-100.

Ewing, R. ve Rong, F. (2008). The Impact of Urban Form on U.S. Residential Energy Use. *Housing Policy Debate,* 19(1), 1-30.

Holden, E. ve Norland, I. T. (2005). Three Challenges for the Compact City as a Sustainable Urban Form: Household Consumption of Energy and Transport in Eight Residential Areas in the Greater Oslo Region. *Urban Studies,* 42(12), 2145–2166.

Howells, M., Hermann, S., Welsch, M., Bazilian, M., Segerström, R., Alfstad, T., Gielen, D., Rogner, H., Fischer, G., Velthuizen, H., Wiberg, D., Young, C., Roehrl, R.A., Mueller, A., Steduto, P. ve Ramma, I. (2013). Integrated Analysis of Climate Change, Land-Use, Energy and Water Strategies. *Nature Climate Change,* 3, 621-626.

Kamp, H. (Ed.). (2012). Planning, Climate Change and Energy in Ireland. *Irish Planning Institute Guide,* 90p, Dublin.

Ko, Y. (2013). Urban Form and Residential Energy Use: A Review of Design Principles and Research Findings. *Journal of Planning Literature,* 28(4), 327–351.

Naess, P. (2005). Residential Location Affects Travel Behavior—But How and Why? The Case of Copenhagen Metropolitan Area. *Progress in Planning*, 63(2), 167-257.

Owens, S. E. (1992). Land-Use Planning for Energy Efficiency. *Applied Energy,* 43 (1–3), 81-114.

Pasimeni, M.R., Petrosillo, I., Aretano, R., Semeraro, T., De Marco, A., Zaccarelli, N. ve Zurlini, G. (2014). Scales, Strategies and Actions for Effective Energy Planning: A Review. *Energy Policy,* 65,165-174.

Pérez-Lombard, L., Ortiz, J. ve Pout, C. (2008). A Review on Buildings Energy Consumption Information. *Energy and Buildings*, (40), 394-398.

Ratti, C., Baker, N. ve Steemers, K. (2005). Energy Consumption and Urban Texture. *Energy and Buildings*, 37, 762–776.

Rode, P., Keim, C., Robazza, G., Viejo, P. ve Schofield, J. (2014). Cities and Energy: Urban Morphology and Residential Heat-Energy Demand. *Environment and Planning B: Planning and Design,* 41(1), 138-162.

Salat, S., Chen, M. ve Liu, F. (2014). Planning Energy Efficient and Livable Cities. *The World Bank, Energy Sector Management Assistance Program,* 30p, Washington DC.

Steemers, K. (2003). Energy and The City: Density, Buildings and Transport. *Energy and Buildings*, 35, 3–14.

UN-Habitat (2020). World Cities Report 2020: The Value of Sustainable Urbanization.

Urquizo, J., Calderon, C. ve James, P. (2017). Metrics of Urban Morphology and Their Impact on Energy Consumption: A Case Study in The United Kingdom. *Energy Research & Social Science*, 32, 193–206.

Zanon, B. ve Verones, S. (2013). Climate Change, Urban Energy and Planning Practices: Italian Experiences of Innovation in Land Management Tools. *Land Use Policy*, 32, 343-355.

KAYNAKÇA

Akdamar, E. (2017). Akıllı Kent İdealine Ulaşmada Büyük Verinin Rolü, Kent Kültürü ve Yönetimi. *Hakemli Elektronik Dergi,* 10(2), 200-215.

Akyıldız, N.A. (2017). *Avrupa Birliği ve Türkiye'de Engelli Politikaları.* Ankara: Grafiker Yayınları.

Albino, V., Berardi, U. ve Dangelico, R.M. (2015). Smart Cities: Definitions, Dimensions, Performance, and Initiatives. *Journal of Urban Technology*, 22(1), 3-21.

Aslan, M.M., ve Bulut, Y. (2020). COVID-19 Pandemisi ve Olası Pandemilerle Mücadelede Akıllı Kent Uygulamalarının Rolü. Online International Conference of COVID-19 (Concovid) Proceeding Book-Social Sciences (ss. 286-297). İstanbul: 12-13-14 Haziran 2020.

Ateş, M. ve Önder, D. (2019). 'Akıllı Şehir' Kavramı ve Dönüşen Anlam Eleştirileri. *Megaron,* 14(1), 41-50.

Babahanoğlu, V. ve Bilici, Z. (2018). Akıllı Kent Uygulamaları ve Konya Örneği. *Akademik Yaklaşımlar Dergisi,* 9(2), 124-139.

Bekci, B. (2012). Fiziksel Engelli Kullanıcılar İçin En Uygun Ulaşım Akslarının Erişilebilirlik Açısından İrdelenmesi: Bartın Kenti Örneği. *Bartın Orman Fakültesi Dergisi,* 14 (Special Issue), 26-36.

Benli, B., ve Gezer, M. (2017) Akıllı Şehirlere Dönüşüm Yolunda Türkiye. *İTÜ Vakfı Dergisi,* 77, 28-31.

Clarke, R. Y. (2013). Smart Cities and the Internet of Everything: The Foundation for Delivering Next-Generation Citizen Services. IDC Goverment Insight.

Cohen, B. (2013). 6 Key Components for Smart Cities 2012. UBM Future Cities City News. 15 Şubat 2013.

Colldahl, C., Sonya, F. ve Joseph, E.K. (2013). Smart Cities: Strategic Sustainable Development for an Urban World. Master Degree Thesis. Sweden: School of Engineering Blekinge Institute of Technology.

Çelikyay H.H. (2017). İstanbul Perspektifinden Akıllı Şehirlere Bakış: Şehirleri Akıllı Kılan Sadece Teknoloji mi? *Van Yüzüncü Yıl Üniversitesi Sosyal Bilimler Enstitüsü Dergisi.* 1(4), 505-512.

Çevre, Şehircilik ve İklim Değişikliği Bakanlığı. (2019). Akıllı Kentler Beyaz Bülteni. akillisehirler-kitap_20190311022214_20190313032959.pdf (csb.gov.tr) (ET: 16.03.2023).

Demirkan, H. (1998). Integration of Reasoning Systems in Architectural Modeling Activities. *Automation in Construtıon,* 7 (2-3), 229-236.

Demirkan, H. (2007). Housing for the Aging Population. *European Review of Aging and Physical Activity,* 4(1), 33-38.

Demirkan H. (2015). Mekânlarda Erişilebilirlik, Kullanılabilirlik ve Yaşanılabilirlik. *TMMOB Mimarlar Odası Ankara Şubesi Dosya Dergisi.* 3 (36), 1-5.

Dünya Sağlık Örgütü. (2011). *Dünya Engellilik Raporu.* Aile ve Sosyal Politikalar Bakanlığı.

Eger, J.M. (2009). Smart Growth, Smart Cities, and the Crisis at the Pump A Worldwide Phenomenon. *I-WAYS The Journal of E-Government Policy and Regulation.* 32(1), 47-53.

Elvan, L. (2017). Akıllı Şehirler: Lüks Değil İhtiyaç. *İTÜ Vakıf Dergisi,* 77, 6-10.

European Parliament. (2014). Directorate General for Internal Policies Policy Department A: Economıc and Scientific Policy.Mapping Smart Cities in the EU. 21-22.

Giffenger, R. (2007). *Smart Cities Ranking of European Medium-Sized Cities.* Vienna University of Technology Research Report, Viyana: 13-18 October.

Gottret, P., Schieber, G. (2006). Health Financing Revisited: A Practitioner's Guide / Pablo Gottret, George Schieber. *Healty Policy,* 318.

Kamu Teknoloji Platformu (2016). Akıllı Kentler Masabaşı Araştırması.

Kaplan, H. (2007). Kentsel Mekanların Erişilebilirliğini ve Okunaklılığını Sağlamada Kentsel Tasarımın Bir Bileşeni Olarak Engelsiz Tasarım. *TMMOB Mimarlar Odası Ankara Şubesi Dosya Dergisi,* 4(46), 51-62.

Koca, C. (2010). *Engelsiz Şehir Planlaması Bilgilendirme Raporu.* Dünya Engelliler Vakfı, İstanbul.

Köse, N., Erkan. Ç. N. (2014). *Kentsel Mekân Örgütlenmesinin Yaşlıların Kentsel Etkinlikleri Üzerindeki Etkisi,* İstanbul *ve Viyana Örneği*. YTÜ Fen Bilimleri Enstitüsü, İstanbul: Yüksek Lisans Tezi.

Letaifa, S. B. (2015). How to Strategize Smart Cities: Revealing the SMART Model. *Journal of Business Research,* 68(7), 1414-1419.

Lindskog, H. (2004). Smart Communities Initiatives. ISOne World Conference, Washington (USA).

Lombardi, P., Giordano, S., Farouh, H. ve Yousef, W. (2012). Modelling the Smart City Performance. *The European Journal of Social Science Research*, 25(2), 137-149.

Lombardi, P. ve Vanolo, A. (2015). Smart City as a Mobile Technology: Critical Perspectives on Urban Development Policies. *Transforming City Governments for Successful Smart Cities* (Ed. Manuel Pedro Rodríguez Bolivar), Springer Publisher, Switzerland.

Machado, C. ve Berssaneti, F.T. (2018). An Overview of Shared Mobility. *Sustainability*, 10(12), 2-21.

Manville, C. ve Cochrane, G. (2014). Mapping Smart Cities in the EU. *Dırectorate General for Internal Policies, Policy Department A: Economic and Scientific Policy.* January.

Murray, A., Minevıch, M., ve Abdoullaev, A. (2011). The Future of the Future: Being Smart about Smart Cities. *KMWorld Magazine,* 20(9), 18-33.

Nam, T. ve Pardo, T. A. (2011). Conceptualizing Smart City with Dimensions of Technology, People and Institutions. Proceedings of the 12th Annual International Digital Government Research Conference: Digital Government Innovation in Challenging Times. ACM New York Publisher (ss. 282-291). New York (USA): 12-15 June.

Neirotti, P., Marco, A.D., Cagliano, A.C., Mangano, G. ve Scorrano, F. (2014). Current Trends in Smart City Initiatives: Some Stylised Facts. *Cities,* 38:25-36.

Örselli, E., Bilici, Z. ve Babahanoğlu, V. (2018). Akıllı Vatandaş, Akıllı Kentler ve Türkiye. F. Yardımcıoğlu, F. Beşel, H. Bağcı ve M. F. Pekşen. Uluslararası Politik, Ekonomik ve Sosyal Araştırmalar Kongresi (ss: 1-15). Venedik: 28-30 Haziran 2018.

Örselli, E. ve Akbay, C. (2019). *Bir Kenti Geleceğe Taşıma ve Kent Alışkanlıklarını Değiştirme Projesi Olarak Akıllı Kentler, Kent Yönetiminde Yeni Yaklaşımlar ve Etkin Belediyecilik Uygulamaları.* Ankara: Akademik Yayıncılık, 1108-1118.

Örselli, E. ve Dinçer, S. (2019). Akıllı Kentleri Anlamak: Konya ve Barcelona Üzerinden Bir Değerlendirme. *Uluslararası Yönetim Akademisi Dergisi,* 2(1), 90-110.

Skouby, E.K., Kivimäki, A., Haukipuro, L., Lynggaard, P. ve Windekilde, I. (2014). Smart Cities and Ageing Population. The 32nd Meeting of WWRF (ss.1-12). Marakeş: 20-22 Mayıs 2014.

Strydom, H. (2009). Perceptions and Attitudes Towards Aging in Two Culturally Diverse Groups of Aged Males: A South African Experience. *The Aging Male,* 8(2), 81-89.

Taylor, S. (2004). The Right Not to Work: Power and Disability. *Monthly Review: An Independent Socialist Magazine,* 55:10.

Tiyek, R., Eryiğit., B.H. ve Baş., E. (2016). Engellilerin Erişilebilirlik Sorunu ve TSE Standartları Çerçevesinde Bir Araştırma. *Kastamonu Üniversitesi İktisadi ve İdari Bilimler Fakültesi Dergisi*, 12:226-236.

Uçar, A., Şemşit, S. ve Negiz, N. (2017). Avrupa Birliği Akıllı Kent Uygulamaları ve Türkiye'deki Yansımaları. *Süleyman Demirel Üniversitesi İktisadi ve İdari Bilimler Fakültesi Dergisi,* Özel Sayı, 1785-1798.

Varol, Ç. (2017). Sürdürülebilir Gelişmede Akıllı Kent Yaklaşımı: Ankara'daki Belediyelerin Uygulamaları. *Çağdaş Yerel Yönetimler*, 26(1),43-58.

Waara, N. (2009). Older and Disabled People's Need and Valuation of Traveller Information in Public Transport. In Proceeding of the Association for European Transport Conference. Hollanda: 2009, 1-21.

Waara, N. (2013). Traveller Information in Support of the Mobility of Older People and People with Disabilities User and Provider Perspectives. PhD Thesis. Lund: Lund University.

Washburn, D. ve Sindhu, U. (2010). *Helping CIOs Understand Smart City Initiatives.* Forrester Publisher.

Yılmaz, Ö. (2015). *Akıllı Kentler ve Bilgi Toplumu Stratejisi.* Information Society Strategy and Action Plan (2015-2018) and Smart Cities, T.C. Kalkınma Bakanlığı.

URL 1: https://www.theguardian.com/cities/2017/jul/12/dutch-app-elderly-hack-pedestrian-crossings (ET: 29.04.2020).

URL 2: https://dynniq.com/wp-content/uploads/2018/11/2182364-DYNNIQ_leaflet_Crosswalk_NL_v5_LR.pdf (ET: 29.04.2020).

URL 3: http://denieuwedraai.nl/veilig-oversteken-dankzij-crosswalk/ (ET: 29.04.2020).

URL 4: https://ep.rai.nl/noviteiten/popup/img?inn=ec5ae21a-c7c8-4efb-b8dd-6bab6d1a3910&v-raag=17&hires=1 (ET: 29.04.2020).

URL 5: https://qz.com/246088/singapore-is-giving-its-senior-citizens-the-power-to-hold-up-traffic/ (ET: 29.04.2020).

URL 6: https://www.todayonline.com/world/smart-device-gives-elderly-and-disabled-more-time-cross-hong-kongs-busy-streets (ET: 29.04.2020).

URL 7: https://gizmodo.com/every-city-should-give-seniors-a-card-that-extends-the-1617659811 (ET: 29.04.2020).

URL 8: https://www.todayonline.com/world/smart-device-gives-elderly-and-disabled-more-time-cross-hong-kongs-busy-streets (ET: 29.04.2020).

URL 9: https://mobility.here.com/learn/smart-mobility/introduction-demand-responsive-transport (ET: 29.04.2020).

URL 10: https://www.okeenea.com/navigueo-hifi-audio-beacon/ (ET: 29.04.2020).

URL11: https://www.okeenea.com/navigueo-hifi-audio-beacon/ (ET: 22.07.2020).

URL 12: https://www.okeenea-group.com/our-products/ (ET: 22.07.2020).

URL 13: https://www.opengovasia.com/singapore-moves-ahead-on-smart-mobility-autonomous-scheduled-and-on-demand-public-transport-by-2022-first-av-test-centre-opened/ (ET: 22.07.2020).

URL 14: https://www.okeenea-group.com/international-sales-abeacon/ (ET: 22.07.2020).

URL 15: https://nextcity.org/daily/entry/blind-people-getting-around-cities-technology (ET: 22.07.2020).

URL 16: https://tagpblog.wordpress.com/2014/12/15/engelsiz-kentler-i-akilli-harita-3d-soundscape/ (ET: 22.07.2020).

URL 17: https://www.dezeen.com/2014/11/06/future-cities-catapult-microsoft-guide-dogs-3d-headset-soundscape-to-help-blind-people/ (ET: 29.07.2020).

URL 18: https://www.orcam.com/en/myeye2/ (ET: 29.07.2020).

URL19:https://www.youtube.com/watch?time_continue=82&v=bbEEmc0xtvw&feature=emb_logo (ET: 29.07.2020).

URL 20: https://steemit.com/steemhunt/@rosatravels/orcam-my-eye-2-0-a-smart-camera-device-for-the-visually-impaired (ET: 29.07.2020).

URL 21: https://bigumigu.com/haber/aira-akilli-gozluk-araciligiyla-gorme-engellilerin-gozu-oluyor-sxsw-2019/ (ET: 29.07.2020).

URL 22: https://images.app.goo.gl/PdAywMPbEHQaGFT39 (ET: 29.07.2020).

URL 23: https://www.isbak.istanbul/akilli-ulasim-cozumleri/trafik-sinyalizasyon-sistemleri/erisilebilir-yaya-butonu/ (ET: 29.07.2020).

URL 24: https://www.youtube.com/watch?v=lmYS95wH3_Q (ET: 29.07.2020).

URL 25: https://www.isbak.istanbul/akilli-ulasim-cozumleri/toplu-ulasim-bilgilendirme-sistemleri/ (ET: 29.07.2020).

URL 26: https://www.isbak.istanbul/akilli-ulasim-cozumleri/toplu-ulasim-bilgilendirme-sistemleri/ (ET: 29.07.2020).

URL 27: https://www.freepark.co/freepark-engelli-otopark-alani-kullanim-yetkisi-icin-kullanilabilecek-kartlar/ (ET: 14.11.2020).

URL 28: https://erisilebilir.istanbul/sayfalar/organizasyon/present-message (ET: 14.11.2020).

URL 29: https://www.freepark.co/ (ET: 14.11.2020).

URL 30: https://www.akillisehirler.gov.tr/2019/09/20/antalya-guven-cemberi-projesi/ (ET: 14.11.2020).

URL 31: https://images.app.goo.gl/oB4RBNauL5wC1ymD8 (ET: 14.11.2020).

URL 32: https://www.izmirde.biz/?Bid=352982 (ET: 14.11.2020).

URL 33: https://www.akillisehirler.gov.tr/2020/02/05/trabzon-buyuksehir-belediyesi-engelli-araci-sarj-istasyonu/ (ET: 14.11.2020).

URL 34: https://www.sakarya.bel.tr/tr/Haber/sakus-son-teknolojiyle-donatildi/15465 (ET: 14.11.2020).

KAYNAKÇA

ADA Standartları (2010). https://www.ada.gov/law-and-regs/design-standards/2010-stds/ (E.T.: 2 Nisan 2023)

Gruen, V. (1968). *The Heart of Our Cities, Simon and Schuster.* New York: Dieet.

Mace, R. (2017) http://www.ncsu.edu/ncsu/design/cud/about_ud/about_ud.htm (E.T.: 2 Nisan 2023)

Sandhu, J.S. (2001). An Integrated Approach to Universal Design: Towards the Inclusion of all Ages, Cultures and Diversity. K.H. Smith. *Universal Design Handbook*. (73-119). Newyork: McGraw-Hill.

Süer, A. (2014). *Alışveriş Merkezleri ve Perakende Sürdürülebilirlik*, İstanbul: Yakamoz Kitap.

Otopark Yönetmeliği (2022). https://www.resmigazete.gov.tr/eskiler/2021/03/20210325-12.htm (E.T.: 2 Nisan 2023)

TS 9111 Standarttı (2011). https://tofd.org.tr/Images/ts-9111-2011.pdf (E.T.: 2 Nisan 2023)

Vural, T. (2005). Değişen Üretim ve Tüketim Bağlamında Alışveriş Merkezlerinin Anlamsal ve Mekansal Dönüşüne Eleştirel Bir Bakış. Doktora Tezi. İstanbul: İstanbul Teknik Üniversitesi

Yıldırım Ateş, A. (2023). Evrensel Tasarım İlkelerine Uygun Konut ve Konut Çevresi Tasarlama Kılavuzu Önerisi: Kapalı Konut Yerleşkeleri Üzerinden Bir Değerlendirme. Doktora Tezi. Konya: Konya Teknik Üniversitesi

Zimmermann, G. (2006). Building Operating Management. Career and Technical Education.

URL-1: https://www.dagholding.com.tr/ (E.T.: 23 Nisan 2023).

URL-2: https://www.m1konya.com.tr (E.T.: 23 Nisan 2023).

URL-3: https://www.tepe.com.tr/tr/m1-konya (E.T.: 01 Mayıs 2023)

KAYNAKÇA

Alcock, I., White, M. P., Wheeler, B. W., Fleming, L. E., Depledge, M. H. (2013). Longitudinal Effects on Mental Health of Moving to Greener and Less Green Urban Areas. *Environmental Science & Technology*, 48(2), 1247-1255.

Alıcı, M. (2020). Ortak Çalışma Mekânlarının Tasarım Ölçütlerinin Z Kuşağı Kullanım Tercihleri Doğrultusunda İstanbul İli Levent Plazalar Bölgesindeki Uygulanan Örnekler Üzerinden İrdelenmesi, Yüksek Lisans Tezi, Kocaeli: Kocaeli Üniversitesi.

Alik, B. (2021). Hastane Mimarisinin Biyofilik Tasarım Parametrelerine Göre Değerlendirilmesi, Yüksek Lisans Tezi, Kocaeli: Kocaeli Üniversitesi.

Almusaed, A. (2011). *Biophilic and Bioclimatic Architecture: Analytical Therapy for the Next Generation of Passive Sustainable Architecture.* Springer Publishing, New York.

Akrami, B. (2017). The Evaluation of Awareness and Implementation of Biophilic Design Patterns in Healthcare Environments: Case Study The Pars Hospital in Iran, Yüksek Lisans, İstanbul: İstanbul Teknik Üniversitesi

Aksoy, Z. (2021). İyileştiren Mimarlık: Anadolu Darüşşifalarındaki Biyofilik Unsurlar Üzerine Bir İnceleme, Yüksek Lisans Tezi, Ankara: Gazi Üniversitesi.

Amirov, N. (2017). Faces of Biophilia in Contemporary Turkish Architecture, Yüksek Lisans Tezi, İzmir: İzmir Ekonomi Üniversitesi

Bayrakcı, E. E. (2021). Biyofilik Yaklaşımla Tasarlanmış Diş Muayenehanelerinin Dental Fobi Üzerindeki Etkileri, Yüksek Lisans Tezi, Ankara: Atılım Üniversitesi.

Barton, J. ve Pretty, J. (2010). What is the Best Dose of Nature and Green Exercise for Improving Mental Health? *Environmental Science & Technology*, 44, 3947- 3955.

Beyaz, E. (2017). Beyşehir'deki XIII. Ve XIV. Yüzyıl Camilerinin Biyofilik Kriterler Üzerinden İncelenmesi, Yüksek Lisans Tezi, Konya: KTO Karatay Üniversitesi.

Browning, W. D. ve Ryan, C. (2018). Biophilic Design. In R. Meyers (ed.), *Encyclopedia of Sustainability Science and Technology.* Springer Publishing, New York.

Browning, W. D. ve Cramer, J. S. (2008). Transforming Building Practices Through Biophilic Design. In J. H. Heerwagen, S. R. Kellert and M. L. Mador (eds.), *Biophilic Design: The Theory, Science and Practice of Bringing Buildings to Life,* Hoboken, NJ: John Wiley and Sons Inc.

Browning, W. D., Clancy, J. O., Ryan, C. (2014). *14 Patterns of Biophilic Design: Improving Health and Well-Being in the Built Environment.* Terrapin Bright Green LLC, New York.

Çorakçı, R. E. (2016). İç Mimarlıkta Biyofilik Tasarım İlkelerinin Belirlenmesi, Doktora Tezi, İstanbul: Mimar Sinan Güzel Sanatlar Üniversitesi.

Daşkıran, B. N. ve Minsolmaz Yeler, G. (2021). Biyofilik Tasarım Bağlamında Osmaniye Kadirli Belediyesi Hizmet Binasının Değerlendirilmesi, *JENAS Journal of Environmental and Natural Studies*, 3(2), 119-136.

Demirbaş, G. U. ve Demirbaş, Ö. O. (2019). Biyofilik Tasarım Kapsamında Peyzaj Mimarlığı ve İç Mimarlık Arakesiti: Eğitim Programlarının Karşılıklı Değerlendirilmesi, *Türkiye Peyzaj Araştırmaları Dergisi*, 2(2), 50-60.

Doğan, D. (2021). İç Mimaride Biyofilik Tasarım. Yüksek Lisans Tezi, Kocaeli: Kocaeli Üniversitesi.

Elzeyadi, I. (2011). Daylighting-Bias and Biophilia: Quantifying the Impacts of Daylighting on Occupants Health. In Greenbuild 2011 Proceedings. Thought and Leadership in Green Buildings Research. Washington, DC: USGBC Press.

Erdoğan, E. ve Çetinkaya Sönmez, M. (2021). *Kent, Mimarlık ve Biyofilik Tasarım.* İçinde Doç. Dr. H. B. Henden Şolt (ed.), Mimarlık Planlama ve Tasarım Alanında Araştırma ve Değerlendirmeler, Gece Kitaplığı, Ankara.

Gertik, A. (2018). Biomimetik Tasarımda Fraktal Yaklaşımlar: Le Corbusier ve Patrik Schumacher Çalışmaları Üzerinde Karşılaştırmalı Bir Değerlendirme, Doktora Tezi, Lefkoşa: Yakın Doğu Üniversitesi.

Girginkaya Akdağ, S. (2021). Biyofilik Tasarım ve Teknoloji Arakesitinde: Yeni Alışveriş Mekân ve Deneyimleri, *Kent Akademisi*, 14(4), 1043-1058.

Gönen, M. S. (2021). Ortak Çalışma Mekânlarında Biyofilik Tasarım Unsurlarının Onarıcılığının Y Kuşağı Çalışanlar Açısından İncelenmesi: Kolektif House Örneği, Yüksek Lisans Tezi, İstanbul: Bahçeşehir Üniversitesi.

Han, K. T., & Ruan, L. W. (2019). Effects of Indoor Plants on Self-Reported Perceptions: A Systemic Review, *Sustainability*, 11(16), 4506.

Hartig, T., Evans, G. W., Jammer, L. D., Davis, D. S., Garling, T. (2003). Tracking Restoration in Natural and Urban Field Settings, *Journal of Environmental Psychology*, 23, 109-123.

Heerwagen, J. H., Loftness, V., Painter, S. (2012). *The Economics of Biophilia: Why Designing With Nature in Mind Makes Financial Sense?* Terrapin Bright Green LLC, New York.

Heschong, L., Wright, R. L., Okura, S. (2002). Daylighting Impacts on Human Performance in School. *Journal of the Illuminating Engineering Society*, 31(2), 101-114.

Human Spaces Report Guide (2015). *Human Spaces: The Global Impact of Biophilic Design in the Workplace*. https://greenplantsforgreenbuildings.org/wp- content/uploads/2015/08/Human-Spaces-Report-Biophilic- Global_Impact_Biophilic_Design.pdf (E.T.: 12.11.2022).

Karcı Demirkol, A., Kalaycı Önaç, A. (2021). Biyofilik Tasarım Kriterleri Bağlamında Ofis Tasarımı. M. Çevik, A. Diambu Ngimbi, F. Emrem (ed.) 5. Uluslararası Öğrenciler Fen Bilimleri Kongresi (ss. 389- 396.), İzmir, 21-21 Mayıs 2021.

Kaya, H., Arslan Selçuk, S. (2018). Biyofilik Tasarım ve İyileştiren Mimarlık: Sağlık Yapıları Üzerine Bir Değerlendirme. *EJONS International Refereed Indexed Journal on Mathematic, Engineering and Natural Sciences*, 2(3), 35- 47.

Kaya, H. (2019). Biyofilik Tasarım ve İyileştiren Mimarlık: Çocuk Hastaneleri Üzerine Bir Değerlendirme, Yüksek Lisans Tezi, Ankara: Gazi Üniversitesi,

Kellert, S. R. (2008). *Dimensions, Elements and Attributes of Biophilic Design,* Hoboken, NJ: John Wiley and Sons Inc.

Kellert, S. R. (2005). *Building for Life: Designing and Understanding the Human- Nature Connection.* Washington, DC: Island Press.

Louv, R. (2012). *Last Child in the Woods: Saving Our Children From Nature-Deficit Disorder. Doğadaki Son Çocuk,* Çevirenler: C. Temürcü. TÜBİTAK Yayınları, Ankara.

Modi, K. ve Parmar, S. (2020). Understanding Biophilia and Its Integration with Architecture. *International Journal of Scientific and Engineering Research,* 11(5), 1403-1440.

Nieuwenhuis, M., Knight, C., Postmes, T., Haslam, S. A. (2014). The Relative Benefits of Green Versus Lean Office Space: Three Field Experiments. *Journal of Experimental Psychology,* 20(3), 199.

Raanaas, R. K., Bjørnstad, S., Grindal Patil, G. (2015). Nature Contact and Organizational Support During Office Working Hours: Benefits Relating to Stress Reduction, Subjective Health Complaints and Sick Leave. *Work*, 53(1), 9-20.

Salingaros, N. A. (2012). Fractal Art and Architecture Reduce Physiological Stress, *Journal of Biourbanism*, 2, 11-28.

Sanchez, J. A, Ikaga, T., Sanchez, S. V. (2018). Quantitative Improvement in Workplace Performance Through Biophilic Design: A Pilot Experiment Case Study, *Energy and Buildings*, 177, 316-328.

Shoemaker, C. A., Randall, K., Relf, P. D., Geller, E. S. (1992). Relationships Betwee n Plants, Behavior and Attitudes in an Office Environment, *HortTechnology*, 2(2), 205-206.

Şenozan, M. I. (2018). İnsan-Mekân-Doğa Etkileşiminin Sürdürülebilir Bir Öğretisi Olarak Biyofilik Tasarım. Yüksek Lisans Tezi, İstanbul: Mimar Sinan Güzel Sanatlar Üniversitesi.

Toprak, G. (2014). *Ofis Yapılarının Tasarım Kriterleri ve Mekânsal Oluşumlar Üzerinden İncelenmesi: Ankara İli Eskişehir Yolu Örneği*, Yüksek Lisans Tezi, Ankara: Gazi Üniversitesi.

Ünal, N. (2021b). Müstakil Yapılarda İç Mekân ve Çevre İlişkisinin Biyofilik Tasarım Bağlamında Ele Alınması. *Türkiye Peyzaj Araştırmaları Dergisi*, 4(2), 89-99.

Ünlü, E. (2017). Mimarlıkta Biyofili Olgusu ve Sağlık Yapıları, Yüksek Lisans Tezi, Kocaeli: Gebze Teknik Üniversitesi.

Orr, D. W. (2002). *The Nature of Design: Ecology, Culture, and Human Intention.* Oxford University Press, New York.

Van der Ryn, S., Cowan, S. (2007). Ecological Design, 10 th ed. Washington, DC: Island Press.

Yurtgün, H. Ö. (2020). Biyofilik Tasarım Kriterlerinin Açık Ofisler Üzerinden Değerlendirilmesi, *IDA International Design and Art Journal*, 2(2):281-296.

İnternet Kaynakları

URL-1:https://www.world-architects.com/en/architecture-news/headlines/amazon-opens-the-spheres, (E.T.: 01.12.2022).

URL-2:https://www.archpaper.com/2018/12/2018-best-of-design-awards-winners-for-facades/, (E.T.:15.03.2022).

URL-3:http://www.thedangergarden.com/2018/11/inside-amazon-spheres-part-one-green.html,(E.T: 01.12.2022).

URL-4: https://www.seattlespheres.com/explore-the-building, Erişim tarihi: 11.11.2022

URL-5:https://seattle.curbed.com/2018/1/30/16947838/amazon-spheres-seattle-architecture- photos, (E.T.:01.12.2022).

URL-6https://www.businessinsider.com/amazon-spheres-indoor-rainforest-tour-2018-9, (E.T.:06.12.2022).

URL-7 https://www.heraldtribune.com/story/business/briefs/2018/02/05/rushing-nature-into-amazons- spheres/15318607007, (E.T.: 06.12.2022).

URL-8:https://www.ukrinform.ua/rubric-world/2392844-tropiki-v-centri-mista-ak-vigladae-novij-ofis-amazon-v-sietli.html (E.T.:06.12.2022).

URL-9:https://www.archdaily.com/920029/amazon-spheres-nbbj, (E.T.:01.12.2022).

URL-10: https://www.variancedesign.com/living-walls, (E.T.:01.12.2022).

URL-11:https://www.aboutamazon.com/news/sustainability/bringing-the-spheres-green- walls-to-life, (E.T.:11.11.2022)

URL-12: https://seattlemag.com/news/photo-gallery-inside-amazons-spheres/ (E.T.: 01.12.2022).

URL-13: https://www.geekwire.com/2018/welcome-amazons-jungle-inside-spheres-40000-plants-create-office- (E.T.: 01.12.2022).

URL-14:https://www.lottehotelmagazine.com/en/travel_detail?no=376, (E.T.:01.12.2022).

URL-15: https://behnisch.com/work/projects/0104, Erişim tarihi: 06.12.2022), (E.T.: 01.12.2022).

URL-16: https://www.architecture.com/awards-and-competitions-landing-page/awards/riba-international-awards (E.T.: 06.11.2022).

URL: 17: https://www.lymeproperties.com/news/2008-harleston-parker- medal-for-most-beautiful-building-in-boston-awarded-to-genzyme-center-plams, (E.T.: 06.11.2022).

URL-18: https://www.aiatopten.org/node/171, (E T.: 02.12.2022).

URL-19: https://sah-archipedia.org/buildings/MA-01-EC7, (E.T.:12.11.2022).

URL-20: https://scottpayette.com/portfolio/genzyme- center , (E.T.: 06.12.2022).

URL-21: https://inhabitat.com/genzyme-center/genzyme_5, (E. T.:06.12.2022).

URL-22: https://solarfacades4architects.wordpress.com/2012/08/23/genzyme-center/, (E. T.:06.12.2022).

URL-23: https://architizer.com/projects/genzyme-center/ (E. T.:06.12.2022).

URL-24: https://archello.com/project/pasona-hq (E. T.: 22.09.2022).

URL-25: http://www.thewhitepaper.net/pasona-plant-life/ (E. T.:12.11.2022).

URL-26: https://architizer.com/blog/projects/pasona-hq-tokyo/ (E. T.:06.12.2022).

URL -27: https://www.atlasobscura.com/places/pasona-02 (E. T.:12.11.2022).

URL-28: https://archello.com/project/pasona-hq (E.T.:24.10.2022).

URL-29: http://miroslavabrooks.net/travelog/2012/06/21/day-18_tokyo_urban-farm (E.T.: 06.12.2022)

URL-30: https://www.archilovers.com/projects/107766/pasona-hq.html#info (E. T.: 12.11.2022).

URL- 31: https://konodesigns.com/urban-farm/ (E: T.:06.12.2022).

URL-32: https://www.dezeen.com/2013/09/12/pasona- urban-farm-by-kono-designs/ E. T.: 12.11.2022).

Kaynakça

Ak, S. (2007). Üniversite Kampüslerinde Tasarim Kriterlerinin ve Yerleşim Sistemlerinin Büyüme Ve Gelişme Olanakları Bağlamında İrdelenmesi. Yayımlanmamış Yüksek Lisans Tezi, Yıldız Teknik Üniversitesi. Fen Bilimleri Enstitüsü, Mimarlık Anabilim Dalı Mimari Tasarım Programı, İstanbul.

Alsaç, Üstün (1976). Türkiye'deki Mimarlık Düşüncesinin Cumhuriyet Dönemindeki Evrimi. (Doktora Tezi). Trabzon: Karadeniz Teknik Üniversitesi İnşaat ve Mimarlık Fakültesi.

Altın, A., ve Pakyürek M., (2020). Geçmişten Günümüze Ziraat Mühendisliği Eğitimi. ISPEC International Conference On Agriculture, Animal Science And Rural Development-III. www.ispecongress.org, 382, Dec. 20-22, 2019, Van Turkey

Antalyalı, Ö. L. (2008). Tarihsel süreç içerisinde üniversite misyonlarının oluşumu. Süleyman Demirel Üniversitesi Sosyal Bilimler Enstitüsü Dergisi, (6), 25-40.

Arap, K. S. (2010). Türkiye yeni üniversitelerine kavuşurken: Türkiye'de yeni üniversiteler ve kuruluş gerekçeleri. Ankara Üniversitesi SBF Dergisi, 65(01), 1-29.

Bayraktar, N. (2020). Kent ve Mimarlık Üzerine Dönemsel Okumalar: Ankara'da İki İşhanı. Ankara Araştırmaları Dergisi, 8(1), 157-175.

Çiftçi, C. Y., (2012). 165. Yılında Tarımsal Yükseköğretim. Ziraat Mühendisliği, Temmuz-Aralık 2012(359), 4-17.

Çukurova Üniversitesi Strateji Geliştirme Daire Başkanlığı. (2018). Çukurova Üniversitesi 2019-2023 Dönemi Stratejik Planı. Adana.

Çukurova Üniversitesi Ziraat Fakültesi. (2022). Genel Bilgi. 06.06.2022 tarihinde https://ziraat.cu.edu.tr/cu/faculty/genel-bilgi adresinden erişildi.

Çukurova Üniversitesi. (2021). Tarihçe. 06.06.2022 tarihinde https://www.cu.edu.tr/institutional/university/tarihce/ adresinden erişildi.

Çukurova Üniversitesi Ziraat Fakültesi Tarla Bitkileri Bölümü. (2022). Genel Tanıtım. 20.08.2022 tarihinde https://tarlabitkileri.cu.edu.tr/cu/department/about-us adresinden erişildi.

Çukurova Üniversitesi Ziraat Fakültesi Zootekni Bölümü. (2022). Ana Sayfa. 20.08.2022 tarihinde https://zootekni.cu.edu.tr/. adresinden erişildi.

Çukurova Üniversitesi Ziraat Fakültesi Toprak Bilimi ve Bitki Besleme Bölümü. (2022). Tanıtım. 20.08.2022 tarihinde https://toprak.cu.edu.tr/cu/about-us/tanitim. adresinden erişildi.

Çukurova Üniversitesi Ziraat Fakültesi Toprak Bilimi ve Bitki Besleme Bölümü. (2022). İletişim. 20.08.2022 tarihinde https://toprak.cu.edu.tr/cu/contact/address. adresinden erişildi.

Çukurova Üniversitesi Ziraat Fakültesi Bitki Koruma Bölümü. (2022). Ana Sayfa. 20.08.2022 tarihinde https://toprak.cu.edu.tr/cu/about-us/tanitim. adresinden erişildi.

Duymuş, H., (2011). Üniversite Yerleşkelerinde Mekânsal Kimlik Algılaması: Çukurova Üniversitesi Yerleşkesi Örneği. Ç.Ü. Fen Bilimleri Enstitüsü, Peyzaj Mimarlığı Anabilim Dalı Yüksek Lisans Tezi, Adana.

Eldem, S. H., (1973). Elli Yıllık Cumhuriyet Mimarlığı. Mimarlık, Sayı 11-12

Erçevik, B., ve Önal, F. (2011). Üniversite Kampüs Sistemlerinde Sosyal Mekân Kullanımları. Megaron, 6(3).

Ergut, E. A. (2009). Cumhuriyet Dönemi Mimarlığı: Tanımlar, Sınırlar, Olanaklar. Türkiye Araştırmaları Literatür Dergisi, 7(13), 121-130.

Gelişli, Y. (1999). Darülfünun'un kuruluşu ve gelişimi. Milli Eğitim Dergisi, (143).

Google Earth, (2022). Ver: 9.169.0.0, Uydu Görüntüleri.

Gürüz, K. (2001). Türkiye'de ve Dünyada Yükseköğretim, ÖSYM Yayın No: 2001-4, Ankara.

İhsanoğlu, E. (1990). Dârulfünûn tarihçesine giriş. Belleten, 54(210), 699-738.

Karakaş, B., ve Türk, S. A. (2017). Odtü Ve Ktü Mimarlık Bölümleri Mekan Organizasyonları Üzerine Bir İnceleme (1950-1970). Social Sciences, 12(4), 199-211.

Kömürlü, E. (2019). 1960'lara kadar Türkiye'de ilk üniversitelerin kuruluşları. Üniversite Araştırmaları Dergisi, 2 (1), 50-57.

Özorhon, İ. F., ve Uraz, T. (2009). 1950-60 arası Türkiye Mimarlığı'nda özgünlük arayışları. İTÜ dergisi/A, 8(2).

Saban D., Karaman F., Erman O., Durukan İ., (2006). Adana Mimarlık Rehberi, 1900-2005, 145.

Sargın, S. (2007). Türkiye'de Üniversitelerin Gelişim Süreci Ve Bölgesel Dağilimi. Süleyman Demirel Üniversitesi Sosyal Bilimler Enstitüsü Dergisi, (5), 133-150.

Sey, Y. (1998). Cumhuriyet Döneminde Türkiye'de Mimarlık ve Yapı Üretimi", 75 Yılda Değişen Kent ve Mimarlık, TC İş Bankası ve Tarih Vakfı Ortak Yay., İstanbul , s. 25-39

Sözen, M. (1984). Cumhuriyet Dönemi Türk Mimarlığı, Türkiye İş Bankası Kültür Yay. Ankara.

Şen, D., Midilli Sarı, R., Sağsöz, A., ve Al, S. (2014). 1960-80 Cumhuriyet Dönemi Türk Mimarlığı. Electronic Turkish Studies, 9(10).

Tekeli, İ. (2005). Türkiye'de Nüfusun Mekânsal Dağılımında Yaşanan Gelişmeler (1935-2000).

Tekeli, İ. (2012). Türkiye kent planlamasının yeniden kurumsallaşmasını düzenlerken düşünülmesi gerekenler üzerine. Planlama Dergisi, 3(4), 25-32.

Tozlu, N., Taşdelen, V., ve Önal, M. (2016). Dünyada ve Türkiye'de Üniversite. Bayburt Üniversitesi Yayınları.

Türeyen, M. N., (2002), Yükseköğretim Kurumları Kampüsler, Tasarım Yayın Grubu.

Yıldız, B. Y., Çil, E., Can, I. (2015). Kampüs Morfolojisi: Bir Yaşam Alanı Olarak Üniversite Yerleşkelerinin Analizi. Türkiye Kentsel Morfoloji Ağı, 368-386.

Yıldız, B.Y. (2020). Bir yaşam alanı olarak üniversite kampüsleri. Arredemento mimarlık dergisi342.106-110

Yücel M, Sögüt Z, Türkmen N, Çolakkadıoğlu D, Kahveci B, Çeliktaş V 2019. Çukurova Üniversitesi Yerleşkesinde Artan Yapılaşmanın Floraya Etkisinin Belirlenmesi. KSÜ Tarım ve Doğa Derg 22(Ek Sayı 2): 310-322. DOI: 10.18016/ ksutarimdoga.vi.541325.

KAYNAKÇA

Bilirgen, E. ve Murat S. (2002). *Topkapı Sarayı Hazine-i Hümâyûn*. Yayına hazırlayan: Selmin Kangal, İstanbul: Mas Yayınları.

Cheung, L., Clarke, B., Clarke, I. (2006). *New Directions in Jewellery II.* London: Black Dog Publishing Ltd

Elden, M. (2009). *Reklam ve Reklamcılık*. İstanbul: Say Yayınları.

Elsayed ve Ayduz (2015). Book Review: "Imperial Ottoman Jewellery, Reading History Through Jewellery"

Gürbüz, M. vd. (2017). Elmas, Renkli Süstaşları ve Mücevherlerin Sertifikalandırılmasının Önemi. 70. Türkiye Jeoloji Kurultayı Bildiri Özleri (128-129). Ankara: 2017

Hoskins,S. (2018). *3D Printing for Artists, Designers and Makers.* Bloomsbury Visual Arts

İrepoğlu, G. (2000). Bir İmparatorluğun Görkemi Osmanlı Mücevheri, P Sanat, Kültür, Antika Dergisi Sayı:17,103.

İrepoğlu, G. (2013*). Osmanlı Saray Mücevheri Mücevher Üzerinden Tarihi Okumak*. İstanbul: BKG Yayinlari.

Kaplan, K. (2000). *Türkiye'de Kuyumculuk ve Altın.* İstanbul: İstanbul Ticaret Odası Yayınları

Le Van, M. (2009). *500 Plastic Jewelry Designs*. Lark Books

Tonulay ve Midilli. (2022). Sürdürülebilirlik ve Lüks Tüketim. İçinde Arsan ve Ketenci (Editörler). 5th Yeditepe Internatıonal Research Conference On Business Strategies (26) İstanbul: 26-27 Kasım 2021

Türkoğlu, S. (2013). *Tarih Boyunca Anadolu'da Takı ve Kuyumculuk Kültürü*. İstanbul: İstanbul Kuyumcular Odası Yayınları.

Ülgen, A. (1999). "*Osmanlı Kuyumculuğu"* İstanbul: *Osmanlı: Kültür ve Sanat*

Yaman, B. (2008). *Osmanlı Saray Sanatkârları 18. Yüzyılda Ehl-i Hıref.* İstanbul: Tarih Vakfı Yurt Yayınları.

İnternet Kaynakları

GIA. https://www.gia.edu/gem-imitation (E.T.: 10.04.2023).

HRD Antwerp. http://www.hrdantwerp.com/ (E.T.:10.04.2023)

IJS. https://www.istanbuljewelryshow.com/en/ijs-blog/9-turkish-jewelry-designers-who-left-a-mark-on-the-world-jewelry-industry.html (E.T.: 12.04.2023).

URL-1 https://www.kolayihracat.gov.tr/sektorler/mucevherat-ve-kiymetli-taslar (E.T.: 15.04.2023).

Editor:
Assoc. Prof. Dr. Hatice İmamoğlu

International Research in

Social, Human and Administrative Sciences XIV

EĞİTİM
yayınevi

INTERNATIONAL RESEARCH IN SOCIAL, HUMAN AND ADMINISTRATIVE SCIENCES XIV

Editor: Assoc. Prof. Dr. Hatice İmamoğlu

Executive Editor: Yusuf Ziya Aydoğan (yza@egitimyayinevi.com)
Publishing Coordinator: Yusuf Yavuz (yusufyavuz@egitimyayinevi.com)
Interior Designer: Eğitim Yayınevi Graphics Unit
Cover Designer: Eğitim Yayınevi Graphics Unit

Republic of Türkiye Ministry of Tourizm and Culture
Publisher Certificate No: 47830

ISBN: 978-625-6489-12-7
1. Edition, May. 2023

Printing and Binding
Uzun Dijital Matbaacılık
İstanbul Cad. İstanbul Çarşısı No: 48/48 - 49 İskitler 06070 / Ankara
Printing House Certificate No: 47865

Library Information Card

INTERNATIONAL RESEARCH IN SOCIAL, HUMAN AND ADMINISTRATIVE SCIENCES XIV
Editor: Assoc. Prof. Dr. Hatice İmamoğlu
p.106, 160x240 mm
Includes references, no index.
ISBN: 978-625-6489-12-7

© All rights for this edition are reserved for Eğitim Yayınevi Tic. Ltd. Şti. No part of this book may be reproduced or transmitted in any form or by any means, including photocopying, electronically or mechanically recording or by any information storage or retrieval system,without permission of Eğitim Yayınevi Tic. Ltd. Şti.

EĞİTİM
yayınevi

Publisher Turkey Office: İstanbul: Eğitim Yayınevi Tic. Ltd. Şti., Atakent mah. Yasemen sok. No: 4/B, Ümraniye, İstanbul, Türkiye

Konya: Eğitim Yayınevi Tic. Ltd. Şti., Fevzi Çakmak Mah. 10721 Sok. B Blok, No: 16/B, Safakent, Karatay, Konya, Türkiye
+90 332 351 92 85, +90 533 151 50 42, 0 332 502 50 42
bilgi@egitimyayinevi.com

Publisher USA Office: New York: Egitim Publishing Group, Inc.
P.O. Box 768/Armonk, New York, 10504-0768, United States of America
americaoffice@egitimyayinevi.com

Logistics and Shipping Center: Kitapmatik Lojistik ve Sevkiyat Merkezi, Fevzi Çakmak Mah. 10721 Sok. B Blok, No: 16/B, Safakent, Karatay, Konya, Türkiye
sevkiyat@egitimyayinevi.com

Bookstore Branch: Eğitim Kitabevi, Şükran mah. Rampalı 121, Meram, Konya, Türkiye
+90 332 499 90 00
bilgi@egitimkitabevi.com

Internet Sales: www.kitapmatik.com.tr
+90 537 512 43 00
bilgi@kitapmatik.com.tr

İlk okuyan siz olun
kitapmatik
internetteki kitapçınız

REFERENCES

Aaker, D. (1996). Building Strong Brands–The Free Press. A Division of Simon & Schuster. *Inc./D. Aaker.–NY*.

Chadwick, S., & Thwaites, D. (2005). Managing sport sponsorship programs: Lessons from a critical assessment of English soccer. *Journal of Advertising Research*, 45(3), 328-338.

Chen, Y.-C., & Wang, Y.-C. (2021). Understanding the impact of celebrity endorsement in the sports industry: The mediating role of consumer-brand identification and the moderating role of product involvement. *Sport Management Review*, 24(2), 240-252. (2), 100-112.

Collignon, H., & Sultan, N. (2014). Winning in the Business of Sports. *AT Kearney*, *1*.

Cronin Jr, J. J., Brady, M. K., & Hult, G. T. M. (2000). Assessing the effects of quality, value, and customer satisfaction on consumer behavioral intentions in service environments. *Journal of Retailing*, *76*(2), 193-218.Fullerton, S. (2007). Sports marketing. New York, NY: McGraw-Hill Irwin.

Fullerton, S., & Merz, G. R. (2008). The four domains of sports marketing: A conceptual framework. *Sport marketing quarterly*, *17*(2).

Garland, R., Shilbury, D., Westerbeek, H., Quick, S., & Funk, D. (2009). Strategic Sport Marketing. *Sport Management Review*, *12*(4), 265-266.

Gray, D., & McEvoy, C. (2005). Sport marketing strategies and tactics. *The management of sport: Its foundation and application*, *4*, 228-255.

Greenwell, T. C., Fink, J. S., & Pastore, D. L. (2002). Assessing the influence of the physical sports facility on customer satisfaction within the context of the service experience. *Sport Management Review*, *5*(2), 129-148.

Kamins, M. A. (1990). An investigation into the "match-up" hypothesis in celebrity advertising: When beauty may be only skin deep. *Journal of advertising*, *19*(1), 4-13.

Kanungo, R. N., & Pang, S. (1973). Effects of human models on perceived product quality. *Journal of Applied Psychology*, *57*(2), 172.

Karg, A., & Funk, D. (2020). *Strategic sport marketing*. Routledge.Kotler, P. (2001). Marketing management, millenium edition. Prentice-Hall, Inc.

Kotler, P., & Keller, K. L. (2014). Philip Kotler. Astromax Entertainment.

Kotler, P., & Keller, K. L. (2016). Marketing management (15th global ed.). England: Pearson, 803-829.

Masterman, G. (2004). Strategic Sports Event Management: An International Approach. London, UK: Elsevier Butterworth-Heinemann

Misra, S., & Beatty, S. E. (1990). Celebrity spokesperson and brand congruence: An assessment of recall and affect. *Journal of business research*, 21(2), 159-173.

Mullin, B. J., Hardy, S., & Sutton, W. (2014). *Sport marketing 4th edition*. Human Kinetics.

NBA.com (2006), "Houston Rockets sign Yao Ming to multiyear contract extension", National Basketball Association official website, available at: www.nba.com/rockets/news/ Houston_ Rockets_Sign_Yao_Ming_-150162-822.html

Ohanian, R. (1991). The impact of celebrity spokespersons' perceived image on consumers' intention to purchase. *Journal of advertising Research*.

Piipponen, H. (2011). Enhancing customer relations in team sport business.

Pitts, B. G., & Stotlar, D. K. (2018). Fundamentals of sports marketing. Routledge.

Ratten, V., & Ratten, H. (2011). International sport marketing: practical and future research implications. *Journal of Business & Industrial Marketing.*

Rundh, B., & Gottfridsson, P. (2015). Delivering sports events: The arena concept in sports from a network perspective. *Journal of Business & Industrial Marketing*, 30(7), 785-794.

Shilbury, D., & Rentschler, R. (2007). Assessing sport management journals: A multi-dimensional examination. *Sport Management Review*, 10(1), 31-44.

Smith, A. C. T., & Westerbeek, H. M. (2003). Sports business in the global marketplace.

Smolianov, P., & Shilbury, D. (2005). Examining integrated advertising and sponsorship in corporate marketing through televised sport. *Sport Marketing Quarterly*, 14(4).

Vale, L., & Fernandes, T. (2018). Social media and sports: driving fan engagement with football clubs on Facebook. *Journal of strategic marketing*, 26(1), 37-55.

Varmus, M., Kubina, M., & Adámik, R. (2021). *Strategic Sport Management*. Springer International Publishing.

Wakefield, K. L. (2007). *Team sports marketing*. Elsevier.

REFERENCES

Akram, W., & Kumar, R. (2017). A study on positive and negative effects of social media on society. *International Journal of Computer Sciences and Engineering*, *5*(10), 351–354.

Al-Rahmi, W., & Othman, M. (2013). The impact of social media use on academic performance among university students: A pilot study. *Journal of Information Systems Research and Innovation*, *4*(12), 1–10.

AlFaris, E., Irfan, F., Ponnamperuma, G., Jamal, A., Van der Vleuten, C., Al Maflehi, N., Al-Qeas, S., Alenezi, A., Alrowaished, M., Alsalman, R., & Ahmed, A. M. A. (2018). The pattern of social media use and its association with academic performance among medical students. *Medical Teacher*, *40*(sup1), S77–S82. https://doi.org/10.1080/0142159X.2018.1465536

Amedie, J. (2015). *The impact of social media on society*.

Blankenship, M. (2011). How social media can and should impact higher education. *Education Digest*, *76*(7), 39–42.

Boer, M., Stevens, G. W. J. M., Finkenauer, C., de Looze, M. E., & van den Eijnden, R. J. J. M. (2021). Social media use intensity, social media use problems, and mental health among adolescents: Investigating directionality and mediating processes. *Computers in Human Behavior*, *116*, 106645. https://doi.org/https://doi.org/10.1016/j.chb.2020.106645

Boulianne, S. (2019). Revolution in the making? Social media effects across the globe. *Information, Communication & Society*, *22*(1), 39–54. https://doi.org/10.1080/1369118X.2017.1353641

Constantinides, E., & Stagno, M. C. Z. (2012). Higher education marketing: A study on the impact of social media on study selection and university choice. *International Journal of Technology and Educational Marketing (IJTEM)*, *2*(1), 41–58.

Faizi, R., El Afia, A., & Chiheb, R. (2013). Exploring the potential benefits of using social media in education. *International Journal of Engineering Pedagogy (IJEP)*, *3*(4), 50–53.

Friesen, N., & Lowe, S. (2012). The questionable promise of social media for education: Connective learning and the commercial imperative. *Journal of Computer Assisted Learning*, *28*(3), 183–194.

Gerlich, R. N., Browning, L., & Westermann, L. (2010). The social media affinity scale: Implications for education. *Contemporary Issues in Education Research (CIER)*, *3*(11), 35–42.

Greenhow, C., & Lewin, C. (2016). Social media and education: reconceptualizing the boundaries of formal and informal learning. *Learning, Media and Technology*, *41*(1), 6–30. https://doi.org/10.1080/17439884.2015.1064954

Kaya, T., & Bicen, H. (2016). The effects of social media on students' behaviors; Facebook as a case study. *Computers in Human Behavior*, *59*, 374–379. https://doi.org/https://doi.org/10.1016/j.chb.2016.02.036

Krezel, J., & Krezel, Z. A. (2017). Social influence and student choice of higher education institution. *Journal of Education Culture and Society*, *8*(2), 116–130.

Lau, W. W. F. (2017). Effects of social media usage and social media multitasking on the academic performance of university students. *Computers in Human Behavior*, *68*, 286–291. https://doi.org/https://doi.org/10.1016/j.chb.2016.11.043

Leist, A. K. (2013). Social media use of older adults: a mini-review. *Gerontology*, *59*(4), 378–384.

McDool, E., Powell, P., Roberts, J., & Taylor, K. (2016). Social media use and children's wellbeing. *IZA Discussion Paper No. 10412*.

Raut, V., & Patil, P. (2016). Use of Social Media in Education: Positive and Negative impact on the students. *International Journal on Recent and Innovation Trends in Computing and Communication*, *4*(1), 281–285.

Reddy, V. P. (2014). *The influence of social media on international students' choice of university and course*. Queensland University of Technology.

Shu, M., & Scott, N. (2014). Influence of social media on Chinese students' choice of an overseas study destination: An information adoption model perspective. *Journal of Travel & Tourism Marketing*, *31*(2), 286–302.

Singh, M. M., Amiri, M., & Sabbarwal, S. (2017). Social media usage positive and negative effects on the life style of Indian youth. *Iranian Journal of Social Sciences and Humanities Research*, *5*(3).

Šola, H. M., & Zia, T. (2021). SOCIAL MEDIA AND STUDENTS'CHOICE OF HIGHER EDUCATION INSTITUTION. *European Journal of Management and Marketing Studies*, *6*(4).

TurkStat, Turkish Statistical Institute, Group B Micro Data, Information and Communication Technology (ICT) Usage Survey in Households and by Individuals Micro Data Set (2022)

Valkenburg, P., Beyens, I., Pouwels, J. L., van Driel, I. I., & Keijsers, L. (2021). Social Media Use and Adolescents' Self-Esteem: Heading for a Person-Specific Media Effects Paradigm. *Journal of Communication*, *71*(1), 56–78. https://doi.org/10.1093/joc/jqaa039

Van Den Eijnden, R., Koning, I., Doornwaard, S., Van Gurp, F., & Ter Bogt, T. (2018). The impact of heavy and disordered use of games and social media on adolescents' psychological, social, and school functioning. *Journal of Behavioral Addictions*, *7*(3), 697–706.

REFERENCES

Akkar, Z. M. (2006). Kentsel Dönüşüm Üzerine Batı'daki Kavramlar, Tanımlar, Süreçler ve Türkiye. *TMMOB Chamber of City Planners Journal of Planning.* 2006/2, 29-38.

Ankara Enstitüsü Vakfı. (2012). *2000'li Yıllarda Konut ve Yerleşme Raporu: İlhan Tekeli'ye 50 Çalışma Yılı Armağanı.* http://aev.org.tr

Ataöv, A., Osmay, S. (2007). Türkiye'de Kentsel Dönüşüme Yöntemsel Bir Yaklaşım. *METU JFA.* 24 (2), 57-82.

Aytekin, Ö. (2019). Ankara İmrahor Vadisi'nin Kentsel Dönüşüm Projeleri ile Tahribi Örnek; Yeni Güneypark Kentsel Dönüşüm ve Gelişim Proje Alanı. Master Thesis. Ankara: Çankaya University.

Bahçeci, H. İ. (2018). TOKİ'nin Kent Mekânının Kullanımına İlişkin Kamusal Yetkilerinin Yerel Demokrasi Kavramı Çerçevesinde İncelenmesi. *Türkiye Siyaset Bilimi Dergisi.* 1 (1), 135-150.

Bayulu, E. (2009). Kuzey Ankara Girişi (Protokol Yolu) Kentsel Dönüşüm Projesinin Peyzaj Mimarlığı Açısından Değerlendirilmesi. Master Thesis. Institute of Science, Bartın: Bartın University.

Bektaş, Y. (2014). Bir Kentleşme Stratejisi Olarak Yasanın Kentsel Mekânı Dönüştürmedeki Etkisi: Ankara Örneği. *TMMOB Chamber of City Planners Journal of Planning.* 24 (3), 157-172.

Bektaş, Y. (2021). Genel Kentsel Dönüşüm Alanları ile Öncelikli Riskli Alanlar Arasındaki İlişkinin Sorgulanması Üzerine Bir Değerlendirme: İstanbul Örneği. *TMMOB Chamber of City Planners Journal of Planning.* 31 (1), 78-94.

Ceylan, E., Ç, Kutlu, A.C. (2007). Yerel Yönetim Kavramı ve Kentsel Dönüsüm Projelerinde Yetki Karmasası. *TMMOB Local Government Transformation Symposium*. 113–122.

Çelikbilek, A., Çakır Öztürk, M. (2017). 6306 Sayılı Kanun Kapsamında Yürütülen Kentsel Dönüşüm Çalışmaları ve İzmir Uygulamaları. *Medeniyet Sanat, İMÜ Sanat, Tasarım ve Mimarlık Fakültesi Dergisi.* 3 (2). 187-213.

Eke, F. (2012). Merkezi Yönetim Seviyesinde Planlamanın Geçmişi Geleceği. *TMMOB Chamber of City Planners Journal of Planning*. 2012/3-4. 33-38.

Genç, F. (2008). Türkiye'de kentsel dönüşüm: Mevzuat ve Uygulamaların Genel Görünümü. *Celal Bayar University, İ.İ.B.F Yönetim ve Ekonomi Dergisi*. 15 (1). Manisa.

Güven, Ç. (2023). Kentsel Dönüşüm ve İmar Hukuku. https://www.guvencetin.av.tr/wp-content/uploads/2023/03/Kentsel-Donusum-ve-Imar-Hukuku-Guven-Cetin-1.pdf

Habitat Gündemi ve İstanbul Deklarasyonu. (1996). United Nations Conference on Human Settlements Habitat II City Summit 3-14 June 1996. TOKİ. Ankara. 1999.

Kahraman, T. (2006). İstanbul Kentinde Kentsel Dönüşüm Projeleri ve Planlama Süreçleri. *TMMOB Chamber of City Planners Journal of Planning.* 2006/2, 93–101.

Lichfield, D. (1992). Urban Regeneration for the 1990s. London Planning Advisory Committee. London.

Okyay, İ. (2008). İktisadi Mekânın Doğası ve Türevleri. *Megaron,* YTU Architect. Fac. E-Journal. 3 (1), 112-116.

Özdemir Sönmez, N. (2006). Düzensiz Konut Alanlarında Kentsel Dönüsüm Modelleri Üzerine Bir Degerlendirme. *TMMOB Chamber of City Planners Journal of Planning*. 2006/2, 121–127.

Özden, P. P. (2008). *Kentsel Yenileme, Yasal Yönetsel Boyut Planlama ve Uygulama*. İmge Bookstore Publications. İstanbul.

Özden, P. P. (2010). Türkiye'deki Kentsel Dönüşüm Politikaları ve Uygulamalarına Eleştirel Bir Bakış. *Kentsel Dönüşümde Politika, Mevzuat, Uygulama, Avrupa Deneyimi, İstanbul Uygulamaları*. 1-23.

Official newspaper. 12362. (1966). Slum Law No. 775. https://www.mevzuat.gov.tr/MevzuatMetin/1.5.775.pdf

Official Gazette. 18344. (1984). Mass Housing Law No. 2985. https://www.mevzuat.gov.tr/mevzuatmetin/1.5.2985.pdf

Official Gazette. 18749. (1985). Zoning Law No. 3194. https://www.mevzuat.gov.tr/MevzuatMetin/1.5.3194-20120516.pdf

Official Gazette. 25400. (2004). North Ankara Entrance Urban Transformation Project Law No. 5104. https://www.mevzuat.gov.tr/mevzuatmetin/1.5.5104.pdf

Official Gazette. 25531. (2004). Metropolitan Municipality Law No. 5216. https://www.mevzuat.gov.tr/mevzuatmetin/1.5.5216.pdf

Official Gazette. 25866. (2005). Law No. 5366 on Renewal, Protection and Use of Worn Historical and Cultural Immovable Assets. https://www.mevzuat.gov.tr/MevzuatMetin/1.5.5366.pdf

Official Gazette. 25874. (2005). Municipal Law No. 5393. https://www.mevzuat.gov.tr/MevzuatMetin/1.5.5393.pdf

Official Gazette. 28309. (2012). Law No. 6306 on Transformation of Areas Under Disaster Risk. https://www.mevzuat.gov.tr/mevzuatmetin/1.5.6306.pdf

Roberts, P. (2000). The Evolution, Definition and Purpose of Urban Regeneration. Peter Roberts and Hugh Sykes (Edit.) *Urban Regeneration*. Sage Publications. London. Thousand Oaks, New Delhi. 9-36.

Roberts, P., Sykes, H. (2000). *Urban regeneration: A handbook*. Sage Publications Ltd. London.

Sadioğlu, U., Ergönül, E. (2020). Türkiye'de Kentsel Dönüşümün Anlamı, Aktörleri ve Amaçları. *İdeal Kent Kent Araştırmaları Dergisi*. Issue 30, Volume 11, Year 2020-2. 878-908.

Serdaroğlu Sağ, N. (2023). Şehirlerimiz ve Afet, Forum Cevap. Buluşma Noktası. *Yeni Birlik Gazetesi*. 02.03.2023. 14. https://www.gazetebirlik.com/yazarlar/birbirimizi-dinleyerek-iyilesecegiz/

Seydioğulları, H. S. (2016). Yeni Yasal Düzenlemelerle Kentsel Dönüşüm. *TMMOB Chamber of City Planners Journal of Planning*. 26 (1), 51-64.

Şenol-Balaban, M. (2016). An Assessment of Flood Risk Factors in Riverine Cities of Turkey: Lessons for Resilience and Urban Planning. *METU Journal of the Faculty of Architecture*. 33(2), 45-71.

Şenyapılı, T. (1998). Cumhuriyet'in 75. Yılı Gecekondunun 50. Yılı. Yıldız Sey (Ed.) *75 yılda Değişen Kent ve Mimarlık* (301-316). Tarih Vakfı Publications. İstanbul.

Şişman, A., Kibaroğlu, D. (2009). Dünyada ve Türkiye'de Kentsel Dönüşüm Uygulamaları. *TMMOB Chamber of Surveying and Cadastre Engineers 12. Scientific and Technical Congress of Turkey.* Ankara.

Tekeli, İ. 1991. Kent Planlaması Konuşmaları. TMMOB Chamber of Architecture. Ankara.

Tekeli, İ. (1998). Türkiye'de Cumhuriyet Döneminde Kentsel Gelişme ve Kent Planlaması. Yıldız Sey (Ed.), *75 yılda Değişen Kent ve Mimarlık*. Tarih Vakfı Publishing. İstanbul. 106-134.

Tekeli, İ. (2011). Kentleri Dönüşüm Mekânı Olarak Düşünmek. *Kent, Kentli Hakları, Kentselleşme ve Kentsel Dönüşüm*. İstanbul: Tarih Vakfı Yurt Publishing, 270-278.

Tezcan, S. Zengin Çelik, H. (2020). Turkiye'de Göçle Oluşmuş Yaşama Bolgelerine Yonelik Yasal Mudahaleler ve Kentsel Dönüşüm Uygulamaları. *TMMOB Chamber of City Planners Journal of Planning.* 2020, 30(3), 361–373. doi: 10.14744/planlama.2020.71677.

TMMOB, Mimarlar Odası. (2008). *TOKİ Report.* http://www.mo.org.tr/belgedocs/toki-rapor-2.pdf, 6 Mayıs 2021.

Türkün, A., Aslan, Ş. ve Şen, B., (2014a). 1923-1980 Döneminde Kentsel Politikalar ve İstanbul'da Konut Alanlarının Gelişimi: Mevzuat, Aktörler ve Hâkim Söylem. Asuman Türkün (Ed.), *Mülk, Mahal, İnsan: İstanbul'da Kentsel Dönüşüm.* İstanbul Bilgi University Publishing. İstanbul. 45-78.

Türkün, A., Öktem Ünsal, B. ve Yapıcı, M., (2014b). 1980'ler sonrasında İstanbul'da Kentsel Dönüşüm: Mevzuat, Söylem, Aktörler ve Dönüşümün Hedefindeki Alanlar. Asuman Türkün (Ed.), *Mülk, Mahal, İnsan: İstanbul'da Kentsel Dönüşüm*. İstanbul Bilgi University Publishing. İstanbul. 79-139.

Türkün, A., (2014c). Kentsel Ayrışmanın Son Aşaması Olarak Kentsel Dönüşüm. Asuman Türkün (Ed.), *Mülk, Mahal, İnsan: İstanbul'da Kentsel Dönüşüm.* İstanbul Bilgi University Publishing. İstanbul. 3-15.

Url-1, https://www.arkitera.com/proje/1-odul-canakkale-belediyesi-sosyal-konutlar-mevkii kentsel-yenileme-ulusal-mimari-proje-yarismasi/ Access Date: 10.03.2022

Url-2, https://www.bloomberght.com/bakan-kurum-yikilan-bina-sayisini-acikladi-2326345 Access Date: 05.04.2023

Url-3, https://www.cnnturk.com/turkiye/81-gun-depremde-olu-sayisi-ne-kadar-oldu-guncel-yarali-sayisi-kac-hangi-ilde-kac-bina-yikildi-kac-kisi-oldu Access Date: 05.04.2023

Uzun, C. N. (2006). Yeni Yasal Düzenlemeler ve Kentsel Dönüşüme Etkileri. *Planlama Dergisi*. TMMOB Chamber of City Planners. 2006/2. 49-52.

Ünal, Y. (2020). *Türk Şehir Planlama Hukuku*. Legal Publishing. İstanbul.

Yalçıntan, M.C., Çalışkan, Ç.O, Çılgın, K., Dündar, U. (2014). İstanbul Dönüşüm Coğrafyası. Ayfer Bartu Candan and Cenk Özbay (Ed.), *Yeni İstanbul Çalışmaları Sınırlar, Mücadeleler, Açılımlar* (47-70). Metis Publishing. İstanbul.

Yener, G., (2011). Gecekondu Kanunu'nun Uygulamaya Yönelik Sorunları Üzerine Bir İnceleme: Temelli Örneği. Master Thesis. Ankara: Ankara University.

Yıldırım, Ş., Şimşek, H. (2008). *Sosyal Bilimlerde Nitel Araştırma Yöntemleri*. Seçkin Publishing. Ankara.

Yılmaz, Z., (2005). Kentsel Yenileme-Canlandırma Projelerinde Katılımın Degerlendirilmesi: Trabzon Örnegi. *November 8 World Urbanism Day 28th Colloquium, Changing, Transforming City and Region*. BRC Publishing. Ankara. 579-597.

REFERENCES

Ağca, Y. (2021). Alternative Data Collection Method Web Mining: Seasonal Analysis of Hotel Room Price. *Journal of Administrative Sciences, 19*(42), pp. 1013-1034. doi:10.35408/comuybd.861715

Ağca, Y. (2022). Investigation of Video Games Play Rates and Games Playing Habits During Covid-19. *The Journal of Social Sciences*(57), pp. 101-118. Retrieved from https://sobider.com/?mod=makale_tr_ozet&makale_id=58186

Bailey, M. M. (2019). *NRCLex.* Retrieved 05 12, 2023, from github.com: https://github.com/metalcorebear/NRCLex

Bird, S., Klein, E., & Loper, E. (2009). *Natural Language Processing with Python.* O'Reilly Media, Inc.

Bontchev, B. (2016). Adaptation in Affective Video Games: A Literature Review. *Cybernetics and Information Technologies, 16*(3), pp. 3-34. doi:10.1515/cait-2016-0032

Chakraborty, S., Mobin, I., Roy, A., & Khan, M. H. (2018). Rating Generation of Video Games using Sentiment Analysis and Contextual Polarity from Microblog. *International Conference on Computational Techniques, Electronics and Mechanical Systems (CTEMS)* (pp. 157-161). Belgaum, India: IEEE. doi:10.1109/CTEMS.2018.8769149

Donnelly, J. (2018). *GTA 5 estimated to be the most profitable entertainment product of all time.* Retrieved from pcgamer.com: https://www.pcgamer.com/gta-5-estimated-to-be-the-most-profitable-entertainment-product-of-all-time/

Felini, D. (2014). Beyond Today's Video Game Rating Systems: A Critical Approach to PEGI and ESRB, and Proposed Improvements. *Games and Culture, 7*(1), pp. 106-122.

Onder, C. (2021). *GTA 5 Has Sold Over 140 Million Copies Following Best Year Since Launch.* Retrieved from screenrant.com: https://screenrant.com/gta-5-140-million-copies-sold-best-year/

Polat, H., & Ağca, Y. (2022). Comparative Analysis of Emotion Analysis Methods Within the Scope of Hotel Users Turkish and English Comments. *Journal of Abant Social Sciences, 22*(2), pp. 901-916. doi:10.11616/asbi.1103992

Pöyhönen, T., Hämäläinen, M., & Alnajjar, K. (2022). Multilingual Persuasion Detection: Video Games as an Invaluable Data Source for NLP. *Computation and Language*. doi:10.48550/arXiv.2207.04453

Wijman, T. (2021). *The Games Market and Beyond in 2021: The Year in Numbers*. Retrieved from Newzoo.com: https://newzoo.com/insights/articles/the-games-market-in-2021-the-year-in-numbers-esports-cloud-gaming/

Zagal, J. P., Tomuro, N., & Shepitsen, A. (2012). Natural Language Processing in Game Studies Research : An Overview. *Simulation Gaming, 43*(3), pp. 356-373. doi:10.1177/1046878111422560

REFERENCES

Avcı, Ö. (2009), "Türkiye-Avrupa Birliği Enerji Üretim ve Tüketiminin Karşılaştırmalı Olarak Değerlendirilmesi", Yüksek Lisans Tezi, Çukurova Üniversitesi Fen Bilimleri Enstitüsü, Adana.

Bilgin, M. (2010). Turkey's Energy Strategy: What Dıfference Does It Make to Become An Energy Transit Corrdior, Hub Or Center?. *Revista UNISCI*, (23), 113-128.

Furuncu, Y., & Akbaş, Z. (2019). Neoliberal Teori Ekseninde Küreselleşmenin Türkiye'nin Enerji Politikaları Üzerindeki Etkileri: Enerji Ticareti Boyutu. *Elektronik Sosyal Bilimler Dergisi*, *18*(72), 1724-1741.

İlter, E., & Kınık, H. (2017), Türkiye'nin Enerji Denklemi: Trans Anadolu Doğalgaz Boru Hattı ve Türk Akımı, Uluslararası İktisadi ve İdari İncelemeler Dergisi, 1(18), 185-200.

Karluk, Rıdvan (2009), Cumhuriyet'in İlanından Günümüze Türkiye Ekonomisi'nde Yapısal Dönüşüm, İstanbul: Beta Yayınları.

Kaygusuz, K., & Sari, A. (2011). Sustainable energy policies in Turkey. *Energy Sources, Part B: Economics, Planning, and Policy*, *6*(3), 207-219.

Kırtepe, N. D. (2014). *Avrupa Birliği ve Türkiye'nin enerji politikaları bağlamında nükleer enerjinin ekonomik etkileri* (Master's thesis, İnönü Üniversitesi Sosyal Bilimler Enstitüsü İktisat Anabilim Dalı).

Kotcioğlu, İ. (2011). Clean and sustainable energy policies in Turkey. *Renewable and Sustainable Energy Reviews*, *15*(9), 5111-5119.

Mazıcı, N. (2018). The Reflections of Turkey's Energy Policies on Russian Press: The Case of Nezavisimaya Gazeta.

Merdan, A. S. (2021). Avrasya Jeopolitiğinde Türkiye'nin Enerji Politikaları: TANAP ve Türk Akımı. *Ekonomik ve Sosyal Araştırmalar Dergisi*, *17*(2), 457-473.

Sarıtunalı, H. N. (2021). "Çevresel Güvenlik ve Enerji Arz Güvenliği Bağlamında Türkiye'nin Enerji Politikası", Uluslararası Yönetim Akademisi Dergisi, Yıl: 2021, 4 (2), 409-421.

Tamzok, N., & Torun, M. (2005). Türkiye Enerji Politikaları İçerisinde Kömürün Önemi. TMMOB V. Enerji Sempozyumu, TMMOB, Ankara, 21-23 Aralık 2005

Yavuzaslan, K. (2018). Türkiye'nin enerji politikalarının, nükleer enerji tercihindeki etkisi. *Adnan Menderes Üniversitesi Sosyal Bilimler Enstitüsü Dergisi*, *5*(3), 38-57.

Yüksel, I. (2010). Energy production and sustainable energy policies in Turkey. *Renewable Energy*, *35*(7), 1469-1476.

REFERENCES

Abramson, L. Y., Alloy, L. B, Hanki, B. L., Haeffel, G. J., MacCoon, D. G. & Gibb, B. E. (2002). Cognitive vulnerability–stress models of depression in a self-regulatory and psychobiological context. In I. H. Gotlib & C. L. Hammen (Eds.), Handbook of Depression (pp. 268 – 294). New York: Guilford

Alatiq, Y., Crane, C., Williams, J. M., & Goodwin, G. M. (2010). Dysfunctional beliefs in bipolar disorder: hypomanic vs. depressive attitudes. *Journal of affective disorders*, *122* (3), 294–300. https://doi.org/10.1016/j.jad.2009.08.021

Alloy, L. B., Abramson, L. Y., Whitehouse, W. G., Hogan, M. E., Tashman, N. A., Steinberg, D. L., Rose, D. T., & Donovan, P. (1999). Depressogenic cognitive styles: predictive validity, information processing and personality characteristics, and developmental origins. *Behaviour research and therapy, 37* (6), 503–531. https://doi.org/10.1016/s0005-7967(98)00157-0

Alloy, L. B., Abramson, L. Y., Walshaw, P. D., Cogswell, A., Smith, J. M., Neeren, A. M., Hughes, M. E., Iacoviello, B. M., Gerstein, R. K., Keyser, J., Urosevic, S., & Nusslock, R. (2006). Behavioral approach system (BAS) sensitivity and bipolar spectrum disorders: A retrospective and concurrent behavioral high-risk design. Motivation and Emotion, 30 (2), 143–155. https://doi.org/10.1007/s11031-006-9003-3

Alloy, L. B., Abramson, L. Y., Walshaw, P. D., Cogswell, A., Grandin, L. D., Hughes, M. E., lacoviello, B.M., Whitehouse, W.G., Urosevic, S., Nusslock, R. & Hogan, M. E. (2008). Behavioral Approach System and Behavioral Inhibition System sensitivities and bipolar spectrum disorders: prospective prediction of bipolar mood episodes. *Bipolar Disorders*, *10* (2), 310-322. doi: 10.1111/j.l399-5618.2007.00547.x

Alloy, L. B., Abramson, L. Y., Urosevic, S., Bender, R. E., & Wagner, C. A. (2009). Longitudinal Predictors of Bipolar Spectrum Disorders: A Behavioral Approach System (BAS) Perspective. *Clinical psychology: a publication of the Division of Clinical Psychology of the American Psychological Association, 16* (2), 206–226. https://doi.org/10.1111/j.1468-2850.2009.01160.x

Alloy, L. B., & Abramson, L. Y. (2010). The role of the behavioral approach system (BAS) in bipolar spectrum disorders. *Current Directions in Psychological Science*, *19* (3), 189- 194. doi: 10.1177/0963721410370292

Alloy, L. B., Bender, R. E., Whitehouse, W. G., Wagner, C. A., Liu, R. T., Grant, D. A., Jager-Hyman, S., Molz, A., Choi, J. Y., Harmon-Jones, E., & Abramson, L. Y. (2012). High Behavioral Approach System (BAS) sensitivity, reward responsiveness, and goal-striving predict first onset of bipolar spectrum disorders: a prospective behavioral high-risk design. *Journal of abnormal psychology*, *121* (2), 339–351. https://doi.org/10.1037/a0025877

Alloy, L. B., Ng, T. H., Titone, M. K., & Boland, E. M. (2017). Circadian rhythm dysregulation in bipolar spectrum disorders. *Current Psychiatry Reports*, *19* (4). https://doi.org/10.1007/s11920-017-0772-z

Beck, A. T. (1967). Depression: Causes and Treatment. Philadelphia, PA: University of Pennsylvania Press

Beck, A. T. (1976). Cognitive therapy and the emotional disorders. New York, NY: International University Press

Benedetti, F., Riccaboni, R., Dallaspezia, S., Locatelli, C., Smeraldi, E., & Colombo, C. (2015). Effects of CLOCK gene variants and early stress on hopelessness and suicide in bipolar depression. *Chronobiology international*, *32* (8), 1156–1161. https://doi.org/10.3109/07420528.2015.1060603

Butler, A. C., Chapman, J. E., Forman, E. M., & Beck, A. T. (2006). The empirical status of cognitive behavioural therapy: A review of meta-analyses. *Clinical Psychology Review, 26*, 17–31

Carver, C. S., & White, T. L. (1994). Behavioral inhibition, behavioral activation, and affective responses to impending reward and punishment: The BIS/Bas Scales. *Journal of Personality and Social Psychology, 67* (2), 319–333. https://doi.org/10.1037/0022-3514.67.2.319

De Crescenzo, F., Economou, A., Sharpley, A. L., Gormez, A., & Quested, D. J. (2017). Actigraphic features of bipolar disorder: A systematic review and meta-analysis. *Sleep medicine reviews, 33*, 58–69. https://doi.org/10.1016/j.smrv.2016.05.003

Depue, R. A., & Iacono, W. G. (1989). Neurobehavioral aspects of Affective Disorders. *Annual Review of Psychology, 40* (1), 457–492. https://doi.org/10.1146/annurev.ps.40.020189.002325

Ehlers, C. L., Frank, E., & Kupfer, D. J. (1988). Social zeitgebers and biological rhythms. Archives of General Psychiatry, 45(10), 948–952. https://doi.org/10.1001/archpsyc.1988.01800340076012

Etain, B., Jamain, S., Milhiet, V., Lajnef, M., Boudebesse, C., Dumaine, A., Mathieu, F., Gombert, A., Ledudal, K., Gard, S., Kahn, J. P., Henry, C., Boland, A., Zelenika, D., Lechner, D., Lathrop, M., Leboyer, M., & Bellivier, F. (2014). Association between circadian genes, bipolar disorders and chronotypes. *Chronobiology International, 31* (7), 807–814. https://doi.org/10.3109/07420528.2014.906445

Fisk, C., Dodd, A. L., & Collins, A. (2015). Response styles, bipolar risk, and mood in students: The Behaviours Checklist. *Psychology and psychotherapy, 88* (4), 412–426. https://doi.org/10.1111/papt.12052

Fulford, D., Johnson, S. L., & Carver, C. S. (2008). Commonalities and differences in characteristics of persons at risk for narcissism and mania. *Journal of research in personality, 42* (6), 1427–1438. https://doi.org/10.1016/j.jrp.2008.06.002

Geoffroy, P. A., Scott, J., Boudebesse, C., Lajnef, M., Henry, C., Leboyer, M., Bellivier, F., & Etain, B. (2015). Sleep in patients with remitted bipolar disorders: a meta-analysis of actigraphy studies. *Acta psychiatrica Scandinavica, 131* (2), 89–99. https://doi.org/10.1111/acps.12367

Gold, A. K., & Kinrys, G. (2019). Treating Circadian Rhythm Disruption in Bipolar Disorder. *Current psychiatry reports, 21* (3), 14. https://doi.org/10.1007/s11920-019-1001-8

Grandin, L. D., Alloy, L. B., & Abramson, L. Y. (2006). The social zeitgeber theory, circadian rhythms, and mood disorders: Review and Evaluation. *Clinical Psychology Review, 26* (6), 679–694. https://doi.org/10.1016/j.cpr.2006.07.001

Gray, J. A. (1982). The neuropsychology of anxiety: An enquiry into the functions of the septohippocampalsystem. New York, NY US: Clarendon Press/Oxford University Press

Gray, J. A. (1989). Fundamental systems of emotion in the mammalian brain. In: Perlarmo DS ed. Coping With Uncertainty: Biological, Behavioral, and Developmental Perspectives. Hillsdale, NJ: Lawrence Erlbaum Associates, 173–195. 19

Gray, J. A. (1990). Brain systems that mediate both emotion and cognition. *Cognition and Emotion, 4* (3), 269 – 288

Gruber, J., & Johnson, S. L. (2009). Positive emotional traits and ambitious goals among people at risk for mania: The need for specificity. *International Journal of Cognitive Therapy, 2* (2), 176–187. https://doi.org/10.1521/ijct.2009.2.2.176

Harvey, A. G. (2008). Sleep and circadian rhythms in bipolar disorder: Seeking synchrony, harmony, and regulation. *American Journal of Psychiatry, 165* (7), 820–829. https://doi.org/10.1176/appi.ajp.2008.08010098

Holzwarth, K., & Meyer, T. D. (2006). The dysregulation of the 'Behavioural Activation System': An independent dimension. *Personality and Individual Differences, 41* (2), 319-328. doi: 10.1016/j.paid.2005.12.020

Ingram, R. E. (1984). Toward an information-processing analysis of depression. *Cognitive Therapy and Research, 8*, 443 – 447

Jabben, N., Arts, B., Jongen, E. M., Smulders, F. T., van Os, J., & Krabbendam, L. (2012). Cognitive processes and attitudes in bipolar disorder: a study into personality, dysfunctional attitudes and attention bias in patients with bipolar disorder and their relatives. *Journal of affective disorders, 143* (1-3), 265–268. https://doi.org/10.1016/j.jad.2012.04.022

Janney, C. A., Fagiolini, A., Swartz, H. A., Jakicic, J. M., Holleman, R. G., & Richardson, C. R. (2014). Are adults with bipolar disorder active? Objectively measured physical activity and sedentary behavior using accelerometry. *Journal of affective disorders,* 152-154, 498–504. https://doi.org/10.1016/j.jad.2013.09.009

Johnson S. L. (2005). Life events in bipolar disorder: towards more specific models. *Clinical psychology review, 25* (8), 1008–1027. https://doi.org/10.1016/j.cpr.2005.06.004

Johnson, S. L., & Carver, C. S. (2006). Extreme goal setting and vulnerability to mania among undiagnosed young adults. *Cognitive Therapy and Research, 30* (3), 377–395. https://doi.org/10.1007/s10608-006-9044-7

Johnson, S. L., Cueller, A. K., Ruggero, C., Winett-Perlman, C., Goodnick, P., White, R., & Miller, I. (2008). Life events as predictors of mania and depression in bipolar I disorder. *Journal of abnormal psychology, 117* (2), 268–277. https://doi.org/10.1037/0021-843X.117.2.268

Johnson, S. L., & Jones, S. (2009). Cognitive correlates of mania risk: are responses to success, positive moods, and manic symptoms distinct or overlapping? *Journal of clinical psychology, 65* (9), 891–905. https://doi.org/10.1002/jclp.20585

Jones, L., Scott, J., Haque, S., Gordon-Smith, K., Heron, J., Caesar, S., Cooper, C., Forty, L., Hyde, S., Lyon, L., Greening, J., Sham, P., Farmer, A., McGuffin, P., Jones, I., & Craddock, N. (2005). Cognitive style in bipolar disorder. The British journal of psychiatry: the journal of mental science, 187, 431–437. https://doi.org/10.1192/bjp.187.5.431

Jones, S., Mansell, W., & Waller, L. (2006). Appraisal of hypomania-relevant experiences: development of a questionnaire to assess positive self-dispositional appraisals in bipolar and behavioural high risk samples. *Journal of affective disorders, 93* (1-3), 19–28. https://doi.org/10.1016/j.jad.2006.01.017

Jones, S. H., Tai, S., Evershed, K., Knowles, R., & Bentall, R. (2006). Early detection of bipolar disorder: A pilot familial high-risk study of parents with bipolar disorder and their adolescent children. *Bipolar Disorders, 8* (4), 362–372. https://doi.org/10.1111/j.1399-5618.2006.00329.x

Jones, S., & Day, C. (2008). Self appraisal and behavioural activation in the prediction of hypomanic personality and depressive symptoms. *Personality and Individual Differences, 45* (7), 643–648. https://doi.org/10.1016/j.paid.2008.07.008

Kelly, R. E., Smith, P., Leigh, E., & Mansell, W. (2016). Appraisals of Internal States and their Consequences: Relationship to Adolescent Analogue Bipolar Symptoms. *Behavioural and cognitive psychotherapy, 44* (2), 214–224. https://doi.org/10.1017/S1352465815000132

Kelly, R. E., Dodd, A. L., & Mansell, W. (2017). "When my Moods Drive Upward There Is Nothing I Can Do about It": A Review of Extreme Appraisals of Internal States and the Bipolar Spectrum. Frontiers in psychology, 8, 1235. https://doi.org/10.3389/fpsyg.2017.01235

Krane-Gartiser, K., Henriksen, T. E., Morken, G., Vaaler, A., & Fasmer, O. B. (2014). Actigraphic assessment of motor activity in acutely admitted in patients with bipolar disorder. *PloS one, 9* (2), e89574. https://doi.org/10.1371/journal.pone.0089574

Kripke, D. F., Nievergelt, C. M., Joo, E. J., Shekhtman, T., & Kelsoe, J. R. (2009). Circadian polymorphisms associated with affective disorders. J*ournal of Circadian Rhythms, 7*, 2. https://doi.org/10.1186/1740-3391-7-2

Lam, D. H., Jones, S. H., Hayward, P., & Bright, J. A. (1999). Cognitive therapy for bipolar disorder. Chichester: Wiley

Lam, D., Wright, K., & Smith, N. (2004). Dysfunctional assumptions in bipolar disorder. *Journal of Affective Disorders, 79* (1-3), 193–199. https://doi.org/10.1016/s0165-0327(02)00462-7

Lewy, A. J., Nurnberger, J. I., Jr, Wehr, T. A., Pack, D., Becker, L. E., Powell, R. L., & Newsome, D. A. (1985). Super sensitivity to light: possible trait marker for manic-depressive illness. *The American journal of psychiatry, 142* (6), 725–727. https://doi.org/10.1176/ajp.142.6.725

Lex, C., Bäzner, E., & Meyer, T. D. (2017). Does stress play a significant role in bipolar disorder? A meta-analysis. *Journal of affective disorders, 208*, 298–308. https://doi.org/10.1016/j.jad.2016.08.057

Mansell, W. (2006). The hypomanic attitudes and positive predictions inventory (HAPPI): A pilot study to select cognitions that are elevated in individuals with bipolar disorder compared to non-clinical controls. *Behavioural and Cognitive Psychotherapy, 34* (04), p. 467. Available at: https://doi.org/10.1017/s1352465806003109

Mansell, W., & Jones, S. H. (2006). The Brief-HAPPI: a questionnaire to assess cognitions that distinguish between individuals with a diagnosis of bipolar disorder and non-clinical controls. *Journal of affective disorders, 93* (1-3), 29–34. https://doi.org/10.1016/j.jad.2006.04.004

Mansell, W., Morrison, A., Reid, G., Lowens, I., & Tai, S. (2007). The Interpretation of, and Responses to, Changes in Internal States: An Integrative Cognitive Model of Mood Swings and Bipolar Disorders. Behavioural and Cognitive Psychotherapy, 35(5), 515-539. doi:10.1017/S1352465807003827

Mansell, W., Powell, S., Pedley, R., Thomas, N., & Jones, S. A. (2010). The process of recovery from bipolar I disorder: a qualitative analysis of personal accounts in relation to an integrative cognitive model. The British journal of clinical psychology, 49(Pt 2), 193–215. https://doi.org/10.1348/014466509X451447

Mansell, W., Paszek, G., Seal, K., Pedley, R., Jones, S., Thomas, N., Mannion, H., Saatsi, S., & Dodd, A. (2011). Extreme appraisals of internal states in bipolar I disorder: a multiple control group study. *Cogn. Ther. Res., 35*, 87–97. doi: 10.1007/s10608-009-9287-1

McCarthy, M. J., Gottlieb, J. F., Gonzalez, R., McClung, C. A., Alloy, L. B., Cain, S., Dulcis, D., Etain, B., Frey, B. N., Garbazza, C., Ketchesin, K. D., Landgraf, D., Lee, H. J., Marie-Claire, C., Nusslock, R., Porcu, A., Porter, R., Ritter, P., Scott, J., Smith, D., &Murray, G. (2022). Neurobiological and behavioral mechanisms of circadian rhythm disruption in bipolar disorder: A critical multi-disciplinary literature review and agenda for future research from the ISBD task force on chronobiology. *Bipolar disorders, 24* (3), 232–263. https://doi.org/10.1111/bdi.13165

Meyer, T. D., & Krumm-Merabet, C. (2003). Academic performance and expectations for the future in relation to a vulnerability marker for bipolar disorders: The hypomanic temperament. *Personality and Individual Differences, 35* (4), 785–796. https://doi.org/10.1016/s0191-8869(02)00283-0

Meyer, T. D., & Hofmann, B. U. (2005). Assessing the dysregulation of the behavioral activation system: The hypomanic personality scale and the BIS–Bas Scales. *Journal of Personality Assessment, 85* (3), 318–324. https://doi.org/10.1207/s15327752jpa8503_08

Meyer, N., Faulkner, S. M., McCutcheon, R. A., Pillinger, T., Dijk, D. J., & MacCabe, J. H. (2020). Sleep and Circadian Rhythm Disturbance in Remitted Schizophrenia and Bipolar Disorder: A Systematic Review and Meta-analysis. *Schizophrenia bulletin, 46* (5), 1126–1143. Advance online publication. https://doi.org/10.1093/schbul/sbaa024

Newman, C. F., Leahy, R. L., Beck, A. T., Reilly-Harrington, N. A., & Gyulai, L. (2002). Bipolar disorder: A cognitive therapy approach. https://doi.org/10.1037/10442-000

Nievergelt, C. M., Kripke, D. F., Barrett, T. B., Burg, E., Remick, R. A., Sadovnick, A. D., McElroy, S. L., Keck, P. E., Schork, N. J., & Kelsoe, J. R. (2006). Suggestive evidence for association of the circadian genesperiod3andarntlwith bipolar disorder. *American Journal of Medical Genetics Part B: Neuropsychiatric Genetics, 141B* (3), 234–241. https://doi.org/10.1002/ajmg.b.30252

Novakova, M., Praško, J., Látalová, K., Sládek, M., & Sumová, A. (2015). The circadian system of patients with bipolar disorder differs in episodes of mania and depression. *Bipolar disorders, 17* (3), 303–314. https://doi.org/10.1111/bdi.12270

Palmier-Claus, J. E., Dodd, A., Tai, S., Emsley, R., & Mansell, W. (2016). Appraisals to affect: Testing the integrative cognitive model of bipolar disorder. *The British journal of clinical psychology, 55* (3), 225–235. https://doi.org/10.1111/bjc.12081

Pavlickova, H., Varese, F., Turnbull, O., Scott, J., Morriss, R., Kinderman, P., Paykel, E., & Bentall, R. P. (2013). Symptom-specific self-referential cognitive processes in bipolar disorder: A longitudinal analysis. *Psychological Medicine, 43* (9), 1895–1907. https://doi.org/10.1017/s0033291712002711

Perich, T., Manicavasagar, V., Mitchell, P. B., & Ball, J. R. (2011). Mindfulness, response styles and dysfunctional attitudes in bipolar disorder. *Journal of affective disorders, 134* (1-3), 126–132. https://doi.org/10.1016/j.jad.2011.06.004

Petti, T., Reich, W., Todd, R. D., Joshi, P., Galvin, M., Reich, T., Raymond DePaulo, J., & Nurnberger, J. (2004). Psychosocial variables in children and teens of extended families identified through bipolar affective disorder probands. *Bipolar disorders, 6* (2), 106–114. https://doi.org/10.1111/j.1399-5618.2004.00105.x

Reilly-Harrington, N. A., Miklowitz, D. J., Otto, M. W., Frank, E., Wisniewski, S. R., Thase, M. E., & Sachs, G.S. (2010). Dysfunctional attitudes, attributional styles, and phase of illness in bipolar disorder. *Cognitive Therapy and Research, 34* (1), pp. 24–34. Available at: https://doi.org/10.1007/s10608-008-9218-6

Reppert, S. M., & Weaver, D. R. (2001). Molecular analysis of mammalian circadian rhythms. *Annual Review of Physiology, 63* (1), 647–676. https://doi.org/10.1146/annurev.physiol.63.1.647

Robillard, R., Naismith, S. L., Rogers, N. L., Scott, E. M., Ip, T. K., Hermens, D. F., & Hickie, I. B. (2013). Sleep-wake cycle and melatonin rhythms in adolescents and young adults with mood disorders: comparison of unipolar and bipolar phenotypes. *European psychiatry: the journal of the Association of European Psychiatrists, 28* (7), 412–416. https://doi.org/10.1016/j.eurpsy.2013.04.001

Roenneberg, T., & amp; Merrow, M. (2007). Entrainment of the human circadian clock. *Cold Spring Harbor Symposia on Quantitative Biology, 72* (1), 293–299. https://doi.org/10.1101/sqb.2007.72.043

Ruggero, C. J., Bain, K. M., Smith, P. M., & Kilmer, J. N. (2015). Dysfunctional Cognitions among Offspring of Individuals with Bipolar Disorder. B*ehavioural and cognitive psychotherapy, 43* (4), 449–464. https://doi.org/10.1017/S1352465813001057

Scott, J., Stanton, B., Garland, A., & Ferrier, I. N. (2000). Cognitive vulnerability in patients with bipolar disorder. *Psychological Medicine, 30* (2), 467–472. https://doi.org/10.1017/s0033291799008879

Shi, J., Wittke-Thompson, J. K., Badner, J. A., Hattori, E., Potash, J. B., Willour, V. L., McMahon, F. J., Gershon, E. S., & Liu, C. (2008). Clock genes may influence bipolar disorder susceptibility and dysfunctional circadian rhythm. *American journal of medical genetics.* Part B, Neuropsychiatric genetics: the official publication of the International Society of Psychiatric Genetics*, 147B* (7), 1047–1055. https://doi.org/10.1002/ajmg.b.30714

Swann, A. C., Lijffijt, M., Lane, S. D., Steinberg, J. L., & Moeller, F. G. (2009). Severity of bipolar disorder is associated with impairment of response inhibition. J*ournal of affective disorders, 116* (1-2), 30–36. https://doi.org/10.1016/j.jad.2008.10.022

Takaesu Y. (2018). Circadian rhythm in bipolar disorder: A review of the literature. *Psychiatry and clinical neurosciences, 72* (9), 673–682. https://doi.org/10.1111/pcn.12688

Teasdale, J. D. (1997). The relationship between cognition and emotion: The mind-in-place in mood disorders. In D. M. Clark & C. G. Fairburn (Eds.), Science and Practice of Cognitive Behaviour Therapy (pp. 67 – 93). Oxford: Oxford Medical Publications

Thomas, J., Knowles, R., Tai, S., & Bentall, R. P. (2007). Response styles to depressed mood in bipolar affective disorder. *Journal of affective disorders, 100* (1-3), 249–252. https://doi.org/10.1016/j.jad.2006.10.017

Tosun, A., Maçkali, Z., Çağin Tosun, Ö., Kapucu Eryar, A., & Mansell, W. (2015). Extreme Appraisals of Internal States and Duration of Remission in Remitted Bipolar Patients. *Noro psikiyatri arsivi, 52* (4), 406–411. https://doi.org/10.5152/npa.2015.7611

Urosevic, S., Abramson, L. Y., Harmon-Jones, E., & Alloy, L. B. (2008). Dysregulation of the behavioral approach system (BAS) in bipolar spectrum disorders: review of theory and evidence. Clinical psychology review, 28(7), 1188–1205. https://doi.org/10.1016/j.cpr.2008.04.004

Van der Gucht, E., Morriss, R., Lancaster, G., Kinderman, P., & Bentall, R. P. (2009). Psychological processes in bipolar affective disorder: Negative cognitive style and reward processing. *British Journal of Psychiatry, 194* (2), 146–151. https://doi.org/10.1192/bjp.bp.107.047894

Walsh, D., & Downe, S. (2005). Meta-synthesis method for qualitative research: A literature review. Journal of Advanced Nursing, 50 (2), 204-211. doi: 10.1111/j.l365- 2648.2005.03380.x

Weissman, A., & Beck, A. T. (1978). Development and validation of the Dysfunctional Attitudes Scale: A preliminary analysis. Paper presented at the Annual meeting of the American Educational Research Association, Toronto, Ontario, Canada

Wirz-Justice, A. (2003). Chronobiology and mood disorders. *Dialogues in Clinical Neuroscience, 5* (4), 315–325. https://doi.org/10.31887/dcns.2003.5.4/awirzjustice

Editor:
Assoc. Prof. Dr. Meryem Çolak

International Research in Health Sciences VII

EĞİTİM
yayınevi

INTERNATIONAL RESEARCH IN HEALTH SCIENCES VII

Editor: Assoc. Prof. Dr. Meryem Çolak

Executive Editor: Yusuf Ziya Aydoğan (yza@egitimyayinevi.com)
Publishing Coordinator: Yusuf Yavuz (yusufyavuz@egitimyayinevi.com)
Interior Designer: Eğitim Yayınevi Graphics Unit
Cover Designer: Eğitim Yayınevi Graphics Unit

Republic of Türkiye Ministry of Tourizm and Culture
Publisher Certificate No: 47830

ISBN: 978-625-6489-13-4
1. Edition, May 2023

Printing and Binding
Uzun Dijital Matbaacılık
İstanbul Cad. İstanbul Çarşısı No: 48/48 - 49 İskitler 06070 / Ankara
Printing House Certificate No: 47865

Library Information Card

INTERNATIONAL RESEARCH IN HEALTH SCIENCES VII
Editor: Assoc. Prof. Dr. Meryem Çolak
p.108, 135x215 mm
Includes references, no index.
ISBN: 978-625-6489-13-4

© All rights for this edition are reserved for Eğitim Yayınevi Tic. Ltd. Şti. No part of this book may be reproduced or transmitted in any form or by any means, including photocopying, electronically or mechanically recording or by any information storage or retrieval system,without permission of Eğitim Yayınevi Tic. Ltd. Şti.

EĞİTİM
yayınevi

Publisher Turkey Office: İstanbul: Eğitim Yayınevi Tic. Ltd. Şti., Atakent mah. Yasemen sok. No: 4/B, Ümraniye, İstanbul, Türkiye

Konya: Eğitim Yayınevi Tic. Ltd. Şti., Fevzi Çakmak Mah. 10721 Sok. B Blok, No: 16/B, Safakent, Karatay, Konya, Türkiye
+90 332 351 92 85, +90 533 151 50 42, 0 332 502 50 42
bilgi@egitimyayinevi.com

Publisher USA Office: New York: Egitim Publishing Group, Inc.
P.O. Box 768/Armonk, New York, 10504-0768, United States of America
americaoffice@egitimyayinevi.com

Logistics and Shipping Center: Kitapmatik Lojistik ve Sevkiyat Merkezi, Fevzi Çakmak Mah. 10721 Sok. B Blok, No: 16/B, Safakent, Karatay, Konya, Türkiye
sevkiyat@egitimyayinevi.com

Bookstore Branch: Eğitim Kitabevi, Şükran mah. Rampalı 121, Meram, Konya, Türkiye
+90 332 499 90 00
bilgi@egitimkitabevi.com

Internet Sales: www.kitapmatik.com.tr
+90 537 512 43 00
bilgi@kitapmatik.com.tr

İlk okuyan siz olun
kitapmatik
internetteki kitapçınız

REFERENCES

Adkins, I., Fucikova, J., Garg, A. D., Agostinis, P., & Spisek, R. (2014). Physical modalities inducing immunogenic tumor cell death for cancer immunotherapy. *Oncoimmunology*, *3*(12), e968434. https://doi.org/10.4161/21624011.2014.968434

Ahn, T. G., Jung, J. M., Lee, E. J., & Choi, J. H. (2019). Effects of cisplatin on photosensitizer-mediated photodynamic therapy in breast tumor-bearing nude mice. *Obstet Gynecol Sci*, *62*(2), 112-119. https://doi.org/10.5468/ogs.2019.62.2.112

Akimoto, J., Fukami, S., Suda, T., Ichikawa, M., Haraoka, R., Kohno, M., Shishido-Hara, Y., Nagao, T., & Kuroda, M. (2019). First autopsy analysis of the efficacy of intra-operative additional photodynamic therapy for patients with glioblastoma. *Brain Tumor Pathol*, *36*(4), 144-151. https://doi.org/10.1007/s10014-019-00351-0

Allman, R., Cowburn, P., & Mason, M. (2000). Effect of photodynamic therapy in combination with ionizing radiation on human squamous cell carcinoma cell lines of the head and neck. *Br J Cancer*, *83*(5), 655-661. https://doi.org/10.1054/bjoc.2000.1328

Alzeibak, R., Mishchenko, T. A., Shilyagina, N. Y., Balalaeva, I. V., Vedunova, M. V., & Krysko, D. V. (2021). Targeting immunogenic cancer cell death by photodynamic therapy: past, present and future. *J Immunother Cancer*, *9*(1). https://doi.org/10.1136/jitc-2020-001926

Aniogo, E. C., George, B. P. A., & Abrahamse, H. (2017). In vitro combined effect of Doxorubicin and sulfonated zinc Phthalocyanine-mediated photodynamic therapy on MCF-7 breast cancer cells. *Tumour Biol*, *39*(10), 1010428317727278. https://doi.org/10.1177/1010428317727278

Bellnier, D. A., Gollnick, S. O., Camacho, S. H., Greco, W. R., & Cheney, R. T. (2003). Treatment with the tumor necrosis factor-alpha-inducing drug 5,6-dimethylxanthenone-4-acetic acid enhances the antitumor activity of the photodynamic therapy of RIF-1 mouse tumors. *Cancer Res*, *63*(22), 7584-7590. https://www.ncbi.nlm.nih.gov/pubmed/14633671

Beltran Hernandez, I., Yu, Y., Ossendorp, F., Korbelik, M., & Oliveira, S. (2020). Preclinical and Clinical Evidence of Immune Responses Triggered in Oncologic Photodynamic Therapy: Clinical Recommendations. *J Clin Med*, *9*(2). https://doi.org/10.3390/jcm9020333

Benov, L. (2015). Photodynamic therapy: current status and future directions. *Med Princ Pract*, *24 Suppl 1*(Suppl 1), 14-28. https://doi.org/10.1159/000362416

Berg, K., & Moan, J. (1994). Lysosomes as photochemical targets. *Int J Cancer*, *59*(6), 814-822. https://doi.org/10.1002/ijc.2910590618

Bhatta, A. K., Wang, P., Keyal, U., Zhao, Z., Ji, J., Zhu, L., Wang, X., & Zhang, G. (2018). Therapeutic effect of Imiquimod enhanced ALA-PDT on cutaneous squamous cell carcinoma. *Photodiagnosis Photodyn Ther*, *23*, 273-280. https://doi.org/10.1016/j.pdpdt.2018.07.010

Bhuvaneswari, R., Yuen, G. Y., Chee, S. K., & Olivo, M. (2007). Hypericin-mediated photodynamic therapy in combination with Avastin (bevacizumab) improves tumor response by downregulating angiogenic proteins. *Photochem Photobiol Sci*, *6*(12), 1275-1283. https://doi.org/10.1039/b705763f

Bozzini, G., Colin, P., Betrouni, N., Nevoux, P., Ouzzane, A., Puech, P., Villers, A., & Mordon, S. (2012). Photodynamic therapy in urology: what can we do now and where are we heading? *Photodiagnosis Photodyn Ther*, *9*(3), 261-273. https://doi.org/10.1016/j.pdpdt.2012.01.005

Buytaert, E., Callewaert, G., Vandenheede, J. R., & Agostinis, P. (2006). Deficiency in apoptotic effectors Bax and Bak reveals an autophagic cell death pathway initiated by photodamage to the endoplasmic reticulum. *Autophagy*, *2*(3), 238-240. https://doi.org/10.4161/auto.2730

Canti, G., Nicolin, A., Cubeddu, R., Taroni, P., Bandieramonte, G., & Valentini, G. (1998). Antitumor efficacy of the combination of photodynamic therapy and chemotherapy in murine tumors. *Cancer Lett*, *125*(1-2), 39-44. https://doi.org/10.1016/s0304-3835(97)00502-8

Castano, A. P., Demidova, T. N., & Hamblin, M. R. (2005a). Mechanisms in photodynamic therapy: Part three-Photosensitizer pharmacokinetics, biodistribution, tumor localization and modes of tumor destruction. *Photodiagnosis Photodyn Ther*, *2*(2), 91-106. https://doi.org/10.1016/S1572-1000(05)00060-8

Castano, A. P., Demidova, T. N., & Hamblin, M. R. (2005b). Mechanisms in photodynamic therapy: part two-cellular signaling, cell metabolism and modes of cell death. *Photodiagnosis Photodyn Ther*, *2*(1), 1-23. https://doi.org/10.1016/S1572-1000(05)00030-X

Chilakamarthi, U., & Giribabu, L. (2017). Photodynamic Therapy: Past, Present and Future. *Chem Rec*, *17*(8), 775-802. https://doi.org/10.1002/tcr.201600121

Correia, J. H., Rodrigues, J. A., Pimenta, S., Dong, T., & Yang, Z. (2021). Photodynamic Therapy Review: Principles, Photosensitizers, Applications, and Future Directions. *Pharmaceutics*, *13*(9). https://doi.org/10.3390/pharmaceutics13091332

Cotter, T. G. (2009). Apoptosis and cancer: the genesis of a research field. *Nat Rev Cancer*, *9*(7), 501-507. https://doi.org/10.1038/nrc2663

Criollo, A., Maiuri, M. C., Tasdemir, E., Vitale, I., Fiebig, A. A., Andrews, D., Molgo, J., Diaz, J., Lavandero, S., Harper, F., Pierron, G., di Stefano, D., Rizzuto, R., Szabadkai, G., & Kroemer, G. (2007). Regulation of autophagy by the inositol trisphosphate receptor. *Cell Death Differ*, *14*(5), 1029-1039. https://doi.org/10.1038/sj.cdd.4402099

Criollo, A., Vicencio, J. M., Tasdemir, E., Maiuri, M. C., Lavandero, S., & Kroemer, G. (2007). The inositol trisphosphate receptor in the control of autophagy. *Autophagy*, *3*(4), 350-353. https://doi.org/10.4161/auto.4077

Dabrowski, J. M., & Arnaut, L. G. (2015). Photodynamic therapy (PDT) of cancer: from local to systemic treatment. *Photochem Photobiol Sci*, *14*(10), 1765-1780. https://doi.org/10.1039/c5pp00132c

Dai, L., Li, K., Menghuan, L., Zhao, X., Luo, Z., Lu, L., Luo, Y., & Cai, K. (2018). Size/Charge Changeable Acidity-Responsive Micelleplex for Photodynamic-Improved PD-L1 Immunotherapy with Enhanced Tumor Penetration. *Advanced Functional Materials*, *28*, 1707249. https://doi.org/10.1002/adfm.201707249

Danial, N. N., & Korsmeyer, S. J. (2004). Cell death: critical control points. *Cell*, *116*(2), 205-219. https://doi.org/10.1016/s0092-8674(04)00046-7

Dasgupta, A., Nomura, M., Shuck, R., & Yustein, J. (2016). Cancer's Achilles' Heel: Apoptosis and Necroptosis to the Rescue. *Int J Mol Sci*, *18*(1). https://doi.org/10.3390/ijms18010023

Dolmans, D. E., Fukumura, D., & Jain, R. K. (2003). Photodynamic therapy for cancer. *Nat Rev Cancer*, *3*(5), 380-387. https://doi.org/10.1038/nrc1071

Donohoe, C., Senge, M. O., Arnaut, L. G., & Gomes-da-Silva, L. C. (2019). Cell death in photodynamic therapy: From oxidative stress to anti-tumor immunity. *Biochim Biophys Acta Rev Cancer*, *1872*(2), 188308. https://doi.org/10.1016/j.bbcan.2019.07.003

Doustvandi, M. A., Mohammadnejad, F., Mansoori, B., Tajalli, H., Mohammadi, A., Mokhtarzadeh, A., Baghbani, E., Khaze, V., Hajiasgharzadeh, K., Moghaddam, M. M., Hamblin, M. R., & Baradaran, B. (2019). Photodynamic therapy using zinc phthalocyanine with low dose of diode laser combined with doxorubicin is a synergistic combination therapy for human SK-MEL-3 melanoma cells. *Photodiagnosis Photodyn Ther*, *28*, 88-97. https://doi.org/10.1016/j.pdpdt.2019.08.027

Duan, X., Chan, C., Guo, N., Han, W., Weichselbaum, R. R., & Lin, W. (2016). Photodynamic Therapy Mediated by Nontoxic Core-Shell Nanoparticles Synergizes with Immune Checkpoint Blockade To Elicit Antitumor Immunity and Antimetastatic Effect on Breast Cancer. *J Am Chem Soc*, *138*(51), 16686-16695. https://doi.org/10.1021/jacs.6b09538

Ferrario, A., von Tiehl, K. F., Rucker, N., Schwarz, M. A., Gill, P. S., & Gomer, C. J. (2000). Antiangiogenic treatment enhances photodynamic therapy responsiveness in a mouse mammary carcinoma. *Cancer Res*, *60*(15), 4066-4069. https://www.ncbi.nlm.nih.gov/pubmed/10945611

Fingar, V. H., Siegel, K. A., Wieman, T. J., & Doak, K. W. (1993). The effects of thromboxane inhibitors on the microvascular and tumor response to photodynamic therapy. *Photochem Photobiol*, *58*(3), 393-399. https://doi.org/10.1111/j.1751-1097.1993.tb09580.x

Fink, S. L., & Cookson, B. T. (2005). Apoptosis, pyroptosis, and necrosis: mechanistic description of dead and dying eukaryotic cells. *Infect Immun*, *73*(4), 1907-1916. https://doi.org/10.1128/IAI.73.4.1907-1916.2005

Freitag, L., Ernst, A., Thomas, M., Prenzel, R., Wahlers, B., & Macha, H. N. (2004). Sequential photodynamic therapy (PDT) and high dose brachytherapy for endobronchial tumour control in patients with limited bronchogenic carcinoma. *Thorax*, *59*(9), 790-793. https://doi.org/10.1136/thx.2003.013599

Galluzzi, L., Buque, A., Kepp, O., Zitvogel, L., & Kroemer, G. (2017). Immunogenic cell death in cancer and infectious disease. *Nat Rev Immunol*,

17(2), 97-111. https://doi.org/10.1038/nri.2016.107

Ghoodarzi, R., Changizi, V., Montazerabadi, A. R., & Eyvazzadaeh, N. (2016). Assessing of integration of ionizing radiation with Radachlorin-PDT on MCF-7 breast cancer cell treatment. *Lasers Med Sci*, *31*(2), 213-219. https://doi.org/10.1007/s10103-015-1844-0

Gollnick, S. O., Vaughan, L., & Henderson, B. W. (2002). Generation of effective antitumor vaccines using photodynamic therapy. *Cancer Res*, *62*(6), 1604-1608. https://www.ncbi.nlm.nih.gov/pubmed/11912128

Gougeon, M. L., & Kroemer, G. (2003). Charming to death: caspase-dependent or -independent? *Cell Death Differ*, *10*(3), 390-392. https://doi.org/10.1038/sj.cdd.4401199

Grin, M., Suvorov, N., Ostroverkhov, P., Pogorilyy, V., Kirin, N., Popov, A., Sazonova, A., & Filonenko, E. (2022). Advantages of combined photodynamic therapy in the treatment of oncological diseases. *Biophys Rev*, *14*(4), 941-963. https://doi.org/10.1007/s12551-022-00962-6

Gunaydin, G., Gedik, M. E., & Ayan, S. (2021). Photodynamic Therapy for the Treatment and Diagnosis of Cancer-A Review of the Current Clinical Status. *Front Chem*, *9*, 686303. https://doi.org/10.3389/fchem.2021.686303

Han, Y., Liu, D., & Li, L. (2020). PD-1/PD-L1 pathway: current researches in cancer. *Am J Cancer Res*, *10*(3), 727-742. https://www.ncbi.nlm.nih.gov/pubmed/32266087

Hu, Z. (2017). The future of immune checkpoint blockade immunotherapy: towards personalized therapy or towards combination therapy. *J Thorac Dis*, *9*(11), 4226-4229. https://doi.org/10.21037/jtd.2017.10.31

Hua, J., Wu, P., Gan, L., Zhang, Z., He, J., Zhong, L., Zhao, Y., & Huang, Y. (2021). Current Strategies for Tumor Photodynamic Therapy Combined With Immunotherapy. *Front Oncol*, *11*, 738323. https://doi.org/10.3389/fonc.2021.738323

Hwang, H. S., Cherukula, K., Bang, Y. J., Vijayan, V., Moon, M. J., Thiruppathi, J., Puth, S., Jeong, Y. Y., Park, I. K., Lee, S. E., & Rhee, J. H. (2020). Combination of Photodynamic Therapy and a Flagellin-Adjuvanted Cancer Vaccine Potentiated the Anti-PD-1-Mediated Melanoma Suppression. *Cells*, *9*(11). https://doi.org/10.3390/cells9112432

Ichinose, S., Usuda, J., Hirata, T., Inoue, T., Ohtani, K., Maehara, S., Kubota, M., Imai, K., Tsunoda, Y., Kuroiwa, Y., Yamada, K., Tsutsui, H., Furukawa, K., Okunaka, T., Oleinick, N. L., & Kato, H. (2006). Lysosomal cathepsin initiates apoptosis, which is regulated by photodamage to Bcl-2 at mitochondria in photodynamic therapy using a novel photosensitizer, ATX-s10 (Na). *Int J Oncol*, *29*(2), 349-355. https://www.ncbi.nlm.nih.gov/pubmed/16820876

Im, S., Lee, J., Park, D., Park, A., Kim, Y. M., & Kim, W. J. (2019). Hypoxia-Triggered Transforming Immunomodulator for Cancer Immunotherapy via Photodynamically Enhanced Antigen Presentation of Dendritic Cell. *ACS Nano*, *13*(1), 476-488. https://doi.org/10.1021/acsnano.8b07045

Jiang, F., Zhang, X., Kalkanis, S. N., Zhang, Z., Yang, H., Katakowski, M., Hong, X., Zheng, X., Zhu, Z., & Chopp, M. (2008). Combination therapy

with antiangiogenic treatment and photodynamic therapy for the nude mouse bearing U87 glioblastoma. *Photochem Photobiol*, *84*(1), 128-137. https://doi.org/10.1111/j.1751-1097.2007.00208.x

Juarranz, A., Jaen, P., Sanz-Rodriguez, F., Cuevas, J., & Gonzalez, S. (2008). Photodynamic therapy of cancer. Basic principles and applications. *Clin Transl Oncol*, *10*(3), 148-154. https://doi.org/10.1007/s12094-008-0172-2

Jung, N. C., Kim, H. J., Kang, M. S., Lee, J. H., Song, J. Y., Seo, H. G., Bae, Y. S., & Lim, D. S. (2012). Photodynamic therapy-mediated DC immunotherapy is highly effective for the inhibition of established solid tumors. *Cancer Lett*, *324*(1), 58-65. https://doi.org/10.1016/j.canlet.2012.04.024

Juzeniene, A., Peng, Q., & Moan, J. (2007). Milestones in the development of photodynamic therapy and fluorescence diagnosis. *Photochem Photobiol Sci*, *6*(12), 1234-1245. https://doi.org/10.1039/b705461k

Kessel, D., & Castelli, M. (2001). Evidence that bcl-2 is the target of three photosensitizers that induce a rapid apoptotic response. *Photochem Photobiol*, *74*(2), 318-322. https://doi.org/10.1562/0031-8655(2001)074<0318:etbitt>2.0.co;2

Kessel, D., & Oleinick, N. L. (2009). Initiation of autophagy by photodynamic therapy. *Methods Enzymol*, *453*, 1-16. https://doi.org/10.1016/S0076-6879(08)04001-9

Kessel, D., & Oleinick, N. L. (2018). Cell Death Pathways Associated with Photodynamic Therapy: An Update. *Photochem Photobiol*, *94*(2), 213-218. https://doi.org/10.1111/php.12857

Kessel, D., Vicente, M. G., & Reiners, J. J., Jr. (2006). Initiation of apoptosis and autophagy by photodynamic therapy. *Lasers Surg Med*, *38*(5), 482-488. https://doi.org/10.1002/lsm.20334

Khdair, A., Chen, D., Patil, Y., Ma, L., Dou, Q. P., Shekhar, M. P., & Panyam, J. (2010). Nanoparticle-mediated combination chemotherapy and photodynamic therapy overcomes tumor drug resistance. *J Control Release*, *141*(2), 137-144. https://doi.org/10.1016/j.jconrel.2009.09.004

Kimura, T., Takatsuki, S., Miyoshi, S., Fukumoto, K., Takahashi, M., Ogawa, E., Ito, A., Arai, T., Ogawa, S., & Fukuda, K. (2013). Nonthermal cardiac catheter ablation using photodynamic therapy. *Circ Arrhythm Electrophysiol*, *6*(5), 1025-1031. https://doi.org/10.1161/CIRCEP.113.000810

Kirveliene, V., Grazeliene, G., Dabkeviciene, D., Micke, I., Kirvelis, D., Juodka, B., & Didziapetriene, J. (2006). Schedule-dependent interaction between Doxorubicin and mTHPC-mediated photodynamic therapy in murine hepatoma in vitro and in vivo. *Cancer Chemother Pharmacol*, *57*(1), 65-72. https://doi.org/10.1007/s00280-005-0006-7

Kleinovink, J. W., Fransen, M. F., Lowik, C. W., & Ossendorp, F. (2017). Photodynamic-Immune Checkpoint Therapy Eradicates Local and Distant Tumors by CD8(+) T Cells. *Cancer Immunol Res*, *5*(10), 832-838. https://doi.org/10.1158/2326-6066.CIR-17-0055

Kosharskyy, B., Solban, N., Chang, S. K., Rizvi, I., Chang, Y., & Hasan, T. (2006). A mechanism-based combination therapy reduces local tumor growth and metastasis in an orthotopic model of prostate cancer. *Cancer*

Res, *66*(22), 10953-10958. https://doi.org/10.1158/0008-5472.CAN-06-1793

Krammer, B. (2001). Vascular effects of photodynamic therapy. *Anticancer Res*, *21*(6B), 4271-4277. https://www.ncbi.nlm.nih.gov/pubmed/11908681

Kroemer, G., & Jaattela, M. (2005). Lysosomes and autophagy in cell death control. *Nat Rev Cancer*, *5*(11), 886-897. https://doi.org/10.1038/nrc1738

Kwiatkowski, S., Knap, B., Przystupski, D., Saczko, J., Kedzierska, E., Knap-Czop, K., Kotlinska, J., Michel, O., Kotowski, K., & Kulbacka, J. (2018). Photodynamic therapy - mechanisms, photosensitizers and combinations. *Biomed Pharmacother*, *106*, 1098-1107. https://doi.org/10.1016/j.biopha.2018.07.049

Lam, S., Kostashuk, E. C., Coy, E. P., Laukkanen, E., LeRiche, J. C., Mueller, H. A., & Szasz, I. J. (1987). A randomized comparative study of the safety and efficacy of photodynamic therapy using Photofrin II combined with palliative radiotherapy versus palliative radiotherapy alone in patients with inoperable obstructive non-small cell bronchogenic carcinoma. *Photochem Photobiol*, *46*(5), 893-897. https://doi.org/10.1111/j.1751-1097.1987.tb04865.x

Lee, Y., & Baron, E. D. (2011). Photodynamic therapy: current evidence and applications in dermatology. *Semin Cutan Med Surg*, *30*(4), 199-209. https://doi.org/10.1016/j.sder.2011.08.001

Luksiene, Z., Kalvelyte, A., & Supino, R. (1999). On the combination of photodynamic therapy with ionizing radiation. *J Photochem Photobiol B*, *52*(1-3), 35-42. https://doi.org/10.1016/s1011-1344(99)00098-6

Mathew, R., Karantza-Wadsworth, V., & White, E. (2007). Role of autophagy in cancer. *Nat Rev Cancer*, *7*(12), 961-967. https://doi.org/10.1038/nrc2254

Mokoena, D. R., George, B. P., & Abrahamse, H. (2021). Photodynamic Therapy Induced Cell Death Mechanisms in Breast Cancer. *Int J Mol Sci*, *22*(19). https://doi.org/10.3390/ijms221910506

Mroz, P., Yaroslavsky, A., Kharkwal, G. B., & Hamblin, M. R. (2011). Cell death pathways in photodynamic therapy of cancer. *Cancers (Basel)*, *3*(2), 2516-2539. https://doi.org/10.3390/cancers3022516

Na, S. (2009). Photodynamic Therapy Combined with IMCRT for Cancer:a Clinical Study.

Nakano, A., Watanabe, D., Akita, Y., Kawamura, T., Tamada, Y., & Matsumoto, Y. (2011). Treatment efficiency of combining photodynamic therapy and ionizing radiation for Bowen's disease. *J Eur Acad Dermatol Venereol*, *25*(4), 475-478. https://doi.org/10.1111/j.1468-3083.2010.03757.x

Nanashima, A., Yamaguchi, H., Shibasaki, S., Ide, N., Sawai, T., Tsuji, T., Hidaka, S., Sumida, Y., Nakagoe, T., & Nagayasu, T. (2004). Adjuvant photodynamic therapy for bile duct carcinoma after surgery: a preliminary study. *J Gastroenterol*, *39*(11), 1095-1101. https://doi.org/10.1007/s00535-004-1449-z

Ni, K., Luo, T., Lan, G., Culbert, A., Song, Y., Wu, T., Jiang, X., & Lin, W. (2020). A Nanoscale Metal-Organic Framework to Mediate Photodynamic

Therapy and Deliver CpG Oligodeoxynucleotides to Enhance Antigen Presentation and Cancer Immunotherapy. *Angew Chem Int Ed Engl*, *59*(3), 1108-1112. https://doi.org/10.1002/anie.201911429

Nonaka, M., Ikeda, H., & Inokuchi, T. (2002). Effect of combined photodynamic and chemotherapeutic treatment on lymphoma cells in vitro. *Cancer Lett*, *184*(2), 171-178. https://doi.org/10.1016/s0304-3835(02)00208-2

Nowak-Stepniowska, A., Pergol, P., & Padzik-Graczyk, A. (2013). [Photodynamic method of cancer diagnosis and therapy--mechanisms and applications]. *Postepy Biochem*, *59*(1), 53-63. https://www.ncbi.nlm.nih.gov/pubmed/23821943 (Metoda fotodynamiczna diagnostyki i leczenia nowotworow--mechanizmy i zastosowania.)

Pan, H., Shi, H., Fu, P., Shi, P., & Yang, J. (2021). Liposomal Dendritic Cell Vaccine in Breast Cancer Immunotherapy. *ACS Omega*, *6*(5), 3991-3998. https://doi.org/10.1021/acsomega.0c05924

Rakesh, R., PriyaDharshini, L. C., Sakthivel, K. M., & Rasmi, R. R. (2022). Role and regulation of autophagy in cancer. *Biochim Biophys Acta Mol Basis Dis*, *1868*(7), 166400. https://doi.org/10.1016/j.bbadis.2022.166400

Reiners, J. J., Jr., Caruso, J. A., Mathieu, P., Chelladurai, B., Yin, X. M., & Kessel, D. (2002). Release of cytochrome c and activation of pro-caspase-9 following lysosomal photodamage involves Bid cleavage. *Cell Death Differ*, *9*(9), 934-944. https://doi.org/10.1038/sj.cdd.4401048

Rigual, N. R., Shafirstein, G., Frustino, J., Seshadri, M., Cooper, M., Wilding, G., Sullivan, M. A., & Henderson, B. (2013). Adjuvant intraoperative photodynamic therapy in head and neck cancer. *JAMA Otolaryngol Head Neck Surg*, *139*(7), 706-711. https://doi.org/10.1001/jamaoto.2013.3387

Rocha, L. B. (2016). Development of a novel photosensitizer for photodynamic therapy of cancer.

Rockson, S. G., Kramer, P., Razavi, M., Szuba, A., Filardo, S., Fitzgerald, P., Cooke, J. P., Yousuf, S., DeVault, A. R., Renschler, M. F., & Adelman, D. C. (2000). Photoangioplasty for human peripheral atherosclerosis: results of a phase I trial of photodynamic therapy with motexafin lutetium (Antrin). *Circulation*, *102*(19), 2322-2324. https://doi.org/10.1161/01.cir.102.19.2322

Shi, J., Su, Y., Liu, W., Chang, J., & Zhang, Z. (2017). A nanoliposome-based photoactivable drug delivery system for enhanced cancer therapy and overcoming treatment resistance. *Int J Nanomedicine*, *12*, 8257-8275. https://doi.org/10.2147/IJN.S143776

Silva, J. N., Filipe, P., Morliere, P., Maziere, J. C., Freitas, J. P., Gomes, M. M., & Santus, R. (2008). Photodynamic therapy: Dermatology and ophthalmology as main fields of current applications in clinic. *Biomed Mater Eng*, *18*(4-5), 319-327. https://www.ncbi.nlm.nih.gov/pubmed/19065042

Stromhaug, P. E., Berg, T. O., Berg, K., & Seglen, P. O. (1997). A novel method for the study of autophagy: destruction of hepatocytic lysosomes, but not autophagosomes, by the photosensitizing porphyrin tetra(4-sulphonatophenyl)porphine. *Biochem J*, *321 (Pt 1)*(Pt 1), 217-225. https://doi.org/10.1042/bj3210217

Sun, B. O., Li, W., & Liu, N. (2016). Curative effect of the recent photofrin photodynamic adjuvant treatment on young patients with advanced colorectal cancer. *Oncol Lett*, *11*(3), 2071-2074. https://doi.org/10.3892/ol.2016.4179

Syntichaki, P., & Tavernarakis, N. (2002). Death by necrosis. Uncontrollable catastrophe, or is there order behind the chaos? *EMBO Rep*, *3*(7), 604-609. https://doi.org/10.1093/embo-reports/kvf138

Tan, L., Shen, X., He, Z., & Lu, Y. (2022). The Role of Photodynamic Therapy in Triggering Cell Death and Facilitating Antitumor Immunology. *Front Oncol*, *12*, 863107. https://doi.org/10.3389/fonc.2022.863107

Torres, T., Fernandes, I., Costa, V., & Selores, M. (2011). Photodynamic therapy as adjunctive therapy for morpheaform basal cell carcinoma. *Acta Dermatovenerol Alp Pannonica Adriat*, *20*(1), 23-25. https://www.ncbi.nlm.nih.gov/pubmed/21879201

Trempolec, N., Doix, B., Degavre, C., Brusa, D., Bouzin, C., Riant, O., & Feron, O. (2020). Photodynamic Therapy-Based Dendritic Cell Vaccination Suited to Treat Peritoneal Mesothelioma. *Cancers (Basel)*, *12*(3). https://doi.org/10.3390/cancers12030545

Umegaki, N., Moritsugu, R., Katoh, S., Harada, K., Nakano, H., Tamai, K., Hanada, K., & Tanaka, M. (2004). Photodynamic therapy may be useful in debulking cutaneous lymphoma prior to radiotherapy. *Clin Exp Dermatol*, *29*(1), 42-45. https://doi.org/10.1111/j.1365-2230.2004.01448.x

van Doeveren, T. E. M., Karakullukcu, M. B., van Veen, R. L. P., Lopez-Yurda, M., Schreuder, W. H., & Tan, I. B. (2018). Adjuvant photodynamic therapy in head and neck cancer after tumor-positive resection margins. *Laryngoscope*, *128*(3), 657-663. https://doi.org/10.1002/lary.26792

Wan, M. T., & Lin, J. Y. (2014). Current evidence and applications of photodynamic therapy in dermatology. *Clin Cosmet Investig Dermatol*, *7*, 145-163. https://doi.org/10.2147/CCID.S35334

Wang, D., Wang, T., Liu, J., Yu, H., Jiao, S., Feng, B., Zhou, F., Fu, Y., Yin, Q., Zhang, P., Zhang, Z., Zhou, Z., & Li, Y. (2016). Acid-Activatable Versatile Micelleplexes for PD-L1 Blockade-Enhanced Cancer Photodynamic Immunotherapy. *Nano Lett*, *16*(9), 5503-5513. https://doi.org/10.1021/acs.nanolett.6b01994

Wang, M., Song, J., Zhou, F., Hoover, A. R., Murray, C., Zhou, B., Wang, L., Qu, J., & Chen, W. R. (2019). NIR-Triggered Phototherapy and Immunotherapy via an Antigen-Capturing Nanoplatform for Metastatic Cancer Treatment. *Adv Sci (Weinh)*, *6*(10), 1802157. https://doi.org/10.1002/advs.201802157

Wang, X., Meng, G., Zhang, S., & Liu, X. (2016). A Reactive (1)O2 - Responsive Combined Treatment System of Photodynamic and Chemotherapy for Cancer. *Sci Rep*, *6*, 29911. https://doi.org/10.1038/srep29911

Wang, Z., Ma, R., Yan, L., Chen, X., & Zhu, G. (2015). Combined chemotherapy and photodynamic therapy using a nanohybrid based on layered double hydroxides to conquer cisplatin resistance. *Chem Commun (Camb)*, *51*(58), 11587-11590. https://doi.org/10.1039/c5cc04376j

Wang, Z., Zhang, F., Shao, D., Chang, Z., Wang, L., Hu, H., Zheng, X., Li, X., Chen, F., Tu, Z., Li, M., Sun, W., Chen, L., & Dong, W. F. (2019). Janus Nanobullets Combine Photodynamic Therapy and Magnetic Hyperthermia to Potentiate Synergetic Anti-Metastatic Immunotherapy. *Adv Sci (Weinh)*, *6*(22), 1901690. https://doi.org/10.1002/advs.201901690

Weinberg, B. D., Allison, R. R., Sibata, C., Parent, T., & Downie, G. (2010). Results of combined photodynamic therapy (PDT) and high dose rate brachytherapy (HDR) in treatment of obstructive endobronchial non-small cell lung cancer (NSCLC). *Photodiagnosis Photodyn Ther*, *7*(1), 50-58. https://doi.org/10.1016/j.pdpdt.2009.12.002

Xu, C., Nam, J., Hong, H., Xu, Y., & Moon, J. J. (2019). Positron Emission Tomography-Guided Photodynamic Therapy with Biodegradable Mesoporous Silica Nanoparticles for Personalized Cancer Immunotherapy. *ACS Nano*, *13*(10), 12148-12161. https://doi.org/10.1021/acsnano.9b06691

Xu, J., Yu, S., Wang, X., Qian, Y., Wu, W., Zhang, S., Zheng, B., Wei, G., Gao, S., Cao, Z., Fu, W., Xiao, Z., & Lu, W. (2019). High Affinity of Chlorin e6 to Immunoglobulin G for Intraoperative Fluorescence Image-Guided Cancer Photodynamic and Checkpoint Blockade Therapy. *ACS Nano*, *13*(9), 10242-10260. https://doi.org/10.1021/acsnano.9b03466

Xue, L. Y., Chiu, S. M., & Oleinick, N. L. (2001). Photochemical destruction of the Bcl-2 oncoprotein during photodynamic therapy with the phthalocyanine photosensitizer Pc 4. *Oncogene*, *20*(26), 3420-3427. https://doi.org/10.1038/sj.onc.1204441

Yan, J., Wang, P., Li, L., Zhang, L., Zhang, G., Tang, Y., & Wang, X. (2020). Surgery sequential with 5-Aminolevulinic acid photodynamic therapy for lip squamous cell carcinoma: Two cases reports. *Photodiagnosis Photodyn Ther*, *32*, 102043. https://doi.org/10.1016/j.pdpdt.2020.102043

Yoo, J.-O., & Ha, K.-S. (2012). Chapter four - New Insights into the Mechanisms for Photodynamic Therapy-Induced Cancer Cell Death. In K. W. Jeon (Ed.), *International Review of Cell and Molecular Biology* (Vol. 295, pp. 139-174). Academic Press. https://doi.org/https://doi.org/10.1016/B978-0-12-394306-4.00010-1

Zhang, H., Ma, W., & Li, Y. (2009). Generation of effective vaccines against liver cancer by using photodynamic therapy. *Lasers Med Sci*, *24*(4), 549-552. https://doi.org/10.1007/s10103-008-0609-4

Zhang, Q., & Li, L. (2018). Photodynamic combinational therapy in cancer treatment. *J BUON*, *23*(3), 561-567. https://www.ncbi.nlm.nih.gov/pubmed/30003719

Zhang, R., Zhu, Z., Lv, H., Li, F., Sun, S., Li, J., & Lee, C. S. (2019). Immune Checkpoint Blockade Mediated by a Small-Molecule Nanoinhibitor Targeting the PD-1/PD-L1 Pathway Synergizes with Photodynamic Therapy to Elicit Antitumor Immunity and Antimetastatic Effects on Breast Cancer. *Small*, *15*(49), e1903881. https://doi.org/10.1002/smll.201903881

Zhang, S., Wang, J., Kong, Z., Sun, X., He, Z., Sun, B., Luo, C., & Sun, J. (2022). Emerging photodynamic nanotherapeutics for inducing immunogenic cell death and potentiating cancer immunotherapy. *Biomaterials*, *282*, 121433. https://doi.org/10.1016/j.biomaterials.2022.121433

Zhou, J., Wang, G., Chen, Y., Wang, H., Hua, Y., & Cai, Z. (2019). Immunogenic cell death in cancer therapy: Present and emerging inducers. *J Cell Mol Med*, *23*(8), 4854-4865. https://doi.org/10.1111/jcmm.14356

Zuluaga, M. F., & Lange, N. (2008). Combination of photodynamic therapy with anti-cancer agents. *Curr Med Chem*, *15*(17), 1655-1673. https://doi.org/10.2174/092986708784872401

REFERENCES

Bonsmann, S. S. G. (2006). Dietary Factors Infleuncing Non-Heme Iron Absorption. *Ph. D. Thesis*.

Camaschella, C. (2015). Iron-deficiency anemia. *New England journal of medicine*, *372*(19), 1832-1843.

Chappell, M., & Rivella, S. (2019). New potential players in hepcidin regulation. *haematologica*, *104*(9), 1691.

Czerwonka, M., & Tokarz, A. (2017). Iron in red meat–friend or foe. *Meat Science*, *123*, 157-165.

Dev, S., & Babitt, J. L. (2017). Overview of iron metabolism in health and disease. *Hemodialysis International*, *21*, S6-S20.

Ems, T., St Lucia, K., & Huecker, M. R. (2022). Biochemistry, iron absorption. In *StatPearls [internet]*. StatPearls Publishing.

Ganz, T. (2019). Erythropoietic regulators of iron metabolism. *Free Radical Biology and Medicine*, *133*, 69-74.

Ganz, T. (2019). The discovery of the iron-regulatory hormone hepcidin. *Clinical chemistry*, *65*(10), 1330-1331.

Gürsel, O., İbrahim, E. K. E. R., & KÜREKÇİ, A. E. (2015). Iron Metabolism and Its Disorders. *Türkiye Çocuk Hastalıkları Dergisi*, *9*(1), 71-77.

Gürsel, O., İbrahim, E. K. E. R., & KÜREKÇİ, A. E. (2015). Iron Metabolism and Its Disorders. *Türkiye Çocuk Hastalıkları Dergisi*, *9*(1), 71-77.

Haschka, D., Hoffmann, A., & Weiss, G. (2021, July). Iron in immune cell function and host defense. In *Seminars in Cell & Developmental Biology* (Vol. 115, pp. 27-36). Academic Press.

Khan, A., Khan, W. M., Ayub, M., Humayun, M., & Haroon, M. (2016). Ferritin is a marker of inflammation rather than iron deficiency in overweight and obese people. *Journal of obesity*, *2016*.

Khan, A., Singh, P., & Srivastava, A. (2020). Iron: Key player in cancer and cell cycle?. *Journal of Trace Elements in Medicine and Biology*, *62*, 126582.

Macias, M. J., Martin-Malpartida, P., & Massagué, J. (2015). Structural determinants of Smad function in TGF-β signaling. *Trends in biochemical sciences*, *40*(6), 296-308.

Meseri, R. Bağışıklık Sistemi ve Demir: İki Ucu Keskin Bıçak. Turkiye Klinikleri Nutrition and Dietetics-Special Topics. 2016; 2(2), 72-76.

Morales, M., & Xue, X. (2021). Targeting iron metabolism in cancer therapy. *Theranostics*, *11*(17), 8412.

Muckenthaler, M. U., Rivella, S., Hentze, M. W., & Galy, B. (2017). A red carpet for iron metabolism. *Cell*, *168*(3), 344-361.

Sangkhae, V., & Nemeth, E. (2017). Regulation of the iron homeostatic hormone hepcidin. *Advancesin nutrition*, *8*(1), 126-136.

Torti, S. V., & Torti, F. M. (2013). Iron and cancer: more ore to be mined. *Nature Reviews Cancer*, *13*(5), 342-355.

Verma, S., & Cherayil, B. J. (2017). Iron and inflammation—the gut reaction. *Metallomics*, *9*(2), 101-111.

Vogt, A. C. S., Arsiwala, T., Mohsen, M., Vogel, M., Manolova, V., & Bachmann, M. F. (2021). On iron metabolism and its regulation. *International journal of molecular sciences*, *22*(9), 4591.

Wallace, D. F. (2016). The regulation of iron absorption and homeostasis. *The Clinical Biochemist Reviews*, *37*(2), 51. Parkinson, G. S. Iron oxide surfaces. Surface Science Reports. 2016; 71(1), 272-365.

Wallace, D. F. (2016). The regulation of iron absorption and homeostasis. *The Clinical Biochemist Reviews*, *37*(2), 51.

Wessling-Resnick, M. (2010). Iron homeostasis and the inflammatory response. *Annual review of nutrition*, *30*, 105-122.

Wu, W., Yang, Y., Sun, N., Bao, Z., & Lin, S. (2020). Food protein-derived iron-chelating peptides: The binding mode and promotive effects of iron bioavailability. *Food Research International*, *131*, 108976.

Zhang, H., Zhabyeyev, P., Wang, S., & Oudit, G. Y. (2019). Role of iron metabolism in heart failure: From iron deficiency to iron overload. *Biochimica et Biophysica Acta (BBA)-Molecular Basis of Disease*, *1865*(7), 1925-1937.

REFERENCES

Al Kheraif, A. A., Wahba, A. A., & Fouad, H. (2019). Detection of dental diseases from radiographic 2d dental image using hybrid graph-cut technique and convolutional neural network. *Measurement*, *146*, 333–342. https://doi.org/10.1016/j.measurement.2019.06.014

Badža, M. M., & Barjaktarović, M. Č. (2020). Classification of Brain Tumors from MRI Images Using a Convolutional Neural Network. *Applied Sciences*, *10*(6), 1999. https://doi.org/10.3390/app10061999

Beneducci, W. P., Teixeira, M. L., & Pedrini, H. (2022). Dental shade matching assisted by computer vision techniques. *Computer Methods in Biomechanics and Biomedical Engineering: Imaging & Visualization*, 1–19. https://doi.org/10.1080/21681163.2022.2130824

Berdouses, E. D., Koutsouri, G. D., Tripoliti, E. E., Matsopoulos, G. K., Oulis, C. J., & Fotiadis, D. I. (2015). A computer-aided automated methodology for the detection and classification of occlusal caries from photographic color images. *Computers in Biology and Medicine*, *62*, 119–135. https://doi.org/10.1016/j.compbiomed.2015.04.016

Blatz, M. B., Chiche, G., Bahat, O., Roblee, R., Coachman, C., & Heymann, H. O. (2019). Evolution of Aesthetic Dentistry. *Journal of Dental Research*, *98*(12), 1294–1304. https://doi.org/10.1177/0022034519875450

Brandt, J., Nelson, S., Lauer, H.-C., von Hehn, U., & Brandt, S. (2017). In vivo study for tooth colour determination-visual versus digital. *Clinical Oral Investigations*, *21*(9), 2863–2871. https://doi.org/10.1007/s00784-017-2088-0

Carrillo-Perez, F., Pecho, O. E., Morales, J. C., Paravina, R. D., Della Bona, A., Ghinea, R., Pulgar, R., Pérez, M. del M., & Herrera, L. J. (2022). Applications of artificial intelligence in dentistry: A comprehensive review. *Journal of Esthetic and Restorative Dentistry*, *34*(1), 259–280. https://doi.org/10.1111/jerd.12844

Chen, Y.-W., Stanley, K., & Att, W. (2020). Artificial intelligence in dentistry: current applications and future perspectives. *Quintessence International (Berlin, Germany : 1985)*, *51*(3), 248–257. https://doi.org/10.3290/j.qi.a43952

Della Bona, A. (Ed.). (2020). *Color and Appearance in Dentistry*. Springer International Publishing. https://doi.org/10.1007/978-3-030-42626-2

Diwakar, M., & Kumar, M. (2018). A review on CT image noise and its denoising. *Biomedical Signal Processing and Control*, *42*, 73–88. https://doi.org/10.1016/j.bspc.2018.01.010

Dudea, D., Gasparik, C., Botos, A., Alb, F., Irimie, A., & Paravina, R. D. (2016). Influence of background/surrounding area on accuracy of visual color matching. *Clinical Oral Investigations*, *20*(6), 1167–1173. https://doi.org/10.1007/s00784-015-1620-3

Ferizi, U., Besser, H., Hysi, P., Jacobs, J., Rajapakse, C. S., Chen, C., Saha, P. K., Honig, S., & Chang, G. (2019). Artificial Intelligence Applied to Osteoporosis: A Performance Comparison of Machine Learning Algorithms in Predicting Fragility Fractures From MRI Data. *Journal of*

Magnetic Resonance Imaging, *49*(4), 1029–1038. https://doi.org/10.1002/jmri.26280

Fu, Q., Chen, Y., Li, Z., Jing, Q., Hu, C., Liu, H., Bao, J., Hong, Y., Shi, T., Li, K., Zou, H., Song, Y., Wang, H., Wang, X., Wang, Y., Liu, J., Liu, H., Chen, S., Chen, R., … Xiong, X. (2020). A deep learning algorithm for detection of oral cavity squamous cell carcinoma from photographic images: A retrospective study. *EClinicalMedicine*, *27*, 100558. https://doi.org/10.1016/j.eclinm.2020.100558

Gallo, C. (2014). *Artificial Neural Networks Tutorial* (pp. 6369–6378). https://doi.org/10.4018/978-1-4666-5888-2.ch626

Goh, W. P., Tao, X., Zhang, J., & Yong, J. (2016). Decision support systems for adoption in dental clinics: A survey. *Knowledge-Based Systems*, *104*, 195–206. https://doi.org/10.1016/j.knosys.2016.04.022

Greenberg, A. M. (2015). Digital Technologies for Dental Implant Treatment Planning and Guided Surgery. *Oral and Maxillofacial Surgery Clinics of North America*, *27*(2), 319–340. https://doi.org/10.1016/j.coms.2015.01.010

Greta, D. C., Colosi, H. A., Gasparik, C., & Dudea, D. (2018). Color comparison between non-vital and vital teeth. *The Journal of Advanced Prosthodontics*, *10*(3), 218–226. https://doi.org/10.4047/jap.2018.10.3.218

Hu, F., Xia, G.-S., Hu, J., & Zhang, L. (2015). Transferring Deep Convolutional Neural Networks for the Scene Classification of High-Resolution Remote Sensing Imagery. *Remote Sensing*, *7*(11), 14680–14707. https://doi.org/10.3390/rs71114680

Jain, P., & Wynne, C. (2021). Artificial Intelligence and Big Data in Dentistry. In *Digitization in Dentistry* (pp. 1–28). Springer International Publishing. https://doi.org/10.1007/978-3-030-65169-5_1

Joiner, A., & Luo, W. (2017). Tooth colour and whiteness: A review. *Journal of Dentistry*, *67*, S3–S10. https://doi.org/10.1016/j.jdent.2017.09.006

Kaya, E., Gunec, H. G., Aydin, K. C., Urkmez, E. S., Duranay, R., & Ates, H. F. (2022). A deep learning approach to permanent tooth germ detection on pediatric panoramic radiographs. *Imaging Science in Dentistry*, *52*(3), 275. https://doi.org/10.5624/isd.20220050

Khashayar, G., Bain, P. A., Salari, S., Dozic, A., Kleverlaan, C. J., & Feilzer, A. J. (2014). Perceptibility and acceptability thresholds for colour differences in dentistry. *Journal of Dentistry*, *42*(6), 637–644. https://doi.org/10.1016/j.jdent.2013.11.017

Kim, M., Kim, B., Park, B., Lee, M., Won, Y., Kim, C.-Y., & Lee, S. (2018). A Digital Shade-Matching Device for Dental Color Determination Using the Support Vector Machine Algorithm. *Sensors*, *18*(9), 3051. https://doi.org/10.3390/s18093051

Kumar, L. (2014). Biomechanics and clinical implications of complete edentulous state. *Journal of Clinical Gerontology and Geriatrics*, *5*(4), 101–104. https://doi.org/10.1016/j.jcgg.2014.03.001

Lee, J.-H., Kim, D.-H., Jeong, S.-N., & Choi, S.-H. (2018a). Detection and diagnosis of dental caries using a deep learning-based convolutional

neural network algorithm. *Journal of Dentistry*, *77*, 106–111. https://doi.org/10.1016/j.jdent.2018.07.015

Lee, J.-H., Kim, D., Jeong, S.-N., & Choi, S.-H. (2018b). Diagnosis and prediction of periodontally compromised teeth using a deep learning-based convolutional neural network algorithm. *Journal of Periodontal & Implant Science*, *48*(2), 114. https://doi.org/10.5051/jpis.2018.48.2.114

Li, H., Lai, L., Chen, L., Lu, C., & Cai, Q. (2015). The prediction in computer color matching of dentistry based on GA+BP neural network. *Computational and Mathematical Methods in Medicine*, *2015*, 816719. https://doi.org/10.1155/2015/816719

Lim, C., & Yu, B. (2016). Estimation Stability With Cross-Validation (ESCV). *Journal of Computational and Graphical Statistics*, *25*(2), 464–492. https://doi.org/10.1080/10618600.2015.1020159

Liu, J., Chen, Y., Li, S., Zhao, Z., & Wu, Z. (2021). Machine learning in orthodontics: Challenges and perspectives. *Advances in Clinical and Experimental Medicine : Official Organ Wroclaw Medical University*, *30*(10), 1065–1074. https://doi.org/10.17219/acem/138702

Liu, L., Catelli, E., Katsaggelos, A., Sciutto, G., Mazzeo, R., Milanic, M., Stergar, J., Prati, S., & Walton, M. (2022). Digital restoration of colour cinematic films using imaging spectroscopy and machine learning. *Scientific Reports*, *12*(1), 21982. https://doi.org/10.1038/s41598-022-25248-5

Liu, X., Faes, L., Kale, A. U., Wagner, S. K., Fu, D. J., Bruynseels, A., Mahendiran, T., Moraes, G., Shamdas, M., Kern, C., Ledsam, J. R., Schmid, M. K., Balaskas, K., Topol, E. J., Bachmann, L. M., Keane, P. A., & Denniston, A. K. (2019). A comparison of deep learning performance against health-care professionals in detecting diseases from medical imaging: a systematic review and meta-analysis. *The Lancet Digital Health*, *1*(6), e271–e297. https://doi.org/10.1016/S2589-7500(19)30123-2

Madooei, A., Drew, M. S., Sadeghi, M., & Atkins, M. S. (2013). Automatic detection of blue-white veil by discrete colour matching in dermoscopy images. *Medical Image Computing and Computer-Assisted Intervention : MICCAI ... International Conference on Medical Image Computing and Computer-Assisted Intervention*, *16*(Pt 3), 453–460. https://doi.org/10.1007/978-3-642-40760-4_57

Mohammad-Rahimi, H., Nadimi, M., Rohban, M. H., Shamsoddin, E., Lee, V. Y., & Motamedian, S. R. (2021). Machine learning and orthodontics, current trends and the future opportunities: A scoping review. *American Journal of Orthodontics and Dentofacial Orthopedics*, *160*(2), 170-192. e4. https://doi.org/10.1016/j.ajodo.2021.02.013

Moran, M. B. H., Faria, M. D. B., Giraldi, G. A., Bastos, L. F., & Conci, A. (2021). Using super-resolution generative adversarial network models and transfer learning to obtain high resolution digital periapical radiographs. *Computers in Biology and Medicine*, *129*, 104139. https://doi.org/10.1016/j.compbiomed.2020.104139

Nguyen, K.-C. T., Le, B. M., Li, M., Almeida, F. T., Major, P. W., Kaipatur, N. R., Lou, E. H. M., Punithakumar, K., & Le, L. H. (2021). Localization of cementoenamel junction in intraoral ultrasonographs with machine learning. *Journal of Dentistry*, *112*, 103752. https://doi.org/10.1016/j.jdent.2021.103752

Nguyen, T. T., Larrivée, N., Lee, A., Bilaniuk, O., & Durand, R. (2021). Use of Artificial Intelligence in Dentistry: Current Clinical Trends and Research Advances. *Journal (Canadian Dental Association)*, *87*, l7. http://www.ncbi.nlm.nih.gov/pubmed/34343070

Nistor, L., Grădinaru, M., Rîcă, R., Mărășescu, P., Stan, M., Manolea, H., Ionescu, A., & Moraru, I. (2019). Zirconia Use in Dentistry - Manufacturing and Properties. *Current Health Sciences Journal*, *45*(1), 28–35. https://doi.org/10.12865/CHSJ.45.01.03

Özat, P. B., Tuncel, İ., & Eroğlu, E. (2013). Repeatability and reliability of human eye in visual shade selection. *Journal of Oral Rehabilitation*, *40*(12), 958–964. https://doi.org/10.1111/joor.12103

Paravina, R. D. (2018). Understanding Color. In *Ronald E. Goldstein's Esthetics in Dentistry* (pp. 270–294). John Wiley & Sons, Inc. https://doi.org/10.1002/9781119272946.ch10

Park, W. J., & Park, J.-B. (2018). History and application of artificial neural networks in dentistry. *European Journal of Dentistry*, *12*(04), 594–601. https://doi.org/10.4103/ejd.ejd_325_18

Pegalajar, M. C., Ruiz, L. G. B., Sánchez-Marañón, M., & Mansilla, L. (2020). A Munsell colour-based approach for soil classification using Fuzzy Logic and Artificial Neural Networks. *Fuzzy Sets and Systems*, *401*, 38–54. https://doi.org/10.1016/j.fss.2019.11.002

Pop-Ciutrila, I. S., Ghinea, R., Colosi, H. A., & Dudea, D. (2016). Dentin translucency and color evaluation in human incisors, canines, and molars. *The Journal of Prosthetic Dentistry*, *115*(4), 475–481. https://doi.org/10.1016/j.prosdent.2015.07.015

Pranckevičius, T., & Marcinkevičius, V. (2017). Comparison of Naive Bayes, Random Forest, Decision Tree, Support Vector Machines, and Logistic Regression Classifiers for Text Reviews Classification. *Baltic Journal of Modern Computing*, *5*(2). https://doi.org/10.22364/bjmc.2017.5.2.05

Raith, S., Vogel, E. P., Anees, N., Keul, C., Güth, J.-F., Edelhoff, D., & Fischer, H. (2017). Artificial Neural Networks as a powerful numerical tool to classify specific features of a tooth based on 3D scan data. *Computers in Biology and Medicine*, *80*, 65–76. https://doi.org/10.1016/j.compbiomed.2016.11.013

Ren, R., Luo, H., Su, C., Yao, Y., & Liao, W. (2021). Machine learning in dental, oral and craniofacial imaging: a review of recent progress. *PeerJ*, *9*, e11451. https://doi.org/10.7717/peerj.11451

Retrouvey, J.-M., Panayi, N., & Tsolakis, A. (2021). Evolution of the Orthodontic Diagnosis in the Age of Artificial Intelligence. In *3D Diagnosis and Treatment Planning in Orthodontics* (pp. 3–20). Springer International Publishing. https://doi.org/10.1007/978-3-030-57223-5_1

Ristic, I., Stankovic, S., & Paravina, R. D. (2016). Influence of Color Education and Training on Shade Matching Skills. *Journal of Esthetic and Restorative Dentistry*, *28*(5), 287–294. https://doi.org/10.1111/jerd.12209

Sabesan, R., Schmidt, B. P., Tuten, W. S., & Roorda, A. (2016). The elementary representation of spatial and color vision in the human retina. *Science Advances*, *2*(9). https://doi.org/10.1126/sciadv.1600797

Shan, T., Tay, F. R., & Gu, L. (2021). Application of Artificial Intelligence in Dentistry. *Journal of Dental Research*, *100*(3), 232–244. https://doi.org/10.1177/0022034520969115

Shorten, C., & Khoshgoftaar, T. M. (2019). A survey on Image Data Augmentation for Deep Learning. *Journal of Big Data*, *6*(1), 60. https://doi.org/10.1186/s40537-019-0197-0

Silva, R. L. B., Kim, J. H., Markarian, R. A., Falacho, R., Cortes, D. N., Costa, A. J. M., & Cortes, A. R. G. (2022). Introduction to Digital Dentistry. In *Digital Dentistry* (pp. 1–17). Wiley. https://doi.org/10.1002/9781119852025.ch1

Singh, P., & Sehgal, P. (2020). Numbering and Classification of Panoramic Dental Images Using 6-Layer Convolutional Neural Network. *Pattern Recognition and Image Analysis*, *30*(1), 125–133. https://doi.org/10.1134/S1054661820010149

Subramanian, A. K., Thayalan, D., Edwards, A. I., Almalki, A., & Venugopal, A. (2021). Biomedical waste management in dental practice and its significant environmental impact: A perspective. *Environmental Technology & Innovation*, *24*, 101807. https://doi.org/10.1016/j.eti.2021.101807

Tandon, D., Rajawat, J., & Banerjee, M. (2020). Present and future of artificial intelligence in dentistry. *Journal of Oral Biology and Craniofacial Research*, *10*(4), 391–396. https://doi.org/10.1016/j.jobcr.2020.07.015

Teles, G., Rodrigues, J. J. P. C., Rabêlo, R. A. L., & Kozlov, S. A. (2021). Comparative study of support vector machines and random forests machine learning algorithms on credit operation. *Software: Practice and Experience*, *51*(12), 2492–2500. https://doi.org/10.1002/spe.2842

Ueki, K., Wakamatsu, H., & Hagiwara, Y. (2020). Evaluation of Dental Prosthesis Colors Using a Neural Network. *2020 IEEE 5th International Conference on Signal and Image Processing (ICSIP)*, 210–214. https://doi.org/10.1109/ICSIP49896.2020.9339381

Umer, F., & Habib, S. (2022). Critical Analysis of Artificial Intelligence in Endodontics: A Scoping Review. *Journal of Endodontics*, *48*(2), 152–160. https://doi.org/10.1016/j.joen.2021.11.007

Vadavadagi, S. V, Kumari, K. V. H., Choudhury, G. K., Vilekar, A. M., Das, S. S., Jena, D., Kataraki, B., & B L, B. (2016). Prevalence of Tooth Shade and its Correlation with Skin Colour - A Cross-sectional Study. *Journal of Clinical and Diagnostic Research : JCDR*, *10*(2), ZC72-4. https://doi.org/10.7860/JCDR/2016/16918.7324

Veeraganta, S. K., Savadi, R. C., Baroudi, K., & Nassani, M. Z. (2015). Differences in tooth shade value according to age, gender and skin color: A pilot study. *Journal of Indian Prosthodontic Society*, *15*(2), 138–141. https://doi.org/10.4103/0972-4052.155035

Wahl, S., Boulesteix, A.-L., Zierer, A., Thorand, B., & van de Wiel, M. A. (2016). Assessment of predictive performance in incomplete data by combining internal validation and multiple imputation. *BMC Medical Research Methodology*, *16*(1), 144. https://doi.org/10.1186/s12874-016-0239-7

Wei, J., Peng, M., Li, Q., & Wang, Y. (2018). Evaluation of a Novel Computer Color Matching System Based on the Improved Back-Propagation Neural Network Model. *Journal of Prosthodontics*, *27*(8), 775–783. https://doi.org/10.1111/jopr.12561

Zhou, L., Pan, S., Wang, J., & Vasilakos, A. V. (2017). Machine learning on big data: Opportunities and challenges. *Neurocomputing*, *237*, 350–361. https://doi.org/10.1016/j.neucom.2017.01.026

REFERENCE

Abnet, C. C., Kamangar, F., Dawsey, S. M., Stolzenberg-Solomon, R. Z., Albanes, D., Pietinen, P., . . . Taylor, P. R. (2005). Tooth loss is associated with increased risk of gastric non-cardia adenocarcinoma in a cohort of Finnish smokers. *Scand J Gastroenterol, 40*(6), 681-687. doi:10.1080/00365520510015430

Bakhle, Y. S. (2001). COX-2 and cancer: a new approach to an old problem. *Br J Pharmacol, 134*(6), 1137-1150. doi:10.1038/sj.bjp.0704365

Binder Gallimidi, A., Fischman, S., Revach, B., Bulvik, R., Maliutina, A., Rubinstein, A. M., . . . Elkin, M. (2015). Periodontal pathogens Porphyromonas gingivalis and Fusobacterium nucleatum promote tumor progression in an oral-specific chemical carcinogenesis model. *Oncotarget, 6*(26), 22613-22623. doi:10.18632/oncotarget.4209

Bray, F., Sankila, R., Ferlay, J., Parkin, D. M. (2002). Estimates of cancer incidence and mortality in Europe in 1995. *Eur J Cancer, 38*(1), 99-166. doi:10.1016/s0959-8049(01)00350-1

Chan, J. M., Jou, R. M., Carroll, P. R. (2004). The relative impact and future burden of prostate cancer in the United States. *J Urol, 172*(5 Pt 2), S13-16; discussion S17.

Chute, C. G., Panser, L. A., Girman, C. J., Oesterling, J. E., Guess, H. A., Jacobsen, S. J., Lieber, M. M. (1993). The prevalence of prostatism: a population-based survey of urinary symptoms. *J Urol, 150*(1), 85-89. doi:10.1016/s0022-5347(17)35405-8

Fan, X., Alekseyenko, A. V., Wu, J., Peters, B. A., Jacobs, E. J., Gapstur, S. M., . . . Ahn, J. (2018). Human oral microbiome and prospective risk for pancreatic cancer: a population-based nested case-control study. *Gut, 67*(1), 120-127. doi:10.1136/gutjnl-2016-312580

Giri, D., Ozen, M., Ittmann, M. (2001). Interleukin-6 is an autocrine growth factor in human prostate cancer. *Am J Pathol, 159*(6), 2159-2165. doi:10.1016/s0002-9440(10)63067-2

Grivennikov, S. I., Karin, M. (2010). Inflammation and oncogenesis: a vicious connection. *Curr Opin Genet Dev, 20*(1), 65-71. doi:10.1016/j.gde.2009.11.004

Gupta, S., Srivastava, M., Ahmad, N., Bostwick, D. G., Mukhtar, H. (2000). Over-expression of cyclooxygenase-2 in human prostate adenocarcinoma. *Prostate, 42*(1), 73-78. doi:10.1002/(sici)1097-0045(20000101)42:1<73::aid-pros9>3.0.co;2-g

Ha, N. H., Woo, B. H., Kim, D. J., Ha, E. S., Choi, J. I., Kim, S. J., . . . Park, H. R. (2015). Prolonged and repetitive exposure to Porphyromonas gingivalis increases aggressiveness of oral cancer cells by promoting acquisition of cancer stem cell properties. *Tumour Biol, 36*(12), 9947-9960. doi:10.1007/s13277-015-3764-9

Hiraki, A., Matsuo, K., Suzuki, T., Kawase, T., Tajima, K. (2008). Teeth loss and risk of cancer at 14 common sites in Japanese. *Cancer Epidemiol Biomarkers Prev, 17*(5), 1222-1227. doi:10.1158/1055-9965.epi-07-2761

Hujoel, P. P., Drangsholt, M., Spiekerman, C., Weiss, N. S. (2003). An exploration of the periodontitis-cancer association. *Ann Epidemiol, 13*(5), 312-316. doi:10.1016/s1047-2797(02)00425-8

Hussain, S. P., Harris, C. C. (2007). Inflammation and cancer: an ancient link with novel potentials. *Int J Cancer, 121*(11), 2373-2380. doi:10.1002/ijc.23173

Javed, F., Warnakulasuriya, S. (2016). Is there a relationship between periodontal disease and oral cancer? A systematic review of currently available evidence. *Crit Rev Oncol Hematol, 97*, 197-205. doi:10.1016/j.critrevonc.2015.08.018

Kavarthapu, A., Gurumoorthy, K. (2021). Linking chronic periodontitis and oral cancer: A review. *Oral Oncol, 121*, 105375. doi:10.1016/j.oraloncology.2021.105375

Kucur, M., Isman, F. K., Balci, C., Onal, B., Hacibekiroglu, M., Ozkan, F., Ozkan, A. (2008). Serum YKL-40 levels and chitotriosidase activity as potential biomarkers in primary prostate cancer and benign prostatic hyperplasia. *Urol Oncol, 26*(1), 47-52. doi:10.1016/j.urolonc.2007.07.020

Leahy, K. M., Koki, A. T., Masferrer, J. L. (2000). Role of cyclooxygenases in angiogenesis. *Curr Med Chem, 7*(11), 1163-1170. doi:10.2174/0929867003374336

Linden, G. J., Herzberg, M. C. (2013). Periodontitis and systemic diseases: a record of discussions of working group 4 of the Joint EFP/AAP Workshop on Periodontitis and Systemic Diseases. *J Periodontol, 84*(4 Suppl), S20-23. doi:10.1902/jop.2013.1340020

Linden, G. J., Lyons, A., Scannapieco, F. A. (2013). Periodontal systemic associations: review of the evidence. *J Clin Periodontol, 40 Suppl 14*, S8-19. doi:10.1111/jcpe.12064

Maeda, S., Omata, M. (2008). Inflammation and cancer: role of nuclear factor-kappaB activation. *Cancer Sci, 99*(5), 836-842. doi:10.1111/j.1349-7006.2008.00763.x

Mantovani, A., Allavena, P., Sica, A., Balkwill, F. (2008). Cancer-related inflammation. *Nature, 454*(7203), 436-444. doi:10.1038/nature07205

Michaud, D. S., Liu, Y., Meyer, M., Giovannucci, E., Joshipura, K. (2008). Periodontal disease, tooth loss, and cancer risk in male health professionals: a prospective cohort study. *Lancet Oncol, 9*(6), 550-558. doi:10.1016/s1470-2045(08)70106-2

Pihlstrom, B. L., Michalowicz, B. S., Johnson, N. W. (2005). Periodontal diseases. *Lancet, 366*(9499), 1809-1820. doi:10.1016/s0140-6736(05)67728-8

Prescott, S. M., Fitzpatrick, F. A. (2000). Cyclooxygenase-2 and carcinogenesis. *Biochim Biophys Acta, 1470*(2), M69-78. doi:10.1016/s0304-419x(00)00006-8

Ren, H. G., Luu, H. N., Cai, H., Xiang, Y. B., Steinwandel, M., Gao, Y. T., . . . Shu, X. O. (2016). Oral health and risk of colorectal cancer: results from three cohort studies and a meta-analysis. *Ann Oncol, 27*(7), 1329-1336. doi:10.1093/annonc/mdw172

Seymour, G. J., Ford, P. J., Cullinan, M. P., Leishman, S., Yamazaki, K. (2007). Relationship between periodontal infections and systemic disease. *Clin Microbiol Infect, 13 Suppl 4*, 3-10. doi:10.1111/j.1469-0691.2007.01798.x

Siegel, R. L., Miller, K. D., Jemal, A. (2016). Cancer statistics, 2016. *CA Cancer J Clin, 66*(1), 7-30. doi:10.3322/caac.21332

Tezal, M., Grossi, S. G., Genco, R. J. (2005). Is periodontitis associated with oral neoplasms? *J Periodontol, 76*(3), 406-410. doi:10.1902/jop.2005.76.3.406

Tezal, M., Sullivan, M. A., Reid, M. E., Marshall, J. R., Hyland, A., Loree, T., . . . Scannapieco, F. A. (2007). Chronic periodontitis and the risk of tongue cancer. *Arch Otolaryngol Head Neck Surg, 133*(5), 450-454. doi:10.1001/archotol.133.5.450

Tezal, M., Wactawski-Wende, J., Grossi, S. G., Dmochowski, J., Genco, R. J. (2005). Periodontal disease and the incidence of tooth loss in postmenopausal women. *J Periodontol, 76*(7), 1123-1128. doi:10.1902/jop.2005.76.7.1123

Tuominen, H., Rautava, J. (2021). Oral Microbiota and Cancer Development. *Pathobiology, 88*(2), 116-126. doi:10.1159/000510979

Yoshimura, R., Sano, H., Masuda, C., Kawamura, M., Tsubouchi, Y., Chargui, J., . . . Wada, S. (2000). Expression of cyclooxygenase-2 in prostate carcinoma. *Cancer, 89*(3), 589-596.

REFERENCES

Amr, S. S., Tbakhi, A. (2007). Abu Al Qasim Al Zahrawi (Albucasis): pioneer of modern surgery. *Ann Saudi Med*, *27*(3), 220-221. https://doi.org/10.5144/0256-4947.2007.220

Andreasen, J. O. (1981). Periodontal healing after replantation and autotransplantation of incisors in monkeys. *Int J Oral Surg*, *10*(1), 54-61. https://doi.org/10.1016/s0300-9785(81)80008-7

Andreasen, J. O., Borum, M. K., Jacobsen, H. L., Andreasen, F. M. (1995). Replantation of 400 avulsed permanent incisors. 1. Diagnosis of healing complications. *Endod Dent Traumatol*, *11*(2), 51-58. https://doi.org/10.1111/j.1600-9657.1995.tb00461.x

Andreasen, J. O., Paulsen, H. U., Yu, Z., Bayer, T., Schwartz, O. (1990). A long-term study of 370 autotransplanted premolars. Part II. Tooth survival and pulp healing are subsequent to transplantation. *Eur J Orthod*, *12*(1), 14-24. https://doi.org/10.1093/ejo/12.1.14

Apfel, H. (1950). Autoplasty of enucleated pre-functional third molars. *J Oral Surg (Chic)*, *8*(4), 289-296.

Barendregt, D., Andreasen, J. O., Leunisse, M., Eggink, E., Linssen, M., Van der Weijden, F., Louropoulou, A. (2023). An evaluation of 1654 premolars transplanted in the posterior region—A retrospective analysis of survival, success and complications. *Dental Traumatology*, *n/a*(n/a). https://doi.org/https://doi.org/10.1111/edt.12849

Bauss, O., Schilke, R., Fenske, C., Engelke, W., Kiliaridis, S. (2002). Autotransplantation of immature third molars: influence of different splinting methods and fixation periods. *Dent Traumatol*, *18*(6), 322-328. https://doi.org/10.1034/j.1600-9657.2002.00147.x

Chamberlin, J. H., Goerig, A. C. (1980). The rationale for treatment and management of avulsed teeth. *J Am Dent Assoc*, *101*(3), 471-475. https://doi.org/10.14219/jada.archive.1980.0301

Chung, W. C., Tu, Y. K., Lin, Y. H., Lu, H. K. (2014). Outcomes of autotransplanted teeth with complete root formation: a systematic review and meta-analysis. *J Clin Periodontol*, *41*(4), 412-423. https://doi.org/10.1111/jcpe.12228

Clokie, C. M., Yau, D. M., Chano, L. (2001). Autogenous tooth transplantation: an alternative to dental implant placement? *J Can Dent Assoc*, *67*(2), 92-96.

Cross, D., El-Angbawi, A., McLaughlin, P., Keightley, A., Brocklebank, L., Whitters, J., McKerlie, R., Cross, L., Welbury, R. (2013). Developments in autotransplantation of teeth. *Surgeon*, *11*(1), 49-55. https://doi.org/10.1016/j.surge.2012.10.003

Fong, C. C. (1953). Transplantation of the third molar. *Oral Surgery, Oral Medicine, Oral Pathology*, *6*(8), 917-926. https://doi.org/https://doi.org/10.1016/0898-1221(53)90129-1

Gilijamse, M., Baart, J. A., Wolff, J., Sándor, G. K., Forouzanfar, T. (2016). Tooth autotransplantation in the anterior maxilla and mandible: retrospective

results in young patients. *Oral Surg Oral Med Oral Pathol Oral Radiol*, *122*(6), e187-e192. https://doi.org/10.1016/j.oooo.2016.06.013

Hale, M. L. (1956). Autogenous transplants. *Oral Surgery, Oral Medicine, Oral Pathology*, *9*(1), 76-83. https://doi.org/https://doi.org/10.1016/0030-4220(56)90176-1

Ji, H., Ren, L., Han, J., Wang, Q., Xu, C., Fan, Y., Zhang, W., Ge, X., Meng, X., Yu, F. (2023). Tooth autotransplantation gives teeth a second chance at life: A case series. *Heliyon*, *9*(4), e15336. https://doi.org/10.1016/j.heliyon.2023.e15336

Kakde, K., K, R. (2022). Tooth Autotransplantation as an Alternative Biological Treatment: A Literature Review. *Cureus*, *14*(10), e30491. https://doi.org/10.7759/cureus.30491

Kotha, S. (2014). Intra-alveolar auto-transplantation to correct a single tooth rotation: A case report with four years of follow-up. *Saudi Journal of Oral Sciences*, *1*. https://doi.org/10.4103/1658-6816.138485

Lee, S. J., Jung, I. Y., Lee, C. Y., Choi, S. Y., Kum, K. Y. (2001). Clinical application of computer-aided rapid prototyping for tooth transplantation. *Dent Traumatol*, *17*(3), 114-119. https://doi.org/10.1034/j.1600-9657.2001.017003114.x

Martin, K., Nathwani, S., Bunyan, R. (2018). Autotransplantation of teeth: an evidence-based approach. *Br Dent J*, *224*(11), 861-864. https://doi.org/10.1038/sj.bdj.2018.432

Mertens, B., Boukari, A., Tenenbaum, H. (2016). Long-term follow up of post-surgical tooth autotransplantation: a retrospective study. *Journal of Investigative and Clinical Dentistry*, *7*(2), 207-214. https://doi.org/https://doi.org/10.1111/jicd.12126

Natiella, J. R., Armitage, J. E., Greene, G. W. (1970). The replantation and transplantation of teeth: A review. *Oral Surgery, Oral Medicine, Oral Pathology*, *29*(3), 397-419. https://doi.org/https://doi.org/10.1016/0030-4220(70)90143-X

Nethander, G., Andersson, J. E., Hirsch, J. M. (1988). Autogenous free tooth transplantation in man by a 2-stage operation technique. A longitudinal intra-individual radiographic assessment. *Int J Oral Maxillofac Surg*, *17*(5), 330-336. https://doi.org/10.1016/s0901-5027(88)80014-6

Ong, D.-V., Dance, G. (2021). Posterior tooth autotransplantation: a case series. *Australian Dental Journal*, *66*(1), 85-95. https://doi.org/https://doi.org/10.1111/adj.12757

Ong, D., Itskovich, Y., Dance, G. (2016). Autotransplantation: a viable treatment option for adolescent patients with significantly compromised teeth. *Australian Dental Journal*, *61*(4), 396-407. https://doi.org/https://doi.org/10.1111/adj.12420

Pape, H. D., Heiss, R. (1976). [History of tooth transplantation]. *Fortschr Kiefer Gesichtschir*, *20*, 121-125. (Zur Geschichte der Zahntransplantation.)

Riaud, X. (2017). History of Dental Implantology. *Austin Journal of Dentistry*, *4*. https://doi.org/10.26420/austinjdent.2017.1080

Sicilia-Pasos, J., Kewalramani, N., Peña-Cardelles, J. F., Salgado-Peralvo, A. O., Madrigal-Martínez-Pereda, C., López-Carpintero, Á. (2022). Autotransplantation of teeth with incomplete root formation: systematic review and meta-analysis. *Clin Oral Investig*, *26*(5), 3795-3805. https://doi.org/10.1007/s00784-022-04435-8

Singh, A. K., Khanal, N., Acharya, N., Hasan, M. R., Saito, T. (2022). What Are the Complications, Success and Survival Rates for Autotransplanted Teeth? An Overview of Systematic Reviews and Metanalyses. *Healthcare*, *10*(5), 835. https://www.mdpi.com/2227-9032/10/5/835

Slagsvold, O., Bjercke, B. (1974). Autotransplantation of premolars with partly formed roots. A radiographic study of root growth. *Am J Orthod*, *66*(4), 355-366. https://doi.org/10.1016/0002-9416(74)90046-3

Tsukiboshi, M. (1993). Autogenous tooth transplantation: a reevaluation. *Int J Periodontics Restorative Dent*, *13*(2), 120-149.

Tsukiboshi, M. (2002). Autotransplantation of teeth: requirements for predictable success. *Dent Traumatol*, *18*(4), 157-180. https://doi.org/10.1034/j.1600-9657.2002.00118.x

REFERENCE

Arian, M., Kamali, A., Oghazian, M. B. (2022). Comparing the efficacyof problem-based learning vs. lectures on the academic achievement and educational motivation of nursing students: A 3-year quasi-experimental study. *Research and Development in Medical Education*, *11*(1), 3–3.

Biber, M., Başer, N. (2012). A Qualitative Evaluation of the Problem-Based Learning Process. *Journal of Hasan Ali Yücel Faculty of Education*, *17*(2), 12–33.

Dağyar, M., Demirel, M. (2015). Effects of problem-based learning on academic achievement: A meta-analysis study. *Education and Science*, *40*(181), 139–174. https://doi.org/10.15390/EB.2015.4429

Demirel, Ö. (2004). *Teaching principles and methods: the art of teaching.* Ankara: Pegem Publisher

Dokuz Eylül University Nursing Faculty (2023). https://hemsirelik.deu.edu.tr/egitim/lisans/egitimin-ozellikleri/ (E.T:24.05.2023)

Duman, Z. Ç., Akbaş, H. (2010). *Nursing Students' Attitudes Towards Problem-Based Learning* (Vol. 3, Issue 3). http://www.deuhyoedergi.org

Edoho Samson-Akpan, P., Ojong Neji, I., Ndiok Emmanuel, A. (2016). Perception and Utilization of Problem-Based Learning by Nurse Educators in Cross River State, Nigeria. *American Journal of Nursing Science*, *5*(1), 16. https://doi.org/10.11648/j.ajns.20160501.13

Erden, S., Yalçın, V. (2021). Investıgatıon Ofthe Effect Ofpreschool Stem Actıvıtıes Prepared Accordıng Tothe Problem-based Learnıng Approach Onchıldren's Problem-Solvıng Skılls. *Trakya Journal of Education*, *11*(3), 1239–1250. https://doi.org/10.24315/tred.789922

Gürlen, E. (2015). *Problem-Based Learning.* Ö.Demirel (Editör). New directions in education. Ankara: Pegem Publisher

Jamshidi, H., Hemmati Maslakpak, M., Parizad, N. (2021). Does problem-based learning education improve knowledge, attitude, and perception toward patient safety among nursing students? A randomized controlled trial. *BMC Nursing*, *20*(1). https://doi.org/10.1186/s12912-021-00588-1

Kılınç, A. (2007). Problem-Based Learning. *Kastamonu Education Journal*, *15*(2), 561–578.

Kızılkaya, A., Seven, S. (2016). The Effect of Problem-based Learning Approach to the Students' High Level and Sub -Level Academic Success In Cognitive Domain of Bloom's Taxonomy. *E-Kafkas Journal of Educational, 3*(3), 34–46.

Kong, L. N., Qin, B., Zhou, Y. qing, Mou, S. yu, Gao, H. M. (2014). The effectiveness of problem-based learning on development of nursing students' critical thinking: A systematic review and meta-analysis. *International Journal of Nursing Studies*, *51*(3), 458–469. https://doi.org/10.1016/j.ijnurstu.2013.06.009

Mert, H., Sezgin, D. (2011). Comparison of Problem-Based Learning and Traditional Educatıon on Nursing Students' Empathic Skills. *Anatolian Journal of Nursing and Health Sciences, 14*(1), 9–13

Moralar A. (2012). The Effect of Problem-Based Learnıng Approach on Academıc Success, Attıtude and Motıvatıon In Scıence Educatıon. Master Thesis. Trakya University

Özeken, Ö. F., Yildirim, A. (2011). The Effect of Problem-Based Learning Method in Teaching Acid-Base Subject on Science Teachers' Academic Success. *Pegem Education and Training Journal*, *1*(1).

Öztürk, D., Özel, M. (2021). The Effect of Problem-based Learning on Students' Scientific Process Skills. *TheJournal of Buca Faculty of Education*, *51*, 1–31.

Shin, I. S., Kim, J. H. (2013). The effect of problem-based learning in nursing education: A meta-analysis. In *Advances in Health Sciences Education* (Vol. 18, Issue 5, pp. 1103–1120). https://doi.org/10.1007/s10459-012-9436-2

Yıldırım, F. S., Say, S. (2020). Investigation of Scientific Studies in the Field of Science Education on the Problem-Based Learning Approach. *International Journal of New Approaches in Social Studies*, *4*(1), 151–164. https://doi.org/10.38015/sbyy.750758

Zhang, W. (2014). Problem-based Learning in Nursing Education. *Advances in Nursing*, *2014*, 1–5. https://doi.org/10.1155/2014/125707

Editor:
Prof. Dr. Rıdvan Saraçoğlu

International Research in Engineering Sciences VI

EĞİTİM
yayınevi

INTERNATIONAL RESEARCH IN ENGINEERING SCIENCES VI

Editor: Prof. Dr. Rıdvan Saraçoğlu

Executive Editor: Yusuf Ziya Aydoğan (yza@egitimyayinevi.com)
Publishing Coordinator: Yusuf Yavuz (yusufyavuz@egitimyayinevi.com)
Interior Designer: Eğitim Yayınevi Graphics Unit
Cover Designer: Eğitim Yayınevi Graphics Unit

Republic of Türkiye Ministry of Tourizm and Culture
Publisher Certificate No: 47830

ISBN: 978-625-6489-15-8
1. Edition, May. 2023

Printing and Binding
Uzun Dijital Matbaacılık
İstanbul Cad. İstanbul Çarşısı No: 48/48 - 49 İskitler 06070 / Ankara
Printing House Certificate No: 47865

Library Information Card

INTERNATIONAL RESEARCH IN ENGINEERING SCIENCES VI
Editor: Prof. Dr. Rıdvan Saraçoğlu
p.152, 160x240 mm
Includes references, no index.
ISBN: 978-625-6489-15-8

© All rights for this edition are reserved for Eğitim Yayınevi Tic. Ltd. Şti. No part of this book may be reproduced or transmitted in any form or by any means, including photocopying, electronically or mechanically recording or by any information storage or retrieval system,without permission of Eğitim Yayınevi Tic. Ltd. Şti.

EĞİTİM
yayınevi

Publisher Turkey Office: İstanbul: Eğitim Yayınevi Tic. Ltd. Şti., Atakent mah. Yasemen sok. No: 4/B, Ümraniye, İstanbul, Türkiye

Konya: Eğitim Yayınevi Tic. Ltd. Şti., Fevzi Çakmak Mah. 10721 Sok. B Blok, No: 16/B, Safakent, Karatay, Konya, Türkiye
+90 332 351 92 85, +90 533 151 50 42, 0 332 502 50 42
bilgi@egitimyayinevi.com

Publisher USA Office: New York: Egitim Publishing Group, Inc.
P.O. Box 768/Armonk, New York, 10504-0768, United States of America
americaoffice@egitimyayinevi.com

Logistics and Shipping Center: Kitapmatik Lojistik ve Sevkiyat Merkezi, Fevzi Çakmak Mah. 10721 Sok. B Blok, No: 16/B, Safakent, Karatay, Konya, Türkiye
sevkiyat@egitimyayinevi.com

Bookstore Branch: Eğitim Kitabevi, Şükran mah. Rampalı 121, Meram, Konya, Türkiye
+90 332 499 90 00
bilgi@egitimkitabevi.com

Internet Sales: www.kitapmatik.com.tr
+90 537 512 43 00
bilgi@kitapmatik.com.tr

kitapmatik
internetteki kitapçınız

Kaynakça

Akyurt, M., Zaki, G. and Habeebullah, B. (2002). Freezing phenomena in ice–water systems. *Energy Conversion Management*, 43, 1773–1789.

Anonymous. (2017). A guide to freze drying for the laboratory. An industry service publication. Labconco: http://www.thermofishersci.in/lit/Labconco%20-%20 A%20laboratory%20 guide%20to%20freeze %20drying. pdf. (A.D.:07/04/2023).

Bhatta, S., Stevanovic, T. and Ratti, C. (2020). Freeze-drying of Plant-Based Foods. *Foods*. 9, 87, 1-22.

Cemeroğlu, B., Karadeniz, F. and Özkan, M. (2003). *Meyve ve Sebze İşleme Teknolojisi*. Ankara: Gıda Teknolojisi Derneği.

Ciurzynska, A. and Lenart, A. (2011). Freeze-drying - application in food processing and biotechnology - a review. *Polish Journal of Food and Nutrition Sciences.* 61(3), 165-171.

Deepak, B. and Iqbal, Z. (2015). Lyophilization - Process and Opitimization for Pharmaceuticals. *International Journal of Drug Regulatory Affairs*. 3(1), 30-40.

Franks, F. (1998). Freeze-drying of bioproducts: putting principles into practice. *European Journal of Pharmaceutics and Biopharmaceutics*. 45, 221–229.

Franks, F. (2007). *Freeze-drying of pharmaceuticals and biopharmaceuticals.* Cambridge: RSC Publishing, The Royal Society of Chemistry.

Gaidhani, K.A., Harwalkar, M., Bhambere, D. and Nirgude, P.S. (2015). Lyophilization / Freeze-drying – A Review. *World Journal of Pharmaceutical Research*. 4(8), 516-543.

Jennigs, T.A. (2008). *Lyophilization, introduction and basic principles*. New York: Informa Healthcare.

Jiang, S. and Nail, S.L. (1998). Effect of process conditions on recovery of protein activity after freezing and freeze-drying. *European Journal of Pharmaceutical Sciences*. 45, 249–257.

Day, J.G. and Stacey, G.N. (2007). *Cryopreservation and Freeze-drying Protocols.* Second Edition, New Jersey: Humana Press Inc.

Kasper, J.C. and Friess, W. (2011). The freezing step in lyophilization: Physico-chemical fundamentals, freezing methods and consequences on process performance and quality attributes of biopharmaceuticals. *European Journal of Pharmaceutics and Biopharmaceutics*. 78, 243-268.

Khairnar, S., Kini, R., Harwalkar, M., Salunkhe, K. and Chaudhari, S.R. (2013). A review on freeze-drying process of pharmaceuticals. *Internatıonal journal of Pharmaceutıcal scıences and research*. 4(1), 76 – 94.

Kırmacı, V. (2008). Dondurarak Kurutma Sisteminin Tasarımı, İmalatı Ve Performans Deneylerinin Yapılması. Doktora Tezi. Ankara: Gazi Ünviversitesi.

Lue, L. (2009). *Chemical Thermodynamics*. London:Leo Lue & Ventus publishing APS.

Liapis AI. and Bruttini, R, (1995). *Freeze-drying, Handbook of Industrial Drying.* Boca Raton: CRC Press.

Meister, E. and Gieseler, H. (2008). A significant comparison between collapse and glass transition temperatures*. European Pharmaceutical Review*. 13(5), 73-79.

Morgan, C.A., Herman, N., White, P.A. and Vesey, G. (2006). Preservation of micro-organisms by drying; A review. *Journal of MicrobiologicalMethods*. 66(2), 183–193.

Oetjen, G.W. and Haseley, P. (2004). *Freeze-drying*. Germany: Wiley VCH.

Öz, Ö. (2009). Dondurarak Kurutma Yöntemi ile Çözünebilir Çay Üretimi. Yüksek Lisans Tezi. Gebze: Gebze Ünviversitesi

Patapoff, T.W. and Overcashier, D.E. (2002). The importance of freezing on lyophilization cycle development. *Biopharma.* 15(3), 16-21.

Patel, S.M., Doen, T. and Pikal, M.J. (2009). Determination of end point of primary drying in freeze-drying process control. *AAPS Pharm Sci Tech*nolgy. 11(1), 1-22.

Rezvankhah, A., Emam-Djomeh, Z. and Askari, G. (2019). Encapsulation and delivery of bioactive compounds using spray and freeze-drying techniques: A review. *Drying Technology*. 38(1-2), 235-258.

Ross, C., Gaster, T., & Ward, K. (2008). *The Importance of Critical Temperatures in the Freeze-drying of Pharmaceutical Products*. UK: Presented by Biopharma Technology Limited.

Sadıkoğlu, H. and Özdemir, M. (2001). Dondurarak Kurutma Teknolojisi. *Termoklima*, 102, 53-61.

Searless, J.A. (2010). Freezing and anneling phenomena in lyophilization, Rey L, May JC. eds. *Freze Drying/Lyophilisation of Pharmaceutical and Biological Products*. p.52-81. London: Third edition, Informa Healthcare.

Searless, J.A., Carpenter, J.F. and Randolph, T.W. (2001). The ice nucleation temperature determines the primary drying rate of lyophilization for samples frozen on a temperature-controlled shelf. *Journal of Pharmaceutical Sciences*. 90(7), 860-871.

Tang, X.C. and Pikal, M.J. (2004). Design of freeze-drying processes for pharmaceuticals: Practical advice. *Pharmaceutical Research*. 21(2), 191-200.

Ward, KR., and Matejtschuk, P, (2020). The Principles of Freeze-drying and Application of Analytical Technologies. *Cryopreservation and Freeze-drying Protocols*. 99-127

REFERENCES

Abbas, M. Arshad, M. & Shahid, M.A. (2023). Zoning of groundwater level using innovative trend analysis: Case study at Rechna Doab, Pakistan. *Water Resources and Irrigation Management-WRIM*, *12*(1-3):64-80.

Akkan, E. (1963). Erzincan ovasının iklim özellikleri. *Ankara Üniversitesi Dil ve Tarih-Coğrafya Fakültesi Dergisi, 21*(3-4):79-112.

Al Adaileh, H. Al Qinna M. Barta K. Al-Karablieh E. Rakonczai J. & Alobeiaat A. (2019). A drought adaptation management system for groundwater resources based on combined drought index and vulnerability analysis. *Earth Systems and Environment*, *3*:445-461.

Atalay İ. Mortan K. (2003). Resimli ve Haritalı Türkiye Bölgesel Coğrafyası (Genişletilmiş 2,Baskı), *İnkılap Yayınları*, İstanbul.

Berhail, S. & Katipoğlu, O.M. (2023). Spatiotemporal detection of abrupt change in trends of rainfall and dry and wet periods at different time scales: The case of the Medjerda basin in northeast Algeria. *Acta Geophysica*, 1-20.

Carrard, N. Foster, T. & Willetts, J. (2019). Groundwater as a source of drinking water in southeast Asia and the Pacific: A multi-country review of current reliance and resource concerns. *Water*, *11*(8): 1605.

Cui, L. Wang L. Lai, Z. Tian, Q. Liu, W. Li, J. (2017). Innovative trend analysis of annual and seasonal air temperature and rainfall in the Yangtze River basin, China during 1960-2015. J. of *Atmospheric and Solar-Terrestrial Physics*. 164:48–59.

Dabanlı, İ., Şen, Z., Yeleğen, M. Ö., Şişman, E., Selek, B., & Güçlü, Y. S. (2016). Trend assessment by the innovative-Şen method. *Water resources management*, *30*:5193-5203.

Durduran, S.S, Bozdağ, A. Okka, C.T , Alkan, T. (2021). Monitoring of Groundwater Level Change with Geographical Information System (GIS), The Case of Konya Altınekin Basin. *Afyon Kocatepe Üniversitesi Fen ve Mühendislik Bilimleri Dergisi*. 21(3):620-631.

Esteban-Parra, M.J. Rodrigo, FS, Castro-Dı´ez, Y. (1995). Temperature trends and change points in the northern Spanish plateau during the last 100 years. *Int J Climatol* 15(9):1031–1042

Makokha, G.L. Shisanya, C.A. (2010). Trends in mean annual minimum and maximum near surface temperature in Nairobi city, Kenya. *Adv Meteorol*.

Mathivha, F.I. Nkosi, M. & Mutoti, M.I. (2021). Evaluating the relationship between hydrological extremes and groundwater in Luvuvhu River Catchment, South Africa. *Journal of Hydrology: Regional Studies*, *37*, 100897.

Minea, I. Boicu, D. & Chelariu, O.E. (2020). Detection of groundwater levels trends using innovative trend analysis method in temperate climatic conditions. *Water*, *12*(8):2129.

Mosmann, V. Castro, A. Fraile, R. Dessens, J. Sánchez, J. (2004). Detection of statistically significant trends in the summer precipitation of mainland Spain. *Atmos. Res*. 70, 43–53.

Nalley, D. Adamowski, J. Khalil, B. Ozga-Zielinski, B. (2013). Trend detection in surface air temperature in Ontario and Quebec, Canada during 1967–2006 using the discrete wavelet transforms. *Atmos Res*. 132:375–398

Öztopal, A. & Şen, Z. (2017). Innovative trend methodology applications to precipitation records in Turkey. *Water resources management*, *31*, 727-737.

Rahman, M.A. Yunsheng, L. & Sultana, N. (2017). Analysis and prediction of rainfall trends over Bangladesh using Mann–Kendall, Spearman's rho tests and ARIMA model. *Meteorol Atmos Phys* 129:409–424.

Sahoo, S. Swain, S. Goswami, A. Sharma, R. & Pateriya, B. (2021). Assessment of trends and multi-decadal changes in groundwater level in parts of the Malwa region, Punjab, India. *Groundwater for Sustainable Development*, *14*:100644.

Satish Kumar, K., & Venkata Rathnam, E. (2019). Analysis and prediction of groundwater level trends using four variations of Mann Kendall tests and ARIMA modelling. *Journal of the Geological Society of India*, *94*, 281-289.

SatishKumar, K. & Rathnam, E.V. (2022). Comparison of six trend detection methods and forecasting for monthly groundwater levels–a case study. *ISH Journal of Hydraulic Engineering*, *28*(sup1), 412-421.

Sen, Z. (2012). An innovative trend analysis methodology. *J. Hydro Eng*. 17 (9):1042–1046.

Sen, Z. (2017). Innovative trend significance test and applications. *Theor. Appl. Climatol*. 127:939–947.

Sneyers, R. (1990). On the statistical analysis of series of observations. *World Meteorol Organ Tech Note* 143:192

Swain, S. Sahoo, S. Taloor, A.K. Mishra, S.K. Pandey, A. (2022). Exploring recent groundwater level changes using Innovative Trend Analysis (ITA) technique over three districts of Jharkhand, India. *Groundwater for Sustainable Development.* 18:100783.

Tabari, H. Hosseinzadeh Talaee, P. Ezani, A. Shifteh Some'e, B. (2012). Shift changes and monotonic trends in autocorrelated temperature series over Iran. *Theor. Appl. Climatol.* 109:95–108.

Xing, L. Huang, L. Chi, G. Yang, L. Li, C. & Hou, X. (2018). A dynamic study of a karst spring based on wavelet analysis and the Mann-Kendall Trend Test. *Water*, *10*(6):698.

REFERENCES

Adamowski J. and Chan, H.F. (2011). A Wavelet Neural Network Conjunction Model for Groundwater Level Forecasting. *Journal of Hydrology*, 407(1-4):28-40.

Afzaal, H., Farooque, A.A., Abbas, F., Acharya, B., & Esau, T. (2019). Groundwater Estimation From Major Physical Hydrology Components Using Artificial Neural Networks and Deep Learning. *Water,* 12(1):5.

Bhagat S.K. Tung T.M. Yaseen Z.M. (2020). Development of Artificial Intelligence for Modeling Wastewater Heavy Metal Removal: State of The Art, Application Assessment And Possible Future Research, J. Cleaner Prod. 250 119473

Bisoyi N. Gupta H. Padhy N.P. Chakrapani G.J. (2019). Prediction of Daily Sediment Discharge Using A Back Propagation Neural Network Training Algorithm: A Case Study Of The Narmada River, India, *Int. J. Sediment Res.* 34(2): 125–135.

Cai, Q., An, J.P., Li, H.Y. Guo, J Y. & Gao, Z.K. (2022). Cross-Subject Emotion Recognition Using Visibility Graph and Genetic Algorithm-Based Convolution Neural Network. Chaos: *An Interdisciplinary Journal of Nonlinear Science*, 32(9):093110.

Dash, N.B. Panda S.N. Remesan R. Sahoo, N. (2010). Hybrid Neural Modeling for Groundwater Level Prediction. Neural Comput. Appl. 19:1251–1263.

Gong, Y., Wang, Z., Xu, G., & Zhang, Z. (2018). A Comparative Study Of Groundwater Level Forecasting Using Data-Driven Models Based on Ensemble Empirical Mode Decomposition. Water, 10(6):730.

Karahan, H. & Ayvaz, M.T. (2008). Simultaneous Parameter İdentification of A Heterogeneous Aquifer System Using Artificial Neural Networks. *Hydrogeology Journal,* 16:817-827.

Katipoğlu, O.M. (2022a). Evaluation of the Performance of Data-Driven Approaches For Filling Monthly Precipitation Gaps in A Semi-Arid Climate Conditions. *Acta Geophysica*, 1-21.

Katipoğlu, O.M. (2022b). Monthly Stream Flows Estimation in the Karasu River of Euphrates Basin with Artificial Neural Networks Approach. *Mühendislik Bilimleri ve Tasarım Dergisi,* 10(3):917-928.

Lotfi E. and Akbarzadeh T.M.R. (2013, July) Emotional Brain-inspired Adaptive Fuzzy Decayed Learning for Online Prediction Problems. *In 2013 IEEE International Conference on Fuzzy Systems (FUZZ-IEEE)* (pp. 1-7). IEEE.

Lotfi, E, Khosravi, A. Akbarzadeh, T.M.R. and Nahavandi, S. (2014, October) Wind Power Forecasting Using Emotional Neural Networks. *In 2014 IEEE International conference on systems, man, and cybernetics (SMC)* (pp. 311-316). IEEE.

Malik, A. and Bhagwat, A. (2021). Modelling Groundwater Level Fluctuations in Urban Areas Using Artificial Neural Network. *Groundwater for Sustainable Development,* 12, 100484.

Mohanty, S. Jha, M.K. Kumar, A. and Sudheer, K.P. (2010). Artificial Neural Network Modeling For Groundwater Level Forecasting İn A River İsland Of Eastern India. Water resources management, 24, 1845-1865.

Morén, J, and Balkenius, C. (2000). A Computational Model of Emotional Learning in the Amygdala. From animals to animats, 6, 115-124.

Pandey, K. Kumar, S. Malik, A. and Kuriqi, A. (2020). Artificial Neural Network Optimized With A Genetic Algorithm For Seasonal Groundwater Table Depth Prediction İn Uttar Pradesh, India. Sustainability, 12(21):8932.

Phelps, E.A. and LeDoux, J.E. (2005). Contributions of The Amygdala to Emotion Processing: From Animal Models to Human Behavior. *Neuron,* 48(2):175-187.

Roshni, T. Jha M.K. and Drisya, J. (2020). Neural Network Modeling For Groundwater-Level Forecasting İn Coastal Aquifers. *Neural Computing and Applications,* 32, 12737-12754.

Sahoo, S. and Jha, M.K. (2013). Groundwater-Level Prediction Using Multiple Linear Regression and Artificial Neural Network Techniques: A Comparative Assessment. *Hydrogeology Journal*, 21(8), 1865.

Sarıgöl, M.Ağıralioğlu, N. & Bayata, H.F. (2016). Akarsu Taşımacılığının Dünyadaki Durumu ve Karasu Nehri'nde Taşımacılık Potansiyelinin İncelenmesi. Uluslararası Erzincan Sempozyumu, 137.

Supreetha, B.S., Prabhakar Nayak, K. Narayan Shenoy, K. (2015). Groundwater Level Prediction Using Hybrid Artificial Neural Network with Genetic Algorithm. *Int. J. Earth Sci. Eng.* 8:2609–2615.

Touchette, P.E. MacDonald, R.F. and Langer, S.N. (1985). A Scatter Plot for Identifying Stimulus Control of Problem Behavior. *Journal of Applied Behavior Analysis*,18(4):343-351.

Tung, T.M. and Yaseen, Z.M. (2020). A Survey on River Water Quality Modelling Using Artificial Intelligence Models: 2000–2020. *Journal of Hydrology,* 585, 124670.

Yaseen, Z.M. El-Shafie, A. Afan, H.A. Hameed, M. Mohtar, W.H.M.W. and Hussain, A. (2016). RBFNN Versus FFNN For Daily River Flow Forecasting At Johor River, Malaysia. *Neural Computing and Applications*, 27:1533-1542.

Yongbo, L.I. Shubin S.I. Zhiliang, L.I.U. and Xihui, L. (2019). Review of Local Mean Decomposition and Its Application in Fault Diagnosis of Rotating Machinery. *Journal of Systems Engineering and Electronics*, 30(4):799-814.

REFERENCES

Agarwal, A., and Vaishali. (2017). Chitosan Based Adsorbent: A Remedy to Handle Industrial Waste Water. *The International Journal of Engineering and Science (IJES), 6*, 34-49. doi:10.9790/1813-0609023449.

Agarwal, S., Gupta, V., Ghasemi, M., and Azimi-Amin, J. (2017). *Peganum harmala* L. Seeds adsorbent for the rapid removal of noxious brilliant green dyes from aqueous phase. *Journal of Molecular Liquids, 231*, 296-305. doi:http://dx.doi.org/10.1016/j.molliq.2017.01.097.

Ahmadi, S., and Igwegbe, C. (2020). Removal of Methylene Blue on Zinc Oxide Nanoparticles: Nanoliner and Linear Adsorption Isotherms and Kinetics Study. *Sigma Journal of Engineering and Natural Sciences.*, 289-303.

Akar, T., Anilan, B., Gorgulub, A., and Akar, S. (2009). Assessment of cationic dye biosorption characteristics of untreated and non-conventional biomass: Pyracantha coccinea berries. *Journal of Hazardous Materials, 168*, 1302–1309. doi:10.1016/j.jhazmat.2009.03.011.

Alagarsamy, A., Chandrasekaran, S., and Manikandan, A. (2022). Green synthesis and characterization studies of biogenic zirconium oxide (ZrO2) nanoparticles for adsorptive removal of methylene blue dye. *Journal of Molecular Structure., 147*. doi:https://doi.org/10.1016/j.molstruc.2021.131275.

Alcaraz, L., García-Díaz, I., J. Alguacil, F., and A. López, F. (2020). Removal of Copper Ions in Wastewater by Adsorption onto a Green Adsorbent from Winemaking Wastes. *bioresources*, 1112-1133. doi:10.20944/preprints201909.0185.v1.

Almohammadi, S., and Mirzaei, M. (2016). Removal of copper (II) from aqueous solutions by adsorption ontogranular activated carbon in the presence of competitor ions. *Advances in Environmental Technology*, 85-94. doi:http://dx.doi.org/10.22104/aet.2016.392.

Aranda, F., Gayoso, A., Palma-Onetto, V., and Rivas, B. (2022). Removal of Copper Ions From Aqueous Solution By using Resins From Pinus Radiate Bark Resins. *Journal of the Chilean Chemical Society, 67*(1), 5403-5407. doi:http://dx.doi.org/10.4067/S0717-97072022000105403.

Arici, T. (2022). Highly reusable plant-based biosorbent for the selective methylene blue biosorption from dye mixture in aqueous media. *International Journal of Environmental Science and Technology, 19*, 1849-1860. doi:https://doi.org/10.1007/s13762-021-03238-w.

Ay, Ç., Özcan, A., Erdoğan, Y., and Özcan, A. (2012). Characterization of Punica granatum L. peels and quantitatively determination of its biosorption behavior towards lead(II) ions and Acid Blue 40. *Colloids and Surfaces B: Biointerfaces, 100*, 197-204. doi:http://dx.doi.org/10.1016/j.colsurfb.2012.05.013.

Benzaoui, T., Selatnia, A., and Djabali, D. (2018). Adsorption of copper (II) ions from aqueous solution using bottom ash of expired drugs incineration. *Adsorption Science and Technology, 36(1–2) 114–129*, 114-129. doi:10.1177/0263617416685099.

Bhattacharjee, C., Dutta, S., and Saxena, V. (2020). A review on biosorptive removal of dyes and heavy metals from wastewater using watermelon rind as biosorbent. *Environmental Advances*. doi:https://doi.org/10.1016/j.envadv.2020.100007.

Bilgi, M., Ugraskan, V., and Isik, B. (2022). Biosorption studies of methylene blue dye using NaOH-treated Aspergillus niger-filled sodium alginate microbeads. *Chemical Engineering Communications*, 1-15. doi: https://doi.org/10.1080/00986445.2022.2103685.

Birniwa, A. H., Mahmud, H., Abdullahi, S., Habibu, S., Jagaba, A., Ibrahim, M., Ahmad, A., Alshammari, M.B., Parveen, T., and Umar, K. (2022). Adsorption Behavior of Methylene Blue Cationic Dye in Aqueous Solution Using Polypyrrole-Polyethylenimine Nano-Adsorbent. *Polymers, 14*(3362), 1-20. doi:https://doi.org/10.3390/polym14163362.

MathuMitha, C., Mohan Raj,V., Sangeetha, R., George, S., and Ragumaran, M., (2021). A Review on the Effect of Heavy Metal Contamination and its Impact on the Environment. *International Journal of Zoological Investigations Vol. 7, No. 2*, 762-771. https://doi.org/10.33745/ijzi.2021.v07i02.061

Çelekli, A., Al-Nuaimi, A. I., and Bozkurt, H. (2019). Adsorption kinetic and isotherms of Reactive Red 120 on Moringa oleifera seed as an eco-friendly process. *Journal of Molecular Structure., 1195*, 168-178. doi:https://doi.org/10.1016/j.molstruc.2019.05.106.

Chen, W.-S., Chen, Y.-C., and Lee, C.-H. (2022). Modified Activated Carbon for Copper Ion Removal from Aqueous Solution. *Processes. https://doi.org/10.3390/pr10010150* .

Chham, A.-i., Khouya, E., Oumam, M., Abourriche, A., Gmouh, S., larzek, M., Mansouri, S., Elhammoudi, N., Hanafi, N., and Hannache, H. (2018). The use of insoluble mater of Moroccan oil shale for removal of dyes from aqueous solution. *Chemistry International 4(1) (2018) 67-77, 4*(1), 67-77.

Chojnacka, K. (2010). Ion and bioaccumulation-the prospects for practical applications. *Environment International., 36*(3), 299-307. doi:https://doi.org/10.1016/j.envint.2009.12.001.

El-Araby, H. A., Ibrahim, A. M., Mangood, A., and Abdel-Rahman, A.-H. (2017). Sesame Husk as Adsorbent for Copper(II) Ions Removal from Aqueous Solution. *Journal of Geoscience and Environment Protection.*, 109-152. doi:10.4236/gep.2017.57011.

El-Araby, H. A., Ibrahim, M. A., and Mangood, A. H. (2019). Removal of Copper(II) and Cadmium(II) Ions from Aqueous Solution by Adsorption on Modified Almond Shells. *International Journal of Engineering and Technology, 19*(05).

El-Saied, F., Abo-Elenan, S., and El-shinawy, F. (2017). Removal of Lead and Copper Ions from Polluted Aqueous Solutions using Nano-Sawdust Particles. *International Journal., 7*(4), 2-7. doi:10.4172/2252-5211.1000305.

Ezati, F., Sepehr, E., and Ahmadi, F. (2021). The efficiency of nano-TiO2 and γ-Al2O3 in copper removal from aqueous solution by characterization and adsorption study. *Scientifc Reports.*, 1-14. doi:https://doi.org/10.1038/s41598-021-98051-3.

Fito, J., Abrham, S., and Angassa, K. (2020). Adsorption of Methylene Blue from Textile Industrial Wastewater onto Activated Carbon of Parthenium hysterophorus. *International Journal of Environmental Research., 14*, 501-511. doi:https://doi.org/10.1007/s41742-020-00273-2.

Florence, J. K., Gomathi, T., Thenmozhi, N., and Sudha, P. (2015). Adsorption study: Removal of nickel ions using Kenaf fiber/chitosan biosorbent. *Journal of Chemical and Pharmaceutical Research., 7*(5), 410-422.

Freundlich, H. (1906). Freundlich's Adsorption Isotherm. *Physical Chemistry. 57:384.*

Gouda, S., and Taha, A. (2023). Biosorption of Heavy Metals as a New Alternative Method for Wastewater Treatment: A Review. *Egyptian Journal of Aquatic Biology and Fisheries, 27*(2), 135-153.

Hammo, M., Akar, T., Sayin, F., Celik, S., and Akar, S. (2021). Efficacy of green waste-derived biochar for lead removal from aqueous systems: Characterization, equilibrium, kinetic and application. *Journal of Environmental Management, 289*(112490). doi:10.1016/j.jenvman.2021.112490.

Ho, Y.-S., and McKay, G. (1999). Pseudo-second order model for sorption processes. *Process Biochemistry. 34(5). doi: 10.1016/S0032-9592(98)00112-5*, 451-465.

Ilavarasan, N., Srinivasa Rao, Y., Gokulan, R., and Aravindan, A. (2023). Investigation of copper ion adsorption using activated sawdust powder: Isotherm, kinetic and thermodynamic studies. *Global Network of Environmental Science and Technology Journal, 25*(1), 47-56. doi:https://doi.org/10.30955/gnj.004496.

Jawad, A. H., Abdulhameed, A. S., D. Wilson, L., A. Syed-Hassan , S. S., A. ALOthman , Z., and Khan, M. R. (2021). High surface area and mesoporous activated carbon from KOH activated dragon fruit peels for methylene blue dye adsorption: Optimization and mechanism study. *Chinese Journal of Chemical Engineering, 32*, 281-290. doi:https://doi.org/10.1016/j.cjche.2020.09.070.

Kavitha, D., and Namasivayam, C. (2007). Experimental and kinetic studies on methylene blue adsorption by coir pith carbon. *ScienceDirect - Bioresource Technology, 89*, 14-21. doi:https://doi.org/10.1016/j.biortech.2005.12.008

Kırıcı, S., Kayıran, S. D., and Tokuz, G. (2018). *Doğu Akdeniz Bölgesinde Üzerlik (Peganum Harmala L.) Bitkisinin Tütsü Olarak Kullanımı.* Türkiye: Lokman Hekim Dergisi (1): 01-12.

Lagergren, S. (1898). Zur theorie der sogenannten adsorption geloster stoffe.

Langmuir, I. (1917). The constitution and fundamental properties of solids and liquids. *II. Liquids. Journal of the American Chemical society. 39(9):1848–1906. doi:10.1021/ja02254a006*.

Mahmoud, A., Youssef, N., El Naga, A., and Selim, M. (2019). Removal of Copper Ions from Wastewater Using Magnetite Loaded On Active Carbon (AC) and Oxidized Active Carbon (OAC) Support. *Journal of Scientific Research in Science., 36*, 226-247.

Malik, A. F., and Hamidon, N. (2021). Copper Removal from Synthetic Water by UsingRiceHuskActivated Carbon. *Journal of advanced industrial technolojy and application, 2*(1), 36-42.

Mathew, S., Soans, J. C., Rachitha, R., Shilpalekha, M., Gowda, S., Juvvi, P., and Chakka, A. K. (2022). Green technology approach for heavy metal adsorption by agricultural and food industry solid wastes as bio-adsorbents: a review. *Journal of Food Science and Technology.* doi:https://doi.org/10.1007/s13197-022-05486-1.

Misra, D. (1969). Adsorption on heterogeneous surfaces: A dubinin-radushkevich equation. *Surface Science. 18(2), doi:10.1016/0039-6028(69)90179-4*, 367-372.

Mongioví, C., and Crini, G. (2023). Copper Recovery from Aqueous Solutions by Hemp Shives: Adsorption Studies and Modeling. *Processes*, 2-12. doi:https://doi.org/10.3390/pr11010191

Musah, M., Azeh, Y., T. Mathew, J., T. Umar, M., Abdulhamid, Z., and I. Muhammad, A. (2022). Adsorption Kinetics and Isotherm Models: A review. *Caliphate Journal of Science and Technology (CaJoST)., 1*, 20-26. doi:https://dx.doi.org/10.4314/cajost.v4i1.3

Nethaji, S., Sivasamy, A., and Mandal, A. (2013). Adsorption isotherms, kinetics and mechanism for the adsorption of cationic and anionic dyes onto carbonaceous particles prepared from Juglans regia shell biomass. *International Journal of Environmental Science and Technology.*, 231-242. doi:10.1007/s13762-012-0112-0.

Obele, C., Ejimofor, M., Atuanya , C., and Ibenta, M. (2021). Cassava stem cellulose (CSC) Nanocrystal for optimal methylene BlueBio sorption with response surface design. *Current Research in Green and Sustainable Chemistry, 4*(100067), 1-12. doi:https://doi.org/10.1016/j.crgsc.2021.100067

Özmal, F., Kale, M., and Ay, Ç. (2022). Use of Paliurus spina-christi Mill. as a novel biosorbent: efficient biosorption of Pb(II) and Cd(II) ions from aqueous solution. *Desalination and Water Treatment, 249*, 246–258.

Pang, Y. L., Tan, J. H., Lim, S., and Chan Chong, W. C. (2021). A State-of-the-Art Review on Biowaste Derived Chitosan Biomaterials for Biosorption of Organic Dyes: Parameter Studies, Kinetics, Isotherms and Thermodynamics. *Polymers.*, 13. doi:https://doi.org/10.3390/polym13173009

Pathania, D., Sharma, S., and Singh, P. (2017). Removal of methylene blue by adsorption onto activated carbon developed from Ficus carica bast. *Arabian Journal of Chemistry*, 1446-1451. doi:http://dx.doi.org/10.1016/j.arabjc.2013.04.021

Peng, Q., Shi, G., Yang, Y., Si, W., and Li, Q. (2021). Effect of Modified Peanut Shell on the Removal of Cu(II) in Aqueous Solution. *IOP Conference Series: Earth and Environmental Science*, 2-6. doi:10.1088/1755-1315/621/1/012116

Raghuwanshi, J. S., and Lal, N. (2018). Removal of Cu(II) from aqueous solution using tea waste as an adsorbent: A Comprehensive Review. *International Research Journal of Engineering and Technology (IRJET)., 05*(09), 266-272.

Rezaei, H. (2016). Biosorption of chromium by using Spirulina sp. *King Saud University Arabian Journal of Chemistry, 9*, 846-853. doi:http://dx.doi.org/10.1016/j.arabjc.2013.11.008

Sah, M. K., Edbey, K., EL-Hashani, A., Almshety, S., Mauro, L., S. Alomar, T., AlMasoud, N., and Bhattarai, A. (2022). Exploring the Biosorption of Methylene Blue Dye onto Agricultural Products: A Critical Review. *Separations*, 2-26. doi:https://doi.org/10.3390/separations9090256

Sargın, İ., Arslan, G., and Kaya, M. (2016). Efficiency of chitosan–algal biomass composite microbeads at heavy metal removal. *Reactive and Functional Polymers, 98*, 38-47. doi:http://dx.doi.org/10.1016/j.reactfunctpolym.2015.11.007

Sarıkaya, A. (2021). Biosorption of Hexavalent Chromium Metal Ions by Lentinula Edodes Biomass: Kinetic, Isothermal, and Thermodynamic Parameters. *Acta Chimica Slovenica, 68*, 587-593.

Sayin, F., Akar, S., and Akar , T. (2021). From green biowaste to water treatment applications: Utilization of modified new biochar for the efficient removal of ciprofloxacin. *Sustainable Chemistry and Pharmacy, 24*(100522), 1-13. doi:https://doi.org/10.1016/j.scp.2021.100522

Sezer, K. (2015). Investigation of the adsorption of single and binary mixtures of cadmium(II) and nickel(II) ions in wastewaters on chitosan, clay and chitosan-clay composite in batch and continuous systems. Turkey Ankara: Hacettepe Üniversitesi Lisansüstü Eğitim-Öğretim ve Sınav Yönetmeliğinin Kimya Mühendisliği Anabilim Dalı İçin Öngördüğü.

Shukor, H., Yaser, A., Shoparwe , N., Makhtar, M., and Mokhtar, N. (2022). Biosorption Study of Methylene Blue (MB) and Brilliant Red Remazol (BRR) by Coconut Dregs. *Hindawi International Journal of Chemical Engineering.*, 2-11. doi:https://doi.org/10.1155/2022/8153617

Silva, B., Zanutto, A., and Pietrobelli, J. (2019). Biosorption of reactive yellow dye by malt bagasse. *Adsorption Science and Technology., 37*(3-4), 236-259. doi:https://doi.org/10.1177/0263617418823995

Silva, F., Nascimento, L., Brito, M., Silva, K., Paschoal, W., and Fujiyama, R. (2019). Biosorption of Methylene Blue Dye Using Natural Biosorbents Made from Weeds. *Materials.*, 2-16. doi:10.3390/ma12152486.

Singh, K., Sharma, S., Jain, A., Manda, M., and Pandey, P. (2017). Removal of Copper Ion from Synthetic Wastewater using Aloe Vera as an Adsorbent. *European Journal of Advances in Engineering and Technology., 4*(4), 249-254.

Sukmono, Y., Ngu, W. J., Hadibarata, T., and Syafrudin, M. (2023). Modeling of Adsorption of Copper on Activated LeafBased Biomass using Response Surface Methodology (RSM). *Biointerface Research in Applied Chemistry., 13*(5), 1-11. doi:https://doi.org/10.33263/BRIAC135.490

Tan, y., Wan, x., Ni, x., Wang, L., Zhou, T., Sun, H., Wang, N., and Yin, X. (2022). Efficient removal of Cd (II) from aqueous solution by chitosan modified kiwi branch biochar. *Chemosphere., 289*. doi: 10.1016/j.chemosphere.2021.133251.

Tekke, F., and Özmal, F. (2022). Biosorption of copper (II) from aqueous solutions by raw and chemically modified Thymus pannonicus in batch and fixed-bed systems. *Chemistry and Ecology, 38*(5), 451-470. doi:10.1080/02757540.2022.2084085.

Tosun Satir, I., Ozdemir, N., and Gungunes, C. D. (2021). Bone meal and chitosan biocomposite: a new biosorbent for the removal of Victoria Blue R from wastewater. *Chemical enginering communications*, 2-15. doi:https://doi.org/10.1080/00986445.2021.1957850.

Weber, W., and Morris, J. (1963). Kinetics of adsorption on carbon from solution. . *Journal of the Sanitary Engineering Division. 89(2). doi: 10.1061/JSEDAI.0000430*, 31-60.

Yadav, S., Yadav, A., Bagotia, N., K. Sharma, A., and Kumar, S. (2021). Adsorptive potential of modified plant-based adsorbents for sequestration of dyes and heavy metals from wastewater - A review. *Journal of Water Process Engineering., 42*. doi:https://doi.org/10.1016/j.jwpe.2021.102148

Yunusa, U., Usman, B., and bashir Ibrahim, M. (2021). Cationic dyes removal from wastewater by adsorptive method: A systematic in-depth review. *Algerian Journal of Chemical Engineering, 02*, 6-40.

Zhang, S., Wang, Z., Zhang, Y., Pan, H., and Tao, L. (2016). Adsorption of methylene blue on organosolv lignin from rice straw. *Procedia Environmental Sciences*, 3-11.

REFERENCES

Dobrovolsky, I. P., Zubrov, S. I. and Miachkin, V. I. (1979). Estimation of the Size of Earthquake Preparation Zones. *Pure and Applied Geophysics,* 117, 1025-1044.

Jin, R., Jin, S. and Feng, G. (2012). M_DCB: Matlab Code for Estimation GNSS Satellite and Receiver Differential Code Biases. *GPS Solution,* 16, 541-548. (https://doi.org/10.1007/s10291-012-0279-3)

Kahveci, M. and Yıldız, F. (2021). *GNSS Uydularla Konum Belirleme Sistemleri: Teori-Uygulama*. Ankara: Nobel Publishing.

Liu, J. Y., Chen, Y. I., Pulinets, S. A., Tsai, Y. B., and Chuo, Y. J. (2000). Seismo-Ionospheric Signatures Prior to M ≥ *6.0* Taiwan Earthquakes*. Geophysical Research Letters,* 27(19), 3113-3116. (https://doi.org/10.1029/2000GL011395)

Liu, J. Y., Chen, Y. I., Chen, C. H., Liu, C. Y., Chen, C. Y., Nishihashi, M., Li, J. Z., Xia, Y. Q., Oyama, K. I., Hattori, K. and Lin, C. H. (2009). Seismoionospheric GPS total electron content anomalies observed before the 12 May 2008 M_w 7.9 Wenchuan earthquake. *Journal of Geophysical Research*, 114, 1-10.

Mehdi, S., Shah, M. and Naqvi, N. A. (2021). Lithoshere Atmosphere Ionosphere Coupling Associated with the 2019 Mw 7.1 California Earthquake Using GNSS and Multiple Satellites. *Environmental Monitoring and Assessment,* 193:501. (https://doi.org/10.1007/s10661-021-09278-6)

NASA Space Place (2022). What Is Space Weather?, https://spaceplace.nasa.gov/spaceweather/en/ , [Accessed: 01.05.2022].

Özsöz, İ. and Pamukçu Ankaya, O. (2021). Detection and Interpretation of Precursory Magnetic Signals Preceeding October 30, 2020 Samos Earthquake. *Turkish Journal of Earth Sciences,* 30, 748-757. (https://doi.org/10.3906/yer-2107-9)

Pulinets, S. A., Legen'ka, A. D., and Alekseev, V. A. (1994). Pre-earthquakes effects and their possible mechanisms*,* Edited by H. Kikuchi, *Dusty and Dirty Plasmas, Noise, and Chaos in Space and in the Laboratory,* (pp. 545-557), New York: Plenum Press.

Pulinets, S. A. and Ouzounov, D. (2010). Lithosphere-Atmosphere-Ionosphere Coupling (LAIC) Model – An Unified Concept for Earthquake Precursors Validation. *Journal of Asian Earth Sciences,* 41, 371-382. (https://doi.org/10.1016/j.jseaes.2010.03.005)

Schnepf, N. R., Minami, T., Toh, H. and Nair, M. C. (2022). Magnetic Signatures of the 15 January 2022 Hunga Tonga-Hunga Ha'apai Volcanic Eruption. *Geophysical Research Letters,* 49, e2022GL098454. (https://doi.org/10.1029/2022GL098454)

Simha, C. P., Natarajan, V. and Rao, K. M. (2020). Pre-earthquake Atmospheric and Ionospheric Anomalies before Taiwan Earthquakes (M 6.1 and M 6.4) on February (4th and 6th), 2018. *Geomagnetism and Aeronomy,* 60(5), 644-660. (https://doi.org/10.1134/S0016793220050151)

Ulukavak, M., Yalçınkaya, M., Kayıkçı, E. T., Öztürk, S., Kandemir, K. and Karslı, H. (2020). Analysis of Ionospheric TEC Anomalies for Global Earthquakes During 2000-2019 with respect to Earthquake Magnitude (Mw≥*6.0*). *Journal of Geodynamics,* 135. (https://doi.org/10.1016/j.jog.2020.101721)

REFERENCES

Acaroglu, O. Ergin, H. Eskikaya, S. (2006). Analytical hierarchy process for selection of roadheaders. *J South Afr Inst Min Metall,* 106, 569-575.

Adebimpe, R.A. Akande, J.M. Arum, C. (2013). Mine equipment selection for ajabanoko iron ore deposit, Kogi State, Nigeria. *Sci Res*, 1(2), 25-30.

Alpay, S. Yavuz, M. (2009). Underground mining method selection by decision making tools. Tunn Undergr Space Technol, 24(2), 173-184.

Andrejiová, M. Grincová, A. Marasová, D. Grendel, P. (2015). Multicriterial assessment of the raw material transport. *Acta Montan*, 20(1), 26-32.

Ataei, M. (2005a). Multicriteria selection for an alumina cement plant location in East Azerbaijan province of Iran. *J South Afr Inst Min Metall*, 105, 507-514.

Ataei, M. (2005b). Selection of Alumina cement plant location with application of multicriteria estimation method. *Min Sci,* 41(2), 185-194.

Ataei, M. Jamshidi, M. Sereshki, F. Jalali, S. (2008). Mining method selection by AHP approach. *J S Afr Inst Min Metall*, 108, 741-749.

Ataei, M. Shahsavany, H. Mikaeil, R. (2013). Monte Carlo Analytic Hierarchy Process (MAHP) approach to selection of optimum mining method. *Int J Min Sci and Technol*, 23(4), 573-578.

Badri, A. Nadeau, S. Gbodossou, A. (2013). A new practical approach to risk management for underground mining project in Quebec. *J Loss Prev Process Ind,* 26(6), 1145-1158.

Balt, K. Goosen, R.L. (2020). MSAHP: An approach to mining method selection. *J South Afr Inst Min Metall*, 120(8), 451-460.

Banda, W. (2019). An integrated framework comprising of AHP, expert questionnaire survey and sensitivity analysis for risk assessment in mining projects. *Int J Manage Sci Eng Manage,* 14(3), 180-192.

Bascetin, A. (2004). An application of the analytic hierarchy process in equipment selection at Orhaneli open pit coal mine. *Min Technol*, 113(3), 192-199.

Basçetin, A, (2009), The study of decision making tools for equipment selection in mining engineering operations. *Min Res Manage*, 25, 37-56.

Baylan, E.B. (2015). Determining of marble industry problems for Turkey and prioritizing them by using analytic hierarchy process, 24th International Mining Congress and Exhibition of Turkey Proceedings Book, Antalya, 825-834.

Bogdanovic, D. Nikolic, D. Ilic, I. (2012). Mining method selection by integrated AHP and PROMETHEE method. *An Acad Bras Cienc*, 8(1), 219-233.

BP, (2022). Statistical review of world energy outlook 2021, 70 th Edition.

BP, (2021.) Statistical review of world energy outlook 2020, 69 th Edition.

Cheng, X.G. Qiao, W. Li, G.F. Yu, Z.Q. (2021). Risk assessment of roof water disaster due to multi-seam mining at Wulunshan Coal Mine in China. *Arab J Geosci* 14, 1-15.

Dağ, A. (1997). Computer aided open pit production planning of bucket wheel excavator: The application on Afşin-Elbistan lignite establishment, Çöllolar district. PhD thesis, Çukurova Üniversitesi, Adana.

Dessureault, S. Scoble, M.J. (2000). Capital investment appraisal for the integration of new technology into mining systems. *Min Technol*, 109(1), 30-40.

Despodov, Z. Mirakovski, D. Mijalkovski, S. (2013). Methodology for selection of the most convenient ore transportation system in regard to the environmental protection. *Int J Transp Logist*, 13, (26).

De-Shun, L. Kai-li, X. (2011). Research on the subjective weight of the risk assessment in the coal mine system based on GSPA-IAHP. *Procedia Eng,* 26, 1956-1963.

Dey, P.K. Ramcharan, E.K. (2008). Analytic hierarchy process helps select site for limestone quarry expansion in Barbados. *J Environ Manage*, 88(4), 1384-1395.

Doğan, T. (2007). Usability of Geographic Information Systems (GIS) in open pit mine production planning. PhD thesis, İstanbul Üniversitesi, İstanbul.

Ersoy, M. (2013). The role of occupational safety measures on reducing accidents in marble quarries of Iscehisar region. *Saf Sci,* 57, 293-302.

General Directorate of Mineral and Research and Exploration of Turkey MTA, (2022). Annual Activity Report 176p. https://www.mta.gov.tr/v3.0/sayfalar/kurumsal/belgeler/faaliyet_raporu_2022.pdf [In Turkish] Accessed 4 March 2023

Goergen, H. Hupp, H. Stoll, R. (1981). The logical course fn planning an opencast mine. *Sci Min*, 20(2), 5-18. Retrieved from http://www.mining.org.tr/tr/pub/issue/32602/362023

Gupta, S. Kumar, U. (2012). An analytical hierarchy process (AHP) guided decision model for underground mining method selection. *Int J Min Reclam Environ*, 26(4), 324-336.

Hekmat, A. Osanloo, M. Shirazi, A.M. (2008). New approach for selection of waste dump sites in open pit mines. *Min Technol,* 117(1), 24-31.

Hudej, M. Vujic, S. Radosavlevic, M. Ilic, S. (2013). Multi-variable selection of the main mine shaft location. *Min Sci,* 49(6), 950-954.

Hyun, K.C. Min, S. Choi, H. Park, J. Lee, I.M. (2015). Risk analysis using fault-tree analysis (FTA) and analytic hierarchy process (AHP) applicable to shield TBM tunnels. *Tunn Undergr Space Technol*, 49, 121-129.

IEA, (2020.) World coal consumption, 1971-2018. IEA, Paris: https://www.iea.org/data-and-statistics/charts/world-coal-consumption-1971-2018

IEA, (2022), World total coal production, 1971-2020. IEA: https://www.iea.org/data-and-statistics/charts/world-total-coal-production-1971-2020

Kabwe, E. (2017). Optimal mining method selection for Nchanga's Upper Orebody using analytic hierarchy process and Yager's method. *Min Technol*, 126(3), 151-162.

Kasap, Y. Subaşı, E. (2017). Risk assessment of occupational groups working in open pit mining: analytic hierarchy process. *J Sustainable Min,* 16(2), 38-46.

Kazakidis, V.N. Mayer, Z. Scoble, M.J. (2004). Decision making using the analytic hierarchy process in mining engineering. *Min Technol*, 113(1), 30-42.

Kizil, M.S. Abdalla, S. Canbulat, I. (2014). Underground coal mine layout selection using analytical hierarchy process. *Min Technol*, 123(1), 20-29.

Kluge, P. Malan, D.F. (2011). The application of the analytical hierarchical process in complex mining engineering design problems. *J S Afr Inst Min Metall,* 111, 847-855.

Komljenovic, D. Kecojevic, V. (2009). Multi-attribute selection method for materials handling equipment. *Int J Ind Syst Eng*, 4(2), 151-173.

Köse, H. Yalçın, E. Şimşir, F. Konak, G. Onargan, T. Kızıl, M.S. (2002). Open Pit Methods. Dokuz Eylül Üniversitesi Mühendislik Fakültesi Yayınları No: 256, İzmir. [In Turkish]

Kursunoglu, N. Onder, M. (2014). Selection of suitable ventilators with analytical hierarchy process method in underground mining operations, 19th Coal Congress of Turkey Proceedings Book, Zonguldak.

Kursunoglu, N. Onder, M. (2015). Selection of an appropriate fan for an underground coal mine using the analytic hierarchy process. *Tunn Undergr Space Technol*, 48, 101-109.

Kursunoglu, S. Ichlas, Z.T. Kaya, M. (2017). Leaching method selection for Caldag lateritic nickel ore by the analytic hierarchy process (AHP). *Hydrometallurgy,* 171, 179-184.

Malczewski, J. (1999). GIS and multicriteria decision analysis. John Wiley & Sons, New York.

Mohsen, J. Mohammad, A. Farhang, S. Esmaeil, J.S.M. (2009). The application of AHP approach to selection of optimum underground mining method, case study: Jajarm Bauxite Mine (Iran). *Arch Min Sci,* 54(1), 103-117.

Musingwini, C. (2010). Techno-economic optimization of level and raise spacing in Bushveld complex platinum reef conventional breast mining. *J S Afr Inst Min Metall*, 110, 425-436.

Mutlu, M. Sari, M. (2022). Risk-based classification of underground coal mine basins in Turkey using the analytic hierarchy process (AHP). *Arab J Geosci*, 15, 752.

Nolan, T.A. Kecojevic, V. (2014). Selection of overburden surface mining method in West Virginia by analytical hierarchy process. *Int J Coal Sci Technol*, 1(3), 306-314.

Odabaş, Ö. (2022). Productivity studies for the open cast mine of garp lignite company belonging to the Turkish National coal board between the years of 2013-2018. M.Sc. Thesis, Dumlupınar Üniversitesi, Kütahya. [In Turkish]

Open Street Map OSM, (2023). https://www.openstreetmap.org/#map=6/39.031/35.252 Accessed 5 January 2023

Owusu-Mensah, F. Musingwini, C. (2011). Evaluation of ore transport options from Kwesi Mensah Shaft to the mill at the Obuasi mine. *Int J Min Reclam Environ*, 25(2), 109-125.

Paraskevis, N. Roumpos, C. Stathopoulos, N. Adam, A. (2019). Spatial analysis and evaluation of a coal deposit by coupling AHP & GIS techniques. *Int J Min Sci and Technol*, 29(6), 943-953.

Petit, P. Fraser, P. (2013). What is the best energy delivery system for hand held stope drilling and associated equipment in narrow reef hard rock mines? *J South Afr Inst Min Metall,* 113, 243-249.

Petit, P.J. (2016). Business optimization for platinum mining projects and operations. *J S Afr Inst Min Metall*, 116, 123-130.

Rahimdel, M.J. Ataei, M. (2014). Application of analytical hierarchy process to selection of primary crusher. *Min Sci Technol,* 24(4), 519-523.

Ruan, Z. Li, C. Wu, A. Wang, Y. (2019). A new risk assessment model for underground mine water inrush based on AHP and D-S evidence theory. *Mine Water Environ*, 38, 488-496.

Saaty, T.L. (1977). A scaling method for priorities in hierarchical structures. *J Math Psychol,* 15, 234-81.

Saaty, T.L. (1980). The analytic hierarchy process. McGraw-Hill, New York. ISBSN:0-070-54371-2.

Saaty, T.L. (1990). How to make a decision: the analytic hierarchy process, *Eur J Oper Res,* 48(1), 9-26.

Saaty, T.L. Tran, L.T. (2007). On the invalidity of fuzzifying numerical judgments in the Analytic Hierarchy Process. *Math Comput Modell,* 46(7-8), 962-975.

Safari, M. Ataei, M. Khalokakaei, R. Karamozian, M. (2010). Mineral processing plant location using the analytic hierarchy process a case study: The Sangan iron ore mine (phase 1). *Min Sci Technol (china)*, 20(5), 691-695.

Samanta, B. Sarkar, B. Mukherjee, S.K. (2002). Selection of opencast mining equipment by a multi-criteria decision-making process. *Min Technol*, 111(2), 136-142.

Samimi, N.F. Shahriar, K. Basçetin, A. Ghodsypour, S.H. (2009). Practical applications from decision making techniques for selection of suitable mining method in Iran. *Min Resour Manage,* 25(3), 57-77.

Shen, L. Muduli, K. Barve, A. (2015). Developing a sustainable development framework in the context of mining industries: AHP approach. *Resour Policy*, 46(1), 15-26.

Stevanović, D. Lekić, M. Kržanović, D. Ristović, I. (2018). Application of MCDA in selection of different mining methods. *Adv Sci Technol Res J*, 12(1), 171-180.

Stojanovic, C. Bogdanovic, D. Urosevic, S. (2015). Selection of the optimal technology for surface mining by multi-criteria analysis. *Kuwait J Sci*, 42(3), 170-190.

Straka, M. Bindzár, P. Kaduková, A. (2014). Utilization of the multicriteria decision-making methods for the needs of mining industry. *Acta Montan*, 19, 199-206.

Turkish Coal Enterprises TKI, (2022a). Coal Sector Report (Lignite), Ankara 119p. https://webim.tki.gov.tr/file/1ba14009-3aea-4026-b24b-99a7183e57f9?download [In Turkish] Accessed 26 January 2023

Turkish Coal Enterprises TKI, (2022b). Annual Activity Report, Ankara, May, 144p. https://webim.tki.gov.tr/file/844af25e-1052-40fd-920f-16bbcc8cf941?download [In Turkish] Accessed 26 January 2023

Wang, C. Tu, S. (2015). Selection of an appropriate mechanized mining technical process for thin coal seam mining. *Math Probl Eng* Article ID:893232.

Wang, H. Fang, X. Li, Y. Zheng, Z. Shen, (2021). Research and application of the underground fire detection technology based on multi-dimensional data fusion. *Tunn Undergr Space Technol*, 109, 103753.

Yari, M. Monjezi, M. Bagherpour, R. (2013). Selecting the most suitable blasting pattern using AHP-TOPSIS method: Sungun Copper Mine. *Min Sci,* 49(6), 967-975.

Yaşıtlı, N.E. (2002). Numerical modelling of longwall with top coal caving. M.Sc. Thesis, Hacettepe Üniversitesi, Ankara.

Yavuz, M. Alpay, S. (2008). Underground mining technique selection by multicriterion optimization methods. *Min Sci*, 44(4), 391-401.

Yavuz, M. (2015a). The application of the analytic hierarchy process (AHP) and YAGER's method in underground mining method selection problem. *Int J Min Reclam Environ*, 29(6), 453-475.

Yavuz, M. (2015b). Equipment selection based on the AHP and Yager's method. *J South Afr Inst Min Metall*, 115, 425-433.

Yavuz, M. Iphar, M. Once, G. (2008). The optimum support design selection by using AHP method for the main haulage road in WLC Tuncbilek colliery. *Tunn Undergr Space Technol*, 23(2), 111-119.

Yetkin, M.E. Ozfırat, M.K. (2019). Selection of thick coal seam mining method using analytic hierarchy process. *J Eng Technol Ind Appl*, 20(5), 6-11.

REFERENCES

Arata, Y., Matsuda, F., Saruwatari, S., 1974. Varestraint test for solidification crack susceptibility in weld metals of austenitic stainless steels. Trans. Jpn. Weld. Res. Inst. 3: 79–88.

Bhat, S.D., Vijeesh, V., Acharya, P. and Rao, M., 2021. Investigation of thin sheet stainless steel resistance spot welds: Effect of weld current on nugget failure and microstructure. Materials Today: Proceedings, 35, pp.361-365.

Borland, J.C., Younger, R.N., 1960. Some aspects of cracking in welded Cr–Ni austenitic steels. Br.Weld. J. 7: 22–59

Chai, X., Yuan, T. and Kou, S., 2016. Liquation and liquation cracking in partially melted zones of magnesium welds. Weld J, 95, p.57s.

Cieslak, M.J., Ritter, A.M., Savage, W.F., 1982. Solidification cracking and analytical electron microscopy of austenitic stainless steel weld metals. Weld. J. 61: 1s–8s.

Coniglio, N., Cross, C.E., Michael, T., Lammers, M. 2008. Defining a critical weld dilution to avoid solidification cracking in aluminum. Welding Journal 87(9):237-s to 247-s.

DeLong, W.T., 1974. Ferrite in austenitic stainless steel weld metal. Welding Journal 53(7):273-s to 286-s.

Dixon, B., 1988. Weld metal solidification cracking in austenitic stainless steels. Aust. Weld. J. 16: 2–10.

Dudas, J.H., 1966. Preventing weld cracks in high strength aluminum alloys. Welding journal, 45, p.3.

Feurer, U. 1977. Influence of alloy composition and solidification conditions on dendrite arm spacing, feeding and hot tearing properties of aluminum alloys, in quality control of engineering alloys and the role of metals science. Proceedings of the International Conference. Delf University of Technology, pp. 131–145.

Folkhard, E., 1988. Welding metallurgy of stainless steels, NewYork, Springer Verlag.

Fukumoto, S., Fujiwara, K., Toji, S. and Yamamoto, A., 2008. Small-scale resistance spot welding of austenitic stainless steels. Materials Science and Engineering: A, 492(1-2), pp.243-249.

Goodwin GM, Savage WF, Nippes EF, 1977. Effects of minor elements on hot-cracking tendencies of inconel 600. Weld J., 56(8):238-s–244-s.

Hammar, O., Svensson, U., 1979. Influence of steel composition on segregation and microstructure during solidification of austenitic stainless steels. Solidification and casting of metals (London: The Metals Society) pp 401–410

Huang, C. and Kou, S., 2004. Liquation cracking in full-penetration Al-Cu welds. WELDING JOURNAL-NEW YORK-, 83(2), pp.50-S.

Huang, C., Kou, S., 2004. Liquation cracking in full-penetration AI-Mg-Si welds. Weld. J, 84(4), pp.111-122.

Huang, H.Y., Shyu, S.W., Tseng, K.H., et al., 2005. Evaluation of TIG flux welding on the characteristics of stainless steel. Sci Technol Weld Joining, 10(5):566–573.

Hull, F.C., 1960. Effects of alloying additions on hot cracking of austenitic stainless steels. Proc. ASTM, 60: 667–690

Jennings, P.H., Singer, A.R.E., Pumphrey, W.I., Moore, D.C. and Lyons, J.V., 1949. Hot-shortness of some high-purity alloys in the systems aluminium-copper-silicon and aluminium-magnesium-silicon. Aluminium Development Association.

Kannengiesser, T., Boellinghaus, T., 2014. Hot cracking tests—an overview of present technologies and applications. Weld World, 58: 397–421.

Kotecki, D.J., Siewert, T.A., 1992. WRC-1992 constitution diagram for stainless steel weld metals: A modification of the WRC-1988 diagram. Weld. J. 71: 171s–178s

Kou, S., 2003. Welding Metallurgy, 2nd edition. J. Wiley and Sons, Hoboken, NJ, pp. 103-151.

Kou, S., 2015a. A criterion for cracking during solidification. Acta Materialia, 88, pp.366-374.

Kou, S., 2015b. A simple index for predicting the susceptibility to solidification cracking. Weld J, 94(12), pp.374s-388s.

Li, H., Yan, W., Li, Z., Mariusz, B., Senkara, J. and Zhang, Y., 2022. Numerical and experimental study of the hot cracking phenomena in 6061/7075 dissimilar aluminum alloy resistance spot welding. Journal of Manufacturing Processes, 77, pp.794-808.

Lippold, J.C., 2014. Welding metallurgy and weldability. John Wiley & Sons. New Jersey, pp. 84-128.

Lippold, J.C., Kiser, S.D. and DuPont, J.N., 2011. Welding metallurgy and weldability of nickel-base alloys. John Wiley & Sons.

Liu, J., Duarte, H.P. and Kou, S., 2017. Evidence of back diffusion reducing cracking during solidification. Acta Materialia, 122, pp.47-59.

Liu, J., Kou S., 2015. Effect of diffusion on susceptibility to cracking during solidification, Acta Mater., 100, 359-368.

Liu, J., Kou S., 2016a. Crack susceptibility of binary aluminum alloys during solidification, Acta Mater., 110, 84-94.

Liu, J., Kou, S., 2016b. Crack susceptibility of binary aluminum alloys, analytical equations, in the proceedings of shape casting: 6th International Symposium, Edited by: Murat Tiryakiog˘lu, Mark Jolly, and Glenn Byczynski, TMS (The Min., Met. & Mater. Soc.), 11-18.

Liu, J., Kou, S., 2017. Susceptibility of ternary aluminum alloys to cracking during solidification. Acta Materialia, 125, pp.513-523.

Liu, K., Yu, P., Kou, S., 2020. Solidification cracking susceptibility of stainless steels: new test and explanation, Welding Journal, 99:255-s to 270-s, https://doi.org/10.29391/2020.99.024.

Lundin, C.D., Lee, C.H., Menon, R., Osorio, V., 1988. Weldability evaluations of modified 316 and 347 austenitic stainless steels: Part I – preliminary results. Weld. J. 67: 35s–46s.

Masumoto, I., Tamaki, K., Kutsuna, M., 1972. Hot cracking of austenitic stainless steel weld metal. Transactions of Japan Welding Society, 41:1306–1314. DOI: 10.2207/qjjws1943.41.1306

Matsuda, F., Katayama, S., Arata, Y., 1981. Solidification crack susceptibility in weld metals of fully austenitic stainless steels – solidification crack susceptibility and amount of phosphide and sulphide in SUS 310 weld metal. Trans. Jpn. Weld. Res. Inst. 10: 201–212.

Matsuda, F., Nakagawa, H. and Tomita, S., 1986. Quantitative Evaluation of Solidication Brittleness of Weld Metal during Solidification by In-Situ Observation and Measurement (Report III): Effect of Strain Rate on Minimum Ductility Required for Solidification Crack Initiation in Carbon Steels, Stainless Steels and Inconel Alloy (Materials, Metallurgy & Weldability). Transactions of JWRI, 15(2), pp.297-305.

Matsuda, F., Nakagawa, H., Katayama, S., Arata, Y., 1983a Solidification crack susceptibility in weld metals of fully austenitic stainless steels (report VIII) – effect of nitrogen on cracking in SUS 304 weld metal. Trans. Jpn. Weld. Res. Inst. 12: 89–95.

Matsuda, F., Nakagawa, H., Nakada, K., Okada, H. 1979. The VDR cracking test for solidification cracking susceptibility of weld metals and its application to aluminum alloys. Transactions of JWRI 8:85–95.

Messler, R.W. Jr., 1999. Principles of Welding: Processes, Physics, Chemistry, and Metallurgy, VCH Wiley, Singapore, pp. 577-624.

Nasresfahani, M.R., Niroumand, B., 2014. A new criterion for predicting of hot tearing susceptibility of cast alloys. Metallurgical and Materials Transactions A 45A: 3699–3702,

Prokhorov, N.N. 1962. Resistance to hot tearing of cast metals during solidification. Russian Castings Production 4: 172–175.

Pumphrey, W.I. and Moore, D.C., 1948. Cracking during and after solidification in some aluminium copper magnesium alloys of high purity. Journal of the Institute of Metals, 74(9), p.425.

Rappaz, M., Drezet, J.M., Gremaud, M., 1999. A new hot-tearing criterion. Metallurgical and Materials Transactions A 30A: 449–455.

Rowe, M.D, Ishwar, V.R., Klarstrom, D.L., 2006. Properties, weldability, and applications of modern wrought heat-resistant alloys for aerospace and power generation industries, Trans. ASME, 128: 354-361.

Schaeffler, A.L., 1949. Constitution diagram for stainless steel weld metal. Met. Progr. 56: 680-680B

Scherer, R., Riedrich, G., Hougardy, H., 1941. US Patent 2 240 672.

Shankar, V., Gill, T.P.S., Mannan, S.L. et al., 2003. Solidification cracking in austenitic stainless steel welds. Sadhana 28, 359–382. https://doi.org/10.1007/BF0270643

Siewert, T.A., McCowan, C.N. and Olson, D.L., 1988. Ferrite number prediction to 100 FN in stainless steel weld metal. Welding Journal, 67(12), pp.289-298.

Singer, A.R.E. and Jennings, P.H., 1946. Hot-Shortness of some aluminium-iron-silicon alloys of high purity. Journal of the Institute of Metals, 73(4), p.273.

Soysal, T. and Kou, S., 2020. Role of liquid backfilling in reducing solidification cracking in aluminium welds. Science and Technology of Welding and Joining, 25(5), pp.415-421.

Soysal, T., 2021a. Effect of solidification models on predicting susceptibility of carbon steels to solidification cracking. Welding in the World, 65(10), pp.1943-1954.

Soysal, T., 2021b. A criterion to find crack-resistant aluminium alloys to avoid solidification cracking. Science and Technology of Welding and Joining, 26(2), pp.99-105.

Soysal, T., 2021c. A new solidification cracking test: stationary weld-pool deformation test, Science and Technology of Welding and Joining, 26:8, 622-630.

Soysal, T., 2022. Estimating the Effects of Filler Metal and Alloying Elements for Against Solidification Cracking Susceptibility of AZ-Mg Alloys. Journal of the Institute of Science and Technology, 12 (1) , 412-422 . DOI: 10.21597/jist.983445.

Soysal, T., Kou S., 2017. A simple test for solidification cracking susceptibility and filler metal effect. Weld J., 96(10):389-s–401-s

Soysal, T., Kou, S., 2018. A simple test for assessing solidification cracking susceptibility and checking validity of susceptibility prediction. Acta Materialia, 143, pp.181-197.

Soysal, T., Kou, S., 2019. Effect of filler metals on solidification cracking susceptibility of Al alloys 2024 and 6061. Journal of Materials Processing Technology, 266, pp.421-428.

Soysal, T., Kou, S., 2022. Solidification cracking test of aluminium alloy 5052. Science and Technology of Welding and Joining, 27(4), pp.301-308.

Xia, C. and Kou, S., 2020. Evaluating susceptibility of Ni-base alloys to solidification cracking by transverse-motion weldability test. Science and Technology of Welding and Joining, 25(8), pp.690-697.

Xia, C., Kou, S., 2020. Evaluating susceptibility of Ni-base alloys to solidification cracking by transverse-motion weldability test. Science and Technology of Welding and Joining, 25(8), pp.690-697.

Xia, Y.J., Zhou, L., Shen, Y., Wegner, D.M., Haselhuhn, A.S., Li, Y.B. and Carlson, B.E., 2021. Online measurement of weld penetration in robotic resistance spot welding using electrode displacement signals. Measurement, 168, p.108397.

Zhang, H., Senkara, J. and Wu, X., 2002. Suppressing cracking in resistance welding AA5754 by mechanical means. J. Manuf. Sci. Eng., 124(1), pp.79-85.

REFERENCES

Ağca, Y. (2021). Alternative Data Collection Method Web Mining: Seasonal Analysis of Hotel Room Price. Journal of Administrative Sciences, 19(42), pp. 1013-1034. doi:10.35408/comuybd.861715

Ağca, Y. (2022). Investigation of Video Games Play Rates and Games Playing Habits During Covid-19. The Journal of Social Sciences(57), pp. 101-118. Retrieved from https://sobider.com/?mod=makale_tr_ozet&makale_id=58186

Albalawi, R., Hin, Y. T., & Benyoucef, M. (2020). Using Topic Modeling Methods for Short-Text Data: A Comparative Analysis. Frontiers in Artificial Intelligence, 3(42). doi:10.3389/frai.2020.00042

Blei, D. M., Ng, A. Y., & Jordan, M. I. (2003). Latent Dirichlet Allocation. Journal of Machine Learning Research, pp. 993-1022.

Deerwester, S., Dumais, S. T., Furnas, G. W., Landauer, T., & Harshman, R. (1990). Indexing by latent semantic analysis. Journal of the American Society for Information Science, pp. 391–407. doi:10.1002/(SICI)1097-4571(199009)41:6<391::AID-ASI1>3.0.CO;2-9

El-Amir, H., & Hamdy, M. (2019). Deep Learning Pipeline Building a Deep Learning Model with TensorFlow. Apress.

Faisal, A., & Peltoniemi, M. (2018). Establishing Video Game Genres Using Data-Driven Modeling and Product Databases. Games and Culture, 13(1), pp. 20-43. doi:10.1177/1555412015601541

Jelodar, H., Wang, Y., Yuan, C., Feng, X., Jiang, X., Li, Y., & Zhao, L. (2018). Latent Dirichlet allocation (LDA) and topic modeling: models, applications, a survey. Multimedia Tools and Applications, 78, pp. 15169–15211. doi:10.1007/s11042-018-6894-4

Kulshrestha, R. (2019, 07 19). A Beginner's Guide to Latent Dirichlet Allocation(LDA). Retrieved from Medium.com: https://towardsdatascience.com/latent-dirichlet-allocation-lda-9d1cd064ffa2

Lavenir, G., & Bourgeois, N. (2017). Old people, video games and french press: A topic model approach on a study about discipline, entertainment and self-improvement. MedieKultur: Journal of Media and Communication Research, 33(63). doi:10.7146/mediekultur.v33i63.24749

Li, X., Zhang, Z., & Stefanidis, K. (2021). A Data-Driven Approach for Video Game Playability Analysis Based on Players' Reviews . Information, 12(3), p. 129. doi:10.3390/info12030129

Santos, T., Lemmerich, F., Strohmaier, M., & Helic, D. (2019). Tiago Santos, and Florian Lemmerich Markus Strohmaier Denis Helic. Proceedings of the ACM on Human-Computer Interaction, 3, pp. 1-22. doi:10.1145/3359242

Zuo, Z. (2018). Sentiment Analysis of Steam Review Datasets using Naive Bayes and Decision Tree Classifier. Student Publications and Research - Information Sciences, pp. 1-7.

Editör:
Doç. Dr. Mete Kazaz

İletişim ve Medya

Alanında Uluslararası Araştırmalar XIII

EĞİTİM
yayınevi

İLETİŞİM VE MEDYA ALANINDA ULUSLARARASI ARAŞTIRMALAR XIII

Editör: Doç. Dr. Mete Kazaz

Genel Yayın Yönetmeni: Yusuf Ziya Aydoğan (yza@egitimyayinevi.com)
Genel Yayın Koordinatörü: Yusuf Yavuz (yusufyavuz@egitimyayinevi.com)
Sayfa Tasarımı: Eğitim Yayınevi Grafik Birimi
Kapak Tasarımı: Eğitim Yayınevi Grafik Birimi

T.C. Kültür ve Turizm Bakanlığı
Yayıncı Sertifika No: 47830

ISBN: 978-625-6489-06-6
1. Baskı, Mayıs 2023

Baskı Cilt
Uzun Dijital Matbaacılık
İstanbul Cad. İstanbul Çarşısı No: 48/48 - 49 İskitler 06070 / Ankara
Matbaa Sertifika No: 47865

Kütüphane Kimlik Kartı

İLETİŞİM VE MEDYA ALANINDA ULUSLARARASI ARAŞTIRMALAR XIII
Editör: Doç. Dr. Mete Kazaz
136 s., 160x240 mm
Kaynakça var, dizin yok.
ISBN: 978-625-6489-06-6

Copyright © Bu kitabın Türkiye'deki her türlü yayın hakkı Eğitim Yayınevi'ne aittir. Bütün hakları saklıdır. Kitabın tamamı veya bir kısmı 5846 sayılı yasanın hükümlerine göre kitabı yayımlayan firmanın ve yazarlarının önceden izni olmadan elektronik/mekanik yolla, fotokopi yoluyla ya da herhangi bir kayıt sistemi ile çoğaltılamaz, yayımlanamaz.

EĞİTİM
yayınevi

Yayınevi Türkiye Ofis: İstanbul: Eğitim Yayınevi Tic. Ltd. Şti., Atakent mah. Yasemen sok. No: 4/B, Ümraniye, İstanbul, Türkiye

Konya: Eğitim Yayınevi Tic. Ltd. Şti., Fevzi Çakmak Mah. 10721 Sok. B Blok, No: 16/B, Safakent, Karatay, Konya, Türkiye
+90 332 351 92 85, +90 533 151 50 42, 0 332 502 50 42
bilgi@egitimyayinevi.com

Yayınevi Amerika Ofis: New York: Egitim Publishing Group, Inc.
P.O. Box 768/Armonk, New York, 10504-0768, United States of America
americaoffice@egitimyayinevi.com

Lojistik ve Sevkiyat Merkezi: Kitapmatik Lojistik ve Sevkiyat Merkezi, Fevzi Çakmak Mah. 10721 Sok. B Blok, No: 16/B, Safakent, Karatay, Konya, Türkiye
sevkiyat@egitimyayinevi.com

Kitabevi Şubesi: Eğitim Kitabevi, Şükran mah. Rampalı 121, Meram, Konya, Türkiye
+90 332 499 90 00
bilgi@egitimkitabevi.com

İnternet Satış: www.kitapmatik.com.tr
+90 537 512 43 00
bilgi@kitapmatik.com.tr

kitapmatik
ilk okuyan siz olun
internetteki kitapçınız

KAYNAKÇA

Abisel, N. (2005*), Türk Sineması Üzerine Yazılar* Ankara: Phoenix Yayınevi,

Akad, L. Ö. (2017). *Işıkla Karanlık Arasında*. İstanbul: İletişim Yayınları.

Albertsen, Niels ve Bülent Diken. 2014. "Organlı/Organsız Toplum." Pp. 153–76 in Göçebe Düşünmek: Deleuze Düşüncesinin Sınırlarında, Der. A. M. Aytaç ve M. Demirtaş. İstanbul: Metis Yayınları.

Allen, R. C. (2011). Reimagining the history of the experience of cinema in a postcinema- going age. İçinde Biltereyst, D., Maltby, R. ve Meers, P. (Editörler), Explorations in New Cinema History: Approaches and Case Studies. (ss. 41-57). Blackwell Publishing.

Baykal, Engin, "Türkiye Sinemaları: Adana Sular Sineması", AS Akademik Sinema- Aylık Filmcilik ve Sinemacılık Dergisi, 1969, sy. 2, s. 55–59.

Biltereyst, Daniël, Richard Maltby & Philippe Meers. (Editörler) (2019). The Routledge Companion to New Cinema History. New York: Routledge

Coş, N. (1969). "Türkiye'de Sinemaların Dağılışı" AS Akademik Sinema- Filmcilik Sinemacılık Dergisi, 2, 19-26

Çam, A. (2018). 1960–1975 Yılları Arasında Adana'da Filmcilik ve Sinemacılık İşi. Galatasaray Üniversitesi İletişim Dergisi, 28, 9–41.

Çopuroğlu, M. A. (2009). Adana'da Kentleşme ve İmarsız Gelişmenin 50 Yılı. Planlama,1(45), 53-65

Dorsay, Atilla (2000). *Yılmaz Güney Kitabı*, İstanbul: Güney Yayınları.

Dorsay, A., Coş, N. & Ayça, E. (1973). "Ayın Konuşması- Yapımcı Hürrem Erman'la Konuşma". Yedinci Sanat, 6, 22-37.

Foucault, M. (2008). Of other spaces*(1967). In Heterotopia and the City-Public space in a postcivil society (ss. 14-29), Routledge.

Griffin, K. (2015). The Lessons of Counterpoint: Wolfgang Ernst's Media Archaeology and Practical Archival Research. View: Journal of European Television History and Culture , 4 (7), 11-20.

Hopkins, J. (1994). A Mapping of Cinematic Places: Icons, Ideology and the Power of (Mis) Representation. İçinde Aitken, S. C. & Zonn, L. E. (Editörler). Place, Power, Situation, and Spectacle: A Geography of Film (ss. 47–68). Maryland & Londra: Rowman & Littlefield Publishers, Inc.

Huhtamo, E. ve Parikka, J. (2011). Introduction: An Archaeology of Media Archaeology. İçinde E. Huhtamo ve J. Parikka (Editörler). Media Archaeology: Approaches, Applications and Implications (s.1-21). Berkeley, California: University of California Press.

Kracauer, S. (1997) *Theory of Film*: *The redemption of physical reality*. Princeton: Princeton University Press

Kırel, S. (2010). *Kültürel Çalışmalar ve Sinema*. İstanbul: Kırmızıkedi.

Kuhn, A. (2002). *An Everyday Magic: Cinema and Cultural Cemory*. London: I.B. Tauris.

Lefebvre, H. (2014). *Mekânın Üretimi*, Işık Ergüden (Çev.). İstanbul: Sel.

Özgüç, A. (1988). *Kronolojik Türk sinema tarihi 1914-1988*. Kültür ve Turizm Bakanlığı.

Parikka , J. (2017). *Medya Arkeolojisi Nedir?* (E. Kılıç, Çev.). İstanbul: Koç Üniversitesi Yayınları

Roberts, L. (2012). *Film, Mobility and Urban Space: A Cinematic Geography of Liverpool.* Liverpool: Liverpool University Press.

Said, E. (2020). Kış Ruhu, Çev. Tuncay Birkan. İstanbul: Metis Yayınları.

Stavrides, S. (2016). *Kentsel Heterotopya, Özgürleşme Mekânı Olarak Eşikler Kentine Doğru*. İstanbul: Sel.

Stavrides, S. (2019). *Towards The City Of Thresholds*. New York: Common Notions.

Strauven, W. (2013). Media Archaeology: Where Film Studies, Media Art and New Media (Can) Meet. İçinde J. Noordegraaf, C. G. Saba, B. Le Maitre ve V. Hediger (Editörler). Preserving and Exhibiting Media Art: Challenges and Perspectives (s. 59-79). Amsterdam: Amsterdam University Press.

Türk, İ. (2004). *Senaryo Bülent Oran.* İstanbul: Dergah yayınları.

İnternet Kaynakları:

Grignoux, L. (2022). L'économie du cinéma,

https://www.grignoux.be/dossiers/288/pdf/2022_Economie_du_cinema.pdf (E.T.: 16.03.2023).

Kural, Z. (2022). İnce Dokunuşlar Teras Sineması, https://www.yeniadana.net/kose-yazilari/teras_sinemasi-7139.html (E.T.: 15.02.2023).

Sözlü Kaynak:

KK-1: Necdet Akyıldız, Erkek, 75, Adana, Emekli, Lise, 02.02.2020.

KAYNAKÇA

Adler, G. (1986). *Psychotherapy of the Narcissistic Personality Disorder Patient: Two Contrasting Approaches.* İçinde. American Journal of Psychiatry. (143). s. 430-436.

Akyıldız, Y. (2019). Teknoloji ve Yeni Medyanın Yan Etkileri: Black Mirror Televizyon Filmleri Üzerinden Eleştirel Bir Analiz. İçinde Asos Journal 7(91). s. 109-120.

Akyıldız, Y. (2021). *Sinemada Karmaşık Öykü Anlatıcılığı Christopher Nolan Sineması.* İstanbul: Doruk Yayınları.

Anlı, İ. (2010). *Psikanalizde narsisizm.* İstanbul: Nobel Tıp Kitabevleri.

Aristoteles (2005). *Poietika*. Çev. Nazile Kalaycı, Ankara: Bilim ve Sanat Yayınları.

Arslan, A. (2020). *İlk Çağ Felsefe Tarihi: Sokrates Öncesi Yunan Felsefesi.* İstanbul: İstanbul Bilgi Üniversitesi Yayınları.

Balcı, Ş. ve Gargalık, E. (2020). *Narsisistik kişilik Özellikleri ile Sosyal Medya Kullanımı Arasında Bir bağlantı Var Mı?* (44). s. 125-140.

Barry, C. T., Grafeman, S. J., Adler, K. K. ve Pickard, J. D. (2007). *The Relations among Narcissism, Self-esteem and Delinquency in a Sample of at-risk Adolescents*. İçinde Journal of Adolesence. (30). s. 933-944.

Bennett, C. S. (2006). *Attachment Theory and Research Applied to the Conceptualization and Treatment of Pathological Narcissism.* Clinical Social Work Journal. 34(1). s. 45-60.

Dante, A. (2020) *İlahi Komedya* (Çev. Rekin Teksoy). İstanbul: Oğlak Yayınları.

Dostoyevski, F. M. (2014). *Suç ve Ceza*. (çev. A. Ergin). İstanbul: İletişim Yayınları.

Freud, S. (1957). *On narcissism: An introduction*. (çev. J. Strachey). İçinde *The Standard Edition of the Complete Psychological Works of Sigmund Freud.* Vol. (14). pp. 73–102). London: England: Hogarth Press. (Orijinal baskı 1914) https://manhattanpsychoanalysis.com/wp- content/uploads/readings/ Hartmans_course%20Upload/10._Freud_on_narcissism.pdf adresinden edinilmiştir.

Fromm, E. (1994). *Sevginin ve Şiddetin Kaynağı: Bireysel ve Toplumsal Narsisizm. (çev.* Y. Salman ve N. İçten). İstanbul: Payel Yayınevi.

Harari. Y. N. (2015). *Hayvanlardan Tanrılara: İnsan Türünün Kısa Tarihi*. (çev. E. Genç). İstanbul: Kolektif Kitap

Heidegger, M. (2008). *Varlık ve Zaman*. (çev. K. Ökten). İstanbul: Agora Kitaplığı.

Heidegger, M. (2017) *Metafizik Nedir?* (çev: M. Ş. İpşiroğlu ve S. Kemal). İstanbul: Kaknüs Yayınları.

Jarvis, R. (2014). *The Romantic Period: The Intellectual and Cultural Context of English Literature, 1789–1830*. New York: Taylor & Francis.

Jung, C, G. (2015). *Analitik Psikoloji Üzerine İki Deneme.* (çev. İ. H. Yılmaz). İstanbul: Pinhan Yayıncılık.

Jung, C, G. (2015a). *Feminen Dişillliğin Farklı Yüzleri.* (çev. T. V. Soylu) İstanbul: Pinhan Yayıncılık.

Jung, C, G. (2015b). *Dört Arketip.* (çev. Z. A. Yılmazer) İstanbul: Metis Yayınları

Jung, C, G. (2015c). İnsan ve Sembolleri. (çev. H. M. İlgün). İstanbul: Kabalcı Yayıncılık.

Kohut, H. (2014). *Restoration of the self.* New York: International University Press.

Köroğlu, E. (1994). *DSM-IV: Tanı Ölçütleri Başvuru Kitabı.* (çev. E. Köroğlu). Washington D.C.: Amerikan Psikiyatri Birliği.

Leung, L., and Zhang, R. (2017). *Narcissism and Social Media Use by Children and Adolescents*. İçinde Kimberly S. Young and Cristiano de Abreu (Eds.), Internet Addiction in Children and Adolescents: Risk Factors, Assessment, and Treatment. s. 47-64. New York: Springer Publishing.

Mahler, M. S., Pine, F., ve Bergman, A. (1975). *İnsan Yavrusunun Psikolojik Doğumu*. (çev. S. M. Tura, Dü., & A. N. Babaoğlu.). İstanbul: Metis Yayınları

Marsh, K. (2018). *All About History Age of Enlightenment.*: Londra: Future PLC.

Million, T. (1981). *Disorders Of Personality: DSM-III, Axis II*. New York:Wiley.

Montaigne (2021). Denemeler. (çev. S. Eyüboğlu). İstanbul: İş Bankası Yayınları.

Nasio, J.D. (2018). *Psikanalizin yedi temel kavramı*. 2. Baskı. Ö. Erşen ve M.Erşen (çev.), Ankara: İmge Kitapevi.

Nietzsche, F. (2010). *Güç İstenci* (Çev. N. Epceli) İstanbul: Say Yayınları.

Nietzsche, F. W. (1972). *Zerdüşt Böyle Buyurdu.* (Çev. O. Derinsu). İstanbul: Varlık Yayınları.

Ovid. (1921). *Metamorphoses Books I-VIII*. (çev. F. Justus Miller). Londra: Harvard University Press.

Rank, O. (1911). *A Contribution to Narcissism.* İçinde Jahrbush fur Psychoanalytische und Psychopathologische Forschungen (3). s. 401-426.

Sarris, P., Dal Santo, M. ve Booth, P (2011). An Age of Saints? Power, Conflict and Dissent in Early Medieval Christianity. Amerika Birleşik Devletleri: Brıll.

Sartre, J. P. (2013). *Varoluşçuluk*. (çev. A. Bezirci). İstanbul: Say Yayınları.

Sartre, J. P. (2014). *Varlık ve Hiçlik*. (çev. T. Ilgaz ve G. Ç. Eksen). İstanbul: İthaki Yayınları.

Schimmel, S. (1997). *The Seven Deadly Sins: Jewish, Christian And Classical Reflections On Human Psychology.* New York: Oxford University Press.

Seward, S.K. (2007). *Are Narcissists Bad For Relationships or are Relationships Bad For Narcissits?: The Effect of Narcissism on Close Relationships.* Canada: Department of Psychology St. Francis Xavier University Narcissism And Relationships.

Shakespeare, W. (2019). Bir Yaz Gecesi Rüyası. (çev. Ö. Nutku). İstanbul: İş Bankası Yayınları.

Sofokles (2009). *Kral Oidipus*. (G. Dilmen). İstanbul: Mitos Boyut Yayınları.

İNTERNET KAYNAKLARI

https://en.wikipedia.org/wiki/The_Faerie_Queene

FİLMLER

Aronofsky, D. (2010). *Siyah Kuğu.* Searchlight Pictures. Amerika Birleşik Devletleri.

Brooke, C. (2011). *Kara Ayna.* Netflix: Amerika Birleşik Devletleri.

Chazelle, (2014). *Whiplash.* Bold Films. Amerika Birleşik Devletleri.

Fincher, D. (2010). *Sosyal Ağ.* Colombia Pictures. Amerika Birleşik Devletleri.

Fincher, D. (2014). *Kayıp Kız.* Twentieth Century Fox. Amerika Birleşik Devletleri.

Gilroy, D. (2014) *Gece Vurgunu.* Bold Films. Amerika Birleşik Devletleri.

Harron, M. (2000**).** *Amerikan Sapığı.* Am Psycho Production. Amerika Birleşik Devletleri.

Inarritu, A. G. (2015) . *Birdman veya Cahilliğin Umulmayan Erdemi.* New Regency Productions. . Amerika Birleşik Devletleri.

Luhrmann, B. (2013). *Muhteşem Gatsby.* Warner Bross. Avusturalya.

Minghella, A. (1999). *Yetenekli Bay Ripley.* Mirimax Production. Amerika Birleşik Devletleri.

Scorsese, M. (2013). *Para Avcısı.* Red Granite Pictures. Amerika Birleşik Devletleri.

Trier, J. (2007). *Tekrar.* 4 ½ Film. Norveç.

Trier, J. (2011). *Oslo, 31 Ağustos.* Motlys. Norveç.

Trier, J. (2021). *Dünyanın En Kötü İnsanı.* Oslo Pictures. Norveç.

KAYNAKÇA

Al-Adwan, A. S., Kokash, H., Adwan, A. A., Alhorani, A., & Yaseen, H. (2020). Building customer loyalty in online shopping: the role of online trust, online satisfaction and electronic word of mouth. International Journal of Electronic Marketing and Retailing, 11(3), 278-306.

Ayuni, R. F. (2019). The online shopping habits and e-loyalty of Gen Z as natives in the digital era. Journal of Indonesian Economy and Business, 34(2), 168.

Aktuğlu, I.K. (2004) Marka Yönetimi İletişim Yayınları İstanbul

Alan, A. K., KABADAYI, E. T., & Erişke, T. (2018). İletişimin yeni yüzü: dijital pazarlama ve sosyal medya pazarlaması. Elektronik Sosyal Bilimler Dergisi, 17(66), 493-504.

Bilgihan, A. (2016). Gen Y customer loyalty in online shopping: An integrated model of trust, user experience and branding. Computers in human behavior, 61, 103-113.

Burke, J. (2015). Relationship aspect marketing: Building customer loyalty in the Internet age. Silver Lake Publishing.

Bhaskar, P. P., & Kumar, D. P. (2016). Customer loyalty on e-commerce. International Journal of Management Research and Reviews, 6(12), 1661.

Bivainienė, L. (2011). Interpretation of brand concept and functions: theoretical approach. Socialiniai tyrimai (1), 5-13.

Chang, H. H., & Chen, S. W. (2009). Consumer perception of interface quality, security, and loyalty in electronic commerce. Information & management, 46(7), 411-417.

Jagdish N. Sheth ve C. Whan Park (1974), "Çok Boyutlu Marka Bağlılığı Teorisi", NA - Tüketici Araştırmalarında Gelişmeler Cilt 01, ed. Scott Ward ve Peter Wright, Ann Abor, MI: Tüketici Araştırmaları Derneği, Sayfalar: 449-459.

Clifton R. (2014) Çev. Meral Çiyan Şenerdi. Markalar ve Markalaşma Türkiye İş Bankası Kültür Yayınları İstanbul

Gerami, M., & Yazdanian, V. (2022). Customer loyalty and Electronic Loyalty. In 5th International Conference on Information Technology, Computer and Telecommunication Technology of Iran.

Gommans, M., Krishman, K. S., & Scheffold, K. B. (2001). From brand loyalty to e-loyalty: A conceptual framework. Journal of Economic & Social Research, 3(1).43-58

Gustafsson C. (2015) The Wiley Blackwell Encyclopedia of Consumption and Consumer Studies, [1] https://doi.org/10.1002/9781118989463.wbeccs030

Harris, L. C., & Goode, M. M. (2004). The four levels of loyalty and the pivotal role of trust: a study of online service dynamics. Journal of retailing, 80(2), 139-158.

Hidayat, A., Saifullah, M., & Ishak, A. (2016). Determinants of satisfaction, trust, and loyalty of Indonesian e-commerce customer. International Journal of Economics and Management, 10(1), 151-166.

Lee, D., Moon, J., Kim, Y. J., & Mun, Y. Y. (2015). Antecedents and consequences of mobile phone usability: Linking simplicity and interactivity to satisfaction, trust, and brand loyalty. Information & Management, 52(3), 295-304.

Mahamad, O., & Ramayah, T. (2010). Service quality, customer satisfaction and loyalty: A test of mediation. International business research, 3(4), 72-80

Mishra, C. K. (2020). Digital marketing: Scope opportunities and challenges. Promotion and Marketing Communications, 115.

Singh, H. (2006). The importance of customer satisfaction in relation to customer loyalty and retention. Academy of Marketing Science, 60(193-225), 46.

Sheth, J. N. (1970). Measurement of multidimensional brand loyalty of a consumer. Journal of Marketing Research, 7(3), 348-354.

Sammut-Bonnici, T. (2014) Wiley Encyclopedia of Management - Vol 12 Strategic Management https://doi.org/10.1002/9781118785317.weom120161

Elden M. (2015) Reklam ve Reklamcılık. Say Yayınları İstanbul

Indumathi, R. (2018). Influence of digital marketing on brand building. International Journal of Mechanical Engineering and Technology (IJMET), 9(7), 235-243.

Tosun N. B. (2014) Marka Yönetimi Beta Yayınları. İstanbul

TARAN, Betül KILIÇ, and Nurhan Zeynep BABÜR TOSUN. "Yeni medyada hikayeleştirme kullanımı bağlamında marka sadakati." Türkiye İletişim Araştırmaları Dergisi 36 (2020): 233-252.

Demir, M. (2012). Marka Sadakatinin Ölçülmesi: Niyete Bağlı Tutumsal Ölçek İle Satın Alma Sırasına Dayalı Davranışsal Ölçeğin Karşılaştırılması. İstanbul Üniversitesi İşletme Fakültesi Dergisi, 41(1).

Veleva, S. S., & Tsvetanova, A. I. (2020), Characteristics of the digital marketing advantages and disadvantages. In IOP Conference Series: Materials Science and Engineering (Vol. 940, No. 1, p. 012065). IOP Publishing.

Vijay, S. T., Prashar, S., & Sahay, V. (2019). The influence of online shopping values and web atmospheric cues on e-loyalty: Mediating role of e-satisfaction. Journal of theoretical and applied electronic commerce research, 14(1), 1-15.

Valvi, A. C., & Fragkos, K. C. (2012). Critical review of the e-loyalty literature: a purchase-centred framework. Electronic Commerce Research, 12, 331-378.

Zins, A. H. (2001). Relative attitudes and commitment in customer loyalty models: Some experiences in the commercial airline industry. International Journal of Service Industry Management, 12(3), 269-294.

https://recrodigital.com/dunyada-ve-turkiyede-internet-sosyal-medya-kullanimi-2022/ Erişim Tarihi 01

https://www.mckinsey.com/featured-insights/sustainable-inclusive-growth/chart-of-the-day/brand-loyalty-is-on-the-wane/ Erişim Tarihi 03/04/2023

https://www.marketingturkiye.com.tr/haberler/marka-sadakati-degisti/ Erişim Tarihi 03/04/2023

https://hbr.org/2017/01/customer-loyalty-is-overrated / Erişim Tarihi 02/05/2023

KAYNAKÇA

Adıgüzel, Y. ve Bostancı, M. (2020). *Dijital İletişimi Anlamak 1.* Konya: Palet Yayınları.

Adıgüzel, Y. ve Bostancı, M. (2022). *Dijital İletişimi Anlamak 3.* Konya: Palet Yayınları.

Akgül, M. (2017). Dijitalleşme ve Din. *Marife Dini Araştırmalar Dergisi,* Cilt :17, Sayı: 2, 191-207.

Alptekin, Z. M. (2020). Dijitalleşme ve Dijital Sosyal Sorumluluk İletişimi. *MEDIAJ.* 3 (2). 136-155.

Aydoğan, D. (2014). Romanda Dijitalleşme: E-Kitap. *The Turkish Online Journal Of Design, Art and Communication,* Volume 4 Issue 4, 16-32.

Aytekin, M. ve Silsüpür, Ö. (2021). Türk Yapım Şirketlerinin Görsel Kimlik Bağlamında İncelenmesi: BKM Örneği. *Journal of Erciyes Communication,* 2, 101-124.

Bostancı, M. (2015). Sosyal Medya ve Siyaset. Konya: Palet Yayınları.

Castells, M. (2005). *Enformasyon Çağı: Ekonomi, Toplum ve Kültür, Ağ Toplumunun Yükselişi.* (Çev. E. Kılıç) İstanbul: İstanbul Bilgi Üniversitesi Yayınları.

Çamdereli, M., & Gürer, M. (2008). Futbolda Görsel Kimlik Öğesi Olarak Kulüp Armaları. *Gazi Üniversitesi İletişim Kuram ve Araştırma Dergisi,* 26, 135-168.

Çiçek, H., Demirel, M., & ONAT, Ö. G. O. K. (2010). İşletmelerin Web Sitelerinin Değerlendirilmesine İlişkin Bir Araştırma: Burdur İli Örneği. *Süleyman Demirel Üniversitesi İktisadi ve İdari Bilimler Fakültesi Dergisi*, *15*(3), 187-206.

Değirmencioğlu, G. (2016). Dijitalleşme Çağında Gazeteciliğin Geleceği ve İnovasyon Haberciliği. *Trtakademi,* 6 (1). 591-605.

Dündar, F. N. (2013). Görsel Kimliğin Kurum İmajına Etkileri. *Organizasyon ve Yönetim Bilimleri Dergisi* 5(2). 91-101.

Güngör, N. (2013). *İletişim Kuramlar ve Yaklaşımlar.* (2. Baskı). Ankara: Siyasal Kitabevi.

Haşıloğlu, M. F. ve Özpolat, K. (2019). "Görsel Kimlik" ve "Marka Tasarımı" Kavramlarına İlişkin Grafik Tasarım Bölümü Öğrencilerinin Metaforik Algıları. *The Journal Of International Social Sciences*, 29 (2), 191-201.

Karsak, B. (2004). Görsel Kimlik Göstergeleri Açısından 'Arçelik' Firması Web Sayfası İncelemesi. *Galatasaray Üniversitesi İletişim Dergisi,* 1, 99-114.

Karsak, B. (2016). *Kurumsal İletişim.* İstanbul: Beta Yayıncılık.

Koçyiğit, A. (2022). *Sosyal Medya ve Algı Yönetimi.* Konya: Eğitim Yayınevi.

Koçyiğit, M. ve Koçyiğit A. (2018). *Değişen ve Gelişen Dijital İletişim: Yazılabilir Web Teknolojisi (WEB 2.0).* V. Çakmak ve S. Çavuş (Ed.). Dijital kültür ve iletişim (s. 19-48) içinde. Konya: Literatürk Academia Yayınları.

Maıgret, E. (2021). *Medya ve İletişim Sosyolojisi.* (Çev. H. Yücel). İstanbul: İletişim yayınları.

McLuhan, M. (2019). *Yaradanımız Medya.* (Çev. Ü. Oskay). İstanbul: Nora Kitap.

Pehlivan, S. (2020). Devlet Kurumlarında Görsel Kimlik: Türkiye Cumhuriyeti Bakanlık Logolarında Dönüşüm. *Electronic Journal Of Social Sciences.* 19(76), 2191-2203.

Scannell, P. (2020). *Medya ve İletişim.* Ankara: Ütopya Yayınevi.

Severin, W. ve Tankard, J. (2021). *İletişim Teorileri.* İstanbul: The Kitap Yayınları.

Sungur, S. (2012). Türkiye'de En Çok Tercih Edilen Vakıf Üniversitelerinin Görsel Kimlik Tasarımlarının Analizi. *The Turkish Online Journal Of Design, Art And Communication,* 2(3), 54-63.

Taşkın E. ve Ermumcu H. (2011). Amblemin Kurumların Görsel Kimliğine Etkisi: Dumlupınar Üniversitesi Örneği. *Organizasyon ve Yönetim Bilimleri Dergisi,* 3(1), 11-22.

URL-1: Aktif Büyüklüklerine Göre Banka Sıralaması 2022, https://www.tbb.org.tr/tr/banka-ve-sektor-bilgileri/istatistiki-raporlar/Aktif_Buyukluklerine_Gore_Banka_Siralamasi/6110 (E.T. 10.05.2023).

Ustakara, F. (2015). *Kent Markalama.* Konya: Literatürk Academia Yayınları.

Weber, P. R. (1990). *Basic Content Analysis.* USA: Sage Publications.

Yücel, G. ve Adiloğlu, B. (2019). Dijitalleşme- Yapay Zekâ ve Muhasebe Beklentiler. *Muhasebe ve Finans Tarihi Araştırmaları Dergisi,* (17), 47-60.

KAYNAKÇA

Acar, N. O. (2013). Toplumsal Kontrol Mekanizmasını Tersine Çevirme Girişimi Olarak Bio-Haber Talebi. *Akdeniz Üniversitesi İletişim Fakültesi Dergisi, 19*, 141-153.

Aktan, C.C. (2010). Kamu Ekonomisinin Rolü ve Fonksiyonlarının Piyasa Ekonomisine Devredilmesi: Özelleştirme. *Sosyal ve Beşeri Bilimler Dergisi, 2*(1), 100- 118.

Aktan, C.C. (1992). Türkiye'de Özelleştirme Uygulamaları. İstanbul: İyi Şeyler Yayıncılık.

Angın, M. & Bedirhanoğlu, P. (2013). AKP Döneminde Türkiye'de Büyük Ölçekli Özelleştirmeler ve Devletin Dönüşümü. Praksis, 30(31), 75-95.

Arklan, Ü, & Karakoç, E. (2013). Medyanın Genel ve Siyasal Gündeme İlişkin Bilgi Edinme Aracı Olarak Kullanımı: Görgül Bir Araştırma. *Selçuk Üniversitesi Türkiyat Araştırmaları Dergisi, 33*, 325-363.

Atiyas, İ. & Oder, B. (2008). Türkiye'de Özelleştirmenin Hukuk ve Ekonomisi. Ankara: TEPAV Yayınları.

Belfield, C.R. & Levin, H.M. (2002). Education Privatization. Paris: Unesco.

Bodur, F. (2017). Bir Fotoğrafın Haber Fotoğrafı Olabilme Ölçütleri Ulusal Gazetelerde Kullanılan Haber Fotoğraflarının Değerlendirilmesi. *Route Education and Social Science Journal, 4*(6), 127-136.

Bolatoğlu, N. & Erden, N. (2015). Türkiye'de Özelleştirmenin Kamu Mali Davranışları Üzerine Etkisi. *Hacettepe Üniversitesi İktisadi ve İdari Bilimler Fakültesi Dergisi, 33*(4), 39-58.

Buhur, S. (2011). Özelleştirme Uygulamalarının Kamu Finansmanı Açısından Değerlendirilmesi. *Vergi Sorunları Dergisi, 272,* 222-278.

Cevizoğlu, M. H. (1989). Türkiye'nin Gündemindeki Özelleştirme. İstanbul: İlgi Yayıncılık.

Çetinkaya, Ö. (2012). Türkiye'de Devlet İşletmeciliği ve Özelleştirme. Bursa: Ekin Yayınları.

Çınar, M. (2013). Habercilik ve Nefret Söylemi. Mahmut Çınar (Ed.), Medya ve Nefret Söylemi Kavramlar Mecralar Tartışmalara (ss. 137-152) içinde. İstanbul: Hrant Dink Vakfı Yayınları.

Çoban, A & Duru, B. (2009). Emek Ekseninde AKP İktidarının Çevre ve Kent Politikaları. *İktisat Dergisi, 508,* 57-68.

Damlapınar, Z. & Işık, U. (2017). Sağlık İçerikli Basın Haberleri ve Çocuğa Yaklaşımı: Bir İçerik Analizi. *Gümüşhane Üniversitesi İletişim Fakültesi Dergisi, 5* (1), 373-398

Erdoğan, İ. & Alemdar, K. (2010). Öteki Kuram. Ankara: Erk Yayınları.

Fürsich, E. (2010). Media and the Representation of Others [Medya ve Diğerlerinin Temsili]. *International Social Science Journal, 61*(199), 113- 130.

Gupta, S., C. Schiller. & H. Ma. (1999). Özelleştirme, Sosyal Etki ve Sosyal Güvenlik Ağları. IMF Çalışma Belgesi, 99/68, Washington, 3-27.

Hall, S. (1997). The Work of Representation. In Stuart Hall (Eds.), Representation: Cultural Representations and Signifying Practices (pp. 15-74). Londra: Sage Puplications

Hartley, J (2002). Communication, Cultural and Media Studies. Newyork: Routledge

İkizoğlu, S. (2020). Fotoğraf ve Gerçeklik İlişkisinin Toplumsal Belleğin İnşasındaki Rolü ve Önemi. *Akademik Sanat Dergisi, 5*(11), 127- 139.

Kasım, M. (2005). Reklam Fotoğrafçılığı. Konya: Çizgi Kitabevi.

Kellner, D. (2016). Cultural Marxism and Cultural Studies [Kültürel Marksizm ve Kültürel Çalışmalar]. *Dialogues in Philosophy and Social Sciences, 9*(2), 132-151.

Kellner, D. (1995). Media Culture. London: Routledge.

Maigret, E. (2004). Medya ve İletişim Sosyolojisi. (Çev.: Halime Yücel). İstanbul: İletişim Yayınları. (2021)

Kılıç, L. (2012). Fotoğrafa Başlarken. Ankara: Dost Kitabevi.

Newberry, M. D. (2006). Privatizing Network Industries. Marko Köthenbürger, Hans Werner Sinn, John Whalley (Ed.). Privatization Experiences ın The Europen Union (ss. 3-30), London: The Mit Press.

Newman, P. (1998). The New Palgreve Dictionary of Economics and the Law. New York: Palgrave Mcmillan.

Özer, Ö. (2019). Kamu Yararı: Mehmet Ali Birand Olayı'na İlişkin Haber ve Yorumların İncelenmesi. *Global Media Journal: Turkish Edition, 10*(19), 146-175.

Öztürk, N. (2007). Piyasa Başarısızlığından Kamu Ekonomisinin Başarısızlığına Ekonomide Devletin Değişen Rolü. Ankara: Palme Yayıncılık.

Sarıaslan, H. (2001). KİT'ler ve Özelleştirme. Ahmet Şahinöz (Ed.), Türkiye Ekonomisi (ss. 413-432) içinde. Ankara: İmaj Yayınevi.

Sarısu, A. (2020). Özelleştirme ve Uygulamaları. İrfan Kalaycı (Ed.), Türkiye Ekonomisi Kuram-Tarih- Politika (ss. 489-535) içinde. İstanbul: Divan Kitap.

Savas, E. S. (1987). Özelleştirme. (Çev.: Ergün Yener). Ankara: Milli Prodüktivite Merkezi Yayınları. (2003).

Seven, B. (2001). Legal Aspects of Privatisation: A Comparative Study of European Implementations. Essex: Essex University.

Türk Dil Kurumu (1998). Türkçe Sözlük. (9. bs.). Ankara: Türk Dil Kurumu.

Yayman, H. (2000). "1980 Sonrası Türkiye'de Özelleştirme Uygulamalarının Gelişimi ve Kamu Yönetimi Üzerine Etkileri". Gazi Üniversitesi İktisadi ve İdari Bilimler Dergisi, 135- 156.

Orgad, S. (2012). Media Representation and the Global Imagination. Malden: Polity Press.

Şahin, S. (2021). Neoliberal Politikalar Ve Türkiye'de Özelleştirme Uygulamaları. *Necmettin Erbakan Üniversitesi Siyasal Bilgiler Fakültesi Dergisi, 3*(2), 160-176.

Şeker, M. (2004). Sayfa Düzeni. Konya: Çizgi Kitabevi.

Şen, A. Fulya (2016). Eleştirel Medya Çalışmaları. Meltem Bostancı (Ed.), Eleştirel Medya Çalışmalarında Kültürel Çalışmalar Perspektifi: Medya, İdeoloji ve Temsil (219-235) içinde. İstanbul: Anahtar Kitaplar Yayınevi.

Stephens, M. (1988). A History of News: From the Drum to the Satellite. New York: Viking Penguin

Taylan, A. & Ünal, R. (2017). Ana Akım Medyada Sansasyonel Habercilik: Sağlık İletişimi Örneği. *Atatürk İletişim Dergisi, 14,* 27-44.

Temel, M. (2019), Türkiye'de Siyaset Yönelimli İslamofobik Retorik: Refahyol Hükümeti Dönemi Basın Örneği. [Yayınlanmamış Doktora Tezi]. Kayseri: Erciyes Üniversitesi

Tokgöz, O. (2017). Temel Gazetecilik. Ankara: İmge Kitabevi.

Yüksel, E, & Gürcan, H. G. (2005). Haber Toplama ve Yazma. Konya: Tablet Kitabevi.

İncelenen Gazeteler

Cumhuriyet Gazetesi: 01. 01. 2018-31.12.2018 tarihleri arasında yayınlanan tüm sayılar.

Dünya Gazetesi: 01. 01. 2018-31.12.2018 tarihleri arasında yayınlanan tüm sayılar.

Hürriyet Gazetesi: 01. 01. 2018-31.12.2018 tarihleri arasında yayınlanan tüm sayılar.

Sabah Gazetesi: 01. 01. 2018-31.12.2018 tarihleri arasında yayınlanan tüm sayılar.

Sözcü Gazetesi: 01. 01. 2018-31.12.2018 tarihleri arasında yayınlanan tüm sayılar.

KAYNAKÇA

Aslan, C. E. (2017). Türkiye'de İletişim Eğitiminin Başlangıcı: Uluslararası Etkiler Açısından Bir Değerlendirme. [Yayımlanmamış Yüksek Lisans Tezi]. Ankara: Anakara Üniversitesi.

Büyükbaykal, I. ve A, C, I, Büyükbaykal. (2018). Türkiye'deki İletişim Fakültelerinde Eğitim ve Yaşanılan İstihdam Sorunları. *Turkish Studies Dergisi,* (18), 328-331.

Çelik, K. (2020). İletişim Fakültesi Mezunlarının Medya Sektöründe İstidamı Üzerine Bir Çalışma. [Yayımlanmamış Doktora Tezi]. İstanbul: Maltepe Üniversitesi.

DeWalt, K. M. ve DeWalt, B. R. (2002). *Participant observation: A guide for fieldworkers*. Walnut Creek: Altamira Press.

Güz, N., Yanık, H. ve Yeğen , C. (2017). İletişim Fakülteleri Eğitim Sistemine Yönelik Yeni Bir Yaklaşım. *International Journal of Social Sciences and Education Research*, 3 (5): 1546-1560.

Hachten, A. William (2005). *Gazeteciliğin Sıkıntıları: Basında Neyin Doğru ve Yanlış Olduğuna Eleştirel Bir Bakış.* (3. Baskı). Mahwah, NJ: Lawrence Erlbaum Associates.

Mısırlı, G. (2020). İletişim Fakültesi Mezunları-Yerel Basın İlişkisi: Erzurum İli Örneği. *Atatürk İletişim Dergisi*, (19), 59-77.

Skinner, D., Gasher, M. ve Compton, J. (2001). Putting theory into practice. A critical approach to journalism studies. *Journalism*, *2*(3), 356-374.

Şeker, T., ve Şeker M. (2011). İletişim Eğitiminde Temel Sorunlar ve Açmazlar. *Akdeniz İletişim Dergisi,* (15), 100-113.

Temiztürk, H. ve Çalhan, R. (2008). Ağrı Medyası ve Beklentiler. *1. Uluslararası Ağrı Dağı ve Nuh'un Gemisi Sempozyumu*. vol.1, Erzurum, Turkey, pp.510-526.

Tokgöz, O. (2003). "Türkiye'de İletişim Eğitimi: Elli Yıllık Bir Geçmişin Değerlendirilmesi ". *Kültür ve İletişim Dergisi,*6 (1): 9-32.

Yıldırım, B. (2009). Gazetecilik Eğitimi: Değişim İhtiyacı ve Dönüşümler. [Yayımlanmamış Doktora Tezi]. Ankara: Ankara Üniversitesi Sosyal Bilimler Enstitüsü.

Yurt Ansiklopedisi, (1981), C.I, İstanbul: Anadolu Yayıncılık.

URL-1: http://www.ilef.ankara.edu.tr/fakulte-hakkinda (E.T.: 02.03.2023)

URL-2: http://www.osym.gov.tr (E.T.: 12.03.2023)

URL-3: https://bik.gov.tr/gazeteler, (E.T.: 16.03.2023).

Sözlü Kaynak

KK-1: Ramazan Demir, Erkek, 35, Ağrı, Yazı İşleri Müdürü, Lisans, 02.05.2023.

KK-2: Ercan Demir, Erkek, 54, Ağrı, Hâkimiyet Gazetesi İmtiyaz Sahibi, Lisans, 02.05.2023.

KK-3: Ömer Adıgüzel, Erkek, 37, Ağrı, Muhabir, Lise, 02.05.2023.

KK4: Engin Aslankılıç, Erkek, 39, Ağrı, Muhabir, Lise, 05.05.2023.

KK5: Mahsuni İzci, Erkek, 29, Ağrı, Muhabir, Lisans, 05.05.2023.

KK-6 K.E.: Kerem Engin, Erkek, 47, Ağrı, Memleket Gazetesi İmtiyaz Sahibi, Lisans, 05.05.2023.

KK-7: Ahmet Genç, Erkek, 42, Ağrı, Genç Anadolu Gazetesi İmtiyaz Sahibi, Önlisans, 06.05.2023.

KK-8: Nurhayat Yürük, Kadın, 26, Ağrı, Gazete Editörü, Önlisans, 06.05.2023.

KK-9: Yüksel Aslan, Erkek, 45, Ağrı, İnternet Haber Portalı Yönetici, Önlisans, 06.05.2023.

KK-10: Berrin Çelik, Kadın, 23, Muhabir, Lisans, 07.05.2023.

Editör:
Prof. Dr. Nurten Özçelik

Eğitim Bilimleri

Alanında Uluslararası Araştırmalar XVII

EĞİTİM
yayınevi

EĞİTİM BİLİMLERİ ALANINDA ULUSLARARASI ARAŞTIRMALAR XVIII

Editör: Prof. Dr. Nurten Özçelik

Genel Yayın Yönetmeni: Yusuf Ziya Aydoğan (yza@egitimyayinevi.com)
Genel Yayın Koordinatörü: Yusuf Yavuz (yusufyavuz@egitimyayinevi.com)
Sayfa Tasarımı: Eğitim Yayınevi Grafik Birimi
Kapak Tasarımı: Eğitim Yayınevi Grafik Birimi

T.C. Kültür ve Turizm Bakanlığı
Yayıncı Sertifika No: 47830

ISBN: 978-625-6489-11-0
1. Baskı, Mayıs 2023

Baskı Cilt
Uzun Dijital Matbaacılık
İstanbul Cad. İstanbul Çarşısı No: 48/48 - 49 İskitler 06070 / Ankara
Matbaa Sertifika No: 47865

Kütüphane Kimlik Kartı

EĞİTİM BİLİMLERİ ALANINDA ULUSLARARASI ARAŞTIRMALAR XVIII
Editör: Prof. Dr. Nurten Özçelik
148 s., 135x215 mm
Kaynakça var, dizin yok.
ISBN: 978-625-6489-11-0

Copyright © Bu kitabın Türkiye'deki her türlü yayın hakkı Eğitim Yayınevi'ne aittir. Bütün hakları saklıdır. Kitabın tamamı veya bir kısmı 5846 sayılı yasanın hükümlerine göre kitabı yayımlayan firmanın ve yazarlarının önceden izni olmadan elektronik/mekanik yolla, fotokopi yoluyla ya da herhangi bir kayıt sistemi ile çoğaltılamaz, yayımlanamaz.

EĞİTİM
yayınevi

Yayınevi Türkiye Ofis: İstanbul: Eğitim Yayınevi Tic. Ltd. Şti., Atakent mah. Yasemen sok. No: 4/B, Ümraniye, İstanbul, Türkiye

Konya: Eğitim Yayınevi Tic. Ltd. Şti., Fevzi Çakmak Mah. 10721 Sok. B Blok, No: 16/B, Safakent, Karatay, Konya, Türkiye
+90 332 351 92 85, +90 533 151 50 42, 0 332 502 50 42
bilgi@egitimyayinevi.com

Yayınevi Amerika Ofis: New York: Egitim Publishing Group, Inc.
P.O. Box 768/Armonk, New York, 10504-0768, United States of America
americaoffice@egitimyayinevi.com

Lojistik ve Sevkiyat Merkezi: Kitapmatik Lojistik ve Sevkiyat Merkezi, Fevzi Çakmak Mah. 10721 Sok. B Blok, No: 16/B, Safakent, Karatay, Konya, Türkiye
sevkiyat@egitimyayinevi.com

Kitabevi Şubesi: Eğitim Kitabevi, Şükran mah. Rampalı 121, Meram, Konya, Türkiye
+90 332 499 90 00
bilgi@egitimkitabevi.com

İnternet Satış: www.kitapmatik.com.tr
+90 537 512 43 00
bilgi@kitapmatik.com.tr

kitapmatik
internetteki kitapçınız

KAYNAKÇA

Akbulut, S. (2017). Yabancılaşma Olgusunun Örgütsel Güven ve Örgütsel Vatandaşlık Davranışına Etkisi Üzerine Bir Araştırma: Adıyaman Üniversitesi Örneği. Yüksek Lisans Tezi. Adıyaman: Adıyaman Üniversitesi.

Arlı, D. (2011). Öğretmenlerin Örgütsel Vatandaşlık Davranışlarının Örgüt Kültürü Algıları ve Örgütsel Güven Düzeyleri Açısından İncelenmesi. Doktora Tezi. İzmir: Ege Üniversitesi.

Belenkuyu, C. (2015). Örgütsel Vatandaşlık Davranışının Örgütsel Çıktılara ve Liderlik Stillerine Etkisi: Bir Meta-analiz Çalışması. Yüksek Lisans Tezi. Eskişehir: Eskişehir Osmangazi Üniversitesi.

Borenstein, M., Hedges, L. V., Higgins, J. P. ve Rothstein, H. R. (2009). *Introduction to Meta-analysis.* Chichester: John Wiley & Sons, Ltd.

Can, A. (2011). Çalışanların Psikolojik Sözleşme İhlaline İlişkin Algıları ve Örgütsel Güven, Örgütsel Bağlılık ve Örgütsel Vatandaşlık Davranışı ile İlişkisi. Yüksek Lisans Tezi. Kocaeli: Kocaeli Üniversitesi.

Cankül, D., Kılıç, İ. ve Doğantekin, A. (2018). Restoran Çalışanlarının Algılamış Oldukları Örgütsel Güven Düzeylerinin Örgütsel Vatandaşlık ve İş Performansına Etkisi: Eskişehir Örneği. *Journal of Tourism and Gastronomy Studies*, 6(1), 372-389.

Card, N. A. (2010). Applied Meta-analysis for Social Science Research. New York: Guilford Press.

Dede, E. (2017). İş Güvencesizliği Algısının ve Örgütsel Güven Düzeyinin Örgütsel Vatandaşlık Davranışı Üzerindeki Etkileri: Devlet Ortaokulu ve Özel Ortaokul Öğretmenleri Üzerine Bir Araştırma. Doktora Tezi. İstanbul: İstanbul Ticaret Üniversitesi.

Envergil, D. (2018). Sağlık Çalışanlarının Psikolojik Sözleşme Algılarının Örgütsel Güven, Örgütsel Özdeşleşme ve Örgütsel Vatandaşlık Davranışı Üzerindeki Etkisi. Yüksek Lisans Tezi. Ankara: Hacettepe Üniversitesi.

Ersan H. (2018). Sağlık Kurumlarında Örgütsel Güven ve Örgütsel Vatandaşlık Davranışı İlişkisi ve Bir Araştırma. Yüksek Lisans Tezi. Denizli: Pamukkale Üniversitesi.

Hassan, M. (2011). Örgütsel Güvenin, Örgütsel Bağlılık, Örgütsel Vatandaşlık Davranışı ve Çalışan Performansı Üzerindeki Etkisi: Bankacılık Sektörü Üzerine Bir Araştırma. Doktora Tezi. İstanbul: İstanbul Üniversitesi.

İnam, Ö. (2016). Örgütsel Adaletin Örgütsel Vatandaşlık Davranışlarına Etkisinde Örgütsel Güvenin Aracılık Rolü: Hastane Çalışanlarına Yönelik Bir Uygulama. Yüksek Lisans Tezi. İstanbul: Yıldız Teknik Üniversitesi.

Kocaoğlu, M. ve Özdemir, H. Ö. (2020). Örgütsel Güven, Örgütsel Özdeşleşme ve Örgütsel Vatandaşlık Davranışı Arasındaki İlişkilere Yönelik Bir Araştırma: Kırşehir Belediyesi Örneği. *Uluslararası Sosyal Bilimler Dergisi,* 3(1), 19-34.

Koşar, D. ve Yalçınkaya, M. (2013). Öğretmenlerin Örgütsel Vatandaşlık Davranışlarının Yordayıcıları Olarak Örgüt Kültürü ve Örgütsel Güven. *Kuram ve Uygulamada Eğitim Yönetimi*, 19(4), 603-627.

Leandro, G. (2008). *Meta-analysis in Medical Research: The Handbook for the Understanding and Practice of Meta-analysis*. Chichester: John Wiley & Sons.

Organ, D. W. (1988). *Organizational Citizenship Behavior, The Good Soldier Syndrome*. Lexington, MA: Lexington Books.

Organ. D.W. ve Ryan, K., (1995), A Meta-analytic Review of Attitudinal and Dispositional Predictors of Organizational Citizenship Behavior. *Personnel Psychology*, 48, 775-802.

Özgür, S. (2018). Dönüşümsel Liderliğin Örgütsel Vatandaşlık Davranışına Etkisinde Örgütsel Güvenin Rolü. Doktora Tezi. Adana: Çukurova Üniversitesi.

Öztürk, M., Eryeşil, K. ve Damar, A. (2018). Psikolojik Sözleşme Algısının Örgütsel Vatandaşlık Davranışı Üzerindeki Etkisinde Örgütsel Güvenin Aracılık Rolü. *Electronic Turkish Studies*, 13(26), 985-1000.

Polat, S. (2007). Ortaöğretim Öğretmenlerinin Örgütsel Adalet Algıları, Örgütsel Güven Düzeyleri ile Örgütsel Vatandaşlık Davranışları Arasındaki İlişki. Doktora Tezi. Kocaeli: Kocaeli Üniversitesi.

Polat, S. ve Celep, C. (2008). Ortaöğretim Öğretmenlerinin Örgütsel Adalet, Örgütsel Güven, Örgütsel Vatandaşlık Davranışlarına İlişkin Algıları. *Kuram ve Uygulamada Eğitim Yönetimi*, 14(54), 307-331.

Rousseau, D.M., Sitkin, S.B., Burt, R.S. ve Camerer C. (1998) Not So Different After All: A Cross-Discipline View of Trust. *Academy of Management Review*, 23, 393-404.

Samancı-Kalaycı, G. (2007). Örgütsel Güven ve Örgütsel Vatandaşlık Davranışı. Yüksek Lisans Tezi. Afyonkarahisar: Afyon Kocatepe Üniversitesi.

Timuroğlu, M. K. ve Çokgören, Ö. (2019). Örgütsel Güven Algısı ve Örgütsel Vatandaşlık Davranışı İlişkisi. *Atatürk Üniversitesi Sosyal Bilimler Enstitüsü Dergisi*, 23(4), 1767-1783.

*Tokgöz, E. (2012). Örgütsel Güven, Örgütsel Özdeşleşme ve Örgütsel Vatandaşlık Davranışı Arasındaki İlişki. Yüksek Lisans Tezi. Balıkesir: Balıkesir Üniversitesi.

URL-1: https://sozluk.gov.tr/ (E.T.: 15.12.2020).

Uysal, Ş., Sarıer, Y. ve Çilek, A. (2019) Türkiye'de Öğretmenlerin Örgütsel Vatandaşlık Davranışlarını Etkileyen Faktörler: Bir Meta-analiz Çalışması. *Çağdaş Yönetim Bilimleri Dergisi*, 6(2), 183-202.

Uzun, T. (2018). Okullarda Algılanan Örgütsel Destek, Örgütsel Güven, Duygusal Bağlılık ve Örgütsel Vatandaşlık Davranışı Arasındaki İlişkiler. *OPUS Uluslararası Toplum Araştırmaları Dergisi*, 8(15), 9584-987.

Yıldız, H. (2015). Pozitif Psikolojik Sermaye, Örgütsel Güven ve Örgütsel Vatandaşlık Davranışı Arasındaki İlişkinin İncelenmesi: Bir Alan Araştırması. Doktora Tezi. Balıkesir: Balıkesir Üniversitesi.

Zengin, M. (2011). İlköğretim Okullarında Örgütsel Güven ile Öğretmenlerin Örgütsel Vatandaşlık Davranışı Arasındaki İlişki: Yüksek Lisans Tezi. Van: Yüzüncü Yıl Üniversitesi.

KAYNAKÇA

Agay, D. (2004). Styles in Composition and Performance. İçinde D. Agay (Editor), *The Art of Teaching Piano* (ss. 311-332). New York: Yorktown Music Press Inc.

Araboğlu, A. (2009). Frederic Chopin'in Nocturne'lerinin Form, Teknik ve İcra Yönünden İncelenmesi. Sanatta Yeterlik Tezi. Edirne: Trakya Üniversitesi.

Bali, S. (2018). *Müzikte Romantik Dönem Bestecileri*. İstanbul: VakıfBank Kültür Yayınları.

Boran, İ. ve Şenürkmez, K. Y. (2018). *Kültürel Tarih Işığında Çoksesli Batı Müziği* (4. Baskı). İstanbul: Yapı Kredi Yayınları.

Boros, M. A. (2021). Pedagogical Solo Piano Nocturnes: A Progressive Leveling with Annotations on Stylistic, Technical, and Musical Challenges and Benefits. Doctoral Dissertation. USA: University of South Carolina

Brown, E. E. (1970). John Field...Forgotten Innovator of the Nocturne". *American Music Teacher*, 20(2), 23-46.

Carney, R. (2006). The Four Main Musical Style Periods Associated with the Piano Repertoire. http://www.robertcarney.net/doc/FOUR%20MAIN%20STYLE%20PERIODS.pdf (E.T.: 30.03.2023).

Ekinci, H ve Gün, E. (2013). Piyano Eğitiminde Müzikal İfade ve Yorum. İçinde S. Karakelle (Editör), *Piyano Öğretiminde Pedagojik Yaklaşımlar* (ss.43-78). Ankara: Pegem Akademi.

Engül, D. D. (2021). Stephan Beneking'in 24 Nocturne for Young Pianists adlı Kitabının İçerdiği Hedef Davranışlar Açısından İncelenmesi. Yüksek Lisans Tezi. Isparta: Süleyman Demirel Üniversitesi.

Ertem, Ş. (2006). Piyanoda Pedal Kullanımı. *Kastamonu Eğitim Dergisi,* 14(2), 687- 696.

Ertem, Ş. (2011). Orta Düzey Piyano Eğitimi için Repertuvar Seçme İlkeleri. *Kastamonu Eğitim Dergisi*, 19(2), 645-652.

Feridunoğlu, L. (2004). *Müziğe Giden Yol*. İstanbul: İnkılap Kitabevi

Feridunoğlu, L. (2005). *İz Bırakan Besteciler*. İstanbul: İnkılap Kitabevi

Fernández, T. and Tamaro, E. (2004). John Field Biography. In *Biographies and Lives.* The online biographical encyclopedia, https://www.biografiasyvidas.com/biografia/f/field_john.htm (E.T.: 08.04.2023).

Field, J. (tarih yok). 18 Nocturnes (Ed. Louis Koehler). Leipzig: Peters Edition. (International Music Score Library Project – IMSLP, https://imslp.org/wiki/18_Nocturnes_(Field%2C_John) adresinden 03.04.2023 tarihinde alınmıştır).

Frantz, A. (2023). Piano Playing Skill Levels. https://www.key-notes.com/blog/piano-playing-skill-levels#:~:text=Piano%20skill%20levels%20generally%20are,nearly%20all%20music%20is%20advance (E.T.: 10.05.2023).

Fukiat, A. (2017). A Survey of Selected Piano Concerti for Elementary, Intermediate, and Early-Advanced Levels. Graduate Theses, Dissertations, and Problem Reports. 5630. https://researchrepository.wvu.edu/etd/5630 (E.T.: 10.05.2023)

Gillespie, J. (1965). *Five Centuries of Keyboard Music*. California: Wadsworth Publishing Company, Inc.

Gökbudak, Z. S. (2013). Piyano Eğitiminde Öğretim Eserleri ve Basamakları. İçinde S. Karakelle (Editör), *Piyano Öğretiminde Pedagojik Yaklaşımlar* (ss. 1-43). Ankara: Pegem Akademi.

Gültek, B. (2007). *Piyano: Bir Çalgının Biyografisi*. Ankara: Epilog yayıncılık.

Hinson, M. (2000). *Guide to the Pianist's Repertoire* (3rd Ed.). Bloomington: Indiana University Press.

İlyasoğlu, E. (2013). *Zaman İçinde Müzik* (10. Baskı). İstanbul: Remzi Kitabevi

Jensen, E, F. (2012). *Schumann* (2nd edition). USA: Oxford University Press.

Magrath, J. (1995). *The Pianist's Guide to Standard Teaching and Performance Literature*. California: Alfred Publishing Co.

Murdock, J. L. (2012). Night Music: The Twentieth Century Nocturne in Piano Teaching. Doctoral Dissertation. USA: University of Northern Colorado.

Özyazıcı, B. (2020). Klasik Dönem ve Erken Romantik Dönem Bestecilerinin Piyano Eserlerindeki Yapısal Farklılıklar. *ATLAS Journal*, 6(31), 638-646. doi:10.31568/atlas.480.

Piggott, P. (1968). John Field and the Nocturne. *Proceedings of the Royal Musical Association*, 95(1), 55-65. doi: 10.1093/jrma/95.1.55.

Say, A. (2000). *Müzik Tarihi* (4. Basım). Ankara: Müzik Ansiklopedisi Yayınları.

Selanik, C. (2010). *Müzik Sanatının Tarihsel Serüveni* (2. Baskı). İstanbul: Doruk Yayınları.

Sönmezöz, F. (2014). Müzik Eğitimi Anabilim Dalları Lisans Piyano Eğitiminde Kullanılan Eserlerin Piyano Çalma Davranışlarını Değerlendirme Kriterleri Açısından Yarıyıllara Göre Dağılımı. *SED Journal of Art Education,* 2(1), 64-101. doi: 10.7816/sed-02-01-04.

Szilveszter, T. (2019). Comparative Analysis of Fryderyk Chopin's and John Field's Nocturnes. Part I. *Studia Universitatis Babeş-Bolyai Musica*, 64(1), 331-64. doi: 10.24193/subbmusica.2019.1.22.

Tecimer Kasap , B. (2005). John Field'dan, Frederic Chopin'e Kalan Bir Miras: Noktürnler. *Burdur Eğitim Fakültesi Dergisi,* 10, 23-36. https://www.muzikegitimcileri.net/bilimsel/makale/B-Kasap_7.html (E.T.: 25.02.2023).

Thames, J. W. (1981). John Field: The Nearly Forgotten Irishman. *American Music Teacher*, 31(1), 34-37.

Tüfekçi, S. (2017). Müzik Öğretmeni Adaylarının Romantik Dönem Piyano Eserlerinde Karşılaştıkları Sorunlar ve Çözüm Önerileri. Yüksek Lisans Tezi. Burdur: Mehmet Akif Ersoy Üniversitesi.

URL-1: https://www.pcmsconcerts.org/composer/john-field/ (E.T.: 08.04.2023)

URL-2:https://prep.frost.miami.edu/programs/advanced-piano-program/about-the-program/index.html (E.T.: 10.05.2023).

URL-3: https://www.gvsu.edu/piano/piano-pedagogy-13.htm (E.T.: 10.05.2023).

KAYNAKÇA

2023 Eğitim Vizyon Belgesi (2018). http://2023vizyonu.meb.gov.tr/ adresinden 09.12.2021 tarihinde erişilmiştir.

Akçalı, A. A. ve Aslan, E. (2012). Tarih Öğretiminin İyileştirilmesi Yolunda Alternatif Bir Yöntem: Sözlü Tarih. *Kastamonu Eğitim Dergisi, 20*(2), 669-688.

Aktaş, V. (2022). Sosyal Bilgiler Dersinde Mekânsal Düşünme Becerilerinin Geliştirilmesinde Okul Dışı Öğrenme Ortamlarının Rolü: Bir Eylem Araştırması.Yayımlanmamış Doktora Tezi. İstanbul: Marmara Üniversitesi Eğitim Bilimleri Enstitüsü.

Avcı-Akçalı, A., ve Aslan, E. (2016). Effect Of Using Local History İn History Teaching On Academic Achievement And Historical Thinking Skills. *Gazi University Gazi Journal of Education Faculty, 36*(2), 375-397.

Bektaş, M. (2013). Hayat ve Hayat Bilgisi Dersi. S. Öğülmüş (Ed.), H*ayat Bilgisi Öğretimi ve Öğretmen El Kitabı* (3. Baskı) içinde (s.1-11). Ankara: Pegem Akademi.

Beldağ, A., ve Balcı, M. (2017). Sosyal Bilgiler Öğretiminde Sözlü Tarih Yönteminin Kullanımı: Nitel Bir Çalışma. *Uluslararası Türk Eğitim Bilimleri Dergisi,* 2017(9), 176-189.

Canbul**,** E. (2019), Ortaokul Öğrencilerinin Sosyal Bilgiler Dersinde Sözlü Tarih Deneyimleri: Geçmişten Günümüze Bayramlar. Yüksek Lisans Tezi. Sakarya: Sakarya Üniversitesi.

Caunce, S. (2011), Sözlü tarih ve yerel tarihçi. (Çev. Bilmez B., Can, Yalçınkaya, A.) İstanbul, Tarih Vakfı Yurt Yayınları.

Colingwood, R.G. (1996). *Tarih Tasarımı.* (Çev: Kurtulus Dinçer). İstanbul: Gündoğar Yayınları. s:29.

Çurku, R. (2020). Kronolojik Düşünme ile Değişim ve Sürekliliği Algılama Becerilerini Kazandırmada Sözlü Tarihin Rolü: Van Düğünleri Örneği. Doktora Tezi. Erzurum: Atatürk Üniversitesi Eğitim Bilimleri Enstitüsü.

Danacıoğlu, E. (2001). *Geçmişin İzleri*. İstanbul: Tarih Vakfı Yayınları.

Demir, E. (2022). Sosyal Bilgiler Öğretmen Adaylarının Sözlü Tarih Yöntemine İlişkin Deneyimleri. Yüksek Lisans Tezi. Tokat: Gaziosmanpaşa Üniversitesi Eğitim Bilimleri Enstitüsü.

Demirci, E. (2022). Sözlü Tarihle Değer Öğretimine Yönelik Bir Eylem Araştırması. Yüksek Lisans Tezi. Aksaray: Aksaray Üniversitesi, Sosyal Bilimler Enstitüsü.

Dere, İ., ve Dinç, E. (2018). Yapılandırmacı Bir Öğrenme ve Öğretme Yöntemi Olarak Sözlü Tarihin Sosyal Bilgiler Derslerine Entegrasyonu. *İnönü Üniversitesi Eğitim Fakültesi Dergisi*, *19*(2), 115-127.

Doğan, Y. (2015). Okul Dışı Sosyal Bilgiler Öğretiminde Sözlü Tarih. İçinde Şimşek, A. ve Kaymakçı, S. (Ed.). *Okul Dışı Sosyal Bilgiler Öğretimi*. Ankara: Pegem Yayıncılık.

Ektiren, M. & Sabaz, Y. (2017). Aktif Fen Eğitim Sisteminin içsel Fen Bilimleri Dersine Karşı Tutumları ve Yaratıcılık Becerilerine Olan Etkisinin

İncelenmesi. İstanbul Aydın Üniversitesi Eğitim Fakültesi Dergisi, 3 (1), 69-81. https://dergipark.org.tr/en/pub/iauefd/issue/46325/582167 adresinden alınmıştır.

Goald, J. G., & Gradowski, G. (2014). Using online video oral histories to engage students in authentic research. *Oral History Review*, *41(*2), 341–350. https://doi:10.1093/ ohr/ohu031

Harshman, J. (2017). Rethinking Place, Boundaries, And Local History İn Social Studies Teacher Education. *Social studies Research and Practice*, *12(*3), 341-353. https://doi.org/10.1108/SSRP-08-2017-0050

İlhan, G. O., Tokmak, A. & Aktaş, V. (2021). Sosyal Bilgiler Öğretmen Adaylarının Sanal Müze Deneyimleri. *Uluslararası Müze Eğitimi Dergisi,* 3 (1), 74-93. DOI: 10.51637/jimuseumed.958918

İncegul, S. (2010). *Sosyal bilgiler dersinde örnek bir sözlü tarih uygulaması* .(Yayımlanmamış Yüksek Lisans Tezi). Marmara Üniversitesi Eğitim Bilimleri Enstitüsü, İstanbul.

Johnson, E. C. (2007). Involving preservice teachers in collecting and performing oral stories. *The Social Studies, 98*(5), 197-200.

Kabapınar, Y. (2009). *İlköğretimde Hayat Bilgisi ve Sosyal Bilgiler Öğretimi.* Ankara: Maya Akademi Yayıncılık. S: 18-19-20.

Kabapınar, Y. ve İncegül, S. (2016). Değişim ve Süreklilik Bağlamında Oyun ve Oyuncağa Bakmak: Bir Sözlü Tarih Çalışması. *Turkish History Education Journal, 5*(1), 74-96.

Kandemir, K. (2017). *Tarih öğretiminde sözlü tarihin yeri ve kullanımına ilişkin öğretmen görüşleri.* Yayımlanmamış yüksek lisans tezi, Atatürk Üniversitesi Eğitim Bilimleri Enstitüsü, Erzurum.

Kaya, M. (2013). Sosyal bilgiler dersinde kullanılabilecek bir ögretim yöntemi olarak sözlü tarih: Amaç, içerik, uygulama. Yüksek Lisans Tezi. İstanbul: Marmara Üniversitesi Eğitim Bilimleri Enstitüsü.

Lattimer, H. ve Kelly, M. (2013). Engaging Kenyan Secondary Students İn An Oral History Project: Education As Emancipation. *International Journal of Educational Development, 33*(5), 476-486.

M.E.B. (2014). Sosyal Bilgiler Dersi 6 ve 7. Sınıflar Öğretim Programı ve Kılavuzu.

M.E.B. (2018). Sosyal Bilgiler Dersi Öğretim (İlkokul ve Ortaokul 4,5,6,7. Sınıflar) Programı. MEB Talim ve Terbiye Kurulu Başkanlığı, Ankara. Erişim Tarihi: 11.10.2020 Http://Mufredat.Meb.Gov.Tr/Programdetay.Aspx?Pıd=35

Safran, M. ve Ata, B. (1998). Okul Dışı Tarih Öğretimi. *GÜGEF Dergisi.*

Sarı, İ. (2007). Sosyal Bilgiler Öğretiminde Sözlü Tarih Etkinliklerinin Öğrenci Başarı, Beceri ve Tutumlarına Etkisi. Doktora Tezi. Ankara: Gazi Üniversitesi Eğitim Bilimleri Enstitüsü.

Shopes, L. (2011). Oral history. N. K. Denzin ve Y. S. Lincoln (Ed.). *The SAGE handbook of qualitative research* içinde (s. 451-465). Los Angeles: Sage Publications.

Suh, Y., Butler, B. ve Yaco, S. (2015). Integrating Oral History İnto A Social Studies Course: *Lessons Learned. Museumedu, 2*, 101-108.

Şahin, S. (2018). İlkokul 4. Sınıf Sosyal Bilgiler Dersinde Sözlü Tarih Uygulamalarının Etkililiği ve Önemi. Yüksek Lisans Tezi. Rize: Recep Tayyip Erdoğan Üniversitesi.

Thompson, P. (1999). *Geçmişin sesi.* (Çev. Ş. Layıkel) İstanbul: Tarih Vakfı Yurt Yayınları.

Yang, S. C., Chen, N. S. ve Chen, A. S. (2002). A student-generated web-based oral history project. *Journal of Computer Assisted Learning, 18*(3), 272-281.

Yılmaz, A. ve Ayaydın, Y. (2020). Göç Konusunun Sözlü Tarih Yöntemiyle İşlenmesine Yönelik Bir Araştırma. *Marmara Üniversitesi Atatürk Eğitim Fakültesi Eğitim Bilimleri Dergisi, 52*(52), 400-419. DOI:10.15285/maruaebd.559884

KAYNAKÇA

Aksan, D. (2018). *Türkçenin Sözvarlığı.* Ankara: Bilgi Yayınevi.

Barın, E. (2003). Yabancılara Türkçenin Öğretiminde Temel Söz Varlığının Önemi. *TÜBAR*, 13, 311- 317.

Baş, B. (2006). 1985-2005 Yılları Arasında Çocuk Edebiyatı Sahasında Yazılmış Tahkiyeli Metinlerin Söz Varlığı Üzerine Bir Araştırma. Doktora Tezi. Ankara: Gazi Üniversitesi Eğitim Bilimleri Enstitüsü.

Baş, B. (2011). Söz Varlığı ile İlgili Çalışmalarda Kullanılacak Ölçütler. *TÜBAR(XXIX),* 27- 61.

Biçer, N. (2017). Yabancılara Türkçe Öğretimi Alanında Yayınlanan Makaleler Üzerine Bir Analiz Çalışması. *Pamukkale Üniversitesi Sosyal Bilimler Enstitüsü Dergisi,* 27, 236- 248.

Bölükbaş, F. (2013). The effect of language learning strategies on learning vocabulary in teaching Turkish as a foreign language. *Hacettepe Üniversitesi Eğitim Fakültesi Dergisi*, *28*(3), 55-68.

Büyükikiz, K. K. (2014). Yabancılara Türkçe Öğretimi Alanında Hazırlanan Lisansüstü Tezler Üzerine Bir İnceleme. *Mustafa Kemal Üniversitesi Sosyal Bilimler Enstitüsü Dergisi,* 11(25), 203-213.

Çelebi, C., Ergül, E., Usta, B. ve Mutlu. M. (2019). Türkiye'de Yabancılara Türkçe Öğretimi Alanında Hazırlanmış Lisansüstü Tezler Üzerine Bir Meta-Analiz Çalışması. *Temel Eğitim Dergisi, 1(*3), 39- 52.

Çevirme, H. ve Koçak, S. (2018). *Yabancı Dil Olarak Türkçenin Öğretiminde 2015-2017 Yılları Arasında Yapılan Akademik Makalelerdeki Eğilimler.* Current Database in Education (Ed. Ş. Gerçek), Vol. 20 içinde ss.163-174. London: IJOPEC Publication Limited.

Ercan, A. N. (2014). Yabancılara Türkçe Öğretimi Üzerine Yapılmış Lisansüstü Tezlerin Çeşitli Değişkenler Açısından Analizi. 7. Uluslararası Türkçenin Eğitimi Öğretimi Kurultayı, 19-21 Haziran, Muğla.

Erol, S. (2021). Yabancı Dil Olarak Türkçe Öğretiminde Söz Varlığı ve Sözcük Öğretimi Üzerine Bir Değerlendirme: 1981-2021 Lisansüstü Tezler. *Aydın TÖMER Dil Dergisi, 6*(1), 103-120. DOI:10.17932/IAU.TOMER.2016.019/tomer_v06i1005

Erol, S., Erdem, İ. ve Akkaya, A. (2021). Yabancı Dil Olarak Türkçe Öğretiminde Eğitsel Oyunların Kullanımının Akademik Başarı, Tutum ve Kalıcılığa Etkisi. *Bayburt Eğitim Fakültesi Dergisi,* 16(Özel Sayı), 166-183. https://doi.org/10.35675/befdergi.850249

Göçen, G. ve Okur, A. (2018). Türkçenin Yabancı Dil Olarak Öğretimi: Ne Kadar Öğreteceğiz? *İnsan ve Toplum Bilimleri Araştırmaları Dergisi, 7*(3), 2180-2203.

Karadağ, Ö. (2013). *Kelime Öğretimi.* İstanbul: Kriter Yayıncılık.

Karasar, N. (2011). *Bilimsel Araştırma Yöntemi.* Ankara: Nobel Yayınları.

Kemiksiz, Ö. (2021). Yabancı Dil Olarak Türkçe Öğretimi Ders Kitapları Üzerine Yapılan Araştırmaların Eğilimleri. *Bayburt Eğitim Fakültesi Dergisi,* 16(Özel Sayı), 34-56. https://doi.org/10.35675/befdergi.832492

Kurudayıoğlu, M. (2005). İlköğretim II. Kademe Öğrencilerinin Kelime Hazinesi Üzerine Bir Araştırma. Doktora Tezi. Ankara: Gazi Üniversitesi Eğitim Bilimleri Enstitüsü.

Maden, A. (2020). Yabancı Dil Olarak Türkçe Söz Varlığını Zenginleştirme ile İlgili Makalelerin Analizi. *Avrasya Sosyal ve Ekonomi Araştırmaları Dergisi (ASEAD), 7*(5), 583-596.

Maden, S. ve Önal, A. (2021). Yabancı Dil Olarak Türkçe Öğretimi ile İlgili Lisansüstü Tezlerin Araştırma Eğilimleri. *Uluslararası Eğitim Bilim ve Teknoloji Dergisi*, *7*(1), 42-56.

Pilav, S. (2008). Üniversite Birinci Sınıf Öğrencilerinin Söz Varlığı Üzerine Bir Araştırma. Doktora tezi. Ankara: Gazi Üniversitesi Eğitim Bilimleri Enstitüsü.

Türkben, T. (2018). Yabancı Dil Olarak Türkçe Öğretimi Alanında Yapılan Lisansüstü Çalışmaların Değerlendirilmesi. *Uluslararası Türkçe Edebiyat Kültür Eğitim Dergisi, 7*(4), 2464-2479.

Türkçe Sözlük (2009). Ankara: TDK Yayınları.

Yıldırım, A. ve Şimşek, H. (2013). *Sosyal Bilimlerde Nitel Araştırma Yöntemleri.* Ankara: Seçkin Yayıncılık.

KAYNAKÇA

Bora, U. (2002). Bilim ve Sanatın Kesiştiği Nokta: Matematik ve Müzik İlişkisi. *Uludağ Üniversitesi Eğitim Fakültesi Dergisi*, 15(1), 53-68.

Diego-Mantecón, J. M., Blanco, T.F., Búa Ares J. B.ve Sequeiros, P.G. (2019). Is the Relationship between Art and Mathematics Addressed Thoroughly in Spanish Secondary School Textbooks?. *Journal of Mathematics and the Arts, 13* (1-2), 25-42.

Duru, A. ve İşleyen, T. (2005). Matematik ve Sanat. *Kazım Karabekir Eğitim Fakültesi Dergisi. 1*(1), 479-491.

Emmer, M. (1993). *The Visual Mind II (1st ed.).* London: The MIT Press.

Goldsmith, L. T., Hetland, L. Hoyle, C ve Winner, E. (2016). Visual-spatial Thinking in Geometry and the Visual Arts. *Psychology of Aesthetics, Creativity, and the Arts 10* (1). 56-71.

Graham, R. G. (1996). Implementing the connection between mathematics and art in the classroom (Unpublished master's thesis). Kean College of New Jersey, New Jersey

Hickman, R. ve Huckstep, P. (2003). Art and Mathematics in Education. *The Journal of Aesthetic Education, 37* (1), 1-12.

Karaçay, T. (2001, Mayıs). Matematik sanatı. Matematikçiler Derneği Sempozyumu, Ankara: 24-26 Mayıs 2001. Erişim adresi: https://acikders.tuba.gov.tr/pluginfile.php/384/mod_resource/content/0/odevler/Matsanat.pdf (25.05.2023)

King, J. P. (2006). *Matematik sanatı.* Ankara: Semih Ofset.

Koivisto, P.P.ve Havinga, M. (2019). Integrative Phenomena in Visual Arts and Mathematics. *Journal of Mathematics and the Arts 13* (1-2). 4-24.

Kükey, E., Kükey, H. ve Tutak, T. (2019). Metaphorical Perceptions of Pre-Service Mathematics Teacher towards Art in Mathematics Activities. *Journal of Computer and Education Research, 7*(13), 90-108.

Muhtadi, D., Warsito, W., Sukirwan S. ve Pharmana, R. C. I. (2017). Sundanese Ethnomathematics: Mathematical Activities in Estimating, Measuring, and Making Patterns. *Journal on Mathematics Education 8* (2), 185-198.

Saban, A. ve Ersoy, A. (2017) *Eğitimde nitel araştırma desenleri.* Ankara: Anı yayıncılık.

Uğurel, I., Tuncer, G. ve Toprak, Ç. (2013). Matematiği Sanatla İlişkilendiren Bir Öğretim Uygulaması Tasarlamak Mümkün müdür? Öğretmen Adaylarının Çalışma Örnekleri. *Kuramsal Eğitimbilim Dergisi, 6*(4)*,* 455-476.

Winner, E. ve Hetland, L. (2000). The Arts in Education: Evaluating the Evidence for a Causal Link. *Journal of Aesthetic Education, 34*(3/4), 3-10.

Yıldırım, A. ve Şimşek, H. (2016). *Sosyal bilimlerde nitel araştırma yöntemleri*. Ankara: Seçkin Yayıncılık

Yıldızhan, B. (2019). *Sanat temalı matematik etkinlikleri ile öğretimin öğrencilerin matematik başarılarına ve sanata yönelik tutumlarına etkisi*. Yüksek Lisans Tezi. İstanbul: Marmara Üniversitesi.

KAYNAKÇA

Alkan, C. (2011). *Eğitim teknolojisi*. (8. Baskı). Ankara: Pegem Akademi.

Ally, M. (2004). Foundations of educational theory for online learning. *Theory and Practice of Online Learning,* 2,15-44.

Anderson, S. E., & Putman, R. S. (2020). Special education teachers' experience, confidence, beliefs, and knowledge about integrating technology. *Journal of Special Education Technology, 35*(1), 37-50.

Avcı, Ü. & Kula, A. (2020). Güncel okuryazarlıklar ve bilgi güvenliği. In S. Dinçer (Ed.), *Öğretim teknolojileri* (s. 1-23). Ankara: Pegem Akademi.

Baytak, A. (2014). Dünden bugüne web teknolojisi ve eğitimi. In A. Baytak (Ed.), *Eğitimde web teknolojilerinin kullanımı* (s. 1-11). Ankara: Pegem Akademi.

Budinski, N., & Milinkovic, D. (2017). Transition from Realistic to Real World Problems with the Use of Technology in Elementary Mathematical Education. *Acta Didactica Napocensia, 10*(1), 53-62.

Çakır, R., & Yıldırım, S. (2009). Bilgisayar öğretmenleri okullardaki teknoloji entegrasyonu hakkında ne düşünürler?. *İlköğretim Online, 8*(3), 952-964.

Durdu, L., & Onay Durdu, P. (2016). Çevrimiçi öğrenme ortamları. K. Çağıltay & Y. Göktaş (Eds.), *Öğretim Teknolojilerinin Temelleri Teoriler Araştırmalar Eğilimler,* (s. 521-540). Ankara: Pegem Akademi Publishing.

Delen, E., & Kaya, F. (2014). İnternet ortamında ölçme ve değerlendirme. In A. Baytak (Ed.), *Eğitimde web teknolojilerinin kullanımı* (s. 155-167). Ankara: Pegem Akademi.

Demirel, Ö. (2017). *Eğitimde program geliştirme kuramdan uygulamaya.* (19. Baskı). Ankara: Pegem Akademi.

Erişti, B. (2010). Eğitimde dönüşümler. In F. Odabaşı (Ed.), *Bilgi ve İletişim Teknolojileri Işığında Dönüşümler* (s. 1-18). Ankara: Nobel Yayın Dağıtım.

Gülbahar, Y. (2012). *E-Öğrenme*. (2. Baskı). Ankara: Pegem Akademi.

Gülbahar, Y. (2016). E-Değerlendirme. K. Çağıltay & Y. Göktaş (Eds.), *Öğretim Teknolojilerinin Temelleri Teoriler Araştırmalar Eğilimler,* (s. 655-666). Ankara: Pegem Akademi.

Groff, J. (2013). Technology-rich innovative learning environments. *OCED CERI Innovative Learning Environment Project*, *2013*, 1-30.

Hattie, J., & Timperley, H. (2007). The power of feedback. *Review of educational research, 77*(1), 81-112.

Haydon, T., Musti-Rao, S., McCune, A., Clouse, D. E., McCoy, D. M., Kalra, H. D., & Hawkins, R. O. (2017). Using video modeling and mobile technology to teach social skills. *Intervention in School and Clinic, 52*(3), 154-162.

Hırça, N. (2014). Fen eğitiminde web 2.0 araçlarının kullanılması. In A. Baytak (Ed.), *Eğitimde web teknolojilerinin kullanımı* (s. 29-42). Ankara: Pegem Akademi.

İşman, A. (2015). *Öğretim teknolojileri ve materyal tasarımı*. (5. Baskı). Ankara: Pegem Akademi.

Janovac, T. & Brzakovic, P. (2020). research on the need to use new approaches and digital technologies in education. Paper presented at the Innovation as an initiator of the development "innovations- basis for development" Thematic proceedings, Serbia.

JISC (2010). Effective assessment in a digital age: A guide to technology-enhanced assessment and feedback. JISC Innovation Group. Retrieved from https://facultyinnovate.utexas.edu/sites/default/files/digiassass_eada.pdf

Kayabaşı, E., & Kılıç Çakmak, E. (2020). Çevrimiçi öğrenme ve öğrenme/öğretme kuramları. In E. Kılıç Çakmak & S. Karataş (Eds.), *Çevrimiçi öğrenme: farklı bakış açıları* (s. 1-31). Ankara: Pegem Akademi.

Kırmacı, Ö. & Kılıç Çakmak, E. (2020). Çevrimiçi öğrenme ortamlarında değerlendirme. In E. Kılıç Çakmak & S. Karataş (Eds.), *Çevrimiçi öğrenme: farklı bakış açıları* (s. 388-420). Ankara: Pegem Akademi.

Konca, F. (2020), *Eğitim 4.0 Eğitimin Geleceği Tartışmalarının Neresindeyiz?* (1. Baskı). Ankara: Pegem Akademi.

McNutt, J. (1996). National information infrastructure policy and the future of the American welfare state: Implications for the social welfare policy curriculum. *Journal of Social Work Education*, *32*(3), 375-388.

MEB, (2018). 2023 Eğitim Vizyonu. Milli Eğitim Bakanlığı. Retrieved from http://2023vizyonu.meb.gov.tr/doc/2023_EGITIM_VIZYONU.pdf

Mıhcı Türker, P. (2020). Çevrimiçi öğrenme ortamlarında yeni araçlar. In E. Kılıç Çakmak & S. Karataş (Eds.), *Çevrimiçi öğrenme: farklı bakış açıları* (s. 1-31). Ankara: Pegem Akademi Publishing.

Mulenga, E. M., & Marbán, J. M. (2020). Is COVID-19 the Gateway for Digital Learning in Mathematics Education?. Contemporary Educational Technology, 12(2), ep269.

Nagai, Y., Shimogoori, A., Ariga, M., & Georgiev, G. V. (2019, July). Future Learning and Design Creativity Competency. In *Proceedings of the Design Society: International Conference on Engineering Design* (pp. 499-508). Cambridge University Press.

OECD, (2018). The future of education and skills: Education 2030. OECD. Retrieved from https://observatorioeducacion.org/sites/default/files/oecd-education-2030-position-paper.pdf

Puncreobutr, V. (2016). Eğitim 4.0: Yeni öğrenme zorluğu. *Theresa İnsan ve Toplum Bilimleri Dergisi, 2* (2), 92-97

Radovan, M. (2019). Should I Stay, or Should I Go? Revisiting Student Retention Models in Distance Education. *Turkish Online Journal of Distance Education, 20*(3), 29-40.

Reddy, S. L., & Bubonia, J. (2020). Technology in Education: Learning Opportunities for Teachers and Students. Journal of Family & Consumer Sciences, 112(1), 46-50.

Roden, K. (2011). Technology in Education. Online Submission. Retrieved from http://files.eric.ed.gov/fulltext/ED522014.pdf

Saykılı, A., Beylik, A., & Çöpgeven, N. S. (2020). Hızlı içerik geliştirme. In. M. Kesim & T. V. Yüzer (Eds.), Açık ve Uzaktan Öğrenmenin Teknoloji Boyutu, (s. 131-163). Ankara: Pegem Akademi.

Siarova, H., Sternadel, D., & Masidlauskaite, R. (2017). Assessment practices for 21 st century learning: review of evidence. NESET II report. Retrieved from https://nesetweb.eu/wp-content/uploads/2019/06/AR1_20172.pdf

TEDMEM, (2018), Eğitimin Geleceği: 2030 Projeksiyonlar,. Türk Eğitim Derneği. Ankara: TEDMEM. Retrieved from https://tedmem.org/download/egitimin-gelecegi-2030-projeksiyonlari-uzerine?wpdmdl=2658&refresh=5f1d3a4716fa81595750983

Tudevdagva, U., Hardt,W., & Jargalmaa, D. (2013a). The development of logical structures for e-learning evaluation. In Proceedings of the IADIS on e-Learning 2013, Prag (s. 431–435).

Uşun, S. (2012). Öğretim teknolojileri ve materyal tasarımı. (2. Baskı). Ankara: Nobel Akademik Yayıncılık Eğitim Danışmanlık Tic. Ltd. Şti.

Vrasidas, C., & McIsaac, M. S. (2000). Principles of pedagogy and evaluation for web-based learning. *Educational Media International*, *37*(2), 105-111.

West, D. M. (2013). *Digital schools: How technology can transform education*. Brookings Institution Press.

World Economic Forum. (2016). New vision for education: Fostering social and emotional learning through technology. New York, NY: Author. Retrieved from http://www3.wzeforum.org/docs/WEF_New_Vision_for_Education.pdf

Young, J. & Donovan, W. (2020). COVID-19 Baharında Çevrimiçi Öğrenmeye Geçiş. Politika Özeti. *Pioneer Kamu Politikası Araştırma Enstitüsü.* Retrieved from https://files.eric.ed.gov/fulltext/ED604252.pdf

YÖNETİM VE ORGANİZASYON SENDROMLARI-2

Editörler:

Prof. Dr. Erdoğan KAYGIN
Dr. Öğr. Üyesi Ethem TOPÇUOĞLU
Dr. Öğr. Üyesi Burcu TURAN TORUN

EĞİTİM
yayınevi

YÖNETİM VE ORGANİZASYON SENDROMLARI-2
Editörler: Prof. Dr. Erdoğan Kaygın, Dr. Öğr. Üyesi Ethem Topçuoğlu, Dr. Öğr. Üyesi Burcu Turan Torun

Genel Yayın Yönetmeni: Yusuf Ziya Aydoğan (yza@egitimyayinevi.com)
Genel Yayın Koordinatörü: Yusuf Yavuz (yusufyavuz@egitimyayinevi.com)
Sayfa Tasarımı: Eğitim Yayınevi Grafik Birimi
Kapak Tasarımı: Eğitim Yayınevi Grafik Birimi

T.C. Kültür ve Turizm Bakanlığı
Yayıncı Sertifika No: 47830

ISBN: 978-625-6408-76-0
1. Baskı, Mart 2023

Baskı Cilt
Uzun Dijital Matbaacılık
İstanbul Cad. İstanbul Çarşısı No: 48/48 - 49 İskitler 06070 / Ankara
Matbaa Sertifika No: 47865

Kütüphane Kimlik Kartı
YÖNETİM VE ORGANİZASYON SENDROMLARI-2
Editörler: Prof. Dr. Erdoğan Kaygın, Dr. Öğr. Üyesi Ethem Topçuoğlu, Dr. Öğr. Üyesi Burcu Turan Torun
180 s., 165x240 mm
Kaynakça var, dizin yok.
ISBN: 978-625-6408-76-0

Her bölüm yazarın sorumluluğundadır.

Copyright © Bu kitabın Türkiye'deki her türlü yayın hakkı Eğitim Yayınevi'ne aittir. Bütün hakları saklıdır. Kitabın tamamı veya bir kısmı 5846 sayılı yasanın hükümlerine göre kitabı yayımlayan firmanın ve yazarlarının önceden izni olmadan elektronik/mekanik yolla, fotokopi yoluyla ya da herhangi bir kayıt sistemi ile çoğaltılamaz, yayımlanamaz.

EĞİTİM
yayınevi

Yayınevi Türkiye Ofis: İstanbul: Eğitim Yayınevi Tic. Ltd. Şti., Atakent mah. Yasemen sok. No: 4/B, Ümraniye, İstanbul, Türkiye

Konya: Eğitim Yayınevi Tic. Ltd. Şti., Fevzi Çakmak Mah. 10721 Sok. B Blok, No: 16/B, Safakent, Karatay, Konya, Türkiye
+90 332 351 92 85, +90 533 151 50 42, 0 332 502 50 42
bilgi@egitimyayinevi.com

Yayınevi Amerika Ofis: New York: Egitim Publishing Group, Inc.
P.O. Box 768/Armonk, New York, 10504-0768, United States of America
americaoffice@egitimyayinevi.com

Lojistik ve Sevkiyat Merkezi: Kitapmatik Lojistik ve Sevkiyat Merkezi, Fevzi Çakmak Mah. 10721 Sok. B Blok, No: 16/B, Safakent, Karatay, Konya, Türkiye
sevkiyat@egitimyayinevi.com

Kitabevi Şubesi: Eğitim Kitabevi, Şükran mah. Rampalı 121, Meram, Konya, Türkiye
+90 332 499 90 00
bilgi@egitimkitabevi.com

İnternet Satış: www.kitapmatik.com.tr
+90 537 512 43 00
bilgi@kitapmatik.com.tr

ilk okuyan siz olun kitapmatik internetteki kitapçınız

KAYNAKÇA

Adorjan, M., Christensen, T., Kelly, B. and Pawluch, D. (2012). Stockholm Syndrome as Vernacular Resource. *The Sociological Society*, 53(3), 454-474. doi: 10.2307/41679728

Aktan, C.C. ve Yay, S. (2016). Öğrenilmiş Çaresizlik ve Değişime Karşı Pasif Direnç. *Sosyal Ve Beşeri Bilimleri Dergisi*, 8(2), 58-71.

Åse, C. (2015). Crisis Narratives and Masculinist Protection: Gendering the Original Stockholm Syndrome. *International Feminist Journal of Politics*, 17(4), 1-16. doi: 10.1080/14616742.2015.1042296

Büyükşahin Çevik, G. ve Gündoğdu, H.M. (2015). Stres, Umutsuzluk ve Annelerin Öğrenilmiş Çaresizliğinin Ergenlerin Öğrenilmiş Çaresizliğini Yordama Düzeyleri. *Türk Psikolojik Danışma ve Rehberlik Dergisi*, 5(43), 21-34.

Cantor, C. and Price, J. (2007). Traumatic Entrapment, Appeasement and Complex Post-Traumatic Stress Disorder: Evolutionary Perspectives of Hostage Reactions, Domestic Abuse and the Stockholm Syndrome. *Australian and New Zealand Journal of Psychiatry*, 41(5), 377-384. doi: 10.1080/00048670701261178

Casassa, K., Knight, L. and Mengo, C. (2021). Trauma Bonding Perspectives From Service Providers and Survivors of Sex Trafficking: A Scoping Review. *Trauma, Vıolence, & Abuse*, 23(3), 1-16. doi: 10.1177/1524838020985542

De Fabrique, N., Van Hasselt, V.B., Vecchi, G.M. and Romano, S.J. (2007). Common Variables Associated with the Development of Stockholm Syndrome: Some Case Examples. *Victims & Offenders: An International Journal of Evidence-based Research, Policy, and Practice*, 2(1), 91-98. doi: 10.1080/15564880601087266

Garip, Ç. (2017). *Stockholm Sendromu*. Grup Dinamiği, Ankara Üniversitesi Eğitim Bilimleri Enstitüsü, Ankara.

Gök, N.K. (2022). *Çocukluk Çağı Travmalarının Kişilik İnançları ve Durumluk-Sürekli Kaygı Düzeyiyle İlişkisi: Psikolojik Esnekliğin Düzenleyici Rolü*. Yüksek Lisans Tezi, Beykent Üniversitesi Lisansüstü Eğitim Enstitüsü, İstanbul.

Graham, D.L.R., Rawlings, E.I. and Rigsby, R.K. (1994). *Loving to Survive: Sexual Terror, Men's Violence, and Women's Lives*. New York University Press, New York and London.

Gündüz, Ş. (2017). *İş Yerinde Yaşanan Sendromlar*. Beta Yayınevi, İstanbul.

Hooper, L.M., L'Abate, L., Sweeney, L.G., Gianesini, G. and Jankowski, P.J. (2014). *Models of Psychopathology: Generational Processes and Relational Roles*. Springer New York, New York.

https://en.wikipedia.org/wiki/Kreditbanken Erişim Tarihi: 20.12.2022

https://tr.wikipedia.org/wiki/Patty_Hearst#/media/Dosya:PattyHearstmug.jpg Erişim Tarihi: 05.01.2023

https://www.ensonhaber.com/tarih-haberleri/bir-rehinenin-duydugu-baglilik-stockholm-sendromu Erişim Tarihi: 22.12.2022

https://www.psychologytoday.com/us/blog/the-modern-time-crunch/201403/corporate-stockholm-syndrome Erişim Tarihi: 15.01.2023

İnce, İ. (2020). *Büyüklenmeci ve Kırılgan Narsisizmin Ego Savunma Mekanizmaları ve Psikolojik Rahatsızlıklar İle İlişkisinin İncelenmesi*. Yüksek Lisans Tezi, Sabahattin Zaim Üniversitesi Lisansüstü Eğitim Enstitüsü, İstanbul.

Jameson, C. (2010). The "Short Step" from Love to Hypnosis: A Reconsideration of the Stockholm Syndrome. *Journal for Cultural Research*, 14(4), 337-355. doi: 10.1080/14797581003765309

Karalalı, B. (2021). *Travma Sonrası Bilişler, Travma Sonrası Stres ve Affetme Arasındaki İlişki*. Yüksek Lisans Tezi, Marmara Üniversitesi Sosyal Bilimler Enstitüsü, İstanbul.

Kendir, F.N. (2022). *Üniversite Öğrencilerinde Travmatik Yaşam Olaylarının Araştırılması ve Travmatik Yaşam Olayları Saptananlarda Travmatik Yaşantının Benlik Saygısı ve Psikolojik Dayanıklılık İle İlişkisinin İncelenmesi*. Yüksek Lisans Tezi, Gelişim Üniversitesi Lisansüstü Eğitim Enstitüsü, İstanbul.

Kesebir, S., Özdoğan Kavzoğlu, S. ve Üstündağ, M.F. (2011). Bağlanma ve Psikopatoloji. *Psikiyatride Güncel Yaklaşımlar*, 3(2), 321-342.

Kızıltaş, S. (2022). *Toplumsal Travmalara Maruz Kalan ve Tanık Olan Bireylerde Travma Sonrası Stres Bozukluğunun İncelenmesi*. Yüksek Lisans Tezi, Haliç Üniversitesi Lisansüstü Eğitim Enstitüsü, İstanbul.

McKenzie, I.K. (2004). The Stockholm Syndrome Revisited: Hostages, Relationships, Prediction, Control and Psychological Science. *Journal of Police Crisis Negotiations*, 4(1), 5-21. doi: 10.1300/J173v04n01_02

Mikulincer, M., Shaver, P.R. and Solomon, Z. (2015). *An Attachment Perspective on Traumatic and Posttraumatic Reactions*. M.P. Safir., H.S. Wallach., and A."S". Rizzo (Eds.), Future Directions in Post-Traumatic Stress Disorder: Prevention, Diagnosis, and Treatment (pp. 79-96). Springer Science + Business Media. https://doi.org/10.1007/978-1-4899-7522-5_4

Namnyak, M., Tufton, N., Szekely, R., Toal, M., Worboys, S. and Sampson, E.L. (2008). Stockholm Syndrome: Psychiatric Diagnosis or Urban Myth?. *Acta Psychıatrıca Scandınavıca*, 117(1), 4-11. doi: 10.1111/j.1600-0447.2007.01112.x

Olff, M. (2012). Bonding After Trauma: on the role of social support and the oxytocin system in traumatic stress. *European Journal of Psychotraumatology*, 3(1), 1-11. doi: 10.3402/ejpt.v3i0.18597

Potter-Efron, R. (2006). Attachment, Trauma and Addiction. *Journal of Chemical Dependency Treatment*, 8(2), 71-87. doi: 10.1300/J034v08n02_04

Rahme, C., Haddad, C., Akel, M., Khoury, C., Obeid, H., Obeid, S. and Hallit, S. (2020). Does Stockholm Syndrome Exist in Lebanon? Results of a Cross-Sectional Study Considering the Factors Associated With Violence Against Women in a Lebanese Representative Sample. *Journal of Interpersonal Violence*, 36(23-24), 1-23. doi: 10.1177/0886260519897337

Smith, D.M. (2009). *Stockholm Syndrome*. Wiley Encyclopedia of Forensic Science. doi: 10.1002/9780470061589.fsa310

Strentz, T. (1980). The Stockholm Syndrome: Law Enforcement Policy and Ego Defenses of the Hostage. *Annals of the New York Academy of Sciences*, 347(1), 137-150. doi: 10.1111/j.1749-6632.1980.tb21263.x

tr.wikipedia.org/wiki/Patty_Hearst Erişim Tarihi: 05.01.2023

www.bbc.co.uk/turkish/europe/story/2006/08/060828_vienna-abduction.shtm Erişim Tarihi: 10.01.2023

Kaynakça

Alpaslan, S., ve Özen Kutanis, R. (2007). Sanayi ve Bilgi Toplumu Yönetim Metaforlarının Karşılaştırılması. *Akademik İncelemeler, 2*(2), 49-71.

Alpkan, A. (2019). *Örgüt Kültürü Değerleri ile Örgütsel Öğrenme Arasındaki İlişkinin Belirlenmesi Üzerine Bir Araştırma.* Yayımlanmamış Yüksek Lisans Tezi, T.C. Marmara Üniversitesi Sosyal Bilimler Enstitüsü, İstanbul.

Bate-smith, E. C., and Bendall, R. (1949). Factors Determining the Time Course of Rigor Mortis. *The Journal of Psychology, 110*(1-2), 17-65. https://doi.org/10.1113/jphysiol.1949.sp004420

Burrell, G., and Morgan, G. (2019). *Sociological Paradigms and Organisational Analysis: Elements of the Sociology of Corporate Life.* Routledge, New York.

Cambridge Dictionary (2022). https://dictionary.cambridge.org/ Erişim Tarihi: 30. 11. 2022 https://dictionary.cambridge.org/us/dictionary/english/rigor-mortis

Cappeln, G., Nielsen, J., and Jessen, F. (1999). Synthesis and Degradation of Adenosine Triphosphate in Cod (Gadus Morhua) at Subzero Temperatures. *Journal of the Science of Food and Agriculture, 79*(8), 1099-1104. https://doi.org/10.1002/(SICI)1097-0010(199906)79:8<1099::AID-JSFA332>3.0.CO;2-%23

Carmeli, A., and Sheaffer, Z. (2009). How Leadership Characteristics Affect Organizational Decline and Downsizing. *Journal of Business Ethics, 86*(3), 363–378. https://doi.org/10.1007/s10551-008-9852-7

Collins Dictionary (2022). https://www.collinsdictionary.com/ Erişim Tarihi: 30.11.2022 https://www.collinsdictionary.com/us/dictionary/english/rigor-mortis

Daft, R.L., and Armstrong, A. (2015). *Organization Theory and Design (3rd Canadian Edition).* Nelson Education Ltd, Ontario. ISBN-13: 978-0-17-653220-8

Dias, T., and Martens, C. (2019). Business Failure and the Dimension of Entrepreneurial Learning: Study with Entrepreneurs of Micro and Small-Sized Enterprises. *Brazilian Journal of Management, 12*(1), 107-124. https://doi.org/10.5902/19834659 19162

Dubrowski, D. (2007). Management Mistakes as Causes of Corporate Crises: Countries in Transition. *Managing Global Transitions, 5*(4), 333-354.

Eisenhardt, K.M., Graebner, M.E., and Sonenshein, S. (2016). Grand Challenges and Inductive Methods: Rigor without Rigor Mortis. *Academy of Management Journal,, 59*(4), 1113-1123. https://doi.org/10.5465/amj.2016.4004

Feser, C. (2012). *Serial Innovators: Firms That Change The World.* New Jersey: John Wiley & Sons, Inc.

Fettahlıoğlu, Ö.O., ve Birin, C. (2017). Ölüm Katılığı (Rigor Mortis)'na Yönelik Ölçek Geliştirme ve Pembe Gözlük Paradoksunun Literatüre Yeni Bir Kavram Olarak Kazandırılması Çalışması. *International Journal of Social Science*(55), 313-328. http://doi.org/10.9761/JASSS3760

Fettahlıoğlu, Ö.O., Birin, C., ve Çiçeklioğlu, H. (2016). İşletmelerin Çevresel Unsurlarına Yönelik Süreç Geliştirme. *3rd International Congress on Social Sciences, China to Adriatic* (s. 746-756). Institution of Economic Development and Social Researches Publications, Antalya.

Fettahlıoğlu, Ö.Ö., ve Fettahlıoğlu, H.S. (2017). Rigor Mortis (Ölüm Katılığı) Sürecinde Aile İşletmelerinin Sorunsalları ve Çözüm Önerileri. *Journal of Social And Humanities Sciences Research (JSHSR), 4*(15), 2026-2035.

Figenbaum, A., and Karnani, A. (1991). Output Flexibility—A Competitive Advantage for Small Firms. *Strategic Management Journal, 12*(2), 101–114. https://doi.org/10.1002/smj.4250120203

Kendall, P.C., and Flannery-Schroeder, E.C. (1995). Rigor, But Not Rigor Mortis, in Depression Research. *Journal of Personality and Social Psychology, 68*(5), 892-894. https://doi.org/10.1037/0022-3514.68.5.892

Fredland, J.E., and Morris, C.E. (1976). A Cross Section Analysis of Small Business Failure. *American Journal of Small Business, 1*(1), 7-18. https://doi.org/10.1177/104225877600100102

Furxhi, G. (2021). Employee's Resistance and Organizational Change Factors. *European Journal of Business and Management Research, 6*(2), 30-32. https://doi.org/10.24018/ejbmr.2021.6.2.759

Gillesepie, N., and Dietz, G. (2009). Trust Repair After An Organization-Level Failure. *Academy of Management Review, 34*(1), 127–145. https://doi.org/10.5465/amr.2009.35713319

Hamilton, E.A. (2006). An Exploration of the Relationship Between Loss of Legitimacy and the Sudden Death of Organizations. *Group & Organization Management, 31*(3), 327–358. https://doi.org/10.1177/1059601106286885

Häsänen, L. (2010). *Organizational Death and Employee Motivation: Investigating A Plant Closure in A Multi-Plant Organization.* Stockholm University, Stockholm. ISBN 978-91-7447-156-4

Irwin, R. (2018). *Ibn Khaldun: An Intellectual Biography.* Princeton University Press, New Jersey.

Kets de Vries, M. (2004). Organizations on the Couch: A Clinical Perspective on Organizational Dynamics. *European Management Journal, 22*(2), 183-200. https://doi.org/10.1016/j.emj.2004.01.008

Kobanoğlu, M.S., ve Yüksekyıldız, E. (2021). Örgütsel Başarısızlığa Etkili Olan Yönetsel Yetersizliklerin Bulanık AHP Yöntemi ile Değerlendirilmesi. *Cumhuriyet Üniversitesi İktisadi ve İdari Bilimler Dergisi, 22*(2), 290-323. https://doi.org/10.37880/cumuiibf.974869

Koçel, T. (2020). *İşletme Yöneticiliği* (Genişletilmiş 18. Baskı). Beta Basım Yayın Dağıtım., istanbul. ISBN: 978-605-242-581-7

Kori, S. (2018). Time Since Death from Rigor Mortis: Forensic Prospective. *Journal of Forensic Sciences & Criminal Investigatio, 9*(5). https://doi.org/10.19080/JFSCI.2018.09.555771

Korol, T. (2017). Evaluation of the Factors Influencing Business Bankruptcy Risk in Poland. *e-Finanse, 13*(2), 22-35. https://doi.org/10.1515/fiqf-2016-0020

Kotter, J.P., and Schlesinger, L.A. (1979). Choosing Strategies for Change. *Harvard Business Review, 57*, 106-114.

Krompecher, T., Bergerioux, C., Brandt-Casadevall, C., and Gujer, H.-R. (1983). Experimental Evaluation of Rigor Mortis: VI. Effect of Various Causes of Death on the Evolution of Rigor Mortis. *Forensic Science International, 22*(1), 1-9. https://doi.org/10.1016/0379-0738(83)90114-7

Kuratko, D.F., Goodale, J.S., and Hornsby, J.S. (2001). Quality Practices for a Competitive Advantage in Smaller Firms. *Journal of Small Business Management, 39*(4), 293–311. https://doi.org/10.1111/0447-2778.00027

Lacoste, Y. (1984). *Ibn Khaldun: The Birth of History and The Past of the Third World.* Thetford Press Ltd, Norfolk.

Lelli, G. (2021). *Knowledge and Beauty in Classical Islam: An Aesthetic Reading of the Muqaddima by Ibn Khaldūn.* Routledge, New York.

Li, C., Shi, P., Xu, C., Xu, X., and Zhou, G. (2010). Tracing Processes of Rigor Mortis and Subsequent Resolution of Chicken Breast Muscle Using a Texture Analyzer. *Journal of Food Engineering, 100*(3), 388-391. https://doi.org/10.1016/j.jfoodeng.2009.10.040

Longenecker, C.O., Neubert, M.J., and Fink, L.S. (2007). Causes and Consequences of Managerial Failure in Rapidly Changing Organizations. *Business Horizons, 50*(2), 145—155. https://doi.org/10.1016/j.bushor.2006.11.002

Martín-de-Castro, G., Emilio Navas-López, J., López-Sáez, P., and Alama-Salazar, E. (2006). Organizational Capital as Competitive Advantage of the Firm. *Journal of Intellectual Capital, 7*(3), 324-337. https://doi.org/10.1108/14691930610681438

Mbat, D.O., and Eyo, E.I. (2013). Corporate Failure: Causes and Remedies. *Business and Management Research, 2*(4). https://doi.org/10.5430/bmr.v2n4p19

Mellahi, K., and Wilkinson, A. (2010). Managing and Coping with Organizational Failure: Introduction to the Special Issue. *Group & Organization Management, 35*(5), 531–541. https://doi.org/10.1177/1059601110383404

Miles, R.E., and Snow, C.C. (1984). Fit, Failure and the Hall of Fame. *California Management Review, 26*(3), 10–28. https://doi.org/10.2307/41165078

Morgan, G. (1983). More on Metaphor: Why we Cannot Control Tropes in Administrative Science. *Administrative Science Quarterly, 28*(4), 601-607. https://doi.org/10.2307/2393011

Morgan, G. (2006). *Images of Organizations.* Sage Publications Inc., Thousand Oaks, California.

Mullins, L.J. (2010). *Management & Organizational Behavior (9. Baskı).* Pearson Education Limited. Essex. ISBN: 978-0-273-72408-7

Oğuzhan, Y.S., Aslan, M., ve Karakuş Uysal, Ş. (2021). Otantik Liderlik - Lider Üye Etkileşimi – Yabancılaşma Arasındaki İlişkilerin Kuramsal Olarak İncelenmesi. *Kahramanmaraş Sütçü İmam Üniversitesi İktisadi ve İdari Bilimler Fakültesi Dergisi, 11*(2), 43-52. https://doi.org/10.47147/ksuiibf.1029814

Oreg, S. (2003). Resistance to Change: Developing an Individual Differences Measure. *Journal of Applied Psychology, 88*(4), 680 – 693. https://doi.org/10.1037/0021-9010.88.4.680

Oxford Learners Dictionary (2022). https://www.oxfordlearnersdictionaries.com/ Erişim Tarihi: 30.11.2022 https://www.oxfordlearnersdictionaries.com/definition/english/rigor-mortis?q=rigor+mortis

Pardo del Val, M., and Martínez Fuentes, C. (2003). Resistance to Change: A Literature Review and Empirical Study. *Management Decision, 41*(2), 148-155. https://doi.org/10.1108/00251740310457597

Rumelt, R.P. (1995). Inertia and Transformation. C. Montgomery (Eds.), *Resource-Based and Evolutionary Theories of the Firm: Towards a Synthesis.* (s. 101-132). Springer, Boston, MA. https://doi.org/10.1007/978-1-4615-2201-0_5

Simon, R. (2002). *Ibn Khaldun: History as Science and the Patrimonial Empire.* Budapest: Akademiai Kiado.

Thatte, A.A., Rao, S.S., and Ragu-Nathan, T.S. (2013). Impact of SCM Practices of a Firm on Supply Chain Responsiveness and Competitive Advantage of a Firm. *The Journal of Applied Business Research, 29*(2), 499-530. https://doi.org/10.19030/jabr.v29i2.7653

Yılmaz, D., ve Kılıçoğlu, G. (2013). Resistance to Change and Ways of Reducing Resistance in Educational Organizations. *International Association of Social Science Research - IASSR, 1*(1), 14-21.

Zohar, A., and Morgan, G. (1996). Refining Our Understanding of Hypercompetition and Hyperturbulence. *Organization Science,, 7*(4), 460-464. https://doi.org/10.2307/2635105

Kaynakça

Aasland M S, Skogstad A, Notelaers G, Nıelsen M B, Eınarsen S (2010). The Prevalence of Destructive Leadership Behaviour. British Journal of Management, 21(2), 438-452.

Arıcı, O.(2004). Thebai Söyleminde Uyum (Harmony) ve Ölçü (Sophrisyne) Düşüncesi. Tiyatro Eleştirmenliği ve Dramaturji Bölümü Dergisi, 5, 114- 126.

Aryee, S., Chen, Z. X., Sun, L.-Y., & Debrah, Y. A. (2007). Antecedents And Outcomes Of Abusive Supervision: Test Of A Trickle-Down Model. *Journal of Applied Psychology*, 92(1), 191-201.

Bakker, A.B. & Demerouti, E. (2016). Journal Of Occupatıonal Health Psychology At 20 Job Demands– Resources Theory: Taking Stock and Looking Forward. *Journal of Occupational Health Psychology,* 2017, Vol. 22, No. 3, 273–285 1076-8998/17/$12.00

http://dx.doi.org/10.1037/ocp0000056

Bass, B. M. (1999). Two Decades Of Research And Development İn Transformational Leadership.

European Journal of Work and Organizational Psychology, 8, 9–32

Brandebo, M. F & Alvinius, A. (2018). Introductory Chapter: Dark Sides Of Organizations And Leadership-An Integrative Approach And Definitions. Web of Science, 1-5.

Blomick, S.: 1987, Ambitious Men: Their Desires, Delusion, and Dreams (Viking, New York). Berglas, S. (2014). Rooting out hubris, before a fall. HBR Blog Network, April 14.

http://blogs.hbr.org/2014/04/rooting-out-hubris-before-a-fall/ accessed 14 July 2014.

Bolat Y, Ülker M, Demir C G (2016). Kavramsal Açidan Narsisizm ve Eğitimde Narsistik Kişilik.

Journal of International Social Research, 9(46).

Byrne, A., Dionisi, A. M., Barling, J., Akers, A., Robertson, J., Lys, R., Dupré, K. (2014). The Depleted Leader: The İnfluence Of Leaders' Diminished Psychological Resources On Leadership Behaviors. The Leadership Quarterly, 25, 344–357

Christie, R. ve Geis, F. (1970) Studies in Machiavellianism. New York: Academic Press. E. Özsoy &

K. Ardıç / Karanlık Üçlü'nün (Narsisizm, Makyavelizm ve Psikopati) İş Tatminine Etkisinin İncelenmesi

Coleman, J., "Toward An İntegrated Theory Of White-Collar Crime", American Journal Of Sociology, 1987, 93(2), ss.406-439.

Collıns J (2009). Good to Great-(Why Some Companies Make The Leap And Others Don't). In: SAGE Publications Sage India: New Delhi, India.

Collins, M. D., & Jackson, C. J. (2015). A Process Model Of Self-Regulation And Leadership: How Attentional Resource Capacity And Negative Emotions İnfluence Constructive And Destructive Leadership. The Leadership Quarterly, 26, 386–401.

Danna, K., & Griffin, R. W. (1999). Health And Well-Being İn The Workplace: A Review And Synthesis Of The Literature. *Journal of Management*, 25, 357–384.

Davidson JRT, Connor KM, Swartz M. Mental İllness İn Us Presidents Between 1776 And 1974: A Review Of Biographical Sources. J Nerv Ment Dis 2006;194:47–51.

De Hoogh, A. H. ve Den Hartog, D. N. (2008) "Ethical And Despotic Leadership, Relationships With Leader's Social Responsibility, Top Management Team Effectiveness And Subordinates' Optimism: A Multi-Method Study", The Leadership Quarterly, (19): 297–311.

DeRue, D. S., Nahrgang, J. D., Wellman, N., & Humphrey, S. E. (2011). Trait And Behavioral The Ories Of Leadership: An İntegration And Meta-Analytic Test Of Their Relative Validity. Personnel Psychology, 64, 7–52.

Dunning, D., Heath, C., Suls, J. M. (2004). Flawed Self-Assessment Implications for Health, Education, and theWorkplace. Psychological Science In The Publıc Interest, 5(3): 69- 107.

Einarsen, S., Aasland, M. S. & Skogstad, A. (2007). Destructive Leadership Behavior: A Definition and Conceptual Model. The Leadership Quarterly, 18, 207-216.

Fındıklı, M. M. A., Okan, G., & Sığrı, Ü. (2019). Karanlık Liderlik Ölçeği: Çalışanların Algısı Üzerine Bir Ölçeklendirme Çalışması. *Nitel Sosyal Bilimler*, *1*(1). 89-115.

Field, L. (1997). Impediments to empowerment and learning within organizations. *The Learning Organization*, 4 (4), 149-158.

French, J. R. P., & Raven, B. (1959). The Bases of Social Power. In D. Cartwright & A. Zander (Eds.), Studies in Social Power (pp. 150-167). Ann Arbor, MI: University of Michigan Press.

George, J. M., & Jones, G. R. (1995). Understanding and Managing Organizational Behavior. Reading: Addison-Wesley.

Halbesleben, J. R. B., Neveu, J. P., Underdanhl, S. C. P., and Westman, M., (2014). Getting to the "COR": Understanding the Role of Resources in Conservation of Resources Theory. *Journal of Management* Vol. 40 No. 5, July 2014 1334–1364 DOI: 10.1177/0149206314527130l334-13364)

Harris, K. J., Kacmar, K. M., & Zivnuska, S. (2007). An İnvestigation Of Abusive Supervision As A Predictor Of Performance And The Meaning Of Work As A Moderator Of The Relationship. The Leadership Quarterly, 18(3), 252-263.

Hayward MLA (2007) Ego Check: Why Executive Hubris Is Wrecking Companies and Careers and How to Avoid the Trap. Chicago: Kaplan.

Hogan, R. ve Hogan, J., "Assessing Leadership: A View From The Dark Side", International Journal Of Selection And Assessment, 2001, 9(1-2), ss.40-51.

Illies, J. J. & Reiter-Palmon, R. (2008). Responding destructively in leadership situations: The role of personal values and problem construction. Journal of Business Ethics, 82, 251-272.

İnvista, (2021). Leadership Impacton Employee Wellbeing Whitepaper. *ttps://invistainsights.com/wp- content/uploads/Leadership_Impact_on_Employee_Wellbeing_Whitepaper_1_21_847889890.pdf*

Isikoff M, Corn D. Hubris: The İnside Story Of Spin, Scandal, And The Selling Of The Iraq War. New York: Crown, 2006:455

Jakovljević M (2011). Hubris Syndrome And A New Perspective On Political Psychiatry: Need To Protect Prosocial Behavior, Public Benefit And Safety Of Our Civilisation. Psychiatria Danubina, 23(2.), 136-138.

Judge, T.A., Lepıne, J.A., (2007). Research Companion to the Dysfunctional Workplace Management Challenges and Symptoms, (Ed: Janice Langan-Fox, Cary L. Cooper ve Richard J. Klimoski), London: Edward Elgar Publishing.

Ju, L., Lin, Z., Jing, X., & Meng, D. (2015). The influence of abusive supervision on work-to-family conflict: the mediation role of organizational justice, 2nd International Conference on Education Reform and Modern Management (ERMM 2015) Proceedings Book, 284-286.

Kabadayı M, Türkay O (2020). Yönetsel gücün örgütsel güven-performans ve özdeşleşme etkileşimi kapsamındaki rolü: Bodrum'daki otel işletmelerinde bir uygulama. *Yönetim Bilimleri Dergisi*, **18**(35), 111-139.

Kaıser, R. B., LeBreton, J. M., Hogan, J., (2015), The Dark Side of Personality and Extreme Leader Behavior. Applied Psychology, 64, (1), 55-92.

Kanungo, R. N. (2001) "Ethical Values Of Transactional And Transformational Leaders", Canadian Journal of Administrative Sciences, 18: 257–265

Kershaw I. Hitler 1889–1936: Hubris. London: Allen Lane, 1998.

Kuknor, S.C. and Bhattacharya, S. (2022), "Inclusive leadership: New Age Leadership To Foster Organizational İnclusion", *European Journal of Training and Development*, Vol. 46 No. 9, pp. 771-797. https://doi.org/10.1108/EJTD-07-2019-0132

Kruger, J. & Dunning, D. (1999). Unskilled and unaware of ıt: how difficulties in recognizing one's own incompetence lead to inflated self-assessments. Journal of Personality and Social Psychology, 77(6), 1121. https://doi.org/10.1037/0022-3514.77.6.1121

Koçel, T., (2014). İşletme Yöneticiliği: Yönetim ve Organizasyon, Organizasyonlarda. Davranış, Klasik-Modern-Çağdaş ve Güncel Yaklaşımlar, İstanbul: Beta Yayınevi.

Lenz, R. T. ve Lyles, M. A. (1985) "Paralysis By Analysis: İs Your Planning System Becoming Too Rational?", Long Range Plann,18 (4): 64-72.

Mcıntosh, G. L. ve Rima, S. D., (1997), Overcoming The Darkside Of Leadership, Baker Books.

Mcquade, K.E., Harrison, C. and Tarbert, H. (2021), "Systematically reviewing servant leadership", *European Business Review*, Vol. 33 No. 3, pp. 465- 490. https://doi.org/10.1108/EBR-08-2019-0162

Merecz, D., Drabek, M., & Mościcka, A. (2009). Aggression at the workplace— psychological consequences of abusive encounter with coworkers and clients. *International Journal of Occupational Medicine and Environmental Health*, 22(3), 243-260.

Montano, D., Reeske, A., Franke, F., & Hüffmeier, J. (2017). Leadership, Followers' Mental Health And Job Performance İn Organizations: A Comprehensive Meta-Analysis From An Occupational Health Perspective. *Journal Of Organizational Behavior*, 38, 327–350.

Nassif, A. G. (2018). Heterogeneity And Centrality Of "Dark Personality" Within Teams,Shared Leadership, And Team Performance: A Conceptual Moderated-Mediation Model, Human Resource Management Review, 1-14

Levenson, M., Kiehl, K., & Fitzpatrick, C. (1995). Assessing Psychopathic Attributes İn A Noninstitutionalized Population. Journal of Personality and Social Psychology, 68, 151-158. doi: 10.1037//0022-3514.68.1.151

Lipman-Blumen, J. (2005). Toxic leadership: When grand illusions masquerade as noble visions. Leader to Leader, Spring, 36, 29-36, Doi: 10.1002/ltl.125.

Morgan K. The Judgement Of History. Parliamentary Monitor 2007; 149:16–17.

Owen, D., (2006). Hubris And Nemesis In Heads Of Government. Journal Of The Royal Society Of Medicine, November, 99 (3): 548-551.

Owen D, Davıdson J (2009). Hubris syndrome: An Acquired Personality Disorder? A Study of US Presidents and UK Prime Ministers over the last 100 years. Brain, 132(5), 1396.

Park J-H, Kım C, Chang Y K, Lee D-H, Sung Y-D (2018). CEO Hubris And Firm Performance: Exploring The Moderating Roles Of Ceo Power And Board Vigilance. *Journal of business ethics*, **147**(4), 919-933.

Paulhus, D. L. ve Williams, K. M. (2002). The Dark Triad Of Personality: Narcissism, Machiavellianism, And Psychopathy. Journal of Research in Personality, 36(6), 556-563.

Phillips, D. (2004). Athenian political oratory. New York: Routledge.

Platon. Phædrus , 238a. In: Euthyphro/ Apology/ Crito/ Phaedo/ Phaedrus, trans Fowler HN. *Cambridge, MA: Harvard University Press*, 1914.

Raskin, R., ve Terry, H. (1988). A Principal-Components Analysis Of The Narcissistic Personality İnventory And Further Evidence Of İts Construct Validity. Journal of Personality and Social Psychology, 545, 890-902. doi: 10.1037/0022-3514.54.5.890

Rego P, Lopes M P, Sımpson A V (2017). The Authentic-Machiavellian Leadership Grid: A Typology Of Leadership Styles. Journal Of Leadership Studies, 11(2), 48-51.

Ronfeldt, D. F. (1994). Beware The Hubris-Nemesis Complex: A Concept For Leadership Analysis.

RAND Santa Monica: Rand Corporation, E-Book.

Robbıns A (1993). Sınırsız Güç (çev: M. Değirmenci). İstanbul: İnkılap Kitapevi Yayını. Russel B. History of Western Pilosophy, 2nd edn. London: George Allen and Unwin, 1961:782.

Russell G (2011) Psychiatry And Politicians: The 'Hubris Syndrome'. The Psychiatrist 35: 140–145. Sadler-Smith E (2010) The Intuitive Mind: Profiting from the Power of Your Sixth Sense. Chichester: John Wiley and Sons.

Schmidt, A. A. (2008). Development and Validation of The Toxic Leadership Scale. Unpublished Master Theses, Faculty of the Graduate School of the University of Maryland.

Schyns, B., & Schilling, J. (2013). How Bad Are The Effects Of Bad Leaders? A Meta-Analysis Of DestrucTive Leadership And İts Outcomes. The Leadership Quarterly, 24, 138–158.

Skogstad, A., Einarsen, S., Torsheim, T., Aasland, MS., and Hetland, H. (2007) The Destructiveness Of Laissez-Faire Leadership Behavior. *Journal of Occupational Health Psychology*. 12(1):80

Shenk JW. Lincoln's Melancholy: How Depression Challenged A President And Fuelled His Greatness. Boston: Houghton Mifflin, 2005.

Schmidt, B., Loerbroks, A., Herr, R. M., Wilson, M. G., Jarczok, M. N., Litaker, D., Mauss, D., Bosch,

J. A., & Fischer, J. E. (2014). Associations Between Supportive Leadership And Employees Self-Rated Health İn An Occupational Sample. *International Journal of Behavioral Medicine*, 21(5), 750–756. https://doi. org/10.1007/s12529-013-9345-7

Schilling, J. (2009) "From İneffectiveness To Destruction: A Qualitative Study On The Meaning Of Negative Leadership", Leadership, 5: 102–128.

Sezici, E. (2016). İzleyicilerin yıkıcı liderlik algısı ve sonuçları. Dumlupınar Üniversitesi Sosyal Bilimler Dergisi, (47), 106-121.

Sonnentag, S. (2015). Dynamics Of Well-Being. *Annual Review of Organizational Psychology and Organizational Behavior*, 2, 261–293.

Tepper, B. J. (2000). Consequences of abusive supervision. Academy of Management Journal, 43(2), 178-190.

Tepper, B. J. (2007). Abusive supervision in work organizations: Review, synthesis, and research agenda. Journal of Management, 33(3), 261-289.

Tuchman B. The March Of Folly: From Troy To Vietnam. New York: Ballantine, 1985.

Unıson. (1997). Unıson's Members' Experience of Bullying at Work. London: Unıson

Van de Vliert, E. & Einarsen, S. (2008). Cultural construals of destructive versus constructive leadership in major world niches. International Journal of Cross Cultural Management, 8(3), 275-295.

Vıdıng E, Mccrory E (2019). Towards Understanding Atypical Social Affiliation İn Psychopathy. The Lancet Psychiatry, 6(5), 437-444.

Wheatcroft G. The Tragedy of Tony Blair. Atlantic Monthly, June 2004.

Young H. This Blessed Plot: Britain And Europe From Churchill To Blair. London: Macmillan, 1998:368.

Yukl, G., Gordon, A., & Taber, T. (2002). A Hierarchical Taxonomy Of Leadership Behavior: Integrating A Half Century Of Behavior Research. *Journal of Leadership & Organizational Studies*, 9, 15–32.

Kaynaklar

Acosta, J. E. G., Cortés D. A. C. (2021). Is not being in love, is to love! Going through the psychology of the masses. Psychother Politics Int. 19:e1602. 2021 John Wiley & Sons, Ltd. s.1 of 7. https://doi.org/10.1002/ppi.1602.

Akila, A., Priyadarshini, R. G. (2018). The impact of workplace friendships on organizational commitment and intention to leave. The 3rd International Conference on Materials and Manufacturing Engineering, IOP Conf. Series: Materials Science and Engineering, 390012064 8–9 March 2018, Tamilnadu, India, doi: 10.1088/1757-899X/390/1/012064. 1-6.

Balkundi, P., Kilduff, M. (2006). The ties that lead: A social network approach to leadership. The Leadership Quarterly, 17(4), 419-439.

Brickman, P., Bulman, R.J. (1977) Pleasure and pain in social comparison, In J. Suls & R.L. Miller (Eds.), Social comparison processes: Theoretical and empirical perspectives, 149-186.

Buunk, B.P. (1995) Comparison direction and comparison dimension disabled individuals: towards a refined conceptualization of social comparison under stress, Personality and Social Psychology Bulletin, 21, 316-330.

Buunk, A. P., Gibbons, F. X. (2007). Social comparison: The end of a theory and the emergence of a field. *Organizational Behavior and Human Decision Processes, 102*(1), 3–21. https://doi.org/10.1016/j.obhdp.2006.09.007

Bowie, Malcolm (2007). Lacan, Çev. V. Pekel Şener, 1.B., Dost Kitabevi Yayınları, Ankara 2007.

Carrington, P.J., Scott, J., Wasserman, S. (2005). Models and methods in social network analysis. N.Y: Cambridge University Press.

Durrah, O. (2022). Do we need friendship in the workplace? The effect on innovative behavior and mediating role of psychological safety. Current Psychology , https://doi.org/10.1007/s12144-022-03949-4.

Elliott A., Lemert C.,Yeni Bireycilik: Küreselleşmenin Duygusal Bedelleri, Sel Yayıncılık, İstanbul, 2011.

Festinger, L. (1954). A theory of social comparison process, Human Relations, 1, 117-140.

Freud, S. (1921). Group Psychology and the Analysis of the Ego. The Standard Edition of the Complete Psychological Works of Sigmund Freud, Volume XVIII (1920-1922): Beyond the Pleasure Principle, Group Psychology and Other Works, 65-144.

Hazan, C., Shaver, P. R. (1994). Attachment as an organizational framework for research on close relationships. Psychological Inquiry, 5, 1-22.

Hommelhoff, S. (in press). Having workplace friends is not always fun: A criticalincident study. German Journal of Work and Organizational Psychology (ZAO), riedrich-Alexander University Erlangen-Nürnberg.

Gupta, A., K. (2020). Workplace friendships: an afrmative efect on the organizational obligation. International Journal on Emerging Technologies, 11(3), 526–530.

Kets de Vries, M. F. R. (2011). The hedgehog effect : executive coaching and the secrets of building high performance teams. John Wiley & Sons Ltd, The Atrium, Southern Gate, Chichester, West Sussex, PO19 8SQ, United Kingdom. ISBN 978-1-119-96228-1 (ebk).

Littman-Ovadia, H., Oren, L., Lavy, S. (2013). Attachment and autonomy in the workplace: New insights. Journal of Career Assessment, 1-17. doi:10.1177/1069072712475282.

Lopez, F. G., Ramos, K. (2015). Predicting well-being in managers: Test of a positive psychology model. The Journal of Positive Psychology, 11(4), 378-387. doi:10.1080/17439760.2015.1092571

Lu, J. G., Hafenbrack, A. C., Eastwick, P. W., Wang, D. J., Maddux, W. W., and Galinsky, A. D. (2017). “Going out” of the box: close intercultural friendships and romantic relationships spark creativity, workplace innovation, and entrepreneurship. J. Appl. Psychol. 102, 1091–1108. doi: 10.1037/apl0000212.

Manner, J. K., DeWall, C. N., Schaller, M. (2007). Does social exclusion motivate interpersonal reconnection? Resolving the “Porcupine Problem”, Journal of Personality and Social Psychology, 92(1), 42–55.

Methot, J. R., Lepine, J. A., Podsakoff, N. P., Christian, J. S. (2016). Are workplace friendships a mixed blessing? Exploring tradeoffs of multiplex relationships and their associations with job performance. *Personnel Psychology, 69*(2), 311–355. https://doi.org/10.1111/peps.12109

Kyoko, F. (2001). The Porcupine Dilemma in Adolescents' Friendships. Japanese Journal of Educational Psychology 49(2), 146 – 155. doi: 10.5926/jjep1953.49.2_146.

Miller, A. N. (2011). Sharing in workplace friendship: A model of disclosure in white-collar

workplace relationships. Yayınlanmamış doktora tezi, North Dakota State University of Agriculture and Applied Science.

Morrison, R. L. & Cooper-Thomas, H. D. (In press) Friendship Among Coworkers. In M. Hojjat & A. Moyer (Eds.). The Psychology of Friendship. New York: Oxford University Press.

Bridge, K., & Baxter, L. A. (1992). Blended relationships: Friends as work associates. Western Journal of Communication, 56, 200–225.

Sandroni, A. (2019). The hedgehog's dilemma. Journal of Mathematical Economics 82, 184–196. https://doi.org/10.1016/j.jmateco.2019.02.005.

Schopenhauer , A. (1851). Parerga und Paralipomena: kleine philosophische Schriften , Vol. 1 – 2 . Berlin : Julius Frauenst ä dt .

Schopenhauer, (A., 2001). Parerga Und Paralipomena, Vol. II. Oxford University Press, chapter XXXI, section 396.

Tasselli, S., & Kilduff, M. (2018). When brokerage between friendship cliques endangers trust: a personality–network fit perspective. Academy of Management Journal, 61(3), 802-825.

Xinyu (Judy), H., Subramony, M. (2022). Understanding the impact of COVID-19 pandemic on teleworkers' experiences of perceived threat and professional isolation: The moderating role of friendshStress and Health. 1–13. **https://doi.org/10.1002/smi.3146**

Xio, J., Mao, J. Y., Quan J., Qing T. (2020). Front. Psychol., Sec. Organizational Psychology 11, doi: 10.3389/fpsyg.2020.00190.

Zhang, Y., Chen, Y. (2022). The Influence of workplace friendship on organizational citizenship behavior from the perspective of human resource management: the regulating effect of workplace social self-efficacy. 13th International Conference on E-business, Management and Economics (ICEME 2022), July 16–18, 2022, Beijing, China. ACM, New York, NY, USA, 441-447. https://doi.org/10.1145/3556089.3556178.441-447.

Kaynakça

Akdemir, B. ve Duman, M.Ç. (2017). Kadın Çalışanların Performansında Cam Tavan Sendromu Engeli*!, International Journal of Academic Value Studies*, Vol: 3, Issue: 15, ss. 517-526.

Akpinar-Sposito, C. (2013). Career barriers for women executives and the Glass Ceiling Syndrome: the case study comparison between French and Turkish women executives, Procedia - Social and Behavioral Sciences 75, ss. 488 – 497

Aksu, A., Çek, F., Şenol, B. (2013). Kadınların Müdür Olmalarının Önündeki Cam Tavan ve Cam Tavanı Aşma Stratejileri'ne İlişkin İlköğretim Okulu Müdürlerinin Görüşleri, *Kocaeli Üniversitesi Sosyal Bilimler Dergisi,* 25, ss.133-160.

Aksu, M. ve Şahin, B. (2022). Kraliçe Arı Sendromu Bağlamında Kadınların Kariyer Yolunda Erilleşme Sorununun Teorik İncelemesi, *Süleyman Demirel Üniversitesi İnsan Kaynakları Yönetimi Dergisi,* Cilt: 1, Sayı: 1, ss. 1-25.

Akyurt, N. (2018). Kadın çalışanlarda Kariyer Engelleri: Radyoloji Çalışanları Örneği, *İnönü Üniversitesi Sağlık Hizmetleri Meslek Yüksekokulu Dergisi*, Cilt 6, Sayı 1, ss. 85-107.

Alga, E. (2020). Cam Tavan Sendromu Ve Bölgesel Boyut: Bir Kamu Bankası Örneği, *Türk İdare Dergisi,* 92, 491, ss. 11-39.

Arasu Balasubramanian, S. ve Lathabhavan, R. (2017). Women's glass ceiling beliefs predict work engagement and burnout, *Journal of Management Development*, 36, 9, ss. 1125-1136.

Boztepe, E. (2022). Profesyonel Mutfak Çalışanlarının Cam Tavan Sendromu Algıları ve Deneyimleri Üzerine Bir Araştırma, *Karadeniz Uluslararası Bilimsel Dergi*, 55, ss.12-32.

Bukstein, D. ve Gandelman, N. (2019). Glass ceilings in research: Evidence from a national program in Uruguay, *Research Policy* 48, 1550–1563.

Carnes, M.,Morrissey, C., Geller, S.E. (2008). Women's Health and Women's Leadership in Academic Medicine: Hitting the Same Glass Ceiling?, *Journal Of Women's Health,* 17, 9, ss. 1453-1462.

Cho, J., Lee, T., Jung, H. (2014). Glass ceiling in a stratified labor market: Evidence from Korea, *Journal of The Japanese and International Economies*, 32, 56-70.

Doğru, A. (2010). *Kadın Çalışanların Cam Tavan Engelleri ve İş Tatminine Etkisi: Afyon Kocatepe Üniversitesi Tıp Fakültesi Örneği.* Yüksek Lisans Tezi, Dumlupınar Üniversitesi Sosyal Bilimler Enstitüsü, Kütahya

Gül, H., ve Oktay, E. (2009). Türkiye ve Dünyada Kadınların Çalışma Hayatında Yaşadıkları Cam Tavan Algıları Üzerine Kavramsal Bir Çalışma. *SÜ İİBF Sosyal ve Ekonomik Araştırmalar Dergisi*, 9, 18, ss. 421- 436.

Insch, G.S., McIntyre N., Napier, N.K. (2008). The Expatriate Glass Ceiling: The Second Layer of Glass, *Journal of Business Ethics*, 83, ss.19–28.

İpçioğlu, İ., Eğilmez, Ö., Şen, H. (2018). Cam Tavan Sendromu: İnsan Kaynakları Yöneticileri Bağlamında Bir Araştırma, *Mehmet Akif Ersoy Üniversitesi Sosyal Bilimler Enstitüsü Dergisi* Cilt.10 Sayı. 25, ss.686-709.

Jafarov, S ve Kamiloğlu, F. (2022). Cam Tavan Sendromunun Kadınların Çalışma Hayatına Etkisi: Türkiye ve İngiltere Örneği, *International Socıal Mentalıty And Researcher Thınkers Journal,*, 8, 62 ss. 1494-1504.

Kadık Akdaş, E. (2022). *Sağlık Sektöründe Kadın Hekimlerin Karşılaştığı Cinsiyet Ayrımcılığı Ve Cam Tavan Sendromu,* Yayınlanmamış doktora tezi, İstanbul Gelişim Üniversitesi Lisansüstü Eğitim Enstitüsü, İstanbul.

Karabal, M. A. ve Çakı, N. (2021). Çalışma Yaşamında Kadınların Karşısına Çıkan Sosyal ve Psikolojik Engeller: Cam Tavan Sendromu ve Kraliçe Arı Sendromuna İlişkin Tezlerin İncelenmesi, *Journal of Theoretical & Empirical Research on Management*, 1,1, ss. 47-64.

Karaca, A. (2007). *Kadın Yöneticilerde Kariyer Engelleri: Cam Tavan Sendromu Üzerine Uygulamalı Bir Araştırma*, Selçuk Üniversitesi Sosyal Bilimler Enstitüsü, Yüksek Lisans Tezi, Konya.

Karcıoğlu, F. Ve Leblebici, Y. (2014). Kadın Yöneticilerde Kariyer Engelleri: "Cam Tavan Sendromu" Üzerine Bir Uygulama, *Atatürk Üniversitesi İktisadi ve İdari Bilimler Dergisi*, 28, 4, ss. 1-20.

Kaygın, E., Zengin, Y., Topçuoğlu, E. (2019). Kadın Girişimciliği Analizi: Kars İli Uygulaması, *Örgütsel Davranış Araştırmaları Dergisi*, 4, 1, ss. 117-128.

Kırpık, G. (2019). Kadın Çalışanlarda Cam Tavan Algısı Kırıldı mı? Erkek Çalışanlar Halen Cinsiyet Ayrımcılığı Yapıyorlar mı?: Adıyaman Bankacılık Sektörü Örneği, *Uluslararası Toplum Araştırmaları Dergisi,* 9, 12, ss. 341-372.

Kördeve, M.K. (2017). Kadın Çalışanların Önündeki Engel: Cam Tavan Sendromu, *Uşak Üniversitesi Sosyal Bilimler Dergisi*, 10,1, ss. 123-142.

Kurt, S. ve Akgün Kostak, M. (2019). Sağlık Bilimleri Fakültesi Öğrencilerinin Cam Tavan Sendromu Hakkındaki Görüşleri, *Uluslararası Sosyal Araştırmalar Dergisi*, 12,65, ss. 859-865.

Mert, P. (2019*). Kadın Öğretmenlerin Yönetici Olmaları Önündeki Engellerin Cam Tavan Sendromu Bağlamında İncelenmesi*, Yayınlanmamış doktora tezi, Marmara Üniversitesi İstanbul Sabahattin Zaim Üniversitesi Eğitim Yönetimi Ve Denetimi Ortak Doktora Programı, İstanbul.

Örücü, E., Kılıç, R., Kılıç, T. (2007). Cam Tavan Sendromu ve Kadınların Üst Düzey Yönetici Pozisyonuna Yükselmelerindeki Engeller: Balıkesir İli Örneği, *Yönetim ve Ekonomi*, Cilt:14 Sayı:2, ss. 117-135.

Özdemir, Y. Sözcan, Z., Alas, C. (2017). Cam Tavan Sendromunu Aşan Kadın Yöneticiler: Kariyer Öyküleri İncelemesi, *International Journal of Academic Value Studies*, 3, 13, ss. 347-356.

Öztürk, A. (2017). Cam Tavan Sendromu Ve Kadınların Algısı Üzerine Kavramsal Bir Çalışma, *Yönetim, Ekonomi ve Pazarlama Araştırmaları Dergisi*, Cilt.1, Sayı. 1, ss. 8-17.

Ribeiras, R. (2021). Women in cardiology: Between the ‘‘glass ceiling’’ and the ‘‘sticky floor’’ *Revista Portuguesa de Cardiologia* 40, ss. 505- 508.

Sahoo, D.K. ve Lenka, U. (2016). Breaking the glass ceiling: opportunity for the organization, *Industrıal And Commercıal Traınıng*, 48,6, ss. 311-319.

Saleem, S.,Rafiq, A., Yusaf, S. (2017). Investigating the glass ceiling phenomenon, *South Asian Journal of Business Studies,* 6, 3, ss. 297-313.

Sarıoğlu, Z. B. (2018). *Cam Tavan Sendromu: Ölçek Uyarlama Çalışması Ve Demografik Değişkenler Açısından Bir Analiz*, Yayınlanmamış Yüksek Lisans Tezi, Bahçeşehir Üniversitesi Sosyal Bilimler Enstitüsü İşletme Anabilim Dalı, İstanbul.

Serinikli, N. (2021). Üniversite Öğrencilerinin Cam Tavan Algıları ile Beş Faktör Kişilik Özellikleri İlişkisi, *Balkan ve Yakın Doğu Sosyal Bilimler Dergisi*, 07 (01), ss. 16-28.

Smith, P., Caputi, P., Crittenden, N. (2016). A maze of metaphors around glass ceilings, Gender in Management, *An International Journal* Vol. 27 No. 7, ss. 436-448.

Taşkın, E. ve Çetin, A. (2012). Kadın Yöneticilerin Cam Tavan Algısının Cam Tavanı Aşma Stratejilerine Etkisi: Bursa Örneği, *Dumlupınar Üniversitesi Sosyal Bilimler Dergisi*, Sayı 33, ss.19-34.

Uçar, M. ve Güven, S. (2021). Kariyer Engeli Olarak Cam Tavanin Okullarda Personel Güçlendirmeye Etkisi, *Uluslararası Eğitimde Yenilikçi Yaklaşımlar Dergisi,* 5 (1), ss. 87-110.

Wirth, L. (2011). *Breaking Through The Glass Ceiling: Women in Management*. Geneva, International Labour Office, USA.

Yanmaz, K. (2019). *Lojistik İşletmelerinde Cam Tavan Sendromu Ve İş Motivasyonu: Mersin İli Örneği*, Tarsus Üniversitesi Lisansüstü Eğitim Enstitüsü, Yüksek Lisans Tezi, Mersin.

KAYNAKÇA

Adamik, A. ve Sikora-Fernandez, D. (2021). "Smart Organizations as a Source of Competitiveness and Sustainable Development in the Age of Industry 4.0: Integration of Micro and Macro Perspective", Energies, sayı: 14, s.1572.

Altındağ, E., & Turnali, D. (2015). İnsan kaynakları yönetiminde kullanılan tekniklerin örgütsel bağlılık üzerindeki etkisi. Siyaset, Ekonomi ve Yönetim Araştırmaları Dergisi, 3(3), 1-20.

Boyd, J. (1995). "The Essence of Winning and Loosing" Sunumu.

Çetin, F.., (2017). Öğrenilmiş çaresizlik, İçinde, Akdemir, B., *İnsan kaynakları yönetiminde yeni yaklaşımlar*,(91-122), Beta Basım, İstanbul.

Demirel, E. (2022). İşletme Yönetiminde Yeni Bir Yapılanma: Akıllı Organizasyonlar. Selçuk Üniversitesi Akşehir Meslek Yüksekokulu Sosyal Bilimler Dergisi, (14), 85-94.

Doğanın Sesi Türkiye (2023), Dağ aslanı: puma, https://www.doganinsesiturkiye.com/detay/578-dag-aslani-puma, Erişim Tarihi: 11.03.2023

Galinec, D., & Steingartner, W. (2013). A look at observe, orient, decide and act feedback loop, pattern-based strategy and network enabled capability for organizations adapting to change. Acta Electrotechnica et Informatica, 13(2), 39-49

Kanten, P., (2017). Çift kariyerli eşler (aileler sorunu), İçinde, Akdemir, B., İnsan kaynakları yönetiminde yeni yaklaşımlar,(129-167), Beta Basım, İstanbul.

Kesler, M. P., (2004). "Discovering the Valley of the Crystals - Erie as in Mountain Lion" https://tr.wikipedia.org/w/index.php?title=Puma&action=edit&section=1, Erişim Tarihi: 10.03.2023.

Knight, J. E. (2005). "Mountain Lions". Montana State University. 5 Nisan 2016 tarihinde kaynağından arşivlendi. Erişim tarihi: 18 Haziran 2008.

Koçel, T. (2020). İşletme Yöneticiliği. Genişletilmiş 18. Baskı. Beta, İstanbul.

Köseoğlu, E. (2019). Değişen dünyada lider kalabilmek için bir yol haritası, https://hbrturkiye.com/blog/degisen-dunyada-lider-kalabilmek-icin-bir-yol-haritasi, Erişim Tarihi:11.03.2023

Matheson, D., & Matheson, J. E. (2001). Smart organizations perform better. *Research-. Technology Management*, 44 (4), 49-54.

Özbozkurt, O.B. , (2022). Siyah Kuğuların Farkında Olmak, https://hbrturkiye.com/blog/siyah-kuglarin-farkinda-olmak, Erişim Tarihi:11.03.2023

Sennett, R.(2022) *Karakter aşınması: Yeni kapitalizmde işin kişilik üzerindeki etkileri*, Çev: Barış Yıldırım. 18. Basım, Ayrıntı Yayınları, İstanbul

World Economic Forum (2020), The Future of Jobs Report 2020, https://www.weforum.org/reports/the-future-of-jobs-report-2020/digest, Erişim Tarihi: 13.03.2023

Kaynakça

10 Ways to Overcome Perfectionism. (2021, 15 Nisan). Erişim tarihi: 21 Eylül 2022 https://oregoncounseling.com/article/10-ways-to-overcome-perfectionism/ adresinden alınmıştır.

Akgündüz, S. (2006). *Örgütsel stres kaynaklarının çalışanların iş tatmini üzerindeki etkisi ve banka çalışanları için yapılan bir araştırma*. Dokuz Eylül Üniversitesi Sosyal Bilimler Enstitüsü, Yüksek Lisans Tezi, İzmir.

Arar, T., Öneren, M., & Yurdakul, G. (2022). Proposing a new term for organizational behavior literature: Achilles's Tendon Syndrome in businesses. *Journal of Information and Organizational Sciences*, *46*(1). doi: org/10.31341/jios.46.1.5

Clarkson, P. (1994). Achilles as healer: Pseudocompetence in the trainee counsellor or therapist. *Employee Counselling Today, 6*(3), 15–20.

Clarkson, P. (1999*). Aşil Sendromu*. (Çeviren: S. Kunt), Ankara: HYB Yayıncılık.

Çıvgın, H., & Gündağ, M. (2020). Aşil Sendromu (Gizli Başarısızlık Korkusu) ve İş Tatmini Üzerine Kavramsal Bir İnceleme. *Journal of Tourism and Gastronomy Studies, (4),* 179-190.

Demir ,S., Kuşcu Karatepe, H. & Özcan, Yüce, U. (2022). Aşil sendromunun makyavelist davranış eğilimi üzerine etkisi: Bir alan araştırması. *Atatürk Üniversitesi İktisadi ve İdari Bilimler Dergisi, 36* (1), 83-92 .

Drago, W.A., & Folker, C.A. (1999). Achilles revisited: The impact of incompetencies on firm performance. *Management Research News, 22*(8), 18–25.

Gürel, E., & Muter C. (2007). Psikomitolojik terimler: psikoloji literatüründe mitolojinin kullanılması. *Anadolu Üniversitesi Sosyal Bilimler Dergisi, 7*(1), 537–569.

Hamachek, D. E. (1978). Psychodynamics of normal and neurotic perfectionism. *Psychology: A Journal of Human Behavior, 15*(1), 27–33.

Hollender, M. H. (1965). Perfectıonısm. *Comprehensive psychiatry*, *6*, 94–103.

Lupien, Sonia J., McEwen, Bruce S., Gunnar, Megan R., & Heim, Christine (2009). Effects of stress throughout the lifespan on the brain, behaviour and cognition. *Nature Reviews Neuroscience*, *10*(6): 434–445. doi:10.1038/nrn2639.

Özsoy, T. (2022). *Çalışanların obsesif kompulsif belirti düzeylerinin işe yönelik tutum ve davranışlara etkilerinin incelenmesi*. Sakarya Üniversitesi İşletme Enstitüsü, Doktora Tezi, Sakarya.

Papadomarkaki, E., & Portinou, S. (2012). Clinical perfectionism and cognitive behavioral therapy. *Psychiatrike, 23,* 61–71.

Pearce, J., Murray, C., & Larkin, W. (2019). Childhood adversity and trauma: experiences of professionals trained to routinely enquire about childhood adversity. *Heliyon, 5*(7): e01900. doi:10.1016/j.heliyon.2019.e01900.

Roy, C. A., & Perry, J. C. (2004). Instruments for the assessment of childhood trauma in adults. *The Journal of Nervous And Mental Disease*, *192*(5), 343–351. doi: 10.1097/01.nmd.0000126701.23121.fa

Stoeber, J., & Childs, J. H. (2010). The Assessment of self-oriented and socially prescribed perfectionism: Subscales Make a difference. *Journal of Personality Assessment, 92(6),* 577–*585.* doi*:*10.1080/00223891.2010.513306

Tekin, Z. (2018). Yöneticilikte Aşil Sendromu ve mesleki tükenmişlik ilişkisi. *Avrasya Uluslararası Araştırmalar Dergisi, 6*(12), 544–562, doi: 10.33692/avrasyad.510293

Yılmaz, M. K. (2006). *Stres ve motivasyonun satış gücünün iş tatmini üzerine etkisi: Erzurum'daki ilaç satış mümessilleri üzerinde bir uygulama*. Atatürk Üniversitesi, Sosyal Bilimler Enstitüsü, Yüksek Lisans Tezi, Erzurum.

KAYNAKÇA

Ağbay, C., (2021), İşkoliklik Kavramı, Tipolojileri ve Turizm İşletmeleri İçin Değerlendirilmesi, Turizm İşletmeleri Perspektifinden Örgütsel Davranış, Ed. Ehtiyar, R. ve Aksu, A., Detay Yayıncılık, Ankara.

Ahsberg E., Kecklund G., Akerstedt T. ve Francesco G. (2000) Shiftwork and Different Dimensions of Fatigue. *International Journal of Industrial Ergonomics* 26, 457–465.

Allen, T. D. ve Finkelstein, L. M. (2014). Work–Family Conflict Among Members of Full-Time Dual-Earner Couples: An Examination of Family Life Stage, Gender, and Age. *Journal of Occupational Health Psychology*, 19(3), 376.

Altuntaş M., Başer A., Kolcu G., Tuncer Ö., Gök Balcı U., Çadırcı D. ve Öngel K. (2014) Hemşirelerde süreğen yorgunluk yakınmaları sıklığı, *İzmir Tepecik Eğitim ve Araştırma Hastanesi Dergisi*, 24: 167-172.

Akerstedt T. (1998) Shift Work and Disturbed Sleep/Wakefulness.Sleep *Medicine Reviews* 2, 117–128.

Akerstedt T., Knutsson A., Westerholm P., Theorell T., Alfredsson L. ve Kecklund G. (2004) Mental Fatigue, Work and Sleep. *Journal of Psychosomatic Research* 57, 427–433.

Akyol, Asiye, D. (1999). Kronik Yorgunluk Sendromu, *Ege Üniversitesi Hemşirelik Yüksek Okulu Dergisi* 15 (2-3): 165-186.

Andreassen, C. S., Pallesen, S., ve Torsheim, T. (2018). Workaholism as a Mediator between Work-Related Stressors and Health Outcomes. *International Journal of Environmental Research and Public Health*, 15(1). https://doi.org/10.3390/ijerph15010073.

Arık, Ali C. ve Özdemir, G. (1996). Kronik Yorgunluk Sendromu, *O.M.U Tıp Dergisi*, 3(1), 1-6.

Barroso, J., Bengtson, A. M., Gaynes, B. N., McGuinness, T., Quinlivan, E. B., Ogle, M., Heime, A., Theilman, N. M. ve Pence, B. M. (2016). Improvements in Depression and Changes in Fatigue: Results from the SLAM DUNC depression treatment trial. *AIDS and Behavior,* 20(2), 235–242. https://doi.org/10.1007/s10461-015-1242-4.

Berger A.M. ve Hobbs B.B. (2006). Impact of Shift Work on the Health and Safety of Nurses and Patients. *Clinical Journal of Oncology Nursing* 10, 465–471.

Berlin A.A., Kop W.J. ve Deuster P.A. (2006). Depressive Mood Symptoms and Fatigue After Exercise Withdrawal: The Potential Role Of Decreased Fitness. *Journal of Psychosomatic Medicine* 2, 224–230.

Beurskens A.J., Bultmann U., Kant I., Vercoulen J.H., Bleijenberg G. ve Swaen G.M. (2000) Fatigue Among Working People: Validity of A Questionnaire Measure. *Occupational and Environmental Medicine* 57, 353–357.

Bohle, P., Quinlan, M., Kennedy, D., ve Williamson, A. (2004). Working Hours, Work-Life Conflict And Health in Precarious and "Permanent" Employment. *Revista de Sa_ude Publica*, 38, 19–25. https://doi.org/10.1590/S0034-89102004000700004.

Bohle, P., Willaby, H., Quinlan, M., ve McNamara, M. (2011). Flexible Work in Call Centres: Working Hours, Work-Life *Conflict & Health. Applied Ergonomics*, 42(2), 219–224. https://doi.org/10.1016/j.apergo.2010.06.007.

Bombardier CH, Buchwald D. (1996). Chronic Fatigue, Chronic Fatigue Syndrome, And Fibromyalgia: Disability and Health-Care Use. *Med Care*, 34: 924-30.

Buchwald D, Umali P, Umali J, Kith P, Pearlman T, Komaroff AL. (1995). Chronic Fatigue and The Chronic Fatigue Syndrome: Prevalence in a Pacific Northwest Health Care System. *Ann Intern Med* 123: 81–8

Buysse D.J., Reynolds C.F., 3rd, Monk T.H., Berman S.R. ve Kupfer D.J. (1989). The Pittsburgh Sleep Quality Index: A New İnstrument For Psychiatric Practice and Research. *Psychiatry Research* 28, 193–213.

Clayton EW. (2015). Beyond Myalgic Encephalomyelitis/Chronic Fatigue Syndrome: An IOM Report On Redefining An Illness. *JAMA*; 313(11):1101-1102. https://doi.org/10.1001/jama.2015.1346

Curcio G., Casagrande M. ve Bertini M. (2001) Sleepiness: Evaluating and Quantifying Methods. *International Journal of Psychophysiology* 41, 251–263.

Çevik R, Gür A, Nas K, Acar S. ve Saraç AJ. (2003). Kronik Yorgunluk Sendromlu Hastaların Klinik Özellikleri. *Romatizma*; 18:18–22.

DeVries J., Michielsen H.J. ve Van Heck G.L. (2003) Assessment of Fatigue Among Working People: A Comparison Of Six Questionnaires. *Occupational and Environmental Medicine* 60, 10–15.

Durmuş D. ve Bölükbaşı N. (2007). Kronik Yorgunluk Sendromuna Güncel Bir Bakış. *Turk J Physical Med Rehabil*; 53: 69-73.

Erdoğan, E. (2021). Avrupa Birliğinde Yeni İstihdam Biçimleri ve Çalışanlar: *Sakarya Yayıncılık*: Sakarya.

Faro M., Sàez-Francás N., Castro-Marrero J., Aliste L., Fernández de Sevilla T. ve Alegre J. Diferencias de Género En Pacientes Con Síndrome de Fatigacrónica. Reumatol Clin. 2016;12:72–77.

Fidaner H. (1999). Kronik Yorgunluk Sendromu. *Klinik Psikiyatri Dergisi*; 2:261-265.

Fletcher A. ve Dawson D. (2001) Field-Based Validations of A Workrelated Fatigue Model Based on Hours of Work. *Transportation Research* Part F: Traffic Psychology and Behaviour 4, 75–88.

Gray-Toft P. ve Anderson J.G. (1983) A Hospital Staff Support Program: Design and Evaluation. *International Journal of Nursing Studies* 20, 137–147.

Healy C.M. ve McKay M.F. (2000) Nursing Stress: The Effects of Coping Strategies and Job Satisfaction in a Sample of Australian Nurses. *Journal of Advanced Nursing* 31, 681–688.

Hill NF, Tiersky LA, Scavalla VR, Lavietes M. ve Natelson BH. (1999). Natural History of Severe Chronic Fatigue Syndrome**.** *Arch Phys Med Rehabil*, 80:1090-4.

Huibers, M. J. H., Beurskens, A. J. H. M., Prins, J. B., Kant, I., Bazelmans, B., Van Schayck, C. P., Knottnerus, J A. ve Bleijenberget, B. (2003). Fatigue, Burnout And Chronic Fatigue Syndrome Among Employees On Sick Leave: Do Attributions Make The Difference? *Occupational and Environmental Medicine*, 60, i26-i31.

Jason LA, Richman JA, Rademaker AW, Jordan KM, Plioplys AV, Taylor RR, William, M., Cheng-Feng, H. ve Sigtia, Plioplys, MD. (1999). A Community-Based Study Of Chronic Fatigue Syndrome. *Arch Intern Med* 1999, 159:2129-37.

Kara IH, Demir D, Erdem O., Sayın, GT., Yıldız, N. ve Yaman, H. (2008). Chronic Fatigue Syndrome Among Nurses And Healthcare Workers in A Research Hospital in Turkey. *Social Behavior and Personality*, 36(5):585-90.

Katon WJ, Buchwald DS, Simon GE, Russo JE. ve Mease PJ. (1991). Psychiatric İllness in Patients With Chronic Fatigue Syndrome And Those With Rheumatoid Arthritis. *J Gen Intern Med*; 6:277-285.

Kessler R.C., Price R.H. ve Wortman C.B. (1985) Social Factors in Psychopathology: Stress, Social Support and Coping Processes. *Annual Review of Psychology* 36, 531–572.

Kocalevent, R. D., Hinz, A., Brahler, E., ve Klapp, B. F. (2011). Determinants of Fatigue and Stress. BMC Research Notes, 4, 238. https://doi.org/10.1186/1756-0500-4-238.

Komaroff AL, ve Buchwald D. (1991). Symptoms And Signs of Chronic Fatigue Syndrome. *Rev Infect Dis*; 13:8-11.

Lal S.K.L. ve Craig A. (2002) Driver Fatigue: Electroencephalography and Psychological Assessment. *Psychophysiology* 39, 313–321.

Lloyd AR,ve Pender H. (1992). The Economic Impact of Chronic Fatigue Syndrome. *Med J Aust* 157:599-601.

Loblay R, Bertouch J, Darveniza P, Hickie I, Lloyd A, Rowe K, vd. (2002). Chronic Fatigue Syndrome. *Clinical Practice Guidelines*. *MJA*;176:17-55.

Manu P, Lane TJ. ve Matthews DA. (1988). The Frequency of the Chronic Fatigue Syndrome in Patients with Symptoms of Persistent Fatigue. *Ann In- tern Med*;109:554-6

McCrone P, Darbishire L, Ridsdale L. ve Seed P. (2003). The Economic Cost Of Chronic Fatigue And Chronic Fatigue Syndrome in UK Primary Care**.** *Psychol Med* 2003, 33:253-61

Mc Loughlin A. (2003). An Evaluation Of Formal Staff Support Sessions Within A Specialist Breast Unit. *European Journal of Cancer Supplements* S378.

McVigar A. (2003). Workplace Stress in Nursing: A Literature Review. Journal of Advanced Nursing 55, 633–642.

Muecke S. (2005). Effects of Rotating Night Shifts: Literature Review. *Journal of Advanced Nursing* 50, 433–439.

Newey C.A. ve Hood B.M. (2004). Determinants of Shift-Work Adjustment for Nursing Staff: The Critical Experience of Partners. *Journal of Professional Nursing* 20, 187–195.

Nisenbaum R, Jones A, Jones J, Reeves W. (2000). Longitudinal Analysis Of Symptoms Reported By Patients With Chronic Fatigue Syndrome. *Ann Epidemiol* 10:458.

Ohta M., Okufuji T., Matsushima Y. ve Ikeda M. (2004) The Effect Of Lifestyle Modification On Physical Fitness and Work Ability in Different Workstyles. *Journal of Uoeh* 26, 411–421.

Özerol H.(1994). Kronik Yorgunluk Sendromu: Güncel Kavramlar. *Turgut Özal Tıp Merkezi Dergisi*; 1: 167-174.

Reyes M., Nisenbaum R., Hoaglin DC., Unger ER., Emmons C., Randall C., vd. Prevalence and Incidence Of Chronic Fatigue Syndrome in Wichita, Kansas. Arch InternMed. 2003;163:1530–6.

Reynolds, K.J.; Vernon, S.D.; Bouchery, E. ve Reeves, W.C. (2004). The Economic Impact of Chronic Fatigue Syndrome. Cost Eff. Resour. Allocat. 2004, 2, 1–9.

Rodriguez T. (2000) The Challenge of Evaluating Fatigue. *American Academy of Nurse Practitioners* 12, 329–338.

Ruggiero J.S. (2003) Correlates of Fatigue in Critical Care Nurses. Research in Nursing and Health 26, 434–444.

Salanova, M., Del Libano, M., Llorens, S., ve Schaufeli, W. B. (2014). Engaged, Workaholic, Burned-Out Or Just 9-To-5? Toward A Typology Of Employee Well-Being. *Stress and Health,* 30(1), 71–81. https://doi.org/10.1002/smi.2499.

Samaha E, Lal S, Samaha N ve Wyndham J (2007) Psychological, Lifestyle And Coping Contributors To Chronic Fatigue in Shift-Worker Nurses. *Journal of Advanced Nursing* 59, 221–232.

Schulz, A. S., Bloom, J., & Kinnunen, U. (2017). Workaholism And Daily Energy Management At Work: Associations With Self-Reported Health And Emotional Exhaustion. *Industrial Health*, 55(3), 252–264.

Smith L., Tanigawa T., Takahashi M., Mutou K., Tachibana N., Kage Y. ve Iso H. (2005) Shiftwork Locus of Control, Situational and Behavioural Effects On Sleepiness And Fatigue in Shiftworkers *Industrial Health* 43, 151–170.

Swaen G.M.H., Van Amelsvoort L.G.P.M., Bultmann U. ve Kant I.J. (2003) Fatigue as A Risk Factor For Being Injured in An Occupational Accident: Results From The Maastricht Cohort Study. *Occupational and Environmental Medicine* 60 (Suppl. 1), i88–92.

Terzi R. ve Altın F., (2015) Hastane Çalışanlarında Bel Ağrısı Sıklığı, Bel Ağrısının Kronik Yorgunluk Sendromu Ve Mesleki Faktörler İle İlişkisi, *Ağrı*, 27 (3), 149-154.

Trinkoff A.M. ve Storr C.L. (1998) Work Schedule Characteristics And Substance Use in Nurses. *American Journal of Industrial Medicine* 34, 266–271.

Visser, M. R. M., ve Smets, E. M. A. (2014). Fatigue, Depression And Quality Of Life in Cancer Patients: How Are They Related? *Supportive Care in Cancer,* 6(2), 101–108. https://doi.org/10.1007/ s005200050142.

Wagner-Raphael, L. I., Jason, L. A., ve Ferrari, J. R. (1999). Chronic Fatigue Syndrome, Chronic Fatigue, And Psychiatric Disorders: Predictors Of Functional Status in A National Nursing Sample. *Journal of Occupational Health Psychology*, 4, 63-71. doi:10.1037/1076-8998.4.1.63

Yang, X., Qiu, D., Lau, M. C. M., ve Lau, J. T. F. (2020). The Mediation Role of Work-Life Balance Stress and Chronic Fatigue in The Relationship Between Workaholism and Depression Among Chinese Male Workers in Hong Kong. *Journal of Behavioral Addictions*, 9(2), 483–490. https://doi.org/10.1556/2006.2020.00026

Yatham LN., Morehouse RL., Chisholm BT., Haase, DA., MacDonalt, DD. ve Marrie, TJ. (2004). Neuroendocrine Assesment Of Serotonin (5-HT) Function in Chronic Fatigue Syndrome. *Canadian J Psychiatry*; 40(2): 93-96.

Kaynakça

Allen, T. D., Poteet, M. L., & Russell, J. E. (1998). Attitudes of managers who are more or less career plateaued. The Career Development Quarterly, 47(2), 159-172.

Allen, T., Russell, J.E.A., Poteet, M.L. and Dobbins, G.H. (1999), "Learning and development factors related to perceptions of job content and hierarchical plateauing", Journal of Organizational Behavior, Vol. 20 No. 7, pp. 1113-37.

Burke, R. J., & Mikkelsen, A. (2006). Examining the career plateau among police officers. Policing: An International Journal of Police Strategies & Management, 29(4), 691-703.

Chang, B. L. P. (2003). Going beyond career plateau: Using professional plateau to account for work outcomes. Journal of Management Development, 22(6), 538–551.

Chao, G. T. (1990). Exploration of the conceptualization and measurement of career plateau: A comparative analysis. Journal of management, 16(1), 181-193.

Ference, T. P., Stoner, J. A., & Warren, E. K. (1977). Managing the career plateau. Academy of Management review, 2(4), 602-612.

Hofstetter, H., & Cohen, A. (2014). The mediating role of job content plateau on the relationship between work experience characteristics and early retirement and turnover intentions. Personnel Review, 43(3), 350-376.

Hurst, C. S., Baranik, L. E., & Clark, S. (2017). Job content plateaus: Justice, job satisfaction, and citizenship behavior. Journal of Career Development, 44(4), 283-296.

Hu, C., Zhang, S., Chen, Y. Y., & Griggs, T. L. (2022). A meta-analytic study of subjective career plateaus. Journal of Vocational Behavior, 132, 103649.

Jiang, Z. (2016). The relationship between career adaptability and job content plateau: The mediating roles of fit perceptions. Journal of Vocational Behavior, 95, 1-10.

Jiang, Z., Hu, X., & Wang, Z. (2018). Career adaptability and plateaus: The moderating effects of tenure and job self-efficacy. Journal of Vocational Behavior, 104, 59-71.

Lee, P. C. B. (2003). Going beyond career plateau: Using professional plateau to account for work outcomes. Journal of Management Development, 22, 538–551.

Lemire, L., Saba, T., & Gagnon, Y.-C. (1999). Managing career plateauing in the Quebec public sector. Public Personnel Management, 28, 375–391.

Lin, Y. C., & Chen, A. S. Y. (2021). Experiencing career plateau on a committed career journey: A boundary condition of career stages. Personnel Review, 50(9), 1797-1819.

McCleese, C. S., & Eby, L. T. (2006). Reactions to job content plateaus: Examining role ambiguity and hierarchical plateaus as moderators. The career development quarterly, 55(1), 64-76.

Ongori, H., & Agolla, J. E. (2009). Paradigm shift in managing career plateau in organisation: The best strategy to minimize employee intention to quit. *African Journal of Business Management* Vol.3 (6), pp. 268-271.

Rotondo, D. M., & Perrewé, P. L. (2000). Coping With a Career Plateau: An Empirical Examination of What Works and What Doesn't 1. Journal of Applied Social Psychology, 30(12), 2622-2646.

Stout, S. K., Slocum Jr, J. W., & Cron, W. L. (1988). Dynamics of the career plateauing process. Journal of vocational Behavior, 32(1), 74-91.

Tremblay, M., & Roger, A. (1993). Individual, familial, and organizational determinants of career plateau: An empirical study of the determinants of objective and subjective career plateau in a population of Canadian managers. Group & Organization Management, 18(4), 411-435.

Tremblay, M., & Roger, A. (2004). Career plateauing reactions: the moderating role of job scope, role ambiguity and participation among Canadian managers. The International Journal of Human Resource Management, 15(6), 996-1017.

Tremblay, M., Roger, A., & Toulouse, J. M. (1995). Career plateau and work attitudes: An empirical study of managers. Human relations, 48(3), 221-237.

Yamamoto, H. (2006). The relationship between employees' inter-organizational career orientation and their career strategies. Career Development International, 11(3), 243-264.

Wang, Y. H., Hu, C., Hurst, C. S., & Yang, C. C. (2014). Antecedents and outcomes of career plateaus: The roles of mentoring others and proactive personality. Journal of Vocational Behavior, 85(3), 319-328.

Yang, W. N., Niven, K., & Johnson, S. (2019). Career plateau: A review of 40 years of research. Journal of vocational behavior, 110, 286-302.

Kaynakça

Altinay, A. , Mercan, N. , Aksanyar, Y. & Sert, S. (2012). İşletme Körlüğü, Silo Sendromu ve Çözüm Önerisi Olarak Örgütsel Zeka . Organizasyon ve Yönetim Bilimleri Dergisi , 4 (1) , 13-19 . Retrieved from https://dergipark.org.tr/tr/pub/oybd/issue/16339/171079

Forsten-Astikainen, R., Hurmelinna-Laukkanen. P, Lämsä, T., Heilmann, P. and Hyrkäs, E. (2017). Dealing with organizational silos with communities of practice and human resource management. Journal of Workplace Learning, 29(6): 473-489.

AME Study Group on Functional Organization (1988). Organizational renewal—tearing down the functional silos, Target, 4-14. https://www.ame.org/sites/default/files/target_articles/88q2a1.pdf. Boston Consulting Group, A Survivor‘s Guide to Organization Redesign, 2003

Bento, F., Tagliabue, M., & Lorenzo, F. (2020). Organizational Silos: A Scoping Review Informed by a Behavioral Perspective on Systems and Networks. Societies, 10(3), 56. doi:10.3390/soc10030056

Bennett, N. ve Lemoine, J. G. (2014). What a Difference a Word Makes: Understanding Threats to Performance in a VUCA World. Business Horizons Journal. 57(3), 311-317.

Catino Maurizio, Organizational Myopia, Problems of Rationality and Foresight in Organizations, Cambridge University Press The Edinburgh Building, Cambridge CB2 8RU, UK, 2013

Cilliers, F., & Greyvenstein, H. (2012). The impact of silo mentality on team identity: An organisational case study. SA Journal of Industrial Psychology, 38(2). doi:10.4102/sajip.v38i2.993

Cromity, J., & de Stricker, U. (2011). Silo Persistence: It’s not the Technology, it’s the Culture! New Review of Information Networking, 16(2), 167–184.

Diamond, M., Allcorn, S., & Stein, H. (2004). The Surface of Organizational Boundaries: A View from Psychoanalytic Object Relations Theory. Human Relations, 57(1), 31–53.

Ensor Phil S., Creating a World Class Workforce, Target Journal, 1987, http://www.ame.org/sites/default/files/target_articles/87Q3A4.pdf

Ensor, Phil S. The Functional Silo Syndrome, http://www.ame.org/sites/default/files/target_articles/88q1a3.pdf (Erişim Tarihi: 01.11.2022)

Fenwick, T., Seville. E, Brunsdon, D (2009) Reducing the Impact of Organisational Silos on Resilience.

Resilient Organisations Research Programme : New Zealand

Gürçay, G. (2019). Örgütsel körlük, silo sendromu ve örgüt iklimi ilişkisi: İnşaat sektöründe bir araştırma. İstanbul Gelişim Üniversitesi Doktora Tezi, İstanbul.

Lencioni, P. Silos, Politics and Turf Wars: A Leadership Fable About Destroying the Barriers That Turn Colleagues Into Competitors, ***Concentrated Knowledge***, Vol 28, No 4, 2006

Galonek, Brian (2015) https://www.ishn.com/articles/101558-safety-suffers-in-corporate-silos#comments Erişim Tarihi: 15.04.2023mm

Doğan, İ. F. (2022). Örgütlerde İş Birliği ile Değer Yaratmada “Silo Liderlik Tarzı”nın Etkisi Üzerine Bir Değerlendirme . Kahramanmaraş Sütçü İmam Üniversitesi Sosyal Bilimler Dergisi , 19 (3) , 1502-1512 . DOI: 10.33437/ksusbd.1195599

Hotaran, I. (2009). Silo effect versus supply chain effect. Review of International Comparative Management, 1(Special Number), 216-221. http://www.rmci.ase.ro/ro/no10vol1S/ Vol10_SN_No1_Article32.pdf

Lencioni Patrick, Silos, Politics and Turf Wars: A Leadership Fable About Destroying the Barriers That Turn Colleagues Into Competitors, Concentrated Knowledge, Vol 28, No 4, 2006

Mason, Robert M. (2005). Avoiding Epistomological Myopia, http://faculty.washington.edu/rmmason/Publications/Proof_Epistemological_Myopia.pdf, Florida State University, USA, (12/11/2017).

M. Scott Myers, Breakthrough in On-the- Job Training, Harvard Business Review, 1966

Mohapeloa, T. (2017). Effects of silo mentality on corporate ITC‘s business model. PICBE Proceedings of the 11th International Conference on Business Excellence, 1009-1019.

Neill, M. S., & Jiang, H. (2017). Functional silos, integration & encroachment in internal communication. Public Relations Review, 43(4), 850–862. doi:10.1016/j.pubrev.2017.06.009

Özgül, B. & Tarhan Mengi, B. (2018). İşletme Körlüğü Ve Çözüm Önerisi Olarak Güvenilir Danışman "İç Denetim" . Muhasebe ve Denetime Bakış, 18 (54) , 125-138 . Retrieved from https://dergipark.org.tr/tr/pub/mdbakis/issue/63891/967189

Molek, Nadia MJuan Esteban de Jager, Maja Pucelj, 2023, Hero Culture and Silo Mentality: a Systematic Literature Review, Journal of Universal Excellence,

Pullin, J. (1989). Breaking Down the Functional Silos: Motorola Paging Division "Bandit" Plant. AME Target.

Uyar, Hande (2015) Otel işletmelerinin yiyecek-içecek satın alma davranışlarının belirlenmesi: beş yıldızlı otel işletmeleri üzerine bir araştırma, Sakarya Üniversitesi / Sosyal Bilimler Enstitüsü / Turizm İşletmeciliği Ana Bilim Dalı, yayımlanmamış Doktora Tezi

de Waal, A.; Weaver, M.; Day, T.; van der Heijden, B. Silo-busting: Overcoming the greatest threat to organizational performance. Sustainability 2019, 11, 6860.

Aksoy. Temel, "Sizin Şirketinizde de Silolar Var mı?", 14 Nisan 2015.

https://sozluk.gov.tr/ Erişim tarihi: 21.11.2022

TDK https://sozluk.gov.tr/ Erişim tarihi: 21.11.2022

Kaynakça

Akça, F. (2008). "Örgütsel Tükenmişlik ve Stres", *Örgütsel Davranışta Seçme Konular*, (Edt.: Mahmut Özdevecioğlu - Himmet Karadal), Ankara: İlke Yayınevi.

Aytaç, S. (2005). *Çalışma Yaşamında Kariyer*, Bursa: Ezgi Kitabevi

Baduroğlu, G. E. (2010). Hâkim ve Cumhuriyet Savcılarında Psikomatik Hastalıklar ve Tükenmişlik Sendromu. İstanbul: İstanbul Üniversitesi Adli Tıp Enstitüsü, *Yüksek Lisans Tezi.* İstanbul

Basım, N. H. ve Çelik, A. (2007). *Kariyer Yönetimi ve İnsan Kaynakları Yönetimi Uygulamaları*, (Edt: M.Şerif Şimşek, Adnan Çelik ve Ayten Akatay) 2. Bsk., Ankara: Gazi Kitabevi.

Cordes, C.L., Dougherty, T.W. (1993). A review and integration of research on job burnout. *Academy of Management Review,18*(4), ss:621-656

Constable CJF, Russell DW. (1986). The effect of social support and the work environment upon burnout among nurses. J Human Stress, 12. ss: 20-26

Cotton DHG. (1990). *Stress Management* - An Integrated Aproach to Therapy. Brunner/Mazel Publishers, New York.

Cullen A. (1995). Burnout.Why do we blame the nurse? Am J Nurs; 95, ss:22-27

Demirel, Y. ve Seçkin, Z. (2009). "Tükenmişlik ve üretkenlik karşıtı davranışlar arasındaki ilişkinin kavramsal boyutu", *TİSK Akademi Dergisi*, 4(8): ss. 145-164

Dolgun, U. (2003). *Girişimcilik*, İstanbul: Alfa Yayınları

Efil, İ. (2002). *İşletmelerde Yönetim ve Organizasyon*, 7. Bask., İstanbul: Alfa Yayınları.

Ergin C. (1992). *Doktor ve hemşirelerde tükenmişlik ve Maslach Tükenmişlik Ölçeninin uyarlanması*. 7.Ulusal Psikoloji Kongresi Bilimsel Çalışmaları. ss: 143-154.

Fawzy FI, Fawzy NW, Pasnau RO. (1991). *Burnout in the health professionals*, "Handbook of Studies on General Hospital Psychiatry, editör: Judd FK, Burrows GD, Lipsitt DR, Elseiver Science Publishers BV, Amsterdam. ss.119.

Felton JS. (1998). Burnout as a clinical entityts İmportance in health care workers. Occup Med; 48:pp.2

Freudenberger HJ ve Richelson G. (1998). *Tükenmeye Rağmen Nasıl Yaşanabilir*? Çev.:Nesrin H. Şahin, Stresle Başa Çıkma Olumlu Bir Yaklaşım, Türk Psikologlar Derneği Yayınları No:2, 3.Basım, Ankara.

Forsyth, Patrick (2006). Yaratıcı Motivasyon Teknikleri, (Çev.: Derya Demiray), İstanbul: Kaizen Yayınları.

Greene G. A burnt-out case. new york: the viking press available from. 1961. Available: http://archive.org/details/burntoutcase00gree [Erişim Tarihi: 11 Şubat 2023].

Izgar, H. (2003). "*Çalışanlarda Stres ve Tükenmişlik", Endüstri ve Örgüt Psikolojisi*, Konya: Eğitim Kitabevi, ss. 159-172.

Kepçeoğlu, M. (1990) *Psikolojik Danışma ve Rehberlik.* Ankara: Kadıoğlu Matbaası.

Kerse, Y. (2021). Müşteri memnuniyeti ve müşteri sadakati arasındaki ilişkiye yönelik bir meta analiz çalışması. *MANAS Sosyal Araştırmalar Dergisi*, *10*(1) , ss.397-406.

Levinson, H. (1996). "Burnout", *Harvard Business Review*, (82), ss. 153-163.

Losyk, B. (2006). *Sakin Ol Sinirlerine Hâkim Ol*, (Çev: Gülay Engin), İstanbul: Mess Yayınları

Maslach C, Jackson SE. (1996). *Maslach Burnout Inventory Manual*. 2nd ed. Consulting Psychologist Press, Palo Alto.

Memorial Tıbbı Yayın Kurulu (2022). *Tükenmişlik sendromu nedir? Belirtileri ve tedavisi*. https://www.memorial.com.tr/saglik-rehberi/tukenmislik-sendromu-nedir-belirtileri-ve-tedavisi#tukenmislik-sendromu-belirtileri. [Erişim Tarihi: 31 03. 2023].

Örnek, A. Ş. ve Aydın, Ş. (2006). *Kriz ve Stres Yönetimi*, Ankara: Detay Yayıncılık

Sabuncuoğlu, Z. (2000). *İnsan Kaynakları Yönetimi*, Bursa: Ezgi Kitabevi

Sever AD. (1998). Hemşirelerin iş stresi ile başa çıkma yolları ve bunun sonuçlarının araştırılması. İstanbul Üniversitesi Sağlık Bilimleri Enstitüsü Hemşirelik Anabilim Dalı, *Yayınlanmamış Doktora Tezi*, İstanbul.

Silah, M. (2005). *Endüstride çalışma psikolojisi*, 2. Bsk, Ankara: Seçkin Yayınları.

Spector, P. E. (2008). *Industrial and organizational psychology,* 5th ed., John Wiley & Sons.

Sürgevil, O. (2006). *Çalışma hayatında tükenmişlik sendromu*, Ankara: Nobel Yayınları.

Şimşek, M. Ş. - Akgemci, T. ve Çelik, A. (2003). *Davranış Bilimlerine Giriş ve Örgütlerde Davranış*, 3. Bsk., Konya.

Topçuoğlu, E. (2021). Örgütlerde iletişim sorunları kapsamında örgütsel sessizlik davranışının incelenmesi. *Sakarya Üniversitesi İşletme Enstitüsü Dergisi*, *3*(2), ss.225-230

Torun, A. (1997). "*Stres ve Tükenmişlik", Endüstri ve Örgüt Psikolojisi*, (Edt.: Suna Tevrüz), 2. Bsk, Ankara: Türk Psikologlar Derneği Yayınları, ss.43-53

Tuğrul B. ve Çelik E. (2002). "Normal çocuklarla çalışan anaokulu öğretmenlerinde tükenmişlik". *Pamukkale Üniversitesi Eğitim Fakültesi Dergisi*. 12: ss.1-2.

KAYNAKLAR

Attfield, K. (2021). Triple X superwomen: their post-compulsory education and employability. *Journal of Education and Work*, 34(1), 81-94.

Beigzadeh, MN. Givi, HG., Sharif, AR., Sheykholeslami, A., Reisy, L. & Hassankhani, H. (2021). Iranian superwomen's career experiences: a qualitative study. *Journal of Career Development*, 21, 1-15.

Bratberg, E., Dahl, S. & Risa, AE. (2002). The double burden: Do combinations of career and family obligations increase sickness absence among women? *Euro Sociol Rev*. 2002, 8(2), 233–249.

Bratberg, E., Sven-Åge D. & Risa, AE. (2003). The double burden. Do combinations of career and family obligations increase sickness absence among women. *Euro Sociol Rev*, 18(2), 233–249.

Byrne, J., Fattoum, S. & Diaz Garcia, MC. (2019). Role Models and Women Entrepreneurs: Entrepreneurial Superwoman Has Her Say. *Journal of Small Business Management*, 57(1), 154–184.

Chrouser, CJ. & Ryff, CD. (2006). Multiple roles and well-being: Sociodemographic and psychological moderators. *Sex Roles*, 55, 801–815.

Cohen, S. & Janicki-Deverts D. (2010). Who is stressed? Distributions of psychological stress in the United State in probability samples from 1983, 2006, and 2009. *J App Soc Psychol*, 42(6), 1320–1334.

Corrin, C. (1992). *Superwomen and the double burden: Women's experience of change in central and Eastern Europe and the former Soviet Union*. London: London Scarlett Press, 16.

Crago, M., Yates, A., Fleischer, CA., Segerstrom, B. &, Gray N. (1996). The superwoman ideal and other risk factors for eating disturbances in adolescent girls. *Sex Roles*, 35(11/12), 801–810.

Hart, K. & Kenny M. (1997). Adherence to the superwoman ideal and eating disorder symptoms among college women. *Sex Roles*, 36(7–8), 461–478.

Kananifar, N. (2017). *Personality traits and mental health of local and international students in a public university in malaysia: a comparative study*. Unıversity of Malaysia Faclty of Medicine, Unpublished Doctorate Thesis, 61

Ladge, J., Eddleston, K.A. & Sugiyama, K. (2019). Am I an entrepreneur - How imposter fears hinder women entrepreneurs' business growth. *Business Horizons*, 62(5), 615-624. https://doi.org/10.1016/j.bushor.2019.05.001

Martino, S. & Lauriano, S. (2013). Feminist identity and the superwoman ideal. *Journal of Behavioral Health, 2*(2), 167-172.

Özdemir, G. (2015). *Başarılarımın Sahibi Ben Değilim: Sosyal Kimlik, Sosyal Baskınlık Ve Sistemi Meşrulaştırma Kuramları Perspektifinden Sahtekâr Fenomeni*. Uludağ Üniversitesi Sosyal Bilimler Enstitüsü, Yayınlanmamış Yüksek Lisans Tezi.

Ray, EB & Miller KI. (1994). Social support, home/work stress, and burnout: Who can help? *J App Behav Sci,* 30(3), 357–373.

Reid, J. & Hardy, M. (1999). Multiple roles and well-being among mid-life women: testing role strain and role enhancement theories. *J Gerentol B Psychol Sci Soc Sci*. 54(6), S329–S338.

Reynolds-Dobbs, W., Thomas, KM. & Harrison, MS. (2008). From Mammy to Superwoman. *Journal of Career Development*, 35(2), 129-150.

Rothbard, N. (2001). Enriching or depleting? The dynamics of engagement in work and family roles. *Admin Sci Quart*, 46(4): 655–684.

Sheerin, C. & Garavan, T. (2022). Female leaders as 'Superwomen': Post-global financial crisis media framing of women and leadership in investment banking in UK print media 2014–2016. *Critical Perspectives on Accounting*, 86, 1-21.

Smolak, L. & Murnen, SK. (2001). *Gender and eating problems*. In: Striegel-Moore R.H. and Smolak L (Eds.), *Eating disorders: Innovative directions in research and practice*. Washington, DC: American Psychological Association. 91–110.

Steiner-Adair, C. (1986). The body politic: Normal female adolescent development and the development of eating disorders. *Am J Psychol*. 14(1), 95–114.

Sumra, MK. & Schillaci, MA. (2015). Stress and the Multiple-Role Woman: Taking a Closer Look at the "Superwoman". *Plos One*, 10(3), 1-24.

Uğuz Arsu, Ş. (2020). *Çalışan Kadınların Süper Kadın İdeali ve Çoklu Rollerle Başa Çıkma Deneyimleri: Fenomenolojik Bir Araştırma*. Aksaray Üniversitesi Sosyal Bilimler Enstitüsü, Yayınlanmamış Doktora Tezi.

Ware, N. & Kleinman, A. (1992). Culture and somatic experience: The social course of illness in neurasthenia and chronic fatigue syndrome. *Psychosom Med*, 54, 546–560.

Woods-Giscombé, CL. (2010). Superwoman Schema. *Qualitative Health Research*, 20(5), 668–683.

İLÇE BELEDİYE HİZMETLERİNE AİT KRİTERLERİN

SWARA YÖNTEMİ İLE SIRALANMASI

Dr. Gamze DOLANBAY
Prof. Dr. Mehpare TİMOR
Doç. Dr. Nihat TAŞ

EĞİTİM
yayınevi

İLÇE BELEDİYE HİZMETLERİNE AİT KRİTERLERİN SWARA YÖNTEMİ İLE SIRALANMASI
Dr. Gamze Dolanbay, Prof. Dr. Mehpare Timor, Doç. Dr. Nihat Taş

Genel Yayın Yönetmeni: Yusuf Ziya Aydoğan (yza@egitimyayinevi.com)
Genel Yayın Koordinatörü: Yusuf Yavuz (yusufyavuz@egitimyayinevi.com)
Sayfa Tasarımı: Eğitim Yayınevi Grafik Birimi
Kapak Tasarımı: Eğitim Yayınevi Grafik Birimi

T.C. Kültür ve Turizm Bakanlığı
Yayıncı Sertifika No: 47830

ISBN: 978-625-6408-91-3
1. Baskı, Mayıs 2023

Baskı Cilt
Uzun Dijital Matbaacılık
İstanbul Cad. İstanbul Çarşısı No: 48/48 - 49 İskitler 06070 / Ankara
Matbaa Sertifika No: 47865

Kütüphane Kimlik Kartı

İLÇE BELEDİYE HİZMETLERİNE AİT KRİTERLERİN SWARA YÖNTEMİ İLE SIRALANMASI
Dr. Gamze Dolanbay, Prof. Dr. Mehpare Timor, Doç. Dr. Nihat Taş
186 s., 160x240 mm
Kaynakça var, dizin yok.
ISBN: 978-625-6408-91-3

Copyright © Bu kitabın Türkiye'deki her türlü yayın hakkı Eğitim Yayınevi'ne aittir. Bütün hakları saklıdır. Kitabın tamamı veya bir kısmı 5846 sayılı yasanın hükümlerine göre kitabı yayımlayan firmanın ve yazarlarının önceden izni olmadan elektronik/mekanik yolla, fotokopi yoluyla ya da herhangi bir kayıt sistemi ile çoğaltılamaz, yayımlanamaz.

EĞİTİM
yayınevi

Yayınevi Türkiye Ofis: İstanbul: Eğitim Yayınevi Tic. Ltd. Şti., Atakent mah. Yasemen sok. No: 4/B, Ümraniye, İstanbul, Türkiye

Konya: Eğitim Yayınevi Tic. Ltd. Şti., Fevzi Çakmak Mah. 10721 Sok. B Blok, No: 16/B, Safakent, Karatay, Konya, Türkiye
+90 332 351 92 85, +90 533 151 50 42, 0 332 502 50 42
bilgi@egitimyayinevi.com

Yayınevi Amerika Ofis: New York: Egitim Publishing Group, Inc.
P.O. Box 768/Armonk, New York, 10504-0768, United States of America
americaoffice@egitimyayinevi.com

Lojistik ve Sevkiyat Merkezi: Kitapmatik Lojistik ve Sevkiyat Merkezi, Fevzi Çakmak Mah. 10721 Sok. B Blok, No: 16/B, Safakent, Karatay, Konya, Türkiye
sevkiyat@egitimyayinevi.com

Kitabevi Şubesi: Eğitim Kitabevi, Şükran mah. Rampalı 121, Meram, Konya, Türkiye
+90 332 499 90 00
bilgi@egitimkitabevi.com

İnternet Satış: www.kitapmatik.com.tr
+90 537 512 43 00
bilgi@kitapmatik.com.tr

kitapmatik
İlk okuyan biz olun
İnternetteki kitapçınız

KAYNAKÇA

Abdullah, L., & Otheman, A.: 2013 — "A New ENTROPY Weight for Sub-Criteria in Interval Type-2 Fuzzy TOPSIS and its Application". **I.J. Intelligent Systems and Applications**, 2(2013), 25-33.

Adaman, F.,& Çarkoğlu, A.: 2000 — "Türkiye'de Yerel ve Merkezi Yönetimlerde Hizmetlerden Tatmin, Patronaj İlişkileri ve Reform". **TESEV (Türkiye Ekonomik ve Sosyal Etüdler Vakfı Yayını)**,17 :20-21, İstanbul.

Aghdaie, M.H., Zolfani, S.H. & Zavadskas, E.K.: 2013 — "Decision Making in Machine Tool Selection: An Integrated Approach with SWARA and COPRAS-G Methods". **Inzinerine Ekonomika-Engineering Economics**, 24(1), 5-17.

Akdeniz, A. H., & Turgutlu, T.: 2007 — "Türkiye'de Perakende Sektöründe Analitik Hiyerarsik Süreç Yaklasımıyla Tedarikçi Performans Değerlendirilmesi". **Dokuz Eylül Üniversitesi, Sosyal Bilimler Enstitüsü Dergisi**. 9, 1-17.

Akman, G. & Alkan, A.: 2006 — "Tedarik Zinciri Yönetiminde Bulanık AHP Yöntemi Kullanılarak Tedarikçilerin Performansının Ölçülmesi: Otomotiv Yan Sanayiinde Bir Uygulama". **İstanbul Ticaret Üniversitesi Fen Bilimleri Dergisi,** 9(5), .23-46.

Aksakal, E., & Dağdeviren, M.: 2010 — "ANP ve DEMATEL Yöntemleri ile Personel Seçimi Problemine Bütünleşik Bir Yaklaşım". **Gazi Üniversitesi Mühendislik Mimarlık Fakültesi Dergisi,** 25(4), 905-913.

Akyüz, G.: 2012 — "Bulanık VIKOR Yöntemi ile Tedarikçi Seçimi". **Ankara Üniversitesi İktisadi ve İdari Bilimler Dergisi**, 26(1), 197-215.

Albahri, A.S., Hamid, R.A., Albahri, O.S., & Zaidan, A.A.: 2021 — "Detection Based Prioritisation: Framework of Multilaboratory Characteristics for Asymptomatic Covid-19 Carriers Based on Integrated ENTROPY-TOPSIS Methods". **Artifical Intelligence in Medicine**, 111(2021), 1-15.

Alımardanı, M., Zolfanı, S., Aghdaıe, M.H., & Tamosaıtıene, J.:2013 — "A Novel Hybrıd SWARA and VIKOR Methodology For Supplier Selection in an Agile Environment". **Technological and Economic Development of Economy**, 19(3), 533-548.

Alp, İ., Öztel, A., & Köse, M. S.: 2015 — "Entropi Tabanlı Maut Yöntemi ile Kurumsal Sürdürülebilirlik Performansı Ölçümü: Bir Vaka Çalışması". **Ekonomik ve Sosyal Araştırmalar Dergisi**, 11(2), 65-81.

Anayasa Mahkemesi 2005 — **Anayasa Mahkemesi**, E:2004-118, K: 2005-8 Sayılı Karar, 01 18.

Ayçin, E.: 2020 — "Çok Kriterli Karar Verme Bilgisayar Uygulamalı Çözümler", **Nobel**, 173-174.

Ayçin, E.: 2020 — "BIST Lokanta ve Oteller Sektöründeki Turizm İşletmelerinin Finansal Performanslarının MACBETH ve EDAS Yöntemleri ile İncelenmesi". **Ankara Hacı Bayram Veli Üniversitesi İktisadi ve İdari Bilimler Fakültesi Dergisi,** Özel Sayı, 156-178.

Aytaç, M., & Gürsakal, N.: 2015 — "Karar Verme", **Dora Yayınevi**, Bursa, 3.

Bakır, M., & Atalık, Ö.: 2018 — "Entropi ve Aras Yöntemleriyle Havayolu İşletmelerinde Hizmet Kalitesinin Değerlendirilmesi". **İad İşletme Araştırmaları Dergisi,** 10(1), 617-638.

Baki, R.: 2022 — "Bulut Hizmet Sağlayıcısı Seçimi İçin ROC ve CODAS Tekniklerinin Uygulanması". **Gaziantep Unıversıty Journal of Socıal Scıences**, 21(1), 217-230.

Barron, F., & Barrett, E.: 1996 — "Decision Quality Using Ranked Attribute Weights". **Manegement Science**, 42(11), 1515-1523.

Behzadian, M., Otaghsara, S.K., & Yazdani, M.: 2012 — "A state of the art survey of TOPSIS applıcations". **Expert Systems with Applications,** 39(17), 13051-13069.

Bieda, A.F.: 2021 — "Using ENTROPY-VIKOR Method in Chemical Processes Optimization". **Procedia Computer Science**, 192(2021), 4208-4217.

Boran, F.E., Genç, S., Kurt, M., & Akay, D.: 2009 — "A Multi-Criteria Intuitionistic Fuzzy Group Decision Making for Supplier Selection with TOPSIS Method". **Expert Systems With Applications**, 36(8), 11363-11368.

Bozlağan, R.: 2004 — "Kentsel Kamu Hizmetlerinden Tatmin Düzeyi: İstinye-İstanbul Örneği". **Kocaeli Üniversitesi Sosyal Bilimler Enstitüsü Dergisi,** 7(1), 121-145.

Bozlağan, R. & Yaş, H.: 2007 — "Belediyelerde Hizmet İçi Eğitim, Kamu Yönetimi Yazıları", (Edt) Bilal Eryılmaz, Musa Eken, Mustafa Lütfi Şen, Ankara, **Nobel Yayın Dağıtım**, 123-144.

Boztosun, D., Arslan, E., Yıldırım, A., Karslıoğlu, B., & Demirtaş, Ö.: 2022 — "Kripto Para Teknolojileri : Kripto Para Seçimine Etki Eden Faktörlerin, AHP Yöntemiyle Değerlendirilmesi". **İşletme Araştırmaları Dergisi**, 14(1), 138-154.

Brans, J.P., & Smet, Y.D.: 2016 — "PROMETHEE Methods: In Multiple Criteria Decision Analysis". **Springer**, New York.

Bülbül, S.,& Köse, A.: 2016 — "Türk Sigorta Sektörünün PROMETHEE Yöntemi ile Finansal Performans Analizi". **Marmara Üniversitesi İktisadi ve İdari Bilimler Dergisi,** 38(1), 187-210.

Calabrese, A., Costa, R., Levialdi, N., & Menichini, T.: 2019 — "Integrating Sustainability Into Strategic Decision-Making: A Fuzzy AHP Method for the Selection of Relevant Sustainability Issues". **Technological Forecasting & Social Change**, 139(2019), 155-168.

Cankuş, B.: 2008 — "Belediye Hizmetlerine İlişkin Algı ve Memnuniyetin İkili Lojistik ve Regresyon Analizi ile Ölçümü: Eskişehir İli Örneği". Yayımlanmamış Yüksek Lisans Tezi, **Osmangazi Üniversitesi Sosyal Bilimler Enstitüsü**, Eskişehir.

Chiu, W.Y., Tzeng, G.Y., & Li, H.L.: 2013 — "A New Hybrid MCDM Model Combining DANP with VIKOR to Improve E-Store Business". **Knowledge-Based Systems**,37(2013), 48-61.

Costa, C., Corte, J., & Vansnick, J.: 2014 — "On the Mathematıcal Foundatıons of MACBETH". **Working Paper LSEOR**, 4(61).

Çakın, E., & Özdemir, A.: 2013 — "Tedarikçi Seçim Kararında Analitik Ağ Süreci (ANP) ve ELECTRE Yöntemlerinin Kullanılması ve Bir Uygulama". **Afyon Kocatepe Üniversitesi, İ.İ.B.F. Dergisi,** 15(2), 339-364.

Çakır, E., & Karabıyık, B.: 2017 — "Bütünleşik SWARA-COPRAS Yönetmi Kullanarak Bulut Depolama Hizmet Sağlayıcılarının Değerlendirilmesi". **Bilişim Teknolojileri Dergisi**, 10(4), 417-434.

Çakır, E.: 2017 — "Kriter Ağırlıklarının SWARA-Copeland Yöntemiyle Belirlenmesi: Bir Üretim İşletmesinde Uygulama". **Adnan Menderes Üniversitesi Sosyal Bilimler Enstitüsü Dergisi**, 4(1), 42-56.

Çakmak, A. K.: 2007	"Halkın Belediye Hizmetlerinden Memnuniyet Derecesinin Belirlenmesi: Muğla İli Örneği". Yüksek Lisans Tezi, **Muğla Sıtkı Kocaman Üniversitesi Sosyal Bilimler Enstitüsü**, Muğla.
Dadelo, S. Turskıs, Z., Zavadskas, E., & Dadeliene, R.: 2012	"Multiple Criteria Assessment of Elite Security Personal on the Basis of ARAS and Expert Methods". **Economic Computation and Economic Cybernetics Studies and Research,** 46(4), 65-87.
Demir, G. : 2018	"Türk Çimento Fabrikalarının Finansal Performansının Bulanık SWARA-COPRAS-MAUT Yöntemleriyle Karşılaştırılması". **Gaziantep Üniversitesi Journal of Social Science,** 2(4), 1875-1892.
Demir, G. : 2021	"Türk Bankacılık Sisteminin Finansal Performansının ROC-ITARA-CODAS Yöntemleriyle Analizi". **Gümüşhane Üniversitesi Sosyal Bilimler Enstitüsü Elektronik Dergisi**, 12(3), 831-847.
Demir, G. : 2021	"Özel Sermayeli Mevduat Bankalarında Performans Analiizi SWARA-RAFSI Bütünleşik Model Uygulaması". **Atatürk Üniversitesi İktisadi ve İdari Bilimler Fakültesi Dergisi**, 35(4), 1359-1382.
Demir, G., & Aslan, R.: 2021	"Türkiye'de Hayat Dışı Sigorta Şirketlerinin Performansının LBWA-PIV ÇKKV Modeliyle Analizi". **3. Internatıonal Baku Scıentıfıc Research Congress**, Bakü,15-16 Ekim 2021.
Demir, G., Özyalçın, A.T., & Bircan, H.: 2021	"Çok Kriterli Karar Verme Yöntemleri ve ÇKKV Yazılımı ile Problem Çözümü", **Nobel Yayıncılık,** Ankara.
Demircioğlu, M., & Coşkun, İ.: 2018	"CRITIC-MOOSRA Yöntemi ve UPS Seçimi Üzerine Bir Uygulama". **Ç.Ü. Sosyal Bilimler Enstitüsü Dergisi**, 27(1),183-195.
Demireli, E.: 2010	"TOPSIS Çok Kriterli Karar Verme Sistemi: Türkiye'de Kamu Bankaları Üzerine Bir Uygulama". **Girişimcilik ve Kalkınma Dergisi**, 5(1), 101-112.
Derse, O., & Yontar, E. 2020	"SWARA-TOPSIS Yöntemi ile En Uygun Yenilenebilir Enerji Kaynağının Belirlenmesi". **Journal of Industrial Engineering,** 31(3), 389-410.
Dewi, N.K., & Putra, A.S.: 2021	"Decısıon Support System for Head of Warehouse Selectıon Recommendatıon Usıng Analytıc Hıerarchy Process (AHP) Method". **The International Conference of Universitas Pekalongan**, Pekalongan, 43-50.
Duman, T. & Yüksel, F.: 2008	"Belediyelerde Vatandaş Memnuniyetinin Ölçümü: Mersin Büyükşehir Belediyesi Örneği". **Çağdaş Yerel Yönetimler Dergisi**. 17 (1),43–57.
Dündar, S., & Ecer, F.: 2008	"Öğrencilerin GSM Operatörü Tercihinin Analitik Hiyerarşi Süreci Yöntemiyle Belirlenmesi" **Yönetim ve Ekonomi Celal Bayar Üniversitesi İ.İ.B.F**., 15, S.1-11.
Dymova, L., Sevastjanov, P., & Tikhonenko, A.: 2013	"A Direct Interval Extension of TOPSIS Method**". Expert Systems With Applications,** 40(2013), 4841-4847.
Eleren, A.: 2007	"Markaların Tüketici Tercih Kriterlerine Göre Analitik Hiyerarşi Süreci Yöntemi ile Değerlendirilmesi: Beyaz Eşya Sektöründe Bir Uygulama". **Yönetim ve Ekonomi Celal Bayar Üniversitesi İ.İ.B.F**. ,14(2).
Elevli, B.: 2014	"Logıstıcs Freıght Center Locatıons Decısıon by Usıng FUZZY-PROMETHEE". **Transport Taylor-Francis,**29(4),412-418.
Emrouznejad, A., & Marra, M.: 2017	"The State of the Art Development of AHP (1979–2017): A Literature Review with a Social Network Analysis". **International Journal of Production Research**,55(22),6653-6675.

Erdoğmuş, Ş., Aras, H., & Koç, E.: 2006 "Evaluation of Alternative Fuels for Residential Heating in Turkey Using Analytic Network Process (ANP) with Group Decision-Making". **Renewable and Sustainable Energy Reviews**, 10(2006),269-279.

Ertuğrul, İ., & Özçil, A.: 2014 "Çok Kriterli Karar Vermede TOPSIS ve VIKOR Yöntemleriyle Klima Seçimi". **Çankırı Karatekin Üniversitesi İktisadi İdari Bilimler Fakültesi**, 4(1), 267-282.

Eryılmaz, B.: 2008 "Kamu Yönetimi", **Okutman Yayıncılık** , Ankara.

Figueira, J., Greco, S., Roy, B., & Slowınskı, R.: 2013 "An Overview of ELECTRE Methods and Their Recent Extensions". **Wiley Online Library,** 61-85.

Gençkaya, Ö.F., Gündoğdu, H.G., & Aytekin, A.: 2021 "Büyükşehir Belediyeleri Web Sitelerinin Yönetişim İlkeleri Açısından Değerlendirilmesi**". Eskişehir Osmangazi Üniversitesi İ.İ.B.F. Dergisi**, 16(3), 705-726.

Ghenai, C., Albawab, M., & Bettayeb, M.: 2020 "Sustainability Indicators for Renewable Energy Systems Using Multi-Criteria Decision-Making Model and Extended SWARA-ARAS Hybrid Method". **Renewable Energy**, 146(2020), 580-597.

Govindan, K., Kannan, D., & Shankar, M.: 2015 "Evaluation of Green Manufacturing Practices Using a Hybrid MCDM Model Combining DANP with PROMETHEE". **International Journal of Production Research**, 53(21), 6344-6371.

Gök Kısa, A.C. & Ayçin, E.: 2019 "OECD Ülkelerinin Lojistik Performanslarının SWARA Tabanlı EDAS Yöntemiyle Değerlendirilmesi". **Çankırı Karatekin Üniversitesi İktisadi ve İdari Bilimler Fakültesi Dergisi,** 9(1), 301-325.

Göküş, M. & Alptürker, H.: 2011 "Belediyelerin Sunduğu Hizmetlerde Vatandaş Memnuniyeti: Silifke Belediyesi Örneği**". Selçuk Üniversitesi Sosyal Bilimler Enstitüsü Dergisi,** 25, 121-135.

Güngör, İ., & İşler Büyüker D.: 2005 "Analitik Hiyerarşi Yaklaşımı ile Otomobil Seçimi". **Zonguldak Karaelmas Üniversitesi Sosyal Bilimler Dergisi,** 1(2).

Henden R, B.: 2005 "Yerel Yönetimlerin Hizmet Sunumlarındaki Değişim ve E-Belediyecilik". **Elektronik Sosyal Bilimler Dergisi,** 48-66.

Ishizaka, A. & Nemery, P.: 2013 "Multi-Criteria Decision Analysis Methods and Software", **Wiley**. UK.

İbicioğlu, H. & Ünal, Ö.: 2014 "Analitik Hiyerarşi Prosesi ile Yetkinlik Bazlı İnsan Kaynakları Yöneticisi Seçimi". **Atatürk Üniversitesi İktisadi ve İdari Bilimler Dergisi,** 28(4).

Jimenez, J.M.M., Aguaron, J., & Escobar, M.T.: 2007 "The Core of Consistency in AHP Group Decision Making". **Springer,** 17(2008), 249-265.

Jokic, Z., Bozanic, D., & Pamucar, D.: 2021 "Selectıon of Fıre Posıtıon of Mortar Unıts Usıng LBWA and Fuzzy MABAC Model". **Operational Research In Engineering Sciences: Theory and Applications**,4(1), 115-135.

Kabak, M., & Çınar, Y.: 2020 "Çok Kriterli Karar Verme Yöntemleri MS Excel Çözümlü Uygulamalar", **Nobel** Yayıncılık, Ankara.

Kalkınma Bakanlığı: 2014 "**Yerel Yönetimler Özel İhtisas Komisyonu Raporu**", Ankara.

Karabasevic, D., Stanujkic, D., Urosevic, S., & Maksimovic, M.: 2015 "Selection of Candidates in the Mining Industry Based on the Application of the SWARA and the MULTIMOORA Methods". **Acta Montanistica Slovaca**, 20(2), 116-124.

Karabasevic, D., Zavadskas, E.K., Turskıs, Z., & Stanujkıc, D.: 2016	"The Framework for the Selection of Personnel Based on the SWARA and ARAS Methods Under Uncertainties". **Informatica**, 27(1), 49-65.
Kaya, P. Çetin, E., & Kuruüzüm, A.: 2011	"Çok Kriterli Karar Verme ile Avrupa Birliği ve Aday Ülkelerin Yaşam Kalitesi Analizi". **İstanbul Üniversitesi İktisat Fakültesi Ekonometri ve İstatistik Dergisi**, 13(12), 80-94.
Kersuliene, V., Zavadskas, E.K., & Turskıs, Z.: 2010	"Selection of Rational Dispute Resolution Method by Applying New Step-Wise Weight Assessment Ratio Analysis (SWARA)". **Journal of Business Economics and Management,** 11(2), 243-258.
Kersuliene, V., & Turskis, Z.: 2011	"Integrated Fuzzy Multiple Criteria Decision Making Model for Architect Selection". **Technological and Economic Development of Economy**, 17(4), 645-666.
Keshtkar, M.M.: 2017	"Performance Analysis of A Counter Flow Wet Cooling Tower and Selection of Optimum Operative Condition by MCDM-TOPSIS Method". **Applied Thermal Engineering**, 114(2017), 776-784.
Kundakcı, N.: 2018	"An Integrated Method Using MACBETH and EDAS Methods for Evaluating Steam Boiler Alternatives". **Wiley**, 26(2019), 27-34.
Kurt, G., & Kablan, A.: 2022	"Covid-19'un, BIST Ulaştırma Endeksinde Faaliyet Gösteren Havayolu İşletmelerinin Finansal Performansı Üzerindeki Etkilerinin, Çok Kriterli Karar Verme Yöntemleri ile Analizi". **İşletme Akademisi Dergisi,** 3(1),16-33.
Kurtay, K., Gökmen Y., Altundaş, A., & Dağıstanlı, H.: 2021	"Savunma Sanayii Projelerinin Çok Kriterli Karar Verme Yöntemleriyle Önceliklendirilmesi ve Karşılaştırılması: Karma Bir Model Önerisi". **SAVSAD Savunma ve Savaş Araştırmaları Dergisi**, 31(1),1-24.
Lı, X., Wang, K., Lıu, L., Xın, J., Yang, H., & Gao, C.: 2011	"Application of the ENTROPY Weight and TOPSIS Method in Safety Evaluation of Coal Mines". **Sciverse Sciencedirect**, 26(2011), 2085-2091.
Liu, R., Hou, L., & Lin, W.: 2020	"Occupational Health and Safety Risk Assessment Using an Integrated SWARA-MABAC Model Under Bipolar Fuzzy Environment". **Computational and Applied Mathematics,** 2020(39), 276.
Mardani, A., Nilashi, M., Zakuan, N., Loganathan, S.S., Saman, M.Z., & İbrahim, O.: 2017	"A Systematic Review and Meta Analysis of SWARA and WASPAS Methods, Theory and Applications with Recent Fuzzy Developments". **Applied Soft Computing,** 57(2017), 265-292.
Mawhood, P. N.: 1993	"Local Government in The Third World Countries". **Wiley and Sons**, New York.
Murat, G.,& Çelik, N.: 2007	"Analitik Hiyerarşi Yöntemi ile Otel İşletmelerinde Hizmet Kalitesini Değerlendirme: Bartın Örneği". **Zonguldak Karaelmas Üniversitesi, Sosyal Bilimler Dergisi,** 3 (6), 1-20.
Nadaroğlu, H.: 1994	"Mahalli İdareler", **Beta Yayınevi**, İstanbul.
Negiz, N.: 2007	"Türkiye'de Büyükşehir Belediyelerde Hizmet Etkinliği ve Eğitim İlişkisi: Alan Araştırması ve Bir Model Önerisi". Yayınlanmamış Doktora Tezi, **Süleyman Demirel Üniversitesi Sosyal Bilimler Enstitüsü**, Isparta.
Opricovic, S., & Tzeng, G.H.: 2002	"Multicriteria Planning of Post-Earthquake Sustainable Reconstruction". **Computer-Aided Civill and Infastructure Engineering**, 17(2002), 211-220.

Opricovic, S., & Tzeng, G.H.: 2004	"Compromise Solution by MCDM Methods: A Comparative Analysis of VIKOR and TOPSIS". **European Journal of Operational Research,** 156(2), 445-455.
Organ, A.: 2013	"Bulanık DEMATEL Yöntemiyle Makine Seçimini Etkileyen Kriterlerin Değerlendirilmesi". **Ç.Ü. Sosyal Bilimler Enstitüsü Dergisi**, 22(1),157-172.
Ortaylı, İ.: 1985	"Tanzimattan Cumhuriyete Yerel Yönetim Geleneği", **Hil Yayın**, Ankara.
Ömürbek, N., Eren, H., & Dağ, O. : 2017	"ENTROPY-ARAS ve ENTROPY-MOOSRA Yöntemleri ile Yaşam Kalitesi Açısından AB Ülkelerinin Değerlendirilmesi". **Niğde Ömer Halisdemir Üniversitesi İ.İ.B.F. Dergisi, 10(2),29-48.**
Özbek, A.: 2017	"Çok Kriterli Karar Verme Yöntemleri ve Excel ile Problem Çözümü", **Seçkin Yayıncılık,** Ankara.
Özdemir, M., & Saaty, T.: 2006	"The Unknown in Decision Making". **European Journal of Operational Research**, 174(1), 349-359.
Özden Ü. H.: 2008	"Analitik Hiyerarşi Yöntemi ile İlkokul Seçimi", **Marmara Üniversitesi İ.İ.B.F. Dergisi,** 24(1).
Özer K., & Saygın O.: 2022	"Katılım Bankacılığının Finansal Performans Analizi: Türkiye Uygulaması". **Journel of Research in Economic, Politic&Finance** 7 (1), 257-273.
Paksoy, S.: 2017	"Çok Kriterli Kararvermede Güncel Yaklaşımlar", **Karahan Kitabevi**, Adana.
Park, C.M.: 2019	"Quality of Local Government and Democratic Citizenship". **Springer**, 62(63), 291-319.
Perez, J.: 1995	"Some Comments on Saaty's AHP". **Departamento De Fundamentos De Economia E Historia Econo'mica, Universidad De Alcala', 28802 Alcala' De Henares**, Madrid, Spain The Tır.
Pohekar S.D.,& Ramachandran, M.: 2003	"Application of Multi-Criteria Fdecision Making to Sustainable Energy Planning". **Renewable and Sustainable Energy Reviews**,8(4), 365-381.
Punniyamoorty, M., Mathiyalagan, P., & Lakshmi, G.: 2012	"A Combined Application of Structural Equation Modeling (SEM) and Analytic Hierarchy Process (AHP) in Supplier Selection**". Benchmarking: An International Journal,** 19 (1), 2012. 70-92.
Roszkowska, E.: 2013	"Rank Ordering Criteria Weighting Methods-A Comparative Overvıew". **Optimum Studia Ekonomiczne,** 5(65), 14-33.
Saaty, T, L.: 1994	"How to Make A Decision:The Analytic Hierarchy Prosess". **The Instutite of Management Sciences,** November-December, 24(6), 19-43.
Saaty, T.L.: 1999	"Fundamentals of the Analytic Network Process", **International Symposium of the Analytic Hierarchy Process (ISAHP)**, Kobe, Japan.
Saaty, T, L., & Vargas L,G.: 2001	"How to Make a Decision. Models, Methods, Concepts&Aplications of The Analytic Hierarchy Process", **Springer**, NewYork, MA.
Saaty, T, L.: 2004	"**Decısıon Makıng The Analytıc Hıerarchy and Network Processes (Ahp/Anp)".** Journal of Systems Science and Systems Engıneerıng, 13(1), 1-35.
Saaty, T, L., & Özdemir, M. S.: 2006	"Decision Support the Unknown in Decision Making What to Do About It", **European Journal of Operational Research,** 174 (2006), 349–359.

Saaty, T, L.: 2008	"Decision Making with The Analytic Hierarchy Process". **Int. J. Services Sciences**, 1(1), 83-98.
Sevimli, S.: 2006	"Hizmet Sektöründe Kalite ve Hizmet Kalitesi Ölçümü Üzerine Bir Uygulama", Yüksek Lisans Tezi, **Dokuz Eylül Üniversitesi Sosyal Bilimler Enstitüsü**, İzmir.
Shah, A., Shah, S.: 2006	"Public Sector Govarnance and Accountability Series: Local Govarnance in Developing Countries",**The World Bank**, Washington DC.
Shemshadi, A., Shirazi, H., Toreihi, M., & Tarokh, M. J.: 2011	"A Fuzzy VIKOR Method for Supplier Selection Based on Entropy Measure for Objective Weighting". **Expert Systems With Applications**, 38(10), 12160-12167.
Shukla, S., Mishra, P. K., Jain, R., & Yadav, H.C.: 2016	"An Integrated Decision Making Approach for ERP System Selection Using SWARA and PROMETHEE Method". **International Journal of Intelligent Enterprise,** 3(2), 120-147.
Sipahi, S., & Timor M.: 2010	"The Analytic Hierarchy Process and Analytic Network Process: An Overview of Applications". **Management Decision**, 48(5), 775-808.
Süzülmüş, S., & Polat, Y.: 2022	"Çok Kriterli Karar Verme Kullanarak Sığır İşletmelerinin Hayvan Refahına Göre Sıralanması", **İksad Yayınevi,** Ankara.
Stanujkic, D., Karabasevic, D., & Zavadskas, E.K.: 2015	"A Framework for The Selection of A Packaging Design Based on the SWARA Method". **Inzinerine Ekonomika-Engineering Economics,** 26(2), 181-187.
Şahin, A.: 2007	"Türk Kamu Yönetiminde Reform Çabaları ve Uluslararası Kurumsal Çevrenin Etkisi". **Selçuk Üniversitesi İ.İ.B. Fakültesi Sosyal ve Ekonomik Araştırmalar Dergisi**, 14, 47-76.
Şahin, A.: 2008	"Kamu Yönetiminde Yapısal Dönüşüm ve E-Devlet", **Çizgi Kitabevi,** Konya.
Şen, Lütfi M. & Eken, M.: 2007	"Belediyelerde İnsan Kaynakları Yönetimi. Kamu Yönetimi Yazıları", (Edt) Bilal Eryılmaz, Musa Eken, Mustafa Lütfi Şen, **Nobel Yayın Dağıtım**, Ankara, 542-561.
Şener, S., & Yılmaz, Ş.: 2021	"ENTROPY Tabanlı ELECTRE TRI ve K-Ortalamalar Yöntemleriyle Ülkelerin Refah Düzeyine Göre Değerlendirilmesi". **Akdeniz İ.İ.B.F. Dergisi**, 21(2), 191-209.
TDK, Türk Dil Kurumu Sözlükleri:; 2019, 12 19	"Belediye", Güncel Türkçe Sözlük, **sozluk.gov.tr,** https://sozluk.gov.tr/ adresinden alındı.
Timor, M.: 2011	"Analitik Hiyerarşi Prosesi", **Türkmen Kitabevi**, İstanbul.
Torlak, Ö.: 1999	"Belediyelerde Hizmet Yönetimi ve Pazarlama". **Seçkin Yayınevi,** 9-11.
Tortop, N.: 1992	"Demokratik Mahalli İdare Anlayışının İlkeleri", Çağdaş Yerel Yönetimler Dergisi, 1(3), **TODAİE Yayınları**, Ankara.
Triantaphyllou, E.: 2000	"Introduction to Multi-Criteria Decision Making. In Multi-Criteria Decision Making Methods a Comaparative Study", **Springer,** Boston, MA, 1-4.
Tsai, S.B.: 2018	"Using The DEMATEL Model to Explore the Job Satisfaction of Research and Development Professionals in China's Photovoltaic Cell Industry**". Renewable and Sustainable Energy Reviews**, 81(2018),62-68.
Tuş I, A., & Aytaç Adalı, E.: 2016	"A New Integrated Decision Making Approach Based on SWARA and OCRA Methods for the Hotel Selection Problem". **International Journal of Advanced Operations Management**, 8(2), 140-151.

Tuş I, A., & Aytaç Adalı, E.: 2017	"Bir Tedarikçi Seçim Problemi İçin SWARA ve WASPAS Yöntemlerine Dayanan Karar Verme Yaklaşımı". **International Review of Economics and Management,** 5(4), 56-77.
Uludağ, A.S. & Doğan, H.: 2016	"Çok Kriterli Karar Verme Yöntemlerinin Karşılaştırılmasına Odaklı Bir Hizmet Kalitesi Uygulaması". **Çankırı Karatekin Üniversitesi İktisadi ve İdari Bilimler Fakültesi Dergisi,** 6(2), 17-47.
Uyan M.,: 2016	"GIS-Supported Mapping of Solar Power Plant Sites Using AHP Method". **Pamukkale University Journal of Engineering Sciences**, 23(4), 343-351.
Uygurtürk, H. & Korkmaz, T.: 2012	"Finanasal Performansın TOPSIS Çok Kriterli Karar Verme Yöntemiyle Belirlenmesi: Ana Metal Sanayi İşletmeleri Üzerine Bir Uygulama". **Eskişehir Osmangazi Üniversitesi İ.İ.B.F. Dergis**i, 7(2), 95-115.
Vafaeipour, M., Zolfani, S.H., Varzandeh M.H., Derakhti, A., & Eshkalag, M.K.: 2014	"Assessment of Regions Priority for Implementation of Solar Projects in Iran: New Application of a Hybrid Multi-Criteria Decision Making Approach". **Energy Conversion and Management,** 86(2014), 653-663.
Vaid, S.K., Vaid, G. Kaur, S., Kumar, R., & Sidhu, M.S.: 2021	"Application of Multicriteria Decision Making Theory with VIKOR-WASPAS-ENTROPY Methods: A Case Study of Silent Genset". **Materials Today Proceedings,** 50(2022), 2416-2423.
Vikipedi.: 2020, 2 6	"İstanbul Büyükşehir Belediyesi", **tr.wikipedia.org**https://tr.wikipedia.org/wiki/%C4%B0stanbul_B%C3%BCy%C3%BCk%C5%9Fehir_Belediyesi adresinden alındı.
Wang, S., Wei, G., Lu, J., Wu, J., Wei, C., & Chen, X.: 2021	"GRP and CRITIC Method for Probabilistic Uncertain Linguistic MAGDM and Its Application to Site Selection of Hospital Constructions". **Fuzzy Systems and Theır Mathematıcs,** 26(2022), 237-251.
Wu, W.W.: 2008	"Choosing konowledge management strategies by using a combined ANP and DEMATEL approach". **Expert Systems with Applications,** 35(3), 828-835.
Wu, C. Lin, C. & Tsai, P.: 2008	"Financial Service of Wealth Management Banking Balanced Scorecard Approach". **Journal of Social Sciences,** 4(4), 255-263.
Wu, J., Sun, J., Liang, L.,& Zha, Y.: 2011	"Determination of Weights for Ultimate Cross Effiency Using Shannon ENTROPY". **Expert Systems With Applications**, 38(5), 51-62-51-
Yang, J., & Tzeng G.: 2019	"An Integrated MCDM Technique Combined with DEMATEL for a Novel Cluster-Weighted with ANP Method". **Expert Systems with Applications**, 38(2011), 1417-1424.
Yang, Y.P., Shieh, H.M., & Tzeng, G.H.: 2013	"A VIKOR Technique Based on DEMATEL and ANP for Information Security Risk Control Assessment". **Information Sciences,** 232(2013), 482-500.
Yaralıoğlu, K. :2010	"Karar Verme Yöntemleri" **Detay Yayıncılık,** Ankara.
Yıldırım, A.:2020	"Çin Yönetimi ve Konfiçyus". Yüksek Lisans Tezi, **Niğde Ömer Halisdemir Üniversitesi Sosyal Bilimler Enstitüsü Avrasya Araştırmaları Anabilim Dalı**, Niğde, 21-22.
Yıldırım, B.,Uysal F., & Ilgaz, A.: 2019	"Havayolu İşletmelerinde Personel Seçimi: Aras Yöntemi İle Bir Uygulama". **Süleyman Demirel Üniversitesi Sosyal Bilimler Enstitüsü Dergisi,** 2(33), 219-231.
Yücenur, N., & Demirel N.: 2012	"Group Decision Making Process for Insurance Company Selection Problem with Extended VIKOR Method under Fuzzy Environment". **Expert Systems with Applications,** 39 (3), 3702-3707.

Yücenur, N., Şenkan, Ç., Kara, G.N., & Türker, Ö.: 2019	"Birleştirilmiş SWARA-COPRAS Yaklaşımını Kullanarak Trüf Mantarı Yetiştirilmesi İçin Bölge Seçimi". **Erzincan Üniversitesi Fen Bilimleri Enstitüsü Dergisi**, 12(3), 1232-1253.
Zaman, N.: 2017, 3 3	"Yönetim Nedir? Fonksiyonları ve Özellikleri Nelerdir? Yönetici Kime Denir**?", https://paratic.com/yonetim-nedir-yonetici-kime-denir/#Y%C3%B6netim_Nedir,** 2019.
Zarbakhshnia, N., & Soleimani, H., & Ghaderi, H.: 2018	"Sustainable Third-Party Reverse Logistics Provider Evaluation and Selection Using Fuzzy SWARA and Developed Fuzzy COPRAS in the Presence of Risk Criteria". **Applied Soft Computing**, 65(2018(, 307-319.
Zhang, W., & Deng, Y.: 2019	"Combining Conflicting Evidence Using the DEMATEL Method". **Methodologıes and Applıcatıon**, 23(2019),8207-8216.
Zizovic, M., & Pamucar, D.: 2019	"New Model for Determınıng Crıterıa Weıghts: Level Based Weıght Assessment (Lbwa) Model". Decision Making: **Applications in Management and Engineering**, 2(2), 126-137.
Zolfani, S.H., Esfahani, M.H., Bitarafan, M., Zavadskas, E.K., & Arefi, S.L.: 2013	"Developing a New Hybrıd MCDM Method for Selection of the Optimal Alternative of Mechanıcal Longtudınal Ventilation of Tunnel Pollutants During Automobile Accıdents". **Transport,** 28(1), 89-96.
Zolfani, S.H., Farrokhzad, M., & Turskis, Z.:2013	"Investigating on Successful Factors of Online Games based on Explorer". **Information Management,** 161-169.
Zolfani,S.H., Saparauskas, J.: 2013	"New Application of SWARA Method in Prioritizing Sustainability Assessment Indicators of Energy System". **Inzinerine Ekonomika-Engineering Economics**, 24(5), 408-414.
Zolfani, S.H., & Zavadskas, E.K.: 2013	"Sustainable Development of Rural Areas Building Structures Based on Local Climate". **Procedia Engineering,** 57(2013), 1295-1301.
ZolIfani, S.H.,& Bahrami, M.: 2014	"Investment Prioritizing in High Tech Industries Based on SWARA-COPRAS Approach". **Thecnological and Economic Development of Economy**, 20(3), 534-553.
Zolfani, S.H., Salimi, J., Maknoon, R. & Simona, K.: 2015	"Technology Foresight about R&D Projects Selection; Application of SWARA Method at the Policy-Making Level". **Inzinerine Ekonomika-Engineering Economics,** 26(5), 571-580.
Zolfani, S.H., Yazdani, M., & Zavadskas, E.K.: 2018	"An Extended Stepwise Weight Assessment Ratio Analysis (SWARA) Method for Improving Criteria Prioritization Process". **Springer,** 22(2018), 7399-7405.
Zolfani, S.H., Zavadskas, E.K. & Turskıs, Z.: 2013	"Desıgn of Products wıth Both International and Local Perspectives Based on Yın-Yang Balance Theory and SWARA Method". **Ekonomska Istrazıvanja-Economic Research,** 26(2), 153-166.

GENÇLERDE İNTERNET BAĞIMLILIĞI

ANNE-BABA TUTUMLARI, OKUL ÖNCESİ DÖNEM VE KİŞİLİK ÖZELLİKLERİNİN BAĞIMLILIĞA ETKİSİ

Dr. Özlem ÖZDEN TUNCA

EĞİTİM
yayınevi

GENÇLERDE İNTERNET BAĞIMLILIĞI

ANNE-BABA TUTUMLARI, OKUL ÖNCESİ DÖNEM VE KİŞİLİK ÖZELLİKLERİNİN BAĞIMLILIĞA ETKİSİ

Dr. Özlem Özden Tunca

Genel Yayın Yönetmeni: Yusuf Ziya Aydoğan (yza@egitimyayinevi.com)
Genel Yayın Koordinatörü: Yusuf Yavuz (yusufyavuz@egitimyayinevi.com)
Sayfa Tasarımı: Eğitim Yayınevi Grafik Birimi
Kapak Tasarımı: Eğitim Yayınevi Grafik Birimi

T.C. Kültür ve Turizm Bakanlığı
Yayıncı Sertifika No: 47830

ISBN: 978-625-6408-92-0
1. Baskı, Mayıs 2023

Baskı Cilt
Uzun Dijital Matbaacılık
İstanbul Cad. İstanbul Çarşısı No: 48/48 - 49 İskitler 06070 / Ankara
Matbaa Sertifika No: 47865

Kütüphane Kimlik Kartı
GENÇLERDE İNTERNET BAĞIMLILIĞI
ANNE-BABA TUTUMLARI, OKUL ÖNCESİ DÖNEM VE KİŞİLİK ÖZELLİKLERİNİN BAĞIMLILIĞA ETKİSİ
Dr. Özlem Özden Tunca
152 s., 125x195 mm
Kaynakça var, dizin yok.
ISBN: 978-625-6408-92-0

Copyright © Bu kitabın Türkiye'deki her türlü yayın hakkı Eğitim Yayınevi'ne aittir. Bütün hakları saklıdır. Kitabın tamamı veya bir kısmı 5846 sayılı yasanın hükümlerine göre kitabı yayımlayan firmanın ve yazarlarının önceden izni olmadan elektronik/mekanik yolla, fotokopi yoluyla ya da herhangi bir kayıt sistemi ile çoğaltılamaz, yayımlanamaz.

EĞİTİM
yayınevi

Yayınevi Türkiye Ofis: İstanbul: Eğitim Yayınevi Tic. Ltd. Şti., Atakent mah. Yasemen sok. No: 4/B, Ümraniye, İstanbul, Türkiye

Konya: Eğitim Yayınevi Tic. Ltd. Şti., Fevzi Çakmak Mah. 10721 Sok. B Blok, No: 16/B, Safakent, Karatay, Konya, Türkiye
+90 332 351 92 85, +90 533 151 50 42, 0 332 502 50 42
bilgi@egitimyayinevi.com

Yayınevi Amerika Ofis: New York: Egitim Publishing Group, Inc.
P.O. Box 768/Armonk, New York, 10504-0768, United States of America
americaoffice@egitimyayinevi.com

Lojistik ve Sevkiyat Merkezi: Kitapmatik Lojistik ve Sevkiyat Merkezi, Fevzi Çakmak Mah. 10721 Sok. B Blok, No: 16/B, Safakent, Karatay, Konya, Türkiye
sevkiyat@egitimyayinevi.com

Kitabevi Şubesi: Eğitim Kitabevi, Şükran mah. Rampalı 121, Meram, Konya, Türkiye
+90 332 499 90 00
bilgi@egitimkitabevi.com

İnternet Satış: www.kitapmatik.com.tr
+90 537 512 43 00
bilgi@kitapmatik.com.tr

kitapmatik
İlk okuyan siz olun
İnternetteki kitapçınız

KAYNAKLAR

Abalı, O. (2018). *Ergenlik Dönemi*. İstanbul: Adeda Yayıncılık.

Akbulut, Y. (2013). Çocuk ve Ergenlerde Bilgisayar ve İnternet Kullanımının Gelişimsel Sonuçları. *Trakya Üniversitesi Eğitim Fakültesi Dergisi,* 3(2), 53-68.

Akçay, D. ve Özcebe, H. (2012). Okul Öncesi Eğitim Alan Çocukların ve Ailelerinin Bilgisayar Oyunu Oynama Alışkanlıklarının Değerlendirilmesi. Çocuk Dergisi, 12(2), 66-71.

Aksoy, A. N. ve Koçtürk, M. (2019). Ebeveyn Tutumlarını Algılama ve İnternet Bağımlılığı Arasındaki İlişkinin İncelenmesi. https:// dergipark. org.tr /en /download/article-file/788369.

Aktepe, E., Olgaç-Dündar, N., Soyöz, Ö. ve Sönmez, Y. (2013). Possible İnternet Addiction in High School Students in the City Center of Isparta and Associated Factors: A Cross-sectional Study. *The Turkish Journal of Pediatrics,* 55(4), 417-425.

Altıntaş, S. ve Öztabak, M. (2016). Ortaokul Öğrencilerinin Problemli İnter- net Kullanımları ile Anne Baba Tutumları Arasındaki İlişkinin İncelen- mesi. https://dergipark.org.tr/en/download/articcle-file/306591.

Amichai-Hamburger, Y. ve Hayat, Z. (2005). *Personality and the Internet. The Social Net: Human Behavior in Cyberspace,* 27-55. http://www. geocities.ws/ loversrock_s/Hamb-Ch02.pdf

Anlayışlı, C. ve Serin, N. B. (2019). *Ergenlerde İnternet Bağımlılığı ve Depresyon*. Ankara: Dorlion Yayınları.

Aral, N. ve Doğan Keskin, A. (2018). Ebeveyn Bakış Açısıyla 0-6 Yaş Döneminde Teknolojik Alet Kullanımının İncelenmesi. *Addicta: The Turkish Journal on Addiction,* 5, 317-348. Retrieved from: Examining 0-6 Year Olds' Use of Technological Devices from Parents' Points of View* (addicta.com.tr)

Aral, N., Kandır, A. ve Yaşar, M. C. (2002). *Okul Öncesi Eğitim ve Okul Öncesi Eğitim Programı*. İstanbul: YAPA Yayınları.

Aral, N., Kandır, A. ve Yaşar, M. C. (2003). *Okul Öncesi Eğitim 1.* İstanbul: YAPA Yayınları.

Arı, R. (2006). *Gelişim ve Öğrenme*. Ankara: Nobel Yayınları. Arkonaç, S. A. (2005). *Sosyal Psikoloji*. İstanbul: Alfa Yayınları.

Arslan, E., Angın, D. E., Yazıcı, Z., Kaçan, M. O., Kanak, M., Kılıçgün, M. Y., Oral, T., Pekdoğan ,S., Samur, A.E., & Yapıcı, M. (2015). Erken çocukluk döneminde gelişim. Ankara: Eğiten Kitap Yayıncılık.

Ayas, T. ve Horzum, M. B. (2013). İlköğretim Öğrencilerinin İnternet Bağımlılığı ve Aile Internet Tutumu. *Türk Psikolojik Danışma ve Rehberlik Dergisi,* 4(39), 46-57.

Aydın, B. (2005). Çocuk ve Ergen Psikolojisi. İstanbul: Atlas Yayınları. Aydın, B. (2004).: Çocuk Ve Ergen Psikolojisi. Atlas Yayıncılık, Ankara, 7-9. Aydoğmuş, K., Baltaş, A,, Davaslıgil, Ü., Güngörmüş, O., Konuk, E.,

Korkmazlar, Ü., Köknel, Ö., Navaro, L., Oktay, A., Razon, N. ve Yavuzer,

A. (1992). *Ana -Baba Okulu*. İstanbul: Remzi Yayınları.

Barber, B. K. (1996). Parental Psychological Control: Revisiting A Neglected Construct. *Child Dev,* 67, 3296-3319.

Başal, H. A. (2003). *Nasıl Mutlu Bir Çocuk Yetiştirebilirim*. İstanbul: Morpa Kültür Yayınları.

Başaran, İ. E. (2011). *Ana Babanın Eğitimi El Kitabı*. İstanbul: Remzi Kitabevi Yayınları.

Batıgün, A. Ş. ve Kılıç, N. (2011). İnternet Bağımlılığı ile Kişilik Özellikleri, Sosyal Destek, Psikolojik Belirtiler ve Bazı Sosyo-Demografik Değişkenler Arasındaki İlişkiler. *Türk Psikoloji Dergisi,* 26(67), 1-10

Baumrind D. (2005). Patterns of Parental Authority vnd Adolescent Autonomy. *New Directions for Child and Adolescent Development,* 108, 61-69.

Beard, K. W. and Wolf, E. M. (2001). Modification in the Proposed Diagnosis Criteria for Internet Addiction. *Cyber Psychology and Behavior,* 4, 377- 383. http://dx.doi.org/10.1089/109493101300210286.

Bleakley, A., Ellithorpe, M. and Romer, D. (2016). The role of parents in problematic internet use among US adolescents. *Media and Communication,* 4(3), 24. https://repository.upenn.edu/cgi/viewcontent. cgi?article=1003& context=appc

Bolat, G. Ü. (2018). DSM-5'te Yeni Bir Tanı:İnternette Oyun Oynama Bozukluğu, Dikkat Eksikliği ve Hiperaktivite Bozukluğu, Depresyon, Anksiyete Semptomları ve Aile İşlevi ile İlişkisi. Retrieved from: Examining 0-6 Year Olds' Use of Technological Devices from Parents' Points of View* (addicta.com.tr)

Burger, J. M. (2006*). Kişilik. Psikoloji Biliminin İnsan Doğasına Dair Söyledikleri*, İstanbul: Kaknüs Yayınları,

Burger, J. M. (2006). Kişilik (Çev. Erguvan Sarıoğlu, İ. D.). İstanbul: Kaknüs Yayınları

Can, Y. (2007). *A Tipi ve B Tipi Kişilikler Bakımından Mobbing Kişilik İlişkisinin İncelenmesi ve Bir Uygulama.* Yayımlanmamış Yüksek Lisans Tezi. Kocaeli Üniversitesi Sosyal Bilimler Enstitüsü, Kocaeli.

Cetinkaya, L. (2019). The Relationship Between Perceived Parental Control and Internet Addiction: A Cross-sectional Study Among Adolescents. *Contemporary Educational Technology,* 10(1), 55-74.

Ceyhan, E., Ceyhan, A. A. ve Gürcan, A. (2007). Problemli İnternet Kullanımı Ölçeği'nin Geçerlik ve Güvenirlik Çalışmaları. *Kuram ve Uygulamada Eğitim Bilimleri Dergisi,* 7, 387-416.

Chung, S., Lee, J. and Lee, H. K. (2019). Personal Factors, Internet Characteristics, and Environmental Factors Contributing to Adolescent Internet Addiction: A Public Health Perspective. *International journal of Environmental Research and Public Health*, 16(23), 4635.

Cüceloğlu, D. (2015). İnsan ve Davranışı (31. Baskı). İstanbul: Remzi Kitabevi.

Cirhinlioğlu, F. G. (2001). Çocuk Ruh Sağlığı ve Gelişimi. Ankara: Nobel Yayınları.

Cole, L. ve Morgan, J. J. B. (2001). Çocukluk ve Gençlik Psikolojisi. İstanbul: M.E.B. Yayınları.

Çağan, Ç. (2019). *Kabul İlgi Anne Baba tutumu ile İnternet Bağımlılığı Ara- sındaki İlişkide Duygusal Özerkliğin Aracı Rolü.* Yüksek Lisans Tezi. To- kat Gaziosmanpaşa Üniversitesi, Eğitim Bilimleri Enstitüsü, Eğitim Bi- limleri Ana Bilim Dalı, Rehberlik ve Psikolojik Danışmanlık Bilim Dalı.

Çakır, Ö., Ayas, T. ve Horzum, B. M. (2008). Web Tabanlı Öğretim Ortamındaki Öğrencilerin İnternet Bağımlılığını Etkileyen Faktörler. *Ankara Üniversitesi Eğitim Bilimleri Fakültesi Dergisi,* 41(1), 187-205.

Çetin, S. A. (2018). *Aşçıların Beş Faktör Kişilik Özellikleri, Bireysel İnovasyon Algıları ve Bireysel İnovasyon Davranışları Arasındaki İlişkiler.* Doktora Tezi. Balıkesir Üniversitesi.

Dalbudak, E. ve Evren, C. (2014). The Relationship of Internet Addiction Severity With Attention Deficit Hyperactivity Disorder Symptoms in Turkish University Students; Impact of Personality Traits, Depression and anxiety. *Comprehensive Psychiatry,* 55(3), 497-503.

Darling, N. and Steinberg, L. (1993). Parenting Style as Context: An Integrative Model. *Psychol Bull,* 113, 487-496.

Deutsch, M. ve Krauss, R.M. (1972). Psikoseksüel Gelişim Evreleri.

Derin, S. (2013). *Lise Öğrencilerinde İnternet Bağımlılığı ve Öznel İyi Oluş.* Hacettepe Üniversitesi.

Dinç, M. (2016). İnternet Bağımlılığı. İstanbul: Yeşilay Yayınları.

Dinç, S. (2018). *Kişilik Tanımaları Yoluyla Beş Faktör Kişilik Kuramı Tarihi.* İzmir: Ege Üniversitesi.

Downey, S. H. and O'neill, B. (2004). Play and Technology for Children Aged 4. 12. Centre for Social and Educational Research Dublin Institute of Technology. Retrieved from: Examining 0-6 Year Olds' Use of Technological Devices from Parents' Points of View* (addicta.com.tr)

Döğüşgen, M. M. (2005). *Psikoloji Psikiyatri Sözlüğü*. İstanbul: Emre Yayınları.

Döner, C. (2011). İlköğretim Öğrencilerinde internet Bağımlılığının Farklı Değişkenlere Göre İncelenmesi. Yüksek Lisans Tezi. Ankara üniversitesi. Bilgisayar ve Eğitim Teknolojileri Eğitimi anabilim Dalı.

Dönmezer, İ. (2001). *Ailede İletişim ve Etkileşim.* İstanbul: Sistem Yayıncılık, Dunckley, V. L. (2020). Çocuğunuzun Beynine Format Atın. İstanbul: Beyaz

Balina Yayınları.

Egmond, F. A. (2007). Übermässiger Medienkonsum von Kindern und Jugendlichen: Risiken für Psyche und Körper. *Dtsch Arztebl,* 104(38). Retrieved from: Examining 0-6 Year Olds' Use of Technological Devices from Parents' Points of View* (addicta.com.tr)

Ehrenreich, S. E. and Underwood, M. K. (2016). Adolescents' Internalizing Symptoms as Predictors of the Content of Their Facebook Communication and Responses Received From Peers. *Translational Issues in Psychological Science* 2(3), 227-237. doi:10.1037/tps0000077

Eldeklioğlu, J. ve Batık, M. V. (2013). Akademik Başarı, İnternette Kalınan Süre, Yalnızlık ve Utangaçlığın İnternet Bağımlılığı Üzerindeki Yordayıcı Etkileri. *Hacettepe Üniversitesi Eğitim Fakültesi Dergisi,* 28(1), 141-152.

Erden, S. ve Hatun, O. (2015). İnternet Bağımlılığı ile Başa Çıkmada Bilişsel Davranışçı Yaklaşımın Kullanılması. *Bir Olgu Sunumu,* 54.

Erden, M. ve Akman, Y. (2002). Gelişim ve Öğrenme, Ankara: Arkadaş Yayınevi.

Ergüney, M. (2017). İnternetin Okul Öncesi Dönemdeki Çocuklar Üzerindeki Etkileri Hakkında Bir Araştırma. *Ulakbilge.* 17, 1917-1938.

Erikson, H. E. (2018). İnsanın 8 Evresi. İstanbul*:* Okuyan Us Yayınları*.* Erikson, Erik H. İnsanın 8 Evresi. Çev. Gonca Akkaya. İstanbul: Okuyan Us Yayınları, 2014.

Erişti, B. ve Avcı, F. (2018). Preschool Children's Views Regarding Their Parents' Frequency of Internet Use at Home and Its Relevant Effects. *Addicta: The Turkish Journal on Addictions,* 5, 163-184 doi: 10.15805/ addicta. 2018.5.2.0049.

Eroğlu, F. (1998). *Davranış Bilimleri*. İstanbul: Beta Yayıncılık.

Feindel, H. (2019). İnternet Bağımlılığı, Bağımlılar ve Aileleri için El Kitabı. İstanbul: İletişim Yayınları.

Fidan, N. (1996). *Okulda Öğrenme ve Öğretme.* Ankara: Alkım Yayınevi. Geçtan, E. (1992). Çağdaş Yaşam ve Normaldışı Davranışlar. İstanbul: Remzi Yayınları.

Geçtan, E. (1995). Psikanaliz ve Sonrası (6. Baskı). İstanbul: Remzi Yayınevi. Genç, Z. (2014). Parents Perceptions About the Mobile Technology use of Preschool Aged Children. *Procedia -Social and Behavioral Sciences,* 146, 55-60.

Goldberg, I. (1996). *Internet Addiction Disorder.* https://scholar.google. com.tr/ scholar?hl=tr&as_sdt=0,5&as_vis=1&qsp=3&q=ivan+goldberg+%22in ternet+addiction+disorder%22&qst=bb

Goldberg, L. R. (1990). An Alternative Description of Personality: The Big- Five Factor Structure. *Journal of Personality and Social Psychology,* 59, 1216-1229.

Goldberg, L. R. (1999). *A Broad-bandwidth, Public Domain, Personality Inventory Measuring the Lower-level Facets of Several Wve-factor Models.* In I Mervielde, I.

Gökçearslan, Ş. ve Günbatar, M. S. (2012). Ortaöğrenim Öğrencilerinde İnternet Bağımlılığı. *Eğitim Teknolojisi Kuram ve Uygulama Dergisi,* 10-24.

Gülay, H. ve Akman, B. (2009). *Okul Öncesi Dönemde Sosyal Beceriler.* Ankara: Pegem Akademi Yayınları.

Gündoğdu, C. (2019). *Serbest ZGülaman Kavramı ve İnternet Bağımlılığı.* Ankara: Akademisyen Yayınları.

Gündoğdu, Y.B. (2016). Psikanalitik Kişilik Kuramlarına Göre Gelişim ve Değişimin İmkanı. Electronic Turkish Studies, 11(17). Doi:http://dx.doi. org/10.7827/TurkishStudies.10020 ISSN: 1308-2140, Ankara.

Gündüz, H. C., Eksioglu, S. ve Tarhan, S. (2017). Problematic Internet Usage: Personality Traits, Gender, Age and Effect of Dispositional Hope Level. *Eurasian Journal of Educational Research,* 17(70), 57-82 https:// dergipark.org.tr/en/pub/ejer/issue/42480/511714

Güneş, S. (Der.). (2008). İnternet Kullanımı ve Aile Araştırması. T.C. Başbakanlık Aile ve Sosyal Araştırmalar Genel Müdürlüğü Yayınları. Bilim Serisi: 133, Ankara.

Güngör, A. (1993). Çocukta Benliğin Gelişimi. YAPA Okulöncesi Eğitimi ve Yaygınlaştırılması Semineri. (121-124). İstanbul: YAPA Yayınları.

Günüç, S. (2009). İnternet Bağımlılık Ölçeğinin Geliştirilmesi ve Bazı Demografik Değişkenler ile İnternet Bağımlılığı Arasındaki İlişkinin İncelenmesi. Yayımlanmamış Yüksek Lisans Tezi. Yüzüncü Yıl Üniversitesi Sosyal Bilimler Enstitüsü.

Günüç, S. ve Kayrı M. (2010). Türkiye'de İnternet Bağımlılık Profili ve İnternet Bağımlılık Ölçeğinin Geliştirilmesi: Geçerlik-Güvenirlik Çalışması. *Hacettepe Üniversitesi Eğitim Fakültesi Dergisi (H.U. Journal of Education),* 39, 220-232.

Gürses, İ., & Kılavuz, M. A. (2011). Erikson'un Psiko-Sosyal Gelişim Dönemleri Teorisi Açısından Kuşaklararası Din Eğitimi Ve İletişiminin Önemi. Uludağ Üniversitesi İlahiyat Fakültesi Dergisi, 20(2), 153-166.

Hinkley, T., Salmon, J. O., Okely, A. D., Crawford, D. and Hesketh, K. (2012). Preschoolers' Physical Activity, Screen Time, and Compliance With Recommendations. *Medicine and Science in Sports and Exercise,* 44(3), 458-465.

Horvath, A. T., Hinkle, D. E., Wiersma, W. and Jurs, S. G. (2013). *Applied Statistics for the Behavioral Sciences* (663). Houghton Mifflin College Division.

Horzum, M. B., Ayas. T. ve Padır, M. A. (2017). Beş Faktör Kişilik Ölçeğinin Türk Kültürüne Uyarlanması. Sakarya Üniversitesi. *Journal of Education,* 7(2), 398-408

Hosťovecký, M. and Prokop, P. (2018). The Relationship Between Internet Addiction and Personality Traits in Slovak Secondary Schools Students. *Journal of Applied Mathematics, Statistics and Informatics,* 14(1), 83- 101.

https://www.yesilay.org.tr/tr/bagimlilik/teknoloji-bagimliligi (09.05.2020)

Hürriyet, "Teknoloji Bağımlılığı İnceleme Altında", 21.08.2019, s.16. İşçibaşı, Y. (2011). Bilgisayar, İnternet ve Video Oyunları Arasında Çocuklar.

Retrieved from: Examining 0-6 Year Olds' Use of Technological Devices from Parents' Points of View* (addicta.com.tr)

Kalkan, M. ve Kaygusuz, C. (2013). İnternet Bağımlılığı. Sorunlar ve Çözümler. İstanbul: Anı Yayınları.

Kamal, N. N. and Mosallem, F. A. (2013). Determinants of problematic Internet Use Among El-Minia High School Students, Egypt. *International Journal of Preventive Medicine,* 4(12), 1429-1437

Kantarcıoğlu, S. (1998). *Anaokulunda Eğitim*. İstanbul: M.E.B Yayınları. Kaplan, N. (2016). *Ortaokul Öğrencilerinde İnternet Bağımlılık Düzeylerinin Sağlık Üzerine Etkilerinin İncelenmesi.* Yüksek Lisans Tezi. Katip Çelebi Üniversitesi, İzmir.

Kaplan, Y. ve Ak, T .(2018). Ergenlerde Psikolojik Belirtiler ve Problem Davranışlarda Anne-Baba Tutumlarının Rolü. https:// dergipark.org.tr/ en/download /article-file/520396

Karaer, Y. (2018). *Patolojik İnternet Kullanımı Olan Ergenlerde Anne-Baba Tutumları, Algılanan Sosyal Destek ve Duygu Düzenleme Becerileri.* Uzmanlık Tezi. Hacettepe Üniversitesi Tıp Fakültesi, Ankara

Karasar, N. (1999). *Bilimsel Araştırma Yöntemi*. Ankara: Nobel Yayın Dağıtımı.

Kaşıkçı, D. N., Çağıltay, K. ve Karakuş, T. (2014). Türkiye ve Avrupa'daki Çocukların İnternet Alışkanlıkları ve Güvenli İnternet Kullanımı. *Eğitim ve Bilim*, 39(171).

Kauschik, M., Epner, A. K. and Cooper, G. M. (2013). Other Activity (or Behavioral) Addictions: Internet Gaming Disorder (Addiction). Retrieved from: Examining 0-6 Year Olds' Use of Technological Devices from Parents' Points of View* (addicta.com.tr)

Kaya, A. (2011). Öğretmen Adaylarının Sosyal Ağ Sitelerini Kullanım Durumları ve İnternet Bağımlılığı Düzeyleri. Ege Üniversitesi.

Kayiş, A. R., Satici, S. A., Yilmaz, M. F., Şimşek, D., Ceyhan, E. ve Bakioğlu,

F. (2016). Big Five-Personality Trait and Internet Addiction: A Meta-analytic Review. *Computers in Human Behavior,* 63, 35-40. https://www. researchgate.net/publication/303239526_Big_five-personality_trait_ and_ internet_addiction_A_meta-analytic_ review

Kırık, A. M. ve Büyükaslan, A. (2013). *Sosyal Medya Araştırmaları-1: Sosyalleşen Birey*. İstanbul: Çizgi Yayınları.

Kilbey, E. (2019). Çocuğunuz Dijital Dünyanın Esiri Olmasın. İstanbul: Paloma Yayıncılık.

Kim, K. and Kim, K. (2015). Internet Game Addiction, Parental Attachment, and Parenting of Adolescents in South Korea. *Journal of Child & Adolescent Substance Abuse,* 24(6), 366-371. https://www.tandfonline. com/doi/full /10.1080/1067828X.2013.872063?casa_token=3EmkU dRrUlkAAAAA%3A1QaDDFtO2kU0LWAwcg-2Ubr0ZqmxZf-q- 6kfTGvb5h73OYIgR8S_oxmb3n ljkhk_k_ VdVHuFhlXV

Ko, C. H., Wang, P. W., Liu, T. L., Yen, C. F., Chen, C. S. and Yen, J. Y. (2015). Bidirectional associations between family factors and I nternet addiction among adolescents in a prospective investigation. *Psychiatry and Clinical Neurosciences,* 69(4), 192-200. https:// onlinelibrary.wiley. com/doi /full/10.1111/pcn.12204

Kodaman, D. (2016). Bağlantıda Kalmak ya da Kalmamak İşte Tüm Korku Bu: İnternetsiz Kalma Korkusu ve Örgütsel Yansımaları. *Uluslararası Sosyal Araştırmalar Dergisi,* İstanbul: 2 PDREM Yayınları.

Korkmaz, G., Üngören, Y. ve Horzum, M. B. (2019). *Pedagojik Formasyon Öğrencilerinin Kişilik Yapıları ile Sosyotelizm Davranışı Arasındaki İlişkinin İncelenmesi.* ERPA: International Congresses on Education, Sakarya/Turkey

Koronczai, B., Kökönyei, G., Griffiths, M. D. and Demetrovics, Z. (2019). The Relationship Between Personality Traits, Psychopathological Symptoms, and Problematic Internet use: A Complex mediation model. *Journal of medical Internet Research,* 21(4), e11837.

Koyuncu, T., Unsal, A. ve Arslantas, D. (2014). Assessment of İnternet Addiction and Loneliness in Secondary and High School Students. *Journal of the Pakistan Medical Association,* 64(9), 998-1002.

Köroğlu, E. (Çev.). (2014). *DSM-5 Ruhsal Bozuklukların Tanısal ve Sayımsal El Kitabı*, Ankara: Hyb Yayıncılık.

Kucirkova, N; Radesky, J; (2017) Digital media and young children's learning: How early is too early and why? Review of research on 0-2-year-olds. In: *Education and New Technologies: Perils and Promises for Learners.* (pp. 15-32).

Kulaksızoğlu, A. (2002). *Ergenlik Psikolojisi*. İstanbul: Remzi Kitabevi Lam, L. T., Peng, Z. W., Mai, J. C. and Jing, J. (2009). Factors Associated

With Internet Addiction Among Adolescents. *Cyberpsychology & Behavior,* 12(5), 551-555.

Lee, J. Y., Shin, K. M., Cho, S. M. and Shin, Y. M. (2014). Psychosocial risk Factors Associated With Internet Addiction in Korea. *Psychiatry Investigation,* 11(4), 380-386.

Levent, F. (2011). Elektromanyetik Alanın Dikkat Eksikliği Hiperaktivite Bozukluğunun Etiyolojisi ve Seyri Üzerine Etkileri. Retrived from: Examining 0-6 Year Olds' Use of Technological Devices from Parents' Points of View* (addicta.com.tr)

Lounsbury, J. W. and Gibson, L. W. (2009). *Personal Style Inventory: A Personality Measurement System for Work and School Settings.* Knoxville, TN: Resource Associates Inc.

Mackenzie, R. J. (2010).Çocuğunuza Sınır Koyma. Ankara: Hyb Yayıncılık. Malak, M. Z., Khalifeh, A. H. and Shuhaiber, A. H. (2017). Prevalence of

Internet Addiction and Associated Risk Factors in Jordanian School Students. *Computers in Human Behavior,* 70, 556-563.

McCrae, R. R. and Costa, P. T., Jr. (2008). *Personality in adulthood A Five- Factor Theory Perspective.* Second edition. New York: Guilford press.

McKenney, S. and Voogt, J. (2010). Technology and Young Children: How 4-7 Year Olds Perceive Their Own use of Computers. *Computers in Human Behavior,* 26(4), 656-664.

Mete, C. (2006). İlköğretim Okullarında Çalışan Öğretmenlerin Kişilik Özellikleri İle İş Tatminleri Arasındaki İlişkinin İncelenmesi. Yayımlanmamış Yüksek Lisans Tezi. Yeditepe Üniversitesi, Sosyal Bilimler Enstitüsü, İstanbul.

Millon, T., Grossman, S., Millon, C., Meagher, S. and Ramnath, R. (2019). *Modern Yaşamda Kişilik Bozuklukları*. İstanbul: İş Bankası Yayınları.

Mohamed, G. and Bernouss, R. (2020). A Cross-Sectional Study on Internet Addiction Among Moroccan High School Students, its Prevalence and association With Poor Scholastic Performance. *International Journal of Adolescence and Youth,* 25(1), 479-490. https://proxy.bau.edu.tr:2061/ 10.1080/02673843.2019.1674165.

Nakayama, H., Ueno, F., Mihara, S., Kitayuguchi, T. and Higuchi, S. (2020). Relationship Between Problematic Internet Use and Age At Initial Weekly Internet Use. *Journal of Behavioral Addictions J Behav Addict,* 1-11. Retrieved Mar 2, 2021, from https://akjournals. com/view/journals/2006/aop/article-10.1556-2006.2020.00009/ article-10.1556-2006.2020.00009.xml.

Ni, X., Yan, H., Chen, S. and Liu, Z. (2009). Factors Influencing Internet Addiction in a Sample of Freshmen University Students in China. *CyberPsychology and Behavior,* 12(3), 327-330.

Orhan, F. ve Akkoyunlu, B. (2004). İlköğretim Öğrencilerinin İnternet Kullanımları Üzerine Bir Araştırma. *Hacettepe Üniversitesi Eğitim Fakültesi Dergisi,* 26, 107-116.

Ögel, K. (2012). İnternet Bağımlılığı. İnternetin Psikolojisini Anlamak ve Bağımlılıkla Başa Çıkmak. İstanbul: İş Bankası Kültür Yayınları.

Ögel, K. (2014). *Bağımlı Aileleri İçin Rehber Kitap.* İstanbul: İş Bankası Kültür Yayınları.

Özdemir, O., Özdemir, P.G., Kadak, M.T ve Nasıroğlu, S. (2012). Kişilik Gelişimi. Psikiyatride Güncel Yaklaşımlar, 4(4):566-589, doi: 10.5455/ cap.20120433.

Özerk, H. (2019). *Bilinçli Ebeveynlik.* İstanbul: Kriter Yayınları. Özgüven, İ. E. (2016). *Bireyi Tanıma Teknikleri*. Ankara: Nobel Yayınları.

Özkan, B. (2017). Anne Görüşlerine Göre 5-6 Yaş Çocukların Bilgisayar/ Tablet Kullanım Düzeyleri. *The Journal of Academic Social Science,* 5(54), 390-399.

Öztürk, O. (1997). *Ruh Sağlığı ve Bozuklukları*. Ankara: Hekimler Yayın Birliği.

Öztürk, Ö., Odabaşıoğlu, G., Eraslan, D., Genç, Y., Kalyoncu, Ö. ve Ayhan, Ö. (2007). İnternet Bağımlılığı: Kliniği ve Tedavisi. *Bağımlılık Dergisi,* 8.

Park, J. H. and Park, M. (2021). Smartphone use patterns and problematic smartphone use among preschool children. *PloS one,* 16(3), e0244276.

fPetry, N. M. and O'brien, C. P. (2013). Internet Gaming Disorder and the DSM 5. *Addiction,* 108(7), 1186-1187. doi:10.1111/add.1216.

Pies, R. (2009). Should DSM-V Designate "Internet Addiction" a Mental Disorder? *Article in Psychiatry,* 6(2), 31-7. Retrieved from: Examining 0-6 Year Olds' Use of Technological Devices from Parents' Points of View* (addicta.com.tr) adresinden 05.05.2020 tarihinde alınmıştır.

Poli, R. (2017). Internet Addiction Update: Diagnostic Criteria, Assessment and Prevalence. Retrieved from: Examining 0-6 Year Olds' Use of Technological Devices from Parents' Points of View* (addicta.com.tr) adresinden 05.05.2020 tarihinde alınmıştır

Pujazon-Zazik, M. and Park, M. J. (2010). To Tweet, or Not to Tweet: Gender Differences and Potential Positive and Negative Health Outcomes of Adolescents' social internet use. *American Journal of Men's Health,* 4(1), 77-85.

Rammstedt, B. and John, O. P. (2007). Measuring personality in one minute or less: A 10-item short version of the Big Five Inventory in English and German. Journal of research in Personality, 41(1), 203-212.

RTÜK (2013). Türkiye'de Çocukların Medya Kullanma Alışkanlıkları Araştırması, *1. Türkiye Çevre ve Medya Kongresi.* Retrieved from: Examining 0-6 Year Olds' Use of Technological Devices from Parents' Points of View* (addicta.com.tr)

RTÜK (2018). Çocukların Yeni Medya Kullanım Alışkanlıkları ve Siber Zorbalık. Retrieved from: Examining 0-6 Year Olds' Use of Technological Devices from Parents' Points of View* (addicta.com.tr)

Sampasa-Kanyinga, H., Chaput, J. P. and Hamilton, H. A. (2019). Social media use, school connectedness, and academic performance among adolescents. *The journal of primary prevention,* 40(2), 189-211. https:// link.springer.com/ content/pdf/10.1007/s10935-019-00543-6.pdf

Sapsağlam, Ö. (2017). Okul Öncesi Dönem Çocuklarında Sosyal Medya Farkındalığı ve Kullanımı. *International Preschool Education Congress,* Ankara, 100-101.

Sarkis, S. (2014). Internet Gaming Disorder in DSM-5. Retrieved from Examining 0-6 Year Olds' Use of Technological Devices from Parents' Points of View* (addicta.com.tr)

Semerci, B. (2007*). Ergen Ruh Sağlığı*, İstanbul: Alfa Yayınları,

Servidio, R. (2014). Exploring the Effects of Demographic Factors, Internet Usage and Personality Traits on Internet Addiction in a Sample of Italian University Students. *Computers in Human Behavior,* 35, 85-92.

Sevi, E. S. (2009). *Psikobiyolojik Kişilik Modeli ve Beş Faktör Kişilik Kuramı: Mizaç Ve Karakter Envanteri (TCI) İle Beş Faktör Kişilik Envanterinin (5FKE) Karşılaştırılması.* Yayınlanmamış Yüksek Lisans Tezi. Ege Üniversitesi, Sosyal Bilimler Enstitüsü, İzmir

Sevim, S. (2014). Leuven Algılanan Ana Babalık Ölçeği Ergen ve Ana Baba Sürümlerinin Uyarlanması. *Düşünen Adam The Journal of Psychiatry and Neurological Sciences,* 27(4).

Shapira, N. A., Lessig, M. C., Goldsmith, T.D. et al. (2003). Problematic Internet Use: Proposed Classification and Diagnostic Criteria. *Depress Anxiety,* 17: 207.

Silk, J. S., Morris, A. S., Kanaya, T. and Steinberg, L. (2003). Psychological Control and Autonomy Granting: Opposite Ends of a Continuum or Distinct Constructs? *J Res Adolescence,* 13, 113-128.

Siyez, D. M. (2009). *Ergenlerde Problem Davranışlar*. Ankara: Pegem Yayınları.

Soenens, B. and Vansteenkiste M. A. (2010). Theoretical Upgrade of the Concept of Parental Psychological Control: Proposing New Insights on the Basis of Self-Determination Theory. *Dev Rev,* 30: 74-99.

Sümer, N., Aktürk, E. ve Helvacı, E. (2010). Anne-Baba Tutum ve Davranışlarının Psikolojik Etkileri: Türkiye'de Yapılan Çalışmalara Toplu Bakış. *Türk Psikoloji Yazıları,* 13(25), 42-59.

Şahin, M. (2011). İlköğretim Okulu Öğrencilerindeki İnternet Bağımlılığı. Yayınlanmamış Yüksek Lisans Tezi. Yeditepe Üniversitesi Sosyal Bilimler Enstitüsü Eğitim Yönetimi ve Denetimi Ana Bilim Dalı, İstanbul.

Şalcı, O., Karakaya, K., ve Tatlıeşme, S. (2018). Akıllı Cihaz Kullanımının 3-6 Yaş Çocukların Gelişimine Etkisinin Okul Öncesi Öğretmenleri Görüşleri Açısından Değerlendirilmesi. *Karabük Üniversitesi Sosyal Bilimler Enstitüsü Dergisi,* 4, 53-63.

Şalcı, O., Sağlam, C. ve Derici, S., (2018). Türkiye'de Yapılan Anne- Baba Çocuk Yetiştirme Tutumlarına Yönelik Lisansüstü Çalışmaların İncelenmesi. *Sosyal Bilimler Enstitüsü Dergisi.* Özel Sayı: 4, Karabük Üniversitesi.

Şimşek, Ö. F. (2007). *Yapısal Eşitlik Modellemesine Giriş: Temel İlkeler ve LISREL Uygulamaları.* Ankara: Ekinoks Yayınevi.

Taş, İ. (2018). Ergenlerde İnternet Bağımlılığı ve Psikolojik Belirtilerin Çeşitli Değişkenler Açısından İncelenmesi. *Anemon Muş Alparslan Üniversitesi Sosyal Bilimler Dergisi,* 6(1), 31-41.

Talim ve Terbiye Kurulu Başkanlığı (1993). 14. Milli Eğitim Şurası. [Çevrim-içi: http://ttkb.meb.gov.tr/secmeler/sura/sura. htm], Erişim tarihi: 13.12.2010.

Tatlılıoğlu, K. (2014). Üniversite Öğrencilerinin Beş Faktör Kişilik Kuramı'na Göre Kişilik Özellikleri Alt Boyutlarının Bazı Değişkenlere Göre İncelenmesi. *Tarih Okulu Dergisi (TOD)*, 7(XVII), 939-971.

Temel, Z. F. ve Aksoy, A. B. (2001). *Ergen ve Gelişimi*. Ankara: Nobel Yayınları.

Tsitsika, A., Critselis, E., Louizou, A., Janikian, M., Freskou, A., Marangou, E. andnn Kafetzis, D. A. (2011). Determinants of Internet addiction among adolescents: a case-control study. *The Scientific World Journal*, 11, 866- 874. https://downloads.hindawi.com/journals/tswj/2011/749252.pdf

Tsitsika, A., Janikian, M., Schoenmakers, T. M., Tzavela, E. C., Olafsson,

K. and Wojcik, S., (2014). Internet Addictive Behavior in Adolescence: Across-Sectional Study in Seven European Countries. *Cyberpsychology Behavior and Social Networking,* 17(8), 528-535.

TUİK (2018). *Hanehalkı Bilişim Teknolojileri Kullanım Araştırması.* www. tuik.gov.tr.

TUİK (2019). *Hanehalkı Bilişim Teknolojileri Kullanım Araştırması.* www. tuik.gov.tr.

TUİK (2020). *Hanehalkı Bilişim Teknolojileri Kullanım Araştırması.*

Tuncer, N. (2000). Çocuk ve İnternet Kullanımı. *Türk Kütüphaneciliği,* 14(2), 205-212.

Turhan, A. (2019). *Turizm Öğrencilerinin Kişilik Özellikleri İle Sosyal Medya Bağımlılıkları Arasındaki İlişkilerin İncelenmesi.* YÖK Tez Merkezi veri tabanından erişildi (Tez No: 614231).

Tuten, T. L. and Bosnjak, M. (2001). Understanding Differences in Web Usage: The Role of Need for Cognition and Five Factor Model of Personality. *Social Behavior and Personality,* 29, 391-398.

Uzunlar, H. (2017). *Algılanan Anne Baba Tutumunun Dijital Oyun Bağımlılığı ile İİlişkisi.* Bitirme Projesi. Kültür Üniversitesi.

Ülküer, N. (1993). Herkes için Eğitim Hedefleri Ve Erken Çocukluk ve Okul öncesi Eğitim. *9. YAPA Okulöncesi Eğitimi ve Yaygınlaştırılması Semineri.* (18-26). İstanbul: YAPA Yayınları.

Üneri, Ö. Ş. ve Tanıdır, C. (2011). Bir Grup Lise Öğrencisinde İnternet Bağımlılığı Değerlendirmesi: Kesitsel Bir Çalışma. *Düşünen Adam: Psikiyatri Ve Nörolojik Bilimler Dergisi,* 24(4), 265-272

Venkatesh, V., Sykes, T. A., Chan, F. K. Y., Thong, J. Y. L. and Jen-Hwa Hu,

P. (2019). Children's internet addiction, family-to-work conflict, and job outcomes: A study of parent-child dyads. *MIS Quarterly,* 43(3), 903-A19. https://proxy.bau.edu.tr:2061/10.25300/MISQ/2019/12338.

We Are Social (2020). İnternet Kullanımı ve Sosyal Medya İstatistikleri. https://www.slideshare.net/DataReportal/digital-2020-Turkey-january- 2020-v01?from_action=save

We Are Social (2019). İnternet Kullanımı ve Sosyal Medy İstatistikleri. https:// www.slideshare.net/DataReportal/digital-2019-turkey-january-2019-v01

We Are Social, 2018; https://wearesocial.com/it/blog/2018/01/global-digital- report-2018

Wu, C. S. T., Fowler, C., Lam, W.Y.Y. et al. (2014). Parenting Approaches and Digital Technology Use of Preschool Age Children in a Chinese Community. *Ital J Pediatr,* 40, 44, https://doi.org/10.1186/1824-7288- 40-44.

Xiao, J., Li, D., Jia. J., Wang, Y. and Sun, W. (2019), The Role of Stresful Life Events and the Big Five Personality Traits ,in Adolescent Tajectories of Problematic Internet Use. *Psychology Behaviors,* 33 (4); 360-370. https:icproxy.sabancuniv.edu:2085/10.1037/adb0000466.

Xu, J., Shen, L. X., Yan, C. H., Hu, H., Yang, F., Wang, L. and Shen, X. M. (2012). Personal characteristics related to the risk of adolescent internet addiction: a survey in Shanghai, China. *BMC Public Health,* 12(1), 1-10. https://link.springer.com/article/10.1186/1471-2458-12-1106.

Xu, J., Shen, L. X., Yan, C. H., Hu, H., Yang, F., Wang, L. and Shen, X. M. (2014). Parent-Adolescent Interaction and Risk of Adolescent Internet Addiction: A Population-based Study in Shanghai. *BMC Psychiatry,* 14(1), 1-11.

Yao, M. Z., He, J., Ko, D. M., Pang, K. (2014). The influence of personality, parental behaviors, and self-esteem on Internet addiction: a study of Chinese college students. *Cyberpsychology, Behavior, and Social Networking,* 17(2), 104-110. https://www.researchgate.net/ publication/256447193_The_Influenc e _ o f _ Personality_Parental_ Behaviors_and_Self-Esteem_on Internet Addictio n_A_Study_of_ Chinese_College_Students

Yavuzer, H. (1990). Çocuk Psikolojisi. İstanbul: Remzi Kitabevi.

Yavuzer, H. (2007). Çocuğu Tanımak ve Anlamak. İstanbul: Remzi Kitabevi. Yavuzer, H. (2007). *Gençleri Anlamak*. Remzi Kitabevi. İstanbul.

Yavuzer, H. (2008). Çocuğunuzun İlk 6 Yılı. Remzi Kitabevi. İstanbul. Yılmaz, N. (1999*). Anaokulu Öğretmeninin Rehber Kitabı.* İstanbul: YAPA Yayınları.

Yılmaz, S. (2006). İnternet ve İnternet kafelerin İlk ve Ortaokul Öğrencilerine Etkileri (İstanbul Örneği). Yüksek Lisans Tezi. Sakarya Üniversitesi.

Young, K. (1998). Internet Addiction: The Emergence of A New Clinical Disorder. *Cyberpsychology & Behavior,* 1(3), 237-244.

Young, K. (2007). Cognitive Behavior Therapy with Internet Addicts: Treatment Outcomes and Implications. *CyberPsychology & Behavior.* 10(5), 671-679.

Young, K. S. (2004). Internet Addiction: A New Clinical Phenomenon and Its Consequences. *American Behavioral Scientis,* 48, 402-415.

Young, K. S. and Rodgers, R. C. (1998). The Relationship Between Depression and Internet Addiction. *CyberPsychology and Behavior,* 1(1), 25-28.

Yörükoğlu, A. (1989). *Gençlik Çağı*. İstanbul: Özgür Yayınları.

EVLİLİK DOYUMU EVLİLİKTE GÜÇ ALGISI VE BAĞIŞLAYICILIK

Ayşe ELİÜŞÜK BÜLBÜL
Hatice KETENCİ

EĞİTİM
yayınevi

EVLİLİK DOYUMU EVLİLİKTE GÜÇ ALGISI VE BAĞIŞLAYICILIK

Ayşe Eliüşük Bülbül, Hatice Ketenci

Genel Yayın Yönetmeni: Yusuf Ziya Aydoğan (yza@egitimyayinevi.com)
Genel Yayın Koordinatörü: Yusuf Yavuz (yusufyavuz@egitimyayinevi.com)
Sayfa Tasarımı: Eğitim Yayınevi Grafik Birimi
Kapak Tasarımı: Eğitim Yayınevi Grafik Birimi

T.C. Kültür ve Turizm Bakanlığı
Yayıncı Sertifika No: 47830

ISBN: 978-625-8223-96-5
1. Baskı, Aralık 2022

Baskı Cilt
Uzun Dijital Matbaacılık
İstanbul Cad. İstanbul Çarşısı No: 48/48 - 49 İskitler 06070 / Ankara
Matbaa Sertifika No: 47865

Kütüphane Kimlik Kartı
EVLİLİK DOYUMU EVLİLİKTE GÜÇ ALGISI VE BAĞIŞLAYICILIK
Ayşe Eliüşük Bülbül, Hatice Ketenci
130 s., 135x210 mm
Kaynakça var, dizin yok.
ISBN: 978-625-8223-96-5

Copyright © Bu kitabın Türkiye'deki her türlü yayın hakkı Eğitim Yayınevi'ne aittir. Bütün hakları saklıdır. Kitabın tamamı veya bir kısmı 5846 sayılı yasanın hükümlerine göre kitabı yayımlayan firmanın ve yazarlarının önceden izni olmadan elektronik/mekanik yolla, fotokopi yoluyla ya da herhangi bir kayıt sistemi ile çoğaltılamaz, yayımlanamaz.

EĞİTİM
yayınevi
Yayınevi Türkiye Ofis: İstanbul: Eğitim Yayınevi Tic. Ltd. Şti., Atakent mah. Yasemen sok. No: 4/B, Ümraniye, İstanbul, Türkiye

Konya: Eğitim Yayınevi Tic. Ltd. Şti., Şükran mah. Rampalı No: 107, Meram, Konya, Türkiye
+90 332 351 92 85, +90 533 151 50 42
bilgi@egitimyayinevi.com

Yayınevi Amerika Ofis: New York: Egitim Publishing Group, Inc.
P.O. Box 768/Armonk, New York, 10504-0768, United States of America
americaoffice@egitimyayinevi.com

Lojistik ve Sevkiyat Merkezi: Kitapmatik Lojistik ve Sevkiyat Merkezi, Fevzi Çakmak Mah. 10721 Sok. B Blok, No: 16/B, Safakent, Karatay, Konya, Türkiye
sevkiyat@egitimyayinevi.com

Kitabevi Şubesi: Eğitim Kitabevi, Şükran mah. Rampalı 121, Meram, Konya, Türkiye
+90 332 499 90 00
bilgi@egitimkitabevi.com

İnternet Satış: www.kitapmatik.com.tr
+90 537 512 43 00
bilgi@kitapmatik.com.tr

ilk okuyan siz olun
kitapmatik
internetteki kitapçınız

Kaynakça

Ades, A. J. (2008). *An examination of the narratives of men in power-sharing marital relationships: a feminist perspective.* (Unpublished doctoral dissertation). Faculty of the Graduate School of the University of Maryland, USA.

Akın, M., Özdevecioğlu, M., Ünlü, O. (2012) Örgütlerde intikam niyeti ve affetme eğiliminin çalışanların ruh sağlıkları ile ilişkisi. *Amme İdaresi Dergisi, 45*(1), 77-97.

Aksan, G. (2019). *Evlilik Ve Ayrılma: Ailenin Kurulması Ve Sona Ermesi*. Aydın, M. (Ed.) Çizgi Kitabevi, Konya.

Alp, D. ve Ercan, L. (2011, 3-5 Ekim). *Öğretmenlerin Yıldırmaya Maruz Kalma İle Affetme Düzeylerinin İncelenmesi*. XI. Ulusal Psikolojik Danışmanlık ve Rehberlik Kongresi, Ege Üniversitesi Eğitim Fakültesi, İzmir.

Altıntaş, D. (2019). *Şiddete maruz kalmaya bağlı olarak psikolojik dayanıklılık, bağışlayıcılık ve psikolojik iyi oluş arasındaki ilişkilerin incelenmesi.* Ufuk Üniversitesi Sosyal Bilimler Enstitüsü, Ankara.

Altuntaş E. (2003). *Stres Yönetimi*. Alfa Aktüel yayınları, İstanbul.

Asıcı, E. (2013). *Öğretmen adaylarının affetme özelliklerinin öz-duyarlık ve benlik saygısı açısından incelenmesi* (Yayımlanmamış yüksek lisans tezi). Dokuz Eylül Üniversitesi, İzmir.

Aslan, G. A. (2016). *Üniversite öğrencilerinin affetme davranışları, yaşam doyumları ve sürekli öfke düzeyleri arasındaki ilişkinin incelenmesi* (Yayımlanmamış yüksek lisans tezi). Gazi Üniversitesi, Ankara.

Alpay, A. (2009). *Yakın ilişkilerde bağışlama: bağışlamanın; bağlanma, benlik saygısı, empati ve kıskançlık değişkenleri yönünden incelenmesi.* (Yayımlanmamış yüksek lisans tezi). Ankara Üniversitesi Sosyal Bilimler Enstitüsü, Ankara.

Anderson, C., Keltner, D., John, O. P. (2003). Emotional convergence between people over time. *Journal of Personality and Social Psychology, 84*(5), 1054–1068.

Arıcı-Şahin, F. (2017). *Feminist yaklaşıma dayalı ilişki geliştirme programının güç paylaşımı, benlik yönelimleri ve çift uyumuna etkisi*. Yayımlanmamış doktora tezi. Hacettepe Üniversitesi Eğitim Bilimleri Enstitüsü, Ankara.

Arıcı-Şahin F. ve Keklik, İ. (2019) Conceptualization of power sharingbetween partners in couple relationships: a scale development study in Turkey. *Journal of Family Social Work, 22*(3), 253-273. doi: 10.1080/10522158.2018.1542649

Atçeken, M. (2014). *Dindarlık, evlilik doyumu ve kişilik özelliklerinin bağışlama ile ilişkisi.* (Yayımlanmamış yüksek lisans tezi). Haliç Üniversitesi Sosyal Bilimler Enstitüsü, İstanbul.

Aydın, G. ve Çağ, P. (2017). İlişkilerde güç algısı ölçeğini Türkçe'ye uyarlama çalışması. *Çukurova Üniversitesi Sosyal Bilimler Enstitüsü Dergisi, 26* (2), 217-225.

Aydoğan, D. ve Özbay, Y. (2018). Evlilikte fedakârlık doyumunun ilişkisel özgünlük ve evlilik doyumu bağlamında değerlendirilmesi. *Uluslararası Türkçe Edebiyat Kültür Eğitim Dergisi, 7*(2), 1276-1290.

Ayten A. (2009). Affedicilik ve din: affetme eğilimi ve dindarlıkla ilişkisi üzerine ampirik bir araştırma. *Marmara Üniversitesi İlahiyat Fakültesi Dergisi, 37*, 111-128.

Bacanlı, H. (2001). Eş Tercihleri. *Türk Psikolojik Danışma ve Rehberlik Dergisi 15* (2), 7-16

Bağcı, Z. (2009). *Örgütlerde çalışanların algıladıkları güç kaynaklarının örgüte bağlılıkları üzerine etkisi: bir araştırma.* (Yayımlanmamış Doktora Tezi). Dokuz Eylül Üniversitesi Sosyal Bilimler Enstitüsü, İzmir.

Batık, M., Kalkan, M. (2017). Evlilikte Algılanan Sorun Çözme Becerileri ve Evlilik Doyumu. *İnsan Ve Toplum Bilimleri Araştırmaları Dergisi, 6* (5), 2630-2646.

Berk, M. (2009). Evli öğretmenlerin yükleme tarzları ve evlilik doyum algılarının bazı demografik değişkenler açısından incelenmesi. (Yayımlanmamış yüksek lisans tezi). Çukurova Üniversitesi Sosyal Bilimler Enstitüsü, Adana.

Bradbury, T. N., Fincham, F. D. (1988). Individual difference variables in close relationships: A contextual model in marriage as an integrative framework. *Journal of Personality and Social Psychology, 54*(4), 713-721.

Brown, R. P. (2003). Measuring individual differences in the tendency to forgive: Construct validity and links with depression. *Personality and Social Psychology Bulletin, 29*, 759–771.

Budak, S. (2009). *Psikoloji sözlüğü* (4. basım). Bilim ve Sanat Yayınları, Ankara.

Bugay, A. (2010). *Investigation of social-cognitive, emotional and behavioral variables as predictors of self-forgiveness* (Yayımlanmamış doktora tezi). Orta Doğu Teknik Üniversitesi, Ankara.

Bugay, A. ve Demir, A. (2010a). A Turkish Version of Heartland Forgiveness Scale. *Procedia Social and Behavioral Sciences, 5*, 1927-1931

Bugay, A. ve Demir, A. (2010b). The features of transgression as predictors of forgiveness of others. *Turkish Psychological Counseling and Guidance Journal,4*(35), 8-17.

Bugay, A. ve Demir, A. (2011). *Yaşam Doyumu ile Affetme Arasındaki İlişkide Ruminasyon Eğiliminin Aracı Rolü.* (3-5) Ekim 2011, İzmir: Ege Üniversitesi, XI. Ulusal Psikolojik Danışma ve Rehberlik Kongresi Bildiri Özet Kitabı, 420.

Bugay, A. ve Demir, A. (2012). Affetme arttırılabilinir mi? affetmeyi geliştirme grubu. *Türk Psikolojik Danışma ve Rehberlik Dergisi, 4* (37), 96-106.

Bugay, A. ve Mullet, E. (2013). Conceptualizing forgiveness, granting forgiveness, and seeking forgiveness: a Turkish-French comparison. *Review of European Studies, 5*(5), p187.

Burç, P. E. (2018). Evlilik ve aile olguları üzerinden gündelik hayata sosyo-kültürel bir bakış. *Gazi Üniversitesi Sosyal Bilimler Dergisi, 5*(13), 135-141.

Büyüköztürk, Ş., Kılıç Çakmak, E., Akgün, Ö.E., Karadeniz, Ş. ve Demirel, F. (2014). Bilimsel araştırma yöntemleri (17. Baskı). Ankara: Pegem Yayınları.

Büyükşahin, A. ve Hovardaoğlu, S. (2004). Çiftlerin aşka ilişkin tutumlarının Lee‟nin çok boyutlu aşk biçimleri kapsamında incelenmesi. *Türk Psikoloji Dergisi, 19* (54), 59- 72

Cihan-Güngör, H. (2007). *Evlilik doyumunu açıklamaya yönelik bir model geliştirme*. (Yayımlanmamış doktora tezi). Gazi Üniversitesi Eğitim Bilimleri Enstitüsü, Ankara.

Çağ, P. ve Yıldırım, İ. (2013). Evlilik doyumunu yordayan ilişkisel ve kişisel değişkenler. *Türk Psikolojik Danışma ve Rehberlik Dergisi, 4*(39), 13-23.

Çağ, P., Aydın, G. (2017). Güç algısı ölçeğini Türkçe'ye uyarlama çalışması. *Ç.Ü. Sosyal Bilimler Enstitüsü Dergisi, 26*(2), 217-225.

Çaplı, O. (1992). Evlenmeye hazır mısınız? Bilgi Yayınevi, Ankara.

Çaykuş, E. T. (2020). *İlişki istikrarı: ilişkilerde güç algısı, ilişkisel alçakgönüllülük ve romantik ilişkilerde obsesyon ve kompulsiyon ilişkilerinin incelenmesi.* (Yayımlanmamış doktora tezi). Eskişehir Osmangazi Üniversitesi Eğitim Bilimleri Enstitüsü, Eskişehir.

Çelik, M. (2006). *Evlilik doyum ölçeği geliştirme çalışması.* (Yayımlanmamış Doktora Tezi). Çukurova Üniversitesi Sosyal Bilimler Enstitüsü, Adana.

Çelik, M., Yazgan İnanç, B. (2009). Evlilik doyum ölçeği: geçerlik ve güvenirlik çalışmaları. *Sosyal Bilimler Enstitüsü Dergisi, 18* (2), 247-269.

Çınar, L. (2008). *Evlilik doyumu: Cinsiyet rolleri ve yardım arama tutumu*. (Yayımlanmamış yüksek lisans tezi). Gazi Üniversitesi Eğitim Bilimleri Enstitüsü, Ankara. ,

Çıtışlı Turgut, M.K. (2018). *Evlilik çatışması ve evlilik doyumu arasındaki ilişkide affetmenin aracı rolü* (Yayımlanmamış yüksek lisans tezi). Hasan Kalyoncu Üniversitesi Sosyal Bilimler Enstitüsü, Gaziantep.

Çivan, İ. (2013) *Üniversite öğrencilerinin kişilerarası ilişkilerle ilgili bilişsel çarpıtmaları ve başkalarını bağışlama davranışlarının incelenmesi* (Yayımlamamış Yüksek Lisans Tezi). Gazi Üniversitesi, Ankara.

Çoklar, I. ve Dönmez, A. (2015). Bağışlama İstekliliği Ölçeği'nin uyarlama, geçerlik ve güvenilirlik çalışması. *Ankara Üniversitesi Sosyal Bilimler Dergisi, 6*(1), 60-73.

Demir, E. (2014). *Farklı Denetim Odağına Sahip Evli Bireylerin Evlilik Doyumunun İncelenmesi* (Yayımlanmamış Yüksek Lisans Tezi). Gazi Üniversitesi Eğitim Bilimleri Enstitüsü, Ankara.

Demir, Y., Durmuş, E. (2015). Uzun evlilikler: Bir yastıkta kırk yıl. *Uluslararası Sosyal Araştırmalar Dergisi, 8*(36), 636-645.

Demirli, C., Kendir, M.E. (2016). Evlilik doyumu üzerinde anne baba tutumunun etkisinin incelenmesi. *Education Sciences 11*(3), 96-113.

DeShea, L. (2003). A scenario-based scale of willingness to forgive. *Individual Differences Research, 1*(3), 201-217.

Doğan, İ. (2009). *Dünden Bugüne Türk Ailesi*. (1. baskı). Atatürk Kültür Merkez Yayınları, Ankara.

Dunbar, N. E. (2000). *Explication and ınitial test of dyadic power theory.* (Yayımlanmamış doktora tezi). University of Arizona, Tucson.

Dunbar, N.E. (2004). Dyadic power theory: constructing a communication-based theory of relation power, *The Jouynal Of Family Communication, 4*(3-4), 235- 248.

Dunbar, N.E., Bippus, A.M., Young, S.L. (2008). Interpersonal dominance in relational conflict: a view from dyadic power theory. Interpersona, 2(1), 1-33.

Enright, R.D., Rique, J., Freedman, S.R. (1998). The psychology of interpersonal forgiveness. *Exploring Forgiveness*, 46-62.

Eraslan Çapan, B. ve Arıcıoğlu, A. (2014). Psikolojik Sağlamlığın Yordayıcısı Olarak Affedicilik. *e-Uluslararası Eğitim Araştırmaları Dergisi, 5*(4), 70-82.

Erdinç, İ. (2018). *Evli Çiftlerde, Evlilik Uyumu, Cinsel Yaşam Doyumu ve Yaşam Doyumu Arasındaki İlişkinin İncelenmesi* (Yayımlanmamış Yüksek Lisans Tezi). İstanbul Gelişim Üniversitesi Sosyal Bilimler Enstitüsü, İstanbul.

Erok, M. (2013). *İlişkilere ilişkin bilişsel çarpıtmalar, ilişkiye dair inançlar, kişilerarası öfke, kişilerarası ilişkiler, problem çözme ve evlilik çatışması.* (Yayımlanmamış yüksek lisans Tezi). Maltepe Üniversitesi Sosyal Bilimler Enstitüsü, İstanbul.

Ezerçe, E. (2016). *Eşlerin suçu affetmesi ile yaşam doyumu arasındaki ilişkinin incelenmesi*. (Yayımlanmamış yüksek lisans tezi). İstanbul Gelişim Üniversitesi Sosyal Bilimler Enstitüsü, İstanbul.

Fincham, F.D. (2000). The kiss of the porcupines: From attributing responsibility to forgiving. *Personal Relationships, 7*, 1-23.

Fishbane, M. D. (2011). Facilitating relational empowerment in couple therapy. *Family Process, 50*(3), 337-352. doi: 10.1111/j.1545-5300.2011.01364.x

Galinsky, A.D., Magee, J.C., Inesi, M.E., Gruenfeld, D.H. (2006). Power and perspectives not taken. *Psychological Science, 17*(12), 1068-1075.

Giray, F.S. (2009). *Suç işlemiş ve işlememiş ergenlerin adil dünya inancı ve bağışlayıcılık tutumları arasındaki ilişkinin incelenmesi.* (Yayınlanmamış Yüksek Lisans Tezi). İstanbul: Maltepe Üniversitesi, İstanbul.

Gordon, K.C., Baucom, D.H. (2007). An ıntegratıve ınterventıon for promotıng recovery from extramarıtal affairs. *Journal of Marital and Family Therapy, 30*(2), 213-231.

Greenberg L. Warwar S., Malcom W. (2010). Emotion-focused couples therapy and the facilitation of forgiveness. *Journal Of Marital And Family Therapy, 36*, 28–42.

Gülgün, S. (2019). *Evli bireylerde yaşanan çatışma ve affetme durumlarının evlilik doyumu ile ilişkisinin incelenmesi.* (Yayımlanmamış yüksek lisans tezi). Hasan Kalyoncu Üniversitesi Sosyal Bilimler Enstitüsü, Gaziantep.

Günay, O. (2000). *Evlilik uyumu ile kişisel düşünme modelleri arasındaki ilişki* (Yayımlanmamış Yüksek Lisans Tezi). Marmara Üniversitesi/Eğitim Bilimleri Enstitüsü, İstanbul.

Gündüz, Ö. (2014). *Üniversite Öğrencilerinde Affetmeyi Yordayan Değişkenlerin Belirlenmesi.* (Yayımlanmamış Yüksek Lisans Tezi). Ankara Üniversitesi, Ankara.

Güven, N. (2005). *İlişkilerle ilgili bilişsel çarpıtmalar ve evlilikte problem çözme becerilerinin evlilik doyumu ile ilişkisi*. (Yayınlanmamış yüksek lisans tezi). Ankara Üniversitesi Sosyal Bilimler Enstitüsü, Ankara.

Güven, N., Sevim, S. (2007). İlişkilerle ilgili bilişsel çarpıtmalar ve algılanan problem çözme becerilerinin evlilik doyumunu yordama gücü. *Türk Psikolojik Danışma ve Rehberlik Dergisi, 3*(28), 49-61.

Güven, N. ve Erdem, T. (2020). Affetme: Kuramsal bir değerlendirme. *Uluslararası Dil, Eğitim ve Sosyal Bilimlerde Güncel Yaklaşımlar Dergisi (CALESS), 2(*2), 578-607.

Handley, A. V., Soloski, L. K., Sewell, S., Gowdy, A., Smock Jordan, S., Elshershaby, S. (2019). The interactions between power and couple satisfaction for women. *Journal of Feminist Family Therapy, 31*(1), 1-18.

Harvey, S. M., Beckman, L. J., Browner, C. H., & Sherman, C. A. (2002). Relationship power, decision making, and sexual relations: An exploratory study with couples of Mexican origin. *Journal of Sex Research, 39*(4), 284-291. doi: 10.1080/00224490209552152

Hovardaoğlu, S. (1996). Sosyal mübadele: Evlilikle ilgili değerlendirmelere etkisi. *Türk Psikoloji Dergisi, 11*(36), 12-24.

Hünler O.S, ve Gençöz, T. (2003). Boyun eğici davranışlar ve evlilik doyumu ilişkisi: algılanan evlilik problemleri çözümünün rolü. *Türk Psikolojisi Dergisi, 18* (51), 99-108.

Jamieson, D. W., Thomas, K. W. (1974). Power and conflict in the student-teacher relationship. *The Journal of Applied Behavioral Science, 10*(3), 321-336.

Kabasakal, Z., Soylu, Y. (2016). Evli Bireylerin Evlilik Doyumunun Cinsiyet ve Eş Desteğine göre İncelenmesi. *Eğitim ve Öğretim Araştırmaları Dergisi, 5*(4), 208-214.

Kara, E. (2009). Dini ve psikolojik açıdan bağışlayıcılığın terapötik değeri. *Uluslararası Sosyal Araştırmalar Dergisi, 2*(8), 221-230.

Karatepe, H. T. (2010). *Ruminatif Düşünce Biçimi Ölçeği'nin Türkçe uyarlaması, geçerlik ve güvenirlik çalışması* (Uzmanlık tezi). Bakırköy Prof. Dr. Mazhar Osman Ruh Sağlığı ve Sinir Hastalıkları Eğitim ve Araştırma Hastanesi, İstanbul.

Karremans J.C., Smith P.K. (2010). Having the Power to Forgive: When the Experience of Power Increases Interpersonal Forgiveness. *Personality and Social Psychology Bulletin, 36*(8), 1010-1023.

Kaya, N. (2017). *Kırsal ve Kentsel Alanda Yaşayan Evli Kadınların Evlilik Uyumu, Evlilik Doyumu ve İlişkilerde Mutluluk Düzeylerinin Karşılaştırılması ve İncelenmesi.* (Yayımlanmamış Yüksek Lisans Tezi). İstanbul Ticaret Üniversitesi Sosyal Bilimler Enstitüsü, İstanbul.

Kaynak Malatyalı, M. (2014). *Evli çiftlerde algılanan gücün bağlanma boyutları ve yatırım modeli değişkenleri açısından incelenmesi.* (Yayımlanmamış yüksek lisans tezi). Ankara Üniversitesi Sosyal Bilimler Enstitüsü, Ankara.

Kaynak Malatyalı, M., Büyükşahin Sunal, A. (2020). Evli çiftlerde bağlanma boyutları ile evlilik doyumu arasındaki ilişkide evlilik gücünün aracı rolü. *Türk Psikoloji Dergisi, 35*(85), 65-78.

Keskiner, P. (2012). *The relatıonshıp between perceıved parental acceptance and chıldren's psychologıcal adjustment ın the context of parental power and prestıge ın a turkısh youth sample.* (Yayımlanmamış Yüksek Lisans Tezi). Boğaziçi Üniversitesi, İstanbul.

Kır, Ş. (2011).Toplumsal bir kurum olarak ailenin işlevleri. *Elektronik Sosyal Bilimler Dergisi, 10*(36), 381-404.

Koç, M., İskender, M., Çolak, T. S. ve Düşünceli, B. (2016). Investigation of the effect of intolerance of uncertainty and the effect of anger control on the relationship between forgiveness and psychological well-being through structural equation modelling. *Sakarya Üniversitesi Eğitim Bilimleri Enstitüsü, 6*(3), 201-209.

Kolb, T., Straus, M. (1974). Marital power and marital happiness in relation to problem-solving ability. *Journal of Marriage and Family, 36*(4), 756-766.

Komter, A. (1989). Hidden power in marriage. *Gender and Society, 3*(2), 187-216.

Kubat, D.E (2012). *Evli bireylerde aldatma eğilimi ve evlilik doyumu ilişkisinin incelenmesi.* (Yayımlanmamış Yüksek Lisans Tezi). Haliç Üniversitesi, İstanbul.

Kurtlar, B. (2020). *Romantik ilişkilerde bağışlamanın yetişkin bağlanma stilleri ve yetişkin ayrılma anksiyetesi ile ilişkisinin incelenmesi.* İstanbul Aydın Üniversitesi Lisansüstü Eğitim Enstitüsü, İstanbul.

McLernon, F., Cairns, E., Hewstone, M., Smith, R (2004). The development of intergroup forgiveness in Northern Ireland. *Journal of Social Issues, 60*, 587-601

Mercan, Ç. S. (2004*). Aile ve Evlilik Kurumuna Kültürel Bir Bakış: Farklı Kültürlerden Gelen Bireylerin Evlilikleri. Evlilik Okulu*, Yavuzer H. (Ed.), Remzi Yayınevi, İstanbul, ss.242-263.

Milardo, R. M., Johnson, M. P., Huston, T. L. (1983). Developing close relationships: Changing patterns of interaction between pair members and social networks. *Journal of Personality and Social Psychology, 44*(5), 964–976.

Miller, A. J., Worthington Jr, E. L. ve McDaniel, M. A. (2008). Gender and forgiveness: A meta-analytic review and research agenda. *Journal of Social and Clinical Psychology, 27*(8), 843-876

Mussatayeva, M. (2018). *Alt Sosyo-Ekonomik Düzeydeki Kadınların Evlilik Doyumu ile Aile İşlevlerinin İncelenmesi.* (Yayımlanmamış Yüksek Lisans Tezi). Hacettepe Üniversitesi Sosyal Bilimler Enstitüsü, Ankara.

North, J. (1987). Wrongdoing and forgiveness. *Philosophy, 42*, 499-508.

Özgün, S. (2010). *The predictors of the traumatic effect of extramarital infidelity on married women: Coping strategies, resources, and forgiveness.* (Yayınlanmamış Yüksek Lisans Tezi). Ortadoğu Teknik Üniversitesi, Ankara.

Özgüven, İ. (2000), *Evlilik ve Aile Terapisi*, Pdrem Yayınları, Ankara.

Özkalp, E.(1990). *Sosyolojiye giriş.* 4. Baskı, A.Ü. Eğitim, Sağlık ve Bilimsel Araştırma Çalışmaları Vakfı Yayınları, Ankara.

Özkan, G.G. (2019). *Farklı meslek gruplarındaki evli bireylerin narsistik kişilik özelliklerinin evlilik doyumu ve bazı kişisel değişkenler açısından incelenmesi.* (Yayımlanmamış yüksek lisans tezi). Gaziantep Üniversitesi Eğitim Bilimleri Enstitüsü, Gaziantep.

Öztürk, R. (2016). *Üniversite mezunu çalışan evli bireylerde evlilik çatışmasının nedensellik – sorumluluk yükleme tarzları ve algılanan güç açısından incelenmesi.* (Yayımlanmamış yüksek lisans tezi). Melikşah Üniversitesi Sosyal Bilimler Enstitüsü, Kayseri.

Parlar, H., Akgün,Ş. (2018). Evlilikte Bilinçli Farkındalık, Evlilik Doyumu Ve Problem Çözme Becerileri İlişkilerinin İncelenmesi. *Akademik Platform Eğitim ve Değişim Dergisi, 1* (1), 11-21.

Rusbult, C, E., Agnew, C., Arriaga, X. (2011). The investment model of commitment Process. *Department of Psychological Sciences Faculty Publications,* 26.

Sardoğan, M. ve Karahan, F. (2005). Evli bireylere yönelik bir insan ilişkileri beceri eğitimi programının evli bireylerin evlilik uyum düzeylerine etkisi. *Ankara Üniversitesi Eğitim Bilimleri Fakültesi Dergisi, 38*(2), 89-102.

Sarıçam, H. ve Akın, A. (2013). Affedicilik ölçeğinin türkçe uyarlanması: Geçerlik ve güvenirlik çalışması. *Hasan Ali Yücel Eğitim Fakültesi Dergisi, 19*(10), 37-46.

Sarıçam, H., Çardak, M. ve Yaman, E. (2014). Predictive Role of Forgiveness on Mobbing (A Case Study for Teachers). *Cypriot Journal of Educational Sciences, 9*(2), 80-90.

Satıcı, S. A., Can G. ve Akın, A. (2015). İntikam ölçeği: Türkçeye uyarlama çalışması. *Anadolu Psikiyatri Dergisi, 16*(1), 36-43.

Semerci, B. (2004). Niçin evleniyoruz? Sabah Gazetesi. https://www.sabah.com.tr/yazarlar/gunaydin/bsemerci/2004/10/09/nicin_evleniyoruz 20.09.2022 tarihinde alındı.

Sönmez, B. (2020). Romantik ilişkilerde güç dengesi*. Erzurum Teknik Üniversitesi Sosyal Bilimler Enstitüsü Dergisi, 11*, 28-42. doi : 10.29157/etusbe.2020.53

Sönmez, A.C. (2021). *Ebeveynliğe Geçiş Sürecinde Olan ve Olmayan Evli Bireylerin Güç Paylaşımı ve Rol Beklentileri Bakımından İncelenmesi.* (Yayımlanmamış Yüksek Lisans Tezi). Pamukkale Üniversitesi Eğitim Bilimleri Enstitüsü, Denizli.

Sürerbiçer, F. S. (2008). *Boşanmış Bireylerin Deneyimlerine Göre Evlilik Eğitimi Gereksinimi*. (Yayımlanmamış Yüksek Lisans Tezi) Ankara Üniversitesi Eğitim Bilimleri Enstitüsü, Ankara.

Şahin, Y. (2020). *Evlilikte empati ile evlilik doyumu ve affetme arasındaki ilişkide evlilik farkındalığının rolü: karma bir araştırma.* (Yayınlanmamış doktora tezi). Marmara Üniversitesi Eğitim Bilimleri Enstitüsü, İstanbul.

Şamatacı, G. (2013). Romantik ilişkilerde affetme: *Transaksiyonel analiz ego durumları açısından bir inceleme* (Yayımlanmamış yüksek lisans tezi). Marmara Üniversitesi, İstanbul.

Tabachnick, B. G., ve Fidell, L. S. (2007). *Experimental designs using ANOVA* (Vol. 724). Belmont, CA: Thomson/Brooks/Cole.

Tarhan, N. (2008). *Evlilik psikolojisi.* Timaş Yayınları, İstanbul.

Tarhan, N. (2013). Aşk evliliğin sebebi değil sonucudur. https://www.nevzattarhan.com/ask-evliligin-sebebi-degil-sonucudur.html. adresinden 12.10.2022 tarihinde alındı

Taşköprü, M. (2013). *Evlilik Doyumu ile Problem Çözme Becerileri, Stresle Başa Çıkma ve Evlilik Süresi Arasındaki İlişkinin İncelenmesi.* (Yayımlanmamış Yüksek Lisans Tezi). İstanbul Bilim Ünversitesi Sosyal Bilimler Enstitüsü, İstanbul.

Taysi, E. (2007). *İkili ilişkilerde bağışlama: ilişki kalitesi ve yüklemelerin rolü.* (Yayınlanmamış doktora tezi). Ankara Üniversitesi Sosyal Bilimler Enstitüsü, Ankara.

Taysi E. (2010) Evlilikte bağışlama: Evlilik uyumu ve yüklemelerin rolü. *Türk Psikoloji Dergisi, 25*(65), 40-52.

Tezer, E. (1996). Conflict-handling behavior toward spouses and supervisors. *The Journal Of Psychology, 130*(3), 281-292.

Topbaşoğlu, T. (2016). *Yaşam doyumunun yordayıcısı olarak öfke ve affetme: affetmenin düzenleyici rolü.* (Yayımlanmamış Yüksek Lisans Tezi). Pamukkale Üniveristesi Eğitim Bilimleri Enstitüsü, Denizli.

Toprak, H. (2013). Psikolojik danışma sürecinde affetmeye genel bir bakış. *Sakarya Üniversitesi Eğitim Fakültesi Dergisi, 26*, 115-131.

Tuzcu, A. (2017). *Evli bireylerde kişilik özelliklerinin evlilik uyumu ve evlilik doyumu üzerine etkisi.* (Yayımlanmamış yüksek lisans tezi). Arel Üniversitesi Sosyal Bilimler Enstitüsü, İstanbul.

Türküm, S. (2000). *Anne Baba Eğitimi.* Anadolu Üniversitesi, Eskişehir.

Uçak, D. (2015). *Evli çiftlerin kişilik özelliklerinin evlilik doyumu ile ilişkisinin incelenmesi.* (Yayımlanmamış yüksek lisans tezi). Hasan Kalyoncu Üniversitesi Sosyal Bilimler Enstitüsü, Gaziantep.

Uçar, E. (2018). *Psikolojik İyi Oluş Yordayıcısı Olarak Dindarlık, Evlilik Doyumu ve Problem Çözme.* (Yayımlanmamış Yüksek Lisans Tezi). İstanbul Ticaret Üniversitesi Sosyal Bilimler Enstitüsü, İstanbul.

Üncü, S. (2007). *Duygusal zeka ve evlilik doyumu ilişkisi*. (Yayımlanmamış yüksek lisans tezi). Ankara Üniversitesi, Ankara

Vahip, I., Doğanavşargil, Ö. (2006). Aile İçi Fiziksel Şiddet ve Kadın Hastalarımız. *Türk Psikiyatri Dergisi, 17*(2), 107-114.

Whisman, M.A., Jacobson, N.S. (1990). Power, marital satisfaction, and response to marital therapy. *Journal of Family Psychology, 4*(2), 202-212.

Worthington, E.L.(1998). An empathy-humility-commitment model of forgiveness applied within family dyads. *Journal of Family Therapy, 20*, 59-76.

Yalçın, H. (2010). *Evlilik okulu*. Öncü, Ankara.

Yalçın, İ. ve Malkoç, A. (2014). The Relationship Between Meaning in Life and Subjective Well-Being: Forgiveness and Hope as Mediators. *Journal of Happiness Studies,* 1-15.

Yalçınöz Uçan (2019). *Survıvıng Male Partner Vıolence In Turkey: Women's Storıes Of Powerlessness, Empowerment, and Recovery.* (Yayımlanmamış Yüksek Lisans Tezi). Boğaziçi Üniversitesi, İstanbul.

Yanık, M. (2020). *Mutlu Evliliklerin 7 Özelliği*. Hayy Kitap, İstanbul.

Yıldırım, A. (2009) *Bağlanma stilleri ile bağışlama arasındaki ilişkide sorumluluk yüklemelerinin aracı rolü* (Yayımlanmamış Yüksek Lisans Tezi). Hacettepe Üniversitesi, Ankara.

Yıldız, M. A., Büyükşahin-Çevik, G. (2016). Evli bireylerin evlilik doyumlarının ve yaşam doyumlarının incelenmesi. *International Journal of Human Sciences, 13*(1), 227-242.

Yıldız, M. A., Baytemir, K. (2016). Evli bireylerde evlilik doyumu ile yaşam doyumu arasındaki ilişkide benlik saygısının aracılığı. *İnönü Üniversitesi Eğitim Fakültesi Dergisi, 17*(1), 67-80.

Yıldız, Ö. (2017). *Üniversite mezunu evli bireylerin evlilik doyumları ve cinsellik olgusuna bakışları.* (Yayımlanmamış Yüksek Lisans Tezi). İstanbul Aydın Üniversitesi Sağlık Bilimleri Enstitüsü, İstanbul.

Yıldız, Ö. Z. (2018). *Evlilik doyumunun öncülleri ve sonuçları: depresyon, kaygı, erken dönem uyumsuz şemalar.* (Yayımlanmamış yüksek lisans tezi). Işık Üniversitesi Sosyal Bilimler Enstitüsü, İstanbul.

Ymamgulyyeva, A. (2020). *The relatıonshıp between socıal domınance orıentatıon, relatıonshıp power and dyadıc adjustment: examınıng actor-partner effects.* (Yayımlanmamış Yüksek Lisans Tezi). Özyeğin Üniversitesi Sosyal Bilimler Enstitüsü, İstanbul.

Zara, A., Yücel, F. G. (2013). Yansıtmalı özdeşim, çatışma çözme stilleri, cinsiyet rolleri ve evlilik doyumu arasındaki ilişkinin incelenmesi. *Turkish J Clinical Psychiatry, 2017*(20), 76-83.

Zümbül, S. (2019). Öğretmen Adaylarının Psikolojik İyi Oluş Düzeylerinde Bilinçli Farkındalık ve Affetmenin Yordayıcı Rolleri. *Ege Eğitim Dergisi, 20*(1), 20- 36.

Z KUŞAĞINDA NOMOFOBİ VE SOSYAL MEDYA BAĞIMLILIĞI

AYŞE ELİÜŞÜK BÜLBÜL
HAFİZE NUR HELVACIOĞLU

EĞİTİM
yayınevi

Z KUŞAĞINDA NOMOFOBİ VE SOSYAL MEDYA BAĞIMLILIĞI

Ayşe Eliüşük Bülbül, Hafize Nur Helvacıoğlu

Genel Yayın Yönetmeni: Yusuf Ziya Aydoğan (yza@egitimyayinevi.com)
Genel Yayın Koordinatörü: Yusuf Yavuz (yusufyavuz@egitimyayinevi.com)
Sayfa Tasarımı: Eğitim Yayınevi Grafik Birimi
Kapak Tasarımı: Eğitim Yayınevi Grafik Birimi

T.C. Kültür ve Turizm Bakanlığı
Yayıncı Sertifika No: 47830

ISBN: 978-625-6382-95-4
1. Baskı, Aralık 2022

Baskı Cilt
Uzun Dijital Matbaacılık
İstanbul Cad. İstanbul Çarşısı No: 48/48 - 49 İskitler 06070 / Ankara
Matbaa Sertifika No: 47865

Kütüphane Kimlik Kartı
Z KUŞAĞINDA NOMOFOBİ VE SOSYAL MEDYA BAĞIMLILIĞI
Ayşe Eliüşük Bülbül, Hafize Nur Helvacıoğlu
136 s., 135x215 mm
Kaynakça var, dizin yok.
ISBN: 978-625-6382-95-4

Copyright © Bu kitabın Türkiye'deki her türlü yayın hakkı Eğitim Yayınevi'ne aittir. Bütün hakları saklıdır. Kitabın tamamı veya bir kısmı 5846 sayılı yasanın hükümlerine göre kitabı yayımlayan firmanın ve yazarlarının önceden izni olmadan elektronik/mekanik yolla, fotokopi yoluyla ya da herhangi bir kayıt sistemi ile çoğaltılamaz, yayımlanamaz.

EĞİTİM
yayınevi
Yayınevi Türkiye Ofis: İstanbul: Eğitim Yayınevi Tic. Ltd. Şti., Atakent mah. Yasemen sok. No: 4/B, Ümraniye, İstanbul, Türkiye

Konya: Eğitim Yayınevi Tic. Ltd. Şti., Şükran mah. Rampalı No: 107, Meram, Konya, Türkiye
+90 332 351 92 85, +90 533 151 50 42
bilgi@egitimyayinevi.com

Yayınevi Amerika Ofis: New York: Egitim Publishing Group, Inc.
P.O. Box 768/Armonk, New York, 10504-0768, United States of America
americaoffice@egitimyayinevi.com

Lojistik ve Sevkiyat Merkezi: Kitapmatik Lojistik ve Sevkiyat Merkezi, Fevzi Çakmak Mah. 10721 Sok. B Blok, No: 16/B, Safakent, Karatay, Konya, Türkiye
sevkiyat@egitimyayinevi.com

Kitabevi Şubesi: Eğitim Kitabevi, Şükran mah. Rampalı 121, Meram, Konya, Türkiye
+90 332 499 90 00
bilgi@egitimkitabevi.com

İnternet Satış: www.kitapmatik.com.tr
+90 537 512 43 00
bilgi@kitapmatik.com.tr

ilk okuyan siz olun
kitapmatik
internetteki kitapçınız

KAYNAKLAR

Adıgüzel, O., Batur, Z. H., ve N. Ekşili. (2014). Kuşakların Değişen Yüzü ve Y Kuşağı ile Ortaya Çıkan Yeni Çalışma Tarzı: Mobil Yakalılar. *Süleyman Demirel Üniversitesi Sosyal Bilimler Enstitüsü Dergisi.* 19, 165- 182.

Adnan, M., ve Gezgin, D. M. (2016). Modern Çağın Yeni Fobisi: Üniversite Öğrencileri Arasında Nomofobi Prevalansı. *Ankara Üniversitesi Eğitim Bilimleri Fakültesi Dergisi,* 49 (1), 141- 158.

Akbulut, Ö. F. (2021). Üniversite Öğrencilerinde Psikolojik İyi Oluş ve Özgecilik Arasındaki İlişkinin İncelenmesi. *Uluslararası Psiko-Sosyal Eğitim Araştırmaları Dergisi,* 1(1), 1-7.

Akçay, H., V. (2011). Pozitif psikolojik sermaye kavramı ve işletmelerde sürdürülebilir rekabet üstünlüğünü sağlamadaki rolü. *Gazi Üniversitesi İktisadi ve İdari Bilimler Fakültesi Dergisi,*13(1), 73-98.

Akdağ, F. G., ve Çankaya, Z. C. (2015). Evli Bireylerde Psikolojik İyi Oluşun Yordanması. *Mersin Üniversitesi Eğitim Fakültesi Dergisi*, *11*(3).

Akın, A. (2008). Psikolojik iyi olma ölçekleri (pioö): geçerlik ve güvenirlik çalışması. Kuram ve Uygulamada Eğitim Bilimleri, 8(3), 721-750.

Aksoy, S. (2020). Üniversite Öğrencilerinde Sosyal Medya Bağımlılığının, Sosyal Kaygı ve Kişisel İyi Oluş ile Arasındaki İlişkinin İncelenmesi. (Yüksek Lisans Tezi). Üsküdar Üniversitesi Sosyal Bilimler Enstitüsü, İstanbul.

Altuntuğ, N. (2012). Kuşaktan Kuşağa Tüketim Olgusu ve Geleceğin Tüketici Profili. *Organizasyon ve Yönetim Bilimleri Dergisi.* 4.1, 203-212.

Alwin, D. (2002). Generation X, Y and Z: Are they changing America? Context, 42(1), 42-51.

American Psychiatric Association. (2013). Diagnostic and statistical manual of mental disorders (5th ed.). Washington, DC: Author.

Andreassen, C. S., Torsheim, T., ve Pallesen, S. (2014). Predictors of use of social network sites at work-a specific type of cyberloafing. *Journal of Computer-Mediated Communication,* 19(4), 906-921.

Andreassen, C. S., Pallesen, S., ve Griffiths, M. D. (2017). The relationship between addictive use of social media, narcissism, and self-esteem: Findings from a large national survey. *Addictive behaviors*, *64*, 287-293.

Apak, E., ve Yaman, Ö. M. (2019). Üniversite öğrencilerinde nomofobi yaygınlığı ve nomofobi ile sosyal fobi arasındaki ilişki: Bingöl Üniversitesi örneklemi. *Addicta: The Turkish Journal on Addictions*, *6*(3), 611-629.

Atan, A., ve Buluş, M. (2021). Çocuklarda psikolojik iyi oluş: Bir model önerisi ve ölçek geliştirme çalışması. *Marmara Üniversitesi Atatürk Eğitim Fakültesi Eğitim Bilimleri Dergisi,* 54, 97-128.

Ateş, B., ve Çelik, O. (2018). Öğretmen adaylarında psikolojik iyi oluşun yordayıcısı olarak algılanan sosyal yetkinlik ve güvengenlik. *Erzincan Üniversitesi Eğitim Fakültesi Dergisi,* 20(2).

Ayça, E. (2020). (29 Aralık). Sosyal Medya İstatistikleri. Erişim adresi: https://teknoloji.org/sosyal-medya-istatistikleri/

Aydın, G. Ç., ve Başol, O. (2014). X ve Y Kuşağı: Çalışmanın Anlamında Bir Değişme Var Mı?. *Ejovoc (Electronic Journal of Vocational Colleges)*, *4*(4), 1-15.

Babayiğit, A., Buran, A., Müezzin, E. E., Çakıcı, M., Fatmaoğulları, T., ve Balkır, F. (2019). KKTC'de nomofobi yaygınlığı, saldırganlık ve öfkenin sosyal medya bağımlılığı ile ilişkisinin incelenmesi. *Anadolu Psikiyatri Dergisi*, *20*, 87-90.

Bakır, Y. (2020). Z Kuşağı öğrencilerinin girişimcilik eğilimlerinin belirlenmesinde girişimcilik eğitiminin rolü: Nizip ilçesindeki lise öğrencileri üzerine bir araştırma. Yüksek Lisans Tezi, Harran Üniversitesi, Sosyal Bilimler Enstitüsü, Şanlıurfa.

Balcı, Ş., ve Baloğlu, E. (2018). Sosyal Medya Bağımlılığı ile Depresyon Arasındaki İlişki: Üniversite Gençliği Üzerine Bir Saha Araştırması, doi: 10.16878/gsuilet.500860

Baş, A. U., Soysal, F., ve Aysan, F. (2016). Üniversite Öğrencilerinde Problemli İnternet Kullanımının Psikolojik İyi-oluş ve Sosyal Destek ile İlişkisi. *Itobiad: Journal of the Human ve Social Science Researches*, *5*(4).

Başoğlu, U. D., ve Yanar, Ş. (2017). Üniversite öğrencilerinin sosyal medya kullanım amaçları ve alışkanlıklarının belirlenmesi. *Kilis 7 Aralık Üniversitesi Beden Eğitimi ve Spor Bilimleri Dergisi*, *1*(2), 6-13.

Bayhan, V. (2019). Kuşaklar Sosyolojisi ve Türkiye İçin Yeni Bir Kuşak Analizi. *Sosyoloji Divanı* (13), 29-45.

Baysal, A., ve Özgenel, M. (2019). Ortaokul Öğrencilerinin Bağlanma Stilleri ve Öz-Düzenleme Düzeyleri Arasındaki İlişkinin İncelenmesi. *Eğitimde Kuram ve Uygulama*, *15*(2), 142-152.

Baz, F. Ç. (2018). Sosyal medya bağımlılığı: Üniversite öğrencileri üzerine çalışma. *OPUS International Journal of Society Researches*, *9*(16), 276-295.

Bilgilier, H. A. S. (2018). Sosyal medya kullanımı ile sosyal medya bağımlılık düzeylerinin belirlenmesine yönelik bir araştırma: Ege Üniversitesi örneği. *Erciyes İletişim Dergisi*, *5*(4), 351-369.

Booker, C. L., Kelly, Y. J., ve Sacker, A. (2018). Gender differences in the associations between age trends of social media interaction and well-being among 10-15 year olds in the UK. BMC Public Health, 18(1), 1-12.

Bozkurt, H., Şahin, S., ve Zoroğlu, S. (2016). İnternet Bağımlılığı: Güncel Bir Gözden Geçirme, Derleme Makale, 6(3);235-247, doi: 10.16899/ctd.66303

Bragazzi, N. L., ve Del Puente, G. (2014). A proposal for including nomophobia in the new DSM-V. *Psychology Research and Behavior Management*, 7, 155.

Broadbridge, A. M., G. A. Maxwell ve S. M. Ogden. (2007). 13_2_30: Experiences, Perceptions and Expectations of Retail Employment for Generation Y. *Career Development International.* 12.6, 523-544.

Bradburn, N. M. (1969). The structure of psychological well-being.

Bulut, S., ve Dilmaç, B. (2018). Üniversite öğrencilerinin sahip olduğu değerler psikolojik iyi oluş ve mutluluk düzeyleri arasındaki yordayıcı ilişkiler. *OPUS International Journal of Society Researches*, *9*(16), 349-374.

Burucuoğlu, M. (2017). Meslek Yüksekokulu Öğrencilerinin Nomofobi Düzeyleri Üzerinde Bir Araştırma. *Karabük Üniversitesi Sosyal Bilimler Enstitüsü Dergisi*, *7*(2), 482-489.

Büyükçolpan, H. (2019). Üniversite öğrencilerinde nomofobi, bağlanma biçimleri, depresyon ve algılanan sosyal destek (Yayımlanmamış yüksek lisans tezi). Hacettepe Üniversitesi, Ankara.

Büyüköztürk, Ş., Kılıç Çakmak, E., Akgün, Ö., Karadeniz, Ş., ve Demirel, F. (2013). *Bilimsel Araştırma Yöntemleri.* Ankara: Pegem Akademi Yayıncılık.

Can, D. (2022). Mobil Telefon Yoksunluğu Korkusu (Nomofobi) Öncülleri Üzerine Bir Araştırma. (Yüksek Lisans Tezi). Atatürk Üniversitesi, Sosyal Bilimler Enstitüsü.

Chung, S. J., ve Kim, S. I. (2020). A Study On The User Experience Of Mobile Fintech Service In Z Generation, Journal of Digital Convergence Vol. 18. No. 1, pp. 315- 320, ISSN: 2713-6434, Doi: https://doi.org/10.14400/JDC.2020.18.1.315

Cilliers, E. J. (2017). The challenge of teaching generation Z. PEOPLE: *International Journal of Social Sciences*, 3(1), 188-198.

Cooper, H, Okamura, L., McNeil, P. (1995). Situation and personality correlates of psychological well-being: Social activity and personal control. *Journal of Research in Personality.* 29, 395-417.

Cuma, Y. (2020). Ergenlerde sosyal medya bağımlılığı, ruhsal sorunlar ve sosyal beceri arasındaki ilişkinin incelenmesi (Master's thesis). İstanbul Sabahattin Zaim Üniversitesi, Lisansüstü Eğitim Enstitüsü, Eğitim Bilimleri Anabilim Dalı).

Çınar, E. (2011). Pozitif psikolojik sermayenin örgütsel bağlılıkla ilişkisi (Doktora tezi). Erişim adresi: Dokuz Eylül Üniversitesi Kurumsal Akademik Açık Arşivi.

Çırak, M. (2021). Üniversite Öğrencilerinde Nomofobi: Dijital Bağımlılık, Sosyal Bağlılık ve Yaşam Doyumunun Rolü. (Yüksek Lisans Tezi). Hacettepe Üniversitesi, Eğitim Bilimleri Enstitüsü, Ankara.

Çiftçi, H. (2018). Üniversite Öğrencilerinde Sosyal Medya Bağımlılığı. *MANAS Sosyal Araştırmalar Dergisi*, *7*(4).

Çoknaz, D., Umut, M. Ö., ve Velioğlu, M. N. (2016). Sosyal Pazarlamada Hazır Kitleyi Bulmak ve Haritalamak: Baby Boomers' Larda Fiziksel Aktiviteye Yönelik Araştırma. *Eskişehir Osmangazi Üniversitesi Sosyal Bilimler Dergisi*, *17*(2), 81-105.

Çarkçı, Z. (2019). Üniversite Öğrencilerinde Sosyal Medya Bağımlılığının Çeşitli Değişkenler Açısından İncelenmesi. (Yüksek Lisans Tezi). Ufuk Üniversitesi, Sosyal Bilimler Enstitüsü, Ankara.

Çayırlı, E. (2017). Sosyal Medya Kullanım Özelliklerinin Kişilik Yapılanmaları, Yaşam Doyumu ve Depresyon Açısından İncelenmesi. (Yüksek Lisans Tezi). Işık Üniversitesi, Sosyal Bilimler Enstitüsü.

Çelebi, M., Metin, A., İncedere, F., Aygün, N., Bedir, M., ve Özbulut, Ö. (2020). Investigation of Relationship Between Nomophobia and Loneliness Level: Erciyes University Sample. *Sciences*, *10*(2), 315-334.

Coogan, K., ve Kangas, S. (2001). "Nuoret ja kommunikaatioakrobatia, 16-18-vuotiaiden nuorten k. annykk. a-ja internetkulttuurit". Nuorisotutkimusverkosto ja Elisa ommunications. Elisa tutkimuskeskus. Raportti, 158.

Çömlekçi, M. F., ve Başol, O. (2019). Gençlerin Sosyal Medya Kullanım Amaçları ile Sosyal Medya Bağımlılığı İlişkisinin İncelenmesi. *Manisa Celal Bayar Üniversitesi Sosyal Bilimler Dergisi*, *17*(4), 173-188.

Daily Mail (2008). Nomophobia is the fear of being out of mobile phone contact-and it's the plague of our 24/7 age. http://www.dailymail. co.uk/ news/article-550610/Nomophobia-fear-mobile-phone-contact-- plague-24-7-age.html, 21.12.2015.

Deloitte (2019). Hayatımızın Merkezindeki Mobil Teknolojiler, Deloitte Global Mobil Kullanıcı Anketi, https://www2.deloitte.com/tr/tr/pages/ technology-media-and telecommunications/articles/TR-GMCS-2019.html (Erişim Tarihi:25.09.2022)

Demir, R., Tanhan, A., Çiçek, İ., Yerlikaya, İ., Kurt, S. Ç., ve Ünverdi, B. (2021). Yaşam kalitesinin yordayıcıları olarak psikolojik iyi oluş ve yaşam doyumu. *Yaşadıkça Eğitim*, *35*(1), 192-206.

Demir, R., ve Türk, F. (2020). Pozitif psikoloji: Tarihçe, temel kavramlar, terapötik süreç, eleştiriler ve katkılar. *Uluslararası Akademik Psikolojik Danışma ve Rehberlik Araştırmaları Dergisi,* 2(2), 108-125.

Demir, Y., ve Kumcağız, H. (2019). Üniversite Öğrencilerinin Sosyal Medya Bağımlılığının Farklı Değişkenler Açısından İncelenmesi. *Türk Psikolojik Danışma ve Rehberlik Dergisi,* 9(52): 23-42.

Demircan Uza, C. (2019). Üniversite öğrencilerinde akıllı telefon bağımlılığı ve nomofobi ile mizaç karakter arasındaki ilişkinin incelenmesi. (Uzmanlık Tezi). Hatay Mustafa Kemal Üniversitesi, Tayfur Ata Sökmen Tıp Fakültesi, Hatay.

Demircan, Ü., Merve, I., ve Gürhan, N. (2022). Üniversite Öğrencilerinde Sosyal Medya Bağımlılığı ve Siber Zorbalık. *Gümüşhane Üniversitesi Sağlık Bilimleri Dergisi*, *11*(2), 596-609.

Demirci, İ. (2019). Bergen Sosyal Medya Bağımlılığı Ölçeğinin Türkçeye uyarlanması, depresyon ve anksiyete belirtileriyle ilişkisinin değerlendirilmesi. *Anatolian Journal of Psychiatry/Anadolu Psikiyatri Dergisi*, *20*.

Demirci, İ., ve Şar, A. H. (2017). Kendini Bilme ve Psikolojik İyi Oluş Arasındaki İlişkinin İncelenmesi. *Itobiad: Journal of the Human & Social Science Researches*, *6*(5).

Demirci, K., Akgönül, M., ve Akpınar, A. (2015). Relationship of smartphone use severity with sleep quality, depression, and anxiety in university students. Journal of Behavioral Addictions, 4(2), 85–92. doi: 10.1556 / 2006.4.2015.010.

Diener, E. (1984). Subjective well-being. Psychological Bulletin, 95, 542-75.

Diener, E., Wirtz, D., Tov, W., Kim-Prieto, C., Choi, D. W., Oishi, S., ve Biswas-Diener, R. (2010). New wellbeing measures: Short scales to assess flourishing and positive and negative feelings. *Social Indicators Research*, 97(2), 143-156.

Dixit, S., Shukla, H., Bhagwat, A. K., Bindal, A., Goyal, A., Zaidi, A. K., ve Shrivastava, A. (2010). A Study to Evaluate Mobile Phone Dependence Among Students of a Medical College and Associated Hospital of Central India. *Indian Jounal of Community Medicine,* 35 (2), 339-341.

Doğan, A. (2020). Z Kuşağındaki bireylerin kişilik özelliklerinin paternalist liderlik algısına etkisinde örgüt kültürünün düzenleyici rolü. (Yüksek lisans tezi). Karadeniz Teknik Üniversitesi, Sosyal Bilimler Enstitüsü, Trabzon.

Doğan, D. (2018). Kuşaklar Arasındaki Finansal Okuryazarlık Seviyesi Üzerinde Sosyal Medya ile Kitle İletişim Araçlarının Etkisinin İrdelenmesi (Master's thesis, İşletme Enstitüsü).

Doğan, M. (2017). Karakter gücü olarak sabır ve psikolojik iyi oluş ilişkisi. *The Journal of Happiness & Well-Being,* 5(1), 134-153.

Doğan, M. V. (2021). *Üniversite öğrencilerinde sosyal medya bağımlılığı belirtilerinin ve sosyal medya bağımlılığı ile depresyon arasındaki ilişkinin incelenmesi* (Master's thesis, İstanbul Gelişim Üniversitesi Lisansüstü Eğitim Enstitüsü).

Doğan, T. (2013). Beş faktör kişilik özellikleri ve öznel iyi oluş. *Doğuş Üniversitesi Dergisi*, *14*(1), 56-64.

Dökmen, Ü. (1987). Empati kurma becerisi ile sosyometrik statü arasındaki ilişki. *Ankara Üniversitesi Eğitim Bilimleri Fakültesi Dergisi,* 20 (1-2), 183-207.

Duman, M. Z. (2019). *Kuşak Çatışması.* Nobel Akademik Yayıncılık Eğitim Danışmanlık Tic. Ltd. Şti.

Durar, E. (2018). Üniversite Öğrencilerinde Sosyal Medya Bağımlılığının Depresyon ve Sosyal Fobi ile İlişkisi. (Yüksek Lisans Tezi). Kafkas Üniversitesi Sağlık Bilimleri Enstitüsü, Kars.

Durdu, A. (2019). Ortaokul 7. ve 8. sınıf öğrencilerinin sosyal medya bağımlılıkları ve akademik erteleme davranışlarının incelenmesi. (Doktora Tezi). Toros Üniversitesi, Mersin.

Eftekin, P. (2015). Ergenlik dönemindeki öğrencilerin internet bağımlılığı ve anne baba tutumları arasındaki ilişkinin incelenmesi. (Yüksek Lisans Tezi). Erciyes Üniversitesi, Eğitim Bilimleri Enstitüsü, Kayseri.

Erdem, H., Türen, U., ve Kalkın, G. (2017). Mobil Telefon Yoksunluğu Korkusu (Nomofobi) Yayılımı: Türkiye'den Üniversite Öğrencileri ve Kamu Çalışanları Örneklemi. *Bilişim Teknolojileri Dergisi,* 10 (1), 1-12.

Erdem, H., Kalkın, G., Türen, U., ve Deniz, M. (2016). Üniversite Öğrencilerinde Mobil Telefon Yoksunluğu Korkusunun (Nomofobi) Akademik Başariya Etkisi. *Süleyman Demirel Üniversitesi İktisadi ve İdari Bilimler Fakültesi Dergisi*, *21*(3).

Eren, B., Kiliç, Z. N., Günal, S. E., Kircali, M. F., Öznacar, B. B., ve Topuzoğlu, A. (2020). Lise öğrencilerinde nomofobinin ve ilişkili etkenlerin değerlendirilmesi. *Anatolian Journal of Psychiatry/Anadolu Psikiyatri Dergisi*, *21*(2).

Erendağ Sümer, F. (2017). Sosyal Medya Kullanım Pratikleri Üzerine Ampirik Bir Araştırma. *Global Media Journal: Turkish Edition.* 8.15, 166-181.

Ertürk, A., Keskinkılıç, K., S., B., ve Zafer, G., D. (2016). Duygusal emek ve psikolojik iyi oluş: Bir yordayıcı olarak yönetsel destek algısı. *Abant İzzet Baysal Üniversitesi Eğitim Fakültesi Dergisi,* 16(4), 1723-1744.

Esencan, T. Y., ve Özdil, H. (2017). X ve Y Kuşağındaki Hemşirelerin Mesleki Bağlılıklarının Değerlendirilmesi. *Ege Üniversitesi Hemşirelik Fakültesi Dergisi*, *33*(3), 91-104.

Forgays, D. K., Hyman, I., ve Schreiber, J. (2014). Texting everywhere for everything: Gender and age differences in cell phone etiquette and use. Computers in Human Behavior, 31(1), 314-321. https://doi.org/10.1016/j.chb.2013.10.053.

Gezgin, D. M., ve Çakır, Ö. (2016). Analysis Of Nomofobic Behaviors Of Adolescents Regarding Various Factors. *Journal of Human Sciences*,13(2), 2504-2519. DOI NO: https://doi.org/10.14687/jhs.v13i2.3797

Gezgin, D. M., Şahin, Y. L., ve Yıldırım, S. (2017). Sosyal Ağ Kullanıcıları Arasında Nomofobi Yaygınlığının Çeşitli Faktörler Açısından İncelenmesi. Eğitim Teknolojisi Kuram ve Uygulama, 7(1), 1-15.

Gezgin, D. M., Şumuer, E., Arslan, O., ve Yıldırım, S. (2017). Nomophobia prevalence among preservice teachers: A case of Trakya University. Trakya Üniversitesi Eğitim Fakültesi Dergisi, 7(1), 86-95.

Güleç Bekman, Ö. (2021). *Yöneticilerin z kuşağından beklentileri ve z kuşağının iş yaşamı beklentileri* (Master's thesis, Maltepe Üniversitesi, Lisansüstü Eğitim Enstitüsü).

Güler, E. K. (2022). Z Kuşağının Yaşam Anlam ve Amaç Algılarının İncelenmesi (Yüksek Lisans Tezi). Üsküdar Üniversitesi, Sosyal Bilimler Enstitüsü.

Güleryüz, S., Esentaş, M., Yıldız, K., ve Güzel, P. (2020). Sosyal İzolasyon Sürecindeki Bireylerin Serbest Zaman Değerlendirme Biçimleri: Sosyal Medya Kullanım Amaçları ile Sosyal Medya Bağımlılığı İlişkisinin İncelenmesi. *Focuss Spor Yönetimi Araştırmaları Dergisi*, *1*(1), 31-45.

Güllüce, A. Ç., Kaygın, E., ve Borekci, N. E. (2019). Üniversite Öğrencilerinin Nomofobi Düzeyi ile Öznel İyi Olma Durumları Arasındaki İlişkinin Belirlenmesi: Ardahan Örneği. *Hacettepe Üniversitesi İktisadi ve İdari Bilimler Fakültesi Dergisi*, *37*(4), 651-673.

Gündüz, Ş., ve Pekçetaş, T. (2018). Kuşaklar ve Örgütsel Sessizlik/Seslilik. *İşletme Bilimi Dergisi*, *6*(1), 89-115.

Güney, M., ve Taştepe, T. (2020). Ergenlerde sosyal medya kullanımı ve sosyal medya bağımlılığı. *Ankara Sağlık Bilimleri Dergisi*, *9*(2), 183-190.

Gürel, N.A. (2009). Düşünme Stilleri ve Cinsiyetin Psikolojik İyi Olma Hali Üzerine Etkileri. Yüksek Lisans Tezi. Ankara: Orta Doğu Teknik Üniversitesi SBE.

Gürol, A., Apay, S. E., Özdemir, S., Uslu, S., ve Güven, R. (2020). Üniversite öğrencilerinde nomofobi ve sosyal anksiyete düzeylerinin karşılaştırılması. *Acıbadem Üniversitesi Sağlık Bilimleri Dergisi,* 4, 701-705. DOI: https://doi.org/10.31067/0.2020.321

Halisdemir, M. (2016). Okul yöneticilerinin Z Kuşağına yönelik tutumları ve Z kuşağının okul yöneticisi algısı (Master's thesis, Maltepe Üniversitesi, Sosyal Bilimler Enstitüsü).

Hefferon, K. ve Boniwell, I. (2011). *Positive psychology: Theory, research and applications*. McGraw-Hill Education (UK).

Himmetoğlu, A., ve Ayhan, A. (2021). Sosyal Medya Kullanım Motivasyonu, Boş Zaman Doyumu ve Yaşam Doyumu Arasındaki İlişkinin İncelenmesi: Akdeniz Üniversitesi Örneği. *Mehmet Akif Ersoy Üniversitesi İktisadi ve İdari Bilimler Fakültesi Dergisi*, *8*(2), 1141-1174.

Hoşgör, H. (2020). Üniversite öğrencilerinin nomofobi düzeyini etkileyen faktörler ve ders performansları üzerinde nomofobinin etkisi. *OPUS Uluslararası Toplum Araştırmaları Dergisi*, *15*(25), 3167-3197.

Hoşgör, H., Tandoğan, Ö., ve Gündüz-Hoşgör, D. (2017). Nomofobinin günlük akıllı telefon kullanım süresi ve okul başarısı üzerindeki etkisi: Sağlık personeli adayları örneği. *Akademik Sosyal Araştırmalar Dergisi,* 5(46), 573-595.

Huppert, F., A. (2009). Psychological well-being: Evidence regarding its causes and consequences. Applied Psychology: Health and Well-Being, 1(2), 137-164. Retrieved May 16, 2022, from https://iaapjournals.onlinelibrary.wiley.com/doi/full/10.1111/j.1758-0854.2009.01008.

İnce, A. (2022). Covid 19 Sürecinde Öğretmenlerin Pozitif Liderlik Algıları İle Psikolojik İyi Oluş Düzeyleri Arasındaki İlişki. (Yüksek Lisans Tezi). Uşak Üniversitesi, Eğitim Bilimleri Enstitüsü.

İşgör, Y., İ. (2017). Eğitim ve sağlık çalışanlarında psikolojik iyi oluş ve özgeciliğin incelenmesi. Turkish Studies, 12(6), 423-438.

Jena, R. K. (2015). Compulsive use of smartphone and Its effect on engaged learning and nomophobia, Smart Journal of Business Management Studies; 11(1): 42-52. Erişim adresi: https://www.smartjournalbms.org/journal/vol-11-1/fulltext/Compulsive_Use_of_Smartphone_and_its_Effect_on_Engaged_Learning_and_Nomoph obia.pdf Ji

Karadağ, A., ve Akçinar, B. (2019). Üniversite öğrencilerinde sosyal medya bağımlılığı ve psikolojik semptomlar arasındaki ilişki. *Bağımlılık Dergisi*, *20*(3), 154-166.

Karaırmak, Ö., ve Siviş, R. (2008). Modernizmden Postmodernizme Geçiş ve Pozitif Psikoloji. *Türk Psikolojik Danışma ve Rehberlik Dergisi*, *3*(30), 102-115.

Kaur, A., ve Sharma, P. M., (2015). A descriptive study to assess the risk of developing nomophobia among students of selected nursing colleges Ludhiana, Punjab. *International Journal of Psychiatric Nursing,* 1(2), 1-6. DOI: 10.5958 / 2395-180X.2015.00051.1.

Kavalcı, K., ve S. Ünal. (2016). Y ve Z Kuşaklarının Öğrenme Stilleri ve Tüketici Karar Verme Tarzları Açısından Karşılaştırılması. *Atatürk Üniversitesi Sosyal Bilimler Enstitüsü Dergisi.* 20.3, 1033-1050.

Kaya, M., Uçkun, G., C., ve Uçkun, S. (2020). Pozitif örgütsel davranışın örgütsel bağlılık üzerine etkisi. *Socıal Mentalıty And Researcher Thınkers Journal,* 6(30), 334-342.

Kaysi, F., Aydemir, E., ve Yavuz, M. (2021). "Üniversite Öğrencilerinin Akıllı Telefon Bağımlılığına Yönelik Görüşlerinin İncelenmesi". *İstanbul Gelişim Üniversitesi Sosyal Bilimler Dergisi*, 8(1), 79-92.

Keyes, C. L. M., Shmotkin, D., ve Ryff, C. D. (2002) Optimizing well-being: The empirical encounter of two traditions. *Journal of Personality and Social Psychology,* 82, 1007–1022.

King, A. L. S., Valença, A. M., Silva, A. C. O., Baczynski, T., Carvalho, M. R., ve Nardi, A. E. (2013). Nomophobia: Dependency on Virtual Environments or Social Phobia?. Computers in Human Behavior, 29 (1), 140-144.

King, A. L. S., Valença, A. M., Silva, A. C., Sancassiani, F., Machado, S., ve Nardi, A. E. (2014). Nomophobia: İmpact of cell phone use ınterfering with symptoms and emotions of ındividuals with panic disorder compared with a control group. Clinical Practice and Epidemiology in Mental Health: CP ve EMH, 10, 28-35. https://doi.org/10.2174/1745017901410010028

Kocaman, N. E. (2019). Bir grup yetişkinde umut ve psikolojik iyi oluş arasındaki ilişkinin farklı değişkenler açısından incelenmesi. (Yüksek lisans tezi). İstanbul Sabahattin Zaim Üniversitesi, Sosyal Bilimler Enstitüsü, İstanbul.

Koç, M. (2016). Demografik özellikler ile empatik eğilim arasındaki ilişki: yetişkinler üzerine ampirik bir araştırma. *Iğdır Üniversitesi Sosyal Bilimler Dergisi*, (9), 25-47.

Kuşak",TürkDilKurumuBüyükElektronikSözlüğü,(Çevrimiçi:http://www.tdk.gov.tr/index.php?option=com_gts&arama=gts&guid=TDK.GTS.573854a31db26.51466507), Erişim Tarihi:27.09.2022.

Kuran, E. (2019). *Z Bir Kuşağı Anlamak*. Mundi Yayıncılık.

Kuyucu, M. (2014). Y Kuşaği ve Facebook: Y Kuşağinin Facebook Kullanim Alişkanlikları Üzerine Bir İnceleme. *Elektronik Sosyal Bilimler Dergisi*. 49.49, 55-83.

Kuyumcu, B. (2012). Türk ve İngiliz üniversite öğrencilerinin psikolojik iyi oluş duygusal farkındalık ve duygularını ifade etmelerinin ülke ve cinsiyet değişkenlerine göre incelenmesi. *Erzincan Üniversitesi Eğitim Fakültesi Dergisi*, 14(2), 1-24.

Leena, K., Tomi, L. ve Arja, R. (2005). Intensity of mobile phone use and health compromising behaviours—how is information and communication technology connected to health-related lifestyle in adolescence?. *Journal of adolescence*, *28*(1), 35-47.

Mail Online. (2008). Nomophobia is the fear of being out of mobile phone contact - and it's the plague of our 24/7 age. Retrieved from http://www.dailymail.co.uk/news/article-550610/Nomophobia-fearmobilephonecontact--plague-24-7-age.html.

Makhabbat, A., Yousufan, A., ve Taylan, H. H. Covıd-19 Sürecinde Uluslararası Öğrencilerin Sosyal Medya Kullanım Alışkanlıkları. *Uluslararası Öğrencilik*, 15.

Mannheim, K. (1922/1924). Structures of thinking. London: Routledge ve Kegan Paul.

Mannheim, K. (1952). The problem of generations. In K. Mannheim (Ed.), Essays on the Sociology of knowledge (pp. 276–322), London: Routledge.

Mengi, Z. (2009). İş Başarısında Kuşak Farkı. http://www.kigem.com/is-basarisindakusak-farki.html (17.09.2022).

Mercan, N. (2016). "X, Y ve Z Kuşağı Kadınların Farklı Tüketim Alışkanlarının Modern Dünyada İnşa Edilmesi", *Kadın Araştırmaları Dergisi*, 2 (1), s. 59-70.

Myers, D.G. ve Diener, E. (1995). Who is happy? Psychological Science, 6 (1), l0-17. SARIS, W. E. (2001). What influences subjective well-being in Russia. *Journal of Happiness Studies,* 2, 137–146.

Nazlı, E. (2021). Z Kuşağının Youtube ile Kurduğu İlişki ve İçerik Tüketimi (Doctoral dissertation. (Yüksek Lisans Tezi). Sosyal Bilimler Enstitüsü.

Oymak, C., Y. (2017). Psikolojik iyi oluş ile iş doyumu arasındaki ilişkinin incelenmesi. (Yüksek lisans tezi). Haliç Üniversitesi, Sosyal Bilimler Enstitüsü, İstanbul.

Özden, K. (2014). Üniversite öğrencilerinde psikolojik iyi oluşun psikososyal yordayıcılarının sosyal bilişsel kariyer kuramı açısından incelenmesi (Master's thesis). İstanbul Arel Üniversitesi Sosyal Bilimler Enstitüsü, İstanbul.

Özen, Ç. (2014). İlkokul öğrencilerinin okul dışında bilişim teknolojilerine erişim olanakları ve kullanım amaçlarının incelenmesi (Yayınlanmamış yüksek lisans tezi). Adnan Menderes Üniversitesi, Sosyal Bilimler Enstitüsü, Aydın.

Özen, Y. (2017). Farkında mıyız? bilişsel farkındalık ile psikolojik iyi oluşun içrelleşmesi. *Kesit Akademi Dergisi,* (7), 167-189.

Özsavran, M., ve Ayyıldız, T. (2022). Üniversite Öğrencilerinin Nomofobi Düzeyleri ile Okul Başarısı Arasındaki İlişki. *Bağımlılık Dergisi*, *23*(2), 130-138.

Parvizi, G., ve Özabacı, N. (2021). Üniversite öğrencilerinin psikolojik iyi oluş ve yaşam doyumlarının yordayıcısı olarak bilişsel esnekliğin rolü. *Adnan Menderes Üniversitesi Eğitim Fakültesi Eğitim Bilimleri Dergisi*, *13*(1), 65-81.

Perrin, A. (2015). Social media usage. Pew research center, 52-68.

Polat, R. (2017). "Dijital Hastalık Olarak Nomofobi", *Yeni Medya Elektronik Dergisi*, 1(2), 164-172.

Polatçı, S. (2011). Psikolojik Sermayenin Performans Üzerindeki Etkisinde İş Aile Yayılımı ve Psikolojik İyi Oluşun Rolü. (Yayımlanmamış doktora tezi). Erciyes Üniversitesi, Sosyal Bilimler Enstitüsü, Kayseri.

Ramazanoğlu, M. (2020). Öğretmen adaylarinin nomofobi düzeylerinin belirlenmesi. *Ekev Akademi Dergisi*, (81), 247-263.

Ryan, R. M., ve Deci, E. L. (2001). On happiness and human potentials: A review of research on hedonic and eudaimonic well-being. *Annual review of psychology*, *52*, 141.

Ryff, C. D. (1989). Happiness is everything, or is it? Explorations on the meaning of psychological well-being. *Journal of Personality and Social Psychology*, 57 (6), 1069- 1081. doi.org/10.1037/0022-3514.57.6.1069

Ryff, C.D. (1991). Possible selves in adulthood and old age: A tale of shifting horizons. Psychology and Aging, 6(2), 286-295.

Ryff, C.D. ve Keyes, C.L.M. (1995). The structure of psychological well-being revisited. *Journal of Personality and Social Psychology,* 69 (4), 719-727. doi.org/10.1037/0022- 3514.69.4.719

SecurEnvoy. (2012). 66% of the population suffer from Nomophobia the fear of being without their phone. Retrieved from https://www.securenvoy.com/blog/2012/02/16/66-of-the-populationsufferfrom-nomophobia-the-fear-of-being-without-their-phone/

Seligman, M. E. P. (1998). Positive social science. APA Monitor, 29, 2, 5.

Senbir, H. (2004). *Z Son İnsan mı?* İstanbul: O Kitaplar.

Seymen, A. F. (2017). Y ve Z kuşak insanı özelliklerinin Milli Eğitim Bakanlığı 2014- 2019 stratejik programı ve TÜBİTAK vizyon 2023 öngörüleri ile ilişkilendirilmesi. *Kent Kültürü ve Yönetimi Hakemli Elektronik Dergi,* 10(4), 467-489.

Sırakaya, M. (2018). Ön lisans öğrencilerinin nomofobi düzeylerinin akıllı telefon kullanım durumlarına göre incelenmesi. *Mersin Üniversitesi Eğitim Fakültesi Dergisi,* 14(2), 714-727. DOI: 10.17860/mersinefd.359458

Seligman, M. E. (2002). Positive psychology, positive prevention, and positive therapy. *Handbook of positive psychology*, *2*(2002), 3-12.

Seligman, M., E. ve Csikszentmihalyi, M. (2000). Positive psychology: An introduction. American Psychologist, 55, 5–14.

Solmaz, B., Tekin, G., Herzem, Z., ve Demir, M. (2013). İnternet ve Sosyal Medya Kullanimi Üzerine Bir Uygulama. *Selçuk İletişim*, *7*(4), 23-32.

Söner, O., ve Yılmaz, O. (2018). Lise Öğrencilerinin Sosyal Medya Bağımlılığı Ve Psikolojik İyi Oluş Düzeyleri Arasındaki İlişki. *Ufuk Üniversitesi Sosyal Bilimler Enstitüsü Dergisi*, *7*(13), 59-73.

Süler, M. (2016). Akıllı Telefon Bağımlılığının Öznel Mutluluk Düzeyine Etkisinin Çeşitli Değişkenler Açısından İncelenmesi. (Yayımlanmamış Yüksek Lisans Tezi). Sakarya Üniversitesi.

Süral-Özer, P., Eriş, E. D., ve Timurcanday-Özmen Ö. N., (2013). Kuşakların Farklılaşan İş Değerlerine İlişkin Emik Bir Araştırma. *Dumlupınar Üniversitesi Sosyal Bilimler Dergisi,* Sayı 38.

Şevik, Ü. (2019). Algılanan örgütsel politika ile pozitif psikolojik sermayenin iş tatmini, işten ayrılma niyeti ve örgütsel sessizlik üzerine etkisi: Afyonkarahisar örneği. (Doktora tezi). Erişim adresi: Sakarya Üniversitesi Açık Akademik Arşiv Sistemi.

Tabachnick, B. G., ve Fidell, L. S. (2007). *Experimental designs using ANOVA* (Vol. 724). Belmont, CA: Thomson/Brooks/Cole.

Tarhan, N. (2005). *Kadın Psikolojisi.* Timaş Yayınları. İstanbul.

Tavolacci, M. P., Meyrignac, G., Richard, L., Dechelotte, P. ve Ladner, J. (2015). Problematic use of mobile phone and nomophobia among French college students. *The European Journal of Public Health,* 25(3), ckv172-088. DOI: 10.1093/eurpub/ckv172.088

Taş, H. Y., ve Kaçar, S. (2019). X, Y ve Z Kuşağı Çalışanlarının Yönetim Tarzları Ve Bir İşletme Örneği. *OPUS Uluslararası Toplum Araştırmaları Dergisi*, *11*(18), 643-675.

T.C. Cumhurbaşkanlığı İletişim Başkanlığı. (2020). Sosyal Medya Kullanım Kılavuzu. https://www.iletisim.gov.tr/turkce/duyurular/detay/iletisim-baskanligi-sosyal-medya-kullanimkilavuzu-hazirladi Erişim Tarihi: 18.08.2022

TDK. (2021, Kasım 27). Türk Dil Kurumu Sözlükleri. Ekim 27, 2022 tarihinde Türk Dil Kurumu Sözlükleri: https://sozluk.gov.tr/ adresinden alındı.

Tekin, C., Güneş, G., ve Colak, C. (2014). "Adaptation of Problematic Mobile Phone Use Scale to Turkish: A Validity and Reliability Study", [Cep Telefonu Problemli Kullanım (Pu) Ölçeğinin Türkçe'ye Uyarlanması: Geçerlik ve Güvenilirlik Çalışması]. *Medicine Science*, 3(3), 1361-1381.

Telef, B. B. (2013). Psikolojik İyi Oluş Ölçeği: Türkçeye Uyarlama, Geçerlik ve Güvenirlik Çalışması. *Hacettepe Üniversitesi Eğitim Fakültesi Dergisi,* 28(3), 374-384.

Toprak, A., Yıldırım, A., Aygül, E., Binark, M., Börekçi, S., ve Çomu, T. (2009) *Toplumsal Paylaşım Ağı facebook: "görülüyorum öyleyse varım",* İstanbul: Kalkedon Yayınları.

Toruntay, H. (2011). Takım Rolleri Çalışması: X ve Y Kuşağı Üzerinde Karşılaştırmalı Bir Araştırma. (Yayınlanmamış Yüksek Lisans Tezi). İstanbul Üniversitesi Sosyal Bilimler Enstitüsü, İstanbul.

Tutgun Ünal, A. (2015). Sosyal Medya Bağımlılığı: Üniversite Öğrencileri Üzerine Bir Araştırma. (Doktora Tezi). Marmara Üniversitesi Sosyal Bilimler Enstitüsü, İstanbul.

Tutgun-Ünal, A., ve Deniz, L. (2020). Sosyal Medya Kuşaklarının Sosyal Medya Kullanım Seviyeleri ve Tercihleri. *OPUS Uluslararası Toplum Araştırmaları Dergisi*, *15*(22), 1289-1319.

Tuzgöl-Dost, M. (2005). Ruh Sağlığı ve Öznel İyi Oluş. *Eurasian Journal of Educational Research,* 20, 223-231.

TÜİK, (2021). Erişim adresi: https://www.aa.com.tr/tr/bilim-teknoloji/cep-telefonlari-27- yilda-hayatin-merkezine-yerlesti/2152793

Türk, A. (2017). *Y kuşağı.* İstanbul: Kafe Kültür Yayıncılık.

Türkiye Bağımlılıkla Mücadele Programı. (2021). Teknoloji yerinde yeterince. https://tbm.org.tr/media/kitaplar/TBM_yetiskin_teknoloji_icerik_web.pdf adresinden edinilmiştir.

Uçar, Y. B. (2021). Z Kuşağının girişimcilik eğilimlerinde duygusal zekâ ve yaratıcılığın rolü. (Yüksek lisans tezi). Hacettepe Üniversitesi, Sosyal Bilimler Enstitüsü, Ankara.

Ülgen, V. (2015). 12-18 yaş arası ergenlerde internet bağımlılığında sosyal karşılıklılık ve yordayıcı faktörlerin değerlendirilmesi (Uzmanlık Tezi). Marmara Üniversitesi, Pendik Eğitim ve Araştırma Hastanesi, İstanbul.

Ünal, G. (1997). Psikolojik danışma ve rehberlik eğitimi alan öğrencilerin empatik eğilimlerinde gözlenen değişmeler: Selçuk Üniversitesi Eğitim Fakültesi örneği. (Yayınlanmamış Yüksek Lisans Tezi). Selçuk Üniversitesi Sosyal Bilimler Enstitüsü, Konya.

Ünver, H., Benli, T. E., ve Ünver, Z. (2021). Sağlık Profesyoneli Adaylarında Sosyal Medya Bağımlılığının Nomofobiye Etkisi. *Turkiye Klinikleri Journal of Nursing Sciences*, *13*(3).

Watson, D., ve Pennebaker, J. W. (1989). Health complaints, stress, and distress: exploring the central role of negative affectivity. *Psychological review*, *96*(2), 234.

Yaman, Z., ve Kavuncu, B. (2019). Üniversite Öğrencilerinin Sosyal Gelişmeleri Kaçırma Korkusunun ve Sosyal Ağ Kullanım Amacının Nomofobi Düzeyine Etkisi. *Sosyal Bilimler Araştırmaları Dergisi*, *14*(2), 555-570.

Yayman, E. (2019). Ergenlerde sosyal medya bağımlılığı, oyun bağımlılığı ve aile işlevleri arasındaki ilişkinin incelenmesi (Master's thesis). İstanbul

Sabahattin Zaim Üniversitesi, Sosyal Bilimler Enstitüsü, Eğitim Bilimleri Anabilim Dalı).

Yıldırım, C., ve Correia, A. P. (2015). Exploring the dimensions of nomophobia: Development and validation of a self-reported questionnaire. Computers in Human Behavior, 49, 130-137. https://doi.org/10.1016/j.chb.2015.02.059

Yıldırım, S., ve Kişioğlu, A. N. (2018). Teknolojinin getirdiği yeni hastalıklar: nomofobi, netlessfobi, fomo. *SDÜ Tıp Fakültesi Dergisi,* 25(4), 473-480.

Yildirim, C., Sumuer, E., Adnan, M., ve Yildirim, S. (2016). A Growing Fear: Prevalence Of Nomophobia Among Turkish College Students. *Information Development*, *32*(5), 1322-1331.

Yıldız, A. (2019). X, Y ve Z Kuşağı Tüketicilerin Nomofobi Özelliklerinin Karşılaştırması: Adıyaman İli Üzerine Bir Uygulama. *Adıyaman Üniversitesi Sosyal Bilimler Enstitüsü Dergisi,* 32(12). *DOI: https://doi.org/10.14520/adyusbd.591407*

Yıldız, E. (2021). Ortaokul 8. sınıf öğrencilerinin nomofobi düzeyleri ile liseye geçiş sınavı (LGS) puanları arasındaki ilişkinin sosyo-demografik değişkenler açısından incelenmesi (Master's thesis). Bursa Uludağ Üniversitesi.

Yıldız, E. P., Çengel, M., ve Alkan, A. (2020). "Problemli Akıllı Telefon Kullanımı ve Ön Psikometrik Özellikleri Ölçeğinin Türkçeye Uyarlanması". *Ahi Evran Üniversitesi Sosyal Bilimler Enstitüsü Dergisi,* 6(2), 516-530.

Yorulmaz, M., Kıraç, R., ve Sabırlı, H. (2018). Üniversite öğrencilerinde nomofobinin uyku ertelemeye etkisi. *Journal of Social And Humanities Sciences Research* (JSHSR), 5(27), 2988-2996. Erişim adresi: http://www.jshsr.org/DergiTamDetay.aspx?ID=598&Detay=Ozet

Young KS. (1998). Caught in the Net: How to Recognize the Signs of Internet Addiction and a Winning Strategy for Recovery. New York: John Wiley ve Sons.

Yücelten, E. (2016). Üniversite Öğrencilerinde İnternet Bağımlılığı ve Akıllı Telefon Bağımlılığının Bağlanma Stilleri ile İlişkisinin İncelenmesi. (Yayımlanmamış Yüksek Lisans Tezi). Üsküdar Üniversitesi, Sosyal Bilimler Enstitüsü, İstanbul.

Yüksel-Sahin, F., ve Öztoprak, Ö. (2019). Ergenlerin Sosyal Medya Bağımlılığı Düzeylerinin Benlik Saygısına Göre İncelenmesi. *IBAD Sosyal Bilimler Dergisi*, 363-377.

TÜRK MÛSİKÎSİ REHBERİ

Prof. Dr. Gülçin YAHYA KAÇAR

EĞİTİM
yayınevi

TÜRK MÛSİKÎSİ REHBERİ

Prof. Dr. Gülçin YAHYA KAÇAR

Genel Yayın Yönetmeni: Yusuf Ziya Aydoğan (yza@egitimyayinevi.com)
Genel Yayın Koordinatörü: Yusuf Yavuz (yusufyavuz@egitimyayinevi.com)
Sayfa Tasarımı: Eğitim Yayınevi Grafik Birimi
Kapak Tasarımı: Eğitim Yayınevi Grafik Birimi

T.C. Kültür ve Turizm Bakanlığı
Yayıncı Sertifika No: 47830

ISBN: 978-625-6408-80-7
Genişletilmiş 3. Baskı, Mart 2023

Baskı Cilt
Olgun-Çelik Matbaa Ambalaj Yayın Reklam İnş. San. Tic. Ltd. Şti.
Büsan Organize San. 10670 Sk. No:26/D, Karatay/Konya
Matbaa Sertifika No: 51986

Kütüphane Kimlik Kartı
TÜRK MÛSİKÎSİ REHBERİ
Prof. Dr. Gülçin YAHYA KAÇAR
432 s., 195x275 mm
Kaynakça var, dizin yok.
ISBN: 978-625-6408-80-7

Copyright © Bu kitabın Türkiye'deki her türlü yayın hakkı Eğitim Yayınevi'ne aittir. Bütün hakları saklıdır. Kitabın tamamı veya bir kısmı 5846 sayılı yasanın hükümlerine göre kitabı yayımlayan firmanın ve yazarlarının önceden izni olmadan elektronik/mekanik yolla, fotokopi yoluyla ya da herhangi bir kayıt sistemi ile çoğaltılamaz, yayımlanamaz.

EĞİTİM
yayınevi

Yayınevi Türkiye Ofis: İstanbul: Eğitim Yayınevi Tic. Ltd. Şti., Atakent mah. Yasemen sok. No: 4/B, Ümraniye, İstanbul, Türkiye

Konya: Eğitim Yayınevi Tic. Ltd. Şti., Fevzi Çakmak Mah. 10721 Sok. B Blok, No: 16/B, Safakent, Karatay, Konya, Türkiye
+90 332 351 92 85, +90 533 151 50 42, 0 332 502 50 42
bilgi@egitimyayinevi.com

Yayınevi Amerika Ofis: New York: Egitim Publishing Group, Inc.
P.O. Box 768/Armonk, New York, 10504-0768, United States of America
americaoffice@egitimyayinevi.com

Lojistik ve Sevkiyat Merkezi: Kitapmatik Lojistik ve Sevkiyat Merkezi, Fevzi Çakmak Mah. 10721 Sok. B Blok, No: 16/B, Safakent, Karatay, Konya, Türkiye
sevkiyat@egitimyayinevi.com

Kitabevi Şubesi: Eğitim Kitabevi, Şükran mah. Rampalı 121, Meram, Konya, Türkiye
+90 332 499 90 00
bilgi@egitimkitabevi.com

İnternet Satış: www.kitapmatik.com.tr
+90 537 512 43 00
bilgi@kitapmatik.com.tr

ilk okuyan siz olun
kitapmatik
internetteki kitapçınız

KAYNAKLAR

1. **Abdülbâkî Nâsır Dede**, Tedkîk ü Tahkîk, Süleymaniye Kütüphanesi, Nafiz Paşa Kitapları, 1242 /1 İstanbul
2. **Akkutay Ülker,** Enderûn Mektebi, Gazi Basın Yayın YO Basımevi, Ankara 1984.
3. **And Metin**, Oyun ve Bügü, YKY, İstanbul, 2003.
4. **Arel Hüseyin Sadettin**, Türk Mûsikîsi Nazariyatı Dersleri, Hüsnütabîat Matbaası, İstanbul 1968.
5. **Arısoy Mithat**, Seydî'nin El-Matla Adlı Eseri Üzerine Bir Çalışma, Basılmamış Yüksek Lisans Tezi, Marmara Ünv. Sosyal Bilimler Enst. İstanbul 1988.
6. **Atalay Besim**, Divan-ı Lügat it Türk Tercümesi, C.III. Türk Dil Kurumu Yay, Ankara 1986.
7. **Ayyıldız Erol,** Türkçe-Arapça,Arapça-Türkçe Lügati, Ensar Neşriyat, İstanbul 1984.
8. **Banarlı Nihat Sami**, Metinlerle Türk ve Batı Edebiyatı, Remzi Kitabevi, İstanbul 1956.
9. **Bardakçı Murat**, Maragalı Abdülkadir, Pan Yay., İstanbul 1986.
10. **Belvirânlı Ali Kemâl**, Osmanlıca İmlâ Lügâti, Konya 1978.
11. **Bozkurt Fuat,** Türklerin Dili, Kültür Bakanlığı Yay:2335, 2. Baskı, Türk Tarih Kurumu Basımevi, Ankara 1999.
12. **Boratav Pertev Naili**, Yüz Soruda Türk Folkloru, Koç Kültür Sanat İstanbul 2003.
13. **Can M. Cihat**, Geleneksel Türk Sanat Müziği'nde Arel-Ezgi-Uzdilek Ses Sistemi ve Uygulamada Kullanılmayan Bazı Perdeler, Gazi Eğitim Fak Der. C.22, s.1 Ankara 2002.
14. **Can M. Cihat**, Türk Müziğinde Makam Üzerine Bir İnceleme, Basılmamış Yüksek Lisans Tezi, Erciyes Üniversitesi Sos. Bil. Enst., Kayseri 1993.
15. **Cengiz Halil Erdoğan**, Divân Şiiri Antolojisi, Milliyet Yayınları, 1972.
16. **Ezgi Suphi**, Nazarî ve Amelî Türk Mûsikîsi, C.1, Milli Mecmua Matbaası, İstanbul 1933
17. **Devellioğlu Ferit**, Osmanlıca –Türkçe Ansiklopedik Lûgat, Atdın Kitapevi, Ankara 1986.
18. **Divitçioğlu Sencer**, Oğuz'dan Selçuklu'ya, YKY, İstanbul, 2003.
19. **Emecen Feridun M**, İlk Osmanlılar ve Batı Anadolu Beylikler Dünyası, Kitabevi Yay.,,2001.
20. **Ergin Muharrem**, Orhun Abideleri, MEB Yay., İstanbul 1970.
21. **Gazimihal M.R.**, Ülkelerde Kopuz ve Tezeneli Sazlarımız, Kültür Bakanlığı Milli Folklor Araştırma Dairesi Yayınları:15 Ankara 1975.
22. **Gazimihal M.R.,** Musiki Sözlüğü, MEB Yay., İstanbul, 1961.
23. **Gölpınarlı Abdülbaki,** Mevlevî Adâb ve Erkânı, İnkılap ve Aka Kitabevi, İstanbul 1963.
24. **Hafız Hızır İlyas Ağa**, Çev: Cahit Kayra, Letaif-i Enderun *(Tarih-i Enderun)* Güneş Yay., İstanbul 1987.
25. **Hızır Bin Abdullâh**, Kitabü'l Edvâr, Topkapı Sarayı Kütüphanesi, Revân Yazmaları, Nr. 1728 İstanbul.
26. **Kantemiroğlu Dimitri**, Kitâbü'l-ilmü'l-Mûsikî alâ Vechi'l-Hurûfat, Tıpkı basım, çev: Yalçın Tura, Yapı Kredi Yay., İstanbul 2001.
27. **Karadeniz Ekrem**, Türk Mûsikîsinin Nazariye ve Esasları, İş Bankası Yay., Ankara 1983.
28. **Kaygısız Mehmet**, Türklerde Müzik, Kaynak Yay., 2000.
29. **Köprülü Fuat**, Türk Edebiyatında İlk Mutasavvıflar, Diyanet İşleri Baş. Yay. 6. Baskı, Ankara
30. **Kudret Cevdet**, Türk Edebiyatından seçme parçalar, İnkılap ve Aka Kitabevi, İstanbul 1981.
31. **Kuş Ahmet, Duvarcı İbrahim, Şimşek Fevzi,** Türkiye Mevlevîhâneleri Fotoğraf Albümü, T.C. Konya Valiliği Kültür ve Turizm Müdürlüğü Yay. Konya 2005.
32. **Kutluğ Yakup Fikret**, Türk Mûsikîsinde Makamlar, Yapı Kredi Yay., İstanbul 2000.
33. **Moğolistan'daki Türk Anıtları Projesi Albümü** (Album Of The Turkısh Monuments In Mongolia) Köktürk Kaanlığı'nın Kuruluşunun 1450.Yıldönümü Anısına, Kül Tiğin Yazıtının Tam Metni, TİKA (Türk İşbirliği ve Kalkınma İdaresi Başkanlığı) Yay., Ankara 2001.
34. **Mükemmel Osmanlıca Lügâti**, Türk Dil Kurumu, Ankara 2002.
35. **Oransay Gültekin**, Die Melodische Linie und Der Begriff Makam (der traditionellen türkischen Kunstmusik wom 15. bis zum 19. Jahrhunndert) Türk Tarih Kurumu Basımevi, Ankara- 1966.
36. **Osman Turan,** Türk Cihan Hakimiyeti Mefkûresi Tarihi, Nakışlar yayınevi, CI, İstanbul 1979
37. **Osmanlıca-Türkçe Ansiklopedik Büyük Lügât**. Türdav Basım Yay., İstanbul 1978.

38. **Ögel Bahaeddin**, Türk Kültür Tarihine Giriş 8, Kültür Ve Turizm Bakanlığı Yay., Ankara 1987.
39. **Ögel Bahaeddin**. İslamiyetten Önce Türk Kültür Tarihi-Orta Asya Kaynak ve Bulgularına Göre-Türk Tarih Kurumu Yay. Ankara 1988.
40. **Özalp Nazmi**, Türk Mûsikîsi Tarihi-Derleme-C.I.II, TRT Müzik Dairesi Yay. Ankara 1986.
41. **Özalp, Nazmi, Türk Mûsikîsi Beste Formları, TRT Basım ve Yayım Gn. Md. Yay. Ankara 1992.**
42. **Özkan İsmail Hakkı**, Türk Mûsikîsi Nazariyatı ve Usûlleri, Ötüken Yay., İstanbul 2006.
43. **Öztuna Yılmaz**, Büyük Türk Mûsikîsi Ansiklopedisi, C.I-II. Ankara 1990.
44. **Öztuna Yılmaz**, Dede Efendi, Kültür ve Turizm Bak. Yay. İstanbul 1987.
45. **Pala İskender**, Divân Edebiyatı, Leyla ile Mecnûn Yayıncılık, İstanbul 2002.
46. **Palmer Alan**, Son Üç Yüz Yıl Osmanlı İmparatorluğu, İş Kültür yay., İstanbul 2003.
47. **Parlatır İsmail,** Geçmişten günümüze Türkler ve Türkiye,TÜTAV Kültür Sanat ve Tanıtma Eserleri Dizisi,Ankara 1991
48. **Reyhanlı, Tülay**, İngiliz Gezginlerine Göre XVI. Yüzyılda İstanbul'da Hayat, Kültür ve Turizm Bakanlığı Yayınları, Ankara 1983.
49. **Sâfiyüddîn Urmevi**, Kitâbü'l Edvâr, Nuruosmaniye Kitaplığı, Nr.3653/1, İstanbul.
50. **Sıdal Ferit,** Türk Mûsikîsi Nazariyatı, Müzik Dairesi Yay. Ankara 1985.
51. **Şahiner Necmettin,** Mehter ve Marşları, Nesil Mat. İstanbul 1987.
52. **ŞükünZiya,** Farsça-Türkçe Lügat, Milli Eğitim Basımevi, İstanbul 1984.
53. **Tanrıkorur Cinuçen,** Osmanlı Dönemi Türk Mûsikîsi, Dergâh Yay., İstanbul 2003.
54. **Tezeren Ziver,** Azîz Mahmud Hüdâyî, İstanbul 1987.
55. **Timurtaş Faruk K.,** Osmanlı Türkçesine Giriş, C.1.II.III, İstanbul 1984.
56. **Tura Yalçın**, Türk Musikisinin Mes'eleleri, Pan Yay., İstanbul 1988.
57. **Tuğlacı Pars,** Mehterhâne'den Bando'ya, Cem Yayınevi, İstanbul 1986.
58. **Türkiye Radyo ve Televizyon Kurumu**, Türk Sanat Müziği Nota Arşivi
59. **Türk Dil Kurumu**, Türkçe Sözlük, Yay., sayı.403, Bilgi basımevi, Ankara 1974.
60. **Türk Dil Kurumu**, Türkçe Sözlük, Türk Dil Kurumu, C.II, Türk Tarih Kurumu Basımevi, Ankara 1998.
61. **Türk Dünyası El Kitabı**, Türk Kültürünü Araştırma Enst. Yay.(Kültür-Sanat) C.1-2. Ankara 1992.
62. **Türk Mûsikîsi Klâsikleri**, Türk Dünyası Araştırmaları Vakfı, İstanbul 1987.
63. **Uygun, Mehmet Nuri**, Safiyüddîn Abdülmümin Urmevî Kitâbü'l-Edvârı, Kubbealtı Neşriyatı, İstanbul 1999.
64. **Üngör Etem Ruhi,** Türk Mûsikîsi Güfteler Antolojisi, Eren yayınları, İstanbul 1981.
65. **Yahya Kaçar Gülçin**, Türk Mûsikîsinde Makam, İstem Dergisi, Sayı 11,sf. 145, Konya 2008.
66. **Yahya Kaçar Gülçin**, Ud Metodu, Yurt renkleri Yay. Ankara 2002.
67. **Yahya Kaçar Gülçin**, "Geleneksel Türk Sanat Müziği'nde Taksîm ve Tarihsel Yönü", Kardaşlık Kültür, Sanat, Edebiyat ve Folklor Dergisi, sayı:14, İstanbul 2002.
68. **Yahya Kaçar Gülçin**, Yorgo Bacanos'un Ud icrasındaki Aralıklar ve AEU ses sistemine Göre Bir Karşılaştırma, C.22, s.2, Gazi Eğitim Fak. Yay. Ankara 2002.
69. **Yahya Kaçar Gülçin,** Türk Mûsikîsinde Eser ve İcrâ Tahlîli Yöntemleri (Kavramlar-Semboller ve Örnekleriyle), Gece Kitaplığı, Ankara 2020.
70. **Yahya Kaçar Gülçin, "***Taksim İcraları Üzerinden Makam Dünyasını Anlamak***"** Anadolu Ve Komşu Coğrafyalarda Makam Müziği Atlası, Cilt II, 617-657, T.C.Kültür Ve Turizm Bakanlığı Atatürk Kültür Merkezi Başkanlığı, Yay: 568, İstanbul 2021.
71. **Yavaşca Alaaddin,** Türk Mûsikîsinde Kompozisyon ve Beste Biçimleri, Türk Kültürüne Hizmet Vakfı, İstanbul 2002.
72. **Yektâ Rauf**, Türk Mûsikîsi, Çev: Orhan Nasuhioğlu, Pan Yay., İstanbul 1986. Türk Dil Kurumu Türkçe Sözlük, Ankara 1974.

UD
ALIŞTIRMALARI

Prof. Dr. Gülçin YAHYA KAÇAR

GENİŞLETİLMİŞ
5. BASKI

EĞİTİM
yayınevi

UD ALIŞTIRMALARI

Prof. Dr. Gülçin YAHYA KAÇAR

Genel Yayın Yönetmeni: Yusuf Ziya Aydoğan (yza@egitimyayinevi.com)
Genel Yayın Koordinatörü: Yusuf Yavuz (yusufyavuz@egitimyayinevi.com)
Sayfa Tasarımı: Eğitim Yayınevi Grafik Birimi
Kapak Tasarımı: Eğitim Yayınevi Grafik Birimi
Kapaktaki Ud: Emir Değirmenli Yapımıdır

T.C. Kültür ve Turizm Bakanlığı
Yayıncı Sertifika No: 47830

ISBN: 978-625-6408-87-6
Genişletilmiş 5. Baskı Nisan 2023

Baskı Cilt
Olgun-Çelik Matbaa Ambalaj Yayın Reklam İnş. San. Tic. Ltd. Şti.
Büsan Organize San. 10670 Sk. No:26/D, Karatay/Konya
Matbaa Sertifika No: 51986

Kütüphane Kimlik Kartı

UD ALIŞTIRMALARI

Prof. Dr. Gülçin YAHYA KAÇAR
176 s., 210x297 mm
Kaynakça var, dizin yok.
ISBN: 978-625-6408-87-6

Copyright © Bu kitabın Türkiye'deki her türlü yayın hakkı Eğitim Yayınevi'ne aittir. Bütün hakları saklıdır. Kitabın tamamı veya bir kısmı 5846 sayılı yasanın hükümlerine göre kitabı yayımlayan firmanın ve yazarlarının önceden izni olmadan elektronik/mekanik yolla, fotokopi yoluyla ya da herhangi bir kayıt sistemi ile çoğaltılamaz, yayımlanamaz.

EĞİTİM
yayınevi

Yayınevi Türkiye Ofis: İstanbul: Eğitim Yayınevi Tic. Ltd. Şti., Atakent mah. Yasemen sok. No: 4/B, Ümraniye, İstanbul, Türkiye

Konya: Eğitim Yayınevi Tic. Ltd. Şti., Fevzi Çakmak Mah. 10721 Sok. B Blok, No: 16/B, Safakent, Karatay, Konya, Türkiye
+90 332 351 92 85, +90 533 151 50 42, 0 332 502 50 42
bilgi@egitimyayinevi.com

Yayınevi Amerika Ofis: New York: Egitim Publishing Group, Inc.
P.O. Box 768/Armonk, New York, 10504-0768, United States of America
americaoffice@egitimyayinevi.com

Lojistik ve Sevkiyat Merkezi: Kitapmatik Lojistik ve Sevkiyat Merkezi, Fevzi Çakmak Mah. 10721 Sok. B Blok, No: 16/B, Safakent, Karatay, Konya, Türkiye
sevkiyat@egitimyayinevi.com

Kitabevi Şubesi: Eğitim Kitabevi, Şükran mah. Rampalı 121, Meram, Konya, Türkiye
+90 332 499 90 00
bilgi@egitimkitabevi.com

İnternet Satış: www.kitapmatik.com.tr
+90 537 512 43 00
bilgi@kitapmatik.com.tr

ilk okuyan siz olun
kitapmatik
internetteki kitapçınız

KAYNAKÇA

1. Büyükaksoy, F., 1997, Keman Öğretiminde İlkeler ve Yöntemler, Armoni Ltd. Şti., Ankara

2. Gazimihal, M.R., 1961, Musıki Sözlüğü, M.E.B Yay.,

3. Öztuna, Y., Büyük Türk Musıkisi Ansiklopedisi, Kültür Bakanlığı Yay., C.II, Ankara

4. Selâhi, A., 1836, İlaveli Ud Muallimi, Şamlı İskender Yayınları, İstanbul

5. Şençalar, K., 1978, Ud Öğrenme Metodu, Müzik Dünyası Yayınları, İstanbul

6. Targan, Ş.M.,1995, Ud Metodu, Çağlar Musıki Yayınları, İstanbul

7. Torun, Mutlu., 1993, Ud Metodu- Gelenekle Geleceğe- Çağlar Yayınları, İstanbul

8. Yahya, G., 1993., Türk Saz Musıkisinde İcra Nota Farklılığı, Basılmamış Yüksek Lisans Tezi.,Selçuk Ünv.Fen Bilimleri Enstitüsü, Konya

9. Yahya, G., 2000., Yorgo Bacanos'un Ud Taksimleri, Basılmamış Doktora Tezi., Gazi Üniversitesi Fen Bilimleri Enstitüsü, Ankara

Gitar ve Lut Metodları

- European guitar and lute music,1974, G. Ricordi, Mexico
- Gitarren Musik from the 16 th-18th Century, 1970, Veb Deustcher Verlag Für Musık Leıpzıg, Germany
- Gitarren Musik aus der Renaissance,1973, Veb Deustcher Verlag für Musik Leipzıg Universal Edition Wien, Germany
- Lautenbuch,Schott Music Corp.,1965, New York

UD METODU

Prof. Dr. Gülçin YAHYA KAÇAR

GENİŞLETİLMİŞ
5. BASKI

EĞİTİM
yayınevi

UD METODU

Prof. Dr. Gülçin YAHYA KAÇAR

Genel Yayın Yönetmeni: Yusuf Ziya AYDOĞAN (yza@egitimyayinevi.com)
Genel Yayın Koordinatörü: Yusuf YAVUZ (yusufyavuz@egitimyayinevi.com)
Sayfa Tasarımı: Eğitim Yayınevi Grafik Birimi
Kapak Tasarımı: Eğitim Yayınevi Grafik Birimi
Kitap kapağındaki ve içerikdeki udlar Emir DEĞİRMENLİ yapımıdır.

T.C. Kültür ve Turizm Bakanlığı
Yayıncı Sertifika No: 47830

ISBN: 978-625-6408-81-4
Genişletilmiş 5. Baskı, Mart 2023

Baskı Cilt
Olgun-Çelik Matbaa Ambalaj Yayın Reklam İnş. San. Tic. Ltd. Şti.
Büsan Organize San. 10670 Sk. No:26/D, Karatay/Konya
Matbaa Sertifika No: 51986

Kütüphane Kimlik Kartı
UD METODU

Prof. Dr. Gülçin YAHYA KAÇAR
232 s., 210x297 mm
Kaynakça var, dizin yok.
ISBN: 978-625-6408-81-4

Copyright © Bu kitabın Türkiye'deki her türlü yayın hakkı Eğitim Yayınevi'ne aittir. Bütün hakları saklıdır. Kitabın tamamı veya bir kısmı 5846 sayılı yasanın hükümlerine göre kitabı yayımlayan firmanın ve yazarlarının önceden izni olmadan elektronik/mekanik yolla, fotokopi yoluyla ya da herhangi bir kayıt sistemi ile çoğaltılamaz, yayımlanamaz.

EĞİTİM yayınevi

Yayınevi Türkiye Ofis: İstanbul: Eğitim Yayınevi Tic. Ltd. Şti., Atakent mah. Yasemen sok. No: 4/B, Ümraniye, İstanbul, Türkiye

Konya: Eğitim Yayınevi Tic. Ltd. Şti., Fevzi Çakmak Mah. 10721 Sok. B Blok, No: 16/B, Safakent, Karatay, Konya, Türkiye
+90 332 351 92 85, +90 533 151 50 42, 0 332 502 50 42
bilgi@egitimyayinevi.com

Yayınevi Amerika Ofis: New York: Egitim Publishing Group, Inc.
P.O. Box 768/Armonk, New York, 10504-0768, United States of America
americaoffice@egitimyayinevi.com

Lojistik ve Sevkiyat Merkezi: Kitapmatik Lojistik ve Sevkiyat Merkezi, Fevzi Çakmak Mah. 10721 Sok. B Blok, No: 16/B, Safakent, Karatay, Konya, Türkiye
sevkiyat@egitimyayinevi.com

Kitabevi Şubesi: Eğitim Kitabevi, Şükran mah. Rampalı 121, Meram, Konya, Türkiye
+90 332 499 90 00
bilgi@egitimkitabevi.com

İnternet Satış: www.kitapmatik.com.tr
+90 537 512 43 00
bilgi@kitapmatik.com.tr

ilk okuyan siz olun kitapmatik internetteki kitapçınız

KAYNAKLAR

Arel, H. S., 1968, Türk Musikisi Nazariyatı Dersleri, Hüsnü Tabiat Matbaası, İstanbul.

Behar, C., 1993, Zaman-Mekan-Müzik, Afa Yayıncılık, İstanbul.

Büyükaksoy, F., 1997, Keman Öğretiminde İlkeler ve Yöntemler, Armoni ltd. Şti., Ankara

Can, C., 1995, Tarih İçinde Ud, Milli Folklor Dergisi, Ankara.

Ezgi, S., 1940, Nazari Ameli Türk Musikisi, Bankalar Basımevi, İstanbul.

Karadeniz, M. E., 1983, Türk Musikisinin Nazariye ve Esasları, Türkiye İş Bankası Kültür Yayınları, Genel Yayın No: 238 Ankara.

Ögel, B., 1987, Türk Kültür Tarihine Giriş, kültür ve Turizm Bakanlığı Yayınları, Ankara.

Özkan, İ. H. 1984, Türk Musikisi Nazariyatı ve Usülleri, Ötüken Neşriyat, İstanbul.

Özkaya, E., 1989, Udun Bugünkü Durumu ve İleride Yapılacak Çalışmalar İçin Geliştirilmesi, Yüksek Lisans Tezi, İ.T.Ü Sosyal Bilimler Enstitüsü, İstanbul.

Öztuna, Y., 1990, Büyük Türk Musikisi Ansiklopedisi, Kültür Bakanlığı Kültür Eserleri Dizisi, Ankara.

Selâhi, A., 1924, İlaveli Ud Muallimi, Şamlı İskender Yayınları, İstanbul.

Şençalar, K., 1978, Ud Öğrenme Metodu, Müzik Dünyası Yayınları, İstanbul.

Targan, Ş. M., 1995, Ud Metodu, Çağlar Musiki Yayınları, İstanbul.

Targan, Ş.M., 1995, Ud Metodu, Gökhan Matbaası, İstanbul.

Torun, M., 1993, Ud Metodu-Gelenkle Geleceğe, Çağlar Yayınları, İstanbul.

Torun, M., 1998, Ortadoğu'nun Gitarı Ud, T.H.Y Skylife Dergisi, Sayı No:180, İstanbul.

Yahya, G., 1993, Türk Saz Musikisinde İcra Nota Farklılığı, Basılmamış Yüksek Lisans Tezi, Selçuk Üniversitesi Sosyal Bilimler Enstitüsü, Konya.

Yahya, G., 2000, Yorgo Bacanos'un Ud Taksimleri, Kültür Bakanlığı Yayınları, Ankara.

Yahya, G., 2002, Ud Metodu, Yurtrenkleri Yayıncılık, Ankara.

Yekta R., 1986, Türk Musikisi, Pan Yayıncılık, İstanbul.

Yılmaz, Z., 1994, Türk Musikisi Dersleri, Çağlar Yayınları, İstanbul.

Gitar ve Lut Metodları

European Guitar and Lute Music, 1974, G.Ricordi, Mexico.

Gitarren Musik from the 16th-18th Century, 1970, Veb Deutcher Verlag Für Musik Liepzig, Germany.

Gitarren Musik aus der Renaissance, 1973, Veb Deutscher Verlag Für Musik Leipzig Universal

Edition Wien, Germany.

Lautenbuch, Schott Music Corp., 1965 New York.

Editör:
Doç. Dr. Erkan Arslan

Sosyal Beşeri ve İdari Bilimler

Alanında Uluslararası Araştırmalar XIII

EĞİTİM
yayınevi

SOSYAL BEŞERİ VE İDARİ BİLİMLER ALANINDA ULUSLARARASI ARAŞTIRMALAR XIII

Editör: Doç. Dr. Erkan Arslan

Genel Yayın Yönetmeni: Yusuf Ziya Aydoğan (yza@egitimyayinevi.com)
Genel Yayın Koordinatörü: Yusuf Yavuz (yusufyavuz@egitimyayinevi.com)
Sayfa Tasarımı: Eğitim Yayınevi Grafik Birimi
Kapak Tasarımı: Eğitim Yayınevi Grafik Birimi

T.C. Kültür ve Turizm Bakanlığı
Yayıncı Sertifika No: 47830

E-ISBN: 978-625-6408-94-4
1. Baskı, Nisan 2023

Kütüphane Kimlik Kartı

SOSYAL BEŞERİ VE İDARİ BİLİMLER ALANINDA ULUSLARARASI ARAŞTIRMALAR XIII
Editör: Doç. Dr. Erkan Arslan
184 s., 160x240 mm
Kaynakça var, dizin yok.
E-ISBN: 978-625-6408-94-4

Copyright © Bu kitabın Türkiye'deki her türlü yayın hakkı Eğitim Yayınevi'ne aittir. Bütün hakları saklıdır. Kitabın tamamı veya bir kısmı 5846 sayılı yasanın hükümlerine göre kitabı yayımlayan firmanın ve yazarlarının önceden izni olmadan elektronik/mekanik yolla, fotokopi yoluyla ya da herhangi bir kayıt sistemi ile çoğaltılamaz, yayımlanamaz.

EĞİTİM
yayınevi
Yayınevi Türkiye Ofis: İstanbul: Eğitim Yayınevi Tic. Ltd. Şti., Atakent mah. Yasemen sok. No: 4/B, Ümraniye, İstanbul, Türkiye

Konya: Eğitim Yayınevi Tic. Ltd. Şti., Fevzi Çakmak Mah. 10721 Sok. B Blok, No: 16/B, Safakent, Karatay, Konya, Türkiye
+90 332 351 92 85, +90 533 151 50 42, 0 332 502 50 42
bilgi@egitimyayinevi.com

Yayınevi Amerika Ofis: New York: Egitim Publishing Group, Inc.
P.O. Box 768/Armonk, New York, 10504-0768, United States of America
americaoffice@egitimyayinevi.com

Lojistik ve Sevkiyat Merkezi: Kitapmatik Lojistik ve Sevkiyat Merkezi, Fevzi Çakmak Mah. 10721 Sok. B Blok, No: 16/B, Safakent, Karatay, Konya, Türkiye
sevkiyat@egitimyayinevi.com

Kitabevi Şubesi: Eğitim Kitabevi, Şükran mah. Rampalı 121, Meram, Konya, Türkiye
+90 332 499 90 00
bilgi@egitimkitabevi.com

İnternet Satış: www.kitapmatik.com.tr
+90 537 512 43 00
bilgi@kitapmatik.com.tr

İlk okuyan siz olun
kitapmatik
İnternetteki kitapçınız

KAYNAKÇA

Adıgüzel, Y. (2016). *Göç Sosyolojisi,* Ankara: Nobel Yayınları.

Adıgüzel, Y. ve Tekgöz, N. (2019). *Türkiye'deki Suriyeliler ve Göç Yönetiminde Belediyelerin Rolü,* İstanbul: UCLG-MEWA Yayınları.

Arslan, E., (2019). Yerel Yönetimlerin Gelişim Süreci ve Düşünsel Temelleri Üzerine Bir Değerlendirme. (Ed. Özcan Sezer ve Hüseyin Çavuşoğlu), *Kamu ve İşletme Yönetiminde Yeni Perspektifler*, (s.109-143), Ankara: İKSAD Publishing House.

Arslan, E., (2021a). Uluslararası Göçe Teorik Bakış ve 21. Yüzyıl Göçleri: Göç Karşıtlığının Yükselişi ve Zorunlu Göçlerin Artması Üzerine Bir Değerlendirme. (Ed. Erkan Arslan), *Uluslararası Göç Üzerine Akademik Çalışmalar,* (s.1-33), Konya: Eğitim Yayınevi.

Arslan, E., (2021b). Türkiye'de Göç Yönetimi: Süreçler Aktörler ve Politikalar. (Ed. Erkan Arslan), *Bölgesel Gelişmeler Işığında Uluslararası Göç ve Türkiye*, (s.1-30), Ankara: Nobel Yayınevi.

Arslan, E., (2021c). Göçü Harekete Geçiren Bir Dinamik Olarak Güvenlik: Suriye'nin Devlet Kapasitesi ve Kırılgan Devlet Niteliği Üzerine Bir Değerlendirme. (Ed. Erkan Arslan), *Yerel Ve Bölgesel Eksende Uluslararası Göç Üzerine İncelemeler* (s.1-24), Ankara: Nobel Yayınevi.

Arslan, E., Çiçek, A., & Baykal, Ö. N., (2021). Türkiye'deki Siyasal Partilerin Geçici Koruma Altındaki Suriyeliler Sorununa Bakışı Üzerine Bir İnceleme. (Ed. Erkan Arslan), *İktisadi ve İdari Bilimler Alanında Uluslararası Araştırmalar* (s.93-123). Konya: Eğitim Yayınevi.

Castles, S., Haas, H. D. ve Miller, M. J. (2014). The age of migration: International population movements in the modern world (5th edition). Palgrave Macmillan

Çiçek, A. (2022). Türkiye'de Göçmen Entegrasyonu ve MIPEX Verilerine Göre Değerlendirilmesi. (Ed. Hamza Bahadır Eser), *Geçici Koruma Statüsündeki Suriyeliler: Güncel Tartışmalar,* (s.185-204), Ankara: Siyasal Kitabevi.

Çiçek, A. ve Taylan, Ö., (2021). Türkiye'nin Stratejik Göç Yönetimi Hamlesi: 2018-2023 Uyum Strateji Belgesi ve Ulusal Eylem Planı'nın Analizi. (Ed. Erkan Arslan), *Yerel ve Küresel Eksende Uluslararası Göç Üzerine İncelemeler* (s.225-246), Ankara: Nobel Yayınları.

Daoudov, M. (2015). Türkiye'de Yabancıların Uyumunda Yerel Yönetimlerin Rolü, (Ed. Yakup Bulut), *Uluslararası Göç ve Mülteci Sorununun Çözümünde Kamu Yönetiminin Rolü* (s. 39-64), Kocaeli: Umuttepe Yayınları.

Hırlak, Fatma ve Tufan E. F. (2021). Göç ile Mücadelede Belediyelerin Rolü: İstanbul İlçe Belediyeleri Örneği, (Ed. Erkan Arslan), *Bölgesel Gelişmeler Işığında Uluslararası Göç ve Türkiye,* (s.57-74), Ankara: Nobel Yayınevi.

IOM-International Organization For Migration (2013). *Göç Terimleri Sözlüğü.* (2.Baskı). (Editörler Richard Perruchoud ile Jillyanne Redpath-Cross).

İnce, C. (2021). Göçmen Sığınmacı ve Mültecilere Sosyal Hizmet, (Ed. Erkan Arslan), *Bölgesel Gelişmeler Işığında Uluslararası Göç ve Türkiye,* (s.165-181), Ankara: Nobel Yayınevi.

Korkmaz, H. (2021). Uluslararası Göç ve Yerel Yönetimler, (Ed. Erkan Arslan), *Yerel ve Küresel Eksende Uluslararası Göç Üzerine İncelemeler*, (s.203-224), Ankara: Nobel Yayınevi.

Özçürümez, S. ve İçduygu, A. (2020). *Zorunlu Göç Deneyimi ve Toplumsal Bütünleşme: Kavramlar, Modeller ve Uygulamalar ile Türkiye, Türkiye'de 'Sosyal Uyum', 'Toplumsal Bütünleşme' ve Yerel Yönetimler Örnekleri,* İstanbul: İstanbul Bilgi Üniversitesi Yayınları.

Porumbescu, A. (2018). Critical perspective on the neoclassical economics and labor migration theory. Revista Universitara de Sociologie, 14(2), 8−17.

Saraç, H. (2021). Uluslararası Göçün Emek Piyasasına Etkisi, (Ed. Erkan Arslan), *Bölgesel Gelişmeler Işığında Uluslararası Göç ve Türkiye,* (s.197-213), Ankara: Nobel Akademik Yayıncılık.

Şahin, S. Z., (2021). Kent Yurttaşlığı Temelinde Göç ve Kent Konseylerini Düşünmek. *Göç Dergisi*, 8(1), 23-37-39.

Taşcıer, A. M. (2021). Yerel Yönetimler Göç Yönetimi ve Hizmet Sunumunda İstanbul ve Adana Büyükşehir Belediyeleri Örnekleri, (Ed. Erkan Arslan), *Bölgesel Gelişmeler Işığında Uluslararası Göç ve Türkiye,* (s.79-105), Ankara: Nobel Akademik Yayıncılık.

Yüksek-Telsaç Ö. ve Telsaç, C. (2022). Göç Nedeniyle Oluşan Temel Eğitim Sorunları, *Uluslararası Akademik Birikim Dergisi* Yıl: 2022, 5(3), 113-122.

5393 Sayılı Belediye Kanunu

6458 Sayılı Yabancılar Uluslararası Koruma Kanunu

İnternet Kaynakları

URL-1: IOM Un Migration https://worldmigrationreport.iom.int/wmr-2022-interactive/, (E.T.:15.02.2023).

URL-2: 2018-2023 Uyum Strateji Belgesi ve Ulusal Eylem Planı https://www.goc.gov.tr/uyum-strateji-belgesi-ve-ulusal-eylem-plani, (E.T.:02.03.2023).

KAYNAKÇA

Aaltonen, M., Barth, T., Casti, J.L., Kelly, E.M. ve Sanders T.I. (2005*). Complexity as Sense Making Framework*. Helsinki: Finland Future Research Center.

Ahmady, G. A., Mehrpour, M. ve Nikooravesh, A. (2016). Organizational Structure. Procedia - Social and Behavioral Sciences 230, 455- 462.

Aldemir, C. (1985). *Örgütler ve Yönetimi; Makro Bir Yaklaşım*. İzmir: Bilgehan Basımevi.

Burns, T. ve Stalker, G. M. (1986). Mechanistic and Organic Systems. İçinde Jelinek vd. (Editör), *Organizations by Design: Theory and Practice*. (s. 140-143). Plano, Texas: Bussiness Publication.

Conner, D.S. ve Douglas, S.C. (2005). Organizationally-Induced Work Stress, The Role of Employee Bureaucratic Orientation. *Personnel Review*, 34(2), 201-224.

Cosh, A., Fu, X. ve Hughes, A. (2012). Organization Structure and Innovation Performance İn Different Environments*. Small Business Economics*, 39, 301–317.

Çalış, M. ve Tokat, B. (2013). Örgüt Yapısı ve Mobbing İlişkisinin Özel Hastanelerde İncelenmesi: Giresun İli Örneği. *Ankara Üniversitesi SBF Dergisi*, 68(4), 103-120.

Daft, R. L., Murphy, J. Ve Willmott, H. (2010). *Organization Theory and Design*. Singapore. South-Western.

Dalton, D.R., Todor, W.D., Spendolini, M.J., Fielding, G.J. ve Porter, L.W. (1980). Organization Structure And Performance: A Critical Review. *The Academy of Management Review*, 5(1), 49–64.

Danzfuss, T.W. (2012). The Impact of Organizational Structure on the Performance of Virtual Teams. Master Thesis. South Africa: University of Pretoria.

Demir, H. ve Okan, T. (2009). Teknoloji, Örgüt Yapısı Ve Performans Arasındaki İlişkiler Üzerine Bir Araştırma. *Doğuş Üniversitesi Dergisi*, 10(1), 57-72.

Dessler, G. (1986). *Organization Theory: Integreting Structure and Behavior*. Englewood Cliffs New Jersey: Prentice Hall International Inc.

Dust, S.B., Resick C.J. ve Mawritz, M.B. (2013). Transformational Leadership, Psychological Empowerment, and The Moderating Role of Mechanistic–Organic Contexts. *Journal of Organizational Behavior*, 35(3), 413-433.

Frederickson, W. J. (1988). The Strategic Decision Process and Organizational Structure. *Academy Of Management Review*, 11(2). 280-297.

Gemici, E. ve Yılmaz, H. (2019). Güvenlik Stratejileri Ve Yönetimi Açısından Havacılık Güvenliği. *Journal of Aviation,* 3(1), 15-27.

Gibson, J. L., Ivancevich J. M. ve Donnelly J. H. (1997). *Organizations: Behavior, Structure, Processes,* Boston: Irwin McGraw-Hill.

Göv Annaç, S. (2018). Havacılık Sektöründe Kalite Sistemi. *KSÜSBD*, 15(2), 391-406.

Graham, B. ve Vowles, T. M. (2006). Carriers Within Carriers: A Strategic Response To Low-Cost Airline Competition. *Transport Reviews* 26(1), 105-126.

Hage, J. ve Aiken, M. (1970). *Social Change in Complex Organizations*. New York: Random House.

Hall, R. H. (1972). *Organizations: Structures, Processes and Outcomes.* New Jersey: Prentice Hall.

Hall, R. H. (1999). *Organizations: Structures, Processes and Outcomes*. New Jersey: Prentice Hall.

Hodge, B. J., Anthony, W. P. ve Gales, L. M. (2003). *Organization Theory*. New Jersey: Prentice Hall.

Jauch, L.R. ve Kraft, K.L. (1986). Strategic Management of Uncertainty. *Academy of Management Review,* 11(4), 777-790.

Jo Hatch, M. (2018). *Organization Theory*. UK: Oxford University Press.

Judge, T. A. ve Robbins, S. P. (2020). *Örgütsel Davranışın Temelleri*. (çev. İ. Erdem Artan ve G. Eser), Ankara: Nobel Akademik Yayıncılık.

Kanten, P., Kanten, S. ve Gürlek, M. (2015). The Effects of Organizational Structures and Learning Organization on Job Embeddedness and Individual Adaptive Performance. *Procedia Economics and Finance,* 23, 1358- 1366.

Koçel, T. (2014). *İşletme Yöneticiliği*. İstanbul, Beta Basım Yayın.

Liao, C., Chuang, S.H. ve To, P.L. (2011). How Knowledge Management Mediates The Relationship Between Environment and Organizational Structure. *Journal of Business Research*, 64, 728–736.

Liker, J.K., Haddad, G. ve Karlin, J. (1999). Perspectives on Technology and Work Organization. *Annual Review of Sociology,* 25, 575–96.

Luhmann, N. (1985) *A Sociological Theory of Law*. London: Routledge ve Kegan Paul.

Manson S.M. (2001). Simplifying Complexity: A Review of Complexity Theory. *Geoforum*, 32, 405-414.

Milliken, F. J. (1987). Three Types of Perceived Uncertainty About The Environment: State, Effect, and Response Uncertainty. *Academy of Management Review*, 12(1), 133–143.

Mintzberg, H. (1983). *Structures at Fives*. New Jersey: Prentice Hall International Inc.

Mizruchi, M.S. ve Yoo, M., (2002). Interorganizational Power and Dependence. İçinde Joel A.C. Baum (Editör), *Companion to Organizations* (s. 599-620). New York: Blackwell.

Monteiro, G. P., Hopkins, A. ve Frutuoso e Melo, P. F. (2020). How Do Organizational Structures Impact Operational Safety? Part 1 –Understanding The Dangers of Decentralization. *Safety Science*, 123(104568), 1-13.

Muştu, M. ve Bütün, E. (2018). Havacılık Tarihi İçerisinde Bakım Güvenilirliği. *Sürdürülebilir Havacılık Araştırmaları Dergisi*, 3(2), 70-77.

Odabaş, H. (2003). Kurumsal Bilgi Yönetimi. *Türk Kütüphaneciliği*, 17(4), 357-368.

O'Neill, J.W., Beauvais, L.L. ve Scholl, R.W. (2001). The Use of Organizational Culture and Structure To Guide Strategic Behavior: An Information Processing Perspective. *The Journal of Behavioral and Applied Management*, 2(2), 131-149.

Özçelik, G. (2022). Teknoloji-Örgüt Yapısı İlişkisi Bağlamında Yapay Zekâ İzleri. *Elektronik Sosyal Bilimler Dergisi,* 21(84), 2120-2140.

Pfeffer, J. ve Salancik, G. (1978). *The External Control Of Organizations: A Resource Dependence Perspective*. New York: Harper and Row.

Poçar İnce, E. G., Işık, G. ve Durmaz, V. (2022). Emniyetli Havacılık Operasyonları İçin Emniyet Kültürü Piramidi Modeli ve Adil Kültür: Yer Hizmetleri Kuruluşunda Bir Araştırma. *Girişimcilik ve Kalkınma Dergisi,* 17(2), 46-65.

Ranson, S., Hinnigs, B. ve Greenwood, R. (1980). The Structuring of Organizational Structures. *Administrative Science Quarterly*, 25, 1-17.

Robbins, S. P. (1990). *Organization Theory: Structure, Design, And Applications*. New Jersey: Prentice Hall.

Sargut, S. Ve Özen, Ş. (2007). *Örgüt Kuramları*. Ankara: İmge Kitabevi.

Sarıgül Sümerli, S. ve Coşkun, S. (2022). Effects of Innovation Strategies in The Aviation Industry. *Uluslararası Yönetim Akademisi Dergisi*, 5(2), 365-380.

Schermerhorn, J. R. (1996). *Management*. New York: John Wiley & Sons Inc.

Schulman, P. R. (2020). Organizational Structure and Safety Culture: Conceptual and Practical Challenges. *Safety Science*, 126(104669), 1-9.

Sewell, G. ve Phillips, N. (2010). Introduction: Joan Woodward and The Study Of Organizations. İçinde Phillips, N., Sewell, G. and Griffiths, D. (Editör), *Technology and Organization: Essays in Honour of Joan Woodward (Research in the Sociology of Organizations, Vol. 29)*, (s. 3-20). U.K: Emerald Group Publishing Limited.

SHGM, (2012). Emniyet Yönetim Sistemi Temel Esaslar, Ankara: Sivil Havacılık Genel Müdürlüğü, Yayın No: HAD/T-18.

Taşçı, D. (2013). Örgüt Kuramlarına Giriş. İçinde D. Taşçı ve E. Erdemir (Editör), *Örgüt Kuramı*, (s. 2-20). Eskişehir: Anadolu Üniversitesi Yayın No: 2949.

Uçak, H. ve Kaplan, M. (2021). Kaynak Bağımlılığı Düzeyinin Rekabet Stratejileri Üzerindeki Etkisi: Algılanan Çevresel Belirsizliğin Düzenleyici Rolü. *Hacettepe Sağlık İdaresi Dergisi*, 24(1), 151-182.

Uysal, G. ve İpçioğlu, İ. (2008). Kaynak Bağımlılığı Teorisinin Kritik Bir Unsuru Olarak Kaynak Belirsizliği ve Müşteri-Tedarikçi Arasındaki İlişkisel Değişime Etkisi. *Yönetim ve Ekonomi*, 15(2), 49-60.

Ülgen, H. ve Mirze, S. K. (2013). *İşletmelerde Stratejik Yönetim*. İstanbul: Beta Basım Yayım Dağıtım.

Veisi, M, Veisi, K. ve Hasanvand, H. (2012). The Effect of Organizational Culture on Organizational Structure: Case Study of Refah Banks Branches in Kermanshah City. *Journal of Basic and Applied Scientific Research,* 2(4), 3880-3887.

Weick, K.E., Sutcliffe, K.M. ve Obstfeld, D., (1999). Organising for High Reliability: Processes of Collective Mindfulness. *Research in Organizational Behavior*, 1, 81–123.

Weng, H. (1997). A Contingency Approach to Explore The Relationships Among Structure, Technology and Performance in Academic Library Departments. PhD Dissertation, The State University of New Jersey.

Yalçın, O. (2016). *Havacılık, Hava Gücünün Doğuşu ve Birinci Dünya Savaşına Etkisi*. *Atatürk Yolu Dergisi*, 15(59), 182-236.

Yeloğlu, H. O. (2011). Türk Toplumsal Kültürünün Örgüt Yapılarına Olan Etkilerinin Belirlenmesine Yönelik Bir Çalışma. *Ordu Üniversitesi Sosyal Bilimler Araştırmaları Dergisi*, 2(4), 153-170.

Yıldırım, S. (2014). *Yönetim Teorileri*. Ankara: Siyasal Kitabevi.

Yılmaz Küçük, A. (2016). Hava Taşımacılığının Yapısı. İçinde A. Küçük Yılmaz (Editör), *Hava Taşımacılığı* (s. 28-50). Eskişehir: Anadolu Üniversitesi Yayını.

KAYNAKÇA

Amin, G. R., ve Siddiq, F. K. (2019). Measuring global prosperity using data envelopment analysis and OWA operator. *International Journal of Intelligent Systems*, *34*(10), 2713–2738. https://doi.org/10.1002/INT.22176

Ayçin, E., ve Orçun, Ç. (2019). Mevduat Bankalarının Performanslarının Entropi ve MAIRCA Yöntemleri ile Değerlendirilmesi. *Balıkesir Üniversitesi Sosyal Bilimler Enstitüsü Dergisi*, *22*(42), 175–194. https://doi.org/10.31795/baunsobed.657002

Ayçin, E., ve Güçlü, P. (2020). BIST ticaret endeksinde yer alan işletmelerin finansal performanslarının Entropi ve MAIRCA yöntemleri ile değerlendirilmesi. *Muhasebe ve Finansman Dergisi*, (85), 287-312.

Ayçin, E. (2020). Personel seçim sürecinde CRITIC ve MAIRCA yöntemlerinin kullanılması. *İşletme*, 1(1), 1-12.

Aydın, Y. (2020). Bütünleşik CRITIC ve MAIRCA Yöntemleri ile Kamu Sermayeli Bankalarının Performans Analizi. *Finans Ekonomi ve Sosyal Araştırmalar Dergisi*, 5(4), 829-841.

Bektaş, S. (2021). Entropi ve MAIRCA Yöntemiyle Türk Katılım Bankalarının Finansal Performans Sıralaması. *International Journal of Social Inquiry*, 14(1), 113-144.

Belke, M. (2020). CRITIC VE MAIRCA YöntemlerİyleG7 Ülkelerinin Makroekonomik Performansinin Değerlendirilmesi. İstanbul Ticaret Üniversitesi Sosyal Bilimler Dergisi, 19(Temmuz 2020 (Özel Ek)), 120-139.

Demir, G. (2020). *Çok Kriterli Karar Verme Teknikleri ile Aynı Dilimdeki Fen Liselerinin Değerlendirilmesi*. SİVAS CUMHURİYET ÜNİVERSİTESİ.

Doğan, B., ve Kılıç, M. B. (2022). Kurumsal Sürdürülebilirlik Performansının Entropi ve Gri İlişkisel Analizi ile Değerlendirilmesi: Bankacılık Sektöründe Bir Uygulama. *Journal of Mehmet Akif Ersoy University Economics and Administrative Sciences Faculty*, *9*(3), 2027–2057. https://doi.org/10.30798/MAKUIIBF.1097637

Erişkan, S., ve Şahin, Y. (2023). Entropi Ağırlıklı Promethee ve Gri İlişkisel Analiz Yöntemleriyle Bursiyer Seçimi. In M. Atalay (Ed.), *TEORİ VE UYGULAMALARLA NİCEL KARAR VERME* (pp. 71–100). https://iksadyayinevi.com/home/teori-ve-uygulamalarla-nicel-karar-verme/

Fidan, H. (2021). CRITIC ve MAIRCA çok kriterli karar verme yöntemi ile uluslararası hedef pazar seçimi. *Karamanoğlu Mehmetbey Üniversitesi Sosyal ve Ekonomik Araştırmalar Dergisi*, 23(41), 291-309.

Hayashi, K., Nemoto, T., ve Nakaharai, S. (2014). The Development of the Parcel Delivery Service and its Regulations in China. *Procedia - Social and Behavioral Sciences*, *125*, 186–198. https://doi.org/10.1016/J.SBSPRO.2014.01.1466

Kehribar, Ö., Karademir, F., ve Evci, S. (2021). İşletmelerin COVID-19 pandemisi sürecindeki finansal performanslarının Entropi ve MAIRCA yöntemleri ile değerlendirilmesi: BIST gıda, içecek endeksi örneği. *Business & Management Studies: An International Journal*, *9*(1), 200–214. https://doi.org/10.15295/bmij.v9i1.1748

Khan, A. J., ve Ahmad, H. R. (2019). Prosperity and Instability: An Evaluation of Legatum Prosperity Index. *Papers and Proceedings*, 407–431. http://data.worldbank.org/products/wdi-maps

Koca, M. B. (2021). CRITIC ve Gri İlişkisel Analiz Yöntemleri ile G7 Ülkelerinin Refah Endeksinin Değerlendirilmesi. In Y. Aydın (Ed.), *Ekonomi ve Finans Çalışmaları* (pp. 23–40). www.nobelkitap.com

Krupka, J., ve Provaznıkova R. (2013). Modelling of standards of living in Eurozone countrieson the basis of multiple criteria decision analysis. *Recent Researches in Applied Economics and Management. Business Administration and Financial Management*, *1*, 425–432.

Lam, W. S., Lam, W. H., Jaaman, S. H., ve Liew, K. F. (2021). Performance Evaluation of Construction Companies Using Integrated Entropy–Fuzzy VIKOR Model. *Entropy 2021, Vol. 23, Page 320*, *23*(3), 320. https://doi.org/10.3390/E23030320

Levy-Carciente, S., Phélan, C. M., ve Perdomo, J. (2020). Prosperity in Spain and Latin America: myths and facts. *International Journal of Advance Study and Research Work*, *3*(7), 2581–5997.

Livingston, V., Jackson-Nevels, B., ve Reddy, V. V. (2022). Social, Cultural, and Economic Determinants of Well-Being. *Encyclopedia*, 2(3), 1183-1199.

Maghsoodi, A. I., Afezalkotob, A., Ari, I. A., Maghsoodi, S. I., ve Hafezalkotob, A. (2018). Selection of waste lubricant oil regenerative technology using entropy-weighted risk-based fuzzy axiomatic design approach. *Informatica (Netherlands)*, *29*(1), 41–74. https://doi.org/10.15388/Informatica.2018.157

Masárov, J., ve Ivanová, E. (2018). Multi-Criteria Assessment of Visegrad Group Economies Performance. *Recent Advances in Information Technology, Tourism, Economics*, 294–302.

Öztopcu, A. (2018). Bölgesel Sosyal Sermaye ve Bölgesel Gelişmişlik Düzeyinin Kalkınma Üzerindeki Etkileri. *Verimlilik Dergisi*, (3), 89-113.

Şahin, Y. (2019). Akdeniz Bölgesi'nin Güneş Enerjisi Yatırımına Yönelik Özelliklerinin Entegre Entropi MULTIMOORA Yöntemi ile Değerlendirilmesi. *Journal of Mehmet Akif Ersoy University Economics and Administrative Sciences Faculty*, *6*(3), 846–864. https://doi.org/10.30798/MAKUIIBF.600296

Şahin, Y., ve Aydemir, E., (2022). Batı Avrupa Ülkelerinin Gelişmişlik Düzeylerinin Legatum Refah Endeksi Göstergeleri Bağlamında Analizi. 4th International Conference on Applied Engineering and Natural Sciences on 10-13 November 2022, Konya/Turkey.

Şahin, Y., ve Karagül, K., (2023). Gri İlişkisel Analiz Tekniğiyle Taşımacılık Firması İçin Treyler Çekici Araç Seçimi. İçinde S. Karaoğlan ve Tayfun Arar (ed.), *Yönetim, Pazarlama ve Finans Uygulamalarıyla Çok Kriterli Karar Verme* (pp. 65-80). Nobel Akademik Yayıncılık, Ankara, Türkiye.

Şener, S. (2022). Legatum Refah Endeksi Göstergeleri ve Verileri Kullanılarak Refahın Çok Kriterli Karar Verme Yöntemleri İle Değerlendirilmesi. *Eskişehir Osmangazi Üniversitesi İİBF Dergisi*, *17*(1), 46–70. https://doi.org/10.17153/oguiibf.981581

Şener, S., ve Koltan Yılmaz, Ş. (2021). Entropi Tabanlı ELECTRE TRI ve K-Ortalamalar Yöntemleriyle Ülkelerin Refah Düzeyine Göre Değerlendirilmesi. *Akdeniz İİBF Dergisi*, *21*(2), 191–209. https://doi.org/10.25294/AUIIBFD.888980

Yazgan, A. E., ve Agamyradova, H. (2021). Swara ve MAIRCA Yöntemleri ile Bankacılık Sektöründe Personel Seçimi. *Gaziosmanpasa Universitesi Sosyal Bilimler Arastirmalari Dergisi*, *Kış Sayısı/ Winter Issue*, 281–290. https://doi.org/10.48145/gopsbad.999847

KAYNAKÇA

Akbaş, S., & Oktay, K. (2020). Geleneksel Türk Konaklarının Turizme Kazandırılması: Kastamonu Örneği. *Turizm ve Araştırma Dergisi*, *9*(2), 179-194.

Ataman, M. (2019). Geleneksel Konutların Kırsal Turizme Kazandırılmasına Bir Örnek: Bazioğlu Konağı. *Uluslararası Kırsal Turizm ve Kalkınma Dergisi, 3*(1), 25-34.

Aydoğdu, A., & Akbaş, S. (2017). Kastamonu Konaklarının Turizm Potansiyelinin Değerlendirilmesi. *Turan Stratejik Araştırmalar Merkezi Dergisi,* 9(35), 28-36. DOI: 10.15189/1308-8041

Ayyıldız, S. (2019). Turistik Konak İşletmelerinde Mutfağın Fiziksel Koşullarının Önemi: Safranbolu Yöresel Mutfak Mimarisi Üzerine Bir Araştırma. *Karabük Üniversitesi Sosyal Bilimler Enstitüsü Dergisi*, *9*(2), 610-625.

Can, A. (2014). Tarihi Çankırı Evleri. *Çankırı Kültür Envanteri* içinde (s. 29-34). Ankara: Sonsöz Matbaa.

Creswell, J. W. (2013). *Qualitative Inquiry and Research Design: Choosing Among Five Approaches (3rd. Edition).* California: SAGE Publications.

Çelik, D., & Yazgan, M. E. (2007). Kentsel Peyzaj Tasarımı Kapsamında Tarihi Çevre Korumaya Yönelik Yasa ve Yönetmeliklerin İrdelenmesi. *Bartın Orman Fakültesi Dergisi*, *9*(11), 1-10.

Çelik, D., & Yazgan, M. (2009). Kentsel Peyzaj Tasarımı Kapsamında Tarihi Çevre Yenileme Çalışmalarının Araştırılması: Beypazarı örneği. *Tekirdağ Ziraat Fakültesi Dergisi*, *6*(3), 235-244.

Dağdeviren, A. (2020). *Kişisel Fotoğraf Albümü.*

Dağdeviren, A. (2022). *Kişisel Fotoğraf Albümü.*

Demirbağ, U., & Urfalıoğlu, N. (2019). Çankırı Merkez İlçe Geleneksel Konutlarının Cephe Biçimlenişi. *Art-Sanat Dergisi*, (11), 71-100. DOI: 10.26650/artsanat.2019.11.0004

Dinçer, F. İ., & Ertuğral, S. M. (2000). Kültürel Mirasın Korunması ve İstanbul ilindeki Tarihi Yapıların Turizm Amaçlı Kullanımı Üzerine Bir Deneme. *Anatolia: Turizm Araştırmaları Dergisi*, *11*(2), 69-78.

Ferit Akalın Radyo ve İletişim Evi Arşivi

Işık, N. (2021). Evaluation of Refunctioning/Adaptive Reuse in Terms of Cultural Tourism in the Conservation of Architectural Heritage: The Example of Diyarbakır Ferit Köşk (Mansion). *Geographies, Planning & Tourism Studios,* 1(2), 67-84. DOI: 10.5505/gpts.2021.10820

Karasar, N. (2019). *Bilimsel İrade Algı Çerçevesi ile Bilimsel Araştırma Yöntemi: Kavramlar İlkeler Teknikler (34. Baskı).* Ankara: Nobel Yayıncılık.

Kurak Acici, F., Kose, O., & Demirel, O. (2018). Evaluation of Trabzon/Surmene Memisaga Mansion in the Scope of Sustainable Tourism. *Journal of Environmental Protection and Ecology, 19*(2), 752-762.

Moulaii, M., Jodeyriheidari, N., & Hemati, K. (2021). Contemporization of Historic Houses and Sustainable Tourism Development; Case Study: Arbab-Hormuz Mansion in Tehran. *Naqshejahan-Basic studies and New Technologies of Architecture and Planning*, *11*(2), 49-65.

Patton, M. Q. (2015). *Qualitative Research & Evaluation Methods: Integrating Theory and Practice (4th Edition).* California: SAGE Publications.

Penića, M., Svetlana, G., & Murgul, V. (2015). Revitalization of Historic Buildings as an Approach to Preserve Cultural and Historical Heritage. *Procedia Engineering*, *117*, 883-890.

Şahin Körmeçli, P., & Seçkin Gündoğan, G. (2022). Çankırı Kentsel Sit Alanında Kent İmgelerinin Değerlendirilmesi. *Kent Akademisi*, *15*(1), 298-316. DOI: 10.35674/kent.1027885

T.C. Çankırı Belediyesi (2022). *Çankırı Sivil Mimari Örnekleri.* 09.07.2022 tarihinde https://www.cankiri.bel.tr/tarihi-merkez/cankiri-sivil-mimari-ornekleri/2 adresinden erişildi.

T.C. Çankırı Belediyesi. (2022). *Ferit Akalın Radyo ve İletişim Evi.* 14.08.2022 tarihinde https://cankiri.bel.tr/tarihi-merkez/ferit-akalin-radyo-ve-iletisim-evi/22 adresinden erişildi.

T.C. Çankırı Belediyesi. (2022). *Sarıkadı Konağı.* 11.07.2022 tarihinde https://cankiri.bel.tr/proje/sarikadi-konagi/19 adresinden erişildi.

T.C. Çankırı Valiliği (2014). *Çankırı Kültür Envanteri.* Ankara: Sonsöz Matbaa.

Topçubaşı Çilingiroğlu, M., & Reyhan Ufuk, S. (2013, 3-4 Mayıs). Çamlıhemşin'deki Tarihi Konakların Turizm Potansiyeli. S.C. Beritan & E. Yıldırım (Ed.), *II. Rize Kalkınma Sempozyumu Çay-Lojistik-Turizm: Bildiriler Kitabı* içinde (s. 321-334). Rize: Recep Tayyip Erdoğan Üniversitesi Yayınları.

Türk Dil Kurumu (2022). *Türk Dil Kurumu Sözcükleri: Konak.* 15.08.2022 tarihinde https://sozluk.gov.tr/ adresinden erişildi.

Türnüklü, A. (2000). Eğitimbilim Araştırmalarında Etkin Olarak Kullanılabilecek Nitel Bir Araştırma Tekniği: Görüşme. *Kuram ve Uygulamada Eğitim Yönetimi*, *24*(24), 543-559.

Vitasurya, V. R., Hardiman, G., & Sari, S. R. (2018). Transformation of Traditional Houses in the Development of Sustainable Rural Tourism, Case Study of Brayut Tourism Village in Yogyakarta. In *IOP Conference Series: Earth and Environmental Science* (Vol. 106). IOP Publishing. DOI: 10.1088/1755-1315/106/1/012060

Yeni Gün: Günlük Yerel Gazete. (2022). *Asırlık Askerağa Konağı.* 09.07.2022 tarihinde https://www.cankiriyenigun.com/asirlik-askeraga-konagi/ adresinden erişildi.

Yıldırım, A. ve Şimşek, H. (2008). *Sosyal Bilimlerde Nitel Araştırma Yöntemleri. (7. Baskı), Ankara:* Seçkin Yayıncılık.

KAYNAKÇA

Akman, Ç. (2019). Cumhurbaşkanlığı Hükümet Sisteminde Yerel Yönetimler Yapbozu: Gelişmeler ve Öneriler. *OPUS International Journal of Society Researches*, 13 (19), 2499-2532.

Akman, Ç. ve Kalender, M. (2018). Yerelde Yeni Bir Merkezi Yönetim Birimi: Yatırım İzleme ve Koordinasyon Başkanlığı. *Ankara Üniversitesi SBF Dergisi*, 73 (4), 1025-1056.

Alıcı O. V. (2017). Yerelleşme Sürecinde Belediyelerin Öz Gelirlerinin Değerlendirilmesi. *Çağdaş Yerel Yönetimler*, 26(4), 103-123.

Arıkboğa, Ü. (2016). Türkiye'de Belediyelerin Gelir Yapısı: Sorunlar ve Çözüm Önerileri. *Mustafa Kemal Üniversitesi Sosyal Bilimler Enstitüsü Dergisi*, 13(33), 276-297.

Arslan, N. T. (2011). İdari ve Mali Paylaşım Açısından Merkezi Yönetim Yerel Yönetim İlişkileri. *İstanbul Üniversitesi Siyasal Bilgiler Fakültesi Dergisi*, 0(33), 189-208.

Aydın, F. (2021). Belediye Gelirleri Kanununda Düzenlenmiş Olan Yerel Yönetim Gelirlerinin Özellikleri ve Öneriler. *International Journal of Public Finance*, 6(1), 159-175.

Ayyıldız, Y. (2012). Türkiye'de Mahalli İdareler Vergi Gelirlerinin Gelişim Trendi: 2006-2010 Dönemi. *MANAS Sosyal Araştırmalar Dergisi*, 1(2), 1-20.

Bağlı, M. S. (2014). Mali Yerelleşme Düzeyinin Ölçümü (Mali Özerklik Derecesi). *Çağdaş Yerel Yönetimler*, 23(2).

Bailey, S. J. (1999). *Local Government Economics: Principles and Practice*, Glasgow: Glasgow Caledonian University

Berkün, S. (2017). Türkiye'de Sosyal Belediyecilik Anlayışı. *e-Şarkiyat İlmi Araştırmalar Dergisi*, 9(2), 582-598.

Çetinkaya, Ö. ve Demirbaş, T. (2010). Belediye Gelirlerinin Analizi ve Mali Özerklik Açısından Değerlendirilmesi. *İstanbul Üniversitesi Maliye Araştırma Merkezi Konferansları*, 53. Seri, 1-18.

Çiftçi, T. ve Organ, İ. (2019). Emlak Vergisi Özelinde Vergi Güvenlik Önlemlerinin Değerlendirilmesi *Selçuk Üniversitesi Hukuk Fakültesi Dergisi*, 27(1), 79-105.

İpek, S. (2015). Yerel Yönetimlerin Gelirleri. İçinde M. Mecek, M. Doğan ve B. Parlak (Editör), *İdari ve Mali Açıdan Türkiye'de Yerel Yönetimler* 417-444. Antalya: BEKAD Yayınları.

Karagöz, B. (2019). Yerel Yönetimler Ekonomisinde Yatay Eşitsizlik Sorununa ve Çözümüne Dair Teorik Bir İnceleme. *International Journal of Public Finance*, 4(2), 250-269.

Keleş, R. (2009). *Yerinden Yönetim ve Siyaset*. İstanbul: Cem Yayınevi,

Korlu, R. K., ve Çetinkaya, Ö., (2015). Türkiye'deki Belediyelerin Mali Özerkliğinin Öz Gelirler Bağlamında Analizi ve Değerlendirilmesi. *Siyaset, Ekonomi Ve Yönetim Bilimleri Dergisi*, 3(4), 95-111.

Mahalli İdareler Genel Müdürlüğü (2010). 2009 Yılı Mahalli İdareler Genel Faaliyet Raporu. İçişleri Bakanlığı, Ankara.

Mahalli İdareler Genel Müdürlüğü (2012). 2011 Yılı Mahalli İdareler Genel Faaliyet Raporu. İçişleri Bakanlığı, Ankara.

Nadaroğlu, H. (2001). *Mahalli İdareler*. İstanbul: Beta Basım Yayın.

Ndreu, A. (2016). The Definition and İmportance of Local Governance. *Social and Natural Sciences Journal*, 10(1), 5-8.

Samancı, M. ve Karagöz, B. (2019). Türkiye'de Çevre Temizlik Vergisinin Değerlendirilmesi. *Türkiye Siyaset Bilimi Dergisi*, 2(2), 73-92.

Şahin İpek, E. A. (2018). Türkiye'de Belediye Gelirlerinin Değerlendirilmesi. *Afyon Kocatepe Üniversitesi, İktisadi ve İdari Bilimler Fakültesi Dergisi*, Aralık 2018, 20(2), 1-19.

Şengül, R. (2014). *Yerel Yönetimler*. Kocaeli: Umuttepe Yayınları.

Tamer, M. ve Dönmez, D. (2021). Kamu Yönetiminde Yenilikçi Bir Yaklaşım ve Dönüşüm Modeli: Yatırım İzleme ve Koordinasyon Başkanlığı. *Research Studies Anatolia Journal*, 4(2), 103-114.

Tekdere, M. (2018). Yerel Vergi Sistemlerinin Karşılaştırmalı Analizi: Türkiye'deki Belediyelerin Finansmanı Açısından Bir Model Önerisi. Doktora Tezi, Trabzon: Karadeniz Teknik Üniversitesi.

Tekdere, M. ve Çadırcı, B. D. (2022). Türkiye'de İl Düzeyindeki Mahalli İdare Harcamalarının Yakınsama Analizi. *Sosyoekonomi*, 30 (52), 379-407.

Tortop, N. (1996). *Yerel Yönetimler Maliyesi*. Ankara: TODAİE Yayınları.

Tortop, N., Aykaç, B., Yayman, H. ve Özer, M. A. (2014). *Mahalli İdareler*. Ankara: Nobel Yayınevi.

Ulusoy, A. ve Akdemir, T. (2009). Yerel Yönetimler ve Mali Özerklik: Türkiye ve OECD Ülkelerinin Karşılaştırmalı Analizi. *Balıkesir Üniversitesi Sosyal Bilimler Enstitüsü Dergisi*, 12 (21), 259-287.

Ulusoy, A. ve Akdemir, T. (2013). Yerel Yönetimlerin Finansman Sorunlarının Çözümünde Motorlu Taşıtlar Vergisi Önerisi. *Sosyoekonomi*, 19(19), 87-116.

Ulusoy, A. ve Akdemir, T. (2019). *Mahalli İdareler*. Ankara: Seçkin Yayınevi.

Ulusoy, A. ve Demir, M. A. (2018). İdarelerarası Transferlerin Rasyonel Tasarımı. *Gazi Üniversitesi Sosyal Bilimler Dergisi*, 5 (13), 263-277.

Ulusoy, A., ve Tekdere, M. (2020). AB Üyesi Ülkelerdeki Yerel Vergi Uygulamaları ve Türkiye'deki Belediyeler İçin Vergi Önerileri. *Balkan Sosyal Bilimler Dergisi*, 9(17), 37–70.

URL-1: https://rm.coe.int/booklet-european-charter-of-local-self-government-turkish-version/168071b67b (E.T.: 10.01.2023).

URL-2: https://www.e-icisleri.gov.tr/Anasayfa/MulkiIdariBolumleri.aspx (E.T.: 12.01.2023).

URL-3: https://www.tbb.gov.tr/Tr/icerik_bagli-dareler_231 (E.T.: 11.02.2023).

URL-4: https://www.icisleri.gov.tr/illeridaresi/koyler1 (E.T.: 22.01.2023).

URL-5: https://www.resmigazete.gov.tr/eskiler/2010/04/20100428-35.htm (E.T.: 25.01.2023).

URL-6: https://www.resmigazete.gov.tr/eskiler/2014/02/20140218-2-1.pdf (E.T.: 14.03.2023).

URL-7: https://yerelyonetimler.csb.gov.tr/faaliyet-raporlari-i-88463 (E.T.: 13.04.2023).

Yerel Yönetimler Genel Müdürlüğü (2020). 2019 Yılı Mahalli İdareler Genel Faaliyet Raporu, Çevre ve Şehircilik Bakanlığı, Ankara.

Yerel Yönetimler Genel Müdürlüğü (2022). 2021 Yılı Mahalli İdareler Genel Faaliyet Raporu, Çevre, Şehircilik ve İklim Değişikliği Bakanlığı, Ankara.

Yılmaz, B. (2020). Uygulamada ve Gelecekte Yatırım İzleme ve Koordinasyon Başkanlıkları. *İdarecinin Sesi Dergisi*, Sayı: 198, 25-34.

Yılmaz, H. H., Emil, M. F. ve Kerimoğlu, B. (2012). *Yerel Yönetimler Maliyesi – Temel İlkeler ile Mevzuat ve Uygulama Açısından Türk Yerel Yönetim Yapılanmasında Mali Yönetim ve Kaynak Kullanım Sistemi*. Ankara: Mali Hizmetler Derneği.

Yontar, İ. G. ve Dağ, M. (2014). Avrupa Yerel Yönetimler Özerklik Şartı Çerçevesinde Türkiye'de Mali Özerklik. *Uluslararası Yönetim İktisat ve İşletme Dergisi*, 10(21), 147-162.

Yüksel, F. (2003). Belediye Gelirlerinde Yetersizlikler ve Alternatif Çözüm Önerileri. *Sosyal Ekonomik Araştırmalar Dergisi*, 3(6), 48-60.

Yüksel, C. (2016). Yerel Yönetimlerde Kaynak Paylaşım Sistemleri ve 6360 Sayılı Kanun'la Türkiye'deki Değişimler. *Ankara Üniversitesi SBF Dergisi*, 71(3), 731-756.

Yüksel, C. (2019). Türkiye'de Yerel Yönetimlerin Mali Yapısındaki Dönüşüm. *Maliye Araştırmaları Dergisi*, 5(3), 267-286.

T. C. 1982 Anayasası

6360 sayılı On Dört İlde Büyükşehir Belediyesi ve Yirmi Yedi İlçe Kurulması ile Bazı Kanun ve Kanun Hükmünde Kararnamelerde Değişiklik Yapılmasına Dair Kanun

442 sayılı Köy Kanunu

5355 sayılı Mahalli İdare Birlikleri Kanunu

2560 sayılı İstanbul Su ve Kanalizasyon İdaresi Genel Müdürlüğü Kuruluş ve Görevleri Hakkında Kanun

5302 sayılı İl Özel İdaresi Kanunu
5393 sayılı Belediye Kanunu
5216 sayılı Büyükşehir Belediyeleri Kanunu
5779 sayılı İl Özel İdarelerine ve Belediyelere Genel Bütçe Vergi Gelirlerinden Pay Verilmesi Hakkında Kanun
2014 tarihli Yatırım İzleme ve Koordinasyon Başkanlığı Görev, Yetki ve Sorumlulukları ile Çalışma Usul ve Esaslarına Dair Yönetmelik
2464 sayılı Belediye Gelirleri Kanunu
4749 sayılı Kamu Finansmanı ve Borç Yönetiminin Düzenlenmesi Hakkında Kanun
1319 sayılı Emlak Vergisi Kanunu

KAYNAKÇA

Afşar, M., ve Doğan, B. Ö. (2021). Yenilenebilir Enerji Yatırımları ve İstihdam İlişkisi: E-7 Ülkeleri Üzerine Bir Analiz. *Sosyoekonomi*, 29(50), 547-564.

Ağır, H., Özbek, S., ve Türkmen, S. (2020). Türkiye'de Yenilenebilir Enerji Kaynaklarının Belirleyicileri: Ampirik Bir Tahmin. *Uluslararası Ekonomik Araştırmalar Dergisi*, 6(4), 39-48.

Ağır, H., ve Türkmen, S. (2020). Ekonomik Büyümeye Etkisi Bakımından Doğal Kaynaklar: Dinamik Panel Veri Analizi. *Gaziantep University Journal of Social Sciences*, 19(3), 840-852.

Arslan, Ü., & Yıldız, T. (2022). Does The Transition to Renewable Energy Increase Inflation in European Countries?. *Research square*, 1-24. https://doi.org/10.21203/rs.3.rs-1408222/v1.

Birol, Y. E., ve Demirgil, B. (2022). Rüzgâr Enerjisi Üretimi Ve Ekonomik Büyüme İlişkisi: AB-15 Ülkeleri için Bir Panel Veri Analizi. *Erciyes Üniversitesi İktisadi ve İdari Bilimler Fakültesi Dergisi*, (61), 305-327.

Breusch, T. S. and Pagan, A. R. (1980). The Lagrange Multiplier Test and its Applications to Model Specification in Econometrics. *The Review of Economic Studies*, 47(1), 239-253.

Deka, A., and Dube, S., (2021). Analyzing the Causal Relationship Between Exchange Rate, Renewable Energy, and Inflation of Mexico (1990-2019) With ARDL Bounds Test Approach. *Renewable Energy Focus*, 37: 78-83. https://doi.org/10.1016/j.ref.2021.04.001.

Deka, A., Çavuşoğlu, B., and Dube, S. (2022). Does Renewable Energy use Enhance Exchange Rate Appreciation and Stable Rate of Inflation?. *Environmental Science and Pollution Research*, 1-10. https://doi.org/10.1007/s11356-021-16758-2.

Erdinç, Z., ve Aydınbaş, G. (2020). Yenilenebilir Enerji Tüketiminin Belirleyicileri Üzerine Panel Veri Analizi. *Journal of Social, Humanities and Administrative Sciences*, 6(24), 346-358. 39-48.

Filippidis, M., Tzouvanas, P., and Chatziantoniou, L. (2021). Energy Poverty Through the Lens of The Energy-Environmental Kuznets Curve Hypothesis. *Energy Economics*, 100: 1-15. https://doi.org/10.1016/j.eneco.2021.105328.

Ghaed, E., Mejdani, N., and Asadabadi, R, (2021). Investigation of the Role of Renewable and New Energies on the Inflation Rate of Iran. *Journal of Renewable and New Energy*, 8(1), 125-131.

Günay, E., ve Atılgan, D., (2020). Seçilmiş OECD Ülkeleri İçin Sağlık Harcamaları ve Ekonomik Büyüme: Yeni Nesil Panel Eşbütünleşme Analizi, *BMIJ*, 8(3), 3640-3654, doi: http://dx.doi.org/10.15295/bmij.v8i3.1546.

Khan, I., Tan, D., Azam, W., and Hassan, S. T. (2022). Alternate Energy Sources and Environmental Quality: The Impact of Inflation Dynamics. *Gondwana Research*, 106, 51-63.

Kumar, M. (2020). Social, Economic, and Environmental Impacts of Renewable Energy Resources in: Wind Solar Hybrid Renewable Energy System, *IntechOpen*.1-11.

Nga, N. (2021). Monetary Policy, Exchange Rate, Renewable Energy, and Economic Growth: An Empirical Analysis of Vietnam. *Accounting,* 7(6),1315-1324. https://doi.org/10.5267/j.ac.2021.4.007.

Örnek, İ. ve Türkmen, S. (2019). Gelişmiş ve Yükselen Piyasa Ekonomilerinde Sürdürülebilir Enerji: Çevresel Kuznets Eğrisi Yaklaşımı. *Çukurova Üniversitesi Sosyal Bilimler Enstitüsü Dergisi*, 28(3), 109-129.

Pesaran, M. H. (2004). General Diagnostic Tests For Cross Section Dependence in Panels. Cambridge: University Of Cambridge, Working Paper.

Pesaran, M. H. (2006). Estimation and Inference in Large Heterogeneous Panels with a Multifactor Error Structure, *Econometrica*, 74(4), 967-1012.

Pesaran, M. H. and Yamagata, T. (2008). Testing Slope Homogeneity in Large Panels. *Journal of Econometrics*, 142(1), 50-93.

Pesaran, M. H., Ullah, A. and Yamagata, T. (2008). A Bias-Adjusted LM Test Of Error Cross-Section İndependence, *Econometrics Journal*, 11, 105-127.

Polat, B., ve Kızılkan, Ö. (2022). Yenilenebilir Enerji Tüketiminin İşsizlik Üzerindeki Etkisi: OECD Ülkeleri İçin Örnek Bir Çalışma. *İşletme Araştırmaları Dergisi*, 14(3), 1983-1992.

Reese, S. and Westerlund, J. (2016). Panicca: Panic on Cross-Section Averages, *Journal of Applied Econometrics*, 31(6), 961-981.

WB (2022). The World Bank, www.worldbank.org/. Erişim Tarihi: 23.12.2022.

Westerlund, J., (2007). Testing for Error Correction in Panel Data, Oxford Bulletin of Economics and Statistics 69, 709-748.

Yıldırım, U., ve Kaya, M. V. (2021). Seçilmis OECD Ülkelerinde Yenilenebilir Enerji Tüketiminin Makro Ekonomik Belirleyicileri. *Cankiri Karatekin Universitesi Iktisadi ve Idari Bilimler Fakultesi Dergisi*, 11(1), 261-283.

KAYNAKÇA

Banguoğlu, T. (1942). *Namık Kemal Hakkında*, İstanbul: Vakit Matbaası.

Bergen, L. (2012) "Batılılaşma ve Modernleşme Olgusu Karşısında Bir Osmanlı: Namık Kemal", *Namık Kemal (Ed: Hüseyin Su, Abdurrahman Karadeniz)*, (ss. 57-68), Tekirdağ: Namık Kemal Üniversitesi Yayını.

Demirci, K. (1995). Engizisyon, *TDV İslam Ansiklopedisi*, 11. Cilt, s. 238-241.

Erol, M. (2012) "Namık Kemal'i Anlamak ya da Türkiye'de İdeolojilerin Kaynağına Dair: Namık Kemal'in Vatan, Millet Düşüncesi; Hukuk, Adalet ve Hürriyet Anlayışı," *Namık Kemal (Ed: Hüseyin Su, Abdurrahman Karadeniz)*, (ss. 153-161), Tekirdağ: Namık Kemal Üniversitesi Yayını.

Erol, K. (2010) "Namık Kemal'in Siyasi Düşünceleri ve Devlet İdeali," *Uluslararası Namık Kemal Sempozyumu Bildiriler Kitabı I. cilt*, (Ed: Orhan Kemal Tavukçu, Ali Tilbe) (ss.405-421), Ankara: Bizim Büro Basımevi.

Feyzioğlu, F. Ş. (2021) "Namık Kemal'de Doğu-Batı Sentezi ve Romantizme Evrilen Süreç," *Türkiyat Araştırmaları Enstitüsü Dergisi*, Sayı: 72, (55-82).

Gözübenli, B. (2010) "XIX. Asır Türk Hukukunda Kanunlaştırma Hareketleri ve Namık Kemal," *Uluslararası Namık Kemal Sempozyumu Bildiriler Kitabı (I. Cilt)* (Ed: Orhan Kemal Tavukçu, Ali Tilbe), (ss.495-510), Ankara: Bizim Büro Basımevi.

Hobbes, T. (2005) *Leviathan (Çev: Semih Lim)*, 5. Baskı, İstanbul: Yapı Kredi Yayınları.

Locke, J. (2005) *Batıda Siyasal Düşünceler Tarihi II. Cilt*, Uygar Yönetim Üzerine İkinci İnceleme'den, (Derleyen: Mete Tunçay), 2. Baskı, İstanbul: İstanbul Bilgi Üniversitesi Yayınları.

Pala, İ. (2003). Leskofçalı Galip, *DİA*, 27. Cilt, s.140-141.

Kısakürek, N. F. (2000) *Namık Kemal* (5. Baskı), İstanbul: Büyük Doğu Yayınları.

Mardin, Ş. (2006) *Yeni Osmanlı Düşüncesinin Doğuşu* (6. Baskı) (Ter: Mümtaz'er Türköne, Fahri Unan İrfan Erdoğan), İstanbul: İletişim Yayınları.

Namık Kemal, Hürriyet, No: 4, 30 Rabiyülevvel 1285/20 Temmuz 1868.

Namık Kemal, Devlet-i Aliyye'yi Bulunduğu Hal-i Hatarnaktan Halasın Esbabı, Hürriyet Gazetesi, 24 Ağustos 1868.

Namık Kemal, Hürriyet, No: 9, 6 Cemaziyelevvel 1285/24 Ağustos 1868.

Namık Kemal, Hürriyet, No: 30, 5 Şevval 1285/18 Ocak 1869.

Namık Kemal, Hürriyet, No: 50, 26 Safer 1286/7 Haziran 1869.

Namık Kemal, (1967) *Namık Kemal'in Mektupları Cilt: 1,* (Haz: Fevziye Abdullah Tansel), Ankara: Türk Tarih Kurumu Basımevi.

Namık Kemal, (1986) *Namık Kemal'in Hususi Mektupları IV. Cilt* (Haz: Fevziye Abdullah Tansel), Ankara: Türk Tarih Kurumu Basımevi.

Namık Kemal, (2019) *Namık Kemal'in Hürriyet Gazetesi (Yay Haz: Alp Eren Topal),* İstanbul: Vakıf Bank Kültür Yayınları.

Namık Kemal, (2014) *Makalat-ı Siyasiyye ve Edebiyye (Haz: Erdoğan Kul),* Bursa: Birleşik Yayıncılık.

Namık Kemal (2005) *Osmanlı Modernleşmesinin Meseleleri (Haz: Nergiz Yılmaz Aydoğdu, İsmail Kara),* İstanbul: Dergah Yayınları.

Önberk, N. (1993) "Namık Kemal'de Özgürlük Fikri," *Doğumunun Yüz Ellinci Yılında Namık Kemal, Türk (ss.93-115)*, Ankara: Tarih Kurumu Basımevi.

Özkul, M. M. (2012) "Namık Kemal Siyasetinin Dinamikleri: Siyasal Düşünce ve Kavramlar," *Namık Kemal (Ed: Hüseyin Su, Abdurrahman Karadeniz)*, (ss. 83-105), Tekirdağ: Namık Kemal Üniversitesi Yayını.

Özön, M. N. (1997) *Namık Kemal ve İbret Gazetesi*, İstanbul: Yapı Kredi Yayınları.

Rosenthal, E. I. J. (1996). *Ortaçağ'da İslam Siyaset Düşüncesi (Çev: Ali Çaksu)*, İstanbul: İz Yayıncılık.

Rousseau, J. J. (2016) *Toplum Sözleşmesi (Çev: İsmail Yerguz),* 3. Baskı, İstanbul: Say Yayınları.

Söğütlü, İ. (2010) "Namık Kemal'in Siyasi Fikirleri," *Uluslararası Namık Kemal Sempozyumu Bildiriler Kitabı (II. Cilt)* (Ed: Orhan Kemal Tavukçu, Ali Tilbe), (ss.895-909), Ankara: Bizim Büro Basımevi.

Şehsüvaroğlu, L. (2008) *Milliyetçilik ve Namık Kemal*, Ankara: Elips Kitap.

Tansel, F. A. (2005) *Namık Kemal ve Abdülhak Hamid*, Ankara: Akçağ Yayınları.

Tuncer, H., (2012) Namık Kemal Portresi, *Namık Kemal* (Ed: Hüseyin Su, Abdurrahman Karadeniz), (ss. 17-24), Tekirdağ: Namık Kemal Üniversitesi Yayını.

Uçman, A. (1988) Namık Kemal Üzerine Bir Biyografi Denemesi, *Ölümünün 100. Yılında Namık Kemal*, (ss.219-228), İstanbul: Edebiyat Fakültesi Basımevi.

Umut, H. (2010) "Namık Kemal'in Siyasi Düşüncesinde Toplum Sözleşmesi Kuramının Yeri," *Uluslararası Namık Kemal Sempozyumu Bildiriler Kitabı (II. Cilt)* (Ed: Orhan Kemal Tavukçu, Ali Tilbe), (ss.1083-1093), Ankara: Bizim Büro Basımevi.

Yener, A. G. (2012) Bir 'Yeni Osmanlı' Olarak Namık Kemal'in Reformcu Düşünceleri Üzerine Notlar, (ss.49-56), *Namık Kemal* (Ed: Hüseyin Su, Abdurrahman Karadeniz), Tekirdağ: Namık Kemal Üniversitesi Yayını.

Yıldız, B. D. (2016) John Locke'ta Doğa Durumu ve Direnme Hakkı, *Gazi Üniversitesi Hukuk Fakültesi Dergisi*, Cilt No: 20, Sayı: 3, s.375-410.

KAYNAKÇA

Agger, B. (2011). *Sanal Benlik*, (Çev. V. Hacıoğlu), Babil Yayınları, İstanbul.

Akşit, B. (1985). Köy, Kasaba ve Kentlerde Toplumsal Değişme, *Toplum, Siyaset ve Kültür Dönüşümleri Üzerine Araştırmalar*, Ankara: Turhan Kitabevi.

Armağan, M. (1991). *Geleneksel Toplum*, Sosyal Bilimler Ansiklopedisi, Risale Yay., İstanbul, cilt 2.

Aron, R. (2000). *Sosyolojik Düşüncenin Evreleri* (Çev. K. Alemdar) (4. Basım) Ankara: Bilgi Yayınevi.

Aron, R. (2006). *Sosyolojik Düşüncenin Evreleri* (Çev. K. Alemdar), İstanbul: Kırmızı Yayınları.

Aron, R. (2017). *Sosyolojik Düşüncenin Evreleri*, (Çev. K. Alemdar), İstanbul: Kırmızı Yayınları.

Arslan, A. (2009). *İbn-i Haldun***,** İstanbul: İstanbul Bilgi Üniversitesi Yayınları.

Basalla, G. (2000), *Teknolojinin Evrimi* (Çev. C. Soydemir,), Ankara: TÜBİTAK.

Berman, M. (2009). *Katı Olan Her Şey Buharlaşıyor, Modernite Deneyimi,* (Çev. Ü. Altuğ- B. Peker), (4.Baskı), İstanbul: İletişim Yayınları.

Bolay, S. H. (2007). Aşkın Değerler Buhranı, içinde Kaymakcan, R. Kenan, S. vd. (Editörler), *Değerler ve Eğitimi***,** Değerler Eğitimi Merkezi Yayınları, İstanbul.

Bottomore, T. ve Nisbet, R. (1997). *Sosyolojik Çözümlemenin Tarihi* (M. Tunçay ve A. Uğur, Haz.), Ankara: Ayraç Yayınları.

Cahoone, L. E. (2001). *Modernliğin Çıkmazı* (Çev. A. Demirhan-E. Çatalbaş), İstanbul: İnsan Yayınları.

Cirhinlioğlu, Z. (1999). *Az Gelişmişliğin Toplumsal Boyutu,* Ankara: İmge Kitabevi Yayınları.

Coşkun, İ. (1989). Modernleşme Kuramı Üzerine, *İ. Ü. Sosyoloji Dergisi*, Dizi: 3, 1, 289-304.

Delanty, G. (2015). *Bir Kavramın Anatomisi: Topluluk***,** (Çev. F. B. Atay), İstanbul: Everest Yayınları.

Demir, Ö. ve Acar, M. (1993). *Sosyal Bilimler Sözlüğü***,** Ağaç Yayınları, İstanbul.

Demirhan, A. (2004). *Modernlik***,** İstanbul: İnsan.

Frisby, D. (2008). Georg Simmel-Modernitenin İlk Sosyoloğu, *Modern Kültürde Çatışma*, Georg Simmel, (Çev T. Bora- N. Kalaycı- E. Gen), 5.Baskı, İstanbul: İletişim Yayınları, 9-51.

Giddens, A. ve Pierson, C. (2001). *Modernliği Anlamlandırmak*, (çev., M. Sağlam ve S. Uyur Kulak), İstanbul: Alfa Yayınları, 27.

Giddens, A. (2004). *Modernliğin Sonuçları* (Çev. E. Kuşdil). İstanbul: Ayrıntı.

Haldun, İ. (2017). *Mukaddime*, (Çev S. Uludağ), İstanbul: Dergâh Yayınları.

Harvey, D. (2006). *Post Modernliğin Durumu***,** Kültürel Değişimin Kökenleri**,** (4. Basım), (Çev. S. Savran), Metis Yayınları, İstanbul.

Harvey, D. (2010). *Post Modernliğin Durumu*, (Çev. S. Savran), Metis Yayınları, İstanbul.

http://www.canaktan.org/felsefe-sosyo/post-modern/gelenekselden.htm

Habermas, J. (1994). "Modernlik: Tamamlanmamış Bir Proje", (Çev., G. Naliş, D. Sabuncuoğlu ve D. Erksan), *Post Modernizm*, haz., Necmi. Zekâ (İstanbul: Kıyı Yayınları), 31-32.

Keyman, E. F. (1997). *Globalleşme ve Öteki Sorunu: Postmodernizm, Feminizm, Oryantalizm, Küreselleşme, Sivil Toplum ve İslam: Türkiye Üzerine Yansımalar* (iç.) (E. F. Keyman ve A. Y. Sarıbay, Der.), Ankara: Vadi Yayınları.

Kızılçelik, S. (1994). Postmodernizm: Modernlik Projesine Bir Başkaldırı, *Türkiye Günlüğü*, Sayı: 30.

Kızılçelik, S. ve Erjem, Y. (1994). *Açıklamalı Sosyoloji Terimler Sözlüğü*, Atilla Kitapevi, Ankara.

Kızılçelik, S. (2000). *Frankfurt Okulu*, Ankara: Anı Yayınları.

Kızılçelik, S. (1996). *Postmodernizm Dedikleri*, İzmir: Saray Yayınları

Kızılçelik, S. (2003). *Küreselleşme ve Sosyal Bilimler*, Ankara: Anı Yayınları.

Kızılçelik, S. (1994). *Sosyoloji Teorileri 1*, Yunus Emre Yayınları, Konya.

Kızılçelik, S. (2007). *Batı Sosyolojisini Yeniden Düşünmek*, Cilt 2**,** Burjuva Sosyolojisi, Ankara: Anı Yayınları.

Kivisto, P. (2008). *Sosyolojinin Temel Kavramları,* (Çev. İ. Çapçıoğlu ve S. Yavuz), Ankara: Birleşik Yayınevi.

Kongar, E. (1972). *Toplumsal Değişme Kuramlar – İlkeler*, Ankara: Bilgi Yayınevi.

Kongar, E. (1995). *Toplumsal Değişme*, İstanbul 1995, 43-46.

Kongar, E. (2014). *Toplumsal Değişme Kuramları ve Türkiye Gerçeği***,** İstanbul: Remzi Yayınevi.

Kumar, K. (2004). *Sanayi Sonrası Toplumdan Postmodern Topluma* (Çev. M. Küçük), Ankara: Dost Yayınevi.

Bilgeseven K. (1986). *Genel Sosyoloji,* Filiz Kitabevi, İstanbul.

Lerner, D. (1968). *Geçiş Toplumlarında Siyaset, Asya, Afrika ve Latin Amerika'da Değişimin Zorluğu***,** New York: Appleton, 93-100.

İlter, T. (2006). "Modernizm, Postmodernizm, Postkolonyalizm: Ben-Öteki İlişkileri ve Etnosantrizm", *Küresel İletişim Dergisi***,** 1, 1-16.

Loo, H. V. D. ve Reijen, W. V. (2000). *Modernleşmenin Paradoksları, (*Çev. K. Canatan), İstanbul: İnsan Yayınları.

Maclver, R. M. ve Charles, H. P. (1994). *Cemiyet I***,** (çev. A. Kurtkan), Millî Eğitim Bakanlığı Yayınları, İstanbul.

Marx, K. ve Engels, F. (2011). *Komünist Parti Manifestosu*, (Çev. Y. Onay), 6.Basım, İstanbul: Evrensel Basım Yayın.

Weber, M. (2013). *Protestan Ahlakı ve Kapitalizmin Ruhu*, (Çev. G. Rızaoğlu), İstanbul: Roman Yayınları.

Nasr, S. H. (1995). *Bir Kutsal Bilim İhtiyacı,* (Çev. Ş. Yalçın), İnsan Yayınları, İstanbul.

Nisbet, R. (2013). *Sosyolojik Düşünce Geleneği*, (Çev. Y. Kaplan), İstanbul: Paradigma Yayıncılık.

Oral, S. (2011). *Siyasi Tarih İlkçağdan 1918'e***,** İmge Kitabevi Yayınları, Ankara.

Ozankaya, Ö. (1979). *Toplumbilimine Giriş*, Ankara Üniversitesi Siyasal Bilimler Fakültesi Yayınları No: 431, 3. Baskı, Ankara, 243.

Özkiraz, A. (2006). *Modernleşme Teorileri ve Postmodern Durum*, Konya: Çizgi Yayınları.

Peker, K. O. (2005). *Günlük Düşüncede Modernlik, Din ve Laiklik*, Ankara: Vadi Yayınları.

Saint Simon, H. (1964). *Henri Saint Simon (1760-1825): Selected Writings On Science, İndustry, And Social Organization.* New York: Holmes and Meier Publishers.

Saint Simon, H. (1975). *Selected Writings on Science, Industry, and Social Organization*. (K. Taylor, Ed.). London: Crom Helm.

Sarıbay, A. Y. (1985). *Türkiye'de Modernleşme Din ve Parti Politikası: MSP Örnek Olayı,* İstanbul: Alan Yayınları.

Sarup, M. (1997). *Post-Yapısalcılık ve Postmodernizm*, (Çev. A. B. Güçlü), Ankara: Bilim ve Sanat Yayınları.

Sezer, B. (2006). *Sosyolojinin Ana Başlıkları,* İstanbul: Kızılelma.

Sifil, E. (2012). "*İslam'ı Moderniteye Uydurmak Yanlış*", Röportaj, Merve Sena Kılıç, Yeni Şafak Gazetesi, Pazar Eki, 22.01.2012.

Simmel, G. (2005). *Metropol ve Zihinsel Yaşam. Şehir ve Cemiyet,* (Çev. A. Aydoğan). İstanbul: İz Yayıncılık, 167-184.

Slattery, M. (2008). *Sosyolojide Temel Fikirler,* (Haz., Ü. Tatlıcan- G. Demiriz). Bursa: Sentez Yayıncılık.

Toulmin, S. (2002). *Kozmopolis: Modernite'nin Gizli Gündemi*, (Çev. H. Arslan), İstanbul: Paradigma.

Tönnies, F. (2005). *Gemeinschaft ve Gesellschaft*, Şehir ve Cemiyet. (Çev. A. Aydoğan). İstanbul: İz Yayıncılık, 185-217.

Tönnies, F. (2019). *Cemaat ve Cemiyet,* (Çev. E. Güler), İstanbul: Vakıfbank Kültür Yayınları.

Turner H. Jonathan, vd. (2010). *Sosyolojik Teorinin Oluşumu*, (Çev. Ü. Tatlıcan), Bursa: Sentez Yayınları.

Weber, M. (2000). *Sosyoloji Yazıları*, (Çev. T. Parla), 3. Baskı. İstanbul: İletişim Yayınları.

Türkdoğan, O. (1977). *Çağdaş Türk Sosyolojisi*, Erzurum, 278.

Wagner, L. (2019). "*Cemaat: Büyük Bir Meseleye Kuramsal Bir Yaklaşım*", (Çev. M. Kaan Erdoğan), www.sosyalbilimler.org.

Wallace, A. R. ve Wolf, A. (2004), *Çağdaş Sosyoloji Kuramları*, (Çev. L. Elburuz- M. R. Ayas), İzmir: Punto Yayınları.

Weber, M. (1999). *Protestan Ahlakı ve Kapitalizmin Ruhu*, (Çev. Z. Gürata), Ankara: Ayraç Yayınevi.

Williams, R. (2016). *Anahtar Sözcükler*, (Çev. S. Kılıç), İstanbul: İletişim Yayınları.

Yelken, R. (1999). *Cemaatin Dönüşümü: Geç Modern Dönemde Cemaat Sosyolojisi,* Ankara: Vadi Yayınları.

Yelken, R. (2012). Cemaatin Yeni Evi: Kent-Metropol, *Kent Sosyolojisi*, Köksal Alver (Editör), Ankara: Hece Yayınları, 257-273.

Yılmaz, H. (2005). "Gelenek, Gelenekçilik, Gelenekselcilik", *Muhafazakâr Düşünce Dergisi*, 3, 35-50.

KAYNAKÇA

Aktaş, E. (2011). *Hakas Destanları 3 Han Orba.* Ankara: Türk Dil Kurumu Yayınları.

Aktaş, E. (2018). Hakas Halk Anlatmalarında İdari Bir Unvan Olarak 'Çayzan'. *Motif Akademi Halkbilimi Dergisi,* 11 (23), 1-18.

Arıkoğlu, E. (2003). *Türkiye Dışındaki Türk Edebiyatları Antolojisi* C. 25 "Hakas Edebiyatı", T.C. Kültür ve Turizm Bakanlığı, Ankara.

Arıkoğlu, E. (2007). *Hakas Destanları 1.* Ankara: Türk Dil Kurumu Yayınları.

Arvas, A. (2020). Hakas Destanlarında Renklerle Yön Tayini ve Renk-Mekân İlişkisi. *Türk Kültürü ve Medeniyeti Araştırmaları Dergisi,* 1 (1), 1-42.

Arvas, A. (2021). Hakas Bir "Kam" Ve Düzenlediği Ritüeller. *Çukurova Üniversitesi Sosyal Bilimler Enstitüsü Dergisi, Adana'nın Kurtuluşunun 100. Yılına Özel Sayı*, 79-87.

Aydın, F. (2019). Uygur Halk Anlatılarında Sayı Simgeciliği. *Karadeniz Uluslararası Bilimsel Dergi*, Volume: 44, Winter-2019, p. (209-227).

Buran, A. ve diğ. (2014). *Çağdaş Türk Lehçeleri IV Kuzeydoğu Grubu.* Ankara: Akçağ Yayınları.

Çıblak Coşkun, N. (2010). Tahtacılarda Üç Sayısı ve Üçleme. *Türk Kültürü ve Hacı Bektaş Veli Araştırmaları Dergisi,* S.56, 73-92.

Davletov, T. (2021). Hakas Halk Ozanı (Haycı) Pötr Kurbijekov ve Alplık Masal Geleneğinin Bugünü. *Türksoy Türk Dünyası Kültür ve Sanat Dergisi*, S.33, s.62-67.

Davletov, T. (2013). *Han Mirgen Hakas Kartalı.* Ankara: Yurt Kitap Yayın.

Durbilmez, B. (2005). Türk Kültüründe ve Fütüvvet-nâmelerde Üç Sayısı. *Ahilik Araştırmaları Dergisi,* S.2, 1-22.

Durbilmez, B. (2007a). Kırım Türk Halk Anlatılarında Sayı Simgeciliği. *Millî Folklor,* Yıl: 19, S.76, 177-190.

Durbilmez, B. (2007b). Türk Kültüründe ve Fütüvvet-nâmelerde 5 Sayısı. M. Fatih Köksal (Editör). *II. Ahi Evran-ı Veli ve Ahilik Araştırmaları Sempozyumu-Bildiriler* (s.113-126). Ankara: 12 Ekim 2006.

Durbilmez, B. (2008). Nahçıvan Türk Halk İnanışlarında Mitolojik Sayılar. *Turkish Studies,* S. 3/7, 340-352.

Durbilmez, B. (2009). Türk Kültüründe ve Fütüvvet-nâmelerde Dört Sayısı. *Türk Kültürü ve Hacı Bektaş Veli Araştırmaları Dergisi,* S. 52, 71-85.

Durbilmez, B. (2010a). Romanya Sözlü Türk Edebiyatı Ürünlerinde Mitolojik Sayılar. *Folklor/ Edebiyat,* C.16, S.64, 245-257.

Durbilmez, B. (2010b). Hakas Türklerinin Kadın Yiğitlik Destanı Huban Arığ'da Mitolojik Bir Sayı: Dokuz. *Epik Türk Ənənəsində Dastan, Ortaq Türk Keçmişinden Ortaq Türk Galacayina VI. Uluslararası Folklor Konferansının Materialları* (25-26 Noyabr), 80-85.

Durbilmez, B. (2011). Batı Trakya Türk Halk Kültüründe Mitolojik Sayılar. *ZeitschriftfürdieWelt der Türken / Journal of World of Turks*, S.3, 77-93.

Durbilmez, B. (2012). Kazakistan'da Nevruz İnanışlarına Bağlı Mitolojik Sayılar. *III. Uluslararası Türk Kültürü Kurultayı / Türk Dünyasında Bayramlar* (103-108). Ankara: 21-23 Mart 2011.

Durbilmez, B. (2017a). *Gelenekli Türk Anlatıları-1*. İstanbul: Ötüken Yayınları.

Durbilmez, B. (2017b). *Türk Dünyası Kültürü -1*. İstanbul: Ötüken Yayınları.

Durbilmez, B. (2019a). *Türk Dünyası Kültürü -2*. İstanbul: Ötüken Yayınları.

Durbilmez, B. (2019b). *Türk Kültür Coğrafyası –Halk Bilimi ve Edebiyat Araştırmaları*. İstanbul: Ötüken Yayınları.

Ergun, M. (1993). Hakas Haycıları ve Haycılık Sanatı. *Milli Folklor*, S.19, s.23-26.

Ergun, M. (1996). Hakas Haycıları. *Türk Dünyası Dil ve Edebiyat Dergisi*, s.121-129,

Ergun, P (2010). *Hakas Destancılık Geleneği ve Ay Huucın.* Konya: Kömen Yayınları.

Gürsoy Naskali, E. (1996). Manas Destanında Kırk Yiğit (Niçin Kırk Yiğit). *Türk Dili*, C. 529, 56-59.

Güven, E. (2021). Hakas ve Kırgız Adı Üzerine. *Akademi Sosyal Bilimler Dergisi,* C. 8, S. 23, s. 344-355.

Güvenç, A. Ö. (2009). Kırk Sayısının Halk Edebiyatı Ürünlerinde Kullanımı Üzerine Bir İnceleme. *Türkiyat Araştırmaları Enstitüsü Dergisi*, S. 41, 85-97.

Hirik, E. (2017). Türk Dünyası Atasözlerinde Sayılar ve Anlam Alanları. *International Journal,* S.5/1, 223-241.

Ilgın, Ali (2008). *Hakas Destanları 2: Kara Kuzgun.* Ankara: Türk Dil Kurumu Yayınları.

Kara, M. (2013). *Hakas Halk Masallarında Söz Dizimi.* Ankara: Grafiker Yayınları.

Killi Yılmaz, G. (2013). *Hakas Destanları 4: Altın Taycı.* Ankara: Türk Dil Kurumu Yayınları.

Killi, Gülsüm, 2000. Hakas Sözlü Edebiyatında Taxpax. *Milli Folklor,* Yıl:12, S.48, s.72-84.

Kirmitçi, L. (2019). Hakas destan kahramanları ve tip özellikleri. Yüksek lisans tezi. Kayseri: Erciyes Üniversitesi

Ölçer Özünel, E. (2017). *Masal Mekânında Kadın Olmak Masallarda Toplumsal Cinsiyet ve Mekân İlişkisi.* Ankara: Geleneksel Yayınları.

Ölmez, M. (1996). Hakaslar ve Hakasça. *Çağdaş Türk Dili*, Yıl:1996, S.96, s.6-12.

Özkan, N. (2014). *Türk Dilinin Yurtları*. Ankara: Akçağ Yayınları.

Sakaoğlu, S. (2018). *Masal Araştırmaları 2,* Ankara: Akçağ Yayınları.

Sev, İ. G. (2018). Türkiye Türkçesi Atasözlerinde Sayılar: "İki" Örneği. *TÜRÜK Uluslararası Dil Edebiyat ve Halk Bilimi Araştırmaları Dergisi*, 1 (14) , 88-104.

Somuncu, M. (2020). Deyimlerde Yer Alan Dokuz ve Kırk Sayılarına Anlam Temelli Bir Yaklaşım. *Turkish Studies - Language and Literature*, Volume 15 Issue 2, 805-818.

Uluışık, Y. P. (2018). Hakas Destan Dairesinden Bir Kadın Kahramanı: Huban Arığ. *Motif Akademi Halkbilimi Dergisi,* 11 (24), 137-157.

Uysal, Y. (2014). Hakas Masalları (İnceleme-Metinler). Doktora Tezi. Kayseri: Erciyes Üniversitesi.

Yıldırım, A. & Şimşek, H. (2005). *Sosyal bilimlerde nitel araştırma yöntemleri.* Ankara: Seçkin Yayıncılık.

Yücel, Ü. (2011). Türk Halk İnanışlarında Sayılar. Yüksek Lisans Tezi. Ankara: Ankara Üniversitesi.

İnternet Kaynakları:

URL-1: https://timurbdavletov.tumblr.com/post/69076696654/hakas-halk-ozan-hayc-potr-kurbijekov-ve-alpl-k/amp (E.T.: 23.02.2023)

Editor:
Prof. Dr. Arzu Karaca

International Research in

Social, Human and Administrative Sciences XIII

EĞİTİM
yayınevi

INTERNATIONAL RESEARCH IN SOCIAL, HUMAN AND ADMINISTRATIVE SCIENCES XIII
Editor: Prof. Dr. Arzu Karaca

Executive Editor: Yusuf Ziya Aydoğan (yza@egitimyayinevi.com)
Publishing Coordinator: Yusuf Yavuz (yusufyavuz@egitimyayinevi.com)
Interior Designer: Eğitim Yayınevi Graphics Unit
Cover Designer: Eğitim Yayınevi Graphics Unit

Republic of Türkiye Ministry of Tourizm and Culture
Publisher Certificate No: 47830

ISBN: 978-625-6408-95-1
1. Edition, April 2023

Printing and Binding
Uzun Dijital Matbaacılık
İstanbul Cad. İstanbul Çarşısı No: 48/48 - 49 İskitler 06070 / Ankara
Printing House Certificate No: 47865

Library Information Card

INTERNATIONAL RESEARCH IN SOCIAL, HUMAN AND ADMINISTRATIVE SCIENCES XIII
Editor: Prof. Dr. Arzu Karaca
p.136, 160x240 mm
Includes references, no index.
ISBN: 978-625-6408-95-1

© All rights for this edition are reserved for Eğitim Yayınevi Tic. Ltd. Şti. No part of this book may be reproduced or transmitted in any form or by any means, including photocopying, electronically or mechanically recording or by any information storage or retrieval system,without permission of Eğitim Yayınevi Tic. Ltd. Şti.

EĞİTİM
yayınevi

Publisher Turkey Office: İstanbul: Eğitim Yayınevi Tic. Ltd. Şti., Atakent mah. Yasemen sok. No: 4/B, Ümraniye, İstanbul, Türkiye

Konya: Eğitim Yayınevi Tic. Ltd. Şti., Fevzi Çakmak Mah. 10721 Sok. B Blok, No: 16/B, Safakent, Karatay, Konya, Türkiye
+90 332 351 92 85, +90 533 151 50 42, 0 332 502 50 42
bilgi@egitimyayinevi.com

Publisher USA Office: New York: Egitim Publishing Group, Inc.
P.O. Box 768/Armonk, New York, 10504-0768, United States of America
americaoffice@egitimyayinevi.com

Logistics and Shipping Center: Kitapmatik Lojistik ve Sevkiyat Merkezi, Fevzi Çakmak Mah. 10721 Sok. B Blok, No: 16/B, Safakent, Karatay, Konya, Türkiye
sevkiyat@egitimyayinevi.com

Bookstore Branch: Eğitim Kitabevi, Şükran mah. Rampalı 121, Meram, Konya, Türkiye
+90 332 499 90 00
bilgi@egitimkitabevi.com

Internet Sales: www.kitapmatik.com.tr
+90 537 512 43 00
bilgi@kitapmatik.com.tr

kitapmatik
İlk okuyan siz olun
İnternetteki kitapçınız

REFERENCES

Ala, O. (2016). Vergi uyuşmazlıklarının çözüm yolları, yargısal çözüm yolunun edirne vergi mahkemesi örneğinde değerlendirilmesi, *Master Thesis*, Trakya University Social Sciences Institute, Department of Public Administration, Edirne, 198 pages.

Bilgin, H. (2015). İptal ve tam yargı dava dosyaları üzerinde alan çalışması: Denizli örneği, *PhD Thesis*, Selçuk University Social Sciences Institute, Department of Public Law, Konya, 1646 pages.

Casetext Law Site, <https://casetext.com/v2/>, last access date: 16.01.2023.

Çavdar, F. (2019). Türkiye ve Amerika Birleşik Devletleri'ndeki vergi denetimi uygulamalarının karşılaştırılması. *Trakya University Social Sciences Journal,* 21, 127-140.

Doğan, D. & Ünal Uyar, G. F. (2020). Adli muhasebe çerçevesinde vergi kaçakçılığı suçunun örnek olay çalışması ile incelenmesi. *The World of Accounting Science,* 22 (1), 75-106.

İrteş Gülşen, M. (2018). Vergi uyuşmazlıklarında yargısal çözüm yollarının çeşitli göstergeler ile analizi: İstanbul vergi mahkemeleri örneği. *Erciyes University Faculty of Economics and Administrative Sciences Journal*, 52, 241-258.

New York Times (NYT), How Delaware thrives as a corporate tax haven, 30.06.2012, <https://www.nytimes.com/2012/07/01/business/how-delaware-thrives-as-a-corporate-tax-haven.html>, last access date: 17.01.2023.

References

Aycan, Z., Kanungo, R. N., & Mendonca, M. (2016). Kültürler Arası Bağlamda Örgütler ve Yönetim. İstanbul: Koç Üniversitesi Yayınları.

Bakan, İ. T. (2009). Liderlik Tarzları ile Örgüt Kültürü Türleri Arasındaki İlişkiler: Bir Alan Çalışması. TİSK Akademi, 4(7), 138. Working Paper, School of Management, State Üniversity.

Barutçugil, İ. (2014). Liderlik. İstanbul: Kariyer Yayınları.

Barut, Y., ve Onay, M. (2016). Örgüt Kültürü ve Liderlik Tarzı Arayışında Yeni Argümanlar: Manisa Vestel Fabrikasında Bir Çalışma. Uluslararası Bilimsel Araştırmalar Dergisi (IBAD), 3(1), 181-193.

Bass, B. M. (1997). Does the Transactional-Transformational Leadership Paradigm Transcend Organizational and National Boundaries? American Psychological Association. State University of New York at Binghamton.

Bass, B. M., and Riggio, R. E. (2006). Transformational leadership. L. Erlbaum Associates.

Bennis, W. G., and Nanus, B. (1985). Leaders: The Strategies for Taking Charge. New York: Harper & Row.

Blake, R. R., and McCanse, A. A. (1991). Leadership Dilemnas: Grid solutions. Houston, TX: Gulf Publishing Company.

Conger, J. A. and Kanungo, R. N. (1998). Charismatic leadership in organizations. Thousand Oaks, CA: Sage.

Çağlar, İ. (2004). İktisadi ve İdari Bilimler Fakültesi Öğrencileri ile Mühendislik Fakültesi Öğrencilerinin Liderlik Tarzına İlişkin Eğilimlerinin Karşılaştırmalı Analizi ve Çorum Örneği. Ticaret ve Turizm Eğitim Fakültesi Dergisi, 2, 91-107.

Daft, R. L. (2010). Management (Ninth edition). Canada: South-Western Cengage Learning, 409-435

Drucker, Peter F. (2000), Gelecek İçin Yönetim, Çeviren: Fikret Üçcan, 6.basım. Ankara: Türkiye İş Bankası Kültür Yayınları, 131.

Eren, E. (2010). Stratejik Yönetim ve İşletme Politikası. İstanbul: Beta Yayınları.

F. E. Fiedler, A Theory of Leadership Effectiveness (New York: Mc Graw- Hill, 1967).

Fındıkçı, İ. (2009). Hizmetkar Liderlik. İstanbul: Alfa Yayınları.

Hersey, P. and Blanchard, H. K. (1988). Management of Organizational Behavior: Utilizing Human Resources (Fifth Edition), Prentice- Hall International, Inc.

Hinkin, T. R., and Tracey, J. B. (1999). The Relevance of Charisma for Transformational Leadership in Stable Organizations. Journal of Organizational Change Management, 12(2), 105-119.

Hitt, M.A., Black, J.S. ve Porter, L.W. (2005). Management. Pearson Prentice Hall. USA.

House, R., Javidan, M., Hanges, P., and Dorfman, P. (2002). Understanding Cultures and Implicit Leadership Theories Across the Globe: an Introduction to Project GLOBE. Journal Of World Business, 37 (Leadership and Cultures Around the World: Findings from GLOBE), 3-10.

Humphreys, J. H., and Einstein, W. O. (2003). Nothing New Under the Sun: Transformational Leadership from a Historical Perspective. Management Decision, 41(1), 85-95.

John, R. Schermerson ve Daniel G. Bachrach (2015). Introduction to Management. 13. Edition. İnternational Student Version, John Wiley and Sons.

Kağıtçıbaşı, Ç. (2010). Günümüzde İnsan ve İnsanlar (12. Basım ed.). İstanbul: Evrim Yayınevi.

Karakitapoğlu-Aygün, Z., and Gümüşlüoğlu, L. (2013). Dönüştürücü Liderliğin Türkiye Bağlamında Yeniden Kavramsallaştırılması (A Re-Conceptualization of Transformational Leadership in the Turkish Context). Turkish Journal of Psychology, 28(72), 105-124.

Ke, W., and Wei, K. K. (2008). Organizational Culture and Leadership in ERP Implementation. Decision Support Systems, 45(I.T. and Value Creation), 208-218.

Koçel, T. (2010). İşletme Yöneticiliği. İstanbul: Beta Yayınları.

Koçel, T. (2013). İşletme Yöneticiliği. 14. Baskı. İstanbul: Beta Yayınları.

Lunenburg, F.C. (2003). Emerging Perspectives: The Usefulness of the Construct of Transformational Leadership in Educational Organizations. FellowCenter for Research and Doctoral Studies in Educational Leadership, Sam Houston State University, Huntsville, Texas.

Luthans, Fred (2011). Organizational Behaviour (12th edition), Boston: Mcgraw-Hill.

Manion, J. (2005). From Management to Leadership: Practical Strategies for Health Care leaders (Vol. 136). John Wiley and Sons.

Nahavandi, A. (2014). The Art and Science of leadership (Sixt edition), USA: Pearson Prentice Hall.

Northouse, G, P. (2013). Liderlik: Kuram ve Uygulamalar (Altıncı baskı), Çeviri: Mahmut Kaleli, İstanbul: Sürat Üniversite Yayınları.

Odumeru, J. A. ve Ifeanyi, G. O. (2013). "Transformational vs. Transactional Leadership Theories: Evidence in Literature", International Review of Management and Business Research, 2(2): 355–61.

Özkan, M. (2016). "Liderlik Hangi Sıfatları, Nasıl Alıyor? Liderlik Konulu Makalelerin İncelenmesi", Gaziantep Üniversitesi Sosyal Bilimler Dergisi, 15(2): 615-639.

Robbins, S. P. And Judge, T. A. (2015). Örgütsel Davranış, Çeviri Editörü: Prof. Dr. İnci Erdem, 14. basımdan çeviri, İstanbul: Nobel Yayıncılık.

Sargut, A. S. (2010). Kültürler arası farklılaşma ve yönetim. Ankara: İmge Kitabevi.

Scanlan, L. (2006). Leadership and Management. Leadership = Influence: Do you Inspire or Deflate the People Around you? Hfm (Healthcare Financial Management), 60(3), 98-99.

Sığrı, Ü. ve Tabak, A. (2015). Örgütsel Davranış. İstanbul: Beta Yayınları.

Şimşek M. Ş., Akgemci, T. ve Çelik, A. (2011). Davranış Bilimlerine Giriş ve Örgütsel Davranış. Ankara: Gazi kitabevi. ÖzBaran Ofset Matbağacılık.

Tichy, Noel M. and Devanna Mary A. (1986). Transformational Leader, John Wiley& Sons, New York.

Tracey, J. B. and Hinkin, T. R. (1998). Transformational Leadership or Effective Managerial Practices? Group & Organization Management, 23(3), 220-236.

Ülgen, H. ve Mirze, K. (2014). İşletmelerde Stratejik Yönetim. İstanbul: Beta Basım Yayım Dağıtım A.Ş.

Waggoner, F. I. (2009). A Study on the Factor Structure of the Multifactor Leadership Questionnaire (MLQ): Is the Factor Structure of the MLQ the Same for Males and Females? Our Lady of the Lake University.

Yeşil, A. (2016). "Liderlik ve Motivasyon Teorilerine Yönelik Kavramsal Bir İnceleme", Uluslararası Akademik Yönetim Bilimleri Dergisi, 2(3): 158-180.

Yukl, G. (2010). Leadership in Organizations (Seventh Edition). USA: Pearson Prentice Hall.

Yusuf Ahmed Nur, "Charisma and Managerial Leadership: The Gift That Never Was", Business Horizons, July-August 1998, C. 41, s. 20

SOURCES

Amarasinghe, U. A., and Sharma, B. R. (2008). Strategic analyses of the national river linking project (NRLP) of India, series 2. Workshop on analyses of hydrological, social and ecological issues of the NRLP. Colombo, Sri Lanka: International Water Management Institute.

Büyüköztürk, Ş. (2016). *Scientific research methods*. Ankara: Pegem.

Çelikkaleli, Ö., Gökçakan, N. and Çapri, B. (2005). Investigation of some psychological needs of high school students according to gender, school type, mother and father education level. *Journal of Uludağ University Faculty of Education, 18* (2), 245-268. Retrieved from https://dergipark.org.tr/en/pub/uefad/issue/16682/173347

Dereli, E. and Koçak, N. (2005). Investigation of expressive language levels of 4-6 year old children attending preschool education in terms of care style and parental education level. The case of Konya province. *Journal of Selçuk University Institute of Social Sciences, (14)*, 245-253. Retrieved from https://dergipark.org.tr/en/pub/susbed/issue/61791/924061

FAO (2023). Water. Accessed from https://www.fao.org/water/en/ on 26.03.2023.

Gökçe, N., and Sarıyar, S. (2019). Reasons for the differentiation of male and female students' attitudes towards the environment: teacher and parent views. *Western Anatolian Journal of Educational Sciences, 10*(2), 131-145.

Hui-Shuang He (2018). Construction of the index system of water literacy and application in a case study of four Chinese communities, *Journal of Discrete Mathematical Sciences and Cryptography, 21*(2), 485-491, https://doi.org/10.1080/09720529.2018.1449330

Johnson, D. R., and Courter, J. R. (2020). Assessing water literacy at a primarily undergraduate university in Ohio. *Natural Sciences Education, 49*(1), e20024

Kadıoğlu M., (2012). *Climate change risk management in Turkey.* Ankara: Publication of the Project for the Preparation of Turkey's National Communication on Climate Change II.

Karasar, N. (2012). *Scientific research methods*. Ankara: Nobel.

Kurt, A. A., Orhan Göksun, D., Yaman, F., Solak, M. Ş., and Türkan, F. (2014). The trend in literacy studies in Turkey in the light of information and communication technologies. *Journal of Educational Technology Research, 5(*2), 0-0.

Kuzlak, A, Çuvaş, B., and Sakallı-Uğurlu, N. (2017). The relationship between the educational level and professional status of mothers and fathers and university students' sexism and conservatism. *Nesne, 5*(9), 89-109.

LaDue, N.D.; Ackerman, J.R.; Blaum, D.; Shipley, T.F. Assessing Water Literacy: Undergraduate Student Conceptions of Groundwater and Surface Water Flow. *Water 2021, 13,* 622. https://doi.org/10.3390/ w13050622

McCarroll M, Hamann H. (2020). What We Know about water: A water literacy review. *Water*, *12*(10):2803. https://doi.org/10.3390/w12102803

Ministry of Environment and Urbanisation, (2017), Turkey's climate change adaptation strategy and action plan, Republic of Turkey Ministry of Environment and Urbanisation, General Directorate of Environmental Management, Department of Climate Change, https://webdosya.csb.gov.tr/db/iklim/editordosya/uyum_stratejisi_eylem_plani_TR.pdf

Sözcü, U. and Türker, A. (2020a). Development of water literacy scale, *Third Sector Journal of Social Economy, 55*(2), 1155-1168.

Sözcü, U., and Türker, A. (2020b). Examining the water literacy levels of high school students according to some variables. *Asian Journal of Education and Training, 6*(3), 569-582.

Su, H.J.; Chen, M.J. and Wang, J.T. Developing a water literacy. *Current Opinion in Environmental Sustainability. 2010, 3,* 517-519.

Şahin, U., and Kurnaz, L. (2014). *Climate change and drought*. Istanbul Policy Average.

Tabachnick, B. G., and Fidell, L. S. (2013). *Using multivariate statistics, 6th edn, new international edition*. Harlow: Pearson Education Limited.

Tekin, H. (1996). *Measurement and evaluation in education*. 9th edition, Ankara: Yargı.

TÜBİTAK (2022). High school students research projects competition project guide (2204-A). Accessed from http://www.tubitak.gov.tr/tr/yarismalar/icerik-lise-ogrencileriarastirma-projeleri-yarismasi on 20.03.2023.

Türker, A., Yüksel, H., Tuna, E. and Sağır, A. (2022). Water literacy levels of high school students in science and art Averages (Istanbul example). *Social Science Development Journal, 7*(30), 107-120.

Türkeş, M., (2012a), Drought, desertification and a detailed analysis of the United Nations Convention on Combating Desertification. *Marmara Journal of European Studies, 20*(1), 7-55.

Türkeş, M., (2012b), Observed and projected climate change, drought and desertification in Turkey. *Ankara University Journal of Environmental Sciences, 4*(2), 1-32.

Ursavaş, N. and Aytar, A. (2018). Examining the development of preschool students' water awareness and water literacy: a project-based research. *Journal of Research in Informal Environments, 3*(1), 19-45. Retrieved from https://dergipark.org.tr/tr/pub/jrinen/issue/39907/400194

Wood, G. V. (2014). Water Literacy and Citizenship: Education for Sustainable Domestic Water Use in the East Midlands. (PhD thesis). University of Nottingham, England.

Yentür, M. M., Sözcü, U. and Aydinözü, D. (2022). Determination of water literacy levels of high school students: The case of Istanbul province, *Journal of Ondokuz Mayıs University Faculty of Education, 41*(1), 381-421.

Yıldırım, A. and Şimşek, H. (2013). *Qualitative research methods. 9th expanded edition*. Ankara: Seçkin.

SOURCES

Arı, Y. (2020). Field studies in geography undergraduate programs: a qualitative analysis based on the views of practitioner faculty members. *Journal of Eastern Geography, 25*(43). 13-30.

Arı, A., Eren, E., Çam, S. Ş., Akifova, G. G., Tahirova, G. S. (2014). Development of e-assessment materials for middle school fifth grade courses. *Usak University Journal of Social Sciences, 7*(1). 179-203.

Aslan, E. (2017). Examining the use qualifıcations of smartphones as a lesson tool in foreign language teaching. *International Journal of Languages Education and Training, 5(*2), 121-128.

Baker, C., Wuest, J. and Stern, P.N. (1992). Method slurring: the grounded theory/ phenomenology example. *Journal of Advanced Nursing, 17*, 1355-1360.

Baştemur Kaya, C. (2013). *The effect of an interactive electronic book developed for 6th grade social studies course on student achievement.* Master's Thesis, Gazi University, Institute of Educational Sciences, Ankara.

Bilgiç, H. G., Duman, D. and Seferoğlu, S. S. (2011, February). *Characteristics of digital natives and their impact on the design of online environments*. Paper presented at Academic Informatics 2011, İnönü University, Malatya.

Boynukara, M. (2019). *Creating interactive e-books, pre-service teachers' thoughts about the use of interactive e-books in the future.* Master's Thesis, Van Yüzüncü Yıl University, Institute of Educational Sciences, Van.

Connaway, L., S. and Wicht, H., L. (2007). What happened to the e-book revolution?: The gradual ıntegration of e-books into academic libraries. *The Journal of Electronic Publishing*, *10*(3). 56-64. https://doi.org/10.3998/3336451.0010.301

Demiralp, N. (2007). Materials in geography education and 2005 geography curriculum. *Kastamonu Education Journal, 15*(1), 373-384.

Cresswell J. W. and Plano Clark, V. L. (2011). *Mixed methods research: Design and conduct*. Ankara: Anı.

Creswell, J W. (2012). *Educational research: Planning, Conducting, and Evaluating Auantitative and Qualitative Research* (4th ed.). Boston: Pearson.

Çalışkan, O. (2015). *Geography education and field studies*. Ankara: Pegem.

Çardak, Ç. S. (2012). *Examining students' interactions and learning levels in the blended learning process.* Doctoral Dissertation, Anadolu University Institute of Educational Sciences, Eskişehir.

Dağhan, G., Kibar, P. N., Akkoyunlu, B. ve Baskan, G. A. (2015). Öğretmen ve yöneticilerin etkileşimli tahta ve tablet bilgisayar kullanımına yönelik yaklaşımları ve görüşleri. *Turkish Journal of Computer and Mathematics Education, 6*(3). 399-417.

Duran, E. and Ertuğrul, B. (2012). Primary school teachers' views on electronic textbooks. *Turkish Journal of Educational Sciences, 10*(2), 347-365.

Eldurmaz, T. (2022). Field trips with virtual reality. Retrieved from http://www.geoced.org/sanal-gerceklik-ile-arazi-gezileri/#.

Ericsson, B, Moore, S., Morrison, B., Guzdial, M. (2015). Usability and usage of ınteractive features in an online ebook for cs teachers. Paper presented at WiPSCE '15: Proceedings of the Workshop in Primary and Secondary Computing Education, London.

Fowler, F. J. (1993). *Survey research methods*. London: Sage.

Hawkins, D.T. (2000). Electronic books: a major publishing revolution (part 1), *Online*, *24*(4), 14-28.

Accessed from https://www.researchgate.net/publication/246042800_Electronic_books_a_major_publishing_revolution_Part_1_General_considerations_and_issues

Hsia, H. J. (1971). The information processing capacity of modality and channel performance. *AV Communication Review, 19* (1), 51-75.

Hulbert, J. (1975). Information processing capacity and attitude measurement. *Journal of Marketing Research, 12* (1), 104-106.

Genç, Y. (2016, August). *Factors affecting test anxiety of students preparing for university entrance exam.* Paper presented at ICPESS 2016, Sakarya University, Sakarya.

Güler, Ç., Erensayın, E. (2017). Evaluation of course materials on EBA platform according to educational software evaluation criteria. *Ahi Evran University Journal of Kırşehir Faculty of Education, 18*(1), 657-678.

Gücükoğlu, B., Ceylan, D. Y., Dursun, Z. (2013). *Interface design and content development for interactive whiteboards: The case of Ministry of National Education geography course*. Paper presented at INET 2013, Istanbul University, Istanbul.

İbicioğlu, H. ve Antalyalı, Ö. L. (2005). The effects of opportunity, perception, motivation and interaction factors on the success of distance education. *Ç. Ü. Journal of the Institute of Social Sciences, 14*(2), 325-338.

Karaduman, G. (2018). *The applicability of connectionism-based microlearning in foreign language learning: The case of Voscreen.* Master's Thesis, Anadolu University Institute of Social Sciences, Eskişehir.

Karasar, N. (2011). *Scientific research method*. Ankara: Nobel.

Kaya, Z. (2006). *Instructional technologies and material development*. Ankara: Pegem.

Kaysı, F. ve Aydın, H. (2014). Fatih Projesi kapsamında tablet bilgisayar içeriklerinin tamamlanması. *E- International Journal of Educational Research. 5*(3). 72-85.

Kleiman, G.M. (2004). Myths and realities about technology in K-12 schools: Five years later. *Contemporary Issues in Technology and Teacher Education, 4*(2), 248-253.

Korat, O., ve Shamir, A. (2007). Electronic books versus adult readers: Effects on children's emergent literacy as a function of social class. *Journal of Computer Assisted Learning, 23*(3), 248-259.

MEB (2018). *Geography curriculum*. Accessed from http://mufredat.meb.gov.tr/ProgramDetay.aspx?PID=336 on 08.03.2023.

Meydan, A. (2018). The use of books and periodicals in geography teaching. A. Sezer (Ed), In *Geography instructional technologies and material design* (p.95-117). Ankara: Pegem.

Miles, M. B. and Huberman, M. (1994). *Qualitive data analysis: An expanded sourcebook*. Thousand Oaks,CA: Sage.

Moore, M. G. (1989). Editorial: Three types of interaction. *American Journal of Distance Education, 3*(2), 1-6.

Moreno, R., and Mayer, R. E. (1999), Cognitive principles of multimedia design: The role of modality and contiguity, *Journal of Educational Psychology, 91*(2), 358–368.

Mutlu, M. E., Kip, B. ve Kayabaş, İ. (2005, Aralık). *Student-content interaction in open education e-learning system.* Paper presented at the V. International Conference on Educational Technologies. Sakarya University, Sakarya.

OGM Materyal (n.d.). *About us.* Retrieved from http://ogmmateryal.eba.gov.tr/panel/Hakkimizda.htm.

Özekinci, O. and Öztay, E. S. (2022). Investigation of science teachers' views on the use of interactive e-books. *Van YYÜ Journal of Faculty of Education,* February Special Issue*,* 131-154.

Özer, S. (2015). *The effect of interactive e-books developed according to ARCS motivation model on students' academic achievement, mathematics anxiety and motivation.* Master's Thesis, Fırat University, Institute of Educational Sciences, Elâzığ.

Özer, S. and Türel, Y. K. (2015). Information technologies pre-service teachers' metaphorical perceptions of the concept of e-book and interactive e-book. *Turkish Online Journal of Qualitative Inquiry, 6*(2), 1-23.

Öztürk, E. and Can, İ. (2013). Primary school 5th grade students' views on reading electronic books. *The Journal of Turkish Social Research, 171(*171), 137-153.

Patton, M. Q. (1990). *Qualitative evaulation and research methods*. (Seocond edition). London. Sage.

Prensky, M. (2001). Digital natives, digital immigrants. *On the Horizon, 9*(5). 1-6.

Sarıtepeci, M., Durak, H. and Seferoğlu, S. S. (2016). Examining the in-service training needs of teachers in the field of instructional technologies within the scope of FATIH project. *Turkish Journal of Computer and Mathmematics Education, 7*(3), 601-620.

Şahin, Y.T. ve Yıldırım, S. (1999). *Instructional technologies and material development*. Ankara: Anı.

Taşkıran, C. ve Çakmak, Z. (2017). Education information network (EBA) platform from the perspective of social studies teachers. *International Turkish Journal of Educational Sciences, 5*(9), 284-295.

Tosun, N. ve Özgür, H. (2009, October). *Student-content interaction in e-learning environments*. Paper presented at ICITS, Trabzon.

Wells, C. L. (2012). *Do students using electronıc books display different reading comprehension and motivation levels than students using traditional print books?* Doctoral Dissertation, Liberty University, USA.

Weng, C., Otanga, S., Weng, A. and Cox, J. (2018). Effects of interactivity in e-textbooks on 7th graders science learning and cognitive load. *Computer & Education, 120,* 172-184.

Woody, W. D., Daniel, D. B., Baker, C. A., (2010). e- books or text books: Students prefer textbooks. *Computer&Education 55*(3), 945-948.

Vardar, A. (2022). *The effect of the z-book used in the distance education process on the academic achievement, attitudes towards the course and motivation of 8th grade students.* Master's Thesis, Bursa Uludağ University, Institute of Educational Sciences, Bursa.

Vassiliou, M. and Rowley, J. (2008), Progressing the definition of "e-book", *Library Hi Tech*, *26*(3), 355-368. https://doi.org/10.1108/07378830810903292

Yalın, H. İ. (2010). *Instructional technologies and material development*. Ankara: Nobel.

Yaşar, O. (2004). Teaching and learning geography subjects with the use of visual materials in elementary social studies lessons. *Journal of National Education*, *163*, 104-119.

Yıldırım, H., Aşıkkutlu, H. S. ve Kaya, L. G. (2020). Raising awareness with the virtual application of land art: Burdur Lake example. *Journal of Iğdır University Graduate School of Science and Technology, 10*(3). 2037-2046.

Yıldırım, Ö., Baydaş, Ö. and Göktaş, Y. (2017). Teachers' opinions on the use of e-books and tablets in high schools. *Erzincan University Journal of Faculty of Education, 19*(3), 165-179.

Yıldırım, S., Yıldırım, G., Çelik, E., Aydın, M. (2014). Student views on the process of creating an infographic, *Journal of Education and Training Research, 3*(4), 247-255.

Yıldız, D. ve Uzunsakal. E. (2018). Comparison of reliability tests in field research and an application on agricultural data, *Journal of Applied Social Sciences, 1,* 20.

REFERENCES

Akat İ., (2002), Business Management, Barış Publishing Faculty Bookstore, İzmir

Akçakaya M., (2010), Personal Empowerment Methods Applied in Organizations: Personnel Empowerment in Turkish Public Administration, Black Sea Studies

Balta A. T., (2007), Wage Management as a Human Resources Management Function, Motivation and an Application, Master Thesis, Istanbul

Bingol D., (1997), Personnel Management 3rd Edition. Beta Publications, Istanbul

Birkan K. C., (2009), Motivational User of Employees and the Importance of Leadership as a Motivation Factor, Master Thesis, Istanbul

Boxall P., Purcell J. (2011), Strategy and human resource management (3rd ed.), London

Bursalıoğlu Z., (1994), New Structure and Behavior in School Management, 12th Edition, Pegem Publishing, Ankara

Eren E., (2003), Contemporary and Global Approaches (6th Edition), Beta Publishing and Distribution Inc., Istanbul

Erikçi E., (2018), Employees' Perception of Motivation: A Qualitative Study on White Collar Employees

Fındıkçı İ., (2009), Human Resources Management, 7th Edition, Alfa Publications, Istanbul

Kerr B., (2015), Motivated Employees Can Increase Profits by Almost 50%,www.thehustle.co/motivated-employees-can-increase-profits-by-almost-50-percent/ (Retrieved:03.05.2023)

Kırcı K., (2010), Factors Affecting Motivation: Ankara Agile Force Example, Master Thesis, Ankara

Koçak M., (2015), Changes Emerging in Human Resources Management in the Transition Process from Industrial Society to Information Society and Understanding of Human Resources Management in Turkish Public Administration, Master Thesis, Ankara

Langton N., Robbins S.P., Judge T.A., (2015), Organizational Behaviour: Concepts, Controversies, Applications, Toronto

Öztürk, Z. and Dündar H., (2003), Organizational Motivation and Factors Motivating Public Employees, Cumhuriyet University and Journal of Administrative Sciences

Plessis A. J., Douangphichit N., Dodd P., (2016), HRM in Relation To Employee Motivation and Job Performance in the Hospitality Industry, Journal of International Business Research and Marketing, 1(4), New Zealand

Sabuncuoğlu Z., (2000), Human Resources Management. 1st Edition. Ezgi Publishing House, Bursa

Sabuncuoğlu, Z., Tuz, M. V., (2008), Organizational psychology, Alfa Actual Publication, Bursa

Sevinç H., (2015), Tools Used in Motivation of Public Employees, International Journal of Social Research

Sökmen A., (2010), Management and Organization, Detay Publishing, Ankara

Tengilimoğlu D., Işık O., Akbolat M., (2012), Health Business Administration, 5th Edition, Nobel Publications, Ankara

Yüksel Ö., (2007), Human Resources Management, 3rd Edition. Gazi Bookstore, Ankara

Editör:
Dr. Öğr. Üyesi Emine SARMAN

Sağlık Bilimleri

Alanında Uluslararası Araştırmalar XV

EĞİTİM
yayınevi

SAĞLIK BİLİMLERİ ALANINDA ULUSLARARASI ARAŞTIRMALAR XV

Editör: Dr. Öğr. Üyesi Emine Sarman

Genel Yayın Yönetmeni: Yusuf Ziya Aydoğan (yza@egitimyayinevi.com)
Genel Yayın Koordinatörü: Yusuf Yavuz (yusufyavuz@egitimyayinevi.com)
Sayfa Tasarımı: Eğitim Yayınevi Grafik Birimi
Kapak Tasarımı: Eğitim Yayınevi Grafik Birimi

T.C. Kültür ve Turizm Bakanlığı
Yayıncı Sertifika No: 47830

ISBN: 978-625-6408-93-7
1. Baskı, Nisan 2023

Baskı Cilt
Uzun Dijital Matbaacılık
İstanbul Cad. İstanbul Çarşısı No: 48/48 - 49 İskitler 06070 / Ankara
Matbaa Sertifika No: 47865

Kütüphane Kimlik Kartı

SAĞLIK BİLİMLERİ ALANINDA ULUSLARARASI ARAŞTIRMALAR XV
Editör: Dr. Öğr. Üyesi Emine Sarman
96 s., 135x215 mm
Kaynakça var, dizin yok.
ISBN: 978-625-6408-93-7

Copyright © Bu kitabın Türkiye'deki her türlü yayın hakkı Eğitim Yayınevi'ne aittir. Bütün hakları saklıdır. Kitabın tamamı veya bir kısmı 5846 sayılı yasanın hükümlerine göre kitabı yayımlayan firmanın ve yazarlarının önceden izni olmadan elektronik/mekanik yolla, fotokopi yoluyla ya da herhangi bir kayıt sistemi ile çoğaltılamaz, yayımlanamaz.

EĞİTİM
yayınevi

Yayınevi Türkiye Ofis: İstanbul: Eğitim Yayınevi Tic. Ltd. Şti., Atakent mah. Yasemen sok. No: 4/B, Ümraniye, İstanbul, Türkiye

Konya: Eğitim Yayınevi Tic. Ltd. Şti., Fevzi Çakmak Mah. 10721 Sok. B Blok, No: 16/B, Safakent, Karatay, Konya, Türkiye
+90 332 351 92 85, +90 533 151 50 42, 0 332 502 50 42
bilgi@egitimyayinevi.com

Yayınevi Amerika Ofis: New York: Egitim Publishing Group, Inc.
P.O. Box 768/Armonk, New York, 10504-0768, United States of America
americaoffice@egitimyayinevi.com

Lojistik ve Sevkiyat Merkezi: Kitapmatik Lojistik ve Sevkiyat Merkezi, Fevzi Çakmak Mah. 10721 Sok. B Blok, No: 16/B, Safakent, Karatay, Konya, Türkiye
sevkiyat@egitimyayinevi.com

Kitabevi Şubesi: Eğitim Kitabevi, Şükran mah. Rampalı 121, Meram, Konya, Türkiye
+90 332 499 90 00
bilgi@egitimkitabevi.com

İnternet Satış: www.kitapmatik.com.tr
+90 537 512 43 00
bilgi@kitapmatik.com.tr

ilk okuyan siz olun
kitapmatik
internetteki kitapçınız

KAYNAKÇA

Amisha, Malik, P., Pathania, M. ve Rathaur, V. K. (2019). Overview of artificial intelligence in medicine. *Journal of Family Medicine and Primary Care*, 8(7),2328. /pmc/articles/PMC6691444/.

Cao, C., Liu, F., Tan, H., Song, D., Shu, W., Li, W., … Xie, Z. (2018). Deep Learning and Its Applications in Biomedicine, 16(1). /pmc/articles/PMC6000200/.

Cohen, S. (Ed.). (2021). *Artificial Intelligence and Deep Learning in Pathology*. Elsevier. doi:10.1016/C2018-0-02465-2

Du, K. L., Leung, C. S., Mow, W. H. ve Swamy, M. N. S. (2022). Perceptron: Learning, Generalization, Model Selection, Fault Tolerance, and Role in the Deep Learning Era. *Mathematics*, 10(24). doi:10.3390/MATH10244730

Dumitras, A. ve Moschytz, G. (2006). The First Microprocessor: An Interview with Marcian (Ted) Hoff, Jr. *IEEE Signal Processing Magazine*, 23(1),77–96. doi:10.1109/MSP.2006.1593339

Eckardt, J. N., Bornhäuser, M., Wendt, K. ve Middeke, J. M. (2022). Semi-supervised learning in cancer diagnostics. *Frontiers in oncology*, 12. doi:10.3389/FONC.2022.960984

FDA. (2022). Artificial Intelligence and Machine Learning (AI/ML)-Enabled Medical Devices | FDA. https://www.fda.gov/medical-devices/software-medical-device-samd/artificial-intelligence-and-machine-learning-aiml-enabled-medical-devices (E.T.:05 01 2023).

Gerasimov, J. Y., Tu, D., Hitaishi, V., Harikesh, P. C., Yang, C.-Y., Abrahamsson, T., … Fabiano, S. (2023). A Biologically Interfaced Evolvable Organic Pattern Classifier. *Advanced science (Weinheim, Baden-Wurttemberg, Germany)*, e2207023. doi:10.1002/advs.202207023

Goel, A., Goel, A. K. ve Kumar, A. (2022). The role of artificial neural network and machine learning in utilizing spatial information. *Spatial Information Research*, 1,1–11. doi:10.1007/s41324-022-00494-x

Guney, G., Yigin, B. O., Guven, N., Alici, Y. H., Colak, B., Erzin, G. ve Saygili, G. (2021). An Overview of Deep Learning Algorithms and Their Applications in Neuropsychiatry. *Clinical psychopharmacology*

and neuroscience : the official scientific journal of the Korean College of Neuropsychopharmacology, 19(2),206–219. doi:10.9758/cpn.2021.19.2.206

Heber, J. (2007). Hot chips and cool codes. *Nature Materials*, 6(11),809–809. doi:10.1038/nmat2046

Larentzakis, A. ve Lygeros, N. (2021). Artificial intelligence (Ai) in medicine as a strategic valuable tool. *Pan African Medical Journal*, 38. doi:10.11604/pamj.2021.38.184.28197

Ma, L. ve Yang, T. (2021). Construction and Evaluation of Intelligent Medical Diagnosis Model Based on Integrated Deep Neural Network. *Computational Intelligence and Neuroscience*, 2021. doi:10.1155/2021/7171816

Mateo, J. ve Rieta, J. J. (2012). Application of artificial neural networks for versatile preprocessing of electrocardiogram recordings. *Journal of Medical Engineering and Technology*, 36(2),90–101. doi:10.3109/03091902.2011.636859

Mayo, R. C. ve Leung, J. (2018). Artificial intelligence and deep learning - Radiology's next frontier? *Clinical imaging*, 49,87–88. http://www.ncbi.nlm.nih.gov/pubmed/29161580.

Mintz, Y. ve Brodie, R. (2019). Introduction to artificial intelligence in medicine, 28(2),73–81. doi:10.1080/13645706.2019.1575882

Ramezanshirazi, M. ve Rafiemanzelat, R. (2018). A Review on the Applications of Artificial Neural Networks (ANNS) in Large-Scale Evaluation of Urban Environment. *Proceedings of 156th The IIER International Conference, Ottawa, Canada, 27th-28th March 2018*. http://iraj.in.

Sánchez Fernández, I. ve Peters, J. M. (2023). Machine learning and deep learning in medicine and neuroimaging. *Annals of the Child Neurology Society*. doi:10.1002/CNS3.5

Sarker, I. H. (2021). Deep Learning: A Comprehensive Overview on Techniques, Taxonomy, Applications and Research Directions. *SN Computer Science*, 2(6). doi:10.1007/S42979-021-00815-1

Sarker, I. H. (2022). AI-Based Modeling: Techniques, Applications and Research Issues Towards Automation, Intelligent and Smart Systems. *SN Computer Science*, 3(2),158. doi:10.1007/s42979-022-01043-x

Schmidhuber, J. (2022). Annotated History of Modern AI and Deep Learning. http://arxiv.org/abs/2212.11279.

Seeger, M. (2001). *Learning with labeled and unlabeled data*. Edinburgh. http://www1.cs.columbia.edu/~dplewis/candidacy/seeger01learning.pdf.

Sharan, H. O. (2021). Artificial Intelligence in Bioinformatics. *Advances in Bioinformatics*, 395–403. doi:10.1007/978-981-33-6191-1_21

Silva, F., Sanz, M., Seixas, J., Solano, E. ve Omar, Y. (2020). Perceptrons from memristors. *Neural Networks*, 122,273–278. doi:10.1016/j.neunet.2019.10.013

Singh, N. ve Sabrol, H. (2021). Convolutional Neural Networks-An Extensive arena of Deep Learning. A Comprehensive Study. *Archives of Computational Methods in Engineering*, 28(7),4755–4780. doi:10.1007/s11831-021-09551-4

URL-1. Bernard Widrow's Profile, Stanford University. https://profiles.stanford.edu/bernard-widrow?releaseVersion=10.5.1 (E.T.:26.04.2023).

Widrow, B. ve Lehr, M. A. (1990). 30 Years of Adaptive Neural Networks: Perceptron, Madaline, and Backpropagation. *Proceedings of the IEEE*, 78(9),1415–1442. doi:10.1109/5.58323

Xie, H., Fu, C., Zheng, X., Zheng, Y., Sham, C.-W. ve Wang, X. (2023). Adversarial co-training for semantic segmentation over medical images. *Computers in biology and medicine*, 157,106736. doi:10.1016/j.compbiomed.2023.106736

Xue-Wen Chen ve Xiaotong Lin. (2014). Big Data Deep Learning: Challenges and Perspectives. *IEEE Access*, 2,514–525. doi:10.1109/ACCESS.2014.2325029

Zaninovic, N. ve Rosenwaks, Z. (2020). Artificial intelligence in human in vitro fertilization and embryology. *Fertility and Sterility*, 114(5),914–920. doi:10.1016/j.fertnstert.2020.09.157

Zini, G. (2005). Artificial intelligence in Hematology. *Hematology*, 10(5),393–400. doi:10.1080/10245330410001727055

KAYNAKÇA

Alamoudi, O. S., Attar, S. M., Ghabrah, T. M., & Kassimi, M. A. (t.y.). *Bronchoscopy, indications, safety and complications*.

Baron, T. H., Kamath, P. S., & McBane, R. D. (2013). Management of antithrombotic therapy in patients undergoing invasive procedures. *The New England Journal of Medicine*, *368*(22), 2113-2124. https://doi.org/10.1056/NEJMra1206531

Becker, H. D. (2012). Bronchoscopy for Airway Lesions. Içinde *Flexible Bronchoscopy* (ss. 93-116). John Wiley & Sons, Ltd. https://doi.org/10.1002/9781444346428.ch8

Qanash S., Hakami O A, Al-Husayni F, et al. (2020) Flexible Fiberoptic Bronchoscopy: Indications, Diagnostic Yield and Complications. *Cureus* 12(10): e11122. doi:10.7759/cureus.11122

Folch, E. E., Mahajan, A. K., Oberg, C. L., Maldonado, F., Toloza, E., Krimsky, W. S., Oh, S., Bowling, M. R., Benzaquen, S., Kinsey, C. M., Mehta, A. C., Fernandez-Bussy, S., Flandes, J., Lau, K., Krishna, G., Nead, M. A., Herth, F., Aragaki-Nakahodo, A. A., Barisione, E., … Khandhar, S. J. (2020). Standardized Definitions of Bleeding After Transbronchial Lung Biopsy: A Delphi Consensus Statement From the Nashville Working Group. *Chest*, *158*(1), 393-400. https://doi.org/10.1016/j.chest.2020.01.036

Jacomelli, M., Margotto, S. S., Demarzo, S. E., Scordamaglio, P. R., Cardoso, P. F. G., Palomino, A. L. M., & Figueiredo, V. R. (2020). Early complications in flexible bronchoscopy at a university hospital. *Jornal Brasileiro de Pneumologia*, *46*, e20180125. https://doi.org/10.36416/1806-3756/e20180125

Lange, C. M., Fichtlscherer, S., Miesbach, W., Zeuzem, S., & Albert, J. (2016). The Periprocedural Management of Anticoagulation and Platelet Aggregation Inhibitors in Endoscopic Interventions. *Deutsches Ärzteblatt International*, *113*(8), 129-135. https://doi.org/10.3238/arztebl.2016.0129

Miller, R. J., Casal, R. F., Lazarus, D. R., Ost, D. E., & Eapen, G. A. (2018). Flexible Bronchoscopy. *Clinics in Chest Medicine*, *39*(1), 1-16. https://doi.org/10.1016/j.ccm.2017.09.002

Ogawa, T., Imaizumi, K., Hashimoto, I., Shindo, Y., Imai, N., Uozu, S., Shimokata, T., Ito, S., Hashimoto, N., Sato, M., Kondo, M., & Hasegawa, Y. (2014). Prospective analysis of efficacy and safety of an individualized-midazolam-dosing protocol for sedation during prolonged bronchoscopy. *Respiratory Investigation*, *52*(3), 153-159. https://doi.org/10.1016/j.resinv.2013.09.003

Prasad, R. (2013). *Atlas of fiberoptic bronchoscopy*. JP Medical Ltd.

Rand, I. A. D., Blaikley, J., Booton, R., Chaudhuri, N., Gupta, V., Khalid, S., Mandal, S., Martin, J., Mills, J., Navani, N., Rahman, N. M., Wrightson, J. M., Munavvar, M., & Group, on behalf of the B. T. S. B. G. (2013). British Thoracic Society guideline for diagnostic flexible bronchoscopy in adults: Accredited by NICE. *Thorax*, *68*(Suppl 1), i1-i44. https://doi.org/10.1136/thoraxjnl-2013-203618

Uruga, H., Sato, T., Nishida, A., Uchida, N., Tsuji, M., Moriguchi, S., Takahashi, Y., Ogawa, K., Murase, K., Hanada, S., Takaya, H., Miyamoto, A., Morokawa, N., Kimura, M., Araoka, H., Tsuchihashi, R., Asano-Mori, Y., Wake, A., Taniguchi, S., & Kishi, K. (2020). Safety of bronchoscopy in patients with malignant hematologic disorders. *BMC Pulmonary Medicine*, *20*(1), 243. https://doi.org/10.1186/s12890-020-01283-8

Wahidi, M. M., Jain, P., Jantz, M., Lee, P., Mackensen, G. B., Barbour, S. Y., Lamb, C., & Silvestri, G. A. (2011). American College of Chest Physicians Consensus Statement on the Use of Topical Anesthesia, Analgesia, and Sedation During Flexible Bronchoscopy in Adult Patients. *Chest*, *140*(5), 1342-1350. https://doi.org/10.1378/chest.10-3361

Wang, K.-P., Mehta, A. C., & Jr, J. F. T. (2020). *Flexible Bronchoscopy*. John Wiley & Sons.

Youness, H. A., Keddissi, J., Berim, I., & Awab, A. (2017). Management of oral antiplatelet agents and anticoagulation therapy before bronchoscopy. *Journal of Thoracic Disease*, *9*(Suppl 10), S1022-S1033. https://doi.org/10.21037/jtd.2017.05.45

URL-1: http://www.asyod.org/files/sunumlar/asistan-bulusmalari-1/gundeni-zaltiay.pdf (E.T.: 20.04.2023)

URL-2: Flexible bronchoscopy in adults: Preparation, procedural technique, and complications – UpToDate Assesment. https://www.uptodate.com/contents/flexible-bronchoscopy-in-adults-preparation-procedural-technique-and-complications/ (E.T.: 01 Nisan 2023)

KAYNAKLAR

Akıncıbayır, H. (2004). Ağız Hijyeni. Ders notları, Hacettepe Üniversitesi Dişhekimliği Fakültesi Periodontoloji Anabilim Dalı, Ankara.

Arici, S., Alkan, A. ve Arici, N. (2007) Comparison of Different Toothbrushing Protocols in Poor-Toothbrushing Orthodontic Patients. Eur J Orthod, 29,488-92.

Atabek, D.(2008). Healozone Sisteminin Fissür Çürükleri Üzerindeki Etkiniğinin İn-Vivo Olarak Değerlendirilmesi. Doktora tezi. Ankara: Gazi Üniversitesi.

Ataoğlu, T. ve Gürsel, M. (1999) Periodontoloji. Konya:Damla Ofset.

Biesbrock, AR., Bartizek, RD., Walters, PA., Warren, PR., Cugini, M., Goyal, CR. ve Qaqish, J.(2008). Clinical Evaluations of Plaque Removal Efficacy: an Advanced Rotating-oscillating Power Toothbrush Versus a Sonic Toothbrush. J Clin Dent , 19, 28-32.

Biesbrock, AR., Walters, PA., Bartizek, RD., Goval, CR. ve Oaqish, JG. (2008). Plaque Removal Efficacy of an Advaced Rotation-oscillation Power Toothbrush Versus a new Sonic Toothbrush. Am J Dent , 21, 185-8.

Carr, MP.(2000). Education of Floss Types for Interproximal Plaque Removal. Am J Dent, 13, 212-4.

Casemiro, LA., Martins, CH., de Carvalho, TC., Panzeri, H., Lavrador, MA. ve Pires-de-Souza Fde, C. (2008). Effectiveness of a New Toothbrush Design Versus a Conventional Tongue Scraper in İmproving Breath Odor and Reducing Tongue Microbiota. J Appl Oral Sci, 16, 271-4.

Chen, MS. ve Rubinson, L.(1982). Preventive Dental Behavior in Families: a National Survey. J Am Dent Assoc, 105, 43-6.

Choo, A., Delac, DM. ve Messer, LB. (2001). Oral Hygiene Measures and Promotion: Rewiew and Consideration. Aust Dent J, 36, 275-84.

Claydon, NC.(2008). Current Concepts in Toothbrushing and İnterdental Cleaning. Periodontol 2000, 48, 10-22.

Corby, PM., Biesbrock, A., Bartizek, R., Corby, AL., Monteverde, R., Ceschin, R. ve Bretz, WA. (2008). Treatment Outcomes of Dental Flossing in Twins: Molecular Analysis of The Interproximal Microflora. J Periodontol, 79, 1426-33.

Costa, MR., Silva, VC., Miqui, MN. ve Sakima, T. (2007). Efficacy of Ultrasonic, Elektiric and Manuel Toothbrushes in Patients with Fixed Orthodontic Appliances. Angle Orthodontist, 77, 361-6.

Davies, RM.(2008). Toothpaste in The Control of Plaque/Gingivitis and Periodontitis. Periodontol 2000, 48, 23-30.

Davies, RM., Ellwood, RP., ve Davies, GM. (2003). The Rational Use of Fluoride Toothpaste. Int J Dent Hyg, 1, 3-8.

Dean, AJ., Hughes, CV.(2004). Mechanical and Chemotherapeutic Home Oral Hygien. In: Mc RE. Donald, DR. Avery (Editörler). Dentistry for Child and Adolescent.(236-56). Boston: Mosby Co.

Doğan, MC., Alaçam, A., Aşici, N., Odabaş, M. ve Seydaoğlu, G. (2004). Clinical Evaluation of The Plaque-removing Ability of Three Different Toothbrushes in a Mentally Disabled Group. Acta Odontol Scand, 62, 350-4.

Emling, RC., Shi, X., Yankell, SL. ve Smith, JC. Laboratory Assessment of The Sensodyne Mikro Aktiv Extra Soft Toothbrush and The Oral-B Indicator Soft Toothbrush.(2008). J Clin Dent, 19, 55-8.

Filho, PN., Macari, S., Faria, G., Assad, S. ve Ito, IY. (2000). Microbial Contamination of Toothbrushes and Their Decontamination. Pediatr Dent ; 22, 381-4.

Flatt, CC., Warren- Morris, D., Turner, SD. ve Chan, JT. (2008). Effect of a Stannous Fluoride-impregnated Dental Floss on In Vivo Salivary Fluoride Levels. J Dent Hyg,, 82, 19.

Frascelle, JA.(2000) Yeni bir oral ağız duşunun güvenlik ve etkinliğinin klinik bir değerlendirilmesi. Amerikan diş hekimliği bülteni, 13, 55-8.

Glass, RT. Toothbrush Care.(1998). J Am Dent Assoc ,129,1076.

Gunsolley, JC.(2006). A Meta- analysis of Six Month Studies of Anti-plaque and Anti-gingivitis Agent. J Am Dent Assoc ,137, 1649-57.

Haesman, PA. ve McCracken, GI. Powered Toothbrushed: a Review of Clinical Trials. (1999). J Clin Periodontol , 26, 407-20.

Hague, AL., ve Carr, MP.(2007). Efficacy of an Automated Flossing Device in Different Regions of The Mouth. J Periodontol , 78, 1529-37.

Ho, HP. ve Niederman, R.(1997). Effectiveness of The Sonicare Toothbrush on Reduction of Plaque, Gingivitis, Probing Pocket Depth and Subgingival Bacteria in Adolescent Orthodontic Patients. J Clin Dent , 8, 15-9.

Kuvvetli, SS., ve Sandallı, N. (2006). Sabit Ortodontik Tedavi Gören Hastalarda Ağız Hijyeninin Sağlanması ve Diş Çürüklerinin Önlenmesi. EÜ Dişhek Fak Derg, 27, 135- 44.

Mandel, ID.(1998). The New Toothpastes. J Calif Dent Assoc , 26, 186-90.

Moore, C., Addy, M. ve Moran, J.(2008). Toothpaste Detergents: a Potential Source of Oral Soft Tissue Damage? Int J Dent Hyg, 6, 193-8.

Moritis, K., Jenkins, W., Hefti, A., Schmitt, P. ve McGrady, M.(2008). A Randomized, Parallel Design Study to Evaluate the Effects of a Sonicare and a Manual Toothbrush on Plaque and Gingivitis. (2008). J Clin Dent, 19, 64-8.

Navada, R., Kumari, H., Le, S. ve Zhang, J. (2008). Oral Malodor Reduction from a Zinc-containing Toothpaste. J Clin Dent, 19, 69-73.

Nowak, A. ve Crall, JJ. (2009). Çocuk Diş Hekimliği (çev. Ö. Tulunoğlu, ve T. Tortop) Ankara: ATLAS KİTAPÇILIK.

Ölmez, A., Işık Erdemli, E., Akça, G. ve Sultan, N. The Efficacy of Chlorhexidine Spray vs Mouthwash in The Microbial Contamination of Child Toothbrushes.(2007). J Dent Child (Chic), 74, 177-81.

Pedrazzi, V., Sato, S., de Mattos Mda, G., Lara, EH. ve Panzeri, H.(2004). Tongue-cleaning Methods: a Comparative Clinical Trial Employing a Toothbrush and a Tongue Scraper. J Periodontol, 75, 1009-12.

Penick, C. (2004). Power Toothbrushes: a Critical Review. Int J Dent Hyg; 2, 40-4.

Rafe, Z., Ardimon, A. ve Ashkenazi, M. (2006). Comparative Study of 3 Types of Toothbrushes in Patient With Fixed Orthodontic Appliances. Am J Orthod Dentofacial Orthop, 13,92-5.

Robinson, PG., Deacon, SA., Deery, C., Heanue, M., Walmsley, AD., Worthington, HV., Glenny, AM. ve Shaw, WC. (2005). Manual Versus Powered Toothbrushing for Oral Health. Cochrane Database Syst Rev, 18-21.

Rugg-Gunn, A.ve MacGregor, I.(1978). A Survey of Toothbrushing Behavior in Children and Young Adults. J Periodotal Res, 13, 382-9.

Sgan-Cohen, HD., Livny, A. ve Vered, Y. (2008) The Elmex Sensitive Toothbrush: Effect on Plaque Reduction and Subjective Satisfaction After Two Months. J Clin Dent, 19, 22-7.

Sharma, NC., Lyle, DM., Qaqish, JG., Galustians, J. ve Schuller R.(2008). Effect of a Dental Water Jet With Orthodontic Tip on Plaque and Bleeding in Adolescent Patients With Fixed Orthodontic Appliances. Am J Orthod Dentofacial Orthop, 133:565-71.

Sorensen, JA., Pham, MM. ve McInnes, C. In Vitro Safety Evaluation of a New Ultrasound Power Toothbrush. (2008). J Clin Dent, 19, 28-32.

Sripriya, N. ve Shaik Hyder Ali, KH.(2007). A Comparative Study of The Efficacy of Four Different Bristle Designs of Tooth Brushes in Plaque Removal. J Indian Soc Pedod Prev Dent, 25,76-81.

Terezhalmy, GT., Bartizek, RD. ve Biesbrock, AR.(2008). Plaque- removal Efficacy of Four Types of Dental Floss. J Periodontol, 79, 245-51.

(URL-1) www.auspharm.com.au/infadent.html (E.T.:23.4.2023)

(URL-10) www.oralb.com/tr/products/product.asp?tid=products&sub=flossinterdental&cid=flossinterdental&pid=hbirdFI (E.T.:23.04.2023)

(URL-11) www.g2.tepe.com/ (E.T.: 23.04.2023)

(URL-12)-www.dentist.net/popup-bg-proxabrush.asp (E.T.:23.04.2023)

(URL-13)Review of automated plaque removal products. http://www.mmcpub.com/pdf/2000jph/200005jph_pdf/00jphv9n5p48.pdf (E.T.:23.04.2023)

(URL-14) Dil ve yanak temizleyicisi. http://www.colgate.com.tr/app/Colgate360/TR/Products/Original.cvsp (E.T.: 23.04.2023).

(URL-15) Mikro fiber ağız ve dil temizleyicisi. http://www.webdenal.com/store/orasys-mikro-fiber-agiz-ve-dil-temizleyici_fiyat.htm?idProduct=125654&idCategory=1969&topnavCategory=238 (E.T.:23.04.2023).

(URL-16) My Dentist's Choice Tooth Tissues. http://www.dentist.net/my-dentists-choice-tooth-tissues.asp (23.04.2023)

(URL-17)First teeth baby toothpaste. www.just4teeth.com/Biotene-First-Teeth-Baby-Toothpaste;jsessionid=0a01074e1f43aa91a105078b488eb69

6fc2aa377451c.e3eTaxeKbh0Te34Pa38Ta38Oa3b0?sc=2&category=243 (E.T.:23.04.2023)

(URL-2) www.tekinmedikal.net/pinfo.asp?pid=371 (E.T.:23.4.2023)

(URL-3)www.mun-h-center.se/en/Mun-H-Center/Mun-H-Center E/Hjalpmedel/Produktlista/Munvard/Rengoring-av-munslemhinnor/Proxident-Oral-Wipe-small (E.T. 23.04.2023)

(URL-4)www.mun-h-center.se/en/Mun-H-Center/Mun-H-Center-E/Hjalpmedel/Produktlista/Munvard/Forstorade-grepp/Forstorat-grepp/ (E.T.:23.04.2023)

(URL-5)www.mun-h-center.se/en/Mun-H-Center/Mun-H-Center-E/Hjalpmedel/Produktlista/Munvard/Forstorade-grepp/Proxident-Hallare/ (E.T.: 23.04.2023)

(URL-6)www.ada.org/prof/resources/pubs/jada/patient/patient_60.pdf (E.T.:23.04.2023)

(URL-7) www.violight.com/viviga.html (E.T.:23.04.2023)

(URL-8)www.vivagreen.com/products/silver-care-plus-self-sanitizing-toothbrush (E.T.:23.04.2023)

(URL-9)www.dentist.net/kidstoothbrush.asp (E.T.:23.04.2023)

Versteeg, PA., Rosema, NA., Timmerman, MF., Van der Velden, U. ve Van der Weijden GA.(2008). Evaluation of Two Soft Manual Toothbrushes With Different Filament Designs in Relation to Gingival Abrasion and Plaque Removing Efficacy. Int J Dent Hyg, 6, 166-73.

Walters, PA., Cugini, M., Biesbrock, AR. ve Warren, PR. (2007). A Novel Oscillating-rotating Power Toothbrush with SmartGuide: Designed for Enhanced Performance and Compliance.(2007). J Contemp Dent Pract , 8, 1-9.

KAYNAKÇA

Acun Köksalanlar, A., ve Köroğlu, A. (2021). Yabancı Turistlerin Tipolojilerine Göre Seyahat Sağlık Risk Algıları ve Önleme Davranışlarının Belirlenmesi https://tutad.org/index.php/tutad/article/view/452/448 (E.T.: 16.03.2023).

Arici, S. (2023). Turizm Araştırmacıları Gözünden Covid-19'un Turizme Etkileri. *Pamukkale Üniversitesi Sosyal Bilimler Enstitüsü Dergisi*, 55, 285–302.

Arı, H. O. (2022). Türkiye'deki Sağlık Turizmi Politikalarının, Sektörel Hedefler Bağlamında Mevcut Durumunun Değerlendirilmesi. *Journal of Tourism and Gastronomy Studies*, 10(1), 571–588.

Aymankuy, Y. ve Balkaner Yılmaz, S. (2023). Akademisyen Gözüyle Turist Sağlığı ve Turist Güvenliği. *Gastroia: Journal of Gastronomy And Travel Research,* 7(1), 157–179.

Bahar, B. ve Akürek, B. D. (2022). Medikal Turizmin Türkiye'deki Gelişimi Üzerine Nitel Bir Araştırma. https://javstudies.com/?mod=tammetin&makaleadi=&key=63623. (E.T.: 10.01.2023).

Boğan., E. ve Sarıışık., M. (2016). Yerel Halkın Turizm Faaliyetine Yönelik Görüş Ve Algılamalarının Belirlenmesi Üzerine Alanya'da Bir Araştırma. *Kastamonu Üniversitesi İktisadi ve İdari Bilimler Fakültesi Dergisi,* 12, 325-342.

Çavuşoğlu, S. ve Bükey, A. (2022). Sağlık Turizmi Deneyiminin Turist İlham Kaynağı Ve Bağlılığına Etkisi. https://www.joghat.org/uploads/2022-vol-5-issue-1-full-text-109.pdf. (E.T.: 22.03.2023).

Dalan, C., ve Arıkan Saltık, ışıl. (n.d.). Paydaşların Bakış Açısıyla Muğla İli Sağlık Turizmi görünümü. https://tutad.org/index.php/tutad/article/view/485/481. (E.T.: 10.02.2023).

Demir, E. (2020). Turizmin Sosyo-Kültürel Etkileri Üzerine Bir İnceleme. *Antalya Bilim Üniversitesi Uluslararası Sosyal Bilimler Dergisi,* 1(1), 62-77.

Doğan Burtan, B., ve Aslan, A. (n.d.). Türkiye'de Sağlık Turizminin Mevcut Durumu Ve Ülke Ekonomisine Katkıları. *Dicle Üniversitesi İktisadi ve İdari Bilimler Fakültesi Dergisi,* 9(18), 391-420.

Evci Kiraz, D. E. ve Deniz Özdemir, P. (2018). Sağlıklı Turizm Hareketi Healthy Tourism Movement. *J Biotechnol and Strategic Health Res*, 2(1), 1–8.

Evci, E. ve Tezcan, S. (2005). Farklı Turizm Yörelerindeki Bazı Konaklama Tesislerinin Sağlık Açısından Değerlendirilmesi ve Turistlerin Sağlık Sorunları. *Journal of Turgut Ozal Medical Center,* 12(2), 99–109.

Galante, J., Iribarren, S. J. ve Pearce, P. F. (2013). Effects of mindfulness-based cognitive therapy on mental disorders: a systematic review and meta-analysis of randomised controlled trials. https://journals.sagepub.com/doi/10.1177/1744987112466087. (E.T.: 12.02.2023).

Gençoğlu, P. (2018). Türkiye'de İllerin Gelişmişlik Düzeyi Dikkate Alınarak Sağlık Hizmetlerinin Kümeleme Analizi Aracılığıyla Değerlendirilmesi. *Erciyes Üniversitesi İktisadi ve İdari Bilimler Fakültesi Dergisi,* 52, 301–324.

Gür, Ş., Karakuş, K. ve Yeşilyurt, B. (2023). Sağlık Hizmetleri Performans Yönetiminde Kritik Başarı Faktörlerinin AAS Yöntemi İle Değerlendirilmesi. *Uluslararası Mühendislik Araştırma ve Geliştirme Dergisi*, 15(1), 40–48.

Hente, L., Hodeck, A., ve Schlesinger, T. (2022). Establishment and management of a workplace health promotion network in rural areas: a case study. https://doi.org/10.1093/HEAPRO/DAAC123. (E.T.: 12.04.2023).

Küçükilhan, M. (2022). Termal Otellerin Mali Sorunları ve Termal Turizmin Geleceğine Bölgesel Bir Bakış. *Türkiye Sağlık Enstitüleri Başkanlığı Dergisi*, 5(2), 39–59.

Öztürk, Y. (2022). Turizmin Çevresel Etkilerine Yönelik Algı, Kentsel Aidiyet Duygusu ve Turizm Gelişimini Destekleme Tutumu Arasındaki İlişki. *Journal of Tourism and Gastronomy Studies*, 10(4), 3154-3172.

Perera-Gil, J. (2017). Health Tourism in Clinics Located in Tourist Areas: the Case of Spain. *Journal of Clinical Medicine Research Updates*, 4(1), 1–4.

Rajagopal, S., Guo, L., ve Edvardsson, bo. (2013). Role of resource integration in adoption of medical tourism service. *International Journal of Quality and Service Sciences,* 5(3), 321–336.

Ray, D. (2010). Manpower Planning as a Prerequisite for Health Manpower Development. https://Doi.Org/10.1080/0033039790160402. (E.T.: 26.02.2023).

Üstün, U. ve Demir Uslu, Y. (2022). Türkiye'nin Sağlık Turizminde Tercih Edilme Nedenleri Üzerine Bir Çalışma: Medikal Turizm Endeksi. *Avrupa Bilim ve Teknoloji Dergisi*, 33, 344–353.

Yiğit, A., Yiğit, V. ve Eroymak, S. (2019). Veri Zarflama Analizi ile Ülkelerin Medikal Turizm Etkinliğinin Ölçülmesi. *OPUS Uluslararası Toplum Araştırmaları Dergisi,* 12, 917–936.

Editör:
Doç. Dr. Sanem Berkün

Sosyal, Beşeri ve İdari Bilimler

Alanında Uluslararası Araştırmalar XXII

EĞİTİM
yayınevi

SOSYAL, BEŞERİ VE İDARİ BİLİMLER ALANINDA ULUSLARARASI ARAŞTIRMALAR XXII

Editör: Doç. Dr. Sanem Berkün

Genel Yayın Yönetmeni: Yusuf Ziya Aydoğan (yza@egitimyayinevi.com)
Genel Yayın Koordinatörü: Yusuf Yavuz (yusufyavuz@egitimyayinevi.com)
Sayfa Tasarımı: Eğitim Yayınevi Grafik Birimi
Kapak Tasarımı: Eğitim Yayınevi Grafik Birimi

T.C. Kültür ve Turizm Bakanlığı
Yayıncı Sertifika No: 47830

ISBN: 978-625-6408-88-3
1. Baskı, Nisan 2023

Baskı Cilt
Uzun Dijital Matbaacılık
İstanbul Cad. İstanbul Çarşısı No: 48/48 - 49 İskitler 06070 / Ankara
Matbaa Sertifika No: 47865

Kütüphane Kimlik Kartı

SOSYAL, BEŞERİ VE İDARİ BİLİMLER ALANINDA ULUSLARARASI ARAŞTIRMALAR XXII
Editör: Doç. Dr. Sanem Berkün
310 s., 165x240 mm
Kaynakça var, dizin yok.
ISBN: 978-625-6408-88-3

Copyright © Bu kitabın Türkiye'deki her türlü yayın hakkı Eğitim Yayınevi'ne aittir. Bütün hakları saklıdır. Kitabın tamamı veya bir kısmı 5846 sayılı yasanın hükümlerine göre kitabı yayımlayan firmanın ve yazarlarının önceden izni olmadan elektronik/mekanik yolla, fotokopi yoluyla ya da herhangi bir kayıt sistemi ile çoğaltılamaz, yayımlanamaz.

EĞİTİM
yayınevi

Yayınevi Türkiye Ofis: İstanbul: Eğitim Yayınevi Tic. Ltd. Şti., Atakent mah. Yasemen sok. No: 4/B, Ümraniye, İstanbul, Türkiye

Konya: Eğitim Yayınevi Tic. Ltd. Şti., Fevzi Çakmak Mah. 10721 Sok. B Blok, No: 16/B, Safakent, Karatay, Konya, Türkiye
+90 332 351 92 85, +90 533 151 50 42, 0 332 502 50 42
bilgi@egitimyayinevi.com

Yayınevi Amerika Ofis: New York: Egitim Publishing Group, Inc.
P.O. Box 768/Armonk, New York, 10504-0768, United States of America
americaoffice@egitimyayinevi.com

Lojistik ve Sevkiyat Merkezi: Kitapmatik Lojistik ve Sevkiyat Merkezi, Fevzi Çakmak Mah. 10721 Sok. B Blok, No: 16/B, Safakent, Karatay, Konya, Türkiye
sevkiyat@egitimyayinevi.com

Kitabevi Şubesi: Eğitim Kitabevi, Şükran mah. Rampalı 121, Meram, Konya, Türkiye
+90 332 499 90 00
bilgi@egitimkitabevi.com

İnternet Satış: www.kitapmatik.com.tr
+90 537 512 43 00
bilgi@kitapmatik.com.tr

kitapmatik
İlk okuyan siz olun
İnternetteki kitapçınız

Kaynakça

ARC, What do Muslims teach us about ecology?, Alliance of Religions and Conservation, http://www.arcworld.org/faiths.asp?pageID=6 (E.T.: 25 Mayıs 2022).

Doja, A. (2006a), A Political History of Bektashism from Ottoman Anatolia to Contemporary Turkey, *Journal of Church & State*, 48 (2), 423–450.

Doja, A. (2006b), Spiritual Surrender: From Companionship to Hierarchy in the History of Bektashism. *Numen: International Review for the History of Religions*, 53(4), 448–510.

Endirce, N. (1998), The Environment in Alevism and Bektashism, İstanbul: Can Yayınları.

Ignatow, G. (2008), Transnational environmentalism at Europe's boundaries: identity movements in Lithuania and Turkey, *Current Sociology,* 56(6): 845–864.

Karamustafa, A. T. (1994), *God's Unruly Friends: Dervish Groups in the Islamic Later Middle Period 1200–1550,* Salt Lake City, UT: University of Utah Press.

Koukos, M. (1991), Στα βήματα του Ορφέα, Οδοιπορικό της Θράκης, In the steps of Orpheas, Traveling in Thrace, http://alex.eled.duth.gr/Eldoseis/Koukos/orfeas/ index.htm (E.T.: 25 Mayıs 2022).

Kressing, F. (2002), A Preliminary account of research regarding the Albanian Bektashis Myths and unresolved questions, in Albania – *A Country in Transition. Aspects of Changing Identities in a South-east European Country*, ed. K. Kaser and F. Kressing, Baden-Baden, pp. 65–92.

Leaman, O. and Nasr, S. H. (ed.) (2001), *History of Islamic Philosophy (Routledge History of World Philosophies),* New York: Routledge.

Mavrommatis, G. (2008), Bektashis in 20th century Greece, *Turcica*, 40, 219–251.

Mélikoff, I. (1998), Bektashi/Kızılbas: historical bipartition and its consequences, in, Alevi Identities. Cultural, Religious and Social Perspectives, Papers read at a Conference held at the Swedish Research Institute in Istanbul, November 25–27 1996 ed. T. Olsson, E. Özdalga and Kathrin Raudvere, Swedish Research Institute Transactions 8, 1–7.

NasseJ, A. O. (1986), Muslim declaration, in The Assisi Declarations: Messages on Man and Nature from Buddhism, Christianity, Hinduism, Islam and Judaism, *WWF, Gland: WWF International.*

Norcliffe, D. (1999), Islam, in World Religions: an Introduction for Students ed. J. Fowler, M. Fowler, D. Norcliffe, N. Hill and D. Watkins, Brighton: Sussex Academic Press.

Zarcone, T. (2005), Stone people, tree people and animal people in Turkic Asia and Eastern Europe, *Diogenes* 207: 35–46.

Zeginis, E. (2001), Ο Μπεχτατισμός στη Δ. Θράκη: Συμβολή στην Ιστορία της διαδόσεως του Μουσουλμανισμού στον Ελλαδικό χώρο [Bektashi Religion in Western Thrace: Contribution to the History of the Spread of Islam in Greece], Thessaloniki: Institute for Balkan Studies.

KAYNAKÇA

Aktaş, V. (2014). Islamization of Anatolia and the Effects of Established Sufism (Orders). *Anthropologist,* 17(1), 147-55.

Appiah, K.A. (1997). Cosmopolitan Patriots. *Critical Inquiry,* 617-39.

Argyrou, V. (1999). Sameness and the Ethnological Will to Meaning, *1. Current Anthropology,* 40(1), 29-41.

Ballantyne, G. (2012). Invention or Transformation? Tradition and Innovation in Turkish Alevi Identity. *Journal of the American Academy of Religion,* 76(2), 280-311.

Bilici, F. (2005). The Function of Alevi-Bektashi Theology in Modern Turkey. In T. Olsson, E. Ozdalga and C. Raudvere (eds.), *Alevi Identity: Cultural, Religious and Social Perspectives*. London: Routledge.

Cornell, E. (2006). A Surviving Neoplatonism: On the Creed of the Bektashi Order. Conversations with a Mürsit. *Islam and Christian–Muslim Relations,* 17(1), 1-20.

Çamuroğlu, R. (1998). Alevi Revivalism in Turkey. In T. Olsson, E. Ozdalga and C. Raudvere (eds.), *Alevi Identity: Cultural, Religious and Social Perspectives,* London: Routledge.

Doja, A. (2003). Confraternal Religion: From Liberation Theology to Political Reversal. *History and Anthropology*, 14(4), 349-81.

Dressler, M. (2008). Religio-secular Metamorphoses: The Re-making of Turkish Alevism. *Journal of the American Academy of Religion,* 76(2), 280-311.

Elwert, G. (1997). Switching of We-group Identities: The Alevis as a Case Among Many Others, in K. Kehl-Bodrogi, B.K. Heinkeleand and A.O. Beaujean (eds.), *Syncretistic Religious Communities in the Near East: Collected Papers of the International Symposium, 'Alevism in Turkey and Comparable Syncretistic Religious Communities in the Near East in the Past and Present',* Berlin, 14-17 April 1955 (Vol. 76). Leiden: Brill, pp. 65-86.

Erdemir, A. (2005). Tradition and Modernity: Alevis' Ambiguous Terms and Turkey's Ambivalent Subjects. *Middle Eastern Studies,* 41(6), 937-51.

Erol, A. (2010). Re-imagining Identity: The Transformation of the Alevi Semah. *Middle Eastern Studies,* 46(3), 375-87.

Es, M. (2013). Alevis in Cemevis: Religion and Secularism in Turkey. In I. Becci, M. Burchardt and J. Casanova (eds.), *Topographies of Faith: Religion in Urban Spaces*. Leiden: Brill.

Fletcher, J. (1986). The Mongols: Ecological and Social Perspectives. *Harvard Journal of Asiatic Studies,* 46(1), 11-50.

Gökalp, A. (1980). Une minorité chiite en Anatolie: les Alevî. *Recherches sur L'Islam: Histoire et Anthropologie,* 35(4), 748-63.

Göner, Ö. (2005). The Transformation of the Alevi Collective Identity. *Cultural Dynamics,* 17(2), 107-34.

Hamrin-Dahl, T. (2014). The Alevi and Questions of Identity, Including Violence and Insider/Outsider Perspectives. *Scripta Instituti Donneriani Aboensis*, 19, 108-25.

Harmansah, R., T. Tanyeri-Erdemir and R.M. Hayden (2014). Secularizing the Unsecularizable, in E. Barkanand and K. Barkey (eds.), *Choreographies of Shared Sacred Sites: Religion, Politics, and Conflict Resolution,* New York: Columbia University Press.

Hedrick, T. (2008). Race, Difference, and Anthropology in Kant's cosmopolitanism. *Journal of the History of Philosophy*, 46(2), 245-68.

Hill, J.D. (2011). *Becoming a Cosmopolitan: What it Means to be a Human Being in the New Millennium*. Lanham: Rowman & Littlefield Publishers.

Hoxha, H. (2007). The Bektashi Sufi Order. PhD dissertation.Kingdom of Saudi Arabia: Taibah University,

Karaosmanoğlu, K. (2013). Beyond Essentialism: Negotiating Alevi Identity in Urban Turkey. *Identities,* 20(5), 580-97.

Karolewski, J. (2008). What is Heterodox about Alevism? The Development of Anti-Alevi Discrimination and Resentment. *Die Welt des Islams*, 48(3), 434-56.

Kasapoğlu, M.A., and M.C. Ecevit (2004). Culture and Social Structure: Identity in Turkey. *Human Studies,* 27(2), 137-67.

Kehl-Bodrogi, K. (1997). Introduction, in K. Kehl-Bodrogi, B.K. Heinkeleand and A.O. Beaujean (eds.), *Syncretistic Religious Communities in the Near East: Collected Papers of the International Symposium, 'Alevism in Turkey and Comparable Syncretistic Religious Communities in the Near East in the Past and Present',* Leiden: Brill

Koçan, G., and A. Öncü (2004). Citizen Alevi in Turkey: Beyond Confirmation and Denial. *Journal of Historical Sociology,* 17(4), 464-89.

Köse, T. (2012). Ideological or Religious? Contending Visions on the Future of Alevi Identity. *Identities,* 19(5), 576-96.

Melikoff, I. (1998). Bektashi/Kızılbaş: Historical Bipartition and its Consequences. In T. Olsson, E. Ozdalga and C. Raudvere (eds.), *Alevi Identity: Cultural, Religious and Social Perspectives.* London: Routledge.

Özmen, F.A. (2011). The Alevi Identity and Civil Rights in the Twenty-First Century. In Rasim Ösgür and Pinar Enneli (eds*.), Societal Peace and Ideal Citizenship for Turkey*. Lanham: Lexington Books.

Poyraz, B. (2005). The Turkish State and Alevis: Changing Parameters of an Uneasy Relationship. *Middle Eastern Studies*, 41(4), 503-16.

Rabasa, A., and F.S. Larabee (2008). *The Rise of Political Islam in Turkey*. Santa Monica: Rand Corporation.

Rapport, N. (2006). Anthropology as Cosmopolitan Study. *Anthropology Today*, 22(1), 23-4.

Rapport, N. (2012). *Anyone: The Cosmopolitan Subject of Anthropology*. Oxford: Berghahn.

Schwartz, S. (2008). *The Other Islam: Sufism and the Road to Global Harmony*. New York: Doubleday.

Scott, J.C. (1990). *Domination and the Arts of Resistance: Hidden Transcripts*. New Haven: Yale University Press.

Shankland, D. (1998). Anthropology and Ethnicity: The Place of Ethnography in the New Alevi Movement. In T. Olsson, E. Ozdalga and C. Raudvere (eds.), *Alevi Identity: Cultural, Religious and Social Perspectives,* London and New York: Routledge.

Shindeldecker, J. (1998). Turkish Alevis Today. Istanbul: Sahkulu Sultan Külliyesi Vakfı.

Stewart, M. (2007). Modernity and the Alevis of Turkey: Identity, Challenges and Change. *Journal of International Relations,* 9(1), 50-60.

Şahin, S. (2001). The Alevi Movement: Transformation from Secret Oral to Public Written

Culture in National and Transnational Social Spaces. PhD dissertation. New York: New School of Social Research,

Tee, C. (2013). The Sufi Mystical Idiom in Alevi Aşık Poetry: Flexibility, Adaptation and Meaning. *European Journal of Turkish Studies: Social Sciences on Contemporary Turkey*.

Tol, U.U. (2009). The Sustainability Crisis of Alevis, Phd dissertation. Ankara: Middle East Technical University.

Trowbridge, S.V.R. (1921). The Alevis. *The Muslim World*, 11(3), 253-66.

Vorhoff, K. (1998). 'Let's Reclaim our History and Culture!' Imagining Alevi Community in Contemporary Turkey. *Die Welt des Islams*, 38, 220-52.

Wakamatsu, H. (2015). Transmitting the Tradition: An Analysis on Master-Disciple Relationship in Alevi Community of Turkey. *International Journal of Social Sciences and Education Research*, 1(3), 772-89.

Werbner, P. (2006). Understanding Vernacular Cosmopolitanism. *Anthropology News*, 47(5), 7-11.

White, P.J., and J. Jongerden (eds.) (2003). *Turkey's Alevi Enigma: A Comprehensive Overview*. Leiden: Brill.

Wilson, M.B. (2015). Ritual and Rhyme: Alevi-Bektashi Interpretations and Translations of the Qur'an (1953-2007). *Journal of Qur'anic Studies*, 17(3), 75-99.

Yaman, A., and A. Erdemir (2006). *Alevism-Bektashism: A Brief Introduction.* Cem Foundation.

Zeidan, D. (1999). The Alevi of Anatolia. *Middle East Review of International Affairs*, 3(4), 74-89.

KAYNAKÇA

A., Ç. (2008). *Akıl ve Toplumun Özgürleşimi: Jürgen Habermas Üzerine Bir Çalışma.* İstanbul: İletişim Yayınları.

Adorno , T. W., & Horkheimer, M. (2014). *Teori ve Pratik Üzerine.* İstanbul: Metis.

Adorno, T. (1976). *The Positivist Dispute in German Sociology.* London: Heinemann.

Adorno, T. (1989). *Kierkegaard: The Construction of the Aesthetic.* Minneapolis: University of Minnesota Press.

Adorno, T. (2003 (36)). Neden Hala Felsefe? *Cogito*, 184-199.

Adorno, T. (2008). *Lectures on Negative Dialectics: Fragments of a Lecture Course 1965/1966.* Cambridge: Polity Press.

Adorno, T. (2010 (6)). Husserl ve İdealizm Problemi. *Baykuş Felsefe Yazıları Dergisi*, 104-117.

Adorno, T. (2010). *Einführung in Die Dialektik.* Berlin: Suhrkamp Verlag.

Adorno, T. (2011). *Eleştiri: Toplum Üzerine Yazılar* . istanbul : Belge Yayınları.

Adorno, T. (2012). *Ahlak Felsefesinin Sorunları.* İstanbul: Metis.

Adorno, T. (2014). *Mınıma Moralıa: Sakatlanmış Yaşamdan Yansımalar.* İstanbul: Metis.

Adorno, T. (2015). *Sahicilik Jargonu: Alman İdeolojisi Üzerine 1962-1964.* İstanbul: Metis.

Adorno, T. W. (1993). *Hegel: Three Studies.* London: The MIT Press.

Adorno, T. W. (2016). *Negatif Diyalektik.* İstanbul: Metis Yayınları.

Adorno, T. W., & Horkheimer, M. (2010). *Aydınlanmanın Diyalektiği.* İstanbul: Kabalcı.

Alford, C. (2004 (28)). Totalitenin Karşıtı : Levinas ve Frankfurt Okulu. *Doğu-Batı*, 129-154.

Jay, M. (2014). *Diyalektik İmgelem : Frankfurt Okulu'nun Tarihi ve Çalışmaları (1923-1950).* İstanbul: Ayrıntı Yayınları.

Becermen, M. (2009). *Theodor W.Adorno ve Michel Foucault'da Hakikat ve İktidar İlişkisi* . Ankara: Hacettepe Üniversitesi Sosyal Bilimler Enstitüsü , Yayınlanmamış Doktora Tezi.

Benhabib, S. (2005). *Eleştiri,Norm ve Ütopya: Eleştirel Teorinin Temellerine İlişkin Bir İnceleme.* İstanbul: İletişim.

Best, S., & Kellner, D. (2011). *Postmodern Teori.* İstanbul: Ayrıntı Yayınları.

Bonefeld, W. (2014). *Yıkıcı Akıl ve Olumsuzlama: Devlet,Sermaye,Sınıf.* İstanbul: Otonom.

Bottomore, T. (2012). *Marksist Düşünce Sözlüğü*. İstanbul: İletişim Yayınları.

Bottomore, T. (2013). *Franfurt Okulu ve Eleştirisi.* İstanbul: Say Yayınları.

Bozzetti.M. (2001). Hegel on Trial: Adorno's Critique of Philosophical Systems. N. Gibson, & A. Rubin içinde, *Adorno: A Critical Reader.* Wiley-Blackwell.

Bronner, S. (1994). *Of Critical Theory and ıts Theorists.* Oxford: Blackwell.

Buck-Morss, S. (1979). *The Origin of Negative Dialectics: Theodor W. Adorno ,Walter Benjamin ,and the Frankfurt Institute.* New York: The Free Press.

Cemal, M. (1999). Hegel'in Diyalektiği ve Olumsuz Diyalektik. W. Reijen içinde, *Adorno: Bir Giriş* (s. 95-116). İstanbul: Belge Uluslararası Yayıncılık.

Cevizci, A. (2003). *Felsefe Ansiklopedisi.* İstanbul: Etik Yayınları.

Cevizci, A. (2005). *Felsefe Sözlüğü.* İstanbul : Paradigma Yayınları .

Cevizci, A. (2014). *Felsefe Tarihi.* İstanbul: Say Yayınları.

Claussen, D. (2012). *Son Deha: Theodor W. Adorno.* İstanbul: Yapı Kredi Yayınları.

Coole, D. (2000). *Negativity and Politics: Dionysus and Dialectics from Kant to Poststructuralism.* New York: Routledge.

Dallmayr, F. (2010). Görüngübilim ve Eleştirel Kuram: Adorno. H. Bağce içinde, *Frankfurt Okulu* (s. 219-260). İstanbul: Türkiye İş Bankası Yayınları.

Delacampagne, C. (2014). *20. Yüzyıl Felsefe Tarihi* . İstanbul: Türkiye İş Bankası Kültür Yayınları.

Dews, P. (2011). Adorno,Post-Yapısalcılık ve Özdeşlik Eleştirisi. S. Zizek içinde, *ideolojiyi Haritalamak* (s. 73-101). İstanbul: Dipnot Yayınları.

F.R., D. (2010). Görüngübilim ve Eleştirel Kuram: Adorno. H. Bağce içinde, *Frankfurt Okulu* (s. 219-260). İstanbul: Türkiye İş Bankası Yayınları..

Güçlü, A., Uzun, E., Uzun, S., & Yolsal, Ü. H. (2008). *Felsefe Sözlüğü.* Ankara: Bilim ve Sanat.

Gülenç, K. (2015). *Frankfurt Okulu: Eleştiri, Toplum ve Bilim.* İstanbul: Ayrıntı Yayınları.

Hegel, G. (1986). *Tinin Görüngübilimi.* İstanbul: İdea Yayınları.

Hegel, G. (2006). *Tüze Felsefesi.* İstanbul: İdea Yayınları.

Held, D. (1980). *Introduction to Critical Theory : Horkheimer to Habermas* . Berkeley: University of California Press.

Holz.H.H. (2012). *Frankfurt Okulu Eleştirisi.* İstanbul: Evrensel Basım Yayın.

Höffe, 0. (2008). *Felsefenin Kısa Tarihi* . İstanbul: İnkılap Yayınevi.

Jarvis, S. (1998). *Adorno: A Critical Introduction.* New York: Routledge.

Jay, M. (2001). *Adorno.* İstanbul : Der Yayınları.

Jay, M. (2014). *Diyalektik İmgelem: Frankfurt Okulu'nun Tarihi ve Çalışmaları(1923-1950).* İstanbul : Ayrıntı Yayınları.

Kejanlıoğlu, B. (2005). *Frankfurt Okulu'nun Eleştirel Bir Uğrağı : İletişim ve Medya.* Ankara: Bilim ve Sanat Yayınları.

Kızılçelik, S. (2008). *Frankfurt Okulu.* İstanbul: Anı Yayıncılık.

Koçak, O. (2013). Önsöz: Horkheimer ve Frankfurt Okulu. M. Horkheimer içinde, *Akıl Tutulması* (s. 7-52). İstanbul : Metis Yayınları .

Martinson, M. (2012). Ontology of Hell : Reflections on Theodor W. Adorno's Reception of Soren Kierkegaard. *Literarüre And Theology,* 1-18.

Matamoros, F. (2011). Metafiziğin Düşüşü İle Dayanışma :Olumsuzluk Ve Umut. Holloway, Matamoros, & Tischler içinde, *Olumsuzluk ve Devrim: Adorno ve Politik Eylemcilik* (s. 207- 248). İstanbul: Otonom Yayıncılık.

Orman, E. (2013 (1)). Adorno'nun MINIMA MORALIA'yı "Sunuş"u. *Felsefe Düşün*, 172-179.

Orman, E. (2015). *Hegel'in Mutlak İdealizmi.* İstanbul: Belge Yayınları.

Reijen, W. (1999). *Adorno: Bir Giriş.* İstanbul: Belge Yayınları.

Rose, G. (1979). *The Melancholy Science: An Introduction to the Thought of Theodor W. Adorno.* New York: Columbia University Press.

Rush, F. (2005). Conceptual foundations of early Critical Theory. F. Rush içinde, *The Cambridge Companion to Critical Theory* (s. 6-39). Cambridge: Cambride University Press.

Slater, P. (1998). *Frankfurt Okulu* . İstanbul: Kabalcı .

Soykan, Ö. (2000). *Müziksel Dünya Ütopyasında Adorno İle Bir Yolculuk.* İstanbul : Bulut Yayınları.

Wajda, K. (2012). Kierkegaard and The Concept of Negative Dialectics of Theodor Adorno. *Studia Humanistyzne AGH*.

Wiggershaus, R. (1994). *The Frankfurt School: Its History ,Theories and Political Significance.*

Cambridge: Polity Press.

Wilson, R. (2023). Adorno'yu Anlamak-Yaşamın Diyakletiği. Ankara: Fol Kitap.

Yaşat, C. (2014). *Edebiyat Sosyolojisi Açısından Adorno Estetiğinin Toplumsal Temelleri* . İstanbul: Mimar Sinan Güzel Sanatlar Üniversitesi Sosyal Bilimler Enstitüsü, Yayınlanmamış Doktora Tezi.

Yibing, Z. (2012). *Adorno'nun Negatif Diyalektiği ve Žižek'in Lacanvari İmkansız Devrimi.* İstanbul

KAYNAKÇA

Aisa, R., Larramona, G., & Pueyo, F. (2015). Active aging, preventive health and dependency: Heterogeneous workers, differential behavior. *Journal of Economic Behavior & Organization,* 117, 1-9.

Bartlett, H. (2003). An ageing perspective. Foresight, 5(6), 26-33.

Bergeman, C. S. (1997). Aging : Genetic and Environmental Influences. Thousand Oaks: SAGE Publications, Inc.

Cobley, S., Sanders, R., Halaki, M., & O'Dwyer, N. (2017). A solid swing and … contact [or miss]? Commentary on "Towards a Grand Unified Theory of sports performance". *Human Movement Science,* 56, 163-165.

Compañó, R., Bock, A., Burgelman, J., Cabrera, M., Da Costa, O., Mattsson, P., & Malanowski, N. (2006). Converging applications for active ageing policy. *Foresight*, 8(2), 30-42.

Dorey, D. (2004). *Making space for humanitarianism: Observations on place identity and the humanitarian environment.* A Thesis Submitted in Partial Fulfillment of the Requirements for the Degree of Masters of Arts at Dalhousie University, Halifax, Nova Scotia.

Emonds, A., Funken, J., Potthast, W., & Mombaur, K. (2019). Comparison of Sprinting With and Without Running-Specific Prostheses Using Optimal Control Techniques. *Robotica,* 37(12), 2176-2194.

Epstein, L. H., O'Donnell, S., Biondolillo, M. J., Hostler, D., & Roemmich, J. N. (2021). Comparing the reinforcing value of high intensity interval training versus moderate intensity aerobic exercise in sedentary adults. *Physiology & Behavior,* 238, 1-8.

Finn, K. (2005). *Locations of identity: Space, place, and mobility in contemporary quebecois immigrant literature.* A Dissertation Submitted to the Faculty of the University of Miami in Partial Fulfillment of the Requirements for the Degree of Doctor of Philosophy, Coral Gables, Florida.

Hazelton, L., Gillin, L., Kerr, F., Kitson, A., & Lindsay, N. (2019). An ageing well collaboration: opportunity or wicked problem. *Journal of Business Strategy,* 40(1), 18-27.

Henkens, K., Schippers, J., Frerichs, F., Lindley, R., Aleksandrowicz, P., Baldauf, B., & Galloway, S. (2012). Active ageing in organisations: a case study approach. *International Journal of Manpower*, 33(6), 666-684.

Lara, J. I. (2012). *In search of identity: The place of space, (proto) race and ideology in colonial and post-colonial honduras.* A Dissertation Submitted to the Faculty of the Graduate School of Arts and Sciences of Georgetown University in Partial Fulfillment of the Requirements for the Degree of Doctor of Philosophy in Spanish, Washington, DC.

Lazarus, R. S., & Lazarus, B. N. (2006). Coping with Aging. Oxford: Oxford University Press.

Loturco, I., De la Fuente, C., Bishop, C., Nichioka, H., Lessio, D., Moreno, C. T., Pereira, L. A., & Carpes, F. P. (2021). Video-based biomechanical analysis of an unexpected Achilles tendon rupture in an Olympic sprinter. *Journal of Biomechanics,* 117, 1-6.

Medeiros, K. de. (2014). Narrative Gerontology in Research and Practice. New York: Springer Publishing Company.

Riva, G., Gaggioli, A., Villani, D., Cipresso, P., Repetto, C., Serino, S., Triberti, S., Brivio, E., Galimberti, C., & Graffigna, G. (2014). Positive Technology for Healthy Living and Active Ageing. In G. Riva, P. A. Marsan, & C. Grassi (Eds.), Active Ageing and Healthy Living: A Human Centered Approach in Research and Innovation As Source of Quality of Life (pp. 44-56). Amsterdam, Netherlands: IOS Press.

Robbins, T. D., Lim Choi Keung, S. N., & Arvanitis, T. N. (2018). E-health for active ageing; A systematic review. *Maturitas,* 114, 34-40.

Rossini, P. M., & Marra, C. (2014). Demographic Changes and the Challenge for a Healthy Ageing. In G. Riva, P. A. Marsan, & C. Grassi (Eds.), Active Ageing and Healthy Living: A Human Centered Approach in Research and Innovation As Source of Quality of Life (pp. 23-31). Amsterdam, Netherlands: IOS Press.

Rosu, D. (2022). Effect of extracurricular interest of students in the field of physical education and sports on the development of entrepreneurial skills. *Journal of Physical Education and Sport,* 22(8), 1927-1932.

Takamura, J. C. (2013). The Future Is Aging. In F. L. Ahearn (Ed.), Issues in Global Aging (pp. 9-14). New York: Routledge.

Timonen, V. (2008). Ageing Societies : A Comparative Introduction. Maidenhead, England: McGraw-Hill Education.

Velazquez, A., Martínez-García, A. I., Favela, J., & Ochoa, S. F. (2017). Adaptive exergames to support active aging: An action research study. *Pervasive and Mobile Computing,* 34, 60-78.

Wilson, K. M. (2009). *Identity, space, place and postsecondary education: Exploring the educational perceptions and ambitions of youth of the rural communities of manitoulin island.* A Thesis Submitted to the Faculty of Graduate Studies and Research in Partial Fulfillment of the Requirements for the Degree of Master of Arts Department of Geography and Environmental Studies, Carleton University, Ottawa, Ontario.

Winand, M., Schneiders, C., Merten, S., & Marlier, M. (2021). Sports fans and innovation: An analysis of football fans' satisfaction with video assistant refereeing through social identity and argumentative theories. *Journal of Business Research,* 136, 99-109.

Youdin, R. (2016). Psychology of Aging 101. New York: Springer Publishing Company.

Zacher, H., Kooij, D. T. A. M., & Beier, M. E. (2018). Active aging at work: Contributing factors and implications for organizations. *Organizational Dynamics,* 47(1), 37-45.

KAYNAKÇA

ALKAN MEŞHUR, Filiz H. (2004) "Engellilerin Çalışma Yaşamına Katılma Gerekliliği ve Uygulanan İstihdam Politikalarının Değerlendirilmesi", Öz-Veri Dergisi, Cilt: I, Sayı :2, s. 176-183.

ALKAN MEŞHUR, Filiz H. (2006) "Engellilerin Bir İstihdam Seçeneği Olarak Tele Çalışma: Modellenmesi ve Modelin Kent Planlama Açısından İrdelenmesi, Selçuk Üniversitesi Fen Bilimler Enstitüsü Mimarlık Anabilim Dalı (Yayınlanmamış Doktora Tezi) Konya.

ALTAN Ömer Zülfü (1998) " Kota Tekniği Ve Kota Oranlarının Yükseltilmesinde Ülkemizde Daha Çok Sakatın İstihdam Edilebilmesine Yardımcı Olabilir mi?", Mercek Dergisi, MESS, Türkiye Metal Sanayicileri Sendikası, ss. 25-33.

ALTAN Ömer Zülfü (1999) "Türkiye'de Sakatların İstihdam Edilerek Korunmalarını Ön Gören Sosyal Politikalar Yeniden Yapılanırken", Anadolu Üniversitesi İktisadi İdari Bilimler Fakültesi Dergisi, Cilt: 15, Sayı: 1-2, ss. 411-436.

AKTAŞ Canan, GERGİN Sinan, KUZ Tayyar, MUTLUOĞLU Lütfiye, UĞRULU Bahar ve YILMAZ Zuhal (2004) "Türkiye Korumalı İşyerleri Araştırması", Özveri Dergisi, Cilt: 1, Sayı: 2, http://www.ozida.gov.tr/ozveri/ov2/ov2korumaliisyeri.htm , (18. 04.2023).

ARNOLD Nancy L and SEEKİNS Tom (2002) "Self-Employment: A Process for Use by Vocational Rehabilitation Agencies", Journal of Vocational Rehabilitation, Volume: 17, No: 2, pp. 107–113.

AYSOSY Mehmet (2004) Avrupa Birliği Sürecinde Özürlüler Politikası, Açı Kitapları, İstanbul.

BARNES Helen (2000) Workıng For a Lıvıng? Employment, Benefits and the Living Standards of Disabled People, The Policy Pres, Bristol.

BARNES Colin, MERCER Geof and SHAKESPEARE Tom (1999) Exploring Disability, Polity Press, Cambridge.

BERKÜN, Sanem (2013) *Özürlülerin İstihdamında Ev Esaslı Tele Çalışma (Evde TeleÇalışma): Bursa İli Belediyelerinden Örnekler*, TC Çalışma ve Sosyal Güvenlik Bakanlığı Çalışma ve Sosyal Güvenlik Eğitim ve Araştırma Merkezi Yayını, Yayın No. 38, Ankara.

BOZKURT Veysel (2009) Endüstriyel & Post-endüstriyel Dönüşüm Bilgi, Ekonomi, Kültür, Ekin Kitabevi, Bursa.

BUEHLER Christian "Telework Traınıng As Opportunıty For Vocatıonal Integratıon Of People Wıth Severe Dısabılıtes - Approach And Fırst Experıences", http://www.dinf.ne.jp/doc/english/Us_Eu/conf/csun_97/csun97_022.html, (18. 04.2023).

BTK, (2012), Bilgi ve İletişim Teknolojilerine Engelsiz Erişim" , https://www.btk.gov.tr/uploads/pages/slug/bilgi-ve-iletisim-teknolojlerinde-engelsiz-erisim.pdf, (18. 04.2023).

BURCU, Esra (2007) Türkiye'de Özürlü Birey Olma Temel Sosyolojik Özellikleri ve Sorunları Üzerine Bir Araştırma, Hacettepe Üniversitesi Yayınları, Ankara.

ÇAKIR Özlem (2002) "Sosyal Dışlanma", Dokuz Eylül Üniversitesi Sosyal Bilimler Enstitüsü Dergisi, Cilt:4, Sayı: 3, ss. 83-104.

DEMİRCİOĞLU Mağdule (2010)Üretim Sürecinde Sakat Emeği, Kibele Yayınları, İstanbul.

Descriptions of Work-at-Home Positions through NTI, http://nticentral.org/work-at-home-jobs-positions.shtm , (18. 04.2023).

Dünya Engellilik Raporu, (2011), https://static.ohu.edu.tr/uniweb/media/portallar/engelsizuniversite/duyurular/1345/diwnu3i5.pdf (18. 04.2023).

GÖZE Ayferi (2009) Liberal, Marxiste, Faşist, Nasyonal, Sosyalist ve Sosyal Devlet Sistemleri, Beta Yayınevi, İstanbul.

GÜNDÜZ Gökhan Sait (2007)"Sosyal İçerme Politikalarının Uygulanmasında Kamu İstihdam Kurumlarının Rolü", TC Çalışma ve Sosyal Güvenlik Bakanlığı Türkiye İş Kurumu Genel Müdürlüğü (Yayınlanmamış Uzmanlık Tezi), Ankara.

HAMİLTON, Elizabeth C. (1997). "From Social Welfare to Civil Rights", The Body and Physical Difference: Discourses of Disability (The Body, In Theory: Histories of Cultural Materialism), (Editor:) David T. Mitchell and Sharon L. Snyder, Michigan: University of Michigan Press, USA, pp. 223-239.

IPSEN Catherine, ARNOLD Nancy L. and COLLİNG Kyle (2005) "Self-Employment for People With Disabilities Enhancing Services Through Interagency Linkages", Journal Of Disability Policy Studies, Volume:15, No: 4, pp. 231–239.

IŞIĞIÇOK Özlem (2005) XXI. Yüzyılda İstihdam ve İnsana Yakışır İş, Ezgi Kitabevi, Bursa.

İLTER Erem (2009) "Birleşmiş Milletler Özürlü Kişilerin Hakları Sözleşmesi'nin Türkiye'nin Özürlülük Politikasına Katkısı", TC Başbakanlık Özürlüler İdaresi Başkanlığı, (Yayımlanmamış Özürlüler Uzmanlığı Tezi) Ankara.

İSTANBUL TİCARET ODASI (2010) İstanbul Özürlüler İstihdam Araştırma ve Geliştirme Raporu 2009, İstanbul Ticaret Odası Yayınları, Yayın No: 2010-14, İstanbul.

JAHODA Marie (1982) Employment and Unemployment, Cambridge University Pres, Cambridge.

KARÇKAY Keziban (2002) Toplumsal Bir Kimlik Olarak Özürlülük, TC Başbakanlık Özürlüler İdaresi Başkanlığı, (Yayımlanmamış Özürlüler Uzmanlığı Tezi) Ankara.

KOLAT Serkan (2010) Avrupa Birliği Sosyal Politikası Çerçevesinde Özürlülere Yönelik Ayrımcılıkla Mücadele ve Türkiye'deki Yansımaları, TC Başbakanlık Özürlüler İdaresi Başkanlığı Yayını, Yayın No: 49, Ankara.

KRUEGER Alan B. (1996) "How Will Labor Market Trends Affect People With Disabilities?", Disability : Challenges for Social İnsurance, Health Care Financing, and Labor Market Policy, Editor: Virginia P. Reno, Jerry L. Mashaw and Bill Gradison, , National Academy of Social Insurance, Washington, pp. 165-171.

KUZGUN İnci K. (2007) Evde Parça Başı Ücret Karşılığı Çalışmada Bir Örnek Olay: Çivril'de Mum İşi, Yücel Ofset Matbaacılık, Ankara.

LİDİA Barés, Silvia, CARİNA Lic. Litovicius, Patricia and AİRES Ciudad Buenos, "Title Training in the use of the Information and Communication Technologies (ICT), The Remote Education and Telework for People with Disabilities", http://www.telework2010.tic.org.ar/papers/Litovicius%20Bares%20english.pdf , (18. 04.2023).

OKUR Nejla ve ERBİL ERDOĞAN Fatma (2010) "Sosyal Haklar ve Özürlüler: Özürlülük Modelleri Bağlamında Tarihsel Bir Değerlendirme", II. Sosyal Haklar Ulusal Sempozyumu, Denizli, ss.245-263. http://www.sosyalhaklar.net/2010/2010index.htm , (18. 04.2023).

OZAWA Martha N. and YEO Yeong Hun (2006) "Work Status and Work Performance of People With Disabilities" Journal Of Dısabılıty Polıcy Studıes, Volume: 17, No: 3, pp. 180-190.

ÖZDEMİR Süleyman (2007) Küreselleşme Sürecinde Refah Devleti, 2.b., İstanbul Ticaret Odası Yayınları, Yayın NO: 2007-57, İstanbul.

ÖZGÖKÇELER Serhat ve ALPER Yusuf (2010) "Özürlüler Kanunu'nun Sosyal Model Açısından Değerlendirilmesi", İşletme ve Ekonomik Araştırmalar Dergisi, Cilt:1, Sayı: 1, ss. 33-54-.

ÖZSUCA Şerife (2003) "Küreselleşme ve Sosyal Güvenlik Krizi", Ankara Üniversitesi SBF Dergisi, Cilt:58, Sayı: 2, ss. 133-152.

PAGÁN Ricardo (2009) "Self-Employment Among People with Disabilities: Evidence for Europe", Disability & Society, Vol: 24, No: 2, pp. 217-229.

PİNHAS Mordo Murat (2007) Sosyal Politika Boyutunda Avrupa Birliği'nde Esnek Çalışma, Türkiye Tekstil Sanayii İşverenleri Sendikası, İstanbul.

PRİESTLEY, Mark (1998) "Constructions and Creations: İdealism, Materialism and Disability Theory" Disability and Society, Volume: 13, Issue: 1, pp.75-94.

SEYYAR Ali (2006) Özürlülere Adanmış Sosyal Politika Yazıları, Adapazarı Büyükşehir Belediyesi Yayını, Adapazarı.

SCOTCH, Richard K. (1988) "Disability as the Basis for a Social Movement: Advocacy and the Politics of Definition". Journal of Social Issues, Volume: 44, Issue: 1, pp. 159-172.

STODDEN Robert A. and DOWRİCK Peter W. (1999-2000) "Postsecondary Education and Employment of Adults with Disabilities", American Rehabilitation, Volume:25, No:3, pp. 19-23.

ŞAYLAN Gencay (1995) Değişim Küreselleşme ve Devletin Yeni İşlevleri, İmge Kitabevi Yayınları, Ankara.

TATE Denise G and PLEDGER Constance (2003)"An İntegrative Conceptual Framework of Disability: New Directions for Research", American Psychologist, Vol: 58, No:4, pp.289-295.

TOKOL Aysen (2001) Endüstri İlişkileri ve Yeni Gelişmeler, Uludağ Üniversitesi Güçlendirme Vakfı Yayını, Yayın No: 173, Vipaş A.ş., Yayın No: 49, Bursa.

TOPLU, Aslı (2009) "Sosyal Dışlanma Perspektifinden Türkiye'de Özürlü İstihdamı", Gazi Üniversitesi Sosyal Bilimler Enstitüsü Çalışma Ekonomisi ve Endüstri İlişkileri Ana Bilim Dalı (Yayınlanmamış Yüksek Lisans Tezi), Ankara.

TOPRAK, Saniye, Ü. (2019), "Engelli İstihdamında Digital Devrim ve Akıllı Teknolojiler", Toprak İşveren Dergisi, Sayı: 123, Eylül, ss.8-15.

Türk Dil Kurumu, Güncel Türkçe Sözlük, https://www.tdk.gov.tr/icerik/engellilere-ozel/ana-sayfa/ (18. 04.2023).

TÜİK , (2022), Hanehalkı Bilişim Teknolojileri (BT) Kullanım Araştırması, 2022, https://data.tuik.gov.tr/Bulten/Index?p=Hanehalki-Bilisim-Teknolojileri-(BT)-Kullanim-Arastirmasi-2022-45587 (18. 04.2023).

United Nations, (2006) "Some Facts about Persons with Disabilities" http://www.un.org/disabilities/convention/pdfs/factsheet.pdf, (18. 04.2023).

United Nations, (2007) "Human Rights and Persons with Disabilities" http://www.un.org/esa/socdev/enable/rights/humanrights.htm, (18. 04.2023).

UZUN, Gülşah Ö. (2020), " Engelli Çalışanların Esnek Çalışma Biçimlerine Yönelik Tutumları: Toplumsal Cinsiyet Rolü Açısından Bir İnceleme" , Ankara Üniversitesi Sosyal Bilimler Enstitüsü, Çalışma Ekonomisi ve Endüstri İlişkileri Anabilim Dalı (Yayınlanmamış Yüksek Lisans Tezi), Ankara.

http://www.remploy.co.uk/employment-services/jobseekers/recruitment-areas/retail.ashx, (18. 04.2023).

https://www.yasadikca.com/engelliler-icin-evden-calisma-sosyal-politika-aracidir/ (18. 04.2023).

KAYNAKÇA

Abisel, N. (2005). *Türk Sineması Üzerine Yazılar.* Ankara: Phoenix Yayınevi.

Arslan, U. T. (2005). *Bu Kâbuslar Neden Cemil? Yeşilçam'da Erkeklik ve Mazlumluk*. İstambul: Metis Yayınları.

Ataca, B. (2009). Turkish Family Structure and Functioning. İçinde S. Bekman ve A. Aksu (Editör), *Perspectives on Human Development, Family, and Culture,* (s. 108-125). New York: Cambridge University Press.

Ataca, B. (2013). Türk Aile Yapısı ve İşleyişi, İçinde S. Bekman ve A. Aksu (Editör), *İnsan Gelişimi Aile ve Kültür,* İstanbul: Koç Üniversitesi Yayınları.

Ayçiçeği-Dinn, A. ve Caldwell, C. L. (2013). Vertical Collectivism, Family-Consciousness and Urbanization in Turkey. *Elektronik Sosyal Bilimler Dergisi*, 12 (47), 232-251.

Aytaç, A. M. (2015). *Ailenin Serencamı.* Ankara: Dipnot Yayınları.

Bal, H. (2016). *Nitel Araştırma Yöntem ve Teknikleri*. Bursa: Sentez Yayıncılık.

Barret, M. (1995). *Günümüzde Kadına Uygulanan Baskı.* (çev. Ş. Süer). İstanbul: Pencere Yayınları.

Bayer, A. (2013). Değişen Toplumsal Yapıda Aile. *Şırnak Üniversitesi İlahiyat Fakültesi Dergisi*, 4(8), 101-129.

Berktay, F. (2016). *Tek Tanrılı Dinler Karşısında Kadın*. İstanbul: Metis Yayınları.

Beşpınar, F. U. ve Beşpınar, Z. (2017). Türkiye'de Hane Halkı Yapıları ve Evlilik Pratiklerinde İkili Resim: Geleneklerin Yanı Sıra Değişimin Yansımaları, *Nüfusbilim Dergisi*, 39 (1), 109-149.

Bora, A. (2012). Aile: En Güçlü İşsizlik Sigortası. İçinde T. Bora, A. Bora, N. Erdoğan, ve İ. Üstün (Editör), *Boşuna mı Okuduk? Türkiye'de Beyaz Yakalı İşsizliği* (s. 181–201). İstanbul: İletişim Yayınları.

Bora, A. (2016). *Kadınların Sınıfı Ücretli Ev Emeği ve Kadın Öznelliğinin İnşası.* İstanbul: İletişim Yayınları.

Burr, V. (2012). *Sosyal İnşacılık*. (çev. S. Arkonaç). Ankara: Nobel Kitap.

Connell, R. W. (2015). *Erkeklikler.* (çev. N. Konukcu). Ankara: Phoenix.

Çelik, G. (2016). "Erkekler De Ağlar!": Toplumsal Cinsiyet Rolleri Bağlamında Erkeklik İnşası ve Şiddet Döngüsü". *Fe Dergi,* 8: 1-12.

Dedeoğlu, S. (2000). Toplumsal Cinsiyet Rolleri Açısından Türkiye'de Aile ve Kadın Emeği. *Toplum ve Bilim*, 86, Güz, 139-170.

Dedeoğlu, S. (2021). Türkiye'de Toplumsal Cinsiyet, Toplum ve Refah Devleti. İçinde S. Dedeoğlu ve A. Y. Elveren, *Türkiye'de Refah Devleti ve Kadın* (s. 29-45). İstanbul: İletişim Yayınları.

Demez, G. (2005). *Kabadayıdan Sanal Delikanlıya Değişen Erkek İmgesi*. İstanbul: Babil Yayınları.

Diken, B. ve Laustsen, C. B. (2010). *Filmlerle Sosyoloji.* (çev. S. Ertekin). İstanbul: Metis Yayınları.

Dökmen, Z. Y. (1999), Çalışma, Cinsiyet ve Cinsiyet Rolleri ile Ev İşleri ve Depresyon. *Türk Psikoloji Dergisi*, 12 (39), 39-56.

Duben, A. ve Behar, C. (2014). *İstanbul Aileleri: Evlilik, Aile, Doğurganlık 1880-1940,* (çev. N. Mert). İstanbul: Boğaziçi Üniversitesi Yayınevi.

Demir Gürdal, A. ve Odabaş, Z. Y. (2014). Kadın ve Miras: Sosyolojik Bir Değerlendirme. *Folklor/ Edebiyat*, 20 (78), 37-50.

Ecevit, Y. (1993). Aile, Kadın ve Devlet İlişkilerinin Değerlendirilmesinde Klasik ve Yeni Yaklaşımlar. *Kadın Araştırmaları Dergisi*, (1), 9-34.

Elçi, E. (2012). Kadın Olmanın Anlamının Türkiye'de Yaşayan Kadınların Söylemlerindeki İnşası. İçinde S. Arkonaç (Editör). *Söylem Çalışmaları* (s. 121-170). Ankara: Nobel Yayınları.

Evecen, G. (2016). 2000 Sonrası Türk Sinemasında Ailenin Hafızasına Yolculuk: Pandora'nın Kutusu ve Kelebekler Filmleri . *SineFilozofi* , Özel Sayı (2), 457-473.

Fairclough, N. (2003). Söylemin Diyalektiği. İçinde B. Çoban ve Z. Özarslan (Editör). *Söylem ve ideoloji: Mitoloji, din, ideoloji*. (çev. B. Çoban). İstanbul: Su Yayınevi.

Gittins, D.(2011). *Aile Sorgulanıyor*. (çev. T. Erdem). İstanbul: Pencere Yayınları.

Gökçe, B. (1990). Aile ve Aile Tipleri Üzerine Bir İnceleme Aile Yazıları I, İçinde B. Dikeçligil, A. Çiğdem (Editör). Ankara: *T.C. Başbakanlık Aile Araştırmaları Kurumu Bilim Serisi*.

Güçhan, G. (1992). *Toplumsal Değişme ve Türk Sineması*. Ankara: İmge Kitabevi.

İmamoğlu, E. O. (1991). Aile İçinde Kadın-Erkek Rolleri. T.C. Başbakanlık Aile Araştırma Kurumu Yayınları Türk Aile Ansiklopedisi, 3, 832-835.

İmamoğlu, O. (1993). Değişen Dünyada Değişen Aile-İçi Roller, *Kadın Araştırmaları Dergisi,* 1, 58-68.

Kağıtçıbaşı, C. (1982). Sex Roles, Family and Community in Turkey. Indiana: Indiana University Press.

Kağıtçıbaşı, Ç. (2010). *Benlik, Aile ve İnsan Gelişimi, Kültürel Psikoloji*. İstanbul: Koç Üniversitesi Yayınları.

Kandiyoti, D. (1984). Aile Yapısında Değişme ve Süreklilik, Karşılaştırmalı Bir Yaklaşım. İçinde Ed. Türköz Erder (Editör). *Türkiye'de Ailenin Değişimi, Toplumbilimsel Açıdan İncelemeler* (s. 15-34). Ankara: Türk Sosyal Bilimler Derneği.

Kandiyoti, D. (1988). Bargaining With Patriarchy. *Gender and Society,* 2(3), 274-290.

Kıray, M. B. (1982). *Toplumbilim Yazıları.* Ankara: Gazi Üniversitesi Yayınları.

Kıray, M. B. (1984). Büyük Kent ve Değişen Aile. İçinde Ed. Türköz Erder (Editör). *Türkiye'de Ailenin Değişimi, Toplumbilimsel Açıdan İncelemeler* (s. 69-78). Ankara: Türk Sosyal Bilimler Derneği.

Marshall, G. (2005). *Sosyoloji Sözlüğü*. (çev. O. Akınhay ve D. Kömürcü). Ankara: Bilim Sanat Yayınları.

Oktan, A. (2018). Korkuyorum Anne ve Vavien Örnekleminde Aile Mitinin Sinemasal Görünümleri. *Akdeniz Üniversitesi İletişim Fakültesi Dergisi*, (29), 11-34 .

Oral, S. S. ve Çetin Erus, Z. (2018). Sinemada Dönüşen Aile Kavramı Üzerinden Kolektif Belleğin Kurucusu Olarak Kadın ve Erkek: "Çınar Ağacı" Filmi Örneği. *İnönü Üniversitesi İletişim Fakültesi Elektronik Dergisi* (İNİF E-Dergi), 3 (1), 213-233.

Önder Erol, P. ve Düztaş Altınoluk, D. (2016). Reconciling Familism and İndividualism in a Changing Society: A Study on Turkish University Students. *Bolu Abant İzzet Baysal Üniversitesi Sosyal Bilimler Enstitüsü Dergisi,* 16 (4), 159-178.

Önder Erol, P. (2018). Toplumsal Değerler Sistemleri Olarak Ailecilik ve Bireyciliğin Doğurganlık Üzerine Yansımaları. *Uludağ Üniversitesi Fen-Edebiyat Fakültesi Sosyal Bilimler Dergisi,* 19 (35), 869-891.

Özbay, F. (1995). Kadının Statüsü ve Doğurganlık, İçinde N. Arat (Editör). *Türkiye'de Kadın Olgusu* (s.147-165). İstanbul Say Yayınları.

Özbay, F. (2015). *Aile, Kent ve Nüfus*. İstanbul: İletişim Yayınları.

Özen, S. (1996). *Kentlileşme Sürecinde Ailede Kuşaklararası İlişkiler,* İzmir: Edebiyat Fakültesi Yayınları.

Özön, N. (1995). *Karagözden Sinemaya Türk Sineması Sorunları.* Ankara: Kitle Yayınları.

Öztan, E. (2014). Türkiye'de Ailecilik, Biyosiyaset ve Toplumsal Cinsiyet Rejimi. *Toplum ve Bilim*, 130, 176-188.

Punch, K. F. (2016). *Sosyal Araştırmalara Giriş Nicel ve Nitel Yaklaşımlar*. (çev. D. Bayrak, H. B. Arslan, Z. Akyüz). Ankara: Siyasal Kitabevi.

Sancar, S. (2013). *Erkeklik: İmkansız İktidar: Ailede, Piyasada ve Sokakta Erkekler*. İstanbul: Metis Yayıncılık.

Scott, J. (2013). Feminist Tarihin Peşinde. (çev. A. Günaydın). İstanbul: Bgst Yayınları.

Sözen, E. (2014). *Söylem.* Ankara: Birleşik Dağıtım Kitabevi.

Sunar, D. ve Fişek, G. (2005). Contemporary Turkish Families, İçinde Gielen, U. ve Roopnarine, J. (Editör). *Families in Global Perspective* (s. 169-183). Allyn ve Bacon/Pearson.

Timur, S. (1972). *Türkiye'de Aile Yapısı*. Ankara: Hacettepe Üniversitesi Yayınları.

Tolan, B. (1991). Aile, Cinsiyet ve Cinsel Roller, Türk Aile Ansiklopedisi I, Ankara: T.C. Başbakanlık Aile Araştırma Kurumu, 208-214.

Tosun, N. (1991). Türk Sineması'nda Aile. *Türk Aile Ansiklopedisi III*, T.C. Başbakanlık Aile Araştırma Kurumu Yayınları, Ankara, 902-908.

Türkoğlu, B. (2014). Fay Hattında Erkeklikler: Çalışma ve İşsizlik Ekseninde Erkekliğe Bakış. *Mülkiye Dergisi*, 37(4), 33-61.

White, J. B. (2015). Para ile Akraba, Kentsel Türkiye'de Kadın Emeği. (çev. A. Bora). Ankara: İletişim Yayınları.

Ünalan, T. (1988). Family Size Preferences in Turkey. *Nüfusbilim Dergisi*, 10, 21-38.

Yağbasan, M. ve Ateş, U. (2018). 1980 Öncesi ve 2000 Sonrası Türk Sinemasında Ailenin Temsili. *Türk Dünyası Araştırmaları Vakfı*, 67(2), 26-40.

Yaşartürk, G. (2014). Çekirdek Ailenin Kabusları: 2000'li Yıllar Türkiye Sinemasında Çekirdek Aileye Değişen Bakış. *Maltepe Üniversitesi İletişim Fakültesi Dergisi*, 1(1), 1-28.

Yavuz, S. ve Güllüpınar, F. (2019). Türkiye'de Çocuğun Ekonomik Değerini Etkileyen Faktörler: 2016 Aile Yapısı Araştırması Analizi Üzerinden Sosyolojik Bir Değerlendirme . *İstanbul University Journal of Sociology*, 39(2), 379-409.

Yeşildal, H. (2010). Türkiye'de 1960'larda Toplumsal Gerçekçi Sinemada Aile İdeolojisi: "Kocanın en kötüsü hiç olmayanından daha iyidir". F*olklor/Edebiyat*. 16(61), 213-226.

KAYNAKÇA

Acar, D. Ş. (2010). Kişilik Hakki İhlâllerinde Cevap ve Düzeltme Hakkı (Doktora Tezi, Marmara Üniversitesi, Türkiye.

Akkurt, S. S. (2020). Kişisel Sağlık Verilerinin İşlenmesine ve Covid-19 Pandemisi Sürecinde Mobil Uygulamalarla Paylaşılmasına Hukukî Bir Bakış. İstanbul Ticaret Üniversitesi Sosyal Bilimler Dergisi, 19(38), 142-160..

Alçin, A. A. 2022, Türk Hukukunda Kişisel Sağlık Verileri ve İdarenin Kişisel Sağlık Verilerini Koruma Yükümlülüğü. *Türkiye Adalet Akademisi Dergisi*, (51), 365-410.

Ali, A. S., Zaaba, Z. F., & Singh, M. M. (2023). Privacy during epidemic of COVID-19: a bibliometric analysis. *Bulletin of Electrical Engineering and Informatics*, *12*(1), 587-596.

Arikan, M. (2009). Culpa In Contrahendo Sorumluluğu. *Selçuk Üniversitesi Hukuk Fakültesi Dergisi*, *17*(1), 69-89.

Aşikoğlu, Ş. İ. (2019). Veri Sorumlularının Aydınlatma Yükümlülüğü-Avrupa Birliği ve Türk Hukukunda. Kişisel Verileri Koruma Dergisi, 1(2), 41-65.

Atalay, H. N. (2021). Mahremiyet Kapsamında Kişisel Sağlık Verilerinin Korunması ve Depolanmasi. Journal Of Academic Perspective On Social Studies, (1), 1-20.

Aydin, A. G. V. (1998). 1982 Anayasası Çerçevesinde Özel Hayatin Gizliliğinin Korunması. Süleyman Demirel Üniversitesi İktisadi ve İdari Bilimler Fakültesi Dergisi, 3(3).

Barrows Jr, R. C., & Clayton, P. D. (1996). Privacy, confidentiality, and electronic medical records. *Journal of the American Medical Informatics Association*, *3*(2), 139-148.

Başara, G. T. (2020). Kişisel Veri İşleme Sözleşmesi. Uyuşmazlık Mahkemesi Dergisi, (16), 57-90.

Bayindir, H., & Savaş, A. (2019) Özel Sağlik Kurumlari Kapsaminda Kişisel Sağlik Verilerinin İşlenmesi Ve Korunmasi. Yüksek Lisans Tezi

Bayindir, M. S. (2007). Sağlık Hizmetlerinde Idarenin Ve Hekimlerin Sorumluluğu. Ankara Hacı Bayram Veli Üniversitesi Hukuk Fakültesi Dergisi, 11(1), 551-590.

Bayraktar, M. (2022). Kişisel Sağlik Verilerinin İşlenmesi Ve Korunmasi (Doctoral Dissertation, Marmara Universitesi (Turkey)).

Braun, Ö. Ü. C. A. (2021). Kişisel Verilerin Korunmasinda Hukukî Sorunlar.

Büken, N. Ö., & Ünsal, Ç. Z. Kişisel Verilerin Korunmasi Kanununun Biyomedikal Alana Yansimalari Açisindan Değerlendirilmesi. Hacettepe Hukuk Fakültesi Dergisi, 7(2), 33-54.

Büyükay, Y. (2004). Hekimin Sir Saklama Yükümlülüğü. Erzincan Binali Yildirim Üniversitesi Hukuk Fakültesi Dergisi, 8(1-2),

Çobansoy, G. (2020). İnsan Haklari Açisindan Kişisel Verilerin Korunmasi Sorunu (Master's Thesis, Maltepe Üniversitesi, Sosyal Bilimler Enstitüsü).

Deniz,M.Ö. (2022) Sağlik Verilerinin İşlenmesinde Aydinlatma Yükümlülüğü. Erciyes Akademi, 36(3), 1424-1445.

Döner, A. (2022).Bilgi Edinme Hakkinin Siniri Olarak Özel Hayatin Gizliliği Ve Kişisel Veriler. Erzincan Binali Yildirim Üniversitesi Hukuk Fakültesi Dergisi, 26(1), 23-60. Sayfa 35-49

Durmuş, V. (2021). Kişisel Sağlık Verilerinin Korunmasında İdarenin Hukukî Sorumluluğu. Dokuz Eylül Üniversitesi Hemşirelik Fakültesi Elektronik Dergisi, 14(1),

Dülger, M. V. (2015). Sağlik Hukukunda Kişisel Verilerin Korunmasi Ve Hasta Mahremiyeti (Protection Of Personal Data İn Health Law And Patient Privacy). Available At Ssrn 2564595.

Dülger, M. V. (2016). Kişisel Verilerin Korunmasi Kanunu Ve Türk Ceza Kanunu Bağlaminda Kişisel Verilerin Ceza Normlariyla Korunmasi. İstanbul Medipol Üniversitesi Hukuk Fakültesi Dergisi, 3(2),

Dülger, M. V. (2018). İnsan Hakları ve Temel Hak ve Özgürlükler Bağlamında Kişisel Verilerin Korunması. *İstanbul Medipol Üniversitesi Hukuk Fakültesi Dergisi*, *5*(1), 71-144.

Erdinç, G. H. (2020). Ölçülülük İlkesi Ve Açik Riza Kapsaminda Biyometrik Verilerin İşlenmesi. Kişisel Verileri Koruma Dergisi, 2(1), 1-19.

Ergüden, A. Ç. (2020). Kişisel Sağlik Verilerinin İşlenmesi. İstanbul Barosu.

Ergül, O. (2015). Sporda Zorunlu Tahkim-Bireysel Başvuru İlişkisi:'Yargi Denetimi Dişinda Birakilan İşlemleri'dar Yorumlamak Mümkün Değil Mi?. Anayasa Yargisi, 31(1), 67-78.

Eroğlu, T. (2011). Özel Hayatin Gizliliğini İhlal Suçu (Tck Md.134) (Doctoral Dissertation, Marmara Universitesi (Turkey))

Gostin, L. O., Halabi, S. F., & Wilson, K. (2018). Health Data And Privacy İn The Digital Era. Jama, 320(3), 233-234.

Gökçay, B., & Arda, B. (2019). Kişisel Sağlik Verilerinin Korunmasi Kapsaminda Sağlik Araştirmalarinda Etik Bakiş. Türk Kardiyoloji Derneği Arşivi, 47(3), 218-227.

Gözler, Kemal (2019), Türk Anayasa Hukukuna Giriş, Ekin Yayin Basim Ve Dağitim, Bursa Haziran 2019

Gülhan, O. (2022). Kişisel Sağlik Verileri Kapsaminda Veri Öznesinin Erişim Hakki. *Uluslararasi Akademik Birikim Dergisi*, *5*(5).

Gündüz, F. E., & Yazicioğlu, İ. (2021). Bilgi Edinme Hakki Çerçevesinde Kişisel Verilerin Korunmasi. Anayasa Yargisi, 38(1), 171-204.

Gür, B. A. (2018). Uluslararasi Hukuk Ve Ab Hukuku Boyutuyla Kişisel Verilerin Yurt Dişina Aktarilmasi. *Marmara Üniversitesi Hukuk Fakültesi Hukuk Araştirmalari Dergisi*, *25*(2), 850-872.

Gürbüz, M. (2015). Kişilik Hakki Açisindan Tibbi Genetik Analizler (Doctoral Dissertation, Anadolu University (Turkey)).

Güvenç, Ö. (2014). Culpa In Contrahendo Sorumluluğu Bağlamında Sözleşme Görüşmelerinin Kesilmesi. Ankara Hacı Bayram Veli Üniversitesi Hukuk Fakültesi Dergisi, 18(3), 363-406.

Haas, S., Wohlgemuth, S., Echizen, I., Sonehara, N., & Müller, G. (2011). Aspects Of Privacy For Electronic Health Records. International Journal Of Medical İnformatics, 80(2), E26-E31.

Habip, Oğuz. (2013). Elektronik Ortamda Kişisel Verilerin Korunmasi, Bazi Ülke Uygulamalari Ve Ülkemizdeki Durum. Uyuşmazlik Mahkemesi Dergisi, (3), 1-38.

Hoşnut, Y. (2019) Mahremiyet Bağlamında Kişisel Sağlık Verilerinin Korunması: Çorum Ili Kamu Hastaneleri Örneği (Master's Thesis, Sosyal Bilimler Enstitüsü). 2019 Gazi Üniversitesi, Halkla Ilişkiler Anabilim Dalı

İmançlı C. (2019) Kişisel Sağlik Verilerinin Korunamamasindan Doğan Özel Hukuk Sorumluluğu İstanbul Üniversitesi Yüksek Lisans Tezi

İstek, A. (2016). Hasta Mahremiyeti Kapsaminda Kişisel Veri. Akademik Teklif Hukuk Ve İdari Bilimler Dergisi, 3(5), 182-215.

Kandilli, E. (2019). Sağlik Hukukunda Etik Açisindan Kişisel Veriler Ve Mahremiyet Hakki (Master's Thesis, Sosyal Bilimler Enstitüsü).

Karaarslan, E., Ergin, A. M., Turğut, N., & Kiliç, Ö. (2015). Elektronik Sağlik Kayitlarinin Gizlilik Ve Mahremiyeti.

Karaca-Dedeoğlu, A. (2019). Uluslararası Sağlık Turizminde Hastanın Özel Hayatının Gizliliği Ve Mahremiyetinin Korunması Hakkı. Opus International Journal Of Society Researches, 10(17), 1875-1910.

Karadaş, N. (2019). *Tıp Hukukunda Kişisel Verilerin Açıklanması Suçu* (Master's Thesis, İnönü Üniversitesi Sosyal Bilimleri Enstitüsü).

Kaya, C. (2011). Avrupa Birliği Veri Koruma Direktifi Ekseninde Hassas (Kişisel) Veriler ve Işlenmesi. Journal Of Istanbul University Law Faculty, 69(1-2), 317-334.

Keskinsoy, Ö., & Kaya, S. B. (2021) Anayasa Mahkemesi Kararlarini Biçimlendirme Çabasi Olarak Yorum. Hacettepe Hukuk Fakültesi Dergisi, 11(1), 63-105.

Kilinç, D. (2012). Anayasal Bir Hak Olarak Kişisel Verilerin Korunmasi. Ankara Üniversitesi Hukuk Fakültesi Dergisi, 61(3), 1089-1172.

Koç, F. (2022). İş Ilişkisinde Kişisel Sağlik Verilerinin Işlenmesi. Marmara Universitesi (Turkey).

Konca, N. K., & Badur, E. Avukatin Müvekkilinin Kişisel Sağlik Verilerine Erişimine İlişkin Değerlendirmeler. Selçuk Üniversitesi Hukuk Fakültesi Dergisi, 31(1), 195-230.

Korkmaz, A. (2014). İnsan Haklari Bağlaminda Özel Hayatin Gizliliği Ve Korunmasi. Karamanoğlu Mehmetbey Üniversitesi Sosyal Ve Ekonomik Araştirmalar Dergisi, 2014(3), 99-103.

Kurtulan, G. (2017). Haksız Fiilde Hukuka Aykırılık Unsuru. Marmara Üniversitesi Hukuk Fakültesi Hukuk Araştırmaları Dergisi, 23(1), 465-504.

Küzeci, E. (2010). Kişisel Verilerin Korunması. Ankara: Turhan Kitabevi.

Küzeci, E., & Kiliç, Ş. (2019). 6698 Sayılı Kişisel Verilerin Korunması Kanunu'nun İş Sözleşmesi Çerçevesinde Değerlendirilmesi: Veri Sorumlusu, Veri İşleyen Ve Diğer Aktörler. Legal İş Hukuku ve Sosyal Güvenlik Hukuku Dergisi, 16(63), 947-992.

McGraw, D., & Mandl, K. D. (2021). Privacy protections to encourage use of health-relevant digital data in a learning health system. *NPJ digital medicine*, *4*(1), 2.

Menachemi, N., & Collum, T. H. (2011). Benefits and drawbacks of electronic health record systems. *Risk management and healthcare policy*, 47-55.

Oğuz, S. .(2018). Kişisel Verilerin Korunmasi Hukukunun Genel İlkeleri. Bilgi Ekonomisi Ve Yönetimi Dergisi, 13(2), 121-138.

Ong, R. Y. C., & Sabapathy, S. (2020). Enhancing patient privacy protection under Hong Kong's electronic health record sharing system. *Common Law World Review*, *49*(1), 4-30.

Orak, B. (2019). Kişisel Sağlık Verilerinin Korunması. Hacettepe Üniversitesi Yüksek Lisans Tezi,

Öget, A. M. (2020). Kişisel Sağlik Verilerinin Korunmasinda Özel Sağlik Kuruluşlarinin Sorumluluğu. İzmir Barosu Dergisi, 85(3), 189-260.

Öğüz,T & Dural, M. 2021. Filiz Kitabevi, Türk Özel Hukuku Cilt Ii Kişiler Hukuku Sayfa 5

Ören, A. (2021). Culpa Post Pactum Perfectum (Sözleşmenin Art Etkisi). Fides Hukuk Dergisi,(3), 1-16.

Özcan, S. (2018). Sigorta Hukuku Bağlamında Kişisel Sağlık Verilerinin Korunması. Kadir Has Üniversitesi Özel Hukuk Abd, Yüksek Lisans Tezi

Özdemir, H. (2009). Haberleşmenin Gizliliği Ve Kişisel Veriler. Erzincan Binali Yildirim Üniversitesi Hukuk Fakültesi Dergisi, 13(1-2), 285-303.

Özdemir, H. (2010). Hadim Etme Ve Hekimin Sir Saklama Yükümlülüğü. Ankara Haci Bayram Veli Üniversitesi Hukuk Fakültesi Dergisi, 14(1), 125-164.

Özdemir, M., Yilmaz, M., & Hakan, Kaya (2022). Kişisel Sağlik Verilerinin 6698 Sayili Kanun Çerçevesinde Korunmasi. *19 Mayis Sosyal Bilimler Dergisi*, *3*(1), 85-96.

Özdemir, Y. M. (2014). Anayasa Mahkemesi Kararlari Işiğinda 1982 Anayasasi'nda Sinirlama Kaydi İçermeyen Temel Hak Ve Özgürlüklerin Sinirlanmasi. Anayasa Hukuku Dergisi, 3(5), 413-442.

Sarpatwari, A., Kesselheim, A. S., Malin, B. A., Gagne, J. J., & Schneeweiss, S. (2014). Ensuring patient privacy in data sharing for postapproval research. *New England Journal of Medicine*, *371*(17), 1644-1649.

Saygi, S. (2020). 6698 Sayılı Kanun'un Sistematiğinde Yargısal Başvuru Yolları. Kişisel Verileri Koruma Dergisi, 2(2), 30-61.

Selek, O. (2019). Genel Veri Koruma Tüzüğü Işiğinda Kişisel Verilerin İşlenmesinde Riza Açiklamasi. Dokuz Eylül Üniversitesi Hukuk Fakültesi Dergisi, 21(2), 911-951.

Serengil, Ş. K. (2012). Kktc'de Hasta Hakları. Ankara Üniversitesi Hukuk Fakültesi Dergisi, 61(2),

Sonnenschein, J. (1984). Üçüncü Kişiyi Koruyucu Etkili Sözleşme ve Yeni Sorunları. Sayfa 258-260 Uludağ Üniversitesi İibf Dergisi Sayı 1

Süzel, E. B., & Yasan, C. (2016). Gerçek Olmayan Vekâletsiz İş Görmeye Uygulanacak Hukuk. Marmara Üniversitesi Hukuk Fakültesi Hukuk Araştırmaları Dergisi, 22(2),

Tankül, M., & Ergün, M. A. Hastane Bilgi Yönetim Sistemlerinin Kişisel Verileri Koruma Kanunu Uyumluluğu'nun Bir Ozel Hastanede Değerlendirilmesi: Anket Çalişmasi. 6 . Geleceğin Mühendisleri Sempozyumu Sayfa 2-3 July 2022

Taştan, F. G. (2017). Türk Sözleşme Hukukunda Kişisel Verilerin Korunmasi. On İki Levha.

Tyson, P. (2001). The Hippocratic Oath Today. Nova, 21(5).

Uysal, B., & Yorulmaz, M. (2018). Sağlikta Kalite Standartlari Ve Bilişsel Mahremiyet. Selçuk Üniversitesi Sosyal ve Teknik Araştirmalar Dergisi, (16), 24-33.

Xiang, D., & Cai, W. (2021). Privacy protection and secondary use of health data: Strategies and methods. *BioMed Research International*, *2021*, Article ID 6967166.

Yıldırım, F.N. (2019). Avrupa Birliği ve Türk Hukukunda Kişisel Verilerin Korunması. Yüksek Lisans Tezi. Dokuz Eylül Üniversitesi Sbe İzmir.

Yücedağ, N. (2019). Kişisel Verilerin Korunmasi Kanunu Kapsaminda Genel İlkeler. Kişisel Verileri Koruma Dergisi, 1(1), 47-63.

Alıntılar:

1. 03.04.2023 tarihinde Türk Dil Kurumunun resmi sitesi https://sozluk.gov.tr/ elde edilmiştir.
2. 25.04.2023tarihindeResmiGazetesitesihttps://www.resmigazete.gov.tr/eskiler/2016/04/20160407.htm elde edilmiştir.
3. 03.04.2023 tarihinde Türk Dil Kurumunun resmi sitesi sozluk.gov.tr ile erişilmiştir.
4. 03.04.2023 tarihinde h ttps://www.mevzuat.gov.tr/ internet sitesinden mevzuat metninden ilgili kanun hakkında güncel veri elde edilmiştir.
5. T.C. Anayasası 12. maddesi TBMM.gov.tr adresinden alınmıştır erişim tarihi 24.04.2023
6. Anayasa 20. maddesi TBMM.gov.tr adresinden alıntılanmıştır. Erişim tarihi 24.04.23
7. Türk Borçlar Kanunu ve ilgili mevzuar md.49.(2022) Yetkin Kitabevi, Ankara. ISBN 978-605-05-1082-9
8. OECD 1. Maddesine mfa.gov.tr adresinden erişilmiştir. Erişim tarihi 03.04.2023.
9. OECD 1. Maddesine mfa.gov.tr adresinden erişilmiştir. Erişim tarihi 03.04.2023.
10. AİHS 8. Maddesine European Court Of Human Rights sitesinden erişilmiştir Erişim tarihi 10.04.2023.
11. 6698 sayılı kişisel verilerin korunması kanununa mevzuat.gov.tr den 05.04.2023 tarihinde erişilmiştir.
12. 6698 sayılı kişisel verilerin korunması kanununa mevzuat.gov.tr den 05.04.2023 tarihinde erişilmiştir.
13. 6698 sayılı kişisel verilerin korunması kanununa mevzuat.gov.tr den 05.04.2023 tarihinde erişilmiştir
14. T.C. Anayası 26. Maddesine TBMM.gov.tr adresinden 10.04.2023 tarihinde erişilmiştir.
15. Kişisel verilerin korunması kanunu kanun maddesi mevzuat.gov.tr sitesinden alınmıştır Erişim tarihi 15.04.2023
16. Kişisel verilerin Korunması Kanunu kanun maddesi mevzuat.gov.tr sitesinden alınmıştır. Erişim tarihi 15.04.2023
17. KVKK kanun maddesi mevzuat.gov.tr sitesinden alınmıştır erişim tarihi 15.04.2023

KAYNAKLAR

ADPC (2000). Asian Disaster Preparedness Center Terms and Definitions. Course materials, Workshop "Urban Disaster Mitigation." 23-27 October 2000. University of Karlsruhe.

Barkun, M. (1974) Disaster and the Millenium. New Haven: Yale University Press.

Barton, A. (1969) Communities in disasters: a sociological analysis of collective stress situations. New York: Doubleday.

Barro, R.J., and J.-W. Lee. 1993. Losers and winners in economic growth. Working paper No. 4341, National Bureau of Economic Research (NBER),

Brannen, T. R. (1954). Economic Aspects of the Waco, Texas Disaster of May 11, 1953. M]. Department of Sociology, University of Texas, Austin, Texas, Research Report, (2).

Britton, N. (1986) Developing and understanding of disasters. ANZJS, 22(2), 254-271, 1986. DOI : 10.1177/144078338602200206

Botzen, W. W., Deschenes, O., & Sanders, M. (2019). The economic impacts of natural disasters: A review of models and empirical studies. Review of Environmental Economics and Policy.

Caballero, R.J., and M.L. Hammour. 1994. The cleansing effect of recessions. American Economic Review 84(5): 1350–1368.

Cavallo, E., S. Galiani, I. Noy, and J. Pantano. 2013. Catastrophic natural disasters and economic growth, . Review of Economics and Statistics 95(5): 1549–1561.

Capello, R. 2015. Regional economics, 2nd ed. New York: Routledge.

Cavallo, A., Cavallo, E., & Rigobon, R. (2014). Prices and supply disruptions during natural disasters. *Review of Income and Wealth*, *60*, S449-S471.

Changnon Jr, S. A., Farhar, B. C., & Swanson, E. R. (1978). Hail Suppression and Society: Assessment of future hail suppression technology reveals its development should be sizable or ignored. Science, 200(4340), 387-394.

Cho, S., & Gordon, P. (2001). James E. Moore II, Harry W. Richardson, Masanobu Shinozuka, Stephanie Chang. Integrating Transportation Network And Regional Economic Models To Estimate The Costs of A Large Urban Earthquake. Journal

Cochrane, H. C., & Huszar, P. C. (1984). Economics of timing storm drainage improvements. Water Resources Research, 20(10), 1331-1336.

Cohen, L., & Noll, R. (1981). The economics of building codes to resist seismic shock. Public Policy, 29(1), 1-29.

CRED (2019). Natural disasters 2018. Report of the Centre for Research on the Epidemiology of Disasters. Available in: https://www.emdat.be/publications (Erişim Tarihi: 28.03.2023)

CRID (2001) Vocabulario controlado sobre desastres. Reporte del Centro Regional de Información de Desastres, 2001. Disponible en: http://cidbimena.desastres.hn/docum/crid/ListAlfabdeTerm.pdf (Erişim Tarihi: 28.03.2023)

Cuaresma, J.C., J. Hlouskova, and M. Obersteiner. 2008. Natural disasters as creative destruction? Evidence from developing countries. Economic Inquiry 46(2): 214–226

Cummins, J. D., Doherty, N., & Lo, A. (2002). Can insurers pay for the "big one"? Measuring the capacity of the insurance market to respond to catastrophic losses. Journal of Banking & Finance, 26(2-3), 557-583.

Dacy, Douglas C, and Howard Kunreuther. *The Economics of Natural Disasters: Implications for Federal Policy* (The Free Press, 1969).

EM_DAT (2023) The Georeferenced Emergency Events Database (EM-DAT) Centre for Research on the Epidemiology of Disasters (CRED) International Disaster Database, www.em-dat.net, Université Catholique de Louvain, Brussels https://www.emdat.be/classification (Erişim Tarihi: 28.03.2023)

ECLAC (2003) Handbook for estimating the socio-economic and environmental effects of disasters, Mexico.

ECLAC. (2014) Handbook for disaster assessment

Ehrlich, I., & Becker, G. S. (1972). Market insurance, self-insurance, and self-protection. Journal of political Economy, 80(4), 623-648.

FEMA (2020) National Risk İndex, https://hazards.fema.gov/nri/natural-hazards (Erişim Tarihi: 5.04.2023)

Fengler, W., Ihsan, A., and Kaiser, K. (2008), 'Managing post-disaster reconstruction finance: international experience in public financial management', World Bank Policy Research Working Paper No. 4475

Fisher, A., Fullerton, D., Hatch, N., & Reinelt, P. (1995). Alternatives for managing drought: a comparative cost analysis. Journal of Environmental Economics and Management, 29(3), 304-320.

Fritz, C. E. (1961). Disaster. Institute for Defense Analyses, Weapons Systems Evaluation Division.

Froot, K. A. (2001). The market for catastrophe risk: a clinical examination. Journal of Financial Economics, 60(2-3), 529-571.

GFDR (2020) The Global Facility for Disaster Reduction and Recovery Natural disaster challenges in china: key trends and insights https://reliefweb.int/attachments/fcdb4c99-8608-34f3-a20f-53c6ec4f7522 /Natural-Disaster-Challenges-in-China-Key-Trends-and-Insights-Learning-from-Experience-Insights-from-China-s-Progress-in-Disaster-Risk-Management.pdf (Online Erişim 8-04-2023)

Gill, J.C. 2015. How ''natural'' is ''natural disaster''? EGU blogs. https://blogs.egu.eu/network/gfgd/2015/01/16/how-natural-is-anatural-disaster/. (Erişim Tarihi: 28.03.2023)

Gourio, F. 2008. Disasters and recoveries. American Economic Review 98(2): 68–73.

Hallegatte, S., & Przyluski, V. (2010). The economics of natural disasters: concepts and methods. *World Bank Policy Research Working Paper*, (5507).

Hirshleifer, J. (1966). Investment decision under uncertainty: Applications of the state-preference approach. The Quarterly Journal of Economics, 80(2), 252-277.

Hoeppe, P. (2016). Trends in weather related disasters – consequences for insurers and society. Weather and Climate Extremes 11: 70–79.

Horwich, G. (2000). Economic Lessons of the Kobe Earthquake. Economic Development and Cultural Change, 48(3), 521–542. https://doi.org/10.1086/452609 (Erişim Tarihi: 28.03.2023)

Howe, C. W., & Cochrane, H. C. (1976). A decision model for adjusting to natural hazard events with application to urban snow storms. The Review of Economics and Statistics, 50-58.

Jaffee, D. M., & Russell, T. (1997). Catastrophe insurance, capital markets, and uninsurable risks. Journal of Risk and Insurance, 205-230.

Kates, R. W. (1971). Natural hazard in human ecological perspective: hypotheses and models. Economic Geography, 47(3), 438-451.

Kleindorfer, P. R., & Kunreuther, H. (1999). The complementary roles of mitigation and insurance in managing catastrophic risks. Risk analysis, 19(4), 727-738.

Kliesen, K. L., & Mill, J. S. (1994). The economics of natural disasters. The regional economist, 332.

Kousky, C. (2016). Impacts of natural disasters on children. The Future of children, 73-92.

Kumar, A., Brahman P., Nayak, A. Management of cyclone disaster in agriculture sector in coastal areas. Working paper 117, Directorate of Water Management, 2014.

Kunreuther, H., & Fiore, E. S. (1966). The Alaskan earthquake: A case study in the economics of disaster. Alaska: Department of Defense (DoD).

Kunreuther, H. (1968). The case for comprehensive disaster insurance. The Journal of Law and Economics, 11(1), 133-163.

Lesiter, A.M., Oberhofer, H., Raschky, P.A.: Creative disasters? fooding efects on capital, labour and productivity within european frms. Environ. Resource Econ. 43(3), 333–350 (2009)

Lewis, Christopher M. and Kevin C. Murdock (1996): The Role of Government Contracts in Discretionary Reinsurance Markets for Natural Disasters, The Journal of Risk and Insurance 63(4), 567-597.

Lewis, Tracy and Nickerson,David (1989) Self-insurance against natural disasters, Journal of Environmental Economics and Management, Volume 16, Issue 3, Pages 209-223,

Loayza, N., E. Olaberria, J. Rigolini, and L. Christiaensen. 2009. Natural disasters and growth going beyond the averages. Policy Research Working Paper Series: 4980. The World Bank

Mileti, D. (1999). Disasters by design: A reassessment of natural hazards in the United States. Joseph Henry Press.

Munich Re (2000). topics: Natural Disasters. Annual Review of Natural Disasters 1999 Munich, Munich Re.

Munich Re (2002). topics: Natural Disasters. Annual Review of Natural Disasters 2001. Munich, Munich Re.

Nakamura, E., J. Steinsson, R.J. Barro, and J.F. Ursua. 2010. Crises and recoveries in an empirical model of consumption disasters. Working paper No. 15920, National Bureau of Economic Research (NBER), USA.

Nelson, R. R., & Winter Jr, S. G. (1964). A case study in the economics of information and coordination the weather forecasting system. The Quarterly Journal of Economics, 78(3), 420-441.

Noy, I.M. (2009). The macroeconomic consequences of disasters. Journal of Development Economics 88(2): 221–231.

Otero, R. C. and R. Z. Marti (1995). The impacts of natural diasters on developing economies: implications for the international development and disaster community. In M. Munasinghe and C. Clarke (eds.). Disaster Prevention for Sustainable Development: Economic and Policy Issues. Washington DC, World Bank: 11-40.

Quarantelli, E.L. (1985) What Is Disaster? The Need for Clarification in Definition and Conceptualization in Research. http://udspace.udel.edu/handle/19716/1119

Raddatz, C. 2007. Are external shocks responsible for the instability of output in low-income countries? Journal of Development Economics 84(1):

Romero, G., Maskrey, A., & Maskrey, A. (1993). Los desastres no son naturales. Compilado por A. Maskrey, Tercer Mundo Editores, Santa Fé de Bogotá, Colombia, 1-7.

Rose, A., Benavides, J., Chang, S. E., Szczesniak, P., & Lim, D. (1997). The regional economic impact of an earthquake: Direct and indirect effects of electricity lifeline

Schumpeter, J.A. 1942. Capitalism, socialism and democracy. New York: Harper.

Shabnam, N. (2014). Natural disasters and economic growth: A review. International Journal of Disaster Risk Science, 5, 157-163

Skees JR. A role for capital markets in natural disasters: A piece of the food security puzzle Food Policy. 25: 365-378.

Skidmore, M., and H. Toya. 2002. Do natural disasters promote long-run growth? Economic Inquiry 40(4): 664–687.

Smith, K. (1996). Environmental Hazards. Assessing Risk and Reducing Disaster.London, Routledge.

Shogren, J. F., & Crocker, T. D. (1991). Risk, self-protection, and ex ante economic value. Journal of Environmental Economics and Management, 20(1), 1-15.

UNISDR (United Nations International Strategy for Disaster Reduction) (2018) Terminology. https://www.unisdr.org/we/inform/ terminology#letter-d. (Erişim Tarihi: 28.02.2022)

Wilches-Chaux G.(1993) La vulnerabilidad global en Maskrey, A. (ed). Los desastres no son naturales. Reporte de la Red de Estudios Sociales en Prevención de Desastres en América Latina

Yezer, A.M., and C.B. Rubin. 1987. The local economic effects of natural disasters. Working paper No. 61, Institute of Behavioral Science. Boulder: University of Colorado.

Zeckhauser, R. (1996). The economics of catastrophes. Journal of risk and uncertainty, 12, 113-140.

Kaynakça

Adolescent social media use and mental health from adolescent and parent perspectives. Journal of Adolescence. (tarih yok).

Alrobai, A., Mcalaney, J., Phalp, K., & Raian, A. (2016). Online Peer Groups as a Persuasive Tool to Combat Digital Addiction. *International Conference on Persuasive Technology.* Salzburg: PERSUASIVE 2016.

Alt, D. (2017). Students' social media engagement and fear of missing out (FoMO) in a diverse classroom. *Journal of Computing in Higher Education*, 388-410.

Alutaybi, A., McAlaney, J., Arden-Close, E., Stefanidis, A., Phalp, K., & Ali, R. (2019). Fear of Missing Out (FoMO) as Really Lived: Five Classifications and one Ecology. *6th International Conference on Behavioral, Economic and Socio-Cultural Computing (BESC),* (s. 1-6). Miami: Institute of Electrical and Electronics Engineers (IEEE).

Auverset, L. B. (2016). Time-shifting vs. appointment viewing: the role of fear of missing out within TV consumption behaviors. *Communication & Society*, 151-164.

Barry, C. T. (2017). Adolescent social media use and mental health from adolescent and parent perspectives. *Journal of Adolescence*, 1-11.

Biber, L. (2020). Sosyal Medya, FoMO ve Kuşaklararası Farklılaşma. *Ekonomi ve Yönetim Araştırmaları Dergisi*, 26-43.

Buglass, S. L. (2017). Motivators of online vulnerability: The impact of social network site use and FOMO. *Computers in Human Behavior*, 248-255.

Chotpitayasunondh, V., & Douglas, K. M. (2016). How "phubbing" becomes the norm: The antecedents and consequences of snubbing via smartphone. *Computers in Human Behavior*, 9-18.

Cloud Technologies. (2015, 12 29). *Co może zdarzyć się FoMO sekundę FoMO Internecie?* Focus: https://FoMO.focus.pl/artykul/co-moze-zdarzyc-sie-FoMO-sekunde-FoMO-internecie adresinden alındı

Collins, L. (2013). FOMO and Mobile Phones: A Survey Study. Tilburg: Tilburg University.

Conlin, L., Billings, A. C., & Averset, L. (2016). Time-shifting vs. appointment viewing: the role of fear of missing out within TV consumption behaviors. *Communication & Society*, 151-164.

Çelik, F., & Özkara, B. FOMO. (2022). Gelişmeleri Kaçırma Korkusu (FoMO) Ölçeği: Sosyal Medya Bağlamına Uyarlanması ve Psikometrik Özelliklerinin Sınanması. *Psikoloji Çalışmaları*, 71-103.

Ellison, N. B., & Lampe, C. (2007). The benefits of Facebook "friends": Social Capital and Cllege Students' Use of Online Social Network Sites. *Journal of Computer-Mediated Communication*, 1143-1168.

Fioravanti, G., Casale, S., Benucci, S. B., Prostamo, A., Falone, A., Ricca, V., & Rotella, F. (2021). Fear of missing out and social networking sites use and abuse: A meta-analysis. *Computers in Human Behavior*, 83-87.

Gökler, M. E., Aydın, R., Ünal, E., & Metintaş, S. (2016). Sosyal Ortamlarda Gelişmeleri Kaçırma Korkusu Ölçeğinin Türkçe sürümünün geçerlilik ve güvenilirliğinin değerlendirilmesi. *Anadolu Psikiyatri Dergisi*, 53-59.

Hampton, K. N. (2016). Digital media and stress: the cost of caring 2.0. *Information, Communication & Society*, 1267-1286.

Hato, B. (2013). (Compulsive) Mobile Phone Checking Behavior Out of a Fear of Missing Out: Development, Psychometric Properties and Test–Retest Reliability of a C-FoMO-Scale. Tilburg: Tilburg University.

Hetz, P. R., Dawson, C. L., & Cullen, T. A. (2015). ocial media use and the fear of missing out (FoMO) while studying abroad. *Journal of Research on Technology in Education*, 259-272.

Hetz, P. R., Dawson, C. L., & Cullen, T. A. (2015). Social Media Use and the Fear of Missing Out (FoMO) While Studying Abroad. *Journal of Research on Technology in Education*, 259-272.

Hodkinson, C. (2019). Fear of Missing Out' (FOMO) marketing appeals: A conceptual model. *Journal of Marketing Communications*, 65-88.

Ince, D. (2019). *A Dictionary of the Internet.* Oxford: Oxford University Press.

K.Przybylski, A., Murayama, K., R.DeHaan, C., & Gladwell, V. (2013). Motivational, emotional, and behavioral correlates of fear of missing out. *Computers in Human Behavior*, 1841-1848.

Lai, C., Altavilla, D., Ronconi, A., & Aceto, P. (2016). Fear of missing out (FOMO) is associated with activation of the right middle temporal gyrus during inclusion social cue. *Computers in Human Behavior.*, 516-521.

Reinecke, L., Aufenanger, S., Beutel, M., & Dreier, M. (2016). Digital stress over the life span: The effects of communication load and internet multitasking on perceived stress and psychological health impairments in a German probability sample. *Media Psychology*, 1-26.

Stamp, P. (2016). Classroom management and social media: FOMO vs. JOMO. *Baasana International Conference Proceedings.*

Sun, C., Sun, B., Lin, FOMO., & Zhou, FOMO. (2022). Problematic Mobile Phone Use Increases with the Fear of Missing Out Among College Students: The Effects of Self-Control, Perceived Social Support and Future Orientation. *Psychology Research and Behavior Management*, 1-8.

Tanhan, F., Özok, FOMO. İ., & Tayiz, V. (2022). Gelişmeleri Kaçırma Korkusu (FoMO): Güncel Bir Derleme. *Psikiyatride Güncel Yaklaşımlar*, 74-85.

Tomczyk, Ł. &.-L. (2018). Fear of Missing Out (FOMO) among youth in Bosnia and Herzegovina—Scale and selected mechanisms. *Children and Youth Services Review,*, 541-549.

Williams, K. D. (2007). Ostracism. *Annu Rev Psychol*, 425-452.

Yin, F. S. (2015). Forecasting the continuance intention of social networking sites: Assessing privacy risk and usefulness of technology. *Technological Forecasting and Social Change*, 267-272.

KAYNAKÇA

Al-Mamary, Y. H. S. ve Alraja, M. M. (2022). Understanding Entrepreneurship Intention And Behavior In The Light Of Tpb Model From The Digital Entrepreneurship Perspective. *International Journal of Information Management Data Insights*, *2*(2), 100106.

Antonizzi, J. ve Smuts, H. (2020). The Characteristics Of Digital Entrepreneurship And Digital Transformation: a Systematic Literature Review. In Lecture Notes in Computer Science, *Proceedings of the 19th IFIP WG 6.11 Conference on e-Business, e-Services, and e-Society* (I3E 2020), Skukuza, South Africa, 6–8 April 2020; Hattingh, M., Matthee, M., Smuts, H., Pappas, I., Dwivedi, Y.K., Mantymaki, M., Eds.; Springer: Cham, Switzerland, 2020; Volume 12066, pp. 239–251

Aria, M. ve Cuccurullo, C. (2017). Bibliometrix: An R Tool For Comprehensive Science Mapping Analysis. *Journal of Informetrics,* 11(4), 959-975.

Baig, U., Hussain, B. M., Meidute-Kavaliauskiene, I. ve Davidavicius, S. (2022). Digital Entrepreneurship: Future Research Directions And Opportunities For New Business Model. *Sustainability*, 14 (9), 5004

Çizel, B., Selçuk, O. ve Atabay, E. (2020). Ortak Yöntem Yanlılığı Üzerine Sistematik Bir Yazın Taraması. *Anatolia: Turizm Araştırmaları Dergisi*, *31*(1), 7-18.

Davidson E. ve Vaast E. (2010) Digital Entrepreneurship And İts Sociomaterial Enactment. *In: 43rd hawaii international conference on system sciences*, Honolulu, HI, USA, 5–8 January 2010, pp. 1–10. IEEE.

Ergun, S. (2022). Girişimcilik ve Temel Kavramlar, İçinde Eser, G. (Editör), *Güncel Bir Yaklaşımla Girişimcilik* (1-19). Ankara: Nobel Akademik Yayıncılık. 2.Baskı.

European Commission (2015). The European commission strategic policy forum on digital entrepreneurship: background paper. *European Commission Enterprise and Industry Directorate*. Bruxelles, Belgium.

European Commission, (2017). *Digital Transformation Scoreboard 2017*. available at. https://ec.europa.eu/growth/tools-databases/dem/monitor/scoreboard.

Fahimnia, B., Sarkis, J. ve Davarzani, H. (2015). Green supply chain management: A review and bibliometric analysis. *International Journal of Production Economics*, 162, 101-114.

Fernandes, C., Ferreira, J. J., Veiga, P. M., Kraus, S. ve Dabić, M. (2022). Digital Entrepreneurship Platforms: Mapping The Field And Looking Towards A Holistic Approach. *Technology in Society*. 70 (101979)

Hafezieh, N., Akhavan, P. ve Eshraghian, F. (2011). Exploration Of Process And Competitive Factors Of Entrepreneurship In Digital Space: A Multiple Case Study In Iran. *Education, Business and Society: Contemporary Middle Eastern Issues*, *4*(4), 267-279.

Hull, C. E. K., Hung, Y. T. C., Hair, N., Perotti, V. ve DeMartino, R. (2007). Taking Advantage Of Digital Opportunities: a Typology Of Digital Entrepreneurship. *International Journal of Networking and Virtual Organisations*, *4*(3), 290-303.

Kalafatoğlu, Y. (2022). Yaratıcılık ve Yenilikçilik, İçinde Eser, G. (Editör), *Güncel Bir Yaklaşımla Girişimcilik* (25 -44). Ankara: Nobel Akademik Yayıncılık. 2.Baskı.

Kollmann, T., Kleine-Stegemann, L., de Cruppe, K. ve Then-Bergh, C. (2022). Eras of Digital Entrepre- neurship. *Business & Information Systems Engineering*, 64(1), 15–31.

Meyer, N., ve Meyer, D. F., (2019). Examining The Impact Of Entrepreneurial Activity On Employment And Economic Growth: The Case Of The Visegrád Countries. *Polish Journal of Management Studies*, 278-291.

Porter, M. E. (1990). *The Competitive Advantage Of Nations.* New York: Free Press.

Recker, J. ve Von Briel, F. (2019). The Future Of Digital Entrepreneurship Research: Existing And Emerging Opportunities. In H. Krcmar, J. Fedorowicz, W. F. Boh, J. M. Leimeister, & S. Wattal (Eds.), *40th International Conference on Information Systems*, ICIS 2019

Singh, V.K., Singh, P., Karmakar, M., Leta, J. ve Mayr, P. (2021). The Journal Coverage Of Web Of Science, Scopus And Dimensions: A Comparative Analysis, *Scientometrics* 126, 5113–5142.

Soltanifar, M., Hughes, M. ve Göcke, L. (2021). *Digital Entrepreneurship: Impact on Business and Society*. Routledge/Springer *Nature*, p. 327.

Zhang, X., Chen, H., Wang, W. ve Ordóñez de Pablos, P. (2016). What Is The Role Of It In Innovation? A Bibliometric Analysis of Research Development In It Innovation. *Behaviour & Information Technology*, *35*(12), 1130-1143.

Zhao, F. ve Collier, A. (2016). Digital entrepreneurship: Research and practice. *In Proceedings of the 9th Annual Conference of the EuroMed Academy Business* (pp 2173–2181). Warsaw, Poland.

KAYNAKÇA

Cansu, U. Z. U. N. (2020). Turizm İşletmelerinde İnovasyon Stratejileri. *Ankara Hacı Bayram Veli Üniversitesi Turizm Fakültesi Dergisi*, *23*(2), 271-294.

Çetinkaya, Ç. (2016). *İnovasyonun Küçük Ölçekli Otel İşletmelerinin Performansina Etkisi: Sultanahmet Örneği* (Doctoral dissertation, Sakarya Universitesi (Turkey).

Çınar, K. (2017). Otel işletmelerinde yenilik algısı ve uygulamaları. *Aksaray Üniversitesi İktisadi ve İdari Bilimler Fakültesi Dergisi*, *9*(2), 37-50.

Demirkaya, H., R. Zengin (2014), Hizmet İnovasyonu ve Bir Uygulama Örneği *Elektronik Mesleki Gelişim ve Araştırma Dergis*i, 2.1,107-114

Dursun, C. *4 ve 5 yıldızlı otel işletmelerinde stratejik rekabet üstünlüğü ve inovasyon ilişkisi: Marmara örneği* (Master's thesis, Sosyal Bilimler Enstitüsü).

Elçi, Ş., & Karataylı, İ. (2008). İnovasyon rehberi: Kârlılık ve rekabetin elkitabı. *Technopolis Group Türkiye*, 1-80.

Erdoğan, G. (2018). *Otel İşletmelerinde Halkla İlişkiler Uygulamaları ve İnovatif Bir Model Önerisi* (Doctoral dissertation, Kastamonu Üniversitesi).

Gökçe, S. (2010), İnovasyon Kavramı ve İnovasyonun Önemi, *Fırat Kalkınma Ajansı,* 2-7

Göral, R., Akgöz, E., & Topuz, Ç. (2014). Turizm İşletmelerinde Yeşil İş Modeli İnovasyonu Yönetim Aracı Olarak Yeşil İnovasyon Radarı, 14. *Ulusal Turizm Kongresi Bildiriler Kitabı, Sakarya: Sakarya Üniversitesi*, *39*, 54.

Güler, E. Ö., & Kanber, S. (2011). İnovasyon Aktivitelerinin İnovasyon Performansi Üzerine Etkileri: İmalat Sanayii Uygulamasi. *Çukurova Üniversitesi Sosyal Bilimler Enstitüsü Dergisi*, *20*(1), 61-76.

Hancıoğlu, Y., & Yeşilaydın, G. (2016). Stratejik Yönetimde Yeni Bir Rekabet Yaklaşımı: Stratejik İnovasyon. *Uluslararası Yönetim İktisat ve İşletme Dergisi*, *12*(29), 105-124.

Işık, C., & Serçeoğlu, N. (2015). İnovasyonel Turizm: Çin Örneği. *Bingöl Üniversitesi Sosyal Bilimler Enstitüsü Dergisi*, 3-8.

Karakaş, Y. E. (2018). Kriz dönemlerinde turizm işletmelerinde inovasyonun önemi: 5 yıldızlı otel işletmelerinde bir araştırma.

Kayran, M. F. (2013). *Otel işletmelerinde inovasyon odaklı insan kaynakları uygulamaları* (Master's thesis, Balıkesir Üniversitesi Sosyal Bilimler Enstitüsü).

Kim, W. C., & Mauborgne, R. (1999) "Strategy, Value Innovation, and the Knowledge Economy", *Sloan Management Review*, 40(3):41-54.

Nasution, H. N., ve Mavondo, F. T. (2008), 'Customer Value in the Hotel Industry: What Managers Believe They Deliver and What Customer Experience'. International Journal of Hospitality Management, 27 (2), ss. 204-213.

Öztürk, E. (2017). *Rekabet stratejileri ile inovasyon arasındaki ilişkide kurumsal itibarın rolü: otel işletmeleri üzerine bir araştırma* (Doctoral dissertation, Sakarya Universitesi (Turkey).

Sabuncu, B., (2014), KOBİ'lerde Yenilik ve Engellerinin Tespitine Yönelik Bir Araştırma: Denizli Örneği, *İşletme Araştırmaları Dergisi,* 6.1, 103-112

Soysal, A. N. (2021). Konaklama işletmelerinde hizmet inovasyonu ve bir uygulama.

Sönmez, D. (2020). Turizm Sektöründe İnovasyon Pazarlamanın Müşteri Memnuniyeti Üzerindeki Etkisi. *Uluslararası Sosyal Bilimler Dergisi*, *4*(20), 94-109.

Topsakal, Y., & Yüzbaşıoğlu, N. (2018). Turizm İşletmelerinin Özelliklerine Göre Sosyal İnovasyon Algı Farkları. *Journal of Tourism Intelligence and Smartness*, *1*(1), 27-46.

Uygur, A., & Ormankıran, Y. (2020). Otel İşletmelerinde Stratejik Bir Yaklaşım Olarak İş Modeli İnovasyonu: Zincir Otel. *Journal of Recreation and Tourism Research/JRTR*, *7*(4), 481-499.

Uzkurt, C. (2007, 'Müşteri Değeri ve Tatmininin Satın Alım Sonrası Gelecek Eğilimlere Etkisi Üzerine Ampirik Bir Çalışma' Dumlupınar Üniversitesi Sosyal Bilimler Dergisi, 17, ss. 25-43.

Vatan, A. (2010). *Turizm işletmelerinde inovasyon: İstanbul'daki 5 yıldızlı konaklama işletmelerinde bir araştırma* (Master's thesis, Balıkesir Üniversitesi Sosyal Bilimler Enstitüsü).

Yiğit, S., & Özyer, K. (2011). Sürdürülebilir Rekabet Üstünlüğü Kaynağı Olarak Bilgi. *Sosyal Ekonomik Araştırmalar Dergisi*, *11*(21), 333-360.

Yücel, D., & Halis, M. (2020). *Turizm Sektöründe Açık İnovasyonun Önemi ve Sağlayacağı Faydalar*. Bolu Abant İzzet Baysal Üniversitesi Sosyal Bilimler Enstitüsü Dergisi, 20(4), 833-852.

Zengin, B., & Dursun, C. (2017). Otel İşletmelerinde Uygulanan İnovatif Faaliyetlerin Rekabet Avantajı Üzerine Etkileri: Doğu Marmara Örneği. *Turar Turizm ve Araştırma Dergisi*, *6*(2), 38-58.

KAYNAKÇA

Ağra, M. (2012). *Öğretmenlerin mesleki etik ilkeleri kapsamındaki davranışlarının ilkokul ve ortaokul öğrencilerinin algılarıyla değerlendirilmesi.* Yüksek Lisans Tezi. Yeditepe Üniversitesi Sosyal Bilimler Enstitüsü.

Çelik, G. (2019). *Sınıf öğretmenlerinin yaşadıkları etik ikilemler.* Yüksek Lisans Tezi. Necmettin Erbakan Üniversitesi Eğitim Bilimleri Enstitüsü.

Duran, K. (2014). *Okul öncesi öğretmenlerinin mesleki etik davranışları algılama düzeylerinin ve etik ikilemleri çözümlemelerinin incelenmesi.* Yüksek Lisans Tezi, Hacettepe Üniversitesi, Eğitim Bilimleri Enstitüsü.

Delius, H. (1997). *Günümüzde felsefe disiplinleri: Etik* (Çev.: D. Özlem). İstanbul: Ara Yayıncılık.

Gözütok, F. D. (1999). Öğretmenlerin etik davranışları. *Ankara Üniversitesi Eğitim Bilimleri Fakültesi Dergisi,* 32(1), 83-99.

Günay, M. (2004). *Metinlerle felsefeye giriş.* Adana: Karahan Yayınları.

Kıranlı, S. (2002). *Ortaöğretim okul yöneticilerinin etik ilkeleri uygulama ve etik ikilemleri çözümleme yeterliliği.* Yüksek Lisans Tezi, Osmangazi Üniversitesi, Sosyal Bilimler Enstitüsü.

Kıranlı, S. ve İlğan A. (2007). Eğitim örgütlerinde karar verme sürecinde etik. *Mehmet Akif Üniversitesi Eğitim Fakültesi Dergisi*, 8(14), 150-160.

Manolova, O. (2011). *Mesleki etik ilkelere ilişkin Türkiye ve Moldova'daki ilköğretim okulu öğretmenlerinin görüşleri.* Doktora Tezi. Ankara Üniversitesi Eğitim Bilimleri Enstitüsü.

Ross, M. E. (2005). *Teacher education: Approaches for handling daily ethical dilemmas in the classroom.* Unpublished Doctoral Dissertation. Seattle University.

Sağır, C. (2006). *Karar verme sürecini etkileyen faktörler ve karar verme sürecinde etiğin önemi: uygulamalı bir araştırma*. Yüksek Lisans Tezi. Trakya Üniversitesi Soysal Bilimler Enstitüsü.

Salopek, M. M. (2013). *Influence of ethics education on moral reasoning among pre-service teacher preparation and social work students.* Unpublished Doctoral Dissertation. The Pennysylvania State University.

Shapira-Lishchinsky, O. (2011). Teachers' critical incidents: Ethical dilemmas in teaching practice. *Teaching and Teacher Education*, 27, 3, 648-656

Uzun, E. M. ve Elma, C. (2012). Okul öncesi öğretmenlerinin mesleki etik ikilemleri çözümleme biçimleri. *Eğitim ve Öğretim Araştırmaları Dergisi*, 1(3), 272.

KAYNAKÇA

Acar, D- Aracı K, Ö.N.- Arısoy, K. (2021). Entegre Raporlama ve Sürdürülebilirlik İlkeleri Uyum Çerçevelerindeki Değişiklikler Üzerine Bir Değerlendirme, *Uluslararası İşletme, Ekonomi, ve Yönetim Perspektifleri Dergisi,* Yıl:6, Cilt:5, Eylül, 251-266.

ACCA, (2022). Companies Readiness to Adopt IFRS S2 Climate-Related Disclosures, *ACCA and Adam Smith Business School Research Report,* 1-59.

Akdoğan, N.- Özerhan, Y.- Sultanoğlu, B. (2023). İklimle İlgili Açıklamalar Standart Taslağı–Ifrs S2: Bıst Sürdürülebilirlik Endeksindeki İşletmelere Olası Etkileri. *Muhasebe Bilim Dünyası Dergisi,* Özel Sayı, 99-132.

Cho, C.H.- Kajüter, P.- Stacchezzini, R. (2022). The Future of Corporate Reporting, Accounting in Europe, Vol. 19, No. 1, 1–6, https://doi.org/10.1080/17449480.2022.2033804.

Edge, B. (2022). Recent Developments in Sustainability Reporting, *Australian Accounting Review*, No. 101, Vol. 32, 151–155, doi: 10.1111/auar.12378.

KGK, (2022). Uluslararası Standartlarla Uyumlu Türkiye Sürdürülebilirlik Raporlama Standartlarının Belirlenmesi ve Yayımlanması, Haziran, kgk.gov.tr.

Indyk, M. (2022). Are the Companies Prepared for Sustainability Reporting under the ED IFRS S1 and S2? Evidence from Poland, Audit Financiar, vol. XX, no. 4(168), 641-654, DOI: 10.20869/AUDITF/2022/168/022

IFRS S2, (2022). Exposure Draft IFRS S2 Climate-related Disclosures, IFRS Sustainability, March, https://www.ifrs.org/content/dam/ifrs/project/climate-related-disclosures/issb-exposure-draft-2022-2-climate-related-disclosures.pdf Erişim Tarihi: 17.04.2023.

Stolowy, H ve Paugam, L. (2023). Sustainability Reporting: Is ConvergencePossible?, *Accounting in Europe,* 1-27, https://doi.org/10.1080/17449480.2023.2189016.

https://www.pwccn.com/en/services/issues-based/esg/Issb-publishes-isds-draft-for-comments-may2022.html Erişim Tarihi: 14.04.2023.

https://www.ifrs.org/projects/work-plan/general-sustainability-related-disclosures/ Erişim Tarihi: 17.04.2023.

https://www.ifrs.org/groups/international-sustainability-standards-board/ Erişim Tarihi: 24.04.2023.

KAYNAKÇA

Baykara, B. (2013), Özel Esaslar veya Kod Listesi Kavramı ve Hukuka Aykırılığı Üzerine: Tebliğ Taslağına İlişkin Görüş ve Önerilerle Birlikte, *Yaklaşım*, 244(4), 254-282.

Cenikli, E. ve Şahin D. (2013). Türk Gelir İdaresinde Otomasyon Projeleri, *Journal of Internet Aplications and Management*, 4(1), 37-52.

Karakoç, Y. (2019). *Genel Vergi Hukuku (Ders Kitabı)*, 2.B., Ankara, Yetkin Yayınları.

Özel, İ. (2014). Özel Esaslara Alınma Uygulamasının Anayasa Hükümleri Çerçevesinde Değerlendirilmesi, *Vergi Dünyası*, 398(10), 116-117.

Saraçoğlu, F. (2006). Katma Değer Vergisinde Oransal Yapı ve Vergi Oranlarında Yapılan Değişikliklerin Tüketim ve Tasarruflar Üzerindeki Etkileri, *Journal of Turkish Court of Accounts*, 67-81.

Şenyüz, D., Yüce, M. ve Gerçek, A. (2021). *Vergi Hukuku*, 12. Baskı, Bursa: Ekin Basım.

Taşkan, Y. Z. (2019). *Vergi Hukuku*, 2.B., Ankara: Adalet Yayınevi.

Taylar Y.(2021). Özel Esaslara İlişkin Uygulama ve Yargı Kararları Perspektifinden Vergi Hukukunda Hukuka Aykırı Bir İşlemden Hukuka Uygun Bir Tarhiyat Çıkıp Çıkmayacağı Sorunu, *İnonu University Law Review*, 12(2), 774-790.

Usta, M. ve Gerekan, B. (2017). İhracattan Doğan KDV İade Sürecinin Başarısını Etkileyen Faktörler: Yeminli Mali Müşavirler Üzerine Bir Araştırma, *Muhasebe ve Vergi Uygulamaları*, 10 (2), 235-260.

Uygun, E. ve Gerçek, A. (2017). Anayasa Mahkemesinin Vergilendirme Alanındaki Bireysel Başvuru Kararlarının Değerlendirilmesi, *TAAD*, 7 (29), 167-191.

Yaltı, B. (1998). Hizmet İşlemlerinde Katma Değer Vergisi - Bir Karşılaştırmalı Hukuk Denemesi, (Katma Değer Vergisi), İstanbul: Beta Basım Yayım Dağıtım.

Yaltı, B. (2010). Kod Listelerinden KDV İadesi Risk Analiz Sistemine Geçiş: KDV İndirim Hakkının Sınırlandırılmasına İlişkin Değerlendirmeler (Kod Listeleri), *Vergi Sorunları Dergisi*, 258(10), 80-112.

Yıldırım, O. (2017). İndirim Oranlı İşlemlerde KDV İadesi ve Muhasebesinde Karşılaşılan Sorunlar ve Çözüm Önerileri, Yüksek Lisan Tezi, Aydın: Aydın Menderes Üniversitesi.

KAYNAKÇA

Abyad, A. (2021). The Pareto Principle: Applying the 80/20 Rule to Your Business. *Middle East Journal of Business*, 4 (1), 6-9.

Akçayır, Ö. (2022). Kredi Temerrüt Swapları (Cds) Ve Fed Para Politikalarının Türk Tahvil Faizleri Üzerindeki Etkileri: Yapısal Kırılmalı Bir Ekonometrik Analiz . *Mehmet Akif Ersoy Üniversitesi İktisadi ve İdari Bilimler Fakültesi Dergisi*, 9 (1), 483-511. DOI: 10.30798/makuiibf.912907

Akgönül, H. & Masca, M. (2001). Heterodoks İstikrar Programları. *Anadolu Üniversitesi İktisadi ve İdari Bilimler Fakültesi Dergisi*, 17 (1), 437-453. Retrieved from https://dergipark.org.tr/tr/pub/anadoluibfd/issue/48472/614274

Akyol, T. (2016) Hile Denetiminde Pareto Analizinin Uygulanması ve Türkiye'de TMSF'ye Devredilen Bankalar Üzerine Bir Araştırma, Yüksek Lisans Tezi, *Okan Üniversitesi Sosyal Bilimler Enstitüsü*, İstanbul.

Bloomberght (2022) "Bakan Nebati: Ortodoks düşünmek zorunda değiliz." https://www.bloomberght.com/bakan-nebati-ortodoks-dusunmek-zorunda-degiliz-2295907 (Çevrimiçi Erişim Tarihi: 01.04.2023)

Çakırkaya, M. & Acar, Ö. E. (2016). Bir Üretim Hattında Meydana Gelen Hataların Önem Derecelerinin İstatistiksel Proses Kontrol Tekniklerinden Pareto Analizi İle Belirlenmesi. *Mustafa Kemal Üniversitesi Sosyal Bilimler Enstitüsü Dergisi*,13(36),272-288.

Duszyński, M. (2021, 14 Nisan) Pareto Principle & the 80/20 Rule https://resumelab.com/career-advice/pareto-principle (Çevrimiçi Erişim Tarihi: 05.04.2023)

Eğilmez, M. (2017, 16 Ocak) "Merkez Bankası Faizleri ve Faiz Politikası: Güncellenmiş Not", Kendime Yazılar, https://www.mahfiegilmez.com/2017/01/merkez-bankas-faizleri-ve-faiz.html (Çevrimiçi Erişim Tarihi: 31.02.2023)

Eğilmez, M. (2019, 4 Kasım) "Olumlu Baz Etkisinin Sonuna Geldik", Kendime Yazılar, https://www.mahfiegilmez.com/2019/11/olumlu-baz-etkisinin-sonuna-geldik.html (Çevrimiçi Erişim Tarihi: 07.04.2023)

Eğilmez, M. (2020, 13 Mart). "CDS Primi Niçin Yükseliyor?" Kendime Yazılar, https://www.mahfiegilmez.com/2020/03/cds-primi-nicin-yukseliyor.html (Çevrimiçi Erişim Tarihi: 04.04.2023)

Eğilmez, M. (2023, 6 Nisan). "Fiyatlar Niçin Dolar Kurundan Fazla Artıyor?" Kendime Yazılar, https://www.mahfiegilmez.com/2023/04/fiyatlar-nicin-dolar-kurundan-fazla.html (Çevrimiçi Erişim Tarihi: 07.04.2023)

Habertürk (2023, 29 Mart) "Dövizi Frenlemek İçin 181.5 Milyar Lira Harcamışız." https://www.haberturk.com/kkm-nin-2022-maliyeti-10-milyar-dolar-3577954-ekonomi (Çevrimiçi Erişim Tarihi : 07.04.2023)

Investing (2023) Türkiye CDS 5 Yıllık USD (TRGV5YUSAC=R) https://tr.investing.com/rates-bonds/turkey-cds-5-year-usd-streaming-chart (Çevrimiçi Erişim Tarihi: 04.04.2023)

Koch, R. (2017). The 80/20 Principle: The Secret of Achieving More with Less: Updated 20th anniversary edition of the productivity and business classic. Hachette UK.

Oakland, J.S. (2008) Total Quality Management, Text and Cases, 6. Edn, *Butterworth-Heineman*n, Oxford

RG (2022, 10 Haziran) Resmî Gazete, Menkul Kiymet Tesisi Hakkinda Tebliğde Değişiklik Yapilmasina Dair Tebliğ (Sayı: 2023/9), https://www.resmigazete.gov.tr/eskiler/2023/04/20230407-10.htm

RG (2023, 7 Nisan) Resmî Gazete, Zorunlu Karşiliklar Hakkinda Tebliğ (Sayi: 2013/15)'De Değişiklik Yapilmasina Dair Tebliğ (Sayı: 2023/10) https://www.resmigazete.gov.tr/eskiler/2023/04/20230407-11.htm

TCMB (2023a) Elektronik Veri Dağıtım Sistemi, https://evds2.tcmb.gov.tr/ (Çevrimiçi Erişim Tarihi: 15.03.2023)

TCMB (2023b) Finansal Kesim Dışındaki Firmaların Döviz Varlık ve Yükümlülükleri, Veri Yönetişimi ve İstatistik Genel Müdürlüğü, Değerlendirme Notu, Ocak.

TCMB (2023c) Merkez Bankası Faiz Oranları, 1 Hafta Repo, https://www.tcmb.gov.tr/ (Çevrimiçi Erişim Tarihi: 07.04.2023)

Tosun, S., ve Önüt, S. (2014). A Supplier Selection Model For Project Portfolios. *Sigma Journal of Engineering and Natural Sciences,* 32(3), 365-380.

Tradingview (2023) ABD Doları / Türk Lirası https://tr.tradingview.com/symbols/USDTRY/ (Çevrimiçi Erişim Tarihi: 05.04.2023)

TÜİK (2023) Türkiye İstatistik Kurumu https://data.tuik.gov.tr/

Yılmaz, M. (2005). 80/20 Kuralı. Türk Kütüphaneciliği, 19 (3) , 308-320 . Retrieved from https://dergipark.org.tr/en/pub/tk/issue/48945/624325

KAYNAKÇA

Akkurnaz, S. (2007). Anadolu'daki Dor Düzenli Tapınaklar, Adnan Menderes Üniversitesi, Sosyal Bilimler Enstitüsü, Yayımlanmamış Yüksek Lisans Tezi, Aydın.

Aşılıoğlu, F. ve Memlük, Y. (2010). "Frig Vadisi Kültür Mirası Alanlarının Belirlenmesi ve Değerlendirilmesi", *Ankara Üniversitesi Çevrebilimleri Dergisi 2/2*, 185-197.

Baran, A. (2010). *Hekatomnidler Öncesinde Karia Mimarisi*, Ankara Üniversitesi Rektörlüğü Yayınları 262, Ankara.

Barletta, B.A. (1990). "An İonian Sea Style in Archaic Doric Architecture", *AJA, vol. 94/1*, 45-52.

Barletta, B.A. (1996). "The Campanian Tradition in Archaic Architecture", *Memoirs of the American Academy in Rome, Vol. 41, JSTOR*, Michigan, 1-67.

Barletta, B. A. (2001). *The Origins of the Greek Architectural Orders,* Cambridge.

Bingöl, O. (2004). *Arkeolojik Mimari'de Taş,* İstanbul.

Chitham, R. (1994). *Die Säulenordnung der Antike*, Wiesbaden.

Coulton, J. J. (1977). *Ancient Greek Architects at Work, Problem of Structure and Desing, Cornel Universty Press*, New York.

Coulton, J.J. (1982). *Ancient Greek Architects at Work, Problems of Structure and Design*, New York.

Çobanoğlu, D. (2007). *Aleksandria Troas Kentinde Dor Düzeninde bir Portiko, Çanakkale 18 Mart Üniversitesi, Yayımlanmamış Yüksek Lisans Tezi*, Çanakkale.

Gider, Z. (2005). *Lagina'daki Dor Mimarisi*, Pamukkale Üniversitesi, Sosyal Bilimler Enstitüsü, Arkeoloji Anabilim Dalı, Klasik Arkeolojisi Bilim Dalı, Denizli.

Frantz, A. (1971). "The Church of the Holy Apostles", *The Athenian Agora, vol. 20,* 1-44.

Haselberger, L. (1999). "*Old Issues, New Research, Latest Discoveries",* Appearance and Essence Refinements of Classical Architecture: Curvature, Pennsylvania, 1-69.

Lawrence, A.W. (1996). *Greek Architecture*, Milan.

Marquand, A. (1890). "Reminiscences of Egypt in Doric Architecture", *The American Journal of Archaeology and of the History of the Fine Arts, vol. 6, no. 1/2*, 47-58.

McAllister, M.H. (1959). "The Temple of Ares at Athens: A Review of the Evidence", *Hesperia: The Journal of the American School of Classical Studies at Athens, Vol. 28, No. 1*, 1-64.

Mutlu, B. (2007). *Mimarlık Tarihi Ders Notları,* İstanbul.

Naumann, R. (1998). *Eski Anadolu Mimarlığı,* Ankara.

Orlandos, A. (1966). *Les Materiaux de Construction, et la Technique Architecturale des Anciens Grecs, Premiere Partie and Seconde Partie*, Paris.

Robertson, D.S. (1992). *Greek and Roman Architecture*, Cambridge.

Serdaroğlu, Ü. (2005). *Assos Behramkale*, Arkeoloji ve Sanat Yayınları, İstanbul.

Shear Jr. T. L. (1971). "Athenian Agora: Excavations of 1970", *Hesperia: The Journal of the American School of Classical Studies at Athens, Vol. 40, No. 3*, 241-279.

Summerson, J. (2005). *Mimarlığın Klasik Dili,* İstanbul.

Thompson, H.A. (1937). *Buildings on the West Side of the Agora, Hesperia: The Journal of the American School of Classical Studies at Athens Vol. 6, No. 1, The American Excavations in the Athenian Agora: Eleventh Report*.

Thompson, H.A. (1954). "Excavations in the Athenian Agora", *Hesperia: The Journal of the American School of Classical Studies at Athens, Vol. 23,No. 1*, 31-67.

Townsend, R.F. (1995). *The East Side of the Agora: The Remains Beneath, The Stoa of Attalos. The Athenian Agora, Vol. 27*.

Tunay, M. İ. (1970). *"Dor Mimarisi",* Arkeoloji Dergisi, Cilt:3, Ankara, 150.

Tzonis, A.- Giannisi, P. (2004). *Classical Greek Architecture, The Construction of the Modern*, Flammarion.

Vanderpool, E. (1938). *The Rectangular Rock-Cut Shaft,Hesperia: The Journal of the American School of Classical Studies at Athens, Vol. 7,No. 3, The American Excavations in the Athenian Agora: Fourteenth Report.*

Vitruvius, (1914). *De Architectura,* The Ten Books of Architecture, Harvard University Press, Cambridge.

William, B.- Dinsmoor, Jr. (1982). "Anchoring Two Floating Temples Bell", *Hesperia: The Journal of the American School of Classical Studies at Athens, Vol. 51/4,* 410-452.

BİREYSEL EMEKLİLİK SİSTEMİNİN ULUSAL TASARRUF ÜZERİNE ETKİSİ

Dilek ATILGAN

EĞİTİM
yayınevi

BİREYSEL EMEKLİLİK SİSTEMİNİN ULUSAL TASARRUF ÜZERİNE ETKİSİ

Dilek Atılgan

Genel Yayın Yönetmeni: Yusuf Ziya Aydoğan (yza@egitimyayinevi.com)
Genel Yayın Koordinatörü: Yusuf Yavuz (yusufyavuz@egitimyayinevi.com)
Sayfa Tasarımı: Eğitim Yayınevi Grafik Birimi
Kapak Tasarımı: Eğitim Yayınevi Grafik Birimi

T.C. Kültür ve Turizm Bakanlığı
Yayıncı Sertifika No: 47830

E-ISBN: 978-625-6408-39-5
1. Baskı, Ocak 2023

Baskı Cilt
Bulut Dijital Matbaa Sanayi Ticaret Limited Şirketi
Musalla Bağları Mah. İnciköy Sok. 1/A Selçuklu / KONYA
Matbaa Sertifika No: 48120

Kütüphane Kimlik Kartı

BİREYSEL EMEKLİLİK SİSTEMİNİN ULUSAL TASARRUF ÜZERİNE ETKİSİ
Dilek Atılgan
126 s., 135x215 mm
Kaynakça var, dizin yok.
E-ISBN: 978-625-6408-39-5

Copyright © Bu kitabın Türkiye'deki her türlü yayın hakkı Eğitim Yayınevi'ne aittir. Bütün hakları saklıdır. Kitabın tamamı veya bir kısmı 5846 sayılı yasanın hükümlerine göre kitabı yayımlayan firmanın ve yazarlarının önceden izni olmadan elektronik/mekanik yolla, fotokopi yoluyla ya da herhangi bir kayıt sistemi ile çoğaltılamaz, yayımlanamaz.

EĞİTİM
yayınevi

Yayınevi Türkiye Ofis: İstanbul: Eğitim Yayınevi Tic. Ltd. Şti., Atakent mah. Yasemen sok. No: 4/B, Ümraniye, İstanbul, Türkiye

Konya: Eğitim Yayınevi Tic. Ltd. Şti., Fevzi Çakmak Mah. 10721 Sok. B Blok, No: 16/B, Safakent, Karatay, Konya, Türkiye
+90 332 351 92 85, +90 533 151 50 42, 0 332 502 50 42
bilgi@egitimyayinevi.com

Yayınevi Amerika Ofis: New York: Egitim Publishing Group, Inc.
P.O. Box 768/Armonk, New York, 10504-0768, United States of America
americaoffice@egitimyayinevi.com

Lojistik ve Sevkiyat Merkezi: Kitapmatik Lojistik ve Sevkiyat Merkezi, Fevzi Çakmak Mah. 10721 Sok. B Blok, No: 16/B, Safakent, Karatay, Konya, Türkiye
sevkiyat@egitimyayinevi.com

Kitabevi Şubesi: Eğitim Kitabevi, Şükran mah. Rampalı 121, Meram, Konya, Türkiye
+90 332 499 90 00
bilgi@egitimkitabevi.com

İnternet Satış: www.kitapmatik.com.tr
+90 537 512 43 00
bilgi@kitapmatik.com.tr

ilk okuyan siz olun
kitapmatik
internetteki kitapçınız

KAYNAKÇA

Akgeyik, T., (2006). Sosyal Güvenlik Reform Eğilimleri: Geleneksel Sistemlerden Bireysel Emeklilik Programlarına Dönüş. İstanbul Üniversitesi İktisat Fakültesi, Sosyal Siyaset Ko*nferansları Dergisi*, 1(51), 47-99.

Akman, E., (2012). Sermaye Yapısını Belirleyen İşletmeye Özgü Faktörler: İMKB'de İşlem Gören Sanayi Firmaları Üzerine Bir Panel Veri Uygulaması. Doktora Tezi, Bülent Ecevit Üniversitesi, Sosyal Bilimler Üniversitesi, Zonguldak.

Alper, Y., (2002). Sosyal Güvenlikte Yeni Bir Adım: Bireysel Emeklilik Sistemi. *Uludağ Üniversitesi İİBF, Çimento İşveren Dergisi*, 16(2),12-32.

Altay, M., (2013). Türkiye'de Bireysel Emeklilik Sistemi: Aydın İli Örneği. Yüksek Lisans Tezi, Adnan Menderes Üniversitesi Sosyal Bilimler Enstitüsü, Aydın.

Anton, J, L., Bustillo, M, R., ve Macias, F, E., (2011). Supplementary Private Pension and Saving: Evidence from Spain. *Journal of Pension Economics& Finance*, 13 (14), 1-48.

Apak, S. ve Taşçıyan, K. H., (2010). Türkiye'de Bireysel Emeklilik Sisteminin Gelişimi. *Ekonomi Bilimler Dergisi*, 2 (2), 121-129.

Arellano, M., (2003). 'Panel Data Econometrics, Advanced Texts in Econometrics, Oxford Scholarship, 124s.

Aşkın, U., ve Aşkın, Ö, E., (2017). Aktif İstihdam Politikası Olarak Toplum Yararına Programlar: Tokat İli Araştırması. *Gaziosmanpaşa Üniversitesi İİBF, Gazi İktisat İşletme Dergisi,* 3(3),1-16.

Auerbach, J. A., Ve Kotlikoff, J. L., (1981). An Examination Of Empırıcal Tests Of Social Security and Savıngs *Nber Working Paper Series National Bureau Of Economıc Research,Working* Paper 891,1-65.

Ayaydın, H., (2013). Türkiye'de Emeklilik Yatırım Fonlarının Performans Analizi. Çukurova Üniversitesi, Sosyal Bilimler Enstitüsü Dergisi, 22 (2), 59-80.

Aydın, A. E. ve Selçuk, E. A., (2017). Türkiye'de Bireysel Emeklilik Sistemine Katılım Kararını Etkileyen Faktörler. *Finans Politik ve Ekonomik Yorumlar*, 54 (632), 27-37.

Aydın, A., (2008). Türkiye'de ve Dünya'da Bireysel Emeklilik Sistemi. Yüksek Lisans Tezi, Abant İzzet Baysal Üniversitesi, Sosyal Bilimler Enstitüsü İşletme Anabilim Dalı, Bolu.

Ayrıçay, Y., ve Kılıç, M., (2018). Pazarlama Yoğunluğu ve Firma Performansı İlişkisi: BIST'de Bir Alan Araştırması. Ömer Halis Demir Üniversitesi İBBF Dergisi, 11(1), ss. 177- 191

Ayrıçay, Y., ve Türk, E, V., (2014). Finansal Oranlar ve Firma Değeri İlişkisi: BİST'de Bir Uygulama. *Muhasebe ve Finans Dergisi*, 64, ss. 53-69.

Bağlan, C., (2006). Dünyada ve Türkiye'de Bireysel Emeklilik Sistemi. Yüksek Lisans Tezi, Dumlupınar Üniversitesi Sosyal Bilimler Enstitüsü, Kütahya.

Bailliu, N, J., Ve Reisen, H., (2000). Do Funded Pensions Contribute to Higher Aggregate Saving? A Cross Country Analysis. Working Paper 130, 1-56.

Baltagi, H. B., (2005). Econometric Analysis of Panel Data. Third Edition, England, 316s.

BarrientoS, A., (2003). Pension and Development in the South. The Genesa Papers on Risk and İnsurance, 28 (4), 696-711.

Başar, S. Eren, M. ve Bozma, G., 2017. Bireysel Emeklilik, Tasarruf Oranı ve Cari Açık Arasındaki İlişki: OECD Ülkeleri Üzerine Bir Uygulama. Internatıonal Conferans on Euroasıan Economies Bildiri Kitabı, ss. 591-597.

Bebczuk, N. R. ve Musalem, R. A., (2006). Pension and Saving: New International Panel Data Evidence. Documento de Trabajo, 61, 1-31.

Borzutzky, S., ve Hyde, M., (2016). Chile's Private Pension System at: İmpact and Lessons. *Journal Of International and Comparative Social Policy*, 32 (1), 57-73.

Bostancı, R., (2015). Bireysel Emeklilik Sektöründe İşveren (Sponsor) Katkılı Sözleşmelerin Etkisi. Yüksek Lisans Tezi, İstanbul Ticaret Üniversitesi Sosyal Bilimler Enstitüsü, İstanbul.

Bosworth, B., ve Burtless, G., 2004. Pension Reform and Saving. National Tax Journal, ss.1-36.

Can, Y., (2010). Bireysel Emekliliğin Türkiye'deki Durumu ve Gelişimi. İstanbul Üniversitesi Ekonomi Bilimleri Dergisi, 2 (2),139-149.

Casey, H, B., (2004). ''Evaluating Pension Reform'', Pension Institute, 1(11),https://www.researchgate.net/profile/Bernard_Casey/publication/281493270_Evaluating_pension_reform/links/55eb191f08ae3e1218469bb5.pdf (11.05.2018).

Çıltık, M. M., (2010). Türkiye'de Bireysel Emeklilik Sistemi: Sorunlar ve Çözüm Önerileri. Yüksek Lisans Tezi, Çanakkale Onsekiz Mart Üniversitesi Sosyal Bilimler Enstitüsü, Çanakkale.

Dalkılıç, N., (2013). Özel Emeklilik Fonlarının OECD Ülkelerinde Değerlendirilmesi. *Dumlupınar Üniversitesi Sigortacılık ve Risk Yönetimi, Finansal Araştırmalar ve Çalışmalar Dergisi,* 4 (8), 1-20.

Dam, M. M., Ve Karakaya, E., (2014). Çevre Kirliliğinin Makro Ekonomik Değişkenlerle İlişkisi: Panel veri Analizi. Adnan Menderes Üniversitesi, Nazilli İBBF, Aydın.

Deloitte,(2018).BireyselEmeklilikSektöründekiBeklentilerveTrendler.https://www2.deloitte.com/content/dam/Deloitte/tr/Documents/financialservices/Bireysel%20emeklilik%20sekt%C3%B6r%C3%BCndeki%20beklentiler%20ve%20trendler.pdf (01.05.2018).

Demir, Y. ve Yavuz, A., (2004). Bireysel Emeklilik Sisteminin Sermaye Piyasalarına Etkisi ve Sistemin Gelişiminde Vergisel Teşviklerin Önemi. *Süleyman Demirel Üniversitesi İİBF Dergisi*, 9 (1), 282-300.

Duman, Y., (2013). Dünyanın En Yaşlı İkinci Ülkesi Almanya'da Riester Emeklilik Sistemi ve Zorunlu Emeklilik Sigortası Arasındaki İlişki Analizi. *Sosyal Güvenlik Uzmanlar Derneği, Sosyal Güvence Dergisi,* 4 (5), 49-66.

EbeoğlugiL, F, H., (2013). Geçiş Ekonomilerinde Beşeri Gelişim ve Sigorta Dinamik İlişkisi: Ampirik Bir Uygulama. Yüksek Lisans Tezi, Dumlupınar Üniversitesi, Sosyal Bilimler Enstitüsü, Kütahya.

EGM, (2016). Bireysel Emeklilik Gelişim Raporu, İstanbul, Emeklilik Gözetim Merkezi, https://www.egm.org.tr/Sites/1/upload/files/BES2016_TR-659.pdf (21.07.2018).

EGM, (2018). Emeklilik Gözetim Merkezi, Bireysel Emeklilik Sisteminin İşleyişi. https://www.egm.org.tr/bireysel-emeklilik/bireysel-emeklilik-nedir/ (05.05.2018).

EGM, (2018). Emeklilik Gözetim Merkezi, Otomatik Katılım Sistemindeki Tarihsel Gelişmeler. https://www.egm.org.tr/otomatik-katilim/oks-nedir/ (25.04.2018).

EGM, (2018). 'Emeklilik Gözetim Merkezi, Otomatik Katılım Sistemini ve Bireysel Emeklilik Sistemi Karşılaştırması. https://www.egm.org.tr/otomatik-katilim/oks--bes-karsilastirmasi/ (28.04.2018).

Elbil, C., (2015). Bireysel Emeklilik Sisteminde Faizsiz Yaklaşım: Türkiye Örneği. Yüksek Lisans Tezi, Marmara Üniversitesi Bankacılık ve Sigortacılık Enstitüsü, İstanbul.

Feldstein, M. Ve Horioka, C., (1980). Domestic Saving and International Capital Flows. *The Economics Jaurnal, Blackwell Publishing For The Royal Economic Society*, 90 (358), 314-329.

Feldstein, M. ve Samwick, A., (1996). The Transiti on Path in Privatızıng Social Security'', *Nber Working Paper Series National Bureau Of Economıc Research*, 16, 1-65.

Gökbayrak, Ş., (2010). Türkiye'de Sosyal Güvenliğin Dönüşümüi Ankara Üniversitesi, Çalışma Ekonomisi ve Endüstri İlişkiler Bölümü, Çalışma ve Toplum Dergisi, 26, 141-162.

Gujarati, N, D., (2004). Basic Econometrics, Fourth Edition , Newyork. 1024s.

Gülay, T. Işık, M. ve Öztürk. M., 2017. Türkiye'de Bireysel Emeklilik Sistemi ve Akademisyenlerin Otomatik Katılıma Bakış Açılarına İlişkin Bir Analiz: Süleyman Demirel Üniversitesi Örneği. Süleyman Demirel Üniversitesi, İş ve Hayat Dergipark, 3(6), 179-205.

Gülcan , N., (2017). Bireysel Emeklilik Sisteminin Farkındalığı: Üniversite Öğrencilerine Yönelik Bir Araştırma. *Mehmet Akif Ersoy Üniversitesi Sosyal Bilimler Enstitüsü Dergisi*, 9 (21), 369-383.

Gümüş, E., (2010). Türkiye'de Sosyal Güvenlik Sistemi: Mevcut Durumu, Sorunlar ve Öneriler. Seta Analizi, 24, 4-21.

Gürbüz, A. O., ve Ekinci, S., (2003). Bireysel Emeklilik Sistemi ve Sermaye Piyasalarından Beklenen Etkiler. *Marmara Üniversitesi İBBF Dergisi*, 18 (1),1-24.

Hazine ve Maliye Bakanlığı,, (2007). Bireysel Emeklilik Aracıları Hakkındaki Yönetmenlik. https://www.hazine.gov.tr/sigortacilik-ve-ozel-emeklilik-mevzuati (05.07.2018).

Hazine ve Maliye Bakanlığı, (2018). Sigorta Denetleme Kurulu. https://www.hazine.gov.tr/sigortacilik-ve-ozel-emeklilikistatistikleri?type=icon (05.07.2018).

Heıdarpour, S., (2014). Türkiye'de Bireysel Emeklilik Sigortası Pazarının Gelişim Süreci ve OECD Ülkeleri Karşılaştırılması. Yüksek Lisans Tezi, Marmara Üniversitesi Bankacılık ve Sigortacılık Enstitüsü, İstanbul.

IOPS, Country Profiles, (2017). The Unıted Kıngdom: Country Pension Desıng. ss.2-11, http://www.iopsweb.org/resources/IOPS-Profile-UK (30.04.2018).

İşseveroğlu, G. ve Hatunoğlu, Z., (2012). Türkiye'de Bireysel Emeklilik Sisteminin Makro Ekonomik Etkisi Kapsamında Swot Analizi. *Muhasebe ve Finans Dergisi*, 56,155-174.

İzgi, B. B., ve Alyu, E., (2018). Yoksulluk ve Gelir Dağılımı Eşitsizliği OECD ve AB Ülkeleri Panel Veri Analizi. *Gaziantep Üniversitesi, Journal of Social Sciences*, 17 (3), 989-996.

Kalkınma Bakanlığı, (2014). Onuncu Kalkınma Planı 2014-2018. Yurt içi Tasarruflar, Özel İhtisas Komisyonu Raporu, http://www.sbb.gov.tr/wp-content/uploads/2018/10/10_YurticiTasarruflar.pdf (27.07.2018).

Karabacak, A. S., (2015). Bireysel Emeklilik Sistemi. Finansal Açıdan Değerlendirilmesi ve Oyak Modeli Uygulaması,'' Yüksek Lisans Tezi, Gazi Üniversitesi, Sosyal Bilimler Enstitüsü, Ankara.

KPMG, (2018). Dünyada ve Türkiye'de Bireysel Emeklilik Sistemleri. https://assets.kpmg.com/content/dam/kpmg/tr/pdf/2018/02/bes-2018.pdf (04.12.2018).

LUDES, (2017). Emeklilik Yatırım Fonlarının Performans Raporu, http://www.ludens.com.tr/wpcontent/uploads/ludens_fon_bulteni_haziran_sayisi.pdf (20.07.2018).

Mevzuatı Geliştirme ve Yayın Genel Müdürlüğü, (2008). Emeklilik Gözetim Merkezi Çalışma Esasları Yönetmeliği. http://www.mevzuat.gov.tr/Metin.Aspx?MevzuatKod=7.5.11889&MevzuatIliski=0&sourceXmlSearch (11.05.2018).

Murphy, P. L. ve Musalem, A. R., (2004). Pension Funds and National Saving. Policy Research Working Paper, 1(1), 1-46.

Murray, F, R., (1968). The Impact of Pensions on the Capital Markets Private Funds. ss. 67-69, https://www.nber.org/chapters/c1067.pdf (06.10.2018).

OECD, (2015). OECD Reviews of Pension Systems Mexico. http://www.oecd.org/pensions/private-pensions/OECD-Mexico-Pension-System-Review-2015.pdf (21.05.2108).

OECD, (2015). Pension Policy Notes Colombia. https://www.oecd.org/els/public-pensions/OECD-Pension-Policy-Notes-Colombia.pdf (19.05.2018).

OECD, (2017). Pension Market in Focus. http://www.oecd.org/daf/fin/private-pensions/Pension-Markets-in-Focus-2018.pdf (04.07.2018).

OECD, (2017). Pension at a Glance. OECD and G20 Indıcators, OECD Publishing Paris'', https://www.oecd-ilibrary.org/social-issues-migration-health/pensions-at-a-glance-2017_pension_glance-2017 (29.05.2018).

OECD, (2018). Pension Fund Country Profiles. Pension Systems, https://www.oecd.org/pensions/private-pensions/42566048.pdf/ (04.03.2018).

OECD, Private Pension, (2008). OECD Private Pension Outlook. https://www.oecd-ilibrary.org/finance-and-investment/oecd-pensions (05.02.2018).

OECD, Private Pension, (2008). 'Pension Country Profile: Avustralia, www.oecd.org/daf/pension/outlook (01.05.2018).

Ofluoğlu, G., ve Oran, S., (2011). Farklı Ülke Deneyimleri Çerçevesinde Özel Emeklilik Programlarının Oluşumu ve Ortaya Çıkardığı Sonuçlar. Çalışma Ekonomisi ve Endüstri Bölümü, *Kamu-İş dergisi*, 12 (1), 43-71.

Özel, Ö. ve Yalçın, C., (2013). Gelişmekte Olan Ülkelerde Özel Emeklilik Reformlarının Yurtiçi Tasarruf Oranlarına Etkisi: Amprik Bulgular. TCMB Ekonomi Notları, 6, ss. 1-11.

ÖZEROĞLU, İ, A., (2014). Türkiye'de Menkul Kıymet Fonlarının Gelişim ve Sermaye Piyasaları Üzerine Etkisi. İstanbul Arel Üniversitesi İşletme Bölümü, Tarih Okulu Dergisi, 7 (18),397-419.

Öztürk, Y., (2010). Dünya'da ve Türkiye'de Bireysel Emeklilik Sistemi: Türkiye Performansı Üzerine Değerlendirmeler. Doktora Tezi, Karadeniz Teknik Üniversitesi Sosyal Bilimler Enstitüsü, Trabzon.

Palacios,R., ve Pallares, M., (2000). International Patterns of Pension Provision. *Social Protection, Human Development Unit*, The World Bank, No.9 ss. 1-102.

Parlak, N. K., (2016). Emeklilik Sistemlerinin Reformu ve Geleceği Güney Avrupa ve Türkiye. Sosyal Siyaset Konferansları, 7 (2), ss. 65-98.

Polat, A. ve Kekeç, H. M., (2017). Bireysel Emeklilik Sisteminin Türk Vergi Sistemi Açısından Analizi. Gazi Akademi Genç Sosyal Bilimler Sempozyumu, ss. 175-191.

Ricket, R, S., (2012). Pension System Reforms İn Argentina: Why The U-Turn?. *Oslo and Akershus Universtiy College Of Applied Sciences*, 15, 2-87.

SAMWİCK, A. A., (1999). Is Pension Reform Conducive to Higher Saving?. *Dartmouth College*, 2 (82), 1-34.

Sarı, Z., (2011). Bireysel Emeklilik Sistemi ve Türkiye'deki Bireysel Emeklilik Yatırım Fonlarının Performans Değerlendirilmesi. Yüksek Lisans Tezi, Celal Bayar Üniversitesi Sosyal Bilimler Enstitüsü, Manisa.

Schludi, M., (2005). The Reform Of Bismarckion Pension Systems. A Comparison Of Pension Politics in Avustralya, France, Germany, Italy and Sweden, Amsterdam University Press, Amsterdam, 312s.

Selim, S, ve Çelik, O., (2014). Bireysel Emeklilik Fonlarını Belirleyen Faktörler: OECD Örneği. *Selçuk Üniversitesi Sosyal ve Ekonomik Araştırmalar Dergisi*, 14 (28), 189-208.

Sezgin, S. ve Yıldırım, T., (2015). Türkiye'de Bireysel Emeklilik Sisteminin Etkinliği. *Eskişehir Osmangazi Üniversitesi İİBF Dergisi*, 10(2),123-140.

Sözer, A. N., (2000). Bağımsız Çalışanların Sosyal Güvenlik Açısından Yeniden Yapılamalarına İlişkin Bir Model Önerisi. İş Hukuku ve İktisat Dergisi, 5(3), 2-640.

SPK, (2013). Emeklilik Yatırım Fonlarının Kuruluş ve Faaliyetlerine İlişkin Esaslar Hakkında Yönetmenlik. 28586 Resmi Gazete, http://www.spk.gov.tr/Sayfa/Dosya/295r (05.10.2018).

SPK, (2018). ''Emeklilik Yatırım Fonlarının Konsolide portföy Dağılımı'', http://www.spk.gov.tr/SiteApps/PortfoyDegerleri/KonsolideBilgiler (07.10.2018).

SPK, (2018). Sermaye Piyasası Kurulunun Oluşumu'', http://www.spk.gov.tr/Sayfa/Index/0/0 (05.07.2018).

Şener, O. ve Akın, F., (2010). Özel Emeklilik Fonları, Türkiye'de Bireylerin Bireysel Emeklilik Sistemine Giriş Kararları Etkileyen Faktörlerin Belirlenmesi: Üzerine Bir Araştırma. *Marmara Üniversitesi İBBF dergisi*, 27 (1), 291-312.

Şentürk, Ş. S., (2001). Özel Emeklilik Programlarının Tanımı ve Türleri. *Reasürör Dergisi İstanbul,* 37, ss. 1-18

Şimşek, G., (2013). Bireysel Emeklilik Sistemini Süresini Etkileyen Faktörlerin Yaşam Çözümlemesi ile İncelenmesi. Yüksek Lisans Tezi, Hacettepe Üniversitesi Fen Bilimleri Enstitüsü, Ankara.

Tapia, W., (2008). Description Of Private Pension Systems, OECD Working Papers on Insurance and Private Pensions, No. 22. ss. 1-85.

Tarı, R., (2015). Ekonometri, Umuttepe Yayınları, Kocaeli, 518s.

Tatoğlu, Y, F., (2013). Panel Veri Ekonometrisi Stata Uygulamaları, Beta Yayınlar, İstanbul, 306s.

Türker, H., (2011). Bireysel Emeklilik Yatırım Fonlarının Sermaye Piyasalarına Etkileri. Yüksek Lisans Tezi, Maltepe Üniversitesi Sosyal Bilimler Enstitüsü, İstanbul.

Türkiye Sigorta Birliği, 2017. Bireysel Emeklilik Sistemi Hakkındaki Yönetmelik, https://www.tsb.org.tr/default.aspx?pageID=654&yid=1073 (07.10.2018).

Türkiye Sigorta Birliği, 2018. Emeklilik Yatırım Fonlarının Kuruluş ve Faaliyetine İlişkin Esaslar Hakkında Yönetmelik 2013, https://www.tsb.org.tr/default.aspx?pageID=654&yid=103 (07.10.2018).

Uğur, S., (2004). Özel Emeklilik Türleri ve Bireysel Emeklilik. Çimento İşveren Dergisi, 18 (4),14-15.

Uğur, S., (2005). Geçiş Ekonomilerinde Emeklilik Reformları. Çanakkale *Onsekiz Mart Üniversitesi Sosyal Siyaset Konferansları Dergisi*, 1(49),290-299.

ÜnüvaR, S., (2006). Bireysel Emeklilik Sistemi ve İş Tatmini. Yüksek Lisans Tezi, İstanbul Teknik Üniversitesi Fen Bilimleri Enstitüsü, İstanbul.

Villagomez, A., ve Anton, A., (2014). The Mexico Case, The Private Pension System's Contribution to Latin American Economic Development, A study Carried Out by Sura Asset Management, 294s.

WB, 2018. http://databank.worldbank.org/data/reports.aspx?source=world-development-indicators (17.11.2018).

Wooldrige, M, J., (2002). Econometric Analysis of Cross section and Panel Data, Cambrige Massachustts, London England, 741s.

Yakar, S., (2005). Polonya Emeklilik Sistemine Dönüşüm. Çukurova Üniversitesi Sosyal Bilimler Enstitüsü Dergisi, 14 (2), ss. 449-464.

Yaraşır, S, ve Yılmaz, E, B., (2011). 'OECD Ülkelerinde Özel Tasarruflar: Bir Bakış (1999-2007), *Maliye Dergisi*, 160, ss. 139-153.

Yaz, F, H., (2013). 'Panel Veri Analizinde Hausman Test İstatistiği Örnek Uygulama', Gazi Üniversitesi Sosyal Bilimler Enstitüsü, https://www.academia.edu/34918554/Panel_Veri_Analizinde_Hausman_Test_%C4%B0statisti%C4%9Fi_Eviews_ile_bir_uygulama (21.09.2018).

Yazıcı, S., (2015). ''Bireysel Emeklilik Sistemi ve Türkiye Uygulaması'', Doktora Tezi, Ankara Üniversitesi Sosyal Bilimler Enstitüsü, Ankara.

Yüceer, V., (2010). ''Bireysel Emeklilik Sistemi ve Türkiye'deki Bireysel Emeklilik Fonlarının Performanslarının Ölçülmesi'', Yüksek Lisans Tezi, Marmara Üniversitesi Sosyal Bilimler Enstitüsü, İstanbul.

DİJİTAL ÇAĞDA MEDYA

EDİTÖR
DR. ASLI KÖSEOĞLU

EĞİTİM
yayınevi

DİJİTAL ÇAĞDA MEDYA

Editör: Dr. Aslı Köseoğlu

Genel Yayın Yönetmeni: Yusuf Ziya Aydoğan (yza@egitimyayinevi.com)
Genel Yayın Koordinatörü: Yusuf Yavuz (yusufyavuz@egitimyayinevi.com)
Sayfa Tasarımı: Eğitim Yayınevi Grafik Birimi
Kapak Tasarımı: Eğitim Yayınevi Grafik Birimi

T.C. Kültür ve Turizm Bakanlığı
Yayıncı Sertifika No: 47830

ISBN: 978-625-6408-85-2
1. Baskı, Nisan 2023

Baskı Cilt
Uzun Dijital Matbaacılık
İstanbul Cad. İstanbul Çarşısı No: 48/48 - 49 İskitler 06070 / Ankara
Matbaa Sertifika No: 47865

Kütüphane Kimlik Kartı

DİJİTAL ÇAĞDA MEDYA
Editör: Dr. Aslı Köseoğlu
190 s., 135x215 mm
Kaynakça var, dizin yok.
ISBN: 978-625-6408-85-2

Copyright © Bu kitabın Türkiye'deki her türlü yayın hakkı Eğitim Yayınevi'ne aittir. Bütün hakları saklıdır. Kitabın tamamı veya bir kısmı 5846 sayılı yasanın hükümlerine göre kitabı yayımlayan firmanın ve yazarlarının önceden izni olmadan elektronik/mekanik yolla, fotokopi yoluyla ya da herhangi bir kayıt sistemi ile çoğaltılamaz, yayımlanamaz.

EĞİTİM
yayınevi

Yayınevi Türkiye Ofis: İstanbul: Eğitim Yayınevi Tic. Ltd. Şti., Atakent mah. Yasemen sok. No: 4/B, Ümraniye, İstanbul, Türkiye

Konya: Eğitim Yayınevi Tic. Ltd. Şti., Fevzi Çakmak Mah. 10721 Sok. B Blok, No: 16/B, Safakent, Karatay, Konya, Türkiye
+90 332 351 92 85, +90 533 151 50 42, 0 332 502 50 42
bilgi@egitimyayinevi.com

Yayınevi Amerika Ofis: New York: Egitim Publishing Group, Inc.
P.O. Box 768/Armonk, New York, 10504-0768, United States of America
americaoffice@egitimyayinevi.com

Lojistik ve Sevkiyat Merkezi: Kitapmatik Lojistik ve Sevkiyat Merkezi, Fevzi Çakmak Mah. 10721 Sok. B Blok, No: 16/B, Safakent, Karatay, Konya, Türkiye
sevkiyat@egitimyayinevi.com

Kitabevi Şubesi: Eğitim Kitabevi, Şükran mah. Rampalı 121, Meram, Konya, Türkiye
+90 332 499 90 00
bilgi@egitimkitabevi.com

İnternet Satış: www.kitapmatik.com.tr
+90 537 512 43 00
bilgi@kitapmatik.com.tr

kitapmatik

KAYNAKÇA

Aydemir, M. (2022). Yeni Medyanın bireysel erişimli ortamlarında sanal kimliğin inşa süreçleri ve etkileşim düzeyi: Ege Üniversitesi öğrencileri üzerine bir uygulama. Ö. Silsüpür (Ed.), *Dijital İletişim Fırsatlar ve Tehditler* içinde (73-92 ss.). Konya: Eğitim Yayınevi.

Aydoğan, F., Kırık, A. M. (2012). Alternatif medya olarak yeni medya. *Akdeniz İletişim Dergisi*. 18, 58-69.

Aydoğan, A., Başaran, F. (2012). Yeni medyayı alternatif medya bağlamında anlamak. Ö. Özer (Ed.), *Alternatif Medya Alternatif Gazetecilik* içinde (213-246 ss.). Konya: Literatürk.

Aykurt, M. (2022). *Geleneksel medyaya karşı alternatif medya platformu olarak YouTube: YouTube haber kanalları üzerine bir inceleme*. (Yayınlanmamış yüksek lisans tezi). Kastamonu Üniversitesi Sosyal Bilimler Enstitüsü, Kastamonu.

Bailey, O. G., Cammaerts, B., Carpentier, N. (2015). *Alternatif medyayı anlamak*. İstanbul: Epsilon Yayıncılık.

Bilik Yıldırım, Ş. (2012). Engellilere ilişkin haberlerin hak haberciliği bağlamında değerlendirilmesi. Ö. Özer (Ed.), *Alternatif Medya Alternatif Gazetecilik* içinde (59-110 ss.). Konya: Literatürk.

Bulut, S. (2020). Egemen söylemin kıyısındakiler: alternatif bir platform olarak Youtube'da gazetecilik ve gazeteciler üzerine bir inceleme. *Erciyes İletişim Dergisi*. 7(2), 727-748.

Burgess, J., Green, J. (2011). *Youtube digital media and society series.* Cambridge: Polity Press,

Chayko, M. (2018). *Süper bağlantılı* (Çev. B. Bayındır, D. Yengin ve T. Bayrak). İstanbul: Der Yayınları.

Çoban, B. (2014). Radikal medya ile "ne yapmalı?" Lenin'in geri dönüşü. B. Yanıkkaya ve B. Çoban (Haz.), *Kendi Medyanı Yarat Cilt 2.* içinde (133-178 ss.). İstanbul: Kalkedon.

Demirtaş, O. (2017). *Türk basınında alternatiflik arayışları- alternatif medya olgusu*. İstanbul: Cinius Yayınları.

Edwards, A.V. (2020). *Dijital her şeyi yok ediyor.* (Çev. M.Yener). İstanbul: Siyah Kitap.

Fahs, C. (2008). *How to do everything wiht YouTube*. Erişim Adresi: https://www.amazon.com/How-Everything-YouTubeChadFahs/dp/0071498656?asin=0071498656&revisionId=&format=4&depth=1.

Geray, H. (2003). *İletişim ve teknoloji uluslararası birikim düzeninde yeni medya politikaları.* Ankara: Ütopya Yayınevi.

Ferik, F., İnce, D. (2022). YouTube'da alternatif medya yaratmak: flu tv iş modeli. *Sosyal Mucit Academic Review.* 4(1), 1-27.

Freberg, K. (2013). Social media. R. L. Heath (Ed.), *Encyclopedia of Public Relations*. California: Sage Publications.

Kuyucu, M. (2019:a). Y kuşağı ve youTube: y kuşağının youTube platformunu kullanım amaçları. *Uluslararası Sosyal Araştırmalar Dergisi.* 12(63), 1107- 1121.

Kuyucu, M. (2019:b). The transformation of traditional tv to youTube with social media and its reflections in Turkey. *Archives of Business Research*. 1(7), 190- 202.

Levis, R. (2020). "This is what the news won't show you": youTube creators and the reactionary politics of micro-celebrity". *Television & New Media*. 21, 201-217. Erişim Adresi: https://journals.sagepub.com/doi/epub/10.1177/1527476419879919.

Lievrouw, L. (2016). *Alternatif ve aktivist yeni medya*. İstanbul: Kafka Yayınları.

Milberry, K. (2010). Wiki tarzı: değişim tasarlamak, demokrasi uygulamak. A. Feenberg (Ed.) *Teknoloji ve Toplum: Yıkıcı Bir Direniş ve Yeniden Yapılanma* içinde. İstanbul: Kalkedon Yayınevi.

Miller, K. (2012). *Playing along: digital games, youTube, and virtual performance.* New York: Oxford University Press.

Ozan, R. (2002). Alternatif medya bağlamında yerel televizyonculuk. *İstanbul Üniversitesi İletişim Fakültesi Dergisi*. Erişim Adresi: file:///C:/Users/%C4%B0lt%C5%9Fm/Desktop/ALTERNAT%C4%B0F%20MEDYA%20BA%C4%9ELAMINDA%20YEREL%20TELEV%C4%B0ZYONCULUK.pdf.

Özer, Ö. (2012). Alternatif medya, alternatif gazetecilik ve Joseph Pulitzer. Ö. Özer (Ed). *Alternatif Medya Alternatif Gazetecilik* içinde (9-22 ss.). Konya: Literatürk.

Taylan, A. (2012). *Alternatif medya ve bianet örneği: Türkiye'de alternatif medyaya dair etnografik çalışma*. (Yayınlanmamış doktora tezi). Ankara Üniversitesi Sosyal Bilimler Enstitüsü, Ankara.

Tekke, Y. (2021). Geleneksel medyadan sosyal ağlara, içeriğin dönüşümü: Cüneyt Özdemir youTube kanalı örneği. (Yayınlanmamış yüksek lisans tezi). İstanbul Üniversitesi Sosyal Bilimler Enstitüsü, İstanbul.

Tiryaki, S. (2015). *Sosyal medya ve facebook bağımlılığı*. Konya: Literatürk.

Tiryaki, S. (2020). *Toplumsal hareketler ve medya*. Konya: Literatürk.

Timisi, N. (2003). *Yeni iletişim teknolojileri ve demokrasi.* Ankara: Dost Kitabevi Yayınları.

Törenli, N. (2005). *Yeni medya yeni iletişim ortamı bilişim teknolojileri temelinde haber medyasının yeniden biçimlenişi.* Ankara: Bilim ve Sanat Yayınları.

Türk Dil Kurumu (2023). Erişim Adresi: https://sozluk.gov.tr/.

Waltz, M. (2005). *Alternative and activist media*. Edinburgh: Edinburgh University Press.

Yıldırım, Y. (2022). *Alternatif gazetecilik platformu olarak youTube: Cüneyt Özdemir ve Nevşin Mengü youTube haber kanalları üzerine netnografik bir analiz*. (Yayınlanmamış yüksek lisans tezi). Atatürk Üniversitesi Sosyal Bilimler Enstitüsü, Erzurum.

Yüksek, D. (2015). Alternatif medya ve direniş kültürü sosyal hareketlerde birleştirici güç olarak alternatif medya. B. Çoban, B. Ataman (Der.). *Direniş Çağında Türkiye'de Alternatif Medya* içinde (53-.78 ss.). İstanbul: Epsilon Yayıncılık.

YouTube (2022). Erişim Adresi: https://www.youtube.com/.

YouTube (2023). Erişim Adresi: https://www.youtube.com/intl/ALL_tr/how-youtubeworks/policies/community-guidelines/.

Zinderen, İ. E. (2020). Yeni medya ekolojisi ekseninde youTube: Türkiye örneği. *Atatürk Üniversitesi Sosyal Bilimler Enstitüsü Dergisi*. 24(1), 215-232.

KAYNAKÇA

Altun, A. (2016). Medya okuryazarlığı eğitimi: önemi ve ihtiyaçları. M. Cinman Şimşek ve N. Türkoğlu (Ed.), *Medya Okuryazarlığı* içinde (345-346 ss.). İstanbul: Pales Yayınları.

Ateşgöz, K. (2021). Medya okuryazarlığı olgusunun dijital ve internet teknolojileri dolayımlı dönüşümü: Sosyal medya okuryazarlığı. G. D. Türk (Ed.), *Sosyal Medya Okuryazarlığı* içinde (1-18. ss.). Ankara: Nobel Yayın.

Avşar, Z. (2013). Medya okuryazarlığı. *İletişim ve Diplomasi*. (2), 5-17. Erişim Adresi: https://dergipark.org.tr/tr/pub/iletisimvediplomasi/issue/66835/1045399.

Balaban Salı, J. (2012). Yeni medya okuryazarlığı. D. Yengin (Ed.), *Yeni Medya Ve* içinde (291-309 ss.). İstanbul: Anahtar Kitaplar Yayınevi.

Bezirgan Arar, Y. (2016). Televizyon ve gazete haberlerinde 1 mayıs temsilleri: bir medya okuryazarlığı çalışması. M. Cinman Şimşek ve N. Türkoğlu (Ed.), *Medya okuryazarlığı* içinde (209-224 ss.). İstanbul: Pales Yayınları.

Binark, M. ve Gencel Bek, M. (2010). *Eleştirel medya okuryazarlığı*. İstanbul: Kalkedon Yayıncılık.

Binark, M., Karataş, Ş., Çomu, T. Ve Koca, E. (2016). Twitter'da eğlence trolleri v yeni medya okuryazarlığı: trolleri beslemeyin. E. Küçük Durur (Ed.), *Medya Okuryazarlığı* içinde (131-153). Ankara: Siyasal Kitabevi.

Bostancı, M. (2019). Manipülasyon, dezenformasyon ve propaganda politikalarına yönelik farkındalık oluşturabilmede eleştirel medya okuryazarlığının yeri ve önemi. M. Bostancı (Ed.), *Medya Okuryazarlığı* içinde (67-90 ss.). Ankara: Nobel Yayın.

Cinman Şimşek, M ve Türkoğlu, N. (Ed.). (2016). *Medya okuryazarlığı*. İstanbul: Pales Yayınları.

Demirel, G. (2021). *Tüketim kültürü, yeni medya ve fotoğraf "bağlam ve kullanım"*. Ankara: Akademisyen Kitabevi.

Görmez, E. (2022). Medyayı eleştirel okuma ve propaganda teknikleri. T. Çelikkaya (Ed.), *Medya Okuryazarlığı Eğitimi* içinde (239-273). Ankara: Pegem Akademi.

Ilgaz Büyükbaykal, C. (2018). *Medya okuryazarlığı eğitimi.* İstanbul: Der Yayınları.

İlhan, E. (2014). Medya okuryazarlığı dersi ve televizyon algısına etkisi (Ankara örneği). *Akdeniz Üniversitesi İletişim Fakültesi Dergisi,* (21), 42-58.

İnan, K. (2016). *Medya okuryazarlığı elkitabı*. Ankara: Ütopya Yayınevi.

İnceoğlu, Y. (2016). Medyayı doğru okumak. M. Cinman Şimşek ve N. Türkoğlu (Ed.), *Medya Okuryazarlığı* içinde (19-24 ss.). İstanbul: Pales Yayınları.

Jolls, T. ve Thoman, E. (2008). *21. yüzyıl okuryazarlığı: medya okuryazarlığına genel bir bakış ve sınıf içi etkinlikler*. Ankara: Ekinoks Yayınevi.

Karagöz, K. (2019). Post-truth çağında yeni medya okuryazarlığı. N. Sezer ve N. Yılmaz Sert (Der.), *Medya Okuryazarlığı üzerine* içinde (223-259). Konya: Eğitim Yayınevi.

Kurt, A. ve Kürüm, D. (2010). Medya okuryazarlığı ve eleştirel düşünme arasındaki ilişki: Kavramsal bir bakış. *Mehmet Akif Ersoy Üniversitesi Sosyal Bilimler Enstitüsü Dergisi*, 0 (2), 20-34.

Laughey, D. (2010). *Medya çalışmaları* (Çev. Ali Toprak). İstanbul: Kalkedon Yayıncılık.

Manovich, L. (2001). *The language of new media*. London: The MIT Press.

Oktay, A. (1995). *Medya ve hedonizm.* İstanbul: Yön Yayınları.

Oktay, H. T. (2014). Demokrasi kültürünü geliştirme aracı olarak medya okuryazarlığı: Türkiye Uygulaması. *Akademik Hassasiyetler,* 1 (1), 22-49.

Öncel Taşkıran, N. (2007). *Medya okuryazarlığına giriş*. İstanbul: Beta Basım Yayım.

Potter, W. J. (1998). *Media Literacy*. London: Sage.

Sezer, N. (2019). Türkiye'de Medya okuryazarlığı eğitimine ilişkin ilk girişimler ve sonrası. N. Sezer ve N. Yılmaz Sert (Der.), *Medya Okuryazarlığı Üzerine* içinde (53-144 ss.). Konya: Eğitim Yayınevi.

Solmaz, B. ve Yılmaz, R. (2013). Medya okuryazarlığı araştırması ve Selçuk Üniversitesi'nde bir uygulama. *Selçuk İletişim*, 7 (3), 55-61.

Şahin, A. (2021). *Eleştirel medya okuryazarlığı.* Ankara: Anı Yayıncılık.

Şentürk Kara, E. ve Nisan, F. (2022). Dijital medya okuryazarlığı literatürüne tarihsel bir değini. E. Şentürk Kara ve F. Nisan (Ed.), *Dijital Medya Okuryazarlığı* içinde (3-33 ss.). Ankara: Nobel Yayın.

Uğurhan, Y. Z. C. (2021). Sosyal medya okuryazarlığı becerilerinin ölçümlenmesi. G. D. Türk (Ed.), *Sosyal medya okuryazarlığı* içinde (83-108 ss.). Ankara: Nobel Yayın.

Uysal, M. (2016). Eleştirel medya okuryazarlığı. E. Küçük Durur (Ed.). *Medya Okuryazarlığı* içinde (23-48 ss.). Ankara: Siyasal Kitabevi.

Yılmaz, A. ve Taylan, A. (2016). Türkiye'de medya okuryazarlığının 10 yılı: Medya okuryazarlığını eleştirel okumak. E. Küçük Durur (Ed.). *Medya Okuryazarlığı* içinde (287-288 ss.). Ankara: Siyasal Kitabevi.

KAYNAKÇA

Barclay, D. A. (2018). *Fake news, propaganda, and plain old lies: how to find trustworthy ınformation in the digital age*. New York: Rowman & Littlefield.

Berger, G. (2018). Foreword. Cherilyn Ireton ve Julie Posetti (Ed.), *Journalism, Fake News and Disinformation: a Handbook for Journalism Education and Training* (ss. 7-13) içinde. Paris: United Nations Educational, Scientific, and Cultural Organization.

Cover, R., Haw, A. ve Thompson, J. D. (2022). *Fake news in digital cultures: technology, populism and digital misinformation.* London: Emerald Group Publishing.

Culloty, E. ve Suiter, J. (2021). *Disinformation and manipulation in digital media: information pathologies.* London: Routledge.

Herman, E. S. ve Chomsky, N. (2012). *Rızanın imalatı: kitle medyasının ekonomi politiği.* İstanbul: bgst Yayınları.

Kayaduman, A. C. (2020). Post-truthun şifası algoritmik bilgi mi? *Pasajlar, (4),* 211-224.

Lecheler, S. ve Egelhofer, J. L. (2021). Consumption of misinformation and disinformation. Howard Tumber ve Silvio Waisbord (Ed.), *The Routledge Companion to Media Disinformation and Populism* (ss. 323-331) içinde. London: Rouletge.

Lippmann, W. (1922) *Public opinion.* New York: Harcourt, Brace and Company.

Mcintyre, L. (2019). *Hakikat-sonrası.* (Çev. Mehmet Fahrettin Biçiçi). İstabnul: Tellekt.

Oates, S. (2021). Rewired Propaganda: Propaganda, misinformation, and populism in the digital age. Howard Tumber ve Silvio Waisbord (Ed.), *The Routledge Companion to Media Disinformation and Populism* (ss. 71-79) içinde. London: Rouletge.

Ritzer, G. (Ed.). (2007). *The blackwell encyclopedia of sociology.* Malden, MA: Blackwell.

Schiller, H. (2018). *Zihin yönlendirenler.* (Çev. Cevdet Cerit). İstanbul: Pınar Yayınları.

Tandoc Jr, E. C. (2021). Fake news. Howard Tumber ve Silvio Waisbord (Ed.), *The Routledge Companion to Media Disinformation And Populism* (ss. 110-117) içinde. London: Rouletge.

Tumber, H. ve Waisbord, S. (2021). Media, disinformatıon, and populism: problems and responses. Howard Tumber ve Silvio Waisbord (Ed.), The *Routledge Companion to Media Disinformation and Populism* (ss. 13-25) içinde. London: Rouletge.

Yurdigül, A. ve Yurdigül Y. (2019). Information society and television news. Ümit Sarı, Mesut Aytekin (Ed.), *International Communication Studies* (ss. 193-200) içinde. İstanbul: Kriter Yayınevi.

Wardle, C. ve Derakhshan, H. (2017). *Information disorder: toward an interdisciplinary framework for research and policy making.* Strasbourg: Council of Europe Report.

Wardle, C. (2019). *First draft's essential guide to understanding ınformation disorder.* First Draft. Erişim Adresi: https://firstdraftnews.org/wp content/uploads/2019/10/Information_Disorder_Digital_AW.pdf?x21167.

Zelenkauskaite, A. (2022). *Creating chaos online: disinformation and subverted post-publics.* University of Michigan Press.

KAYNAKÇA

Allmer, T. (2012). Critical internet surveillance studies and economic surveillance. *Internet and Surveillance: The Challenges of Web 2.0 and Social Media*. 16, 124-143.

Arner, D. W., Zetzsche, D. A., Buckley, R. P., & Barberis, J. N. (2019). The identity challenge in finance: from analogue identity to digitized identification to digital KYC utilities. *European Business Organization Law Review*. 20(1), 55-80.

Brown, I. (2015). Social media surveillance. *The İnternational Encyclopedia of Digital Communication and Society*. 1-7.

Choi, M. (2016). A concept analysis of digital citizenship for democratic citizenship education in the internet age. *Theory & Research in Social Education*. 44(4), 565-607.

Couch, D., Thomas, L.S., Lewis, S., Blood, R.W. and Komesaroff, P. (2015). Obese adults' perceptions of news reporting on obesity: The panopticon and synopticon at work. *Sage Open.* 1-14.

Crowe, J. (2019). Cameras turned inwards: an enquiry into digital identities and the legitimisation of self-surveillance. *Critical Reflections: A Student Journal on Contemporary Sociological Issues*.

Ganascia, J. G. (2010). The generalized sousveillance society. *Social Science İnformation*. 49(3), 489-507.

Graham, S., & Wood, D. (2017). Digitizing surveillance: categorization, space, inequality. In *Surveillance, Crime and Social Control*. Routledge, 537-558.

Kavut, S. (2021a). *Kişilerarası iletişim bağlamında dijital kimlik algısı ve izlenim yönetimi üzerine bir araştırma*. (Yayımlanmamış doktora tezi). İstanbul Üniversitesi Sosyal Bilimler Enstitüsü, İstanbul.

Kavut, S. (2021b). Eleştirel söylem analizi bağlamında haber sitelerinde dijital kimlik başlıklı haberlerin analizi. *Uluslararası Kültürel ve Sosyal Araştırmalar Dergisi (UKSAD).* 7 (1), 127- 138.

Kavut, S. (2022a). *Sosyal, teknolojik ve psikolojik boyutlarıyla dijital kimlik.* İstanbul: Çizgi Kitabevi.

Kavut, S. (2022b). *Dijital kimlik ve izlenim yönetimi.* İstanbul: Çizgi Kitabevi.

Kavut, S. (2020). Kimliğin dönüşümü: dijital kimlikler. *Selçuk Üniversitesi İletişim Fakültesi Dergisi.* 13(2), 987-1008.

Kolas, A., Whitley, E., Pirlot de Corbion, A., Sahay, S., Balakrishnan, M. R., & Mukherjee, A. S. (2021). Digital identity, surveillance and vaccination. *Twenty-Ninth European Conference on Information Systems* ECIS 2021 Proceedings.

Masiero, S. (2023). Digital identity as platform-mediated surveillance. *Big Data & Society*. 10(1), 20539517221135176.

Masiero S. & Shakthi S. (2020). Grappling with Aadhaar: biometrics, social identity and the Indian state. *South Asia Multidisciplinary Academic Journal.* 23, 1–10.

Similarweb. (2023, 20 Ocak). *Top websites ranking.* Erişim Adresi: https://www.similarweb.com/tr/top-websites/turkey/news-and-media/.

Weitzberg, K., Cheesman, M., Martin, A., & Schoemaker, E. (2021). Between surveillance and recognition: Rethinking digital identity in aid. *Big Data & Society*. 8(1), 20539517211006744.

Westerlund, M., Isabelle, D. A., & Leminen, S. (2021). The acceptance of digital surveillance in an age of big data.

KAYNAKÇA

Akyazı, A. (2020). Sosyal medyanın şöhret kültürüne etkisi. *İstanbul Aydın Üniversitesi Dergisi*. 12(3), 251-274.

Altan, Ö. Z. (2009*). Sosyal politika dersleri.* Eskişehir: Anadolu Üniversitesi Yayınları.

Arslan, F. ve Çağlar, İ. M. Ve Gürbıyık, C. (2017). Kültürel miras kapsamında kaybolmaya yüz tutmuş geleneksel meslekler: Turgutlu örneği. *Studies Of The Ottoman Domain.*7(13), 211-247.

Askeroğlu, E. D.ve Karakulakoğlu, S. E. (2019). Geleneksel medyadan yeni medyaya geçiş sürecinde değişen gazetecilik 'yurttaş gazeteciliği': "kuşaklar üzerine bir araştırma". *Gümüşhane Üniversitesi İletişim Fakültesi Elektronik Dergisi*. 1(7), 509-536.

Atmoko, B. D. (2012). *Instagram handbook*. Jakarta, Indonesia: Mediakita.

Avcı, Y. ve Üstün, C. (2022). Youtube tasarım kanallarının bilgisayar destekli grafik tasarım derslerine etkisi: desıgnus örneği. *Sanat ve Tasarım Araştırmaları Dergisi.* 3(5), 48-64.

Aytaç, Ö. (2003). Meslekler sosyolojisi açısından polislik mesleği. *Polis ve Sosyal Bilimler Dergisi*. 1, 15-33.

Biricik. Z. (2022). Yeni medya çağında şöhretin dönüşümü: mikro şöhretler (influencers) üzerine bir inceleme. *İletişim Kuram ve Araştırma Dergisi*. 58(1), 18-37.

Bozkurt, V. (1997). *Enformasyon toplumu ve Türkiye.* İstanbul: Sistem Yayınları.

Bozkurt, V. (2002). Toplum ve iktisat. İ. Sezal (Ed.), *Sosyolojiye Giriş* içinde (243-260 ss.) Ankara: Martı Yayınları.

Burgess, J., & Green, J. (2013). *YouTube: online video and participatory culture.* Chicago: John Wiley & Sons.

Brown, D., Hayes, N. (2008). *Influencer marketing, who really influences your customers?* UK: Elsevier Ltd.

Çark, Ö. (2020). Dijital dönüşümün işgücü ve meslekler üzerindeki etkileri. *International Journal Entrepreneurship and Management Inquiries*. 4(1), 19-34.

Doğru, B.N., Meçik, O. (2018). Türkiye'de endüstri 4.0'nın işgücü piyasalarına etkisi: firma beklentileri. *Süleyman Demirel Üniversitesi İktisadi ve İdari Bilimler Fakültesi Dergisi*. 23, 1581-1606

Filizöz, B., Orhan, U. (2018). İnsan kaynaklari yönetimi bağlamında endüstri 4.0: bir yazın çalışması. *Cumhuriyet Üniversitesi İktisadi ve İdari Bilimler Dergisi*. 19(2), 110- 117.

Frey, C., Osborne, M. (2017) The future of employment: how susceptible are jobs to computerization? *Technological Forecasting & Social Change.* 114, 254-280.

Future of Work (2020). Erişim Adresi: https://www.mckinsey.com/tr/~/media/mckinsey/locations/europe%20and%20middle%20east/turkey/our%20insights/future%20of%20work%20turkey/future-of-work-mckinsey-turkey-full-report.pdf.

Gartner IT Glossary. Erişim Adresi: https://www.gartner.com/it-glossary/d.

Hart, J. D. (2008). *Internet law: a field guide*. Arlington VA, BNA Books

Hatton, G. (2018). Micro influencers vs macro influencers. Erişim Adresi: https://www.socialmediatoday.com/news/microinfluencers-vs-macro-influencers/516896/.

Hecklau, F., Galeitzke, M., Flachs, S. ve Kohl, H. (2016). *Holistic approach for human resource management in industry 4.0.* 54, 1-6.

Hughes, E. C. (1996). *Meslekler ve sosyoloji*. Ankara: Gündoğan Yayınları.

İhsan, S. (2008). Yeni kapitalizm ve meslek olgusunun değişen anlamları üzerine. *Dumlupınar Üniversitesi Sosyal bilimler dergisi.* 21(1), 313-328).

İnayet, A. (2022). *Eğitim ve öğretimde etik*. Ankara: Pegem Akademi.

İnternet Kaynağı (2023). Erişim Adresi: https://www.oup.com.au/__data/assets/pdf_file/0017/58031/Oxford-Big-IdeasGeography-History-9-ch5-Industrial-revolution.pdf.

İnternet Kaynağı (2023). Erişim Adresi: https://www.igi-global.com/dictionary/digital-world/42218.

İnternet Kaynağı (2023). Erişim Adresi: https://www.gartner.com/en/information-technology/glossary/digitalization.

İnternet Kaynağı (2023). Erişim Adresi: https://help.instagram.com/424737657584573?helpref=related.

Karagözoğlu Aslıyüksek, M. (2016). Bilgi teknolojileri ve dijitalleşmenin Türkiye'de bilgibilim literatürüne yansıması: bilgi dünyası dergisi örneği (2000-2014). *Bilgi Dünyası*. 17(1), 87-103.

Kasapoğlu, A. (2005). *Değişen toplumsal yapıda karakter*. Ankara: Ütopya Yayınları.

Kemerlioğlu, E. (1973). *Erzurum'da meslekler ve sosyal tabakalaşma.* (Yayınlanmamış Doktora Tezi). Atatürk Üniversitesi. Sosyal Bilimler Enstitüsü, Erzurum.

Kılıç, N. (2019 Nisan). Geleneksel medya ile yeni medyanın karşılaştırılması: kuramsal bir analiz çalışması. *Akademik Sosyal Araştırmalar Dergisi*. 6(36), 227-239

Kurtdaş, M. Ç. (2017). Küreselleşmenin sosyal sınıflar üzerindeki etkisi. *Journal of Current Researches on Social Sciences.* 7(2), Erişim Adresi: https://www.jocress.com/dergi/kuresellesmenin-sosyal-siniflar-uzerindeki-etkisi20220502100646.pdf.

Kutal, M. (1997). Küreselleşme sürecinin Türk sendikacılığı üzerindeki olası etkileri. *Kamu-İş Dergisi.* 4(2), Erişim Adresi: http://www.sosyalsiyaset.net/documents/metin_kutal_2.htm.

Kurtulmuş, N. (2012), Post-endüstriyel ekonomilerde kitle üretimine bir alternatif: esnek uzmanlaşma. *Sosyal Siyaset Konferansları Dergisi*. 1(40), 161- 173.

Kuzgun, Y. (2000). *Meslek danışmanlığı*. Ankara: Nobel Yayınları.

Lange, P. G. (2007). *Commenting on Comments: Investigating Responses to Antagonism on YouTube*. Presented at the Society for Applied Anthropology Conference, Tampa, Florida,

Levy, S. (2013). *Tweet naked: a bare-all social media strategy for boosting your brand and your business.* Irvine, CA: Entrepreneur Press.

Mahiroğulları, A. (2005), Endüstri devrimi sonrasında emeğin istismarını belgeleyen iki eser: germinal ve dokumacılar. *İstanbul Üniversitesi Sosyoloji Konferansları Dergisi.* 32(1), 41-53.

Miles, J. (2014). YouTube marketing power: how to use video to find more prospects*, Launch Your Products, and Reach A Massive Audience.* New York: McGraw-Hill Education.

Muro, M., Liu, S. Whiton, J. and Kulkarni S. (2017). *Digitalization and the American workforce.* Erişim Adresi: https://www.brookings.edu/wpcontent/uploads/2017/11/mpp_2017nov15_digitalization_full_report.pdf Oxford-Big Ideas Geography History. ch. 5, The Industrial Revolution, p. 290.

Özdemir, Ş. ve Kılınç, D. (2019). *Geleceğin meslekleri, veri bilimi, yapay zekâ*. İstanbul: Abaküs.

Parkinson, M. (2018). *From billy fury to YouTube*. Rothersthorpe, Paragon Publishing.

Sami, Ş. (2004), *Kâmûs-ı turkî*, İstanbul: Türl Dil Kurumu Yayınları.

Schwab K. (2016). *Dördüncü sanayi devrimi*. İstanbul: Optimist Yayıncılık

Sennett R. (2005). *Yeni kapitalizmde işin kişilik üzerindeki etkileri*. İstanbul: Ayrıntı Yayınları.

Seçkin, S. S. (2018). *Blogger, influencer, fenomen, instagrammer, youTuber, celebrity nedir? ne işe yarar? nasıl istifade edilir?* Erişim Adresi: http://salihseckinsevinc.com/blogger-influencer-fenomen-instagrammerYouTuber-celebrity-nedir-ne-ise-yarar-nasil-istifade-edilir/.

Sözlük (2023). Erişim Adresi: https://turkcenedemek.com/kelime/meslek/.

Türk Dil Kurumu Sözlüğü (2023). *Türkçe sözlük*. Erişim Adresi: http://www.tdk.gov.tr

Ürekli, B., Muşmal, H. (2015). Geçmişten günümüze meslekler. K. Çınar (Ed.), *Kaybolmuş ve Kaybolmaya Yüz Tutmuş Meslekler XV* içinde (29-84 ss.). Konya: Konya Ticaret Odası.

Wissman, B. (2018). *Micro-influencers: the marketing force of the future.* Erişim Adresi: https://www.forbes.com/sites/barrettwissman/2018/03/02/micro-influencers-the-marketing-force-of-the-future.

Yankın, F. B. (2019). Dijital dönüşüm sürecinde çalışma yaşamı. *Trakya Üniversitesi İktisadi ve İdari Birimler Fakültesi E-Dergi*, 7(2), 1-38.

Yaraş, N. (2017). Yeni medya trendleri: "youTube güzellik ve moda vloggerlığı örneği", G. Öztürk, İ. Eken (Ed.), *1st International Conference on New Trends in Communication* içinde (54-63 ss.) İstanbul, İstanbul Ticaret Üniversitesi Yayınları.

Yeşilyurt-Temel, H., Yapraklı, H. (2015). *Küreselleşen dünyada işsizlik*. Erişim Adresi: https://www.researchgate.net/publication/283123031_Kuresellesen_Dunyada_Issizlik.

Zubritski, Y., Mitropolski D., Kerov V. (2011). *İlkel, köleci ve feodal toplum*. İstanbul: Sol Yayınları.

KAYNAKÇA

Akgül, D. (2021). To buy or not to buy for my baby. *Yaşar Üniversitesi E-Dergisi*. 16(63), 1185-1206.

Aktaş, G. (2019). Günümüz toplumlarında anneliğin değişen biçimlerini sosyal medya kullanıcıları üzerinden değerlendirmek. *Hacettepe Üniversitesi Edebiyat Fakültesi Dergisi*. 36(2), 253-271

Alanka, Ö., & Cezik, A. (2016). Dijital kibir: Sosyal medyadaki narsistik ritüellere ilişkin bir inceleme. *Trt Akademi*. 1(2), 548-569

Alexa.com, (2023). "*Who visits Instagram?*". Erişim Adresi: https://www.alexa.com/siteinfo/instagram.co.

Athan, A., & Reel, H. L. (2015). Maternal psychology: Reflections on the 20th anniversary of Deconstructing Developmental Psychology. *Feminism & Psychology.* 25(3), 311-325.

Besser, A. and Beatriz P. (2003). Trait vulnerability and coping strategies in the transition to motherhood. *Current Psychology*. 22 (1), 57–72.

Blum-Ross, A., & Livingstone, S. (2017). Sharenting, parent blogging, and the boundaries of the digital self. *Popular Communication.* 15(2), 110-125.

Brosch, A. (2016). When the child is born into the Internet: Sharenting as a growing trend among parents on Facebook. *The New Educational Review*. 43(1), 225-235.

Burman, E. (2008). *Deconstructing development psychology*. Second Edition. Routledge.

Cino, D. (2022). Beyond the surface: sharenting as a source of family quandaries: mapping parents' social media dilemmas. *Western Journal of Communication*. 86(1), 128-153.

Collett, J. L. (2005). What kind of mother am I? Impression management and the social construction of motherhood. *Symbolic Interaction.* 28(3), 327-347.

Collins (2023), "Definition of 'sharenting'. Erişim Adresi: https://www.collinsdictionary.com/dictionary/english/sharenting.

Damkjaer, M. S. (2018). Sharenting=good parenting?: four parental approaches to sharenting on Facebook. *University of Gothenburg.* 209-218. Erişim Adresi: diva-portal.org

Davis, M., Clark S.J., Singer D.C., Hale K., Matos-Moreno A., Kauffman A.D. (2015). Parents on social media: Likes and dislikes of sharenting, *C.S. Mott Children's Hospital National Poll on Children's Health*. 23(2). Erişim Adresi: mottpoll.org

Duggan, M., Lenhart, A., Lampe, C., Ellison, N. B. (2015). Parents and social media. *Pew Research Center*. 16(1), 2.

Ellison, N., Heino, R., & Gibbs, J. (2006). Managing impressions online: self-presentation processes in the online dating environment. *Journal of Computer-Mediated Communication*. 11(2), 415-441.

Ergül, G., & Yıldız, S. (2021). Sosyal medyada sosyal annelik: Instagram anneliği. *Kırıkkale Üniversitesi Sosyal Bilimler Dergisi*. 11(2), 611-627.

Gaelle, O., Karen, V. (2019) Sharenting: Parental adoration or public humiliation? A focus group study on adolescents' experiences with sharenting against the background of their own impression management. *Children and Youth Services Review.*

Garrido, F., Alvarez, A., González-Caballero, J. L., Garcia, P., Couso, B., Iriso, I., Merino, M., Raffaeli, G., Sanmiguel, P., Arribas, C., Vacaroaia, A., & Cavallaro, G. (2023). Description of the exposure of the most-followed spanish ınstamoms' children to social media. *International Journal of Environmental Research and Public Health*. 20(3), 2426.

Hachisuka, R., Sugiyama A., C. (2020). This is how ı feed my child: an analysis about social media moms on nutrition. *International Journal of Human Studies*. 3(5), 123-142.

Holden G., W. (2015) Parenting: a dynamic perspective, 2nd ed. London, Sag

Instagram launches. (2010). Erişim Adresi: https://about.instagram.com/blog/announcements/instagram-launches.

Instagram named apple's 2011 iPhone app of the year. (2011). Erişim Adresi: https://about.instagram.com/blog/announcements/were-the-2011-app-store-iphone-app-of-the-year.

Instagram. (2023). Instagram About. Erişim Adresi: https://about.instagram.com/features.

Kaleli, E. (2021). Sıra dışı bir bağlanma öyküsü: anne, bebek ve Instagram, Tarhan, N. ve Tutgun Ünal, A. (Ed.), *Sosyal Medya Psikolojisi* içinde (211-222. ss.) İstanbul: DER Yayınları.

Kemp S. (2022). Digital 2022: global overview report. Erişim Adresi: https://datareportal.com/reports/digital-2022-global-overview-report.

Kemp, S., (2023) Digital 2023: global overview report. Erişim Adresi: https://datareportal.com/reports/digital-2023-global-overview-report.

Kırış, B. F. (2021). Sosyal medya ve ebeveynlik: "sharenting" psikolojisi, Tarhan, N., Tutgun Ünal, A. (Ed.), *Sosyal Medya Psikolojisi* içinde (51-68. ss.). İstanbul: DER Yayınları.

Kirkpatrick, C. E., & Lee, S. (2022). Comparisons to picture-perfect motherhood: How Instagram's idealized portrayals of motherhood affect new mothers' well-being. *Computers in Human Behavior.* 137, 107417

Köktener, A., Akgün, N. (2020) Mahremiyet algısının dönüşümü: ınstagram anneleri üzerinden bir analiz. *Avrasya Sosyal ve Ekonomi Araştırma Dergisi (ASEAD).* 7(9). 235-247.

Köseoğlu, A. (2022). Kadın odaklı habercilik perspektifinden savaş temalı haberlerde Ukraynalı kadınlar: Anadolu Ajansı üzerinden bir analiz. *Ahi Evran Üniversitesi Sosyal Bilimler Enstitüsü Dergisi*. 8 (3), 888-905.

Krämer, N.C., & Winter, S. (2008). Impression management 2.0: The relationship of self-esteem, extraversion, self-efficacy, and self-presentation within social networking sites. *Journal of Media Psychology: Theories, Methods, and Applications,*20(3), 106-116.

Kumar, P., & Schoenebeck, S. (2015). The modern day baby book: enacting good mothering and stewarding privacy on Facebook. *In Proceedings of the 18th ACM conference on computer supported cooperative work & social computing*. 1302-1312. Erişim Adresi: https://doi.org/10.1145/2675133.2675149.

Landsverk, K. H. (2014). The instagram handbook: 2014 edition. *PrimeHead Limited*

Lee, E., Lee, J. A., Moon, J. H., & Sung, Y. (2015). Pictures speak louder than words: Motivations for using Instagram. *Cyberpsychology, behavior, and social networking*. 18(9), 552-556.

Litter, J. (2013). The Rise of the "Yummy Mummy": Popular Conservatism and the Neoliberal Maternal in Contemporary British Culture. *Communication, Culture & Critique*. 6, 227-243.

Manovich, L. (2017). *Instagram and contemporary image*. Erişim Adresi: Academia

Maraşlı, M., Er, S., Yilmaztürk, N. H., & Cok, F. (2016). Parents' shares on social networking sites about their children: Sharenting. *Anthropologist*. 24(2), 399–406

McRobbie, A. (2015). Notes on the perfect: Competitive femininity in neoliberal times. *Australian Feminist Studies*. 30(83), 3-20

Moon, J. H., Lee, E., Lee, J. A., Choi, T. R., & Sung, Y. (2016). The role of narcissism in self-promotion on Instagram. *Personality and individual Differences.* 101, 22-25.

Moser, C., Chen, T. Ve Schoenebeck, S. Y. (2017) Parents and children's preferences about parents sharing about children on social media. CHI. 5221-5225. Erişim Adresi https://doi.org/10.1145/3025453.3025587.

O'Neill, E. E. (2019). Influencing the future: compensating children in the age of social-media influencer marketing. *Stan. L. Rev. Online*. 72, 42. Erişim Adresi Standfordlawreview.org.

Ouvrein, G, Verswijvel, K. (2019). Sharenting: parental adoration or public humilation? a focus group study on adolescent' experiences with sharenting against the background of their own impression managment. Children and Youth Services Review. 99, 319-327.

Özkan, H., & Betül, U. (2022). Sosyal medyada annelik. *Turkish Journal of Family Medicine and Primary Care*. 16(1), 222-229.

Parsa, A. F., & Akmeşe, Z. (2019). Sosyal medya ve çocuk istismarı: Instagram anneleri örneği. *Kadem Kadın Araştırmaları Dergisi*. 5(1), 163-191.

Stanton, Julie V., Deirdre T., Guion (2013), Taking advantage of a vulnerable group? emotional cues in ads targeting parents. *Journal of Consumer Affairs*. 47 (3), 485–517.

Tonner, A. (2016). Liminal mothers' negotiation of conflicting service consumption. *Journal of Marketing Management*. 32(1-2), 100-120

Wagner, A., & Gasche, L.A. (2018). Sharenting: Making Decisions about Other's Privacy on Social Networking Sites. Leuphana Universität Lüneburg. 977-988. Erişim Adresi: Semantic Scholar.

Wayne, T. (2016) The right to privacy for children online. Erişim Adresi: https://www.nytimes.com/2016/04/17/fashion/celebrity-children-online-privacy.html.

Wegener, C., Jage-D'Aprile, F., & Plumeier, L. (2022). Motherhood in social media: phenomena and consequences of the professionalization of mothers and their media (self-) representation. *Feminist Media Studies*. 1-17.

Yancar Demir, E. (2018). Mükemmel annelik mümkün mü? *Klinik Tıp Bilimleri*. 6(1), 14-18

Yurdigül, Y., & Zinderen, İ. E. (2012). Yeni medyada haber dili (Ayşe Paşalı olay üzerinden geleneksel medya ve internet haberciliği karşılaştırması). *Turkish Online Journal of Design Art and Communication*. 2(3), 81-91.

Zozaya-Durazo, L., & Sádaba-Chalezquer, C. (2022). Disguising commercial intentions: sponsorship disclosure practices of Mexican instamoms. *Media and Communication*. 10(1), 124-135.

KAYNAKÇA

Abidin, C. (2015). Micromicrocelebrity: branding babies on the internet. *M/C Journal*. 18(5). Erişim Adresi: https://doi.org/10.5204/mcj.1022

Ahi, G. (2016). Sosyal ağlar ve çocukların mahremiyeti. Erişim Adresi: https://digitalage.com.tr/makale/sosyal-aglar-ve-cocuklarin-mahremiyeti/.

Aksakallı, G. (2021). Dijital mahremiyet: sharenting riskleri ve dikkat edilmesi gerekenler. Erişim adresi https://www.guvenliweb.org.tr/dosya/mtnwT.pdf.

Al Kurdi, S. (2021). Sharenting: is it the new child abuse? Erişim Adresi: https://www.albawaba.com/business/sharenting-it-new-child-abuse-1439184.

American Academy of Pediatrics. (2016). Researchers caution about potential harms of parents' online posts about children. Erişim Adresi: https://www.psypost.org/2016/10/researchers-caution-potential-harms-parents-online-posts-children-45554.

Apostolides, Z. ve Harvey, P. (2018). The shocking rise of internet child shaming: how parents are taking to social media to humiliate and punish their kids on camera. Erişim Adresi: https://www.thesun.co.uk/news/6006140/internet-child-shaming-parents/.

Atalay, G. E. (2019). Sosyal medya ve çocuk: "babishko family fun tv" isimli YouTube kanalının eleştirel bir analizi. *Erciyes İletişim Dergisi*. 1, 179-202.

Ayhan, H. ve Öztürk, E. (2021). Sharenting as an apparently normal reflection of being a parent in the digital world: A literature review. *Turkiye Klinikleri Journal of Forensic Medicine and Forensic Sciences.* 18(2), 165–177.

Bartholomew, M.K., Schoppe-Sullivan, S.J., Glassman, M., Kamp Dush, C.M., ve Sullivan J.M. (2012). New parents' facebook use at the transition to parenthood. *Family Relations.* 61(3), 455–69.

Baştemur, Ş., Borucu, D.H., ve Bulut, S. (2021). Ebeveynlerin çocuklarının fotoğrafını sosyal medyada paylaşmasının (sharenting) psikolojik sonuçları: bir sharenting olgu incelemesi. *Turk J Child Adolesc Ment Health.* 28(2), 166-173.

Blum-Ross, A. ve Livingstone, S. (2017). "Sharenting," parent blogging, and the boundaries of the digital self. *Popular Communication.,* 15(2), 110–125.

Braun, K. (2019). *Apple Martin, 14, hilariously comments on mom Gwyneth Paltrow's latest Instagram photo – See what she said!* Erişim Adresi: https://www.closerweekly.com/posts/gwyneth-paltrows-daughter-apple-calls-mom-out-for-instagram-selfie/.

Brosch, A. (2016). When the child is born into the ınternet: Sharenting as a growing trend among parents on facebook. *The New Educational Review.* 43(1), 225-236.

Brosch, A. (2018). Sharenting why do parents violate their children's privacy? *The New Educational Review*, 54(1), 75-85.

Coughlan, S. (2018). Sharenting puts young at risk of online fraud. Erişim Adresi: https://www.bbc.com/news/education-44153754

Cyberdefinitions. (2020). Sharenting. Erişim Adresi: https://www.cyberdefinitions.com/definitions/SHARENTING.html.

Çalış, B. (2020). Sosyal medya bağımlılığı: sharenting nedir? Erişim Adresi: https://blog.adgager.com/sosyal-medyabagimliligi-sharenting-nedir/.

Dursun, C. (2019). Ebeveynlerin çocuklarını sosyal medyada teşhiri: çocuk hakları bağlamında bir değerlendirme. *Çocuk ve Medeniyet Dergisi.* 8(4), 195-208.

Duygulu, S. (2019). Sosyal medyada çocuk fotoğrafı paylaşımlarının mahremiyet ihlali ve çocuk istismarı açısından değerlendirilmesi. *TRT Akademi*. 4(8), 430-487.

Erdem, I.M. (2022). Sosyal medyada sharenting kavramı ve ulusal mevzuatta incelenmesi. *Külliye Uluslararası Sosyal Bilimler Dergisi.* 3(2), 2022.

Erişir, R.M. ve Erişir D. (2018). Yeni medya ve çocuk: Instagram özelinde "sharenting" "paylaşanababalık" örneği. *Yeni Medya.* 4, 50-64.

Günüç, S. (2020). Sharenting eyleminin psikolojik açıdan değerlendirilmesi: Türk ve İngiliz annelerinin karşılaştırılması. *Psikiyatride Güncel Yaklaşımlar.* 12(1), 281-297.

Keith B. ve Steinberg S. (2017). Parental sharing on the ınternet child privacy in the age of social media and the pediatrician's role. *JAMA Pediatrics.* 171(5), 413-414.

Kopuz, T., Turgut, Y.E. ve Aslan, A. (2022). Sharenting: kavramsal bir çözümleme. *Intermedia International e-Journal*. 9(17) 379-390. DOİ: 10.56133/intermedia.1169655.

La France, A. (2016). The perils of ¨sharenting¨ all those facebook photos are cute – but how are they affecting the kids? Erişim Adresi: https://www.theatlantic.com/technology/archive/2016/10/babies-everywhere/502757/

Latipah, E., Kistoro, H. C. A., Hasanah, F. F. ve Putranta, H. (2020). Elaborating motive and psychological impact of sharenting in millennial parents. *Universal Journal of Educational Research.* 8(10), 4807-4817.

Livingstone, S., Blum-Ross, A. ve Zhang, D. (2018). What do parents think, and do, about their children's online privacy? Parenting for a Digital Future: Survey Report 3. Erişim Adresi: https://eprints.lse.ac.uk/87954/1/Livingstone_Parenting%20Digital%20Survey%20Report%203_Published.pdf

Lucy, B. (2015). Millions Of Social Media Photos Found On Child Exploitation Sharing Sites. Erişim Adresi: https://www.smh.com.au/national/millions-of-social-media-photos-found-on-child-exploitation-sharing-sites-20150929-gjxe55.html.

Millî Eğitim Bakanlığı, (2017). Okullarda sosyal medyanın kullanılması. Erişim Adresi: https://irfandomacanaokulu.meb.k12.tr/meb_iys_dosyalar/28/11/750233/dosyalar/2020_12/15121050_Sosyal Medya Kullanımı PDF.

Miller, B. (2014). The Creepiest New Corner of Instagram: Role-Playing with Baby Photos. Erişim Adresi: https://www.fastcompany.com/3036073/thecreepiest.

Omur, S. ve Uyar, M. (2022). Sharenting: Türkiye'de ebeveynlerin paylaşım eğilimleri üzerine bir değerlendirme. *Kastamonu İletişim Araştırmaları Dergisi*. (9), 23-45.

Serin, H. (2019). Sosyal medyada çocuk hakları ihlalleri: ebeveynler ve öğretmenler farkında mı? *Eskişehir Osman Gazi Üniversitesi Sosyal Bilimler Dergisi*. 20, 1-27.

Serozan, R. (2005). *Çocuk hukuku.* İstanbul: Vedat Kitapçılık.

Shirley, K. (2017). Do You Know Where Your Child's İmage İs? Pedophiles Sharing Photos From Parents' Social Media Accounts. Erişim Adresi: https://nationalpost.com/news/canada/photos-shared-on-pedophile-sites-taken-from-parents-social-media-accounts.

Steinberg, S. B. (2017). Sharenting: children's privacy in the age of social media. *Emory Law Journal.* 66(4), 839- 884.

Şirin, M. C. (2017). Fransa ve Türkiye'de korunması gereken çocuk ve çocuk koruma idaresinin tarihsel gelişimi. *Çocuk ve Medeniyet Dergisi*. 2(3), 43-69.

Türk Borçlar Kanunu. (2011). Resmî Gazete (Sayı: 27836). Erişim Adresi: https://www.mevzuat.gov.tr/ MevzuatMetin/1.5.6098.pdf.

Türk Ceza Kanunu. (2004). Resmî Gazete (sayı: 25611). Erişim Adresi: https://www.mevzuat.gov.tr/MevzuatMetin/1.5.5237.pdf.

Türk Medeni Kanunu. (2001). Resmî Gazete (Sayı: 24607). Erişim Adresi: https://www.mevzuat.gov.tr/ mevzuat?MevzuatNo=4721&MevzuatTur=1&MevzuatTertip=5.

Türkiye Cumhuriyeti Anayasası. (1982). Resmî Gazete (Sayı: 17863). Erişim Adresi: https://www.mevzuat. gov.tr/mevzuatmetin/1.5.2709.pdf.

United Nations. (2021). Convention on the rights of the child. Erişim Adresi: https://tbinternet. ohchr.org/_layouts/15/treatybodyexternal/Download.aspx?symbolno=CRC/C/ GC/25%20&Lang=en.

Yavuz, H. H. (2023). Sosyal medyada çocuklarını etkileşim aracı olarak kullanan ailelerin temel sorunu: Sharenting. Etkileşim adresi https://www.webtekno.com/cocuklarimizi-icine-attigimiz-buyuk-tehlike-h116279.html.

Yılmaz, Z. A. (2021). Sharenting ve velayet hakkının sınırları. *Selçuk Üniversitesi Hukuk Fakültesi Dergisi.* 4(29), 3383-3417.

Yurdakul, K. I., Dönmez, O., Yaman, F. ve Odabaşı, F. H. (2013). Dijital ebeveynlik ve değişen roller. *Gaziantep University Journal of Social Science*. 12(4), 883-896.

Yüksel, H. (2021). Sharenting bağlamında sosyal medyada çocuk imajının inşası. *Akademik Düşünce Dergisi*. 4, 50-68.

Wagner, A. ve Gasche, L. A. (2018) Sharenting: making decisions about other's privacy on social networking sites. Drews, P., Funk, Burkhard., Niemeyer, P., ve Xie, L. (Ed.), *Multikonferenz Wirtschaftsinformatik.(* 977-988. ss.). Leuphana Universitat Lüneburg

Wachsman, D. (2013). Sharenting. Erişim Adresi: https://www.collinsdictionary.com/submission/11762/Sharenting#:~:text=SharentingNew%20Word%20Suggestion, detailed%20information%20about%20their%20child

We Are Social. (2022). Dıgıtal 2022: Another year year of bumper growth. Erişim Adresi: https://wearesocial.com/uk/blog/2022/01/digital-2022-another-year-of-bumper-growth-2/.

Wehrli, A. (2021). Child-Shaming on social media should never be done. Erişim Adresi: https://www.moms.com/child-shaming-on-social-media/.

KAYNAKÇA

Akdağ, M. (2020). Siyasal iletişim yazıları. M. Akgül ve M. Başarır (Ed.). *Mesajların İletilmesinde Siyasal İletişim Araçları, Aktörleri ve Politikaları içinde* (185-205 ss.). Konya: Palet Yayınları.

Akyüz, Ü. (2009). Siyaset ve ahlak. *Yasama Dergisi*. 11, 93-129.

Anık, C. (2000). *Siyasal ikna*. Ankara: Vadi Yayınları.

Arslan, S. ve Seçim, H. (2015). Bir siyasal iletişim aracı olarak Facebook'un seçmenlerin oy verme kararı üzerindeki etkileri: KKTC 2013 milletvekilliği erken genel seçimleri örneği. *Folklor/Edebiyat*. 21 (84), 9-32.

Aziz, A. (2011). *Siyasal iletişim*. Ankara: Nobel Yayınları.

Aziz, A. (2007). *Siyasal iletişim*. Ankara: Nobel Yayınları.

Aziz, A. (2003). *Siyasal iletişim*. Ankara: Nobel Yayınları

Blumler, G. J. & Kavanagh, D. (1999). The third age of political communnication: influences and features. *Political Communication*. 16, 209-230.

Bongrand, M. (1992). *Politikada pazarlama*. İstanbul: İletişim Yayınları.

Çebi, M. S. (2002). Günümüzde siyasetin medyada inşası ve sunumu üzerine bazı dikkatler. *Gazi Üniversitesi İletişim Dergisi*. 1 (13), 1-10.

Çobanoğlu, Ş. (2007). *Suskunluk sarmalı ve siyasal iletişim*. İstanbul: Fide Yayınları.

Diarmaid, B. (2011). The evolving use of social media for political campaigns. *http://socialmediatoday.com/diarmaid-byrne/338242/evolving-use- social mediapolitical- campaigns* (Erişim tarihi: 01.09.2012).

Eraslan, M. C. (2016). *Siyasal iletişim sürecinde propaganda ve siyasal reklam: 7 haziran 2015 genel seçimlerinde Milliyetçi Hareket Partisi gazete reklamlarının analizi*. (Yayınlanmamış yüksek lisans tezi). Atatürk Üniversitesi Sosyal Bilimler Enstitüsü, Erzurum.

Gibson, K. R. & Römmele, A. (2008). Political communication. D. Caramani, (Ed.). *Comparative Politics* içinde (473-491 pp.). London: Oxford University Press.

Gönenli, G. ve Hürmeriç, P. (2012). Sosyal medya akademi. T. Kara ve E. Özgen (Ed.). *Sosyal medya: bir alan çalışması olarak Facebook'un kullanımı* içinde (213-242 ss.). İstanbul: Beta Basım Yayım.

Güçdemir, Y. (2012). *Sanal ortamda iletişim: bir halkla ilişkiler perspektifi*. İstanbul: Derin Yayınevi.

Güneş, S. (2001). *Medya ve kültür*. Ankara: Vadi Yayınları.

Irak, D., ve Yazıcıoğlu, O. (2012). *Türkiye ve sosyal medya*. İstanbul: Okuyan Us Yayıncılık.

İrvan, S. (1997*). Dış politika ve basın: Türk basınındaki dış politika haberlerinin gündem belirleme yaklaşımı açısından çözümlenmesi*. (Yayınlanmamış Doktora Tezi). Ankara Üniversitesi Sosyal Bilimler Enstitüsü, Ankara.

Kara, T. (2013). *Sosyal medya endüstrisi*. İstanbul: Beta Basım Yayım.

Karahan Uslu, Z. (1996). Siyasal iletişim ve 24 Aralık 1995 genel seçimleri. *Yeni Türkiye Dergisi*. 11, 790-802.

Kellner, D. (2011). Barack Obama ve ünlü gösterisi. Y. Devran (Ed.). *Seçim kampanyalarında geleneksel medya, internet ve sosyal medyanın kullanımı* içinde (45-83 ss.). İstanbul: Başlık Yayın Grubu.

Kılıçaslan, E. Ç. (2013). *İdeoloji ve medya ilişkisi*. Edirne: Paradigma Akademi.

Kılıçaslan, E. (2008). *Siyasal iletişimde ideolojik dil*. (Yayınlanmamış yüksek lisans tezi). Trakya Üniversitesi Sosyal Bilimler Enstitüsü, Edirne.

Köker, E. (1998). *Politikanın iletişimi iletişimin politikası. Ankara*: Vadi Yayınları.

McQuail, D., Windahl, S. (1997). *Kitle iletişim modelleri*. Ankara: İmge Kitabevi.

Norris, P. (2003). *A virtuous circle: political communications in postindustrial societies*. New York: Cambridge University Press.

Oskay, Ü. (1993). *XIX. yüzyıldan günümüze kitle iletişiminin kültürel işlevleri: kuramsal bir yaklaşım*. İstanbul: Der Yayınları.

Özarslan H., Nisan, F. (2011). Kullanımlar ve doyumlar perspektifinden televizyon izleme alışkanlıkları ve motivasyonları: Gümüşhane örneği. *Gümüşhane Üniversitesi İletişim Fakültesi Elektronik Dergisi*. 1, 23-43.

Safko L. (2010). *The social media bible.* New Jersey: John Wiley and Sons.

Taşcıoğlu, R. (2018): *Türkiye'de siyasal reklamcılık uygulamaları -siyasal afişten yasal reklama-*. Erzurum: Zafer Form Ofset Yayınevi.

Taşcıoğlu, R. (2009). Siyasetin teknikleşmesi bağlamında Türkiye'de siyasal reklamcılık. A. Özkan (Ed.). *Siyasetin iletişimi* içinde (271-292 ss.). İstanbul: Tasam Yayınları.

Taşcıoğlu, R. (2007). *Seçim kampanyalarındaki dönüşüm: 'Amerikanlaşma' bağlamında 3 kasım 2002 genel seçimlerinde genç parti seçim kampanyası*. (Yayınlanmamış doktora tezi). Ankara Üniversitesi Sosyal Bilimler Enstitüsü, Ankara.

Türk, H. B. (2007). *Genç partiyi anlamak*. (Yayınlanmamış doktora tezi). Ankara Üniversitesi Sosyal Bilimler Enstitüsü, Ankara.

Topuz, H. (1991). *Siyasal reklamcılık: Türkiye'den ve dünyadan örneklerle*. İstanbul: Cem Yayınevi.

Uğurlu, Ö. (2015) Gerçek olanın ikame alanı olarak Twitter: online dünyada yönetilen algılar. S. E. Karakulakoğlu ve Ö. Uğurlu (Ed.). *İletişim çalışmalarında dijital yaklaşımlar Twitter* içinde (295-307 ss.). Ankara: Heretik Yayınlar.

Uzun, Ü. (2015). *Siyasal iletişim faaliyetlerinin seçmenin oy verme davranışı üzerine etkisi; İstanbul örneği*, (Yayınlanmamış yüksek lisans tezi). Aydın Üniversitesi Sosyal Bilimler Enstitüsü, İstanbul.

Wolton, D. (1990). Political communication: the construction of a model. *European Journal of Communication*. 5 (1), 9-28.

Yeniçeri Alemdar, M. ve Köker N. (2011). Siyasi partilerin 2007-2011 Türkiye genel seçimlerinde web sitesi kullanımı ve karşılaştırmalı analizi. *Sosyal Bilimler Enstitüsü Dergisi*. 31 (2), 225-254.

Yıldırım, Y. (2012). İletişimsel eylem kuramı ışığında siyasal iletişim ve ak parti örneği. *Akademik İncelemeler Dergisi*. 7 (1), 195-226.

Yüksel, E. (2001). *Medyanın gündem belirleme gücü*. Konya: Çizgi Kitabevi.

KAYNAKÇA

Bonini, T. (2015). La 'segunda era' del podcasting: el podcasting como nuevo medio de comunicación de bmasas. *Quaderns del* ,41, 23.

Bottomley, A. J. (2022). Podcasting: A decade in the life of a "new" audio medium: introduction. *Journal of Radio & Audio Media.* 164-169.

Bowers, A. (2005). News and politics. Erişim Adresi: https://Slate.Com/News-And- Politics/2005/12/The-Year-Of-The-Podcast.Html.

Brooke, A. (2023). How to start a podcast. Erişim Adresi: https://www.buzzsprout.com/blog/how-to-start-a-Podcast.

Cabas, M. (2020). Yolculuğun Hikâyesi. Erişim Adresi: https://open.spotify.com/show/3wM8QF58jMqtlr3ZGeRioP.

Chartable. (2021). Podcast charts- spotfy Turkey list. Erişim Adresi: https://chartable.com/charts/spotify/turkey-top-Podcasts.

Doğan, Ö. F. (2020). Spotify 144 milyonu ücretli toplam 320 milyon aylık kullanıcıya ulaştı. Erişim Adresi: https://hwp.com.tr/spotify-kullanici-sayisi-2020-157797.

Drew, C. (2017). Edutaining audio: an exploration of education podcast design possibilities. *Educational Media International.* 54(1), 48–62.

Huntsberger, M., & Stavitsky, A. (2006). The new "podagogy": incorporating podcasting into journalism education. *Journalism and Mass Communication Educator*. 61(4), 397–410.

Kısa Dalga. (2023). Kısa dalga hakkında. Erişim Adresi: https://www.kisadalga.net/Hakkimizda.

Kısa Dalga. (2023). Spotify kısa dalga podcast. Spotify'da Podcast. Erişim Adresi: https://open.spotify.com/show/3mp7d5S7PFngkNtn5RnhfB.

Mirgün Cabas. (2023). Spotify yolculuğun hikâyesi. Spotify'da Podcast. Erişim Adresi: https://open.spotify.com/show/3wM8QF58jMqtlr3ZGeRioP.

Mchugh, S. (2018). Memoır for your ears: the podcast life siobhan mchugh abstract: mediating memory. *Tracing The Limits Of Memoir*. 104–122.

Mchugh, S. (2016). How podcasting is changing the audio storytelling genre. *Radio Journal*, 14(1), 65–82.

Mcclung, S., ve Johnson, K. (2010). Examining the motives of podcast users. *Journal Of Radio And Audio Media.* 17(1), 82–95.

Nevşin Mengü. (2023). Trend topic podcast on spotify. Erişim Adresi: https://open.spotify.com/show/7fryGzY77QapwhSlg3JVOl?si=uOvNEPaVTdGvIxZoFKz-MA&utm_source=copy-link&nd=1.

Newman, N., Richard Fletcher, W., Schulz, A., Andı, S., Kleis Nielsen, R. (2020a). *Reuters Institute Digital News Report 2020.*

Newman, N. (2022). Reuters Institute Digital News Report 2022, Reuters Institute for the Study of Journalism. United Kingdom. Retrieved from Erişim Adresi: https://policycommons.net/artifacts/2470970/digital_news-report_2022/3492975/ on 04 Mar 2023. CID: 20.500.12592/9dhxj5.

Nicolaou, A. (2020). *Financial times.* Erişim Adresi: https://www-ft-com.btpl.idm.oclc.org/content/46e07958-02f3- 42c4-92f8-c13147c1c87c

Quah, N. (2019). These are the trends to watch for podcasting in 2019, Nieman Journalism Lab. NiemanLab, 190, 7.Erişim Adresi: http://www.niemanlab.org/2019/01/these-are-the-trends-to- watch-for-Podcasting-in-2019/.

Podfresh Daily. (2021). Erişim Adresi: https://www.getrevue.co/profile/podfresh-daily/issues/podfresh-daily-127-nyt-2020- reklam-geliri-36m-345554?utm_campaign=Issue&utm_content=view_in_browser&utm_medium=email&ut m_source=Podfresh+Daily.

Porlezza, C., Benecchi, E., Colaointo, C. (2018). The transmedia revitalization abstract of investigative journalism: opportunities and challenges of the serial podcast. *Exploring Transmedia Journalism in the Digital Age* içinde (183–201 ss.). IGI Global.

Rojas-Torrijos, J. L., Caro-González, F. J., & González-Alba, J. A. (2020). The emergence of native Podcasts in journalism: editorial strategies and business opportunities in Latin America. *Media and Communication.* 8(2), 159–170.

Romano, A. (2017). Culture. Erişim Adresi: https://www.vox.com/culture/2017/3/30/15084224/s-town-review-controversial-Podcast-privacy.

Sullivan, J. L. (2019). The platforms of podcasting: past and present. *Social Media And Society*. 5(4).

Şener, O. (2020). Gazeteciler için podcast. T. Durma (Ed.). *Sivil Toplum Kuruluşları İçin Hak Temelli Gazetecilik Kılavuzu* içinde (215 ss.).

We Are Social. (2021). Erişim Adresi: https://www.slideshare.net/DataReportal/digital-2021-turkey-january-2021- v01?ref=https://datareportal.com/.

Yücel, R. (2020). Podcast'in kısa tarihi: doğuşu, yükselişi, monetizasyonu. *Erciyes İletişim Dergisi.* 7(2), 1303–1319.

ORTA ASYA'DA TÜRK DİZİLERİNİ
İZLEME EĞİLİMLERİ

İrfan ARIK

EĞİTİM
yayınevi

ORTA ASYA'DA TÜRK DİZİLERİNİ İZLEME EĞİLİMLERİ
İrfan Arık

Genel Yayın Yönetmeni: Yusuf Ziya Aydoğan (yza@egitimyayinevi.com)
Genel Yayın Koordinatörü: Yusuf Yavuz (yusufyavuz@egitimyayinevi.com)
Sayfa Tasarımı: Eğitim Yayınevi Grafik Birimi
Kapak Tasarımı: Eğitim Yayınevi Grafik Birimi

T.C. Kültür ve Turizm Bakanlığı
Yayıncı Sertifika No: 47830

ISBN: 978-625-6408-90-6
1. Baskı, Nisan 2023

Baskı Cilt
Uzun Dijital Matbaacılık
İstanbul Cad. İstanbul Çarşısı No: 48/48 - 49 İskitler 06070 / Ankara
Matbaa Sertifika No: 47865

Kütüphane Kimlik Kartı

ORTA ASYA'DA TÜRK DİZİLERİNİ İZLEME EĞİLİMLERİ
İrfan Arık
176 s., 160x240 mm
Kaynakça var, dizin yok.
ISBN: 978-625-6408-90-6

Bu kitap Kırgızistan-Türkiye Manas Üniversitesi Sosyal Bilimler Enstitüsü'nde 2018 yılında kabul edilen "Kullanımlar ve Doyumlar Kuramı Çerçevesinde Kırgızistan'da Üniversite Öğrencilerinin Türk Dizilerini İzleme Eğilimleri" başlıklı doktora tezinden üretilmiştir.

Copyright © Bu kitabın Türkiye'deki her türlü yayın hakkı Eğitim Yayınevi'ne aittir. Bütün hakları saklıdır. Kitabın tamamı veya bir kısmı 5846 sayılı yasanın hükümlerine göre kitabı yayımlayan firmanın ve yazarlarının önceden izni olmadan elektronik/mekanik yolla, fotokopi yoluyla ya da herhangi bir kayıt sistemi ile çoğaltılamaz, yayımlanamaz.

EĞİTİM
yayınevi

Yayınevi Türkiye Ofis: İstanbul: Eğitim Yayınevi Tic. Ltd. Şti., Atakent mah. Yasemen sok. No: 4/B, Ümraniye, İstanbul, Türkiye

Konya: Eğitim Yayınevi Tic. Ltd. Şti., Fevzi Çakmak Mah. 10721 Sok. B Blok, No: 16/B, Safakent, Karatay, Konya, Türkiye
+90 332 351 92 85, +90 533 151 50 42, 0 332 502 50 42
bilgi@egitimyayinevi.com

Yayınevi Amerika Ofis: New York: Egitim Publishing Group, Inc.
P.O. Box 768/Armonk, New York, 10504-0768, United States of America
americaoffice@egitimyayinevi.com

Lojistik ve Sevkiyat Merkezi: Kitapmatik Lojistik ve Sevkiyat Merkezi, Fevzi Çakmak Mah. 10721 Sok. B Blok, No: 16/B, Safakent, Karatay, Konya, Türkiye
sevkiyat@egitimyayinevi.com

Kitabevi Şubesi: Eğitim Kitabevi, Şükran mah. Rampalı 121, Meram, Konya, Türkiye
+90 332 499 90 00
bilgi@egitimkitabevi.com

İnternet Satış: www.kitapmatik.com.tr
+90 537 512 43 00
bilgi@kitapmatik.com.tr

kitapmatik
internetteki kitapçınız

KAYNAKLAR

Akbulut, N. T. (1994). Televizyon Yayınlarında Soap Operalar. Doktora Tezi, Marmara Üniversitesi, Sosyal Bilimler Enstitüsü, İstanbul.

Akbulut, N.T. (2010). Televizyon Kitle Kültürünü Yaygınlaştırıyor. (Der.). Kırılan Kalıplar 1: Kitle İletişimi ve Kültürel Dönüşüm. Bilgili, C., Akbulut, N. T. (ed.). Beta Yayıncılık, İstanbul.

Akgül, A. (1997). Tıbbi Araştırmalarda İstatistiksel Analiz Teknikleri: SPSS Uygulamaları. Yükseköğretim kurulu matbaası, Ankara.

Akova, S. (2014). Türk Dizilerinin Balkanlar'daki Etkileri (Sırbistan, Karadağ ve Bosna Hersek Örneklemi). Doktora Tezi. Maltepe Üniversitesi Sosyal Bilimler Enstitüsü, İstanbul.

Akşam, (2013, 19 Ağustos). "Mısır'dan Türk dizilerine yasak" http://www.aksam.com.tr/guncel/misirdan-turk-dizilerine-yasak/haber-236759 Erişim Tarihi: 10.02.2017.

Akşam, (2014, 26 Ekim). "Türkiye dizi ihracatında ABD'nin ardından ikinci" http://www.aksam.com.tr/ekonomi/turkiye-dizi-ihracatinda-abdnin-ardindan-ikinci/haber-348682 Erişim Tarihi:02.05.2017.

Akyürek, S. (2012). Kırgızistan'da Türkiye ve Türk Algısı. BİLGESAM Yayınları, Mart 2012, No: 43, İstanbul.

Aliyeva, A.İ. (2014). "Мягкая Сила" В Современной Внешней Политике Турции. Moskova Üniversitesi Uluslararası ilişkiler ve dünya politikası dergisi, 25. No:3, ss.63-94.

Al Jazeera, (2014, 15 Ocak). "Kismet: How Soap Operas Changed the World" http://www.aljazeera.com/programmes/witness/2013/11/kismet-how-soap-operas-changed-world-20131117152457476872.html Erişim Tarihi: 15.12.2016.

Altunışık, R., Coşkun, R., Bayraktaroğlu, S. ve Yıldırım, E. (2010). Sosyal Bilimlerde Araştırma Yöntemleri SPSS Uygulamalı. 6. Baskı. Sakarya Yayıncılık, Sakarya.

Anadolu Ajansı, (2017, 17 Ekim). "Türk dizilerine dünyada büyük ilgi". http://aa.com.tr/tr/kultur-sanat/turk-dizilerine-dunyada-buyuk-ilgi/939784 Erişim Tarihi: 17.10.2017.

Arbatlı, M. S. ve Kurar, İ. (2015). Türk Dizilerinin Kazak-Türk Kültürel Etkileşimine veTürkçenin Yaygınlaşmasına Etkisi. Turkish Studies-International Periodical for the Languages Literature and History of Turkish or Turkic, Cilt: 10/2, Kış 2015, ss.31-48.

Arıkan, R. (2011). Araştırma Yöntem ve Teknikleri. Nobel Akademik Yayıncılık, Ankara.

Ateşalp, S. T. (2016). "Nitelikli Televizyon": Medya Profesyonellerinden Türk Televizyon Dizilerinde Nitelik. Galatasaray Üniversitesi, İleti-ş-im Dergisi 25, ss.9-37.

Avcı, A. (2011). "Bir maniniz yoksa annemler size gelecek" Prime-Time Vakti!. (Der.). "dizim başladı! Kapat, sonra anlatırım" Televizyonda Hikâye Anlatıcılığı. Kotaman, A., Samav-Uğursoy, A., Avcı, A. (Der.), H2O Yayıncılık, İstanbul.

Aydoğmuş, A. (2017, 29 Eylül). "Dünyada en çok izlenen Türk dizileri açıklandı" http://www.teknolojioku.com/haber/dunyada-en-cok-izlenen-turk-dizileri-aciklandi-43243.html Erişim Tarihi: 17.11.2017.

Babrow, A. S. (1987). Student Motives For Watching Soap Operas. Journal of Broadcasting & Electronic Media, Cilt:31, Sayı:3, 1987 Yaz, ss.309-321.

Balaban, A. (2015). The Impacts of Turkish TV Serials Broadcasted in Albania on Albanian and Turkish Relations. European Journal of Social Sciences Education and Research. Cilt:5, No:1, ss.473-495.

Baran, S. J. (2002). Introduction To Mass Communication: Media Literacy and Culture. Second Edition. Mc Graw Hill. ABD.

Basın Yayın Enformasyon Genel Müdürlüğü, (2013, 3 Aralık). http://www.byegm.gov.tr/turkce/haber/diziler-turkiyeye-olumlu-bir-imaj-kazandirdi/2752 Erişim Tarihi: 19.05.2014.

Batı, U. (2011). Aşk-ı Memnu'nun Kitabı da Çıkmış (!), Edebi Bir Eserin TV Melodramı Olarak Profili. (Der.). "dizim başladı! Kapat, sonra anlatırım" Televizyonda Hikâye Anlatıcılığı. Kotaman, A., Samav-Uğursoy, A., Avcı, A. (Der.), H2O Yayıncılık, İstanbul.

Baytar, O. (2013). Teorik ve Pratik açıdan Medya Ekonomisine Bakış. Çizgi Kitabevi Yayınları, Konya.

Bechev, D. (2012). Turkey in the Balkans: Taking a Broader View. Insight Turkey, Cilt:14, Sayı:1, ss.131-146.

Blumler, J. G. (1979). The Role of Theory in Uses and Gratifications Studies. Sage Publications, Communication Research, Cilt:6, Sayı:1, ss.9-36. http://journals.sagepub.com/doi/abs/10.1177/009365027900600102 Erişim Tarihi: 13.02.2016.

Bozkuş, F. (2017, 11 Ocak). "Dizi ihracatımız çok hızlı yükseliyor" http://www.ekonomist.com.tr/medya/dizi-ihracatimiz-cok-hizli-yukseliyor.html Erişim Tarihi: 13.11.2017.

Büyüköztürk, Ş. (2002). Sosyal Bilimler İçin Veri Analizi El Kitabı: İstatistik, Araştırma Deseni, SPSS Uygulamaları ve Yorum. Pegem Akademi, Ankara.

Campaign, (2017, 7 Eylül). "En fazla online TV izleyen ülke Türkiye" https://www.campaigntr.com/en-fazla-online-tv-izleyen-ulke-turkiye/ Erişim Tarihi: 15.09.2017.

Cereci, S. (2014). Türk Televizyon Dizilerinin Küresel Başarısı: Evrensel İnsan Yaklaşımı. The Journal of Academic Social Science Studies, Sonbahar II, Sayı:28, ss.1-12.

Cereci, S. (2016). Televizyon Sosyolojisi. Phoenix Yayınevi, Ankara

CNNTÜRK, (2012, 2 Mayıs). "Azerbaycan Türk dizilerini yasakladı!". https://www.cnnturk.com/2012/dunya/05/02/azerbaycan.turk.dizilerini.yasakladi/659574.0/index.html Erişim Tarihi: 10.02.2017.

Çakır, F. (2014). TV Dizilerinin Destinasyon İmajı Üzerine Etkisi. Adnan Menderes Üniversitesi Sosyal Bilimler Enstitüsü Dergisi, 1 (2), ss.80-89. http://dergipark.gov.tr/adusobed/issue/17959/188812 Erişim Tarihi: 10.04.2017.

Çakır, H. (1996). Türkiye'de Reklamın Tarihçesi. İstanbul Üniversitesi İletişim Fakültesi Dergisi, Sayı:?, ss.251-260.

Çakır, H. (2004). Televizyonun Zararlı Yayınları Karşısında Çocukların Korunmalarına Yönelik Yasal Düzenlemeler. İstanbul Üniversitesi İletişim Fakültesi Dergisi, Sayı:19, ss.471-487.

Çakır, H. ve Topçu, H. (2005). Bir İletişim Dili Olarak İnternet. Erciyes Üniversitesi Sosyal Bilimler Enstitüsü Dergisi, Sayı:19, Yıl: 2005/2, ss.71-96.

Çakır, H. (2006). Türkiye ve İngiltere'de TV Yayıncılığında Pornografi ve Sansür. İstanbul Üniversitesi İletişim Fakültesi Dergisi, Sayı:24, ss.175-185.

Çakır, H., Koçer, M. ve Aydın, H. (2012). Medya Okuryazarlığını Alan ve Almayan İlköğretim Öğrencilerinin Medya İzleme Davranışlarındaki Farklılıkların Belirlenmesi. Selçuk İletişim, Sayı:7, No:3, ss.42-54.

Çakır, V. ve Çakır, V. (2010). Televizyon Bağımlılığı. Literatür Yayıncılık, İstanbul.

Çakmak, N. (2014, 9 Eylül). "Diziler eski bir günah keçisi mi, yeni bir yol mu?" http://www.yenisafak.com/hayat/diziler-eski-bir-gunah-kecisi-mi-yeni-bir-yol-mu-683582 Erişim Tarihi: 16.11.2017.

Çelenk, S. (2005). Televizyon Temsil Kültür: 90'lı Yıllarda Sosyokültürel İklim ve Televizyon İçerikleri. Ütopya Yayınevi, Ankara.

Çeltikçi, O. ve Kayhan, S. (2016). Türkiye ve Kırgızistan Coğrafyasında Halk İnanç ve Uygulamalarının Karşılaştırılması. VAKANÜVİS- Uluslararası Tarih Araştırmaları Dergisi, Yıl:1, Sayı:2, Güz 2016, ss.62-84.

Çevik, S. (2014). Turkish Soap Opera Diplomacy: A Western Projection by a Muslim Source. The Journal of Public Diplomacy, Cilt: 5, Iss. 1, Art. 6, ss.78-103.

Çiftçi, B. (2016). Turizm Coğrafyası Açısından Dizi Turizmi: Karagül Dizisi Örneği (Halfeti). Yüksek Lisans Tezi. Harran Üniversitesi Sosyal Bilimler Enstitüsü, Şanlıurfa.

Çokluk, Ö., Şekercioğlu, G. ve Büyüköztürk, Ş. (2010). Sosyal Bilimler İçin Çok Değişkenli İstatistik: SPSS ve LISREL Uygulamaları. 2. Baskı. Pegem Akademi Yayıncılık, Ankara.

Defleur, M.L. veDennis, E. E. (1994). Understanding Mass Communication A liberal Arts Perspective. Fifth Edition. Houghton Mifflin Company, Boston, ABD.

Deloitte, (2014, Ağustos). "World's most colorful screen. TV series Sector in Turkey". https://www2.deloitte.com/content/dam/Deloitte/tr/Documents/technology-media- telecommunications/tr-web-tv-series-sector-in-turkey.pdf Erişim Tarihi: 12.04.2017.

Demir, M. Ö. ve Gök-Demir Z. (2013). The Uses and Gratifications Approach of TV Series Viewers in Turkey. Akademik Bakış Dergisi. Sayı:39 Kasım – Aralık 2013, ss.1-20.

Demirbaş, H. (2017, 22 Mayıs). "Bakan Avcı: Türk dizileri turizme katkı sunuyor" Doğan Haber Ajansı, http://www.dha.com.tr/bakan-avci-turk-dizileri-turizme-katki-sunuyor_1514691.html Erişim Tarihi: 26.05.2017.

Deniz, A. Ç. (2010). Gümüş Dizisinin Arap Kamuoyuna Etkileri Bir Sosyal Medya İncelemesi. Uşak Üniversitesi Sosyal Bilimler Dergisi, (2010) 3/1, ss.50-67.

Doğan, A. A. (1994). Almanya'daki Türk Toplumunun Radyo ve Televizyon İzleme Eğilimleri. Anadolu Üniversitesi Yayınları, No:884, Eskişehir.

Dominick, J.R. (1993). The Dynamics of Mass Communication. 4th Edition. McGraw-Hill Series in Mass Commuication, International Edition, ABD.

Egede, A.E. (2013). Uses and Gratification Theory and the Optimization of the Media in the Privatization of State Owned Enterprises in Nigeria. Journal of Economics and Sustainable Development. Cilt:4, Sayı:16, ss.202-212, www.iiste.org. Erişim Tarihi: 15.11.2016.

Erdoğan, İ., Alemdar, K. (2005). Öteki Kuram: Kitle İletişim Kuram ve Araştırmalarının Tarihsel ve Eleştirel bir Değerlendirmesi. Erk Yayınları, Ankara.

Erdoğan, İ., Alemdar, K. (2010). Öteki Kuram: Kitle İletişim Kuram ve Araştırmalarının Tarihsel ve Eleştirel bir Değerlendirmesi. Erk Yayınları, Ankara.

Erem, T., Tek, Ö. B., Gegez, A.E. ve Börü, M. D. (2000). Global Pazarlarda Pazarlama Stratejilerinin Tasarım ve Uygulamasında Kültürel Etkileşimin Rolü. 5. Ulusal Pazarlama Kongresi Bildiri Kitabı, ss.21-43.

Esslin, M. (2001). Televizyon Çağı: T.V. Beyaz Camın Arkası. 3. Basım. Pınar Yayınları, İstanbul.

Field, A. P. (2005). Discovering Statistics Using SPSS. SAGE Publications, London.

Finn, S. ve Gorr, M. B. (1988). Social Isolation and Social Support as Correlates of Television Viewing Motivations. Communication Research, Sayı:15, ss.135-158.

Fiske, J. (2015). İletişim Çalışmalarına Giriş. 4.basım. İrvan, S. (çev.), Pharmakon Yayınevi, Ankara.

Frith, S. (2000). The Black Box: The Value of Television and The Future of Television Research, Screen, 41:1, ss.33-50.

Fuller, A. P. (2012). The Gratifications Among African-American Women Viewers of Daytime Soap Operas. Doktora Tezi. Department of Mass Communication and Media Studies, Howard University, Washington, D.C., ABD.

Gazeteciler, (2017, 27 Temmuz). "Türkiye dünyanın en çok TV izleyen kaçıncı ülkesi?" http://www.gazeteciler.com/haber/turkiye-dunyanin-en-cok-tv-izleyen-kacinci-ulkesi/311021 Erişim Tarihi: 15.09.2017.

Geçer, E. (2015). Türk Dizileri Üzerine Kültürel ve İdeolojik Bir Değerlendirme: "Made in Turkey". Mütefekkir, Aksaray Üniversitesi İslami İlimler Fakültesi Dergisi, 2 (3), ss.13-23.

Georgiou, M. (2012). Watching Soap Opera in the Diaspora: Cultural Proximity or Critical Proximity? Ethnic and Racial Studies, Cilt:35, Sayı:5 May 2012, ss.868-887.

Geray, H. (2011). Toplumsal Araştırmalarda Nicel ve Nitel Yöntemlere Giriş/İletişim Alanından Örneklerle. Genesis Kitap, Ankara.

Greenberg, B. S. (1974). British Children and Televised Violence.Public Opinion Quarterly, Cilt:38, Sayı:4, 1 Ocak 1974, ss.531–547, https://doi.org/10.1086/268181.Erişim Tarihi: 15.09.2016.

Gül, H. ve Oktay, E. (2009). Türkiye ve Dünya'da Kadınların Çalışma Hayatında Yaşadıkları Cam Tavan Algıları Üzerine Kavramsal Bir Çalışma. Selçuk Üniversitesi, İİBF Sosyal ve Ekonomik Araştırmalar Dergisi, 1 (18), ss.421-436.

Güngör, A. C. (2007). Türk Sinemasının Yerli Dizilere Etkisi. SanattaYeterlik tezi. Mimar Sinan Güzel Sanatlar Üniversitesi, Sosyal Bilimler Enstitüsü, İstanbul.

Gürel, E. veAlem, J. (2010). Vampir Miti: Geçmişten Günümüze, Yerelden Küresele. (Der.). Kırılan Kalıplar 1: Kitle İletişimi ve Kültürel Dönüşüm. Bilgili, C., Akbulut, N. T. (ed.). ss. 343-395. Beta Yayıncılık, İstanbul.

Gürel, E. ve Tığlı, Ö. (2013). Sosyal Medyayla Yaratılan Yeni Dünya: Transmedya Anlatım. (Der.). Kitle İletişiminde Yaşanan Değişimler. Bilgili, C. ve Şener, G. (ed.).ss.39-84.Reklam Yaratıcıları Derneği, İstanbul.

Haberler.com, (2013, 26 Ekim). "Türk Dizileri İsveç'te Tartışıldı" https://www.haberler.com/turk-dizileri-isvec-te-tartisildi-5219538-haberi/ Erişim Tarihi: 22.04.2017.

Haberler.com, (2014, 30 Eylül). "Sisi, Mısır'da Yayınlanan Türk Dizilerini Yasakladı." https://www.haberler.com/sisi-misir-da-yayinlanan-turk-dizilerini-6539711-haberi/ Erişim Tarihi: 10.02.2017.

Haberler.com, (2015, 21 Ocak). "Tarihi Dizilerden Değil Kitaplardan Öğrenin" https://www.haberler.com/tarihi-dizilerden-degil-kitaplardan-ogrenin-6889010-haberi/ Erişim Tarihi: 13.11.2017.

Haberler.com, (2016, 1 Mart). "Türk Oyuncularının İsimleri Yabancı Çocuklara Veriliyor" https://www.haberler.com/turk-oyuncularinin-isimleri-yabanci-cocuklara-8210537-haberi/ Erişim Tarihi: 27.04.2017.

Haber7, (2012, 26 Şubat). "Özbekistan'dan Türk dizilerine sansür". http://www.haber7.com/neler-oluyor-hayatta/haber/849577-ozbekistandan-turk-dizilerine-sansur Erişim Tarihi: 10.05.2017.

Haber7, (2013, 5 Nisan). "ABD'de ilk kez bir Türk dizisi yayımlanacak!" http://www.haber7.com/televizyon/haber/1010415-abdde-ilk-kez-bir-turk-dizisi-yayimlanacak Erişim Tarihi: 06.03.2017.

Haber7, (2013, 13 Kasım) "Kazakistan'da Türk dizileri yasaklandı" http://www.haber7.com/televizyon/haber/1094875-kazakistanda-turk-dizileri-yasaklandi Erişim Tarihi: 06.03.2017.

HABERTÜRK, (2011, 12 Ekim). "İran'da Türk dizilerine büyük ilgi" http://www.haberturk.com/medya/haber/678697-iranda-turk-dizilerine-buyuk-ilgi Erişim Tarihi: 30.06.2017.

HABERTÜRK, (2017, 31 Mart). "Senarist Yazarları Derneği, 97 senaristin ortak kararını açıkladı" http://www.haberturk.com/kultur-sanat/haber/1445616-senarist-yazarlari-dernegi-97-senaristin-ortak-kararini-acikladi Erişim Tarihi: 08.04.2017.

HABERTÜRK, (2017, 10 Temmuz). "Film çeken yabancı yapımcılar paranın %30'unu geri alacak" http://www.haberturk.com/ekonomi/is-yasam/haber/1557780-film-ceken-yabanci-yapimcilar-paranin-30unu-geri-alacak Erişim Tarihi: 25.09.2017.

Habibi, N. (2015). Turkey's TV Drama (Dizi) Industry Deserves More Attention. Working Paper Series, Brandeis University, Boston, ABD.

Hair, F.J., Anderson, R.E., Tatham, R.L.ve Black, B. (1998). Method for Statictical Analysis of Multivariate Observation. 5th edition. Prentice Hall, New Jersey, ABD.

Hamasaeed, N.H. (2011). The Impact of Commercial Global Television on Cultural Change and Identity Formation. Doktora Tezi. School of Computing, Informatics and Media, University of Bradford, İngiltere.

Hayward, J. (1997). Consuming Pleasures: Active Audiences and Serial Fictions From Dickens to Soap Opera. University Press of Kentucky, Kentucky, ABD.

Hürriyet, (2007, 24 Mart). "Diziler çocuk isimlerinde etkili". http://www.hurriyet.com.tr/diziler-cocuk-isimlerinde-etkili-6191184 Erişim Tarihi: 18.04.2017.

Hürriyet, (2010, 27 Aralık). "'Yerli dizi yersiz uzun' eylemi" http://www.hurriyet.com.tr/yerli-dizi-yersiz-uzun-eylemi-16616879 Erişim Tarihi: 08.04.2017.

Hürriyet, (2012, 30 Aralık). "Diziler yeniçerileri geçti" http://www.hurriyet.com.tr/diziler-yenicerileri-gecti-22261153 Erişim Tarihi: 14.01.2017.

Hürriyet, (2017, 29 Eylül). "Tek rakibimiz Amerika". http://www.hurriyet.com.tr/tek-rakibimiz-amerika-40594574 Erişim Tarihi: 17.11.2017.

Hüseyinoğlu, Ş. (2015). Evlerimizdeki Truva Atı: Televizyon. 5. Baskı. Madve Yayıncılık, İstanbul.

İlhan, V. (2010). Medya ve Gençlik: 15-24 Yaş Arası Gençlerin Televizyon Dizilerini İzleme Pratiklerindeki Dönüşüm. Doktora Tezi, Erciyes Üniversitesi, Sosyal Bilimler Enstitüsü, Kayseri.

İnan, K. (2012). Yabancı Dil Öğretimi ve Diziler Bağlamında Güney Kore Televizyon Dizilerinin Türkiye'de Kore Dili ve Kültürünün Tanıtımına Katkısı. 2012, 31, 2, ss.177-204.

İpekyolu Bişkek, (2016). "Türk Dizileri Dünya Ekranlarında". Aylık Rusça ve Türkçe Gazete. Sayı: 1. s.7.

İSMMMO, (2008, 4 Ekim) "Basın Bülteni 1 Milyar YTL'lik dizi ekonomisi". İstanbul Serbest Muhasebeci Mali Müşavirler Odası Raporu. http://archive.ismmmo.org.tr/docs/basin/2008/bulten/04102008_DiziEkonomisi.pdf Erişim Tarihi: 11.05.2017.

Kaganat, (2017, 26 Haziran). "Kırgızistan'da "Kara Sevda" Adlı Dizi Sonuçlarına Verilen Tepkiler". http://kaganat.kg/2017/06/26/kirgizistan-da-kara-sevda-adli-dizi-sonuclarina-verilen-tepkiler/?lang=tr Erişim Tarihi: 28.06.2017

Kalmambetova, N. (2013). Muhteşem Yüzyılın Muhteşem Karakterleri. "Canı Agım" (Жаны Агым) gazetesi 1 Kasım 2013 baskısı, ss.20-23.

Kamiloğlu, C. (2015, 22 Ekim). "Türk Dizileri Asıl Patlamayı ABD'de Yapacak" https://www.amerikaninsesi.com/a/turk-dizileri-asil-patlamayi-abd-de-yapacak/3017508.html Erişim Tarihi: 10.09.2017.

Karabıyık, S. (2014). Türk'ün Dizi ile İmtihanı. Ekranın Kısa Tarihi-1. 1. Baskı. Profil Yayıncılık, İstanbul.

Katz, E. (1959). Mass Communications Research and the Study of Popular Culture: An Editorial Note on a Possible Future for this Journal, Studies in Public Communication, Sayı:2, ss.1-6.

Katz, E., Blumler, J. G., ve Gurevitch, M. (1973-74). Uses and gratifications Research. Public Opinion Quarterly, Cilt:37, No:4, ss.509-523. http://www.jstor.org/stable/2747854 Erişim Tarihi: 26-03-2016.

Katz, E., Gurevitch, M., Haas, H. (1973). On the Use of the Mass Media for Important Things. American Sociological Review, 38 (2), ss.164-181. www.repository.upenn.edu/asc_papers/267 Erişim tarihi: 25.10.2016.

Katz, E. (1987). Communications Research Since Lazarsfeld. The Public Opinion Quarterly, Cilt: 51, Bölüm 2: Supplement: 50th Anniversary Issue. ss.25-45.

Kaya, S. Y. (2011). Reality TV Programları Gerçekten Gerçek. (Der.). "dizim başladı! Kapat, sonra anlatırım" Televizyonda Hikâye Anlatıcılığı. Kotaman, A., Samav-Uğursoy, A., Avcı, A. (Der.), H2O Yayıncılık, İstanbul.

Kayıpsagın, M. (2013, 15 Kasım). "Калкты кандай сериал кызыктырат?" (Halk Hangi Dizileri Beğeniyor?). BBC Kırgızistan. Erişim Tarihi: 11.05.2017. http://www.bbc.com/kyrgyz/entertainment/2013/11/131115_tv_series

Keshishian, F. ve Mirakyan, V. (2017). Soap Opera Viewing Motives among College Students in the Republic of Armenia. KOME − An International Journal of Pure Communication Inquiry, Cilt:5, Sayı:1, ss.24-39.

Kılıççıoğlu, F. E. (2009). Televizyon Ana Haberlerinin Kullanımlar ve Doyumlar Yaklaşımı Bağlamında İrdelenmesi. Doktora Tezi. Anadolu Üniversitesi Sosyal Bilimler Enstitüsü, Eskişehir.

Kırtepe, S. (2014). Televizyon Dizilerinin Toplum Üzerindeki Etkileri Sosyo-Kültürel Bir Çözümleme (Erzurum Örneği). Doktora Tezi. Atatürk Üniversitesi Sosyal Bilimler Enstitüsü, Erzurum.

Kilborn, R. W. (1992). Television Soaps. Batsford Cultural Studies, B.T. Batsford, Londra, İngiltere.

Kocomuratova, A. (2007). Global Medyanın Yerel Kültüre Etkisi: Bişkek'de Yaşayan Kadın İzleyiciler Bağlamında Klon/"El Clone" Dizisi Örneği. Yüksek Lisans Tezi, Kırgızistan-Türkiye Manas Üniversitesi, Sosyal Bilimler Enstitüsü, İletişim Anabilim Dalı, Bişkek.

Koçak, A. (2001). Televizyon İzleyici Davranışları-Televizyon İzleyicilerinin Tercihleri ve Doyumları Üzerine Teorik ve Uygulamalı Bir Çalışma. Doktora Tezi. Selçuk Üniversitesi Sosyal Bilimler Enstitüsü, Konya.

Koçak, N. G. (2012). Bireylerin Sosyal Medya Kullanım Davranışlarının ve Motivasyonlarının Kullanımlar ve Doyumlar Yaklaşımı Bağlamında İncelenmesi: Eskişehir'de Bir Uygulama. Doktora Tezi. Anadolu Üniversitesi Sosyal Bilimler Enstitüsü, Eskişehir.

Koloğlu, S. (2014, 27 Ağustos). "En Çok Dizi Hangi Kanalda?" Milliyet. http://www.milliyet.com.tr/yazarlar/sina-kologlu/en-cok-dizi--hangi-kanalda--1931891/ Erişim Tarihi: 12.09.2017.

Koloğlu, S. (2014, 6 Aralık). "İzlenme Oranları Tek Haneli Oldu" Sanalbasın. http://www.sanalbasin.com/izlenme-oranlari-tek-haneli-oldu-16606423 Erişim Tarihi: 10.08.2017.

Kotaman, A. (2011). Televizyon Dizilerinin Yol İzleği**:** Yeşilçam. (Der.). "dizim başladı! Kapat, sonra anlatırım" Televizyonda Hikâye Anlatıcılığı. Kotaman, A., Samav-Uğursoy, A., Avcı, A. (Der.). H2O Yayıncılık, İstanbul.

Köse, A. (2014). Değişimin Gölgesindeki Gelenek: Popüler Diziler ve Farklılaşan Ad Verme Kültürü. Millî Folklor, 2014, Yıl:26, Sayı:101, ss.291-306.

Kubanıçbekova, K. (2017, 8 Haziran). "Айдай Самиева: Сериал менин жашоомду өзгөрттү…" (Dizi benim yaşamımı değişitirdi). Kırgız Tuusu, http://kyrgyztuusu.kg/?p=2422 Erişim Tarihi: 12.06.2017.

Kuruçay, S. (2016). Diziler. (Der.). Ümmet'in Televizyon ile İmtihanı. Karasu, O. (Der.). 40lar Kulübü Yayınevi, İstanbul.

Küçükcan, T. (2011). Toplumun, Kültür Politikaları ve Medyanın Kültürel Süreçlere Etki Algısı Araştırması. Siyaset, Ekonomi ve Toplum Araştırmaları Vakfı İktisadi İşletmesi (SETA), Ekim 2011, Ankara.

Larinova, E.İ. (2013). Российско-Турецкие Отношения: 2002–2012 годы. (Rus-Türk ilişkileri: 2002-2012 yılı). (Yuvarlak Masa Toplantıları, Moskova, Nisan 2013 4). Düzenleyen Avatkova, V.A., Druzhilovsky, S.B., Fedorchenko, A.V. МГИМО – Университета МИД России.

Lemish, D. (1985). Soap Opera Viewing in College: A Naturalistic Inquiry. Journal of Broadcasting &Electronic Media, Sayı:29, ss.275–293.

LimonKG, (2015, 12 Haziran). "Кто Переводит Зарубежные Фильмы На Кыргызский Язык?" (Yabancı Filmleri Kırgızcaya Kim Çeviriyor?). http://limon.kg/news:66135 Erişim Tarihi: 06.05.2017.

Lewis, J. (2013). The Ideological Octopus: An Exploration of Television and its Audience. Routledge. New York, ABD.

Lu, S. H. (2000). "Soap Opera in China: The Transnational Politics of Visuality, Sexuality and Masculinity". Cinema Journal, 40 (1), ss.25-47.

MacCallum, R. C., Widaman, K. F., Zhang, S., ve Hong, S. (1999). Sample Size in Factor Analysis. Psychological Methods, 4(1), ss.84-99.

Mattelart, A. ve Mattelart, M. (2013). İletişim Kuramları Tarihi. 7. Baskı. Zıllıoğlu, M. (çev.), İletişim Yayınları, İstanbul.

McGuire, W. J. (1974). Psychological Motives and Communication Gratification. In J. G. Blumler & E. Katz (Eds.), The uses of mass communications: Current perspectives on gratifications research. ss.167-196. Beverly Hills, CA: Sage.

McLeod, J. M., Bybee, C. R. ve Durall, J. A. (1982). Evaluating Media Performance by Gratifications Sought and Received. Journalism & Mass Communication Quarterly, Cilt:59, Sayı:1, ss:3-5.

McQuail, D., Blumler, J.G. ve Brown, J. (1972). The Television Audience: a revised perspective, in D. McQuail (ed.), Sociology of Mass Communication, ss.135–165. Harmondsworth: Penguin.

McQuail, D. (1994). Mass Communication Theory: An Introduction. Sage Publications, London.

McQuail, D. ve Windahl, S. (1996). Kitle İletişim Çalışmaları için İletişim Modelleri. Dağtaş, B., Demiray, U., (çev.). Anadolu Üniversitesi Eğitim, Sağlık ve Bilimsel Araştırma Vakfı Yayınları, No:92, Eskişehir.

McQuail, D. ve Windahl, S. (1997). Kitle İletişim Modelleri. Yumlu, K. (çev.). İmge Kitabevi, Ankara.

Milliyet, (2012, 7 Ağustos). "Afganistan'da Türk dizisine sansür" http://www.milliyet.com.tr/afganistan-da-turk-dizisine-sansur/dunya/dunyadetay/07.08.2012/1577424/default.htm Erişim Tarihi: 27.01.2017.

Milliyet, (2015, 5 Ekim). "Mipcom'un onur konuğu Türkiye" http://www.milliyet.com.tr/mipcom-un-onur-konugu-turkiye-gundem-2126976/ Erişim Tarihi: 13.07.2017.

Milliyet, (2016, 25 Ekim). "Türk dizilerin izlendiği ülkelerdeki çocuklara Türk ismi" http://www.milliyet.com.tr/turk-dizilerin-izlendigi-magazin-2333466/ Erişim Tarihi: 27.04.2017.

Milliyet, (2017, 9 Mart). "Şili'de yeni doğan çocuklara Türk isimleri veriliyor" http://www.milliyet.com.tr/sili-de-yeni-dogan-cocuklara-turk-magazin-2410499/ Erişim Tarihi: 28.04.2017.

Milliyet, (2017, 13 Kasım). "Orta Doğulular Türk dizilerinde gördüğü bu evin peşinde" http://www.milliyet.com.tr/orta-dogulular-turk-dizilerinde-ekonomi-2554090/ Erişim Tarihi: 13.11.2017.

Minval, (2015, 27 Kasım). "Турецкие Сериалы Мешают Культурному Развитию России?" (Türk dizileri Rusya'nın kültürel gelişimini engelliyor mu?) http://m.minval.az/news/123516793 Erişim Tarihi: 06.05.2017.

Mutlu, E. (2005). Globalleşme, Popüler Kültür ve Medya. 1. Baskı. Ütopya yayınevi, Ankara.

Mutlu, E. (2010). Kitle İletişim Kuramları. (Der.). 2. Baskı. Ütopya yayınevi, Ankara.

NTV, (2006, 6 Ekim). "Şimdi de 'yerli dizi esareti". http://arsiv.ntv.com.tr/news/180162.asp Erişim Tarihi: 12.04.2017.

Onlinetv.kg, (2017, 8 Ekim). "Программа Передач" (Program takvimi). http://onlinetv.kg/TV/VOD_Flash/7463231/rus Erişim Tarihi: 08.10.2017.

On5yirmi5.com, (2010, 17 Ocak). "Türk Dizileri Kapış Kapış" http://www.on5yirmi5.com/haber/guncel/medya/13867/turk-dizileri-kapis-kapis.html Erişim Tarihi: 07.11.2017.

Oskay, Ü. (1992). İletişimin ABC'si. Simavi yayınları, İstanbul.

Özalpman, D. (2017). Transnational Consumers of Turkish Television Drama Series. Transnational Marketing Journal, Mayıs 2017, Sayı:5, No:1, ss.25-43.

Özarslan, Y. ve Nisan, A. (2011). Kullanımlar ve Doyumlar Perspektifinden Televizyon İzleme Alışkanlıkları ve Motivasyonları: Gümüşhane Örneği. Gümüşhane Üniversitesi İletişim Fakültesi Elektronik Dergisi, 1 (1), http://dergipark.gov.tr/gumuscomm/issue/7474/98415 Erişim Tarihi: 12.08.2017.

Özekinci, O. (2013, 3 Ekim). "Tarihi Dizilerden Tarihimizi Ne Kadar Öğrenebiliriz?" Kültür Gündemi. http://kulturgundemi.com/analiz/tarihi-dizilerden-tarihimizi-ne-kadar-ogrenebiliriz-haber-2872 Erişim Tarihi: 13.11.2017.

Özel, S. (2015). Yeni Medya Çağında Televizyon. Derin Yayınları, İstanbul.

Özer, S. (2017, 15 Ekim). "Türk dizileri görücüye çıkıyor". Anadolu Ajansı http://aa.com.tr/tr/kultur-sanat/turk-dizileri-gorucuye-cikiyor/935970 Erişim Tarihi: 15.10.2017.

Özsoy, A. (2011). Televizyon ve İzleyici: Türkiye'de Dönüşen Televizyon Kültürü ve İzleyici. Ütopya Yayınevi, Ankara.

Öztürk, M. ve Atik, A. (2016). Ulusal Pazardan Küresel Pazarlara Uzanan Süreçte Türk Dizilerinin Gelişimi. Maltepe Üniversitesi İletişim Fakültesi Dergisi, 3 (2), ss.66-82.http://dergipark.gov.tr/iled/issue/29371/314266 Erişim Tarihi: 15.04.2017.

Palmgreen, P. ve Rayburn, J. D. (1978). Uses and Gratifications and Exposure to Public Television: A Discrepancy Approach. Communication Research, Sayı:6, ss.155-180.

Papacharissi, Z. (2008). Uses and Gratifications. An Integrated Approach to Communication Theory and Research. Michael Salwen, Don Starcks (Eds.), Taylor&Francis.

Perse, E. M. (1986). Soap Opera Viewing Patterns of College Students and Cultivation. Journal of Broadcasting&Electronic Media. Cilt:30, Sayı:2, 1986 İlkbahar, ss.175-193.

Postman, N. ve Powers, S. (1992). How to Watch TV News. Penguin Group, ABD.

Radio Free Europe/Radio Liberty, (2015, 1 Ekim). "Fact Sheet: Kyrgyzstan's National Elections" https://www.rferl.org/a/fact-sheet-kyrgyzstan-national-elections/27281859.html Erişim Tarihi: 25.10.2017.

Radyo Azattık, (2016, 27 Eylül). "О Чем Хотят Рассказать Создатели Сериала 'Камень, Ножницы, Бумага?'" ("Taş, makas, kâğıt" adlı dizinin yaratıcıları ne anlatmak istiyor?). https://rus.azattyk.org/a/28016135.html Erişim Tarihi: 15.05.2017.

Reyting Sonuçları, (2017, 02 Ocak). http://www.reytingsonuclari.com/2017/1/2016-yili-toplu-reyting-sonuclari-h2236.html Erişim Tarihi: 10.02.2017.

Rousselin, M. (2013). Turkish Soap Power: International Perspectives and Domestic Paradoxes. Euxeinos, Online Journal of the Center for Governance and Culture in Europe, University of St. Gallen, Sayı:10, ss.16-22.

RTÜK, (2013). Televizyon İzleme Eğilimleri Araştırması-2012. Kamuoyu, Yayın Araştırmaları ve Ölçme Dairesi Başkanlığı. (www.rtuk.org.tr).

RTÜK, (2014). Radyo ve Televizyon Yayıncılığı Sektör Raporu-2014. Strateji Geliştirme Dairesi Başkanlığı. (www.rtuk.org.tr).

RTÜK, (2016a). Radyo ve Televizyon Üst Kurulu 2016 Yılı Faaliyet Raporu (1 Ocak-31 Aralık). Strateji Geliştirme Dairesi Başkanlığı. (www.rtuk.org.tr).

RTÜK, (2016b). Vatandaş Bildirimleri Yıllık Raporu-2016. Kamuoyu, Yayın Araştırmaları ve Ölçme Dairesi Başkanlığı. (www.rtuk.org.tr).

Rubin, A. M. (1977). Television Usage, Attitudes and Viewing Behaviors of Children and Adolescents. Journal of Broadcasting, Cilt:21, Sayı:3, ss.355-369.

Rubin, A. M. (1983). Television Uses And Gratifications: The Interactions of Viewing Patterns and Motivations. Journal of Broadcasting, Sayı:27, ss.37-51.

Rubin, A. M. (1985). Uses of Daytime Television Soap Operas by College Students. Journal of Broadcasting&Electronic Media, Sayı:29, ss.241–258.

Ruggiero, T. E. (2000). Uses and Gratifications Theory in the 21st Century. Mass Communication & Society, 2000, 3(1), ss.3–37.

Sabah, (2016, 25 Aralık). "Bakan Nabi Avcı: Dünyada Hollywood'dan sonra Türk dizileri geliyor". http://www.sabah.com.tr/yasam/2016/12/25/bakan-nabi-avci-dunyada-hollywood-dan-sonra-turk-dizileri-geliyor Erişim Tarihi: 28.03.2017.

Salem P. (2011). Turkey's Image in the Arab World, TESEV Foreign Policy Programme, May. http://tesev.org.tr/wp-content/uploads/2015/11/ Turkeys_Image_In_ The_Arab_World.pdf Erişim Tarihi: 21.09.2017.

Schramm, W., Lyle, J. ve Parker, E. (1961). Television in the Lives of Our Children. Stanford, CA: Stanford University Press.

Selçuk, O. (2012). Turkish Airlines as a Soft Power Tool in the Context of Turkish Foreign Policy. Yüksek Lisans Tezi. Boğaziçi Üniversitesi Atatürk İlkeleri ve İnkılap Tarihi Enstitüsü, İstanbul.

Serim, Ö. (2007). Türk Televizyon Tarihi. 1. Baskı. Epsilon Yayıncılık, İstanbul.

Sevim, N. (2012, 29 Haziran). Orta Doğu'da Beyazcama Türk Dizileriyle Gelen Bahar. http://tr.euronews.com/2012/06/29/orta-dogu-da-beyazcama-turk-dizileriyle-gelen-bahar Erişim Tarihi: 15.05.2017.

Sheldon, P. (2008). Student Favorite: Facebook and Motives for its Use. Southwestern Mass Communication Journal, Spring, ss.39-53.

Sivas, A. (2011). TRT'den Günümüze Bir Uyarlama Örneği: Aşk-ı Memnu. (Der.). "dizim başladı! Kapat, sonra anlatırım" Televizyonda Hikâye Anlatıcılığı. Kotaman, A., Samav-Uğursoy, A., Avcı, A. (Der.), H2O Yayıncılık, İstanbul.

Son Haberler, (2017, 17 Ekim). "Türkiye'nin Marsilya Başkonsolosundan MIPCOM'a ziyaret" http://www.sonhaberler.com/genel/turkiyenin-marsilya-baskonsolosundan-mipcoma-ziyaret-h464783.html Erişim Tarihi: 16.11.2017.

Sönmez, S. A. (2016). Televizyonun Çocuklar Üzerine Etkisi. (Der.). Ümmet'in Televizyon ile İmtihanı. Karasu, O. (Der.). 40lar Kulübü Yayınevi, İstanbul.

Sulaymanova, Ç. (2015, 12 Haziran). "Депутат ЖК М.Бакиров возмущен тем, что ОТРК транслирует турецкие сериалы, а не отечественные кинокартины" (Milletvekili Bakirov, KTRK'nın yerli filmler yerine Türk TV dizileri yayınlaması üzüntü verici) Kabar, http://old.kabar.kg/society/full/57071 Erişim Tarihi: 11.05.2017.

Swanson, D. L. (1977). The Uses and Misuses of Uses and Gratifications. University of Illinois at Urbana-Champaign, Spring 1977, Cilt:3, Sayı:3, ss.214-221.

Şentürk, R. (2017). İletişim ve Televizyon Teorileri. Küre Yayınları, İstanbul.

Şimşek, A. (2012, 16 Mayıs). "Turkey in the Balkans: Myths, Illusions and Realities". Ben Knight/Rob Mudge, (Ed.),http://www.dw.com/en/turkey-in-the-balkans-myths-illusions-and-realities/a-15953307Erişim Tarihi: 12.07.2017

Tabachnick, B. G. ve Fidell, L.S. (1996). Using Multivariate Statistics. 6. Basım. Pearson, ABD.

Takvim, (2017, 21 Eylül). "RTÜK, o dizi ve filmlere teşvik verecek!" http://www.takvim.com.tr/televizyon/2017/09/21/rtuk-o-dizi-ve-filmlere-tesvik-verecek Erişim Tarihi: 26.09.2017.

Tanrıöver, H. U. (2015). "Diziler: Türkiye'nin En Sevdiği Alışkanlık". National Geographic, Nisan 2015 Sayısı, ss.60-80.

Tavşancıl, E. (2002). Tutumların Ölçülmesi ve SPSS ile Veri Analizi. Nobel Yayıncılık, Ankara.

Tekinalp, Ş. ve Uzun, R. (2013). İletişim Araştırmaları ve Kuramları. 4. Baskı. Beta Yayıncılık, İstanbul.

T.C. Ekonomi Bakanlığı, (2015, 2 Haziran). www.ekonomi.gov.tr, Erişim Tarihi: 15.09.2017.

T.C. Kamu Diplomasisi Koordinatörlüğü, (2017, 24 Nisan). "I-List Turkey Programı" http://kdk.gov.tr/faaliyetler/kultur-ve-tanitim-faaliyetleri/i-list-turkey-programi/37 Erişim Tarihi: 24.04.2017.

TIMETURK, (2012, 20 Aralık). "Pakistan'da Türk dizisine isyan!" https://www.timeturk.com/tr/2012/12/20/pakistan-da-turk-dizisine-isyan.html Erişim Tarihi:05.07.2017.

TRT Haber, (2017, 28 Nisan). "Türk dizileri turist sayısını artırıyor." http://www.trthaber.com/haber/kultur-sanat/turk-dizileri-turist-sayisini-artiriyor-311704.html Erişim Tarihi: 15.11.2017.

TUİK, (2013, 22 Ağustos). "06-15 Yaş Grubu Çocuklarda Bilişim Teknolojileri Kullanımı ve Medya, 2013". Türkiye İstatistik Kurumu, Sayı:15866 http://www.tuik.gov.tr/PreHaberBultenleri.do?id=15866 Erişim Tarihi: 18.06.2017.

Turizm Günlüğü, (2017, 29 Ekim). "Türk dizileri konut satışını arttırdı." https://www.turizmgunlugu.com/2017/10/29/turk-dizileri-konut-satisini-arttirdi/ Erişim Tarihi:13.11.2017.

TurkelPress, (2011, 9 Şubat) "En Çok Türk Dizisi Kazakistan'da Yayınlanıyor" http://www.turkelpress.com/?p=84 Erişim Tarihi: 22.04.2017.

Turkish Weekly, (2011, 12 Aralık). "Series boost Turkish 'Soft Power' in Region" http://www.hurriyetdailynews.com/series-boost-turkish-soft-power-in-region.aspx?pageID=238&nID=8919&NewsCatID=381 Erişim Tarihi: 09.03.2017.

Türkiye Gazetesi, (2012, 5 Haziran). "Kazaklar her gün 10 saat Türk dizisi izliyor". http://www.turkiyegazetesi.com.tr/turkiye/13989.aspx Erişim Tarihi: 18.04.2017.

Türkkazak.com, (2014, 13 Ocak). "Türk Dizileri Kazakistan'da Çocuklara Konulan İsimleri Değiştirdi" http://turkkazak.com/site/?p=35662 Erişim Tarihi: 15.11.2017.

Tümbaş, Y. (2014, 31 Mart). "Türkiye: Orta Asya'nın Yeni Holywood'u!"http://yenihaber.be/turkiye-orta-asyanin-yeni-holywoodu/25610/ Erişim Tarihi: 19.09.2017.

Uzen, A. (2016). Çağın Büyük İcadıTelevizyon. (Der.). Ümmet'in Televizyon ile İmtihanı. Karasu, O. (Der.). 40lar Kulübü Yayınevi, İstanbul.

Ünal, U. (2017). Kamu Diplomasisi Açısından Kırgızistan'da Türkiye Algı Araştırması. Intermedia International e-Journal, Spring-June-2017, 4, (6). DOI NO: 10.21645/intermedia.2017.30Erişim Tarihi: 30.12.2017.

Vatan, (2013, 3 Ağustos). "11 bin saat bizi izlediler!" Gazetevatan. http://www.gazetevatan.com/11-bin-saat-bizi-izlediler--559203-ekonomi/ Erişim Tarihi: 13.04.2017.

Vatan, (2015, 8 Kasım). "Suriye'de Türk dizilerine yasak!" Gazetevatan. http://www.gazetevatan.com/suriye-de-turk-dizilerine-yasak--882023-gundem/ Erişim Tarihi: 10.02.2017.

Vivian, J. (1999). The Media of Mass Communication. Fifth Edition. Allyn and Bacon A Viacom Company, ABD.

Webster, J. G., Phalen, P. F. ve Lichty, L. W. (2006). Ratings Analysis, The Theory and Practice of Audience Research. Third Edition. Lawrence Erlbaum Associates Inc., Mahwah, New Jersey, ABD.

Williams, F. (1989). The New Communications. Second Edition. Wadsworth Publishing Company, Belmont, California, ABD.

Wilson, S.L.R. (1993). Mass Media/Mass Culture. An Inroduction. Updated 1993 Edition. McGraw-Hill Series in Communication. New York, ABD.

Yalçın, M. (2016). Popüler Kültür Ürünü Olarak Türk Televizyon Dizilerinde Etnografik İletişim Kodlarının Kullanımı: Diriliş Ertuğrul Dizisi Örneği. İnsan ve Toplum Bilimleri Araştırmaları Dergisi, Cilt:5, Sayı:7, ss.2332-2341.

Yanardağoğlu, E. ve Karam, I. N. (2013). The Fever That Hit Arab Satellite Television: Audience Perceptions of Turkish TV Series. Identities: Global Studies in Culture and Power, Cilt:20, Sayı:5, ss.561-579. DOI: 10.1080/1070289X.2013.823089. Erişim Tarihi: 11.05.2017.

Yaylagül, L. (2013). Kitle İletişim Kuramları. Dipnot Yayınları, Ankara.

YeniŞafak, (2017, 3 Nisan). "Dünyada en fazla televizyon izlenen ülke Türkiye" http://www.yenisafak.com/hayat/dunyada-en-fazla-televizyon-izlenen-ulke-turkiye-2637923 Erişim Tarihi: 13.09.2017.

YeniŞafak, (2017, 27 Eylül). "Fransa tedirgin: Türk dizileri dünyayı fethediyor!" http://www.yenisafak.com/hayat/fransa-tedirgin-turk-dizileri-dunyayi-fethediyor-2798098 Erişim Tarihi: 03.10.2017.

Yeşilyurt, E. F. (2017, 27 Eylül). "Dizi ihracatında hedef Çin, Japonya ve Hindistan" Anadolu Ajansı http://aa.com.tr/tr/ekonomi/dizi-ihracatinda-hedef-cin-japonya-ve-hindistan/920450 Erişim Tarihi: 05.10.2017.

Yiğit, A. (2013). Turkish Drama In The Middle East: Secularism and Cultural Influence. IEMed. Mediterranean Yearbook, ss.291-294.

Yörük, E. (2012). Televizyonda Nitelik Sorunu Hakkında Bir Tartışma: Behzat Ç. Örneği, Ankara Üniversitesi SBF Dergisi, Cilt:67, No:3, ss.219-263.

Yurdigül, A. (2014a). Televizyon Ana Haber Bültenlerinde Korku Kültürünün İnşası. Doktora Tezi. İstanbul Üniversitesi Sosyal Bilimler Enstitüsü, İstanbul

Yurdigül, A. (2014b). Eğitim Olgusunun Sinematografik Anlatıdaki Yeri Üzerine Bir Yaklaşım Denemesi ("Bal" Filmi Örneği). Ekev Akademi Dergisi Yıl:18 Sayı: 60, Yaz 2014, ss.487-502.

Yurdigül, Y. (2007). Avrupa Birliğine Entegrasyon Sürecinde Ulusal Kimlik Olgusu ve Ulusal Kimliğin TV Haberlerinde Sunumu. Doktora Tezi. İstanbul Üniversitesi Sosyal Bilimler Enstitüsü, İstanbul.

Yurdigül, Y. (2011). Kurgusal Gerçeklik Bağlamında Haber ve Gerçeklik İlişkisi. Atatürk İletişim Dergisi, Sayı:1, Ocak 2011, ss.13-24.

Yurdigül, Y. ve Yurdigül, A. (2014). TV Haberlerinin Anlatı Yapısının Oluşturulması Sürecinde Özel Efekt Teknolojileri: Ntv ve Cnn Türk Ana Haber Bültenleri Üzerinden Bir İnceleme. İstanbul Üniversitesi İletişim Fakültesi Dergisi, 2014/I 46, ss.121-146.

Yücel, V. (2011). Göreve Çağrılan Erkeklik, Türk Dizilerinden Fırlayan Kutsal Aile Kahramanları. (Der.). "dizim başladı! Kapat, sonra anlatırım" Televizyonda Hikâye Anlatıcılığı. Kotaman, A., Samav-Uğursoy, A., Avcı, A. (Der.), H2O Yayıncılık, İstanbul.

Yüksel, E., Cangöz, İ., Özer, Ö., Uzun, R., Dağtaş, B. ve Erdoğan, İ. (2013). İletişim Kuramları. Yüksel, E.(ed.). Anadolu Üniversitesi Yayını No:2803, Eskişehir.

Zubkova, A. İ. (2015). Мягкая Сила Турции: Феномен «Soap Power» Как Инструмент Культурной Дипломатии. (Türkiye'nin Yumuşak Gücü: Kültürel Diplomasi Aracı Olarak "Dizi Gücü") Rusya Halkların Dostluğu Üniversitesi Bülteni, Siyaset Bilimi dizisi 2015, No:2.

www.tvaktuel.com Erişim Tarihi:16.10.2017.

https://www.knu.kg Erişim Tarihi: 20.09.2017.

http://manas.edu.kg/index.php/kurumsal/tanitim/tarih%C3%A7e

Erişim Tarihi: 20.09.2017.

http://www.bhu.kg/home/about-us Erişim Tarihi:20.09.2017.

http://www.iksu.kg Erişim Tarihi:20.09.2017.

http://nsu.kg Erişim Tarihi:20.09.2017.

http://www.oshsu.kg Erişim Tarihi:20.09.2017.

http://www.tdavkrg.org Erişim Tarihi:20.09.2017.

http://uep.kg/istoriya-uep/ Erişim Tarihi:20.09.2017.

http://1001dizi.net/haftalik-dizi-programi Erişim Tarihi: 17.10.2017.

http://www.tdk.gov.tr Erişim Tarihi: 15.11.2017.

www.tr.wikipedia.org Erişim Tarihi: 16.10.2017.

http://edu.gov.kg/kg/high-education/universities/ Erişim Tarihi: 25.01.2017.

http://www.tanitma.gov.tr/Eklenti/4810,pazar-raporlari-2013.pdf?1

Erişim Tarihi:30.05.2015.

http://stat.kg/en/statistics/gendernaya-statistika/ Erişim Tarihi: 10.03.2017.

http://stat.kg/en/statistics/trud-i-zarabotnaya-plata/ Erişim Tarihi: 04.10.2017.

https://valuta.kg/stats/ Erişim Tarihi: 06.10.2017.

YARATICILIK
ve
REKLAMCILIK

Murat TOPAL

EĞİTİM
yayınevi

YARATICILIK VE REKLAMCILIK
Murat Topal

Genel Yayın Yönetmeni: Yusuf Ziya Aydoğan (yza@egitimyayinevi.com)
Genel Yayın Koordinatörü: Yusuf Yavuz (yusufyavuz@egitimyayinevi.com)
Sayfa Tasarımı: Eğitim Yayınevi Grafik Birimi
Kapak Tasarımı: Eğitim Yayınevi Grafik Birimi

T.C. Kültür ve Turizm Bakanlığı
Yayıncı Sertifika No: 47830

ISBN: 978-625-6408-83-8
1. Baskı, Nisan 2023

Baskı Cilt
Uzun Dijital Matbaacılık
İstanbul Cad. İstanbul Çarşısı No: 48/48 - 49 İskitler 06070 / Ankara
Matbaa Sertifika No: 47865

Kütüphane Kimlik Kartı

YARATICILIK VE REKLAMCILIK
Murat Topal
168 s., 165x240 mm
Kaynakça var, dizin yok.
ISBN: 978-625-6408-83-8

Bu kitap Murat Topal'ın 2022 yılında Anadolu Üniversitesi Sosyal Bilimler Enstitüsü Halkla İlişkiler ve Reklamcılık Anabilim Dalında yazmış olduğu "Reklam Yaratıcılığı Değerlendirme Ölçeği Geliştirme Çalışması" adlı Doktora tezinden türetilmiştir.

Copyright © Bu kitabın Türkiye'deki her türlü yayın hakkı Eğitim Yayınevi'ne aittir. Bütün hakları saklıdır. Kitabın tamamı veya bir kısmı 5846 sayılı yasanın hükümlerine göre kitabı yayımlayan firmanın ve yazarlarının önceden izni olmadan elektronik/mekanik yolla, fotokopi yoluyla ya da herhangi bir kayıt sistemi ile çoğaltılamaz, yayımlanamaz.

EĞİTİM
yayınevi

Yayınevi Türkiye Ofis: İstanbul: Eğitim Yayınevi Tic. Ltd. Şti., Atakent mah. Yasemen sok. No: 4/B, Ümraniye, İstanbul, Türkiye

Konya: Eğitim Yayınevi Tic. Ltd. Şti., Fevzi Çakmak Mah. 10721 Sok. B Blok, No: 16/B, Safakent, Karatay, Konya, Türkiye
+90 332 351 92 85, +90 533 151 50 42, 0 332 502 50 42
bilgi@egitimyayinevi.com

Yayınevi Amerika Ofis: New York: Egitim Publishing Group, Inc.
P.O. Box 768/Armonk, New York, 10504-0768, United States of America
americaoffice@egitimyayinevi.com

Lojistik ve Sevkiyat Merkezi: Kitapmatik Lojistik ve Sevkiyat Merkezi, Fevzi Çakmak Mah. 10721 Sok. B Blok, No: 16/B, Safakent, Karatay, Konya, Türkiye
sevkiyat@egitimyayinevi.com

Kitabevi Şubesi: Eğitim Kitabevi, Şükran mah. Rampalı 121, Meram, Konya, Türkiye
+90 332 499 90 00
bilgi@egitimkitabevi.com

İnternet Satış: www.kitapmatik.com.tr
+90 537 512 43 00
bilgi@kitapmatik.com.tr

kitapmatik
İnternetteki kitapçınız

KAYNAKÇA

Acar, S., Burnett, C. ve Cabra, J. F. (2017). Ingredients of creativity: Originality and more, *Creativity Research Journal*, 29:2, 133-144.

Agars, M. D., Kaufman, J. C., Deane, A. ve Smith, B. (2012). Fostering individual creativity through organizational context: A Review of recent research and recommendations for organizational leaders. M. D. Mumford (Editörler), *Handbook of organizational creativity* içinde (271-291). San Diego: Elsevier.

Alabbasi, A. M. Sumners, S. E., Paek, S. H. ve Runco, M. A. (2020). Association, Overlap, and Inhibition: A Study of Implicit Theories of Creativity Creativity. *Theories-Research-Applications*, Vol. 7, Issue 2, 251-285.

Amabile, T. M. ve Mueller, J. S. (2008). Studying creativity, its processes, and its antecedents an exploration of the componential theory of creativity. J. Zhou ve C. E. Shalley (Ed.), *Handbook of organizational creativity* içinde (33-65). New York: Taylor & Francis Group.

Amabile, T. (1990). Within you, without you: The social psychology of creativity, and beyond. M. Runco ve R. Albert (Ed.), *Theories of creativity* içinde (61-91). Thousand Oaks, CA, US: Sage Publications, Inc.

Amabile, T. M. (1983). *The social psychology of creativity*. New York: Springer-Verlag.

Amabile, T. M. (1983). The social psychology of creativity: A componential conceptualization. *Journal of Personality and Social Psychology*, 45, 357–376.

Amabile, T. M. (1982). Social psychology of creativity: A consensual assessment technique. *Journal of Personality and Social Psychology*, 43, 997–1013.

Andreasen, N. C. (2013). Yaratıcı beyin. (Beşinci baskı). Ankara: Arkadaş Yayınevi.

Ang, S. H., Leong, S. M., Yih Hwai Lee, Y. H. ve Lou, S. L. (2014). Necessary but not sufficient: Beyond novelty in advertising creativity, *Journal of Marketing Communications*, 20:3, 214-230.

Ang, S., Lee, Y. ve Leong, S. (2007). The ad creativity cube: Conceptualization and initial validation, *Journal of the Academy of Marketing Science*, 35(2), 220-232.

Ang, S.H ve Low, S. Y. M. (2000). Exploring the dimensions of ad creativity, *Psychology & Marketing*, 17(10), 835-854.

Anthony, O. B. (2018). Divergence and relevance in advertising creativity: Theory testing in the nigerian context. *Journal of Marketing and Consumer Research*. Vol. 43, 29-39.

Ayden. C. ve İgüzar S. (2016). Üniversite öğrencilerinin yaratıcılık düzeyleri ve motivasyonları arasındaki ilişkiyi incelemeye yönelik araştırma, *Fırat Üniversitesi Sosyal Bilimler Dergisi*, 26 (2), 201-218.

Atılgan, H., Kan, A. ve Doğan, N. (2017). *Eğitimde ölçme ve değerlendirme*. Ankara: Anı Yayıncılık.

Baack, D., Wilson, R. ve Till, B. (2008). Creativity and memory effects: recall, recognition, and an exploration of nontraditional media. *Journal of Advertising*, 37(4), 85–94.

Bademci, V. (2017). Ölçme ve araştırma yöntembiliminde çağdaş gelişmeler ve yeni standartlar 2: Geçerlikte üçleme (kapsam, ölçüt ilişkili ve yapı geçerlikleri) öğretisinin reddi ve geçerlik kanıtının kaynakları. *JRES,* 4(1), 81-97.

Baer, J. (1993). *Creativity and divergent thinking: A task-specific approach*. Hillsdale, NJ: Lawrence Erlbaum Associates.

Barron, F. X. (1955). The disposition toward originality. *Journal of Abnormal Social Psychology*, 51, 478–485.

Barron, B. ve Harrington, D. M. (1981). Creativity, intelligence, and personality. *Annual Review of Psychology*, 32, 439–476.

Becker, M. (1995). Nineteenth-century foundations of creativity research. *Creativity Research Journal*, 8, 219–229.

Beghetto, R. A. (2010). Creativity in the classroom. J. C. Kaufman ve R. J. Sternberg (Editörler), *The Cambridge handbook of creativity* içinde (447-467). New York: Cambridge University Press.

Belch, G. E. ve Belch, M. A. (2018). *Advertising and promotion: an integrated marketing communications perspective*. New York: McGraw-Hill Education.

Bergh, B. V. ve Stuhlfaut, M. (2006). Is advertising creativity primarily an individual or a social process, *Mass Communication & Society*, 9:4, 373-397.

Besemer, S.P. (2000) Creative product analysis to foster innovation. *Design Management Journal*, Fall, 59–64.

Besemer, S. P. (1998). Creative product analysis matrix: Testing the model structure and a comparison among products-three novel chairs. *Creativity Research Journal*, 11, 333-346.

Besemer, S.P. ve Treffinger, D.J., 1981, Analysis of creative products: review and synthesis. *Journal of Creative Behavior*, 15, 158–178.

Boden, M. A. (2004). *The creative mind: Myths and mechanisms* (ikinci baskı). London: Routledge.

Boden, M. (2010). *Creativity in art: Three types of surprise*. New York: Oxford Press.

Burkus, D. (2015). *Yaratıcılık mitleri*. (Çev. G. Sart). Ankara: Nobel Akademik Yayıncılık.

Burroughs, J. E., Moreau, C. P. ve Mick, D. G. (2008). Toward a Psychology of Consumer Creativity. Haugtvedt, C. P., Herr, P. M. ve Kardes, F. R. (Editörler) *Handbook of consumer psychology* içinde (1103-1133). New York: Taylor & Francis Group, Lawrence Erlbaum Associates.

Büyüköztürk, Ş., Çakmak, E. K., Akgün, Ö. E., Karadeniz, Ş. ve Demirel, F. (2014). *Bilimsel araştırma yöntemleri*. (17. Baskı). Ankara: Pegem Akademi.

Byrne, B. M. (2011). *Structural equation modeling with AMOS Basic concepts, applications, and programming* (Multivariate Applications Series), New York: Routledge.

Carpenter, S. (2018) Ten steps in scale development and reporting: A Guide for Researchers, *Communication Methods and Measures*, 12:1, 25-44.

Carruthers, L. ve MacLean, R. (2019). The dynamic definition of creativity: Implications for creativity assessment. R. A. Beghetto ve G. E. Corazza (Editörler) *Dynamic Perspectives on Creativity New Directions for Theory, Research, and Practice in Education* içinde (207-225). USA: Springer.

Carson, D. K. (1999). Counseling. M. A. Runco ve S. R. Pritzker (Ed.), *Encyclopedia of creativity* içinde (395-403). London: Elsevier.

Casakin, H. (2013). Metaphorical Reasoning and Design Creativity: Consequences for Practice and Education. E. G. Carayannis (Editörler), *Encyclopedia of Creativity, Invention, Innovation and Entrepreneurship* içinde (1260-1267). Springer, New York.

Chan, D. W. (2011). East vs. west. M. A. Runco ve S. R. Pritzker (Editörler), *Encyclopedia of creativity içinde* (253-261). San Diego: Elsevier.

Chen, J., Yang, X. ve Smith, R. E. (2014). The effects of creativity on advertising wear-in and wear-out. *Academy of Marketing Science*, 44:334–349.

Cohen, M. L. ve Ambrose, D. (1999). Adaptation and creativity. M. A. Runco ve S. R. Pritzker(Editörler), *Encyclopedia of creativity* içinde (9-23). London: Elsevier.

Cohen, L. M. ve Ambrose, D. (1999). Adaptation and creativity. M. A. Runco ve S. R. Pritzker (Editörler) *Encyclopedia of Creativit*y içinde (9-22). California: Academic Press.

Comrey, A. L. ve Lee, H. B. (1992). *A first course in factor analysis*. Hillsdale, NJ: Lawrence Erlbaum Associates.

Cropley, D. ve Cropley, A. (2008). Elements of a universal aesthetic of creativity. *Psychology of aesthetics, creativity, and the arts*, Vol. 2, No. 3, 155–161.

Cropley, A. J. (2000). Defining and measuring creativity: Are creativity tests worth using? *Roeper Review*, 23:2, 72-79.

Cropley, D. H. ve Kaufman, J. C. (2012). Measuring functional creativity: Non-expert raters and the creative solution diagnosis Scale. *The Journal of Creative Behavior,* 46(2), 119–137.

Cropley, A. J. (1999). Definitions of creativity. M. A. Runco ve S. R. Pritzker (Editörler), *Encyclopedia of creativity* içinde (515-525). San Diego: Academic Press.

Cropley, D. ve Cropley, A. (2007). Using assessment to foster creativity. A. G. Tan (Editörler*). Creativity: A Handbook for Teachers* içinde (208-231). Singapur: World Scientific Publishing.

Cropley, D. H. ve Cropley, A. J. (2005). Engineering creativity: A systems concept of functional creativity. In J. C. Kaufman ve J. Baer (Editörler), *Creativity across domains: Faces of the muse* içinde (169-185). Hillsdale, NJ: Lawrence Erlbaum.

Cropley, A. J. (2011). Definitions of creativity. M. A. Runco ve S. R. Pritzker (Editörler), *Encyclopedia of creativity* içinde (358-369). San Diego: Elsevier.

Csikszentmihalyi, M. (2014). *The systems model of creativity*. New York: Springer.

Csikszentmihalyi, M. (2007). *Creativity: Flow and the psychology of discovery and invention.* New York: Harper Collins Publishers.

Csikszentmihalyi, M. (1996). *Creativity: Flow and the psychology of discovery and invention*. New York: Harper Collins.

Csikszentmihalyi, M. (1975), *Beyond boredom and anxiety: Experiencing flow in work and play*. San Francisco: Jossey-Bass.

Çüm, S. ve Koç, N. (2013). Türkiye'de psikoloji ve eğitim bilimleri dergilerinde yayımlanan ölçek geliştirme ve uyarlama çalışmalarının incelenmesi. *Eğitim Bilimleri ve Uygulama*, 12(24), 115-135.

Dahlen, M., Rosengren, S. ve Torn, F. (2008). Advertising creativity matters. *Journal of Advertising Research*, September, 392-403

Dahlen, M. (2005). The medium as a contextual cue: effects of creative media choice. *Journal of Advertising*, 34(3), 89–98.

Daniels, S. (2013). Facilitating creativity in the classroom: Professional development for K12 teachers. M. B. Gregerson, H. T. Snyder ve J. C. Kaufman (Editörler), *Teaching creatively and teaching creativity* içinde (3-15). New York: Springer Science+Business Media.

Dean, D. L., Hender, J. M., Rodgers, T. L. ve Santanen, E. L. (2006). Identifying quality, novel, and creative Ideas: Constructs and scales for idea evaluation. *Journal of the Association for Information Systems*, Vol. 7 No. 10, 646-699.

DeVellis, R. F. (2017). *Ölçek geliştirme: Kuram ve uygulamalar*. Ankara: Nobel Yayıncılık.

Doğan, D. M. (1996). *Büyük Türkçe Sözlük*. (11. Baskı). İstanbul: Bahar Yayınları.

Douglas C. W., A. J. Kover ve A. Caruana. (2008). Practitioner and customer views of advertising creativity: Same concept, different meaning, *Journal of Advertising*, 37:4, 35-46.

Dweck, C.S. (1999). *Self-theories: Their role in motivation, personality, and development*. Philadelphia, PA: Psychology Press.

Eagleman, D. ve Brandt, A. (2017). *Yaratıcı tür*. (Çev: Z. A. Tozar). İstanbul: Domingo Yayıncılık.

Einstein, M. (2017). *Advertising: what everyone needs to know*. New York: Oxford University Press.

El-Murad ve West, D.C. (2004). The definition and measurement of creativity: What do we know? *Journal of Advertising research*, 44(2), 188-201.

Erkuş, A. (2019). *Psikolojide ölçme ve ölçek geliştirme 1-Temel kavramlar ve işlemler*. (4. baskı). Ankara: Pegem Akademi Yayınları.

Evci, N. ve Aylar, F. (2017). Ölçek geliştirme çalışmalarında doğrulayıcı faktör analizinin kullanımı. *Sosyal Bilimler Dergisi*, 4(10), 389-412.

Eysenck, H. J. (1993). Creativity and personality: Suggestions for a theory. *Psychological Inquiry*, 4, 147–178.

Facultada, E. B. ve Sebialb, S. C. L. (2019). Development and Validation of a Mathematics Attitude Scale (MAS) for High School Students in Southern Philippines. *Development*, 8(2).

Feist, G. J. (1998). A meta-analysis of the impact of personality on scientific and artistic creativity. *Personality and Social Psychological Review*, 2, 290–309.

Feist, G. J. ve Barron, F. X. (2003). Predicting creativity from early to late adulthood: Intellect, potential, and personality. *Journal of Research in Personality*, 37, 62 88.

Finke, R. A., Ward, T. B. ve Smith, S. M. (1992). *Creative cognition: Theory, research, and application*s. London: MIT Press.

Fornell, C. ve Larcker, D.F. (1981). Evaluating structural equation models with unobservable variables and measurement error. *Journal of Marketing Research*, 18 (1), 39-50.

Forsythe S., Liu C., Shannon, D. ve Gardner, L. C. (2006). Development of a scale to measure the perceıved benefits and risks of online shopping. *Journal of Interactive Marketing*, Volume 20 / Number 2, 55-75.

Fryer, M. ve Fryer-Bolingbroke, C. (2011). Cross-Cultural Differences in Creativity. M. A. Runco ve S. R. Pritzker (Editörler) *Encyclopedıa of creativity* içinde (326-334). USA: Elsevier.

Gardner, H. (1993). *Creating minds: An anatomy of creativity seen through the lives of Freud, Einstein, Picasso, Stravinsky, Eliot, Graham, and Gandhi*. New York: BasicBooks.

Gilson, L. L., Lim, H. S., Litchfield, R. C. ve Gilson, P. W. (2015). Creativity in teams: A key building block for innovation and entrepreneurship. P. E. Nathan (Editörler) *The Oxford handbook of creativity, innovation, and entrepreneurship* içinde (177-205). New York: Oxford University Press.

Glăveanu, V. ve Kaufman, J. (2019). Creativity: a historical perspective. J. Kaufman ve R. Sternberg (Editörler), *The Cambridge Handbook of Creativity* içinde (9-26). Cambridge: Cambridge University Press.

Glaveanu. V. ve Gillespie. A. (2015). Creativity out of difference: theorising the semiotic, social and temporal origin of creative acts. V. P. Glaveanu, A. Gillespie ve J. Valsiner (Editörler), *Rethinking creativity: Contributions from social and cultural psychology* içinde (1-16). New Yor: Routledge.

Glaveanu, V. P. (2013). Rewriting the language of creativity: The five A's framework. *Review of general psychology*, 17 (1), 69-81.

Glăveanu, V. P. (2011). Is the lightbulb still on? Social representations of creativity in a Western context. *The International Journal of Creativity & Problem Solving*, 21(1), 53–72.

Glăveanu, V. P. ve Karwowski, M. (2013). Joining the debate: Creativity seen from eastern and central europe. *International Journal of Creativity and Problem Solving*, 23(1), 5–11.

Goldenberg, J., Mazursky, D., ve Solomon, S. (1999). Creative sparks. *Science*, 285(5433), 1495–1496.

Green, A. (2010). *Creativity in Public Relations*. Londra: Kogan Page.

Guilford, J. P. (1966). Measurement and creativity. *Theory Into Practice*, Vol. 5, No. 4, s. 186-202.

Guilford, J. P. (1959). Three faces of intellect. *American Psychologist*, 14(8), 469–479.

Guilford, J.P. (1956) The Structure of Intellect. *Psychological Bulletin* 53: 267–293.

Guilford, J. P. (1950). Creativity. *American Psychologist*, 5, 444–454.

Guilford, J.P. (1967) *The Nature of Human Intelligence*. New York: McGraw-Hill.

Gruner, D. T. ve Csikszentmihalyi, M. (2019). Engineering Creativity in an age of artificial intelligence, I. Lebuda, V. P. Glăveanu (Editörler), *The palgrave handbook of social creativity research* içinde (447-463). Switzerland: Palgrave Studies in Creativity and Culture.

Guolla, M. A., Belch, G. E., ve Belch, M. A. (2017). *Advertising & promotion: An integrated marketing communications perspective.* (6. Kanada Baskısı), Toronto: McGraw-Hill Ryerson.

Haberland, G. S. ve Dacin, P. A. (1992). The Development of a measure to Assess viewers' judgments of the creativity of an advertisement: a preliminary study", J. F. Sherry, Jr. ve B. Sternthal (Editörler), Provo, UT : Association for Consumer Research içinde, (817-825). *Advances in Consumer Research* Volume 19.

Hair, J., Jr., Black, W. C., Babin, B. J., ve Anderson, R. E. (2014). *Multivariate data analysis* (7. baskı), Edinburgh: Pearson Education Limited.

Hanapiyah, Z. M., Daud, S., Abdullah, W. M. T. W. ve Sanusi, Z. M. (2018). Effect of training and development, recruitment and selection, and internal control policy on corruption risk. *The Journal of Social Sciences Research*, 995-1006.

Hennessey, B. A., Amabile, T. M. ve Mueller, J. S. (2011). Consensual Assessment. M. A. Runco ve S. R. Pritzker (Editörler*), Encyclopedia of creativity* içinde (253-261). San Diego: Elsevier.

Hennessey, B. A. ve Amabile, T. M. (1999). Consensual assessment. M. A. Runco, ve S. R. Pritzker (Editörler), *Encyclopedia of creativity* içinde (346–359). San Diego, CA: Academic Press.

Hinkin, T. R. (1998). A belief tutorial on the development of measures for use in survey questionnaires. *Organizational Research Methods*, 1 (1), 104-121.

Hinkin, T.R. (1995). A review of scale development practices in the study of organizations. *Journal of Management*, 21 (5), 967-988.

Hirschman, E. C. (1983). Consumer intelligence, creativity, and consciousness: implications for consumer protection and education. *Journal of Public Policy & Marketing*, 2 (1), 153-170.

Hirschman, E. C. ve Wallendorf, M. (1980). Some implications of variety seeking for advertising and advertisers. *Journal of Advertising*, 9(2), 17–19.

Hong, Y.Y., Levy, S.R., ve Chiu, C.Y. (2001). The contribution of the lay theories approach to the study of groups. *Personality and Social Psychology Review*, 5 (2), 98-106.

Horn, D. ve Salvendy, G. (2009). Measuring consumer perception of product creativity: Impact on satisfaction and purchasability. *Human Factors and Ergonomics in Manufacturing*, Vol. 19 (3) 223–240.

Horn, D. ve Salvendy, G. (2006). Product creativity: conceptual model, measurement and characteristics. *Theoretical Issues in Ergonomics Science*, 7:4, 395-412.

Horn, D. ve Salvendy, G. (2006). Consumer-based assessment of product creativity: A review and reappraisal. *Human Factors and Ergonomics in Manufacturing*, 16, 155–175.

Huang, C. C., Wang, Y. M., Wu, T. W. ve Wang, P. A. (2013). An empirical analysis of the antecedents and performance consequences of using the moodle platform. *International Journal of Information and Education Technology*, 3(2), 217.

Ivcevic, Z. (2009). Creativity map: Toward the next generation of theories of creativity. *Psychology of Aesthetics, Creativity, and the Arts*, 3 (1), 17-21.

Jackson, P.W. ve Messick, S. (1965). 'The person, the product, and the response: conceptual problems in the assessment of creativity'. *Journal of Personality,* 33 (March–December): 309–329.

Jordanous, A. (2016). Four PPPPerspectives on computational creativity in theory and in practice. *Connection Science*, 28 (2), 194-216.

Kaufman, J. C. ve Baer, J. (2012) Beyond new and appropriate: Who decides what is creative? *Creativity Research Journal*, 24 (1), 83-91.

Kaufman, J. ve Beghetto, R. (2009). Beyond big and little: The four c model of creativity. *Review of General Psychology*, 13, 1-12.

Kaufman, J. C. (2009). *Creativity 101*. New York: Springer Publication.

Kaufman, J. C., Plucker, J. A. ve Baer, J. (2008). *Essentials of creativity assessment*. New Jersey: John Wiley & Sons, Inc.

Keller, K. L. (1993). Conceptualizing, measuring and managing customer-based brand equity. *Journal of Marketing*, 57 (January), 1–22.

Kerr, B. (2009). *Encyvlopedia of giftedness, creativity, and talent*. Volume 1, London, United Kingdom: Sage Publications.

Kharkhurin, A. V. (2014). Creativity.4in1: Four-criterion construct of creativity. *Creativity Research Journal*, 26(3), 338-352.

Kilgour, M., Sasser, S. ve Koslow, S. (2013) Creativity awards: Great expectations? *Creativity Research Journal*, 25:2, 163-171.

Kilgour, M. (2020). Advertising, M. Runco ve S. Pritzker (Editörler), *Encylopedia of Creativity* içinde, (üçüncü baskı), (12-17 sayfalar)- US: Elsevier Academic Press.

Kim, K. H. (2017). The torrance tests of creative thinking-figural or verbal: Which one should we use? *Creativity-Theories-Research-Applications*. Vol. 4, Issue 2. 302-320.

Kim, B. H., Han, S. ve Yoon, S. (2010). Advertising creativity in korea. *Journal of Advertising,* 39:2, 93-108.

Kim, K. H. (2006). Can we trust creativity tests? A review of the torrance tests of creative thinking (TTCT), *Creativity Research Journal* 2006, Vol. 18, No. 1, 3–14.

Koslow, S. (2015). I love creative advertising: What it is, when to call for it, and How to achieve It. *Journal of Adcertising Research*. 55 (1) 1-5.

Koslow, S., L. Sasser, S. L. ve A. Riordan, E. A. (2003). "What is creative to whom and why? Perceptions in advertising agencies". *Journal of Advertising Research*, 43 (March), 96–110.

Kover, A., Goldberg, S. ve James, W. (1995) Creativity vs effectiveness? An integrating classification for advertising. *Journal of Advertising Research*, 35 (November/December), 29–40.

Kozbelt, A. (2011). Theories of creativity, M. A. Runco ve S. R. Pritzker (Ed.), *Encyclopedia of creativity* içinde (473-480). San Diego: Elsevier.

Krumm, G, Lemos, V. ve Filippetti, V. A. (2014). Factor structure of the torrance tests of creative thinking figural form b in Spanish-speaking children: measurement invariance across gender. *Creativity Research Journal*, 26-1. sayfa72-81.

Kumar, S., Shehnaz. S. R. ve Salam, S. (2020). Resurgence of small eateries–The successful business model of online Food Apps in major cities of Kerala. *MPRA*, Vol-68-Issue-43, 522-536.

Lan, L ve Kaufman, J. (2013). American and Chinese similarities and differences in defining and valuing creative products. *The Journal of Creative Behavior*, Vol. 46, Iss. 4, 285–306.

Lapa, Y. T., Serdar, E., Kaas, E. T., Çakır, V. O., ve Köse, E. (2020). Rekreasyonda algılanan sağlık çıktıları ölçeğinin Türkçe versiyonunun psikometrik özellikleri. *Spor Bilimleri Dergisi*, 31(2), 83-95.

Lawshe, C. H. (1975). A quantitative approach to content validity. *Personnel Psychology*, 28(4), 563–575.

Lebuda, I ve Glaveanu, V. P. (2019). Re/searching the social in creativity, past, present and future: An introduction to the palgrave handbook of social creativity research, I. Lebuda, V. P. Glăveanu (Editörler), *The palgrave handbook of social creativity research* içinde (s. 1-11). Switzerland: Palgrave Studies in Creativity and Culture.

Lehnert, K., Till, B. D., ve Ospina, J. M. (2014). Advertising creativity: The role of divergence versus meaningfulness. *Journal of Advertising*, 43(3), 274–285.

Li, J. (1997) Creativity in horizontal and vertical domains. *Creativity Research Journal*, 10 (2-3), 107-132.

Lim, W. ve Plucker, J. A. (2001). Creativity through a lens of social responsibility: Implicit theories of Creativity with Korean samples. *The Journal of Creative Behavior*, 35, 115–130.

Long, F., Plucker, J. A. ve Runco, M. A. (2020). Deviance. M. Runco ve S. Pritzker (Editörler), *Encylopedia of Creativity* içinde, (üçüncü baskı). (327-331), US: Elsevier Academic Press.

Lubart, T. I. (2000). Models of the creative process: Past, present and future. *Creativity Research Journal*, 13(3/4), 295–303.

Lubart, T. (2017). The 7 C's of creativity. *Journal of Creative Behavior*. 51(4), 293–296.

Lubart, T. (2018). Creativity across the seven Cs. R. J. Sternberg ve J. C. Kaufman (Editörler) *The nature of human creativity* içinde (134-146), New York: Cambridge University Press.

Lubart, T. (2010). Cross-cultural perspectives on creativity. J. C. Kaufman ve R. J. Sternberg (Editörler), *The Cambridge Handbook of Creativity* içinde (265-279). New York: Cambridge University Press.

Mandler, G. (1982). The structure of value: Accounting for taste. M. S. Clark ve S. T. Fiske (Editörler), Affect and cognition: *The 17th annual Carnegie symposium* içinde (3–36). Hillsdale, NJ: Erlbaum.

Mercanti-Guerin, M. (2008). Consumers' perception of the creativity of advertisements: Development of a valid measurement scale. *Recherche et Applications en Marketing*, 23, 4: 97-118.

Martin, L., ve Wilson, N. (2017). Defining creativity with discovery. *Creativity Research Journal*, 29(4), 417-425.

Martindale, C. (1989). Personality, situation, and creativity. Glover, J. A., Ronning, R. R. ve Reynolds, C. R. (Editörler) *Handbook of Creativity* içinde (211-233). New York: Springer Science+Business Media, LLC.

Mednick, S. A. (1962). The associative basis of the creative process. *Psychological Review*, 3, 220–232.

Morgado, F. F. R., Meireles, J. F. F., Neves, C. M., Amaral, A. C. S., ve Ferreira, M. E. C. (2017). Scale development: Ten main limitations and recommendations to improve future research practices. *Psicologia: Reflexão e Crítica*, 30, Article 3.1-20.

Moriarty, Sandra E. (1991). *Creative advertising theory and practice* (ikinci baskı). New Jersey. Prentice Hall.

Moriarty, S. ve Robbs, B. A. (1999). Advertising. M. A. Runco ve S. R. Pritzker (Editörler), *Encyclopedia of creativity* içinde (23–30). San Diego, CA: Academic Press.

Moriarty, S., Mitchell, N. ve Wells, W. (2012). *Advertising & IMC principles & practice* (9. baskı). New Jersey: Pearson.

Moriarty, S., Mitchell, N., Wood, C. ve Wells, W. (2017). *Advertising ve IMC: Principles ve Practice*. New York: Pearson.

Moriarty, S.E., Mitchell, N., Wood, C. ve Wells, W. (2019). *Advertising & IMC: principles ve practice*. New York: Pearson.

Mullen, C. A. (2019). Dynamic creativity: Influential theory, public discourse, and generative possibility, R. A. Beghetto ve G. E. Corazza (Editörler), *Dynamic perspectives on creativity new directions for theory, research, and practice in education* içinde (137-165) Volume 4, Switzerland: Springer.

Mumford, M. D. (2003). Where have we been, where are we going? Taking stock in creativity research. *Creativity Research Journal*, 15, 107–120.

Mumford, M. D. ve Gustafson, S. B. (1988). Creativity syndrome: Integration, application, and innovation. *Psychological Bulletin*, 103, 27–43.

Netemeyer, R. G., Bearden, W. O. ve Sharma, S. (2003). *Scaling procedures: Issues and applications*. London: Sage Publications.

Nguyen, C. A., Artis, A. B., Plank, R. E., ve Solomon, P. J. (2019). Dimensions of effective sales coaching: Scale development and validation. *Journal of Personal Selling & Sales Management*, 39(3), 299–315.

Niu, W. (2019). Eastern–Western Views of Creativity. J. Kaufman ve R. Sternberg (Editörler), *The Cambridge Handbook of Creativity* içinde (9-26). Cambridge: Cambridge University Press.

Oades-Sese, G. V. ve Esquivel, G. B. (2011). Cultural diversity and creativity. M. A. Runco ve S. R. Pritzker (Editörler), *Encyclopedia of creativity* içinde (358-369). San Diego: Elsevier

Ochse, R. (1990). *Before the gates of excellence*. England: Cambridge University Press.

Oral, G. (2006). Creativity of Turkish prospective teachers. *Creativity Research Journal*, 18(1), 65-73.

O'Quin, K. ve Besemer, S. P. (2011). Creative products. M. A. Runco ve S. R. Pritzker (Editörler) *Encyclopedia of Creativity* içinde (273-281) New York: Elsevier.

O'Quin, K. ve. Besemer, S. P. (1999). Creative products. M. A. Runco ve S. R. Pritzker (Editörler) *Encyclopedia of Creativity* içinde (413-421) Londra: Academic Press.

Parkhurst, H. B. (1999). Confusion, lack of consensus, and the definition of creativity as a construct. *Journal of Creative Behavior*, 33, 1-21

Pervan, M., Curak, M., ve Pavic Kramaric, T. (2017). The influence of industry characteristics and dynamic capabilities on firms' profitability. *International Journal of Financial Studies*, 6(1), 4.

Pieters, R., Warlop, L. ve Wedel, M. (2002). Breaking through the clutter: Benefits of advertisement originality and familiarity for brand attention and memory. *Management Science* 48, no. 6: 765–810.

Plucker, J., Beghetto, R. A. ve Dow, G. (2004). Why isn't creativity more important to educational psychologists? Potential, pitfalls, and future directions in creativity research. *Educational Psychologist*, 39, 83–96.

Plucker, J. A. ve Runco, M. A. (1998). The death of creativity measurement has been greatly exaggerated: Current issues, recent advances, and future directions in creativity assessment. *Roeper Review*, 21, 36-39.

Plucker, J. A., Makel. M.C. ve Qian. M. (2019). Assessment of creativity. J. C. Kaufman ve R. J. Sternberg (Editörler), *The Cambridge Handbook of Creativity* içinde (44-69). New York: Cambridge University Press.

Plucker, J. A. ve C. M. Matthew. (2010). Assessment of creativity. J. C. Kaufman ve R. J. Sternberg (Editörler). *The Cambridge Handbook of Creativity* içinde (48-74). New York: Cambridge University Press.

Plucker, J. A. ve Renzulli, J. S. (1999). Psychometric approaches to the study of human creativity. In Sternberg, R. J. (Editörler), *Handbook of Creativity* içinde (35-61). Cambridge University Press, Cambridge.

Puccio, G. J. ve Cabra, J. F. (2012). Idea generation and idea evaluation: Cognitive skills and deliberate practices. M. D. Mumford (Editörler). *Handbook of Organizational Creativity* içinde (189-217). London: Elsevier.

Reid, L.N., King, K.W. ve DeLorme, D.E. (1998). Top-level agency creatives look at advertising creativity then and now, *Journal of Advertising*, 27(2), .1-16.

Renzulli, J. S. (2018). The malleability of creativity: A career in helping students discover and nurture their creativity. R. J. Sternberg ve J. C. Kaufman (Editörler) *The Nature of Human Creativity* içinde (209-224) USA: Cambridge University Press.

Rhodes, M. (1961). An analysis of creativity. *The Phi Delta Kappan*, 42 (7), 305-310.

Richards, R. (1999). Four Ps of creativity. M. A. Runco ve S. R. Pritzker (Editörler), *Encyclopedia of creativity* içinde (Volume 1), (733-742). San Diego: Academic Press.

Richards, R. (2010). Everyday creativity: Process and way of life-fourkKey issues. J. C. Kaufman ve R. J. Sternberg (Editörler) *The Cambridge Handbook of Creativity* içinde (189-216). New York: Cambridge University Press.

Roberts, K. (2006). *Lovemarks* (Çev: İnci Berna Kalınyazgan). İstanbul: MediaCat Yayınları.

Rogers, C. R. (1954). Toward a theory of creativity. *Review of General Semantics*, 11, 249–260.

Rossiter, J.R. (2008). Defining the necessary components of creative, Effective Ads, *Journal of Advertising*, 37(4), 139-144.

Rudowicz, E. (2004). Creativity among chinese people: Beyond western perspective. S. Lau, A. N. N. Hui ve G. Y. C. Ng (Editörler*), Creativity: When east meets west* içinde (55-87). Singapore: World Scientific Publishing.

Runco, M. A. (2020). Idea evaluation. M. Runco ve S. Pritzker (Editörler), *Encylopedia of Creativity* içinde, (üçüncü baskı) (607-611), US: Elsevier Academic Press.

Runco, M. A. ve Acar, S. (2019). Divergent thinking. J. C. Kaufmann ve R. J. Sternberg (Editörler), *The Cambridge Handbook of Creativity* içinde (224-255). New York: Cambridge University Press.

Runco, M. A. (2014). *Creativity theories and themes: Research, Development and Practice*. New York: Elsevier.

Runco, M. A ve Kim, D. (2011). The four Ps of creativity: Person, product, process, and press. M. A. Runco ve S. R. Pritzker (Editörler), *Encyclopedia of creativity* içinde (534-535). London: Elsevier.

Runco, M. A. (2011). Implicit theories. M. A. Runco ve S. R. Pritzker (Editörler), *Encyclopedia of creativity* içinde (644-646). San Diego: Elsevier.

Runco, M. A. (2007). *Creativity theories and themes: Research, development, and practice*. NewYork: Elsevier.

Runco M. A. (2003). Creativity, cognition, and their educational implications. J. Houtz (Editörler), *The educational psychology of creativity* içinde (25–56). New York, NY: Hampton Press.

Runco, M. A. (1999). Implicit theories. M. A. Runco ve S. R. Pritzker (Editörler), *Encyclopedia of creativity* içinde (27–30). San Diego, CA: Academic Press.

Runco, M. A., Illies, J. J ve Eisenman, R. (2005). Creativity, originality, and appropriateness: What do explicit instructions tell us about their relationships? *Journal of Creative Behavior*. Volume 39, Number 2. 137-139.

Runco, M. A. (2004). Creativity. *Annual Review of Psychology*, 55, 657–687.

Runco, M. A. (1996). Personal creativity: Definition and developmental issues. *New Directions for Child Development*, (72), 3–30.

Runco, M. A., ve Bahleda, M. D. (1987). Implicit theories of artistic, scientific and everyday creativity. *The Journal of Creative Behavior*, 20, 93–98.

Runco, M., ve Johnson, D. (2002). Parents' and teachers' implicit theories of children's creativity: A cross-cultural perspective. *Creativity Research Journal*, 14(3&4), 427–438.

Russ, S. W. ve Hoffmann, J. D. (2020). Associative theory. M. Runco ve S. Pritzker (Editörler) *Encylopedia of Creativity* içinde, (üçüncü baskı), (76-82), US: Elsevier Academic Press.

Sarsani, M. R. (2011). Computers and creativity. M. A. Runco ve S. R. Pritzker (Editörler), *Encyclopedia of creativity* içinde (231-241). London: Elsevier.

Sasser, S. L. ve Koslow, S. (2012). Creativity and ad theory. S. Rodgers ve E. Thorson (Editörler) *Advertising Theory* içinde (191-212). New York: RoutledgeTaylor & Francis.

Sasser, S. L., Koslow, S. ve Kilgour, M. (2013). Matching creative agencies with results-driven marketers: Do clients really need highly creative advertising? *Journal of Advertising Research*. 53-3-297-312.

Sawyer, R. K. (2012). *Explaining creativity: The science of human innovation.* (Ikinci baskı) Oxford: Oxford University Press.

Schuster, G., Hammer, J. ve Brem, A. (2014). Perceived creativity in an international context: The influence of culture, gender and personal creativity. *The XXV ISPIM Conference – Innovation for Sustainable Economy & Society*, Dublin, Ireland. 8-11 June 2014.

Seng, Q. K., Keung, H. K. ve Cheng, S. K. (2007) 'Implicit theories of creativity: a comparison of student-teachers in Hong Kong and Singapore', Compare. A *journal of comparative education*, 38:1, 71- 86.

Shao, Y., Zhang, C., Zhou, J., Gu, T. ve Yuan, Y. (2019). How does culture shape creativity? A Mini-Review. *Frontiers in Psychology*, May, Volume 10, 1-8.

Shi, B. ve Luo, J. (2018). Culture, language, and creativity. A. Y. Lueng, L. Y. Kwan ve S. Liou (Editörler), *Handbook of Culture and Creativity: Basic Processes and Applied Innovations* içinde (143-169). New York: Oxford University Press.

Silva, P. J. (2018). Creativity is undefinable, controllable, and everywhere. R. J. Sternberg ve J. C. Kaufman (Ed.) *The nature of human creativity* içinde (291- 302), New York: Cambridge University Press.

Smith, R. E., Chen, J. ve Yang, X. (2008). The impact of advertising creativity on the hierarchy of effects, *Journal of Advertising*, 37:4, 47-62.

Smith, R. E., MacKenzie, S. B., Yang, X., Buchholz, L. M. ve Darley, W. K. (2007). Modeling the determinants and effects of creativity in advertising, *Marketing Science*, 26(6), 819-833.

Smith, R. E. ve Yang, X. (2004). Toward a general theory of creativity in advertising: Examining the role of divergence, *Marketing Theory*, 4(1), 31-58.

Simonton, D. K. (2016). Defining creativity: Don't we also need to define what is not creative? *The Journal of Creative Behavior*, 52(1), 80-90.

Simonton, D. (2009). Varieties of (scientific) creativity: A hierarchical model of domain-specific disposition, development, and achievement. *Perspectives on Psychological Science*, 4, 441–452.

Simonton, D. K. (1999). *Origins of genius*. New York: Oxford University Press.

Simonton D. K. (1988). Creativity, leadership, and chance. R. J. Sternberg (Editörler), *The nature of creativity* içinde (386–426). Cambridge, UK: Cambridge University Press.

Smutny, J. F. (2009). Regular classroom. B. Kerr ve B. Wells (Editörler). *Encyclopedia of giftness, creativity and talent* içinde (724-726), London: SAGE Publications.

Southgate, D., Westoby, N. ve Page, G. (2010) Creative determinants of viral video viewing. *International Journal of Advertising*, 29(3), 349–368.

Spiel, C. ve Korff, C. V. (1998). Implicit theories of creativity: the conceptions of politicians, scientists, artists and school teachers, *High Ability Studies*, 9:1, 43- 58.

Sternberg, R. (1988). *The Nature of creativity: Contemporary psychological perspectives*. New York: Cambridge University Press.

Sternberg, R. J., ve Lubart, T. I. (1999). The concept of creativity: Prospects and paradigms. R. J. Sternberg (Editörler), *Creativity research handbook* içince (3-15). New York: Cambridge University Press.

Sternberg, R. J. (2018) Creative giftedness is not just what creativity tests Test: implications of a triangular theory of creativity for understanding creative giftedness, *Roeper Review*, 40 (3), 158-165.

Sternberg, R. J. (1999). A propulsion model of types of creative contributions. *Review of General Psychology*, 3, 83–100.

Sternberg, R. J. ve Lubart, T. (1996). Investing in Creativity, *American Psychologist*, 51 (7), 677–88.

Sternberg, R. J. (1985). Implicit theories of intelligence, creativity, and wisdo. *Journal of Personality and Social Psychology*, 49(3), 607–627.

Stokes, P. D. (1999). Novelty. M. A. Runco ve S. R. Pritzker (Editörler), *Encyclopedia of Creativity* içinde (395-403). California: Academic Press.

Stone, G., Besser, B. ve Lewis, L. E. (2000). Recall, liking, and creativity in TV commercials: A new approach. *Journal of Advertising Research*, 40 (3), 7–18.

Storme, M., Myszkowski, N., Çelik, P. ve Lubart, T. (2014). Learning to judge creativity: The underlying mechanisms in creativity training for non-expert judges. *Learning and Individual Differences* 32, 19–25.

Storr, W. (2020). *Hikaye anlatıcılığının bilimi* (Çev: Esma Fethiye Güçlü). Timaş Yayınları: İstanbul

Stuhlfaut, M.W ve Yoo, C.Y. (2013). A Tool for Evaluating Advertising Concepts: Desirable Characteristics as Viewed by Creative Practitioners. *Journal of Marketing Communications*, 19(2), 81-97.

Tang, M. ve Moser, M. (2019). Nomination of domestic and overseas creative celebrities: The german style and the factors behind it, I. Lebuda, V. P. Glăveanu (Editörler), *The palgrave handbook of social creativity research* içinde (s. 297-317). Switzerland: Palgrave Studies in Creativity and Culture.

Tardif, T. Z. ve Sternberg, R. J. (2011). What do we know about creativity? R. J. Sternberg (Editörler), *The Nature of creativity: Contemporary psychological perspectives* içinde (429-440). New York: Cambridge University Press.

Tavşancıl, E. (2014). *Tutumların ölçülmesi ve SPSS ile veri analizi*. Ankara: Nobel Yayıncılık.

Taylor, A. (1975). An emerging view of creative actions. I. A. Taylor ve J. W. Getzels (Editörler), *Perspectives in creativity* içinde (297-325). Chicago: Aldine.

Taylor, C., Glaveanu, V., Kaufman, A. ve Kaufman, J. (2019). Creativity. R. Sternberg & W. Pickren (Editörler), *The Cambridge Handbook of the Intellectual History of Psychology* içinde (250-266). Cambridge: Cambridge University Press.

Tezbaşaran, A. (2008). *Likert tipi ölçek hazırlama klavuzu*, (üçüncü sürüm), e-kitap, Mersin.

Till, B. ve Baack, D. (2005). Recall and persuasion: does creative advertising matter? *Journal of Advertising*, 34(3), 47–57.

Torrance, E.P. (1990). *The Torrance Test of Creative Thinking: Norms-Technical Manual*. Bensenville, IL: Scholastic Testing Service.

Torrance, E.P. (1988). Creativity as Manifest in Testing. J.R. Sternberg (Editörler), *The Nature of Creativity*, (43–75). Cambridge: Cambridge University Press.

Torrance, E.P. (1971). Mature of Creative Talent. G. A. Davis ve J., A. Scott (Editörler) *Training: Creative Thinking* içinde (210-211). USA: Holt, Rinehart and Winston, Inc.

Torrance, E.P. (1987) *Using the Torrance Test of Creative Thinking to Guide the Teaching of Creative Behavior*. Bensenville, IL: Scholastic Testing Service.

Torrance, E.P. (1972). Predictive Validity of the Torrance Test of Creative Thinking. *Journal of Creative Behavior,* 6(4): 236–52.

Torrance, E. P. (1965). Scientific views of creativity and factors affecting its growth. *Creativity and Learning*, 94 (3), 663-681.

Weigold F. M. ve W. F. Arens. *M: Advertising*, New York: McGraw-Hill Education, 2018.

Vernon P. E. (1989). The nature-nurture problem in creativity. Glover, J. A., Ronning, R. R. ve Reynolds, C. R. (Editörler) *Handbook of Creativity* içinde (93-111). New York: Springer Science+Business Media, LLC.

Vogel, T. (2014). *Breakthrough Thinking: A Guide to Creative Thinking and idea Generation*. Ohio: How Books.

Walia, C. (2019) A Dynamic definition of creativity. *Creativity research journal*, 31:3, 237-247.

Walker A. D. (2010). A Confirmatory Factor Analysis of the Attitudes Toward Research Scale. *Multiple Linear Regression Viewpoints*, 2010, Vol. 36(1)

Wang, G., Dou, W., Li, H. ve Zhou, N. (2013). Advertiser Risk Taking, Campaign Originality, and Campaign Performance, *Journal of Advertising*, 42(1), s.42-53.

Ward, T. B., Finke, R.A. ve Smith, S. M. (1995). *Creativity and the mınd: Discovering the genius within*. New York: Springer.

Ward, T. B. ve Kolomyts, Y. (2010). Cognition and creativity. J. C. Kaufman ve R. J. Sternberg (Editörler), *The Cambridge handbook of creativity* içinde (93-113). New York: Cambridge University Press.

Weisberg, R. W. ve Reeves, L. M. (2013). *Cognition: From Memory to Creativity*. New Jersey: JohnWiley & Sons, Inc.

Wells, W. D., Burnett, J. ve Moriarty, S. (2003). *Advertising: Principles and practice* (6th ed.), Englewood Cliffs, NJ: Prentice-Hall.

West, M. A. ve Sacramento, C. A. (2012). Creativity and Innovation: The Role of Team and Organizational Climate. M. D. Mumford (Editörler), *Handbook of organizational Creativity* içinde (359-387). New York: Elsevier.

West, D., Kover, A. ve Caruana, A. (2008). Practitioner and customer views of advertising creativity. *Journal of Advertising*, 37(4), 35–45.

White, A., ve Smith, B. L. (2001) Assessing Advertising Creativity Using the Creative Product Semantic Scale. *Journal of Advertising Research,* 41, 6, 27-34.

Worthington, R. L. ve Whittaker, T. A. (2006). Scale development research. A content analysis for recommendations for best practices. *The Counseling Psychologist*, 34(6), 806–838.

Wyse, D. ve Dowson, P. (2009). *The really useful creativity book*. London: Routledge.

Yang, X. ve Smith, R. E. (2009). Beyond attention effects: Modeling the persuasive and emotional effects of advertising," *Marketing Science*, 28(5), 935-949.

Yang, Y. ve Green, S.B. (2011). Coefficient alpha a reliability coefficient for the 21st century? *Journal of Psychoeducational Assessment*, 29(4), 377-392.

Yeh, Y-C. (2011). Research and methods. M. A. Runco ve S. R. Pritzker (Editörler), *Encyclopedia of creativity* içinde (291-299). London: Elsevier.

Young, W. J. (2003). İyi Fikir Bulma Tekniği, (Çev: Ozan Mert Özkan), İstanbul: MediaCat Yayınları.

Yurdabakan, İ. ve Çüm, S. (2017). Davranış Bilimlerinde Ölçek Geliştirme (Açıklayıcı Faktör Analizine Dayalı), *Turkish Journal of Family Medicine & Primary Care* June, 108-126.

Diğer

Besemer, S. P., ve O'Quin, K. (1989). Creative Product Semantic Scale [Database record]. Retrieved from PsycTESTS. doi: https://dx.doi.org/10.1037/t66149-000

Ramos, S. J. (2005). Cross-Cultural Studies of Implicit Theories of Creativity: A Comparative Analysis Between the United States and the Main Ethnic Groups in Singapore. Yayımlanmamış Yüksek Lisans Tezi. New York: State University of New York College at Buffalo, Department of Creative Studies.

Malley-Morrison, K. (2002) Implicit theories of family aggression., Symposium presented at the Annual Meeting of the Eastern Psychological Assoc., Boston, 31 March 2002. http://people.bu.edu/kmalley/implicit_theories.htm [08.09.2020].

Topal, M. (2013). İletişim etkileri açısından reklamda yaratıcılığın karşılaştırılması. Yayımlanmamış Yüksek Lisans Tezi. Eskişehir: Anadolu Üniversitesi Sosyal Bilimler Enstitüsü.

Yang, X. (2006). "The Impact of Perceived Advertising Creativity on Ad Processing and Response". Yayınlanmamış Doktora Tezi, Indiana University.

Yılmaz, R. Ayhan. (1999). Duygusal çekicilikli reklamların iletişim etkileri. Yayınlanmamış Doktora Tezi. Eskişehir: Anadolu Üniversitesi.

BİR KARMA KURULUŞLU CÜMLE TÜRÜ OLARAK

TÜRKÇEDE AKTARMA CÜMLELERİ

Emre TÜRKMEN

EĞİTİM
yayınevi

BİR KARMA KURULUŞLU CÜMLE TÜRÜ OLARAK
TÜRKÇEDE AKTARMA CÜMLELERİ
Dr. Emre Türkmen

Genel Yayın Yönetmeni: Yusuf Ziya Aydoğan (yza@egitimyayinevi.com)
Genel Yayın Koordinatörü: Yusuf Yavuz (yusufyavuz@egitimyayinevi.com)
Sayfa Tasarımı: Eğitim Yayınevi Grafik Birimi
Kapak Tasarımı: Eğitim Yayınevi Grafik Birimi

T.C. Kültür ve Turizm Bakanlığı
Yayıncı Sertifika No: 47830

ISBN: 978-625-6408-89-0
1. Baskı, Nisan 2023

Baskı Cilt
Uzun Dijital Matbaacılık
İstanbul Cad. İstanbul Çarşısı No: 48/48 - 49 İskitler 06070 / Ankara
Matbaa Sertifika No: 47865

Kütüphane Kimlik Kartı
BİR KARMA KURULUŞLU CÜMLE TÜRÜ OLARAK
TÜRKÇEDE AKTARMA CÜMLELERİ
Dr. Emre Türkmen
316 s., 160x240 mm
Kaynakça var, dizin yok.
ISBN: 978-625-6408-89-0

Copyright © Bu kitabın Türkiye'deki her türlü yayın hakkı Eğitim Yayınevi'ne aittir. Bütün hakları saklıdır. Kitabın tamamı veya bir kısmı 5846 sayılı yasanın hükümlerine göre kitabı yayımlayan firmanın ve yazarlarının önceden izni olmadan elektronik/mekanik yolla, fotokopi yoluyla ya da herhangi bir kayıt sistemi ile çoğaltılamaz, yayımlanamaz.

EĞİTİM
yayınevi

Yayınevi Türkiye Ofis: İstanbul: Eğitim Yayınevi Tic. Ltd. Şti., Atakent mah. Yasemen sok. No: 4/B, Ümraniye, İstanbul, Türkiye

Konya: Eğitim Yayınevi Tic. Ltd. Şti., Fevzi Çakmak Mah. 10721 Sok. B Blok, No: 16/B, Safakent, Karatay, Konya, Türkiye
+90 332 351 92 85, +90 533 151 50 42, 0 332 502 50 42
bilgi@egitimyayinevi.com

Yayınevi Amerika Ofis: New York: Egitim Publishing Group, Inc.
P.O. Box 768/Armonk, New York, 10504-0768, United States of America
americaoffice@egitimyayinevi.com

Lojistik ve Sevkiyat Merkezi: Kitapmatik Lojistik ve Sevkiyat Merkezi, Fevzi Çakmak Mah. 10721 Sok. B Blok, No: 16/B, Safakent, Karatay, Konya, Türkiye
sevkiyat@egitimyayinevi.com

Kitabevi Şubesi: Eğitim Kitabevi, Şükran mah. Rampalı 121, Meram, Konya, Türkiye
+90 332 499 90 00
bilgi@egitimkitabevi.com

İnternet Satış: www.kitapmatik.com.tr
+90 537 512 43 00
bilgi@kitapmatik.com.tr

İlk okuyan siz olun
kitapmatik
İnternetteki kitapçınız

KAYNAKLAR

a. Taranan Kaynaklar

Ahmet Hikmet [Müftüoğlu] (1317/1901), *Hâristan ve Gülistan*, Âlem Matbaası, İstanbul.

Ahmet Hikmet [Müftüoğlu] (1338/1922), *Çağlayanlar*, Kitabhane-i Sudi, Orhaniye Matbaası, İstanbul.

Ahmet Mithat (1299/1882), *Dürdâne Hanım*, Tercümân-ı Hakikat Matbaası, İstanbul.

Akyüz, Kenan vd. (1958), *Fuzûlî, Türkçe Divan*, Türk Tarih Kurumu Basımevi, Ankara.

Altun, Mustafa (2011), *Hâb-nâme-i Veysî*, MVT Yayıncılık, İstanbul.

Arat, Reşid Rahmeti (1959), *Kutadgu Bilig II: Tercüme*, Türk Tarih Kurumu Yayınları, Ankara.

Arat, Reşid Rahmeti (2006a), *Atebetü'l-Hakayık*, 3.Baskı, Türk Dil Kurumu Yayınları, Ankara.

Arat, Reşid Rahmeti (2006b), *Kutadgu Bilig*, Kabalcı Yayınevi, İstanbul.

Barutcu Özönder, F. Sema (1998), *Üç İtigsizler*, Türk Dil Kurumu Yayınları, Ankara.

Baykurt, Fakir (1959), *Yılanların Öcü*, Remzi Kitabevi, İstanbul.

Bilkan, Ali Fuat (2010), *Nâbî, Hayatı Sanatı Eserleri*, 3. Baskı, Akçağ Yayınları, Ankara.

Bilkan, Ali Fuat (2011a), *Nabi Divanı I*, 2. Baskı, Akçağ Yayınları, Ankara.

Bilkan, Ali Fuat (2011b), (2011b), *Nabi Divanı II*, 2. Baskı, Akçağ Yayınları, Ankara.

Doğan, Muhammet Nur (2010), *Fuzulî, Leylâ ve Mecnun: Metin, Düzyazıya Çeviri, Notlar ve Açıklamalar*, Yelkenli Yayınları, İstanbul.

Doğan, Muhammet Nur (2011), *Şeyh Galib: Hüsn ü Aşk, Metin, Düzyazıya Çeviri, Notlar ve Açıklamalar*, 7. Baskı, Yelkenli Yayınları, İstanbul.

Ergin, Muharrem (2008), *Dede Korkut Kitabı*, 41. Baskı, Boğaziçi Yayınları, İstanbul.

Ergin, Muharrem (2014), *Dede Korkut Kitabı-1*, 9. Baskı, Türk Dil Kurumu Yayınları, Ankara.

Ersoylu, İ. Halil (2013), *Cem Sultan'ın Türkçe Divan'ı*, 2. Baskı, Türk Dil Kurumu Yayınları, Ankara.

Esendal, Memduh Şevket (1985), *Otlakçı*, 4.Baskı, Bilgi Yayınevi, Ankara.

Gölpınarlı, Abdülbâki (1951), *Nedim Divanı*, İnkılâp Kitabevi, İstanbul.

Gölpınarlı, Abdülbâki (2010), *Yunus Emre Divân ve Risâletü'n-Nushiyye*, Derin Yayınları, İstanbul.

Halide Edib [Adıvar] (1339/1922), *Ateşten Gömlek*, Teşebbüs Matbaası, İstanbul.

Halide Edib [Adıvar] (1939), *Tatarcık*, Ahmet Halit Kitabevi, İstanbul.

Hüseyin Rahmi [Gürpınar] (1305/1889), *Şık (Âyine),* Kırkanbar Matbaası, İstanbul.

Hüseyin Rahmi [Gürpınar] (1327/1911), *Şıpsevdi*, Mihran Matbaası, İstanbul.

İpekten, Halûk (2011), *Bâkî, Hayatı Sanatı Eserleri*, 8. Baskı, Akçağ Yayınları, Ankara.

İpekten, Halûk (2012), *Fuzûlî, Hayatı Sanatı Eserleri*, 9. Baskı, Akçağ Yayınları, Ankara.

Karahan, Leylâ (1994), *Erzurumlu Darîr, Kıssa-i Yûsuf (Yûsuf u Züleyhâ) İnceleme-Metin-Dizin,* Türk Dil Kurumu Yayınları, Ankara.

Küçük, Sabahattin (2011), *Bâḳî Dîvânı*, 2. Baskı, Türk Dil Kurumu Yayınları, Ankara.

Macit, Muhsin (2010), *Nedîm, Hayatı, Eserleri ve Sanatı*, 4. Baskı, Akçağ Yayınları, Ankara.

Müfide Ferit (1334/1918), *Aydemir*, Hukuk Matbaası, İstanbul.

Ömer Seyfettin (1918), *Ashab-ı Kehfimiz*, Kanaat Matbaası, İstanbul.

Özçelik, Mustafa (2012), *Yûnus Emre, Risâlet'ün Nushiyye -Nasihat Risalesi-*, Karaman Valiliği ve Karaman Belediyesi, Karaman.

Pamuk, Orhan (1999), *Kara Kitap*, 27. Baskı, İletişim Yayınları, İstanbul.

Pamuk, Orhan (2014), *Kafamda Bir Tuhaflık*, Yapı Kredi Yayınları, İstanbul.

Safa, Peyami (1949), *Matmazel Noraliya'nın Koltuğu*, Nebioğlu Yayınevi, İstanbul.

Sait Faik (1952), *Son Kuşlar*, Varlık Yayınları, İstanbul.

Samipaşazade Sezai (1308/1891), *Küçük Şeyler*, Matbaa-i Ebüzziya, Kostantiniyye [İstanbul].

Şenlik, Ahmet Şefik (2017), *Tiryâkî Hasan Paşa Gazavâtnâmesi ve Bazı Filolojik Notlar*, Türkiye Bilimler Akademisi, Ankara.

Tahir, Kemal (1965), *Yorgun Savaşçı*, Remzi Kitabevi, İstanbul.

Taş, İbrahim (2019), *Şeyyâd Hamza, Yûsuf ve Zelîhâ (Gramer-Metin-Çeviri-Notlar-Sözlük-Dizin-Tıpkıbaskı),* Türk Dil Kurumu Yayınları, Ankara.

Tekin, Talat (1994), *Tunyukuk Yazıtı*, Simurg Yayınları, Ankara.

Tekin, Talat (2014), *Orhon Yazıtları*, 5. Baskı, Türk Dil Kurumu Yayınları, Ankara.

Toparlı, Recep ve Argunşah, Mustafa (2014), *İslâm, Mu'înü'l-Mürîd, İnceleme-Netin-Çeviri-Dizin-Tıpkıbasım*, 2. Baskı, Türk Dil Kurumu Yayınları, Ankara.

Tulum, Mehmet Mahur ve Azılı, Kenan (2015), *Eski Uygurca Edgü Ögli Tigin Anyıg Ögli Tigin (İyi Niyetli Şehzade – Kötü Niyetli Şehzade) Burkancı Seyirlik Eser -Çözümlenişinin 101. Yılında Yeni Bir Tahlil Denemesi- (Giriş-Rekonstrüksiyon-Çeviri-Sözlük-Faksimile)*, Doğu Kütüphanesi Yayınları, İstanbul.

Tulum, Mertol (1977), *Tursun Bey, Târîh-i Ebü'l-Feth*, Baha Matbaası, İstanbul.

Tulum, Mertol (2013), *Tursun Bey, Fetih Babası Fatih'in Tarihi (Târîh-i Ebü'l-feth)*, Kapı Yayınları, İstanbul.

Yakup Kadri [Karaosmanoğlu] (1338/1922), *Kiralık Konak*, Evkâf-ı İslâmiye Matbaası, İstanbul.

Yakup Kadri [Karaosmanoğlu] (1928), *Sodom ve Gomore*, Hamid Matbaası, İstanbul.

Yavuz, Kemal (2000), *Âşık Paşa, Garib-nâme (Tıpkıbasım, Karşılaştırmalı Metin ve Aktarma)*, Türk Dil Kurumu Yayınları, İstanbul.

Yılmazer, Ziya (2008), *Şânî-Zâde Mehmed 'Atâ'ullah Efendi, Şânî-zâde Târîhi [Osmanlı Tarihi (1223-1237 / 1808-1821)]*, Çamlıca Yayınları, İstanbul.

b. Diğer Kaynaklar

Akbayır, Sıddık (2003), *Cümle ve Metin Bilgisi*, Deniz Kültür Yayınları, Ankara.

Aksan, Doğan (2015), *Her Yönüyle Dil (Ana Çizgileriyle Dilbilim)*, 6. Baskı, Türk Dil Kurumu Yayınları, Ankara.

Aktan, Bilal (2016), *Türkiye Türkçesinin Söz Dizimi*, 2. Baskı, Eğitim Yayınevi, Konya.

Alyılmaz, Cengiz (1994), *Orhun Yazıtlarının Söz Dizimi*, Yayımlanmamış Doktora Tezi, Atatürk Üniversitesi Sosyal Bilimler Enstitüsü.

Alyılmaz, Semra (2017), *Türkçede Nesne Tekrarlı Fiiller*, Kesit Yayınları, İstanbul.

Arat, Reşid Rahmeti (1979), *Kutadgu Bilig III: İndeks*, (Haz. Kemal Eraslan, Osman F. Sertkaya ve Nuri Yüce), Türk Kültürünü Araştırma Enstitüsü Yayınları, İstanbul.

Arslantaş, Hatice (2002), "Türkçede Dolaylı Anlatım", *Ana Dili (Dil ve Eğitim Dergisi)*, (27), s. 46-55.

Atabay, Neşe vd. (2003), *Türkiye Türkçesinin Sözdizimi*, 2. Baskı, Papatya Yayınları, İstanbul.

Austin, J. L. (2017), *Söylemek ve Yapmak*, 2. Baskı, (Çev. R. Levent Aysever), Metis Yayınları, İstanbul.

Ay, Özgür (2020), "Tümce Türleri II", Erdoğan Boz (Ed.), *Türkiye Türkçesi IV Sözdizimi* içinde s. 139-165, Gazi Kitabevi, Ankara.

Banfield, Ann (2015), *Unspeakable Sentences: Narration and Representation in the Language of Fiction*, Routledge, New York.

Banguoğlu, Tahsin (2015), *Türkçenin Grameri*, 10. Baskı, Türk Dil Kurumu Yayınları, Ankara.

Barutcu Özönder, F. Sema (2018), "Kutadgu Bilig II Kutadgu Bilig'in Metin Türü ve Tarihsel Diyalektoloji için Değeri", *Çukurova Üniversitesi Türkoloji Araştırmaları Dergisi (ÇÜTAD)*, *3* (2), s.179-253.

Beserek, Ahmet (1991), *Türkçede Cümle Yapısı*, Milli Eğitim Bakanlığı, İstanbul.

Bilgegil, M. Kaya (2014), *Türkçe Dilbilgisi*, 2. Baskı, Salkımsöğüt Yayınları, Erzurum.

Buttny, Richard ve Williams, Princess L. (2000), "Demanding respect: the uses of reported speech in discursive constructions of interracial contact", *Discourse and Society*, *11* (1), s. 109-133.

Clark, Herbert H. ve Gerrig, Richard J. (1990), "Quotations as Demonstrations", *Language*, *66* (4), s. 764-805.

Clauson, Sir Gerard (1972), *An Etymological Dictionary of Pre-Thirteenth-Century Turkish*, Clarendon Press, Oxford.

Clift, Rebecca ve Holt, Elizabeth (2006), "Introduction", Elizabeth Holt ve Rebecca Clift (Eds.), *Reporting Talk: Reported Speech in Interaction* içinde s. 1-15, Cambridge University Press, Cambridge.

Coşar, Asiye Mevhibe (1997), *Ahmet Hamdi Tanpınar'ın Beş Şehir Adlı Eserindeki Cümlelerde Unsur Dizilişi ve Kuruluş İlişkisi*, Yayımlanmamış Doktora Tezi, İstanbul Üniversitesi Sosyal Bilimler Enstitüsü, İstanbul.

Coşar, Asiye Mevhibe (2006), *Üç Çay Risalesi İnceleme-Metin-Tıpkıbasım*, Serander Yayınları, Trabzon.

Coşar, Asiye Mevhibe (2018), "Kül Tigin Abidesini Bir 'Metin-Cümle' Olarak Okumak", Şaban Doğan ve Melis Sezen Güneş (Ed.), *Köktürk Yazısının Okunuşunun 125. Yılında Orhun'dan Anadolu'ya Uluslararası Türkoloji Sempozyumu Bildiriler Kitabı (I. Cilt)* içinde s. 523-533, Kesit Yayınları, İstanbul.

Coşar, Asiye Mevhibe (2019), "Türkçede Cümle Türlerine İlişkin Adlandırmalara Dair: Değerlendirme ve Sınıflandırma", Serkan Şen ve Mediha Mangır (Ed.), *XI. Uluslararası Dünya Dili Türkçe Sempozyumu (16-18 Ekim 2019)* içinde s. 218-227, Ondokuz Mayıs Üniversitesi, Samsun.

Coşar, Asiye Mevhibe (2020), "Kutadgu Bilig'de Kurucu Yapı Olarak Metin-Cümleler", İrem Işıl Altun ve Ekrem Beyaz (Haz.), *Uluslararası Kutadgu Bilig Kurultayı (26-28 Eylül 2019)* içinde s. 1604-1616, Türk Dil Kurumu Yayınları, Ankara.

Coulmas, Florian (1986), "Reported speech: Some general issues", Florian Coulmas (Ed.), *Direct and Indirect Speech* içinde s. 1-28, Mouton de Gruyter, Berlin.

Çotuksöken, Yusuf (2012), *Türkçe Dil ve Edebiyat Terimleri Sözlüğü*, 2. Baskı, Papatya Yayınları, İstanbul.

Daşdemir, Muharrem (2000), *Dedem Korkut Kitabı'nın Söz Dizimi*, Yayımlanmamış Doktora Tezi, Atatürk Üniversitesi Sosyal Bilimler Enstitüsü, Erzurum.

Daşdemir, Muharrem (2015), *Oklama Yöntemiyle Türkçenin Yapısal-İşlevsel Söz Dizimi*, Fenomen Yayıncılık, Erzurum.

de Vries, Mark (2006), "Reported direct speech in Dutch", *Linguistics in the Netherlands*, *23* (1), s. 212-223.

Delice, H. İbrahim (1998), "Türkçe Sözdiziminde Özne", *Türklük Bilimi Araştırmaları*, (6), s. 191-208, Dilek Matbaası, Sivas.

Delice, H. İbrahim (2003), *Türkçe Sözdizimi*, 2. Baskı, Kitabevi, İstanbul.

Demir, Nurettin ve Yılmaz, Emine (2014), *Türk Dili El Kitabı*, 7.Baskı, Grafiker Yayınları, Ankara.

Demir, Tufan (2013), *Türkçe Dilbilgisi*, 3. Baskı, Kurmay, Ankara.

Deny, Jean (2012), *Türk Dil Bilgisi*, (Çev. Ali Ulvi Elöve; Haz. Ahmet Benzer), Kabalcı Yayınları, İstanbul.

Dervişcemaloğlu, Bahar (2016), *Anlatıbilime Giriş*, 2.Baskı, Dergâh Yayınları, İstanbul.

Develi, Hayati (1995), "-sA Eki Nedir? Kip mi, Zarf-fiil Eki mi?", *İlmî Araştırmalar*, (1), s. 91-94, İstanbul.

Dizdaroğlu, Hikmet (1976), *Tümcebilgisi*, Türk Dil Kurumu Yayınları, Ankara.

Doğan, Enfel (2011), "Tarihî Türkiye Türkçesi Metinlerindeki 'Karmaşık Cümle' Örnekleri Üzerine", *Turkish Studies*, *6* (1), s. 961-974.

Duman, Musa (2003), "Devrik Cümle ve Vasiyetname'deki Örnekleri Üzerine", *İstanbul Üniversitesi Türk Dili ve Edebiyatı Dergisi*, *30*, s. 209-223.

Ediskun, Haydar (1999), *Türk Dilbilgisi*, Remzi Kitabevi, İstanbul.

Emre, Ahmet Cevat (1945), *Türk Dilbilgisi*, Türk Dil Kurumu Yayınları, İstanbul.

Eraslan, Kemal (2012), *Eski Uygur Türkçesi Grameri*, Türk Dil Kurumu Yayınları, Ankara.

Erdal, Marcel (2004), *A Grammar of Old Turkic*, Brill, Leiden-Boston.

Eren, Hasan (1999), *Türk Dilinin Etimolojik Sözlüğü*, Bizim Büro Basım Evi. Ankara.

Ergin, Muharrem (2009), *Dede Korkut Kitabı-II (İndeks-Gramer),* 4. Baskı, Türk Dil Kurumu Yayınları, Ankara.

Ergin, Muharrem (2013), *Türk Dil Bilgisi*, Bayrak, İstanbul.

Erkul, Rasih (2007), *Cümle Metin Bilgisi*, 2. Baskı, Anı Yayınları, Ankara.

Ertürk, Halil İbrahim (2020), "Türk Gramerciliğinde Cümle Tasnifleri Üzerine Bir İnceleme", *Journal of Turkish Language and Literature*, *6* (3), s. 404-417.

Finnegan, Ruth (2011),*Why Do We Qoute? The Culture and History of Quotation*, Open Book Publishers, Cambridge.

Gencan, Tahir Nejat (2007), *Dilbilgisi*, Tek Ağaç Eylül Yayınları, Ankara.

Gencan, Tahir Nejat vd. (1974), *Yazın Terimleri Sözlüğü*, Türk Dil Kurumu Yayınları, Ankara.

Genette, Gérard (2020), *Anlatının Söylemi*, (Çev. Ferit Burak Aydar), Ayrıntı Yayınları, İstanbul.

Gökyay, Orhan Şaik (1973), *Dedem Korkudun Kitabı*, Millî Eğitim Basımevi, İstanbul.

Götz, Manfred (2011), "Orhan Pamuk'un Romanlarındaki Dolaylı ve Dolaysız Anlatım Türleri", *38. Uluslararası Asya ve Kuzey Afrika Çalışmaları Kongresi (ICANAS) II. Cilt* içinde s. 663-666, Atatürk Kültür, Dil ve Tarih Yüksek Kurumu Yayınları, Ankara.

Gül, Münteha (2006), *Evliya Çelebi Seyahatnâmesi'nde Başkasına Ait Söz ve Düşünce Aktarımı*, Yayımlanmamış Doktora Tezi, Ondokuz Mayıs Üniversitesi Sosyal Bilimler Enstitüsü, Samsun.

Güldemann, Tom vd. (2002), "A comprehensive bibliography of reported discourse", Tom Güldemann ve Manfred von Roncador (Eds.), *Reported Discourse: A Meeting Ground for Different Linguistic Domains* içinde s. 363-416, John Benjamins Publishing Company, Amsterdam.

Gülensoy, Tuncer (2007), *Türkiye Türkçesindeki Türkçe Sözcüklerin Köken Bilgisi Sözlüğü*, Türk Dil Kurumu Yayınları, Ankara.

Gülsevin, Gürer (1990), "Türkçede -sa Şart Gerundiumu Üzerine", *Türk Dili*, (467), s. 276-279.

Gülsevin, Sema (2020), "Tümce Türleri I", Erdoğan Boz (Ed.), *Türkiye Türkçesi IV Sözdizimi* içinde s. 121-137, Gazi Kitabevi, Ankara.

Hacıeminoğlu, Necmettin (1984a), *Türk Dilinde Edatlar*, 3. Baskı, Millî Eğitim Basımevi, İstanbul.

Hacıeminoğlu, Necmettin (1984b), *Yapı Bakımından Türk Dilinde Fiiller*, Cönk Yayınları, İstanbul.

Hatiboğlu, Vecihe (1972), *Türkçenin Sözdizimi*, Türk Dil Kurumu Yayınları, Ankara.

Hengirmen, Mehmet (2007), *Türkçe Dilbilgisi*, 9. Baskı, Engin Yayınları, Ankara.

Hengirmen, Mehmet (2009), *Dilbilgisi ve Dilbilim Terimleri Sözlüğü*, 3. Baskı, Engin Yayınları, Ankara.

Hodges, Adam (2015), "Intertextuality in Discourse", Deborah Tannen, Heidi E. Hamilton ve Deborah Schiffrin (Eds.), *The Handbook of Discourse Analysis* içinde s. 42-60, John Wiley & Sons, Chichester.

Holt, Elizabeth (2009), "Reported Speech", Sigurd D'hondt, Jan-Ola Östman ve Jef Verschueren (Eds.), *The Pragmatics of Interaction* içinde s. 190-205, John Benjamins, Amsterdam.

Hunutlu, Ümit (2015), *Köktürk ve Uygur Türkçesinde Yan Cümleler*, Gazi Kitabevi, Ankara.

Hunutlu, Ümit (2017), *Cümle Nitelikleri Yönüyle Türkçe Atasözleri*, Gazi Kitabevi, Ankara.

İmer, Kamile vd. (2019), *Dilbilim Sözlüğü*, 3. Baskı, Boğaziçi Üniversitesi Yayınevi, İstanbul.

Jahn, Manfred (2015), *Anlatıbilim Anlatı Teorisi El Kitabı*, 2.Baskı, (Çev. Bahar Dervişcemaloğlu), Dergâh Yayınları, İstanbul.

Janssen, Theo A.J.M. ve Wurff, Wim Van Der (Eds.) (1996), *Reported Speech Forms and Functions of The Verb*, John Benjamins Publishing Company, Amsterdam.

Johansen, Marianne (2011), "Agency and responsibility in reported speech", *Journal of Pragmatics*, (43), s. 2845-2860.

Karaağaç, Günay (2009), *Türkçenin Söz Dizimi*, Kesit Yayınları, İstanbul.

Karahan, Leylâ (1994), "-sa/-se Eki Hakkında", *Türk Dili*, *516*, s. 471-474.

Karahan, Leylâ (2011), "Türkçede Birleşik Cümle Problemi", *Türk Gramerinin Sorunları (22-23 Ekim 1993) Bildiriler* içinde s. 36-42, Türk Dil Kurumu Yayınları, Ankara.

Karahan, Leylâ (2015), *Türkçede Söz Dizimi*, 22. Baskı, Akçağ Yayınları, Ankara.

Karaörs, Metin (2011), "Cümle Bilgisinde İsimlendirme, Sınıflandırma ve Tahlil Metotlarının Birliği", *Türk Gramerinin Sorunları Toplantısı (22-23 Ekim 1993) Bildiriler* içinde s. 21-35, Türk Dil Kurumu Yayınları, Ankara.

Karasoy, Yavuz ve Yavuz, Osman (2004), "Dede Korkut'ta ayıt- / eyit-; eyit- / yit- / it- ve aşıt / işit Kelimeleri Üzerine", *Bilig*, (28), s. 101-115.

Kartallıoğlu, Yavuz (2001), "Tonyukuk Yazıtının Kelime Dünyası", *Abant İzzet Baysal Üniversitesi Eğitim Fakültesi Dergisi*, *1* (1), s. 106-116.

Kerimoğlu, Caner (2007), "Türkçe Dil Bilgisi Öğretiminde Söz Dizimi ile İlgili Kabuller Üzerine II (Cümle Öğeleri)", *Dokuz Eylül Üniversitesi Buca Eğitim Fakültesi Dergisi*, (20), s. 119-129.

Kerimoğlu, Caner (2014), *Türkiye Türkçesi ve Tatar Türkçesinin Karşılaştırmalı Söz Dizimi*, Türk Dil Kurumu Yayınları, Ankara.

Kerimoğlu, Caner (2016a), *Genel Dilbilime Giriş*, 3. Baskı, Pegem Yayınları, Ankara

Kerimoğlu, Caner (2016b), "Sözcük Öbeği Olarak Cümle ve Bir Öbek Önerisi", *Türkiyat Mecmuası*, *26* (2), s. 241-245.

Kerimoğlu, Caner (2016c), *Sorularla Dilbilgisi Yazımı ve Öğretimindeki Tartışmalar Dilbilgisi Yazımı ve Öğretimi*, Pegem Akademi Yayıncılık, Ankara.

Kıran, Ayşe (Eziler) (2003), "Dilde Çokseslilik", *Günümüz Dilbilim Çalışmaları* içinde s. 175-192, Multilingual Yayınları, İstanbul.

Koç, Mustafa (1999), "Ana Cümle Yüklemi 'Sanmak' Fiilli Birleşik Cümleler", *İlmî Araştırmalar*, (8), s. 177-187.

Korkmaz, Zeynep (1992), *Gramer Terimleri Sözlüğü*, Türk Dil Kurumu Yayınları, Ankara.

Korkmaz, Zeynep (2000), "Batı Dilleri ve Türk Dili Grameri Üzerindeki Etkileri", *TDAY-Belleten 1997*, s. 49-54, Türk Dil Kurumu Yayınları, Ankara.

Kornfilt, Jaklin (1997), *Turkish*, Routledge, London.

Kükey, Mazhar (1975), *Uygulamalı Örneklerle Türkçe'nin Sözdizimi*, Kardeş Matbaası, Ankara.

Larson, Mildred Lucille (1978), *The Functions of Reported Speech in Discourse*, Summer Institute of Linguistics and The University of Texas at Arlington, Dallas.

Leech, G. N. ve Short, M. H. (1981), *Style in Fiction: A Linguistic Introduction to English Fictional Prose*, Longman, London.

Li, Charles N. (1986), "Direct speech and indirect speech: A functional study", Florian Coulmas (Ed.), *Direct and Indirect Speech* içinde s. 29-45, Mouton de Gruyter, Berlin.

Mathis, Terrie Dawn (1991), *The Form and Function of Constructed Dialogue in Reported Discourse,* Louisana State University Historical Dissertations and Theses.

McHale, Brian (1978), "Free Indirect Discourse: A Survey of Recent Accounts", *PTL: A Journal for Descriptive Poetics and Theory of Literature 3*, s. 249-287.

Özkan, Abdurrahman vd. (2016), *Türkiye Türkçesi Söz Dizimi*, Palet Yayınları, Konya.

Özkan, Mustafa (2004), "Eski Türkiye Türkçesinde *ki* / *kim* Bağlaçlarının Kullanılışı Üzerine", *İstanbul Üniversitesi Edebiyat Fakültesi Türk Dili ve Edebiyatı Dergisi*, *31*, s. 243-255.

Özkan, Mustafa ve Sevinçli, Veysi (2013), *Türkiye Türkçesi Söz Dizimi*, 6. Baskı, Akademik Kitaplar, İstanbul.

Özmen, Mehmet (2004), "Divanü Lügati't-Türk'te ve Kutadgu Bilig'de 'aymak' Fiiliyle Kurulan Dolaysız Anlatım Cümleleri Üzerine", *Türk Dilleri Araştırmaları*, (14), s. 67-77.

Özmen, Mehmet (2008), "Türkçede Dolaysız Anlatım", Yusuf Çotuksöken ve Nafi Yalçın (Haz.), *20. Ulusal Dilbilim Kurultayı Bildirileri (12-13 Mayıs 2006)* içinde s. 265-275, Maltepe Üniversitesi Yayınları, İstanbul.

Özmen, Mehmet (2016), *Türkçenin Sözdizimi*, 2. Baskı, Karahan Kitabevi, Adana.

Özünlü, Ünsal (1983), "Yazınsal Metinlerde Konuşma ve Düşünce Aktarımı", *Türk Dili*, (373), s. 16-30.

Özünlü, Ünsal (2001), *Edebiyatta Dil Kullanımları*, Multilingual Yayınları, İstanbul.

Partee, Barbara H. (1973), "The Syntax and Semantics of Quotation", Stephen R. Anderson ve Paul Kiparsky (Eds.), *A Fetschrift for Morris Halle* içinde s. 410-418, Holt, Rinehart ve Winston, New York.

Sarıca, Bedri (2015), *Türkçe Cümle Bilgisi*, Anı Yayıncılık, Ankara.

Sağlam, Sıtkı (1977), *Türkçenin Sözdizimi Örneklerle Tümce Çözümlemeleri*, Güneydoğu Modern Matbaa, Diyarbakır.

Savran, Hülya (1999), "Birleşik Cümle Üzerine", *Türk Dili Dil ve Edebiyat Dergisi*, Nisan, *1* (568), s. 325-330.

Sertkaya, Osman Fikri (2017), "Köl Tigin (K-10)'da Geçen Öd Teŋri 'Zaman Tanrısı' ile İlgili Fiili Yaşamak 'Yaşamak' mı, Yasamak 'Tanzim Etmek, Düzenlemek' mi, Yoksa Aymak 'Demek, Söylemek' mi Okumalıyız?", *JOTS*, *1* (2), s. 55-63.

Sözer, Zeki (2004), *Türkçe'de Dolaylı Anlatım ve Kimi Yan Cümleler*, Dilmer Yayınları, İstanbul.

Şimşek, Rasim (1987), *Örneklerle Türkçe Söz Dizimi*, Kuzey Gazetecilik Matbaacılık ve Ambalaj San. A.Ş., Trabzon.

Tannen, Deborah (2007), *Talking Voices. Repetition, Dialogue and Imagery in Conversational Discourse*, Cambridge University Press, New York.

Tekin, Şinasi (2014), *İştikakçının Köşesi Türk Dilinde Kelimelerin ve Eklerin Hayatı Üzerine Denemeler*, Dergâh Yayınları, İstanbul.

Tietze, Andreas (2002), *Tarihi ve Etimolojik Türkiye Türkçesi Lugatı*, Simurg Yayınları, İstanbul.

Tiken, Kamil (2004), *Eski Türkiye Türkçesinde Edatlar, Bağlaçlar, Ünlemler ve Zarf Fiiller*, Türk Dil Kurumu Yayınları, Ankara.

Tolkun, Selahittin (2009), *Özbekçede Fiilimsiler*, Dijital Sanat Yayınları, İstanbul.

Tulum, Mertol (1978), *Sinan Paşa, Ma'ârif-nâme (Metin ve Ki'li Birleşik Cümleler Üzerinde Bir İnceleme),* Yayımlanmamış Doçentlik Tezi, İstanbul.

Tulum, Mertol (1994), "Orhon Yazıtlarında Birleşik Cümleler ve Baş Cümle ile Yardımcı Cümle İlişkileri", *TDAY-Belleten 1990*, s. 193-205, Türk Dil Kurumu Yayınları, Ankara.

TDK (2009), *Tarama Sözlüğü*, (Haz. Ömer Asım Aksoy ve Dehri Dilçin), 3. Baskı, Türk Dil Kurumu Yayınları, Ankara.

TDK (2011), *Türkçe Sözlük*, 11. Baskı, Türk Dil Kurumu Yayınları, Ankara.

Usta, Çiğdem (2014), "Özne Türlerinin Tasnifine Dair Bir Öneri", *Karadeniz Araştırmaları*, (40), s. 159-160.

Üstünel, Özen Yaylagül (2016), "Kutadgu Bilig'de Düşünce Aktarımı", *Modern Türklük Araştırmaları Dergisi*, *13* (4), s. 166-178.

Üstünova, Kerime (1998), *Dede Korkut Destanları ve Cümleden Büyük Birlikler*, Alfa Yayınları, İstanbul.

Voloşinov, V. N. (2001), *Marksizm ve Dil Felsefesi*, (Çev. Mehmet Küçük), Ayrıntı Yayınları, İstanbul.

Wierzbicka, Anna (1974), "The semantics of direct and indirect discourse", *Papers in Linguistics*, *7* (3-4), s. 267-307.

Wurff, Wim Van Der (2002), "Direct, Indirect and Other Discourse in Bengali Newspapers", Tom Güldemann and Manfred von Roncador (Eds.), *Reported Discourse: A Meeting Ground for Different Linguistic Domains* içinde s. 121-139, John Benjamins Publishing Company, Amsterdam.

Yaylagül, Özen (2005), "Türk Runik Harfli Metinlerde Mental Fiiller", *Modern Türklük Araştırmaları Dergisi*, *2* (1), s. 17-51.

Yılmaz, Ebru Özlem (2018), *Kurmaca Anlatıda Sözün ve Düşüncenin Temsili*, Yayımlanmamış Doktora Tezi, Ege Üniversitesi Sosyal Bilimler Enstitüsü, İzmir.

Yörük, Yaşar (1985), *Örnekli Uygulamalı Tümce Bilgisi "Sözdizimi"*, Eğitim Yayınları, Ankara.

Yüksel, Semahat (2006), *Türkçe'de Biçim ve Cümle Dersleri*, Multilingual Yayınları, İstanbul.

Zülfikar, Hamza (1995), "Girişik Cümle Sorunu", *Türk Dili*, *522*, s. 643-648.

Zwicky, Arnold M. (1974), "Bibliography IV: direct and indirect discourse", *Ohio State University Working Papers in Linguistics 17*, s. 198-205.

ENFLASYON HEDEFLEMESİ STRATEJİSİNDE DÖVİZ KURU

DR. SEVDAGÜL DENGİZ

EĞİTİM
yayınevi

ENFLASYON HEDEFLEMESİ STRATEJİSİNDE DÖVİZ KURU

Dr. Sevdagül Dengiz

Genel Yayın Yönetmeni: Yusuf Ziya Aydoğan (yza@egitimyayinevi.com)
Genel Yayın Koordinatörü: Yusuf Yavuz (yusufyavuz@egitimyayinevi.com)
Sayfa Tasarımı: Eğitim Yayınevi Grafik Birimi
Kapak Tasarımı: Eğitim Yayınevi Grafik Birimi

T.C. Kültür ve Turizm Bakanlığı
Yayıncı Sertifika No: 47830

ISBN: 978-625-6408-52-4
1. Baskı, Mart 2023

Baskı-Cilt
Uzun Dijital Matbaacılık
İstanbul Cad. İstanbul Çarşısı No: 48/48 - 49 İskitler 06070 / Ankara
Matbaa Sertifika No: 47865

Kütüphane Kimlik Kartı

ENFLASYON HEDEFLEMESİ STRATEJİSİNDE DÖVİZ KURU
Dr. Sevdagül Dengiz
124 s., 165x240 mm
Kaynakça var, dizin yok.
ISBN: 978-625-6408-52-4

Copyright © Bu kitabın Türkiye'deki her türlü yayın hakkı Eğitim Yayınevi'ne aittir. Bütün hakları saklıdır. Kitabın tamamı veya bir kısmı 5846 sayılı yasanın hükümlerine göre kitabı yayımlayan firmanın ve yazarlarının önceden izni olmadan elektronik/mekanik yolla, fotokopi yoluyla ya da herhangi bir kayıt sistemi ile çoğaltılamaz, yayımlanamaz.

EĞİTİM
yayınevi

Yayınevi Türkiye Ofis: İstanbul: Eğitim Yayınevi Tic. Ltd. Şti., Atakent mah. Yasemen sok. No: 4/B, Ümraniye, İstanbul, Türkiye

Konya: Eğitim Yayınevi Tic. Ltd. Şti., Fevzi Çakmak Mah. 10721 Sok. B Blok, No: 16/B, Safakent, Karatay, Konya, Türkiye
+90 332 351 92 85, +90 533 151 50 42, 0 332 502 50 42
bilgi@egitimyayinevi.com

Yayınevi Amerika Ofis: New York: Egitim Publishing Group, Inc.
P.O. Box 768/Armonk, New York, 10504-0768, United States of America
americaoffice@egitimyayinevi.com

Lojistik ve Sevkiyat Merkezi: Kitapmatik Lojistik ve Sevkiyat Merkezi, Fevzi Çakmak Mah. 10721 Sok. B Blok, No: 16/B, Safakent, Karatay, Konya, Türkiye
sevkiyat@egitimyayinevi.com

Kitabevi Şubesi: Eğitim Kitabevi, Şükran mah. Rampalı 121, Meram, Konya, Türkiye
+90 332 499 90 00
bilgi@egitimkitabevi.com

İnternet Satış: www.kitapmatik.com.tr
+90 537 512 43 00
bilgi@kitapmatik.com.tr

kitapmatik
İlk okuyan siz olun
İnternetteki kitapçınız

KAYNAKÇA

Ağcadağ, D., (2021), Türkiye'de Sanayi Sektörü için Hammadde İthalatını Belirleyen Faktörlerin Analizi: 2008-2020, Ankara: Sonçağ Yayıncılık.

Alacahan, N. D., (2011), Enflasyon Hedeflemesi Uygulayan Ülkelerde Enflasyon Döviz Kuru ilişkisi ve Türkiye Uygulaması, İstanbul Üniversitesi Sosyal Bilimler Enstitüsü İktisat Anabilim Dalı, Doktora Tezi, İstanbul.

Alparslan, M. ve Erdönmez, P. A., (2000), Enflasyon Hedeflemesi, Bankacılar Dergisi, Sayı: 35, ss. 1-28.

Arat, K., (2003), Türkiye'de Optimum Döviz Kuru Rejimi Seçimi ve Döviz Kurlarından Fiyatlara Geçiş Etkisinin İncelenmesi, Uzmanlık Yeterlilik Tezi, Türkiye Cumhuriyet MB, Dış İlişkiler Genel Müdürlüğü, Ankara.

Ayres, K., Belasen, A. R. and Kutan, A. M., (2014), Does Inflation Targeting Lower Inflation and Spur Growth?, Journal of Policy Modeling, 6109, pp. 1-16.

Aysan, M. A., (2018), Dünyada ve Osmanlı Devletinde Enflasyon, Accounting and Financial History Research Journal, 14, ss. 92-123.

Bacchetta, P. and Wincoop, E. V., (2005), ATheory of the Currency Denomination of International Treade, Journal of International Economics 67, pp. 295-319.

Baldwin, R., (1988), Hysteresis in Import Prices: The Beachhead Effect, NBER Working Paper Series, No. 2545, pp. 1-27.

Balls, E., Howat, J. and Stansbury, A., (2016), Central Bank Independence Revisited: After the Financial Crisis, What Should a Model Central Bank Look Like? M-RCBG Associate Working Paper Series, 67, pp. 1-113.

Baltagi, B. H., (2005), Econometric Analysis of Panel Data, Third Edition, John Wiley & Sons, Ltd, England.

Baqueiro A., León, A. D. and Torres, A., (2003), Fear of Floating or Fear of Inflation? The Role of the Exchange Rate Pass-Through, BIS Papers No. 19, pp. 338-354.

Batini, N. and Laxton, D., (2007), "Under What Conditions Can Inflation Targeting Be Adopted? The Experience of Emerging Markets". Central Banking Analysis and Economic Policies Book Series, 11: pp. 467-506.

Bayraktutan, Y. and Arslan, İ., (2003), Türkiye'de Döviz Kuru, İthalat ve Enflasyon İlişkisi: Ekonometrik Analiz (1980-2000). Afyon Kocatepe Üniversitesi, İ.İ.B.F. Dergisi, pp. 89-104.

Beck, N. and Katz, J. N., (1995), What to Do (and not to do) with Time Series Cross-Section Data, American Political Science Review No.89, pp. 634-647.

Beladi, H., Chakrabarti, A. and Marjit, S., (2010), Exchange Rate Pass-Through: A Generalization, Journal of Mathematical Economics**,** 46, pp. 493–504.

Bernanke, B. and Mishkin, F. S., (1992), Central Bank Behavior and the Strategy of Monetary Policy: Observations from Six Industrialized Countries, NBER Macroeconomics Annual, pp. 183-228.

Bernanke, B. S. and Mishkin, F. S., (1997), Inflation Targetting: A New Framework for Monetary Policy? Journal of Economic Perspectives 11(2),(Spring), pp. 97-116.

Billmeier, A. and Bonato, L., (2002), Exchange Rate Pass Through and Monetary Policy in Croatia, IMF Working Paper, WP/ 02/109, pp. 1-35.

Bjornland, H. C., (2009), Monetary Policy and Exchange Rate Overshooting: Dornbusch was Right After All, Journal of International Economics, No. 79, pp. 64-77.

Blundeel, R. and Bond, S., (2008), Initial Conditions and Moment Restrictions in Dynamic Panel Data Models, Journal of Econometrics, 87, pp. 115-143.

Calvo, A. G., Izquierdo, A. and Talvi, E., (2003). "Sudden Stops, the Real Exchange Rate and Fiscal Sustainability: Argentina's Lessons," IADB Working Paper No. 469, pp. 1-50.

Calvo, G. A., (2000), Capital Markets and the Exchange Rate, With Special Reference to the Dollarization Debate in Latin America, University of Maryland, Universidad T. Di Tella and NBER, pp. 1-45.

Campa, M. J. and Goldberg, L. S., (2002), Exchange Rate Pass Through into Import Prices: A Macro or Micro Phenomenon? NBER Working Paper Series, No. 8934, pp. 1-34.

Carissa, N and Khoirudin, R., (2020). The factors affecting the rupiah exchange rate in Indonesia, Jurnal Ekonomi Pembangunan Volume 18 (1): 37-46, June 2020 P-ISSN: 1829-5843; E-ISSN: 2685-0788.

Cavoli, T. and Rajan, R., (2003), Exchange Rate Arrangement for East Asia Post-Crisis: Examining the Case for Open Economy Inflation Targeting, Centre for International Economic Studies Discussion Paper, No. 0310, pp. 1-45.

Chasanah, A. N. and Ristanto, R.H., (2022), Factors Affectıng The Rupıah Exchange Rate Durıng The Covıd 19 Pandemıc, Journal of Economics and Public Health, Vol 1 No 2, pp. 79-88.

Choudhri, E. İ. and Hakura, D. S., (2001), Exchange Rate Pass Through to Domestic Prices: Does the Inflationary Environment Matter?, IMF Working Paper WP 01/194, pp. 1-36.

Choudhri, E. U., Faruqee H. and Hakura, D. S., (2005), Explaining the Exchange Rate Pass Through in Different Prices, Journal of International Economics 65, pp. 349-374.

CNB Czech National Bank, (2022), History of the CNB's Inflation Target.

Corsetti, G., Dedola, L. and Leduc, S., (2005), DSGE Models of High Exchange-Rate Volatility and Low Pass-Through, International Finance Discussion Papers No. 845, pp. 1-45.

Croce, E. and Hhan, M. S., (2000), Monetary Regimes and Inflation Targeting, Finance and Development, pp. 48-51.

De Mendonça, H. F., (2007), Empirical Evidence from Fourteen Countries with Explicit Inflation Targeting, Applied Economics Letters, ISSN: 1350-4851, pp. 572-576.

Devereux, M. B. and Engel, C., (2002), Exchange Rate Pass Through, Exchange Rate Volatility and Exchange Rate Disconnect, Journal of Monetary Economics No. 49, pp. 913-940.

Devereux, M. B. and Yetman, J., (2002), Price Setting and Exchange Rate Pass Through: Theory and Evidence, HKIMR Working Paper No. 22, pp. 1-35.

Devereux, M. B., (2006), Exchange Rate Policy and Endogenous Price Flexibility, International Macroeconomics, Discussion Paper Series, No, 4121, pp. 1-37.

Devereux, M. B., Engel, C. and Storgaard, P. E., (2004), Endogenous Exchange Rate Pass Through When Nominal Prices are Set in Advance, Journal of International Economics 63, pp. 263-291.

Dixit, A., (1989), Hysteresis, Import Penetration and Exchange Rate Pass Through, The Quarterly Journal of Economics, Vol. CIV, Issue 2, pp. 205-229.

Dodge, D., (2002), Inflation Targeting in Canada: Experience and Lessons, The North American Journal of Economics and Finance, 13, pp. 113-124.

Dolores, R. M., (2010), Exchange Rate Pass-Through in New Member States and Candidate Countries of the EU, International Review of Economics and Finance, No. 19, pp. 23-35.

Domaç, İ. and Mendoza, A., (2004), Is There Room for Foreign Exchange Interventions under an Inflation Targeting Framework? Evidence From Mexico and Turkey, World Bank Policy Research Working Paper 3288, pp. 1-33.

Ebiringa, O. T. and Anyaoğu, N. B., (2014), Exchange Rate, Inflation and Interest Rates Relationships: An Autoregressive Distributed Lag Analysis, Journal of Economics and Development Studies, Vol.2, No.2, pp. 263-279.

Edwards, S., (2006), The Relationship Between Exchange Rates and Inflation Targeting Revisited, NBER Working Paper Series, Working Paper 12163, pp. 1-47.

Flamini, A., (2003), CPI Inflation Targeting and Exchange Rate Pass-Through, Econ WPA in its Series Macroeconomics, Princeton University, GIIS, pp. 1-45.

Fraga, A., Golfajn, I. and Minella, A., (2003), Inflation Targeting in Emerging Market Economies, NBER Macroeconomics Annual Vol. 18, pp. 365-400.

Frenkel, J. A. and Rodriquez, C. A., (1982), Exchange Rate Dynamics and the Overshooting Hypothesis, NBER Working Paper Series, No. 832, pp. 1-33.

Friedman, B. M. and Kuttner, K., (1996), A Price Target For US Monetary Policy? Lesson From the Experience with Money Growth Targets, Brookings Papers on Economic Activity 1, pp. 77-125.

Froot, K. A. and Klemperer, P., (1989), Exchange Rate Pas Through When Market Share Matters, NBER Working Paper Series, No. 2542, pp. 1-42.

Gagnon, J. E. and Ihring, J., (2004), Monetary Policy and Exchange Rate Pass Through, International Journal of Finance of Economics, No. 9, pp. 315-338.

Garcia, C. J. and Restrepo, J. E., (2001), Price Inflation and Exchange Rate Pass Through in Chile, Working Papers of the Central Bank of Chile, No. 128, pp. 1-35.

Gartner, M., (1993), Macroeconomics Under Flexible Exchange Rates, Harvester, New York.

Giddy, I. H. and Dufey, G., (1975), The Random Behavior of the Flexible Exchange Rates: Implications for Forecasting, Journal of International Business Studies, Vol. 6, Issue 1, pp. 1-32.

Goldfajn, I. and Werlang, S. R. C., (2000), The Pass Through from Depreciation to Inflation: A Panel Study, Banco Central de Brasil Working Paper No. 423, pp. 1-46.

Gözen, M. Ç., (2018), Başlıca Döviz Kuru Belirleme Yaklaşımları ve Seçilmiş Yaklaşımların Etkinliğinin Türkiye Örneğinde Test Edilmesi, Kocaeli Üniversitesi, Sosyal Bilimler Enstitüsü İktisat Anabilim Dalı, Doktora Tezi.

Greene, W. H. (2018), *Econometric analysis* (8th edition). New York: Pearson Education.

Gujarati, D.N. and Porter, D.C. (2009). Basic Econometric, New York: Mc Graw Hill Inc.

Gujarati, D. N., (2016), Örneklerle Ekonometri, Çeviri: Bolatoğlu, N. Ankara: Bb101 Yayınları.

Gust, C., Leduc, S. and Vigfusson, R., (2010), Trade Integration, Competition and the Decline in Exchange Rate Pass Through, Journal of Monetary Economics, pp. 309-324.

Gül, E., Ekinci, A. ve Gürbüz, A. A., (2006), Enflasyonla Mücadelede Enflasyon Hedeflemesi: Kavramlar, İşleyiş ve Türkiye Örneği, Ekin Kitabevi, Bursa.

Hall, R. E. and Mankiw, N. G., (1993), Nominal Income Targeting, pp. 71-94.

Ho, C. and McCauley, R. N., (2003), Living With Flexible Exchange Rates: Issues and Recent Experience in Inflation Targeting Emerging Market Economies, BIS Working Papers, No. 130, pp. 1-55.

Hooper, P. and Mann, C. L., (1989), Exchange Rate Pass-Through in the 1980s: The Case of U.S. Imports of Manufactures, Brookings Papers on Economic Activity, Vol. 1989, No. 1 pp. 297-337.

Hsiao, C., (2003), Analysis of Panel Data, Cambridge: Cambridge University Press.

Hsiao, C., (2005), Why Panel Data? Invited Eminent Paper Series, The Singapore Economic Review, Vol. 50, No. 2, pp. 143-154.

https://www.economicshelp.org/blog/glossary/skimpflation.

https://data.imf.org/regular.aspx?key=63087881. Erişim Tarihi: 17.04.2022.

https://databank.worldbank.org/source/world-development-indicators. Erişim Tarihi: 17.04.2022.

https://www.bankofcanada.ca/publications/annual-reports-quarterly-financial reports/annual-report-2020/monetary-policy/

https://www.bcentral.cl/en/home (03.06.2022)

https://www.britannica.com/place/Bank-of-Japan (02.06.2022)

https://www.cb.is/monetary-policy/inflation-target/ (03.06.2022)

https://www.federalreserve.gov/ (03.06.2022)

https://www.hazine.gov.tr/tr-TR/Istatistik-Sunum Sayfasi?mid=59&cid=12&nm=167

https://www.nbp.pl/homen.aspx?f=/en/onbp/polityka_pieniezna.html (02.06.2022)

https://www.snb.ch/en/ (03.06.2022)

Hüfner, F. P. and Schröder, M., (2002), Exchange Rate Pass Through the Consumer Prices: A European Perspective, ZEW Discussion Papers No. 02-20, pp. 1-32.

Hyder, Z. and Shah, S., (2004), Exchange Rate Pass-Through to Domestic Prices in Pakistan, State Bank of Pakistan Working Paper Series No. 5, pp. 1-20.

Ito, T. and Sato, K., (2006), Exchange Rate Changes and Inflation in Post Crisis Asian Economies :VAR Alalysis of the Exchange Rate Pass Through, NBR Working Paper Series, 12395, pp. 1-49.

İğdeli, A. ve Sever, E., (2015), Gelişmiş ve Gelişmekte Olan Ülkelerde Enflasyon Hedeflemesi Stratejisi ve Ekonomik Performans: Ülkeler arası Mukayeseli Bir Analiz, Sosyal ve Beşeri Bilimler Araştırmaları Dergisi, Cilt 17- Sayı 36, ss. 116-137.

Johnson, D., (2002), The Effect of Inflation Targeting on the Behavior of Expected Inflation : Evidence from an 11 country panel, Journal of Monetary Economics, 49, pp. 1521-1538.

Karaca, O., (2006), Enflasyon Hedeflemesi Gelişmekte Olan Ülkelerde Çalışır mı?, Türkiye Ekonomi Kurumu Tartışma Metni 2006/12, ss. 1-17.

Katz, M. H., (2011), Multivariable Analysis: A Practical Guide for Clinicians and Public Health Researchers, Cambridge: Cambridge University Press.

Kenen, P. B. and Pack, C., (1980), Exchange Rates, Domestic Prices and the Adjustment Process, Occasional Papers No. 1, pp. 1-56.

Kenny, G. and McGettigan, D., (1996), Exchange Rate Pass-Through and Irish Import Prices Economic Analysis, Research and Publications Department, Central Bank of Ireland, Technical Paper 6/RT/96, P.O. Box 559, Dublin 2, pp. 1-24.

Khodeir, A. N., (2012), Towards Inflation Targeting ın Egypt:The Relationship Between Exchange Rate and Inflation, Sajems Ns 15, No. 3, pp. 325-332.

Kılıçarslan, E., (2016), Döviz Kuru ve Makroekonomik Etkileri, Hitit Üniversitesi, Sosyal bilimler Enstitüsü, İktisat Anabilim Dalı, Yüksek Lisans Tezi, Çorum.

King, M., (1997), "Changes in UK Monetary Policy: Rules and Discretion in Practice, Journal of Monetary Economics, 39, pp. 81-97.

Krugman, P. R., Obstfeld, M. and Melitz, M. J., (2017), Uluslararası İktisat içinde Uzun Dönemde Fiyat Düzeyleri ve Döviz Kuru, çev. Özsoy, O., Palme Yayıncılık.

Kurihara, Y., (2013), Does Adoption of Inflation Targeting Reduce Exchange Rate Volatility and Enhance Economic Growth?, Journal of World Economic Research, 2(6), pp. 104-109.

Levin, A., Lin, C. F. and Chu, J., (2002), Unit Root Tests in Panel Data: Asymptotic and Finite-Sample Properties, Journal of Econometrics, 108, pp. 1-24.

Liu, L. G. and Tsang, A., (2008), Exchange Rate Pass-Through to Domestic Inflation in Hong Kong, Honk Kong Monetary Authority Working Paper 02, pp. 1-23.

Malatyalı, N. K., (1997), Enflasyon Hedeflemesi, Ülke Uygulamalarına Örnekler ve Türkiye'de Uygulanabilirliği, Devlet Planlama Teşkilatı, Yıllık Programlar ve Konjonktür Değerlendirme Genel Müdürlüğü Çalışma Raporları.

Mallick, S. and Marques, H., (2008), Pass Through of Exchange Rate and Tariffs into Import Prices of India: Currency Depreciation Versus Import Liberalization, Review of International Economics, 16(4), pp. 765-782.

Masson, P. R., Savastano, M. A. and Sharma, S., (1997), The Scope for Inflation Targeting in Developing Countries, IMF Working Paper No. 97/130, pp. 1-53.

McCarthy, J., (2000), Pass Through of Exchange Rates and Import Prices to Domestic Inflation Some Industrialized Economies, Research Department Federal Reserve Bank of New York, pp. 1-53.

Megaravalli, A. V., (2016), Exchange Rate Volatility and its İmpact On Macroeconomic Factors With Respect to İndia Economy. *İnternational Journal of Social Science and Management*.

Menon, J., (1996), The Degree and Determınants of Exchange Rate Pass-Through: Market Structure, Non-Tariff Barriers and Multinational Corporations, The Economic Journal, Vol. 106, No. 435, pp. 434-444.

Mihailow, A., (2005), Exchange Rate Pass Through on Prices in US, German and Japanese Macrodata, University of Essex, pp. 1-50.

Mishkin, F. S. and Posen, A. S., (1997), Inflation Targeting: Lessons From Four Countries, NBER Working Paper No. 6126, pp. 1-134.

Mishkin, F. S. and Savastano, M. A., (2000), Monetary Policy Strategies For Latin America, NBER Workin Paper No. 7617, pp. 1-67.

Mishkin, F. S., (1996), Understanding Finansal Crises: A Developing Country Perspective, World Bank Annual Conference on Development Economics, Washington, pp. 1-57.

Mishkin, F. S., (1998a), The Dangers of Exchange Rate Pegging in Emerging Market Countries, International Finance, 1:1, pp. 81-101.

Mishkin, F. S., (1998b), International Experiences with Different Monetary Policy Regimes, Institute for International Economic Studies Stockholm University, Seminar Paper No. 648, pp. 1-53.

Mishkin, F. S., (1999), International Experiences with Different Monetary Policy Regimes, Journal of Monetary Economics, 43, pp. 579-605.

Mishkin, F. S., (2000), Inflation Targetin in Emerging Market Countries, NBER Working Paper No. 7618, pp. 1-14.

Mishkin, F. S., (2004), Can Inflation Targeting Work in Emerging Market Countries, NBER Working Paper No. 10646, pp. 1-36.

Mishkin, F. S., (2011), *"Merkez bankaları Ne Yapmalıdır? Para Politikasının Amaçları, Stratejisi ve Taktikleri"* içinde Para, Bankacılık ve Finansal Piyasalar, çev. Engin, N. Akademi Yayıncılık.

Mishkin, F. S., (2014), *"Farklı Para Politikaları Rejimleriyle Uluslararası Deneyimler"* içinde Para Politikası Stratejisi çev. Ö.F. Çolak ve A. Zengin, Efil Yayınevi. Ankara.

Montiel, P. J. (1989), Empirical analysis of high-inflation episodes in Argentina, Brazil, and Israel. Staff Papers, 36(3), pp. 527-549.

Nishijima, S., (2005), Government Debt and Inflation Targeting in Brazil, RIEB Discussion Paper Series No. 167, pp. 1-22.

Obstfeld, M. and Rogoff, K., (1995), The Mirage of Fixed Exchange Rate, Journal of Economic Perspectives, Volume 9, No. 4, pp. 73-96.

Obstfeld, M. and Rogoff, K., (1995), The Mirage of Fixed Exchange Rates, Journal of Economic Perspectives, Volume 9, N. 4, pp. 73-96.

Okur, A., (2017), Türkiye Ekonomisinde Faiz Oranı ve Döviz Kurunun Enflasyon Hedefi Üzerine Etkisi, Yalova Sosyal Bilimler Dergisi, sayı 13, ss. 146-165.

Öçal, T., Çolak, Ö. F., Togay, S. ve Eser K., (1997), Para Banka Teori ve Politika, Gazi Kitabevi Yayınları, Ankara.

Öztürk, S., (2009), Enflasyon Hedeflemesi Yaklaşımı: Gelişmiş ve Gelişmekte Olan Ülkelerin Karşılaştırmalı Analizi, Yönetim ve Ekonomi, Cilt:16, Sayı:1, ss. 191-205.

Öztürk, S., Sözdemir, A. and Ülger, Ö., (2014), The Effect of Inflation Targeting Strategy on The Growing Performance of Developed and Developing Countries: Evaluation of Pre and Post Stages of Global Financial Crisis, Procedia-Social and Behavioral Sciences, 109, pp. 57-64.

Pinto, R. and Junior, N., (2006), Inflation Targeting Exchange Rate Pass-Through and "Fear of Floating", Department of Economics University of Kent, Department of Economics Discussion Paper, No. 06,05, pp. 1-37.

Plihon, D., (1995), Döviz Kurları, Cep Üniversitesi, Yeniyüzyıl Kitaplığı, İletişim Yayınları.

Roodman, D., (2009), How to do xtabond2: An Introduction to Difference and System GMM in Stata. The Stata Journal, 9(1), pp: 86-136.

Sek, S. K., Ooi, C. P. and Ismail, M. T., (2012), Investigating the Relationship Between Exchange Rate and Inflation Targeting, Applied Mathematical Sciences, Vol. 6, No. 32, pp. 1571-1583.

Seyidoğlu, H., (2002), Ekonomik Terimler Ansiklopedik Sözlük, 3.Baskı, Güzem Can Yayınları, İstanbul.

Seyidoğlu, H., (2003), Uluslararası Finans, Geliştirilmiş 4. Baskı, Güzem Can Yayınları No. 19, İstanbul.

Seyidoğlu, H., (2009), Uluslararası İktisat Teori, Politika ve Uygulama, Geliştirilmiş 17. Baskı, Güzem Can Yayınları No. 24, İstanbul.

Seyidoğlu, H., (2013), Uluslararası İktisat, Teori Politika ve Uygulamaları, Geliştirilmiş 18. Baskı, Güzem Can Yayınları No. 26, İstanbul.

Sutherland, A., (2005), Incomplete Pass-Through and the Welfare Effects of Exchange Rate Variability, Journal of International Economics 65, pp. 375-399.

Şanlı, B., (2006), Enflasyon Hedeflemesi Uygulamaları ve Türkiye Açısından Değerlendirilmesi, Sosyal Bilimler Dergisi, Sayı 16, ss. 37-56.

Şimşek, M., (2004), Türkiye'de Reel Döviz Kurunu Belirleyen Uzun Dönemli Etkenler, Cumhuriyet Üniversitesi İktisadi ve İdari Bilimler Fakültesi Dergisi, 5/2, ss. 1-24.

Şit, M. ve Karadağ, H., (2019), Döviz Kurunu Belirleyen Ekonomik Faktörler: Türkiye Ekonomisi için ARDL Sınır Testi Uygulaması, Uluslararası İktisadi ve İdari Bilimler Dergisi (IJEAS), (23), ISSN: 1307-9832, ss. 151-168.

Tarı, R., (2014), Ekonometri (10. Basım), Kocaeli: Umuttepe Yayınları.

Tatoğlu, F. Y., (2013), Panel Veri Ekonometrisi, Stata Uygulamalı, Beta Yayınevi, İstanbul.

Taylor, J. B., (2000), Low Inflation, Pass-Through, and the Pricing Power of Firms, Department of Economics, Stanford University, California, CA 94305, USA European Economic Review**,** Volume 44, Issue 7, pp. 1389-1408.

TCMB, (2005), Enflasyon Hedeflemesi Rejiminin Genel Çerçevesi ve 2006 Yılında Para ve Kur Politikası, Sayı: 2005-56. Erişim Tarihi: www.tcmb.gov.tr, 15.03.2022.

TCMB, (2022), Merkez Bankası Para Politikası Çerçevesi. Erişim Tarihi: www.tcmb.gov.tr, 15.03.2022.

Tezgör, A., (2010), Merkez Bankasının Enflasyon Hedeflemesinin Makro Ekonomik Değişkenlere Etkisi, Dumlupınar Üniversitesi, Sosyal Bilimler Enstitüsü, İktisat Anabilim Dalı, Yüksek Lisans Tezi, Kütahya.

Tugcu, C. T. ve Öztürk, S., (2015), Macroeconomic Effects of Inflation Targeting: Evidence from the Middle and High Income Countries, Theoretical and Applied Economics Volume XXII, No. 4(605), pp. 105-112.

Tulk, D., (2004), Exchange Rate Pass-Through: Theory and Evidence, Economics 826: International Finance, pp. 1-9.

Twarowska, K. and Kakol, M., (2014), Analysis of Factors Affecting Fluctuations in the Exchange Rate of Polish Zloty against Euro, Human Capital Without Borders: Management, Knowledge and Learning International Conference, pp. 889-898.

Ünsal, E. M., (2005), Uluslararası İktisat, Teori, Politika ve Açık Ekonomi Makro İktisadı, İmaj Yayınevi, Ankara.

Woo, W. T., (1984), Exchange Rates and the Prices of Nonfood, Nonfuel Products. Brooking Paper on Economic Activity, 2, pp. 511:530.

Yılmaztürk, R. G., (2019), Enflasyon Hedeflemesinin Temel Belirleyicileri: Seçilmiş OECD Ülkeleri için Panel Veri Analizi, Çanakkale Onsekiz Mart Üniversitesi Sosyal Bilimler Enstitüsü, Yüksek Lisans Tezi, Çanakkale.

Yiğit, N., (2006), Enflasyon Hedeflemesi, Ankara Üniversitesi, Sosyal Bilimler Enstitüsü, Yüksek Lisans Tezi, Ankara.

Yurdakul, F., (2016), Döviz Kuru Modellemesi: Türkiye Üzerine Bir Uygulama, Gazi Kitapevi, Ankara.

www.banixo.org.mx (03.06.2022)
www.bankisrail.gov.il (02.06.2022)
www.bankofengland.co.uk (03.06.2022)
www.banrep.gov.co (01.06.2022)
www.bok.or.kr (01.06.2022)
www.cnb.cz (01.06.2022)
www.noreges-bank.no (02.06.2022)
www.rba.gov.au (28.05.2022)
www.rbnz.gov.nz (02.06.2022)
www.riskbank.se (02.06.2022)

TEORİK VE PRATİK BAKIMDAN YEREL EKONOMİK KALKINMAYI ANLAMAK

HALİM TATLI

EĞİTİM
yayınevi

TEORİK VE PRATİK BAKIMDAN YEREL EKONOMİK KALKINMAYI ANLAMAK
Halim Tatlı

Genel Yayın Yönetmeni: Yusuf Ziya Aydoğan (yza@egitimyayinevi.com)
Genel Yayın Koordinatörü: Yusuf Yavuz (yusufyavuz@egitimyayinevi.com)
Sayfa Tasarımı: Eğitim Yayınevi Grafik Birimi
Kapak Tasarımı: Eğitim Yayınevi Grafik Birimi

T.C. Kültür ve Turizm Bakanlığı
Yayıncı Sertifika No: 47830

ISBN: 978-625-6408-82-1
1. Baskı, Nisan 2023

Baskı Cilt
Uzun Dijital Matbaacılık
İstanbul Cad. İstanbul Çarşısı No: 48/48 - 49 İskitler 06070 / Ankara
Matbaa Sertifika No: 47865

Kütüphane Kimlik Kartı

TEORİK VE PRATİK BAKIMDAN YEREL EKONOMİK KALKINMAYI ANLAMAK
Halim Tatlı
208 s., 165x240 mm
Kaynakça var, dizin yok.
ISBN: 978-625-6408-82-1

Copyright © Bu kitabın Türkiye'deki her türlü yayın hakkı Eğitim Yayınevi'ne aittir. Bütün hakları saklıdır. Kitabın tamamı veya bir kısmı 5846 sayılı yasanın hükümlerine göre kitabı yayımlayan firmanın ve yazarlarının önceden izni olmadan elektronik/mekanik yolla, fotokopi yoluyla ya da herhangi bir kayıt sistemi ile çoğaltılamaz, yayımlanamaz.

EĞİTİM
yayınevi

Yayınevi Türkiye Ofis: İstanbul: Eğitim Yayınevi Tic. Ltd. Şti., Atakent mah. Yasemen sok. No: 4/B, Ümraniye, İstanbul, Türkiye

Konya: Eğitim Yayınevi Tic. Ltd. Şti., Fevzi Çakmak Mah. 10721 Sok. B Blok, No: 16/B, Safakent, Karatay, Konya, Türkiye
+90 332 351 92 85, +90 533 151 50 42, 0 332 502 50 42
bilgi@egitimyayinevi.com

Yayınevi Amerika Ofis: New York: Egitim Publishing Group, Inc.
P.O. Box 768/Armonk, New York, 10504-0768, United States of America
americaoffice@egitimyayinevi.com

Lojistik ve Sevkiyat Merkezi: Kitapmatik Lojistik ve Sevkiyat Merkezi, Fevzi Çakmak Mah. 10721 Sok. B Blok, No: 16/B, Safakent, Karatay, Konya, Türkiye
sevkiyat@egitimyayinevi.com

Kitabevi Şubesi: Eğitim Kitabevi, Şükran mah. Rampalı 121, Meram, Konya, Türkiye
+90 332 499 90 00
bilgi@egitimkitabevi.com

İnternet Satış: www.kitapmatik.com.tr
+90 537 512 43 00
bilgi@kitapmatik.com.tr

ilk okuyan siz olun
kitapmatik
İnternetteki kitapçınız

KAYNAKÇA

Aktürk, İ., ve Albeni, M. (2002). Doğal Afetlerin Ekonomik Performans Üzerine Etkisi: 1999 Yılında Türkiye'de Meydana Gelen Depremler ve Etkileri. *Süleyman Demirel Üniversitesi İktisadi ve İdari Bilimler Fakültesi Dergisi*, 7(1), 1-18.

Alden, J. ve Bolan P. (2013). *Regional Development Strategies: A European Perspective*. Routledge.

Altaweel, M. (2020). Central Place Theory, Geographyrealm (Economic Geography), https://www.geographyrealm.com/central-place-theory/ Erişim Tarihi:16.02.2023

Altaweel, M. (2020). Central Place Theory, Geographyrealm (Economic Geography), https://www.geographyrealm.com/central-place-theory/ Erişim Tarihi:16.02.2022

Armstrong, H.W. ve Taylor, J. (2000). *Regional Economics and Policy*, 3. Baskı, Oxford, Blackwell.

Arrow, K.J. (1962). The Economic Implications of Learning by Doing. *The Review of Economic Studies*, 29(3), 155–173.

Avdar, R. (2017). 1999-2011 between Period Arriving Economic Effects of Earthquakes in Turkey. *Econder International Academic Journal*, 1(1), 53-63.

Bahl, L.D., Coelho, O.M., Cutler, R., Marsh, J.A., ve Stephens, R. (1991). Telecommunications and community development. pp. 172-221 in J. Schmandt, F. Williams, F.H. Wilson ve S. Strover (eds.), *Telecommunications and rural development: A study of private and public sector innovation*. New York: Praeger Publishers.

Bakanlar Kurulu Kararı. (2012). Yatırımlarda Devlet Yardımları Hakkında Karar, https://www.resmigazete.gov.tr/eskiler/2012/06/20120619-1.htm, Erişim Tarihi:02.03.2023

Bakanlar Kurulu Kararı. (2018). Cazibe Merkezleri Programı Kapsamında Yatırımların Desteklenmesi Hakkında Karar, https://www.resmigazete.gov.tr/eskiler/2018/01/20180125-2.pdf, Erişim Tarihi:02.03.2023

Barker, T. (1977). International Trade and Economic Growth: An Alternative to the Neoclassical Approach. *Cambridge Journal of Economics*, 1(2), 153–172

Barone, G., ve Mocetti, S. (2014). Natural Disasters, Growth and Institutions: A Tale of Two Earthquakes. *Journal of Urban Economics*, 84, 52–66.

Barro, R. (1991). Economic Growth in A Cross Section of Countries. *Quarterly Journal of Economics*, 106, 407-443.

Barro, R.J. (1990). Government Spending in a Simple Model of Endogenous Growth. *Journal of Political Economy*, 98(5), 103-125.

Barro, R.J., ve Sala-I Martin, X. (1992). Convergence. *Journal of Political Economy*, 100(2), 223–251.

Başol, K. (2012). *Türkiye Ekonomisi*, Türkmen Kitabevi, İstanbul.

Batisse, C. (2002). Dynamic Externalities and Local Growth: A Panel Data Analysis Applied to Chinese Provinces. *China Economic Review,* 13, 231–251.

Beer, A., Haughton, G., ve Maud A. (2003). Developıng Locally, an International Comparison of Local and Regional Economic Development, The Policy Press University of Bristo. http://ndl.ethernet.edu.et/bitstream/123456789/14058/2/28-Andrew%20Beer.pdf Erişim Tarihi:03.02.2023.

Begin-Gillis, M., Sam, K.L., ve Yule, A. (2014). Creating A Strategic, Plan For Local Economic Development: A Guide, e Federation of Canadian Municipalities - Caribbean Local Economic Development Project, http://www.oas.org/en/sedi/dsd/biodiversity/sustainable_cities/sustainable_communities/events/sc%20course%20jamaica%202016/module%20vi/ref-led-planning-framework-and-guide-%E2%80%931412.pdf, Erişim Tarihi:14.02.2023

Blair, J.P., ve Premus, R. (1987). Major Factors in Industrial Location: A Review. *Economic Development Quarterly*, I(February 1987), 72-85

Blair, J.S. (1995), *Local Economic Development: Analysis and Practice,* Sage Publication, London.

Bondonio, D., ve Greenbaum, R.T. (2007). Do Local Tax Incentives Affect Economic Growth? What Mean Impacts Miss in The Analysis of Enterprise Zone Policies. *Regional Science and Urban Economics*, 37(1), 121-136.

Boström, M. (2012). A Missing Pillar? Challenges in Theorizing and Practicing Social Sustainability: Introduction to the Special Issue. *Sustainability: Science, Practice and Policy*, 8(1), 3-14

Boyes, W., ve Melvin, M. (2012). *Fundamentals of Economics*, Cengage Learning; 6th ed. Basım, United Kingdom.

Brata, A.G., de Groot, H.L.F. ve Zant, W. (2018). The Impact of the 2006 Yogyakarta Earthquake on Local Economic Growth. *Economics of Disasters and Climate Change*, 2, 203–224.

Breusch, T.S., ve Pagan, A.R. (1980). The Lagrange Multiplier Test and its Applications to Model Specification in Econometrics. *The Review of Economic Studies*, 47(1), 239- 253.

Brinkman, R. (1995). Economic Growth versus Economic Development: Toward a Conceptual Clarification. *Journal of Economic*, 29(4), 1171–1188.

Britannica, (2013). Metropolitan Area, https://www.britannica.com/topic/metropolitan-area, Erişim Tarihi: 03.03.2023

Britannica, (2022). Fordizm, https://www.britannica.com/topic/Fordism, Erişim Tarihi: 27.04.2022.

Brulhart, M. (1998). Economic Geography, Industry Location and Trade: The Evidence. *World Economy*, 21(6), 775-801.

Camejo, A., ve Gallicchio, E. (2004). Desarrollo Local y Descentralización en América Latina: Nuevas Alternativas de Desarrollo. Centro Latinoamericano de Economía Humana, Programa de Desarrollo Local, Montevideo.

Canning, D., ve Pedroni, P. (2004). The Effect of Infrastructure on Long Run Economic Growth, Mimeo. Harvard University, Cambridge.

Carrillo, F. (2004). Capital Cities, *Journal of Knowledge Management*, 8(5), 28–46.206.

Carter, J. (1988). The Report Global to The President 2000. https://www.cartercenter.org/resources/pdfs/pdf-archive/global2000reporttothepresident--enteringthe21stcentury-01011991.pdf Erişim Tarihi: 01.02.2023

Castells, M., ve Hall, P. (1994). *Technopoles of the World*. Rout-ledge, London.

Cavallo, E, ve Noy, I. (2011). Natural Disasters and the Economy – A Survey. *International Review of Environmental and Resource Economics*, 5(1):63–102

Christaller, W. (1933). *Central Places in Southern Germany*. Trans. Charlisle W. Baskin. London: Prentice Hall, 1966.

Cities Alliance. (2007). Understanding Your Local Economy, A Resource Guide for Cities, Washington. http://www.citiesalliance.org/sites/citiesalliance.org/files/CA_Docs/resources/led/fullled-guide.pdf Erişim Tarihi:14.04.2022

Clarke, T. (2001). The Knowledge Economy. *Education and Training*, 43(4/5), 189–196.

Cohen, R. (1995). The Economic Impact of Information Technology. *Business Economics*, 30(4), 21-29.

Communications, Space & Technology Commission. (2021). Information Technology and Emerging Technologies (IT/ET) Sector Classification, https://www.citc.gov.sa/en/services/tech/PublishingImages/Pages/default/ITETSectorClassification.pdf, Erişim Tarihi: 14.10.2022.

Coombes M., Raybould S. ve Wong, C. (1992). Developing Indicators to Assess the Potential for Urban Regeneration. HM Stationery Office, London.

Crescenzi, R., ve Rodríguez-Pose, A. (2012). Infrastructure and Regional Growth in the European Union. *Papers in Regional Science*, 91(3), 487–513.

Cumhurbaşkanlığı Strateji ve Bütçe Başkanlığı, (2022). Sürdürülebilir Kalkınma Hakkında Temel Bilgileri Yeşil Büyüme, http://www.surdurulebilirkalkinma.gov.tr/temel-tanimlar/ Erişim Tarihi:13.12.2020

Cypher, J., ve Dietz, J. (2004). The Process of Economic Development, 2nd edn. Routledge, London and New York.

DAP Bölge Kalkınma İdaresi Başkanlığı (2022). Görevler , https://www.dap.gov.tr/sayfa/kurumsal/hakkimizda/ Erişim Tarihi: 11.12.2022

DAP Bölge Kalkınma İdaresi Başkanlığı. (2022). DAP Bölge Kalkınma İdaresi 2021 Yılı Faaliyet Raporu, https://www.dap.gov.tr/Icerik/Dosya/www.dap.gov.tr_31_NU5G74BT_dap-bki-2021-faaliyet-raporu.pdf/ Erişim Tarihi: 11.12.2022

Dawkinc, C. (2003). Regional Development Theory: Conceptual Foundations, Classic Works, and Recent Developments. *Journal of Planning Literature*, 18(2), 131–172.

Değer, M. K., ve Recepoğlu, M. (2018). Yerel Ekonomik Büyümede Devletin Rolü: Kamu Yatırım Harcamaları mı Yoksa Yatırım Teşvikleri mi? *Çağdaş Yerel Yönetimler Dergisi*, 27(1), 1-22.

Değer, M.K. (2003). Yerel Ekonomik Kalkınmanın Dinamikleri, Türkiye'de Gelişmiş ve Azgelişmiş İller üzerine Uygulama, Atatürk Üniversitesi Sosyal Bilimler Enstitüsü, Doktora Tezi. Erzurum.

Dempsey, N., Bramley, G., Power, S. ve Brown, C. (2011). The Social Dimension of Sustainable Development: Defining Urban Social Sustainability, *Sustainable Development*, 19(5), 289–300.

Devlet Planlama Teşkilatı. (2008). Dokuzuncu Kalkınma Planı, Bölgesel Gelişme Özel İhtisas Komisyonu Raporu, https://www.sbb.gov.tr/wp-content/uploads/2022/08/Dokuzuncu-Kalkinma-Plani-Bolgesel-Gelisme-OIK.pdf, Erişim Tarihi:12.12.2022

Dijk, M.P. (1995). Flexible Specialisation, The New Competition and Industrial Districts. *Small Business Economics*, 7, 15–27.

Dinler, Z. (2014). *Bölgesel İktisat*, Ekin Basım Dağıtım, Bursa.

Dixit, A., ve Norman, V. (1980). *Theory of International Trade: A Dual, General Equilibrium Approach*. Cambridge University Press.

Doğu Karadeniz Projesi (DOKAP) Bölge Kalkınma Programı 2021-2023, dokap-bolge-kalkinma-programi-eylem-plani-2021-2023-pdf-505396-rd_51.pdf Erişim Tarihi:11.12.2022

Donaldson, L. (1984). *Economic Development: Analysis and Policy,* West Publishing Company, St. Paul, New York.

Dong-Song, C. (2009). Energy Efficiency, Energy Infrastructure and Sustainable Development in North-East China. *International Conference on Sustainable Power Generation and Supply*, Nanjing, China, 2009, pp. 1-7.

DPT, Kalkınma Planı Birinci Beş Yıl (1963-1967), Ankara; DPT Yayınları. https://www.sbb.gov.tr/kalkinma-planlari/ Erişim Tarihi:25.11.2022

Driscoll, J.C., ve A.C. Kraay. (1998). Consistent Covariance Matrix Estimation with Spatially Dependent Panel Data. *Review of Economics and Statistics*, 80, 549-560.

Dünya Çevre ve Kalkınma Komisyonu. (1987). World Commission on Environment and Development (WCED), 1987:8.

Düşündere, A.T. (2020). 81 İlde İnsani Gelişme Endeksi Ve Türkiye'nin 2020 Küresel Performansı, Türkiye Ekonomi Politikaları Araştırma Vakfı Değerlendirme Notu, https://www.tepav.org.tr/upload/files/1608959122-5.81_Ilde_Insani_Gelisme_Endeksi_ve_Turkiye___nin_2020_Kuresel_Performansi.pdf, Erişim Tarihi:03.03.2023.

Eaton, B.C., ve Lipsey, R.G. (1982). An Economic Theory of Central Places. *The Economic Journal*, 92(365), 56–72.

European Commission. (2022). European Neighbourhood Policy and Enlargement Negotiationshttps://neighbourhood-enlargement.ec.europa.eu/enlargement-policy/overview-instrument-pre-accession-assistance_en, Erişim Tarihi:27.12.2022

European Commission. (2023a). Green growth and circular economy, https://ec.europa.eu/environment/green-growth/index_en.htm Erişim Tarihi: 24.12.2020.

European Commission. (2023b). Instrument for Pre-accession Assistance https://neighbourhood-enlargement.ec.europa.eu/enlargement-policy/overview-instrument-pre-accession-assistance_en https://enrd.ec.europa.eu/leader-clld/leader-toolkit/leaderclld-explained_en

European Network for Rural Development, (2023). LEADER/CLLD explained, https://enrd.ec.europa.eu/leader-clld/leader-toolkit/leaderclld-explained_en, Erişim Tarihi:14.04.2022

European Network for Rural Development. (2016). LEADER Local Development Strategies (LDS), Guidance on design and implementation https://enrd.ec.europa.eu/sites/default/files/enrd-guidance_lsd.pdf Erişim Tarihi:14.04.2022

Fox, K.A., ve Kumar, T.K. (1994). The Functional Economic Area: Delineation and Implications for Economic Analysis and Policy. In Urban-Regional Economics, Social System Accounts, and Ecobehavioral Science: Selected Writings of Karl A. Fox. James R. Prescott, Paul van Moeskeke, and Jati K. Sengupta, eds. Ames: Iowa State University Press.

Fritsch, M. (2008). How Does New Business Formation Affect Regional Development? Introduction to the Special Issue. *Small Business Economics,* 30, 1–14.

Fujita, M. (1988). A Monopolistic Competition Model of Spatial Agglomeration: Differentiated Product Approach. *Regional Science and Urban Economics,* 18(1), 87–124.

Fujitsa, M. ve Krugman, P. (1995).When is the Economy Monocentric? von Thunen and Chamberlin Unified. *Regional Science and Urban Economics*, 25(4), 505-528.

GAP Bölgesi Kalkınma İdaresi Başkanlığı. (2022). GAP'ın Hedefleri, http://www.gap.gov.tr/gap-in-hedefleri-sayfa-23.html Erişim Tarihi:02/12/2022

Garofoli, G. (1994). New Firm Formation and Regional Development: The Italian Case. *Regional Studies*, 28(4), 381-393.

Gaspar, J.M. (2021). New Economic Geography: History and Debate, *The European Journal of the History of Economic Thought,* 28(1), 46-82.

Geddes, M., ve Newman, I. (1999). Evolution and conflict in local economic development. *Local Economy*, 14(1), 12–26.

Getis, A., ve Getis, J. (1966). Christaller's Central Place Theory. *Journal of Geography*, *65*(5), 220–226.

Ghosh, P. ve De, P. (1998). Role of Infrastructure in Regional Development-A Study over the Plan Period, *Economic and Political Weekly,* 33(47), 3039–3048.

Gibbs, D. (2002). *Local Economic Development & The Environment*. New York: Routledge.

Gilman, R. (1992). Sustainability by Robert Gilman from the 1992 UIA/AIA Call for Sustainable Community Solutions. https://www.context.org/about/definitions/#sustainability_Erişim Tarihi: 13.01.2022

Glasmeier, A.K., (2000). Economic Geography in Practice: Local Economic Development Policy, in G.L. Clark, M.P. Feldman and M.S. Gertler (eds), The Oxford Handbook of Economic Geography, Oxford University Press, Oxford, 559-579.

Goss, E. P., ve Phillips, J. M. (1999). Do Business Tax Incentives Contribute to a Divergence in Economic Growth? *Economic Development Quarterly*, 13(3), 217- 228.

Görmüş, S. ve Artar M. (2010). Zonguldak-Bartın-Karabük Bölgesi Planlarının Eşgüdümünün Değerlendirilmesi, *Bartın Orman Fakültesi Dergisi* 12(17), 71-81

Greene, W.H. (2000). *Econometric Analysis*, Fourth edition, Prentice Hall International Edition.

Gupta, S., Keen, M., Clements, B., Fletcher, K., de Mello, L., ve Mani, M. (2002). *Fiscal Dimensions of Sustainable Development* (No. 54). International Monetary Fund.

Gülçubuk, B. (1997). Kırsal Kalkınma Çalışmalarında Türkiye Kalkınma Vakfı'nın Yeri ve İşlevi (Bu Kuruluşun Uzunyayla Uygulaması), Yayımlanmamış Doktora Tezi, A.O. Fen Bilimleri Enstitülüsü Tarım Ekonomisi Anabilim Dalı. Ankara.

Hackler, D. (2007). Local Economic Development and Information-Economy Growth in Metropolitan Los Angeles. *Journal of Urban Technology*, 14(1), 51-76

Halkier, H., ve Danson, M. (1997). Regional Development Agencies in Western Europe: A Survey of Key Characteristics and Trends. *European Urban and Regional Studies*, 4(3), 243–256.

Hassink, R., ve Gong, H. (2019). *New Economic Geography*. Wiley-Blackwell Encyclopedia of Urban and Regional Studies Publisher: Wiley-Blackwell.

Hausman, J. (1978). Specification Tests in Econometrics. *Econometrica*, 46, 1251-1271.

Helpman, E., ve Krugman, P.R. (1985). *Market Structure and Foreign Trade: Increasing Returns, Imperfect Competition and the International Economy*, MIT Press, Cambridge, MA.

Herranz-Loncán, A. (2007). Infrastructure Investment and Spanish Economic Growth, 1850–1935. *Explorations in Economic History*, 44(3), 452-468.

Higgins, B., ve Savoie, D.J. (2017). *Regional Economic Development: Essays in Honour of François Perroux*, Routledge.

Hines, C. (2013). *Localization: A Global manifesto*. Routledge.

Hoover, E.M., ve Fisher, J.L. (1949). Research in Regional Economic Growth. In Problems in the Studyof Economic Growth, Universities-National Bureau Committee on Economic Research. New York: National Bureau of Economic Research.

Hoover, Edgar M., ve Giarratani, F. (1999). An Introduction to Regional Economics. Reprint. Edited by Scott Loveridge and Randall Jackson. WVU Research Repository, 2020.

Intriligator, M.D. (2003). Globalization of the World Economy: Potential Benefits and Costs and a Net Assessment. Milken Institute Review, https://citeseerx.ist.psu.edu/viewdoc/download?doi=10.1.1.841.4255&rep=rep1&type=pdf, Erişim Tarihi:27.07.2022

Isserman, A. (2000*). Creating New Economic Opportunities: Competitive Advantages of Rural America*. pp. 123-141 in Beyond Agriculture: New Policies for Rural America by the Center for the Study of Rural America. Kansas City, MO: Federal Reserve Bank of Kansas City.

IUCN/UNEP/WWF. (1991). *Caring for the Earth: A Strategy for Sustainable Living*, Gland, Switzerland. https://portals.iucn.org/library/efiles/documents/cfe-003.pdf Erişim Tarihi: 01.02.2023.

Ivonchyk, M. (2022). Local Economic Development Policies and Business Activity: Dynamic Panel Data Analysis of All County Governments in the State of Georgia. *Economic Development Quarterly*, 36(2), 92–107.

İLO, (2020). Local Economic Development (LED), https://www.ilo.org/empent/areas/local-economic-development-led/lang--en/index.htm Erişim Tarihi: 30.12.2020

Jacobs, J. (1969). *The Economy of Cities*. Vintage Books, A Division Random House, New York.

Johnson, J.D., ve Rasker, R. (1995). The Role of Economic and Quality of Life Values in Rural Business Location. *Journal of Rural Studies,* 11(4), 405–416.

Johnson, P.S., ve Cathcart, D. G. (1979). New Manufacturing Firms and Regional Development: Some Evidence from the Northern Region. *Regional Studies*, 13(3), 269-280.

Kantar, E., Aslan, A., Deviren, B., ve Keskin, M. (2016). Hierarchical Structure of the Countries Based on Electricity Consumption and Economic Growth, Physica A: Statistical Mechanics and its Applications, 454, 1-10.

Kaynak, M. (2014). *Kalkınma İktisadı*, 5. Baskı, Gazi KitaBevi, Ankara.

Kaynak: Bağcı, G., Yatman, A., Özdemir, S., ve Altın, N. (1991). Türkiye'de Hasar Yapan Depremler. *Deprem Araştırma Bülteni*, 18(69), 113-126.

Keeble, D., ve Wever, E. (Eds.). (1986). New Firms and Regional Development in Europe (1st ed.). Routledge.

King, L.J. (2020). Central Place Theory, The Web Book of Regional Science, Scientific Geography Series Editor: Grant Ian Thrall.

Koç, B. ve Gül, A. (2006). *Türkiye'de Bir Kırsal Kalkınma Modeli Olarak Köykentler ve Köykentlerde Tarımsal İşletmelerin Sosyal ve Ekonomik Analizi*, T.C. Tarım ve Köy İşleri Bakanlığı, Tarımsal Ekonomik Araştırma Enstitüsü, Yayın No: 154, Ankara.

Koç, B., ve Gül, A. (2006). Türkiye'de Kırsal Kalkınma Modeli Olarak Köykentlerde Kırsal Toplumun Yaşam Kalitesi, I. Uluslararası Ev Ekonomisi Kongresi, Sürdürülebilir Gelişme ve Yaşam Kalitesi, (s.126–135) 22-24 Mart 2006, Ankara.

Kodongo, O., ve Ojah, K. (2016). Does Infrastructure Really Explain Economic Growth in Sub-Saharan Africa? *Review of Development Finance*, 6(2), 105-125.

Konya Ovası Projesi (KOP) Bölge Kalkınma İdaresi Başkanlığı. (2022). http://www.kop.gov.tr/sayfalar/hedeflenen-kop-bolgesi/62 Erişim Tarihi:12.12.2022

Konya Ovası Projesi (KOP) Bölge Kalkınma Programı 2021 - 2023 Eylem Planı, (2022). http://www.kop.gov.tr/upload/dokumanlar/264.pdf, Erişim Tarihi:12.12.2022

Köksa, B.A., ve İlkin, R. (1973). *Türkiye de İktisadi Politikanın Gelişim*. Yapı Kredi Yayınları

Krugman, P. (1991b). *Geography and Trade*. Cambridge, MA: MIT Press

Krugman, P. (1999b). The Role of Geography in Development. *International Regional Science Review*, 22(2), 142-61.

Krugman, P.R. (1979). Increasing Returns, Monopolistic Competition, and International Trade. *Journal of International Economics*, 9(4), 469-479.

Krugman, P. (1991a). Increasing Returns and Economic Geography. *Journal of Political Economy,* 99(3), 483–499.

Kuepper, J. (2022). Effects of Globalization, How It Impacts Society and the Economy, the balance

https://www.thebalance.com/globalization-and-its-impact-on-economic-growth-1978843#toc-negative-effects-of-globalization Erişim Tarihi: 27/07/2022.

Lee, C.C., ve He, Z.W. (2022). Natural Resources and Green Economic Growth: An Analysis Based on Heterogeneous Growth Paths, *Resources Policy*, 79, 1-12.

Leigh, N.G. ve Blakely, E. (2013). Planning Local Economic Development. Sage Publications.

Lin, S., ve Song, S. (2002). Urban Economic Growth in China: Theory and Evidence. *Urban Studies*, 39(12), 2251–2266.

Loayza, N.V., Olaberría, E., Rigolini, J., Christiansen, L. (2012). Natural Disasters and Growth: Going Beyond the Averages. *World Development,* 40(7), 1317–1336.

Local Government Commission. (2004). "Local economies." Smart Growth: Economic Development for the 21st Century http://www.lgc.org/economic/localecon.html. Erişim Tarihi: 18.05.2021

Lorens, J.L., Alburquerque, F., ve Del Castillo, J. (2002). Estudio de Casos de Desarrollo Económico Local en América Latina. *Serie de informes de buenas prácticas del Departamento de Desarrollo Sostenible, Banco Interamericano de Desarrollo.*

Losch, A. (1954). The Economics of Location. New Haven, CT: Yale University Press.

Loviscek, A.L. (1982). Industrial Cluster Analysis-Backward or Forward linkages? *The Annals of Regional Science,* 16, 36–47

Low, G. (1980). The Multiplier-accelerator Model of Business Cycles Interpreted from a System Dynamics Perspectives, in Randers, J. (ed.), Elements of the System Dynamics Method. Walham, MA: Pegasus Communications, pp.76-94.

Lösch, A. Die Räumliche Ordnung der Wirtschaft (Jena: Gustav Fischer, 1940; 2nd ed., 1944); W. H. Woglom (tr.), The Economics of Location (New Haven, Conn.: Yale University Press, 1954).

Lucas, R.E. (2002). *Lectures on Economic Growth*. Harvard University Press, London.

Maity, S. (2020). Regional Planning and Development (Growth Pole Model of Perroux). Geography (U.G), SEM- 4, Paper – C8T, https://www.narajolerajcollege.ac.in/document/sub_page/20200415_160756.pdf, Erişim Tarihi:16.03.2021

Malizia, M., Feser, E.J., Renski, H. ve Drucker, J. (2021). Understanding Local Economic Development: Second Edition, Routledge, New York.

Martin, R.L. (2003). A Study on the Factors of Regional Competitiveness, *A Draft Fnal Report for The European Commission Directorate-General Regional Policy, Cambridge: University Of Cambridge.* https://citeseerx.ist.psu.edu/document?repid=rep1&type=pdf&doi=cb056edbb00fc1f615ba022e648c75afe97028da, Erişim Tarihi: 20.02.2023.

Martin, Ron L. (2011). The 'New Economic Geography': Credible Models of the Economic Landscape? In The SAGE Handbook of Economic Geography, edited by Leyshon, Andrew, Roger Lee, Linda McDowell, and Peter Sunley, 53-71. London: Sage.

McCombie, J.S.L. (1988). A Synoptic View of Regional Growth and Unemployment: II —The Post-Keynesian Theory: (Part I of this paper appeared in Urban Studies, Vol. 25, No. 4, August 1988, pp. 267-281). *Urban Studies*, 25(5), 399–417.

Meadows, D.H. (1972). *The Limits to Growth: a Report of the Club of Rome's Project on the Predicament of Mankind*. New York: Universe Books.

Meadows, W.J., ve Jackson, S.M. (1984). Infrastructure and Regional Development Empirical Findings. *Built Environment*, 10(4), 270–281.

Michalek, J., ve Zarnekow, N. (2011). Application of the Rural Development Index to Analysis of Rural Regions in Poland and Slovakia. *Social Indicators Research*, 105, 1–37.

Milán-García, J., Uribe-Toril, J., Ruiz-Real, J., ve de Pablo Valenciano, J. (2019). Sustainable Local Development: An Overview of the State of Knowledge. *Resources*, 8(1), 31.

Molotch, H. ve Daly, H.E. (1998). Beyond Growth: The Economics of Sustainable Development. *Contemporary Sociology*, 27(3), 254–255

Morgan, K. (2004). Sustainable Regions: Governance, Innovation and Scale*, European Planning Studies*, 12(6), 871–889.

Nagy, H., Toth, T. ve Olah, I. (2012). The Role of Local Markets in the Sustainable Economic Development of Hungarian Rural Areas. *Visegrad Journal on Bioeconomy and Sustainable Development*, 1(1), 27–31

Neufeld, D. (2021). Long Waves: The History of Innovation Cycles, https://www.visualcapitalist.com/the-history-of-innovation-cycles/ Erişim Tarihi: 22.11.2022

North, D. (1990). *Institutions, Institutional Change and Economic Performance*. Cambridge University Press, Cambridge, MA.

North, D.C. (1955). Location Theory and Regional Economic Growth. *Journal of Political Economy,* 63(3), 243–258.

North, D.C. (1956). Exports and Regional Economic Growth: A Reply. *Journal of Political Economy*, 64(2), 165–168.

OECD. (2001a). OECD Territorial Outlook, OECD Publishing, Paris, http://dx.doi.org/10.1787/9789264189911-en

OECD. (2001b). Best Practices in Local Development, Local Economic and Employment Development (LEED), OECD Publishing, Paris, https://doi.org/10.1787/9789264193369- en.

OECD. (2008). A Review of Local Economic and Employment Development Policy Approaches in OECD Countries, OECD Local Economic and Employment Development (LEED) Programme, https://www.oecd.org/cfe/leed/42771735.pdf Erişim Tarihi:07.03.2023.

OECD. (2009). Declaration on Green Growth, http://www.oecd.org/env/44077822.pdf, Erişim Tarih:02.02.2023

OECD. (2010). Green Growth Strategy, http://www.oecd.org/greengrowth/45529850.pdf Erişim Tarihi: 25.12.2020

OECD. (2011). Towards Green Growth, https://read.oecd-ilibrary.org/environment/towards-green-growth_9789264111318-en#page2 Erişim Tarih:23.11.2020

OECD. (2019). Community and Local Development: Building Change Strategies for Places, Compendium of case studies on local development from the Summer School 2014 – 2016. https://www.oecd.org/cfe/leed/Compendium-Summer-School-LAC.pdf Erişim Tarihi:13.02.2023

OECD. (2020a). What is green growth and how can it help deliver sustainable development? http://www.oecd.org/greengrowth/whatisgreengrowthandhowcanithelpdeliversustainabledevelopment.htm Erişim Tarih:23.12.2020

OECD. (2020b). Smarter Local Economic Development, https://www.oecd.org/cfe/leed/local-development.htm Erişim Tarihi:31.12.2021

Olgun, H. (2006). Küreselleşme Kavramı ve İçeriğine Genel Bir Bakış. *Sosyoekonomi Dergisi*, 3(3), 142-152.

Ökmen, M. (2003*). Globalleşme-Yerelleşme Dinamikleri ve Bir İnsan Hakkı Olarak Yerel Haklar, Yerel ve Kentsel Politikalar*, Yerel ve Kentsel Politikalar, (Editör: M.A. Çukurçayır), Çizgi Yayınevi, Konya, ss.17-61.

Öniş, Z. (1999). *The Logic of the Developmental State*, ed. Öniş, Ziya, State and Market: The Political Economy of Turkey in Comparative Perspective, s. 197-216, Boğaziçi Üniversitesi Yayınları, İstanbul, 2. Baskı

Özüdoğru, B.A. (2023). 2023 Yılında Gerçekleşen Kahramanmaraş Merkezli Depremin Etkileri ve Politika Önerileri, Türkiye Ekonomi Politikaları Araştırma Vakfı, Politika Notu.

Pages, E.R., Freedman, D., ve Von Bargen, P. (2003). Entrepreneurship as a State and Local Economic Development Strategy. *Entrepreneurship Policy*, 240–259.

Parr, J.B. (1999). Regional Economic Development: An Export Stages Framework, *Land Economics*, 75(1), 94–114.

Pavel, A. ve Moldovan, O. (2019). Determining Local Economic Development in the Rural Areas of Romania. Exploring the Role of Exogenous Factors. *Sustainability*, 11(282), 1–24.

Pawłowski, A. (2008). How Many Dimensions Does Sustainable Development Have? *Sustainable Development*, 16(2), 81-90.

Pehlivan, P. (2013). Türkiye'de Kalkınma Ajanslarının Yerel Ekonomi Üzerine Etkileri: Zafer Kalkınma Ajansı Örneği, *CBÜ Sosyal Bilimler Dergisi*, 11(3), 412-438.

Perloff, H.S., Dunn, E.S., Lampard, E.E ve Keith, R.F. (1960). *Regions, Resources, and Economic Growth.* Baltimore: Johns Hopkins University Press.

Perroux, F. (1950). Economic space: Theory and applications. *Quarterly Journal of Economics,* 64(1), 89–104.

Perroux, F. (1955). Note sur la Notion de Pôle de Croissance. *Economie Appliquée*, 7(1–2), 307–320.

Perry, M. (2010). *Controversies in Local Economic Development: Stories, Strategies, Solutions*. Routledge, USA.

Pesaran, M.H. (2004). General Diagnostic Tests for Cross Section Dependence in Panels, Discussion Paper IZA DP No: 1240. http://ftp.iza.org/dp1240.pdf, Erişim Tarihi:17.01.2023.

Pigg, K.E. ve Crank, L.D. (2005). Do Information Communication Technologies Promote Rural Economic Development? *Community Development*, 36(1), 65-76.

Pike, A., Rodríguez-Pose, A., ve Tomaney, J. (2007). What Kind of Local and Regional Development and for Whom? *Regional Studies*, 41(9), 1253–1269.

Pike, A., Rodríguez-Pose, A., ve Tomaney, J. (2016). *Local and regional development*. Routledge.

Piore, M.J. ve Sabel, C. (1984). *The Second Industrial Divide*, New York, Basic Books.

Ploštajner, Z. (2003). Economic Development as a Local Agenda, Economic Development, on the Local and Regional Level: Intiatives in South-East Europe. Friedrich Ebert Stiftung, Zagreb, 7–18.

Porter, M.E. (1990). The Competitive Advantage of Nations. New York: Free Press.

Portney, K. E. (2015). *Sustainability*. MIT Press.

Portney, K.E. (2013). Local Sustainability Policies and Programs As Economic Development: Is the New Economic Development Sustainable Development? *Cityscape*, 15(1), 45–62.

Potter, J., Walsh, J., De Varine H. ve Barreiro, F. (1999). *Best Practices in Local Development. Local Employment and Economic Development Programme*. Paris: OECD-TDS

Premus, R. (1982). Location of high technology firms and regional development. In Joint Study Economic Committee, US Congress (Washington, DC, 1982).

Puga, D. (2002). European Regional Policies in Light of Recent Location Theories. *Journal of Economic Geography* 2, 373–406.

Puljiz, J. (2003). The Role of Economic Development Agencies in Promoting the Development of Lagging Areas of Croatia - The Case of LEDA, Economic Development, on the Local and Regional Level: Intiatives in South-East Europe. Friedrich Ebert Stiftung, Zagreb Office.

Rebelo, S. (1991). Long-Run Policy Analysis and Long-Run Growth. *Journal of Political Economy,* 99(31), 500–521.

Redclift, M. (1991). The Multiple Dimensions of Sustainable Development. *Geography*, 76(1), 36–42.

Richardson, H.W. (1979). Aggregate Efficiency and in Terregional Equity. In Spatial Inequalities and Regional Development, Hendrik Folmer and Jan Oosterhaven, Eds. Boston: Martinus Nijhoff.

Rives, J.M., ve Heaney, M.T. (1995). Infrastructure and Local Economic Development. *Journal of Regional Analysis and Policy*, 25, 58–73.

Rodriguez-Pose, A. (2001). The role of the ILO in ımplementing local economic development strategies in a globalized world, working papers, London, (31 December), 1–19. httphttps://www.ilo.org/wcmsp5/groups/public/---ed_emp/---emp_ent/---led/documents/publication/wcms_111545.pdf. Erişim Tarihi:05.01.2021.

Rodríguez-Pose, A. ve Palavicini-Corona, E.I. (2013). Does Local Economic Development Really Work? Assessing LED across Mexican Municipalities, *Geoforum,* 44, 303–315.

Rodriguez-Pose, A. ve Tijmstra, S. (2005). Local Economic Development as an Alternative Approach to Economic Development in Sub-Saharan Africa. Paper Prepared for the World Bank-Netherlands Partnership Program Evaluating and Disseminating Experiences in Local Economic Development in Sub-Saharan Africa. The World Bank. Washington, D.C.

Rogerson, R.J. (1999). Quality of Life and City Competitiveness. *Urban Studies*, 36(5–6), 969–985.

Rokhim, R., Wahyuni, S., Wulandari, P. ve Pinagara, F.A (2016). Analyzing key success factors of local economic development in several remote areas in Indonesia, *Journal of Enterprising Communities: People and Places in the Global Economy*, 11(4), 438–455.

Romeo, L. (2002). Local Governance Approach to Social Reintegration and Economic Recovery in Post-Conflict Countries: Towards a Definition and Rationale. Discussion Paper, Institute of Public Administration (IPA) and UNDP, New York.

Romer, P. M. (1990). Endogenous Technological Change. *Journal of Political Economy*, *98*(5, Part 2), 71-102.

Romer, P.M. (1986). Increasing Returns and Long-Run Growth, *Journal of Political Economy,* 94(5), 1002–1037.

Rosch, İ.A. (1992). Almanya'da Bölgesel Kalkınma Yaklaşımları, DPT, Kalkınmada Öncelikli Yöreler ve Bölgesel Kalkınma Genel Müdürlüğü.

Samuelson, P.A. ve Nordhous, W.D. (1989). *Economics*, 13. Basım, Singapore: McGraw-Hill Book Company.

Sanayi ve Teknoloji Bakanlığı. (2022a). Sosyo-Ekonomik Gelişmişlik Sıralaması Araştırmaları (SEGE). https://www.sanayi.gov.tr/merkez-birimi/b94224510b7b/sege Erişim Tarihi: 13.12.2022

Sanayi ve Teknoloji Bakanlığı. (2022b). Yatırım Teşvik Uygulamaları, https://www.sanayi.gov.tr/destek-ve-tesvikler/yatirim-tesvik-sistemleri/md0103011615 Erişim Tarihi:02.03.2023

Saygılı, H., ve Özdemir, K.A. (2021). Regional Economic Growth in Turkey: The Effects of Physical, Social and Financial Infrastructure Investment. *Empirical Economics*, 60, 2039-2061.

Scoones, I. (2007). Sustainability. *Development in Practice*, 17(4-5), 589-596.

Semple, R.K., Gauthier, H.L., ve Youngmann, C.E. (1972). Growth Poles in Sao Paulo, Brazil, *Annals of the Association of American Geographers*, 62(4), 591–598.

Sezer, Ö. ve Çavuşoğlu, H. (2018). Assessment of the Globalization and Local Development Relationship in Terms of Political Risk Factors. In: Dincer, H., Hacioglu, Ü., Yüksel, S. (eds) Strategic Design and Innovative Thinking in Business Operations. Contributions to Management Science. Springer.

Shaffer, R. (1990). Building Economically Viable Communities: A Role for Community Developers. *Journal of the Community Development Society,* 21(1), 74–87.

Silva, R.G. ve Martinelli, D.P. (2021). Clusters and Factors that Form the Dimensions of Local Development, *Journal Organizações & Sociedade*, 28(96), 8–33

Smith, A. (1776). An Inquiry into the Nature and Causes of the Wealth of Nations (Adam Smith. An Inquiry into the Nature and Causes of the Wealth of Nations. The Glasgow Edition of the Works and Correspondence of Adam Smith, vol. II, edited by R. H. Campbell and A. S. Skinner. Oxford University Press, 1976)

Storper, M. (1989). The Transition to Flexible Specialisation in the US Firm Industry. *Cambridge Journal of Economics,* 13(I), 17-32.

Storper, M. (1997). The City: Centre of Economic Reflexivity, *The Service Industries Journal*, 17(1), 1–27.

Stöhr, W. (1990). *Global Challenge and Local Response*. Mansell, London.

Strezov, V., Evans, A., ve Evans, T.J. (2017). Assessment of the Economic, Social and Environmental Dimensions of the Indicators for Sustainable Development. *Sustainable Development*, 25(3), 242-253.

Swinburn, G. (2006). Argumentation and Reference Paper on Local Economic Development. https://www.eda.admin.ch/dam/deza/en/documents/themen/privatsektorentwicklung/162773-led-argumentation-paper_EN.pdf Erişim Tarihi:09.02.2022

Swinburn, G., Goga, S., ve Murphy, F. (2006). Local Economic Development: A Primer Developing and Implementing Local Economic Development Strategies and Action Plans, Cities of Change, World Bank. http://web.worldbank.org/WBSITE/EXTERNAL/TOPICS/EXTURBANDEVELOPMENT, Erişim Tarihi:15.02.2023.

Şahin, İ., ve Kılınç, T. (2016). Türkiye'de 1980-2014 Yılları Arasında Görülen Depremlerin Ekonomik Etkileri. *İktisadi Yenilik Dergisi*, 4(1), 33-42.

T.C. İçişleri Bakanlığı Afet ve Acil Durum Yönetimi Başkanlığı, (2023). https://www.afad.gov.tr/.

Tatoğlu, Y. (2013a), *İleri Panel Veri Analizi*, Beta, İstanbul.

Tatoğlu, Y. (2013b). *Panel Veri Ekonometrisi*, Beta, İstanbul.

Taylor, P.J., Hoyler, M., Walker, D.R., ve Szegner, M.J. (2001). A New Mapping of The World for the New Millennium. *Geographical Journal*, *167*(3), 213-222.

Taylor, P.J., Walker, D.R.F. ve Beaverstock, J.V. (2002). Firms and Their Global Service Networks. In Global Networks, Linked Cities, Sassen, S. (Ed.) Routledge, London, 93-116.

ten Raa, T. (2020). Linkages, Fields of Influence and Key Sectors. *Journal of Economic Structures*, 9(29), 1–3.

Tezcan, M. (2002). Küreselleşmenin Eğitim Boyutu. *Eğitim Araştırmaları*. Ankara: Anı Yayıncılık, 6, 56-60.

Thadaboina, V. (2019). ICT and Rural Development: A Study of Warana Wired Village Project in India. *Transition Studies Review*, 16, 560–570.

The Rural Economic Capacity Index (RECI): A Benchmarking Tool to Support Community-Based Economic Development. *Economic Development Quarterly*, 28, 351–363.

Thirlwall, A.P. (1979). The Balance of Payments Constraint as an Explanation of International Growth Rate Differences. *BNL Quarterly Review*, *32*(128), 45-53.

Tiebout, C.M. (1956a). Exports and Regional Economic Growth. *Journal of Political Economy*, 64(2), 160–164.

Torjman, S. (2000). *The Social Dimension of Sustainable Development* (pp. 1-11). Toronto: Caledon Institute of Social Policy.

Tuncer, G. (2019). Keynesian Regional Multiplier. BİLTÜRK, *The Journal of Economics and Related Studies*, 1(4), 297-309.

TÜİK. (2022). Bölgesel İstatistikleri, https://biruni.tuik.gov.tr/bolgeselistatistik/anaSayfa.do?dil=t Erişim Tarihi: 01.12.2022

TÜİK. (2022). İl Göstergeleri, https://biruni.tuik.gov.tr/ilgosterge/?locale=tr Erişim Tarihi:25.12.2022

TÜİK. (2023a). Dönemsel Gayrisafi Yurt İçi Hasıla, Metaveri, https://data.tuik.gov.tr/Bulten/Index?p=Donemsel-Gayrisafi-Yurt-Ici-Hasila-III.-Ceyrek:-Temmuz-Eylul-2022-45551 Erişim Tarihi:26.01.2023

Türk Dil Kurumu, (2023). Türk Dil Kurumu Sözlükleri, https://sozluk.gov.tr/ Erişim Tarihi: 03.03.2023

Türkiye Cumhuriyeti Cumhurbaşkanlığı Strateji ve Bütçe Başkanlığı, Kalkınma Planları, https://www.sbb.gov.tr/kalkinma-planlari/ Erişim Tarihi:25.11.2022 (Kalkınma planları tek tek incelmemiş ve bölgesel kalkınma bağlamındaki değerlendirmeler ve bilgiler çalışmaya alınmıştır.

UNDP. (1990). Human Development Report 1990, Concept and Measurement of Human Development, https://hdr.undp.org/content/human-development-report-1990 Erişim tarihi: 31.012023.

UNDP. (2001). Human Development Report 2001. Oxford: Oxford University Press.

UNDP. (2010). Human Development Report, *2010, The Real Wealth of Nations: Pathways to Human Development*, *20th Anniversary Edition.*

UNDP. (2019). Human Development Report 2019, Beyond Income, Beyond Averages, Beyond Today: Inequalities in Human Development in the 21st Century, http://hdr.undp.org/en/2019-report, Erişim Tarihi: 04.12 2020.

UNDP. (2022). Human Development Report 2021, https://hdr.undp.org/sites/default/files/2021-22_HDR/hdr2021-22_technical_notes.pdf Erişim Tarihi: 19.01.2023

UNEP (1972). Declaration on the United Nations Conference on the Human Environment, 5–16 Haziran, 1972, Stockholm. (http://www.unep.org). https://documents-dds-ny.un.org/doc/UNDOC/GEN/NL7/300/05/IMG/NL730005.pdf?OpenElement, Erişim Tarihi: 01.01.2023

United Nations Department of Economic and Social Affairs. (2022). The Division for Sustainable Development, United Nations Conference on Sustainable Development, Rio+20, https://sustainabledevelopment.un.org/rio20 Erişim Tarihi:13.04.2022

United Nations Human Settlements Programme (UN-HABITAT). (2005). Promoting Local Economic Development through Strategic Planning, The Local Economic Development Series Volume 2: Manual, https://unhabitat.org/promoting-local-economic-development-through-strategic-planningthe-local-economic-development-led, Erişim Tarihi:15.02.2023

United Nations Human Settlements Programme (UN-Habitat). (2013). Local Economic Development in Practice, A Toolkit for LED Practitioners, www.unhabitat.org. (https://ecoplan.ca/Downloads/LEDtoolkitbook_v5lowres.pdf) Erişim Tarihi:14.02.2022.

United Nations System Staff College. (2023). Understanding the Dimensions of Sustainable Development: Now available in 8 languages, https://www.unssc.org/news-and-insights/news/understanding-dimensions-sustainable-development-now-available-8-languages/ Erişim Tarihi:02.02.2023

United Nations. (2015). *The Millennium Development Goals Report 2015*; United Nations: New York, NY, USA.

Ünsal, E. (2013), *Makroiktsat*, İmaj Yayınevi, 10. Baskı, Ankara.

Vavrecka, V. (2014). Entrepreneurshıp, Marketıng and Cultural Tourısm. *Forum Scientiae Oeconomia*, 2(1), 107–120.

Wandel, C. (2010). Industry Agglomerations and Regional Development in Hungary, *Economic Processes during European Integration, P*eter Lang AG.

Wang, J., ve Li, P.F. (2016). Growth poles and growth centers. International Encyclopedia of Geography: People, the Earth, Environment and Technology*: People, the Earth, Environment and Technology*, 1–7.

WCED (World Commission on Environment and Development). (1987). Our common future. Oxford: Oxford University Press.

Weder, R. (1995). Linking Absolute and Comparative Advantage to Intra-Industry Trade Theory. *Review of International Economics*, *3*(3), 342-354.

White, S. (2004). Donor Approaches to Improving the Business Environment for Small Enterprise, Working Group on Enabling Environment, Committee on Donor Agencies for Small Enterprise Development, Washington.

White, S., ve Gasser, M. (2001). Local Economic Development: a Tool for Supporting Locally Owned and Managed Development Processes that Foster the Global Promotion of Decent Work. Geneva: ILO, Job Creation and Enterprise Development Department

Wong, C. (2001). The Relationship between Quality of Life and Local Economic Development: An Empirical Study of Local Authority Areas in England. *Cities*, 18(1), 25–32.

Wong, C. (2002). Developing Indicators to Inform Local Economic Development in England. *Urban Studies*, 39(10), 1833–1863

Wooldridge, J.M. (2002). *Econometric Analysis of Cross Section and Panel Data*. Cam-bridge, MA: MIT Press.

World Bank, (2000). Cities in Transition: World Bank Urban and Local Government Strategy, The World Bank, Washington DC; World Bank (2001). Local Economic Development: Quick Reference, Urban Development Division, The World Bank, Washington DC.

World Bank. (2004). http://www.worldbank.org Erişim Tarihi:25.02.2020

World Bank. (2009). *Making Local Economic Development Strategies: A Trainer's Manual*, Citiesof Change Initiative. http://web.worldbank.org/WBSITE/EXTERNAL/TOPICS/EXTURBANDEVELOPMENT

World Bank. (2016). Local Economıc Development: A Primer Developing and Implementing Local Economic Development Strategies and Action Plans, http://documents1.worldbank.org/curated/en/763491468313739403/pdf/337690REVISED0ENGLISH0led1primer.pd, Erişim Tarihi:30.12.2020.

World Health Organization. (2022). The World Health Organization Quality of Life https://www.who.int/tools/whoqol#:~:text=WHO%20defines%20Quality%20of%20Life,%2C%20expectations%2C%20standards%20and%20concerns, Erişim Tarihi: 24.03.2022.

Wu, J. (2013). Landscape Sustainability Science: Ecosystem Services and Human Well-Being in Changing Landscapes. *Landscape Ecology*, 28, 999–1023.

Wu, J., Guo, X., Yang, J., Qian, G., Niu, J., Liang, C., Zhang, Q. ve Li, A. (2014). What is Sustainability Science? *Chinese Journal of Applied Ecology*. 25(1), 1–11.

Yaşa, M. (1980). *Cumhuriyet Dönemi Türkiye Ekonomisi*, İstanbul: Akbank Kültür Yayınları.

Yavan, N. (2011). Teşviklerin Bölgesel Ekonomik Büyüme Üzerindeki Etkisi: Ampirik Bir Analiz. *Ekonomik Yaklaşım*, 22(81), 65-104.

Yeldan, E. (2011). *İktisadi Büyüme ve Bölüşüm Teorileri*, 2. Baskı Efil Yayınevi, Ankara.

Yeşilırmak Havzası Gelişim Projesi. (2022). Planlama, http://www.yesilirmak.org.tr/planlama.html, Erişim Tarihi:15.12.2022

Yiğiteli, N. ve Şanlı, D. (2020). Calculation of Human Development Indices in Turkish Provinces. A Comprehensive Panel Dataset for the 2009-2018 Period. *Journal of Economy Culture and Society*, 61, 1-40.

Yüksel, E. ve Zafir, Z. (2017). Sürdürülebilirlik ve Yerel Kalkınma, https://slideplayer.biz.tr/slide/2775033/ https://slideplayer.biz.tr/slide/2775033/ Erişim Tarihi:13.02.2023

Zeng, W., Xiang, L. ve Zhang, W. (2020). Evaluation of Life Quality and its Spatial Mismatch with Local Economic Development in Large Chinese Cities. *Applied Research in Quality of Life*, 15, 239–258.

Zhang, C., Zhou, K., Yang, S., ve Shao, Z. (2017). On Electricity Consumption and Economic Growth in China. *Renewable and Sustainable Energy Reviews*, 76, 353-368.

Zhang, X. (2008). The Regional Difference of Energy Consumption Intensity and Its Influencing Factors In China. *Resource Science*, 6, 883-9.

4325 Sayılı Olağanüstü Hal Bölgesinde ve Kalkınmada Öncelikli Yörelerde İstihdam Yaratılması ve Yatırımların Teşvik Edilmesi ile 193 Sayılı Gelir Vergisi Kanununda Değişiklik Yapılması Hakkında Kanun, https://www.mevzuat.gov.tr/MevzuatMetin/1.5.4325.pdf, Erişim Tarihi:02.03.2023

5449 Sayılı Kalkınma Ajanslarının Kuruluşu, Koordinasyonu ve Görevleri Hakkında Kanun, https://www.resmigazete.gov.tr/eskiler/2006/02/20060208-1.htm Erişim Tarih:27.02.2023

5449 Sayılı Kalkınma Ajanslarının Kuruluşu, Koordinasyonu ve Görevleri Hakkında Kanun, https://www.resmigazete.gov.tr/eskiler/2006/02/20060208-1.htm Erişim Tarih:27.02.2023

CREATIVITY IN TRANSLATION

Translating Wordplays, Symbols, and Codes

Dr. Tuğçe Elif TAŞDAN DOĞAN
Prof. Dr. Asalet ERTEN

EĞİTİM
yayınevi

CREATIVITY IN TRANSLATION

Translating Wordplays, Symbols, and Codes

Dr. Tuğçe Elif Taşdan Doğan, Prof. Dr. Asalet Erten

Executive Editor: Yusuf Ziya Aydoğan (yza@egitimyayinevi.com)
Publishing Coordinator: Yusuf Yavuz (yusufyavuz@egitimyayinevi.com)
Interior Designer: Eğitim Yayınevi Graphics Unit
Cover Designer: Eğitim Yayınevi Graphics Unit

Republic of Türkiye Ministry of Tourism and Culture
Publisher Certificate No: 47830

ISBN: 978-625-6408-84-5
1. Edition, April 2023

Printing and Binding
Uzun Dijital Matbaacılık
İstanbul Cad. İstanbul Çarşısı No: 48/48 - 49 İskitler 06070 / Ankara
Printing House Certificate No: 47865

Library Information Card

CREATIVITY IN TRANSLATION

Translating Wordplays, Symbols, and Codes

Dr. Tuğçe Elif Taşdan Doğan, Prof. Dr. Asalet Erten
100 p., 165x240 mm
Includes references and an index
ISBN: 978-625-6408-84-5

© All rights for this edition are reserved for Eğitim Yayınevi Tic. Ltd. Şti. No part of this book may be reproduced or transmitted in any form or by any means, including photocopying, electronically or mechanically recording or by any information storage or retrieval system,without permission of Eğitim Yayınevi Tic. Ltd. Şti.

EĞİTİM
yayınevi

Publisher Turkey Office: İstanbul: Eğitim Yayınevi Tic. Ltd. Şti., Atakent mah. Yasemen sok. No: 4/B, Ümraniye, İstanbul, Türkiye

Konya: Eğitim Yayınevi Tic. Ltd. Şti., Fevzi Çakmak Mah. 10721 Sok. B Blok, No: 16/B, Safakent, Karatay, Konya, Türkiye
+90 332 351 92 85, +90 533 151 50 42, 0 332 502 50 42
bilgi@egitimyayinevi.com

Publisher USA Office: New York: Egitim Publishing Group, Inc.
P.O. Box 768/Armonk, New York, 10504-0768, United States of America
americaoffice@egitimyayinevi.com

Logistics and Shipping Center: Kitapmatik Lojistik ve Sevkiyat Merkezi, Fevzi Çakmak Mah. 10721 Sok. B Blok, No: 16/B, Safakent, Karatay, Konya, Türkiye
sevkiyat@egitimyayinevi.com

Bookstore Branch: Eğitim Kitabevi, Şükran mah. Rampalı 121, Meram, Konya, Türkiye
+90 332 499 90 00
bilgi@egitimkitabevi.com

Internet Sales: www.kitapmatik.com.tr
+90 537 512 43 00
bilgi@kitapmatik.com.tr

ilk okuyan siz olun
kitapmatik
internetteki kitapçınız

BIBLIOGRAPHY

Angels and Demons. (2009). *www.imdb.com*. Retrieved May 20, 2016 from http://www.imdb.com/title/tt0808151/.

Angels and Demons Rome Tour. (2016). *Angelsanddemons.it*. Retrieved April 27, 2016 from http://www.angelsanddemons.it/.

Bassnett, S. (2003). Judging Translation. *Wasafiri*. 18:40. pp. 42-44.

Bassnett, S. (2006). Translating Genre. *Genre Matters.* USA: Intellect Books. pp. 85-95.

Boase-Beier, J. and Holman, M. (1999). *The Practices of Literary Translation: Constraints and Creativity*. UK: St. Jerome Publishing.

Bowers, B. (Ed.) (2007). *The Da Vinci Code in the Academy.* UK: Cambridge Scholars Publishing.

Brown, D. (2009a). *Digital Fortress.* London: Corgi Books.

Brown, D. (2009b). *Angels and Demons.* London: Corgi Books.

Brown, D. (2009c). *The Da Vinci Code*. London: Corgi Books.

Brown, D. (2009d). *Kayıp Sembol*. (Trans. P. Demir.) İstanbul: Altın Kitaplar.

Brown, D. (2010). *The Lost Symbol*. London: Corgi Books.

Brown, D. (2013). *Inferno*. New York: Doubleday, Random House Inc.

Brown, D. (2014a). *Dijital Kale.* (Trans. S. Soner,) İstanbul: Altın Kitaplar.

Brown, D. (2014b). *Melekler ve* Şeytanlar. (Trans. P. Demir,) İstanbul: Altın Kitaplar.

Brown, D. (2015a). *Da Vinci* Şifresi. (Trans. P. Demir.) İstanbul: Altın Kitaplar.

Brown, D. (2015b). *Cehennem*. (Trans. P. Demir and İ. Demir,). İstanbul: Altın Kitaplar.

Brown, D. (n.d). *Biography.* Retrieved January 27, 2016 from http://www.age-of-the sage.org/da_vinci_code/dan_brown_biography.html

Brown, D. (2016). Dan Brown, Author. www.danbrown.com. Retrieved May 19, 2016 from http://www.danbrown.com/#author-section.

Burstein, D. and De Keizer, A. (2010). Secrets of the Lost Symbol. *www.secretsofthelostsymbol.wordpress.com*. Retrieved May 20, 2016 from https://secretsofthelostsymbol.wordpress.com/.

Catholic Answers, (2004). Cracking the Da Vinci Code. *www.catholic.com*. Retrieved May 20, 2016 from http://www.catholic.com/documents/cracking-the-da-vinci-code.

Cawelti, J. G. (1972). The Concept of Formula in the Study of Popular Culture. *The Bulletin of the Midwest Modern Language Association.* Vol. 5. pp. 115-123.

Chan, L. T. (2006). Translated Fiction. *Perspectives.* 14:1. pp. 66-72.

Cobley, P. (2000). *American Thriller: Generic Innovation and Social Change in the 1970s.* New York: Palgrave Publishing.

Çevik, Ç. (2013). Aksiyon Filmi Değil Çeviri. www.hurriyet.com.tr. Retrieved May 20, 2016 from http://www.hurriyet.com.tr/aksiyon-filmi-degil-ceviri-23201069.

Daly, P. M. (2012). Translation and Dan Brown's Novel *The Lost Symbol*. *Journal of Literature and Art Studies*. 2:4. pp. 483 – 489.

Dante, A. (1980). *The Divine Comedy*. (Trans. A. Mandelbaum). New York: Random House. Retrieved April 25, 2016 from http://www.worldofdante.org/comedy/dante/inferno.xml/1.9.

Dante, A. (1998). İlahi *Komedya.* (Trans. R. Teksoy). İstanbul: Oğlak Yayıncılık.

Delabastita, D. (2004). Wordplay as a Translation Problem: A Linguistic Perspective. *Translation.* pp. 600-606.

Dooley, J. F. (2014). Review of Inferno by Dan Brown. *Cryptologia*. 38: 1. pp. 89 – 92.

Dunant, S. (2000). Body Language: a Study of Death and Gender in Crime Fiction. *The Art of Detective Fiction.* London: Macmillan Press Ltd. pp. 10 – 20.

Dürer, A. (n.d). Albrecht Dürer's Magic Square. *www.pinterest.com*. Retrieved April 21, 2016 from https://www.pinterest.com/pin/546202261028527849/.

Flood, A. (2009). Dan Brown's Lost Symbol sets adult fiction sales records. *www.theguardian.com*. Retrieved April 27, 2016 from http://www.theguardian.com/culture/2009/sep/17/dan-brown-lost-symbol-sets-sales-record.

Flood, A. (2013). Dan Brown's Inferno heats up book sales. *theguardian.com*. Retrieved April 28, 2016 from http://www.theguardian.com/books/2013/may/21/dan-brown-inferno-book-sales.

Gouanvic, J M. (1997). Translation and the Shape of Things to Come. *The Translator.* 3:2. pp. 125-152.

Gönençen, E. (2012). Petek Demir Röportajı. *Gazete Bilkent.* Retrieved April 13, 2016 from http://www.gazetebilkent.com/2012/03/06/da-vincinin-sifresini-petek-demir-cozdu/.

Harris, N. (2013). Numerology in Dante's Divine Comedy. *www.prezi.com*. Retrieved April 25, 2016 from https://prezi.com/g7an6pz2xljr/numerology-in-dantes-divine-comedy/.

Healey, M. (2004). Digital Fortress by Dan Brown. *Thebookbag.co.uk*. Retrieved May 20, 2016 from http://www.thebookbag.co.uk/reviews/index.php?title=Digital_Fortress_by_Dan_Brown.

Hungary Today (2015). Da Vinci Code Author Dan Brown in Budapest to Receive Literary Award. *Hungarytoday.hu*. Retrieved May 20, 2016 from http://hungarytoday.hu/news/da-vinci-code-author-dan-brown-budapest-receive-literary-award-11588.

Iambic Pentameter (2016). *Iambicpentameter.net.* Retrieved April 18, 2016 from http://iambicpentameter.net/.

Illuminati Symbols. (n.d.). *illuminatisymbols.info.* Retrieved April 19, 2016 from http://illuminatisymbols.info/dan-browns-angels-demons/.

Istanbul View (2016). Istanbul sights featured in Dan Brown's Inferno. www.istanbulview.com. Retrieved May 20, 2016 from http://www.istanbulview.com/istanbul-sights-featured-in-dan-browns-inferno/.

John 1:1. (2016). *The International Bible Society.* Retrieved April 22, 2016 from http://www.biblica.com/en-us/bible/online-bible/?translation=niv&book=john&chapter=1.

Kelly, B. (2008). Deviant Ancient Histories: Dan Brown, Erich von Daniken and the Sociology of Historical Polemic. *Rethinking History.* 12:3. pp. 361 – 382.

Knittlová, D. (2000). On the Degree of Translators' Creativity. *Acta Universitatis Palackianae Olomucensis Facultas Philosophica*. Vol. 73. pp. 9 -12.

Koskinen, K. (2012). Domestication, Foreignization and the Modulation of Affect. *Domestication and Foreignization in Translation Studies.* Berlin: Frank&Timme. pp. 13-32.

Kussmaul, P. (2000). Types of Creative Translating. *Translation in Context*. John Benjamins Publishing House. pp. 117 – 126.

Landrum, L. (1999). *American Mystery and Detective Novels: A Reference Guide.* USA: Greenwood Press.

Machali, R. (2012). Cases of Domestication and Foreignization in the Translation of Indonesian Poetry into English: A Preliminary Inquiry. *Journal of Language and Culture.* Vol. 3:4. pp. 74-82.

Munday, J. (2008). *Introducing Translation Studies.* New York: Routledge.

NY Times (2013). Dan Brown: By the Book. *www.nytimes.com*. Retrieved May 20, 2016 from http://www.nytimes.com/2013/06/23/books/review/dan-brown-by-the-book.html?_r=1.

O'Sullivan, C. (2013). Creativity. *Handbook of Translation Studies.* Amsterdam: John Benjamins Publishing Company. Vol. 4. pp. 42-46.

Özdemir, N. (2011). Edebiyat ve Ekonomi: Kültürel Ekonomik Bir Alan olarak Edebiyat. *Milli Folklor,* Vol. 91. pp. 101-114.

Parlak, B. (2006). Popüler Kültür ve Çeviri. Çeviribilim. Retrieved January 18, 2016, from http://ceviribilim.com/?p=240.

Poucke, P. V. (2012). Measuring Foreignization in Literary Translation: An Attempt to Operationalize the Concept of Foreignization. *Domestication and Foreignization in Translation Studies.* Berlin: Frank&Timme. pp. 139-157.

Pym, A. (1998). Lives of Henri Albert, Nietzschean Translator. *Translators' Strategies And Creativity: Selected Papers from the 9th International Conference on Translation and Interpreting, Prague, September 1995: In Honor of Jiri Levy and Anton Popovic.* Amsterdam: John Benjamins Publishing Company. pp.117-125.

Pym, A. (2010). Venuti's Visibility. *Tinet.* Retrieved April 11, 2016 from http://usuaris.tinet.cat/apym/on-line/translation/1996_Venuti.pdf.

Radikal (2009). Ülkemize Dan Brown geldi. www.radikal.com.tr. Retrieved May 20, 2016 from http://www.radikal.com.tr/kultur/ulkemize-dan-brown-geldi-968388/.

Rich, M. (2009). Dan Brown's 'Lost Symbol' Sells 1 Million Copies in the First Day. *Nytimes.com*. Retrieved April 27, 2016 from http://mediadecoder.blogs.nytimes.com/2009/09/16/dan-browns-lost-symbol-sells-1-million-copies-in-the-first-day/.

Rogers, M. (2011). LSP Translation and Creativity. *SYNAPS – A Journal of Professional Communication*. pp. 42 – 47.

Schleiermacher, F. (2012). On the Different Methods of Translating. *Translation Studies Reader*. (Ed. Lawrence Venuti). London: Routledge.

Sağlık, Ş. (2010). *Popüler Roman Estetik Roman*. Ankara: Akçağ Yayınları.

Seago, K. (2014). Introduction and Overview: Crime (Fiction) in Translation. *The Journal of Specialised Translation*. Issue 22. pp. 2-14.

Skillman, T. M. (2000). *Writing the Thriller.* Ohio: Writer's Digest Books.

Soner, S. (2004). Sezer Soner. *imge.com.tr*. Retrieved April 13, 2016 from https://www.imge.com.tr/person.php?person_id=7591.

Squires, N. (2013). Dan Brown's Inferno: the hellish conditions endured by those translating author's new blockbuster. www.telegraph.co.uk. Retrieved May 20, 2016 from http://www.telegraph.co.uk/culture/books/10040306/Dan-Browns-Inferno-the-hellish-conditions-endured-by-those-translating-authors-new-blockbuster.html.

Storey, J. (2009). *Cultural Theory and Popular Culture.* Fifth Edition. UK: Pearson Education Limited.

Stowe, W. W. (1986). Popular Fiction as Liberal Art. *College English.* Vol. 48, No: 7. pp. 646-663.

The Da Vinci Code. (2006). *www.imdb.com*. Retrieved May 20, 2016 from http://www.imdb.com/title/tt0382625/.

The Guide Istanbul. (2013). In Dan Brown's Footsteps: A Tour of Inferno's Sights. Retrieved May 20, 2016 from http://www.theguideistanbul.com/article/dan-browns-footsteps-tour-infernos-sights.

Tian, C. (2010). Etymological Implications of Domestication and Foreignization: a Chinese Perspective. *Perspectives.* Vol. 18:2. pp. 79-93.

Uğur, V. (2013). *1980 Sonrası Türkiye'de Popüler Roman.* İstanbul: Koç Üniversitesi Yayınları.

Varela, F. C. (1995). Textual Constraints and the Translator's Creativity in Dubbing. *Translators' Strategies And Creativity: Selected Papers from the 9th International*

Conference on Translation and Interpreting, Prague, September 1995: In Honor of Jiri Levy and Anton Popovic. Amsterdam: John Benjamins Publishing Company. pp. 15-22.

Venuti, L. (2002). Translating Humour. *Performance Research.* pp. 6-16.

Venuti, L. (2004). *The Translator's Invisibility: A History of Translation.* New York: Routledge.

Wagner, R. (2008). The "Scholar's Code": Biblical Interpretation, Postmodernism, and the Da Vinci Code. *The Da Vinci Code in the Academy.*UK: Cambridge Scholars Publishing. pp. 31-48.

Wilss, W. (1996). *Knowledge and Skills in Translator Behavior.* Amsterdam: John Benjamins Publishing House.

Wilss, W. (1996). Translation as Intelligent Behaviour. *Terminology, LSP and Translation: Studies in Language Engineering in Honour of Juan C: Sager.* John Benjamins Publishing House. pp. 161 – 168.

Wolfram Research. (2016). Franklin Magic Square. *mathworld.wolfram.com*. Retrieved April 21, 2016 from http://mathworld.wolfram.com/FranklinMagicSquare.html.

Yuhanna, 1:1. (n.d.). *christiananswers.net*. Retrieved April 22, 2016 from http://www.christiananswers.net/turkish/bible-tr/tr-john1.html.

ROMANTİK DÖNEM VİYOLA SONATLARINA MÜZİKAL VE TEKNİK BAKIŞ

Füsun Naz Altınel

EĞİTİM
yayınevi

ROMANTİK DÖNEM VİYOLA SONATLARINA MÜZİKAL VE TEKNİK BAKIŞ

Füsun Naz Altınel

Genel Yayın Yönetmeni: Yusuf Ziya Aydoğan (yza@egitimyayinevi.com)
Genel Yayın Koordinatörü: Yusuf Yavuz (yusufyavuz@egitimyayinevi.com)
Sayfa Tasarımı: Eğitim Yayınevi Grafik Birimi
Kapak Tasarımı: Eğitim Yayınevi Grafik Birimi

T.C. Kültür ve Turizm Bakanlığı
Yayıncı Sertifika No: 47830

ISBN: 978-625-6408-45-6
1. Baskı, Nisan 2023

Baskı Cilt
Uzun Dijital Matbaacılık
İstanbul Cad. İstanbul Çarşısı No: 48/48 - 49 İskitler 06070 / Ankara
Matbaa Sertifika No: 47865

Kütüphane Kimlik Kartı

ROMANTİK DÖNEM VİYOLA SONATLARINA MÜZİKAL VE TEKNİK BAKIŞ
Füsun Naz Altınel
102 s., 135x215 mm
Kaynakça var, dizin yok.
ISBN: 978-625-6408-45-6

Copyright © Bu kitabın Türkiye'deki her türlü yayın hakkı Eğitim Yayınevi'ne aittir. Bütün hakları saklıdır. Kitabın tamamı veya bir kısmı 5846 sayılı yasanın hükümlerine göre kitabı yayımlayan firmanın ve yazarlarının önceden izni olmadan elektronik/mekanik yolla, fotokopi yoluyla ya da herhangi bir kayıt sistemi ile çoğaltılamaz, yayımlanamaz.

EĞİTİM
yayınevi

Yayınevi Türkiye Ofis: İstanbul: Eğitim Yayınevi Tic. Ltd. Şti., Atakent mah. Yasemen sok. No: 4/B, Ümraniye, İstanbul, Türkiye

Konya: Eğitim Yayınevi Tic. Ltd. Şti., Fevzi Çakmak Mah. 10721 Sok. B Blok, No: 16/B, Safakent, Karatay, Konya, Türkiye
+90 332 351 92 85, +90 533 151 50 42, 0 332 502 50 42
bilgi@egitimyayinevi.com

Yayınevi Amerika Ofis: New York: Egitim Publishing Group, Inc.
P.O. Box 768/Armonk, New York, 10504-0768, United States of America
americaoffice@egitimyayinevi.com

Lojistik ve Sevkiyat Merkezi: Kitapmatik Lojistik ve Sevkiyat Merkezi, Fevzi Çakmak Mah. 10721 Sok. B Blok, No: 16/B, Safakent, Karatay, Konya, Türkiye
sevkiyat@egitimyayinevi.com

Kitabevi Şubesi: Eğitim Kitabevi, Şükran mah. Rampalı 121, Meram, Konya, Türkiye
+90 332 499 90 00
bilgi@egitimkitabevi.com

İnternet Satış: www.kitapmatik.com.tr
+90 537 512 43 00
bilgi@kitapmatik.com.tr

kitapmatik
İlk okuyan siz olun
İnternetteki kitapçınız

BİBLİYOGRAFYA / KAYNAKÇA

Barrett, Henry:	**The Viola, Comlete Guide for Teachers and Students** The University of Alabama Press, Tuscaloosa,Alabama, 1978
Dalton, David:	**Playing the Viola, Conversations with Primrose,** Oxford University Press, Great Clarendon Street, Oxford,2003
Galamian, Ivan:	**Principles of Violin Playing and Teaching**, Shar Products Company, Michigan, USA, 1985
Menuhin, Yahudi:	**Violin, Six Lessons with Yehudi Menuhin**, The Viking Press, Newyork, 1971
Modiri, Beste Tıknaz:	**Viyola'ya Hayat Veren Adam: William Primrose-**Kolay Müzik Yayınları, İstanbul 2012

Çevrimici Kaynaklar

(çevrimiçi) https://www.britannica.com/biography/Ivan-Galamian 15.02.2023
(çevrimiçi) https://www.britannica.com/biography/Karoly-Flesch 15.02.2023
(çevrimiçi) https://www.britannica.com/biography/Leopold-Auer 15.02.2023
(çevrimiçi) https://www.britannica.com/biography/Yehudi-Menuhin 15.02.2023
(çevrimiçi) https://en.wikipedia.org/wiki/William_Primrose 15.02.2023
(çevrimiçi) https://en.wikipedia.org/wiki/Lillian_Fuchs 15.02.2023
(çevrimiçi) https://en.wikipedia.org/wiki/Lionel_Tertis 15.02.2023
(çevrimiçi) https://www.britannica.com/art/rubato 15.02.2023
(çevrimiçi) https://en.wikipedia.org/wiki/Trill_(music) 15.02.2023
(çevrimiçi) https://en.wiktionary.org/wiki/grupetto 15.02.2023
(çevrimiçi) https://en.wikipedia.org/wiki/Mordent 15.02.2023
(çevrimiçi) https://www.britannica.com/art/sul-tasto 15.02.2023
(çevrimiçi) https://www.freemusicdictionary.com/definition/sul-ponticello/ 15.02.2023
(çevrimiçi) https://www.britannica.com/art/pizzicato 15.02.2023
(çevrimiçi) https://www.britannica.com/art/recitative 15.02.2023
(çevrimiçi) https://en.wikipedia.org/wiki/Ad_libitum 15.02.2023

TASARIMCILAR İÇİN AKADEMİK YAZIM TEKNİKLERİ

DOÇ. DR. DAMLA ALTUNCU

EĞİTİM
yayınevi

TASARIMCILAR İÇİN AKADEMİK YAZIM TEKNİKLERİ

Doç. Dr. Damla Altuncu

Genel Yayın Yönetmeni: Yusuf Ziya Aydoğan (yza@egitimyayinevi.com)
Genel Yayın Koordinatörü: Yusuf Yavuz (yusufyavuz@egitimyayinevi.com)
Sayfa Tasarımı: Eğitim Yayınevi Grafik Birimi
Kapak Tasarımı: Eğitim Yayınevi Grafik Birimi

T.C. Kültür ve Turizm Bakanlığı
Yayıncı Sertifika No: 47830

ISBN: 978-625-6408-46-3
1. Baskı, Nisan 2023

Baskı Cilt
Uzun Dijital Matbaacılık
İstanbul Cad. İstanbul Çarşısı No: 48/48 - 49 İskitler 06070 / Ankara
Matbaa Sertifika No: 47865

Kütüphane Kimlik Kartı

TASARIMCILAR İÇİN AKADEMİK YAZIM TEKNİKLERİ
Doç. Dr. Damla Altuncu
128 s., 135x215 mm
Kaynakça var, dizin yok.
ISBN: 978-625-6408-46-3

Copyright © Bu kitabın Türkiye'deki her türlü yayın hakkı Eğitim Yayınevi'ne aittir. Bütün hakları saklıdır. Kitabın tamamı veya bir kısmı 5846 sayılı yasanın hükümlerine göre kitabı yayımlayan firmanın ve yazarlarının önceden izni olmadan elektronik/mekanik yolla, fotokopi yoluyla ya da herhangi bir kayıt sistemi ile çoğaltılamaz, yayımlanamaz.

EĞİTİM
yayınevi

Yayınevi Türkiye Ofis: İstanbul: Eğitim Yayınevi Tic. Ltd. Şti., Atakent mah. Yasemen sok. No: 4/B, Ümraniye, İstanbul, Türkiye

Konya: Eğitim Yayınevi Tic. Ltd. Şti., Fevzi Çakmak Mah. 10721 Sok. B Blok, No: 16/B, Safakent, Karatay, Konya, Türkiye
+90 332 351 92 85, +90 533 151 50 42, 0 332 502 50 42
bilgi@egitimyayinevi.com

Yayınevi Amerika Ofis: New York: Egitim Publishing Group, Inc.
P.O. Box 768/Armonk, New York, 10504-0768, United States of America
americaoffice@egitimyayinevi.com

Lojistik ve Sevkiyat Merkezi: Kitapmatik Lojistik ve Sevkiyat Merkezi, Fevzi Çakmak Mah. 10721 Sok. B Blok, No: 16/B, Safakent, Karatay, Konya, Türkiye
sevkiyat@egitimyayinevi.com

Kitabevi Şubesi: Eğitim Kitabevi, Şükran mah. Rampalı 121, Meram, Konya, Türkiye
+90 332 499 90 00
bilgi@egitimkitabevi.com

İnternet Satış: www.kitapmatik.com.tr
+90 537 512 43 00
bilgi@kitapmatik.com.tr

kitapmatik

KAYNAKLAR

- Arıkan, R. (2004). Araştırma Teknikleri ve Rapor Hazırlama. Ankara: Asil Yayın.
- Arlı, M. ve Nazik, H. (2001). Bilimsel araştırmaya giriş. Ankara: Gazi Kitabevi
- Bal, H. (2001). Bilimsel Araştırma Yöntem ve Teknikleri. IspartaSüleyman Demirel Üniversitesi Yayınları
- Balcı, A. (2005). Sosyal bilimlerde araştırma. Ankara: Pegema Yayıncılık.
- Büyüköztürk, Ş., Kılıç Çakmak, E.,Akgün,Ö.E.,Karadeniz,Ş. Ve Demirel,F. (2008). Bilimsel araştırma yöntemleri. Ankara: Pegem Yayınları.
- Ekiz, D (2009). Bilimsel Araştırma Yöntemleri. Ankara: Anı Yayınları
- Fraenkel, J.R. & Wallen, N.E. (1990). How to design and evaluate research in education. McGraw-Hill Publishing Company.
- Frankfort-Nachmias, C & Nachmias, D (1996). Research Methods in the Social Sciences, (fifth edition), London: Arnold.
- How do I get a paper accepted? DeMaria AN. J Am Coll Cardiol. 2007 Apr 17;49(15):1666-7.
- How to get your paper accepted in an English-language journal. Burgdorf WH. : J Dtsch Dermatol Ges. 2004 Jul;2(7):592-6.
- How to get your paper published. Fried PW, Wechsler AS. J Thorac Cardiovasc Surg. 2001 Apr;121(4 Suppl):S3-7.
- How to get your paper published: confessions of an editor. Sutherland LR. Can J Gastroenterol. 2003 Apr;17(4):279.
- How to write a medical paper to get it published in a good journal. Lundberg GD. MedGenMed. 2005 Nov4;7(4):36.
- How to write a research paper. Alexandrov AV. Cerebrovasc Dis. 2004;18(2):135-8.
- Karasar, N (2000). Bilimsel Araştırma Yöntemi. Ankara: Nobel Yayıncılık
- Karasar, N. (1976). Araştırmalarda Rapor Hazırlama Yöntemi: Kavramlar İlkeler Teknikler. Ankara, Pars Matbaacılık.
- Meany-Daboul, M.G., Roscoe, E.M., Bourret, J.C., & Ahearn, W.H. (2007) A comparison of momentary time sampling and partial-interval recording for evaluating functional relations.*Journal of Applied Behavior Analysis,* 40, 501–514
- Özmen, A. (1999) Sosyal Bilimlerde Araştırma Yöntemleri. Eskişehir: Anadolu Üniversitesi Yayınları
- Patton, M, Q. (1987). How to Use Qualititative Methods in Evaluation. Newbury Park, CA: Sage
- Sencer, M. (1989) Toplum Bilimlerde Yöntem. İstanbul: Beta Yayıncılık
- Seyidoğlu, H. (2003). Bilimsel Araştırma ve Yazma El Kitabı. İstanbul, Güzem Can Yayınları.
- Tatlıdil. Ercan (1993) Toplum Eğitim ve Öğretmen İzmir: E.Ü. E.F. Yay,,
- Ural, A ve Kılıç, İ (2004) Bilimsel Araştırma Süreci ve SPSS ile Veri Analizi. Ankara: Detay Yayıncılık
- Yıldırım, A & Şimşek, H (2000) Sosyal Bilimlerde Nitel Araştırma Yöntemleri. Ankara: Seçkin Yayınları
- Young, P. V. (1968). Bilimsel Sosyal İncelemeler ve Araştırma (Çev. G. Bingöl ve N. İşçil). Ankara: Ege Matbaası.

KONVANSİYONEL OFSET BASKI MAKİNELERİNDE BİLGİSAYAR DESTEKLİ MÜREKKEP BESLEME KONTROLÜ

MUSTAFA KISA

EĞİTİM
yayınevi

KONVANSİYONEL OFSET BASKI MAKİNELERİNDE BİLGİSAYAR DESTEKLİ MÜREKKEP BESLEME KONTROLÜ

Mustafa Kısa

Genel Yayın Yönetmeni: Yusuf Ziya Aydoğan (yza@egitimyayinevi.com)
Genel Yayın Koordinatörü: Yusuf Yavuz (yusufyavuz@egitimyayinevi.com)
Sayfa Tasarımı: Eğitim Yayınevi Grafik Birimi
Kapak Tasarımı: Eğitim Yayınevi Grafik Birimi

T.C. Kültür ve Turizm Bakanlığı
Yayıncı Sertifika No: 47830

E-ISBN: 978-625-6408-79-1
1. Baskı, Mart 2023

Baskı Cilt
Bulut Dijital Matbaa Sanayi Ticaret Limited Şirketi
Musalla Bağları Mah. İnciköy Sok. 1/A Selçuklu / KONYA
Matbaa Sertifika No: 48120

Kütüphane Kimlik Kartı

KONVANSİYONEL OFSET BASKI MAKİNELERİNDE BİLGİSAYAR DESTEKLİ MÜREKKEP BESLEME KONTROLÜ

Mustafa Kısa
74 s., 185x297 mm
Kaynakça var, dizin yok.
E-ISBN: 978-625-6408-79-1

Copyright © Bu kitabın Türkiye'deki her türlü yayın hakkı Eğitim Yayınevi'ne aittir. Bütün hakları saklıdır. Kitabın tamamı veya bir kısmı 5846 sayılı yasanın hükümlerine göre kitabı yayımlayan firmanın ve yazarlarının önceden izni olmadan elektronik/mekanik yolla, fotokopi yoluyla ya da herhangi bir kayıt sistemi ile çoğaltılamaz, yayımlanamaz.

EĞİTİM
yayınevi

Yayınevi Türkiye Ofis: İstanbul: Eğitim Yayınevi Tic. Ltd. Şti., Atakent mah. Yasemen sok. No: 4/B, Ümraniye, İstanbul, Türkiye

Konya: Eğitim Yayınevi Tic. Ltd. Şti., Fevzi Çakmak Mah. 10721 Sok. B Blok, No: 16/B, Safakent, Karatay, Konya, Türkiye
+90 332 351 92 85, +90 533 151 50 42, 0 332 502 50 42
bilgi@egitimyayinevi.com

Yayınevi Amerika Ofis: New York: Egitim Publishing Group, Inc.
P.O. Box 768/Armonk, New York, 10504-0768, United States of America
americaoffice@egitimyayinevi.com

Lojistik ve Sevkiyat Merkezi: Kitapmatik Lojistik ve Sevkiyat Merkezi, Fevzi Çakmak Mah. 10721 Sok. B Blok, No: 16/B, Safakent, Karatay, Konya, Türkiye
sevkiyat@egitimyayinevi.com

Kitabevi Şubesi: Eğitim Kitabevi, Şükran mah. Rampalı 121, Meram, Konya, Türkiye
+90 332 499 90 00
bilgi@egitimkitabevi.com

İnternet Satış: www.kitapmatik.com.tr
+90 537 512 43 00
bilgi@kitapmatik.com.tr

ilk okuyan siz olun
kitapmatik
internetteki kitapçınız

9.KAYNAKLAR

Şen (1997), Bilgisayar Kontrollü Ofset Baskı Makineleri Marmara Ü.Fen Bilimleri Enstitüsü İstanbul

Beytut(1992), Ofset Baskı Teknolojisi Marmara Ü.Fen Bilimleri Enstitüsü İstanbul

Yüksel (1997),Otomatik Kontrol Uludağ Üniversitesi Bursa

Özer (2003), PIC' in genel yapısı, programlaması Selçuk Ü. Fen Bilimleri Enstitüsü Konya

Oğuz(1994), Bilgisayarlı baskı kontrol ünitelerine sahip ofset baskı makinelerinde baskı işlemleri, yüksek lisans tezi.

Leenhouts(1987), Art and Practice of step motor control, intertec-international

Iovine(2000), PIC microcontroller project book The McGraw-Hill

Işık(2002), Mikrodenetleyici kontrolü thermohipoterm sisteminin tasarımını ve tıbbı uygulamaları Çukurova Ü.Fen Bilimleri Enstitüsü

Microchip web sitesi, www.microchip.com, Microchip Data Sheets, PIC lerin yapısı ve step motorlar

Bodur(2000), Adım adım PIC micro programlama, PIC'lerin programlaması hakkında ve PIC basic hakkında bilgi vermektedir.

Kuo(1999), Otomatik Kontrol Sistemleri Literatür yayınalrı

Dinçer(2000), PIC Mikrokontroller

DİJİTALLEŞME BAĞLAMINDA TÜRK SİNEMASINDA YENİ EĞİLİMLER

Editör: Seher ŞEYLAN

EĞİTİM
yayınevi

DİJİTALLEŞME BAĞLAMINDA TÜRK SİNEMASINDA YENİ EĞİLİMLER
Editör: Seher Şeylan

Genel Yayın Yönetmeni: Yusuf Ziya Aydoğan (yza@egitimyayinevi.com)
Genel Yayın Koordinatörü: Yusuf Yavuz (yusufyavuz@egitimyayinevi.com)
Sayfa Tasarımı: Eğitim Yayınevi Grafik Birimi
Kapak Tasarımı: Eğitim Yayınevi Grafik Birimi

T.C. Kültür ve Turizm Bakanlığı
Yayıncı Sertifika No: 47830

E-ISBN: 978-625-6408-56-2
1. Baskı, Mart 2023

Kütüphane Kimlik Kartı

DİJİTALLEŞME BAĞLAMINDA TÜRK SİNEMASINDA YENİ EĞİLİMLER
Editör: Seher Şeylan
172 s., 165x240 mm
Kaynakça var, dizin yok.
E-ISBN: 978-625-6408-56-2

Copyright © Bu kitabın Türkiye'deki her türlü yayın hakkı Eğitim Yayınevi'ne aittir. Bütün hakları saklıdır. Kitabın tamamı veya bir kısmı 5846 sayılı yasanın hükümlerine göre kitabı yayımlayan firmanın ve yazarlarının önceden izni olmadan elektronik/mekanik yolla, fotokopi yoluyla ya da herhangi bir kayıt sistemi ile çoğaltılamaz, yayımlanamaz.

EĞİTİM
yayınevi

Yayınevi Türkiye Ofis: İstanbul: Eğitim Yayınevi Tic. Ltd. Şti., Atakent mah.
Yasemen sok. No: 4/B, Ümraniye, İstanbul, Türkiye

Konya: Eğitim Yayınevi Tic. Ltd. Şti., Fevzi Çakmak Mah. 10721 Sok. B Blok,
No: 16/B, Safakent, Karatay, Konya, Türkiye
+90 332 351 92 85, +90 533 151 50 42, 0 332 502 50 42
bilgi@egitimyayinevi.com

Yayınevi Amerika Ofis: New York: Egitim Publishing Group, Inc.
P.O. Box 768/Armonk, New York, 10504-0768, United States of America
americaoffice@egitimyayinevi.com

Lojistik ve Sevkiyat Merkezi: Kitapmatik Lojistik ve Sevkiyat Merkezi, Fevzi Çakmak Mah.
10721 Sok. B Blok, No: 16/B, Safakent, Karatay, Konya, Türkiye
sevkiyat@egitimyayinevi.com

Kitabevi Şubesi: Eğitim Kitabevi, Şükran mah. Rampalı 121, Meram, Konya, Türkiye
+90 332 499 90 00
bilgi@egitimkitabevi.com

İnternet Satış: www.kitapmatik.com.tr
+90 537 512 43 00
bilgi@kitapmatik.com.tr

kitapmatik
ilk okuyan siz olun
internetteki kitapçınız

KAYNAKÇA

Abisel, Nilgün, "Bir Dünya Nasıl Kurulur? Popüler Türk Filmlerinde Anlatı Yapısı Üzerine", 25. Kare, Sayı: 9, Ekim-Aralık 1994.

Abisel, Nilgün, "1928-1938 Dönemi Türkiye'sinde Sinema Üzerine "Düşünceler"" (1982), Türk Sineması Üzerine Yazılar, İmge Yayınları, Ankara, 1994.

Akbulut, Hasan, "Sinemaya Gitmek ve Seyir: Bir Sözlü Tarih Çalışması", Elektronik Mesleki Gelişim ve Araştırma Dergisi (EJOIR), Cilt:2, Özel Sayı, Ağustos 2014.

Akbulut, Hasan "Cinemagoing as a Heterogeneous and Multidimensional Strategy: Narratives of Woman Spectators", The Turkish Online Journal of Design, Art and Communication-TOJDAC, October 2017, Volume 7, Issue 4, (530-541).

Ayça, Engin, "Türk Sineması Seyirci İlişkileri", Kurgu Dergisi, Sayı:11, 1992, (117-133).

Branton, Gill, Cinema and Cultural Modernity, Open University Press, USA, 2000.

Çam, Aydın, Şanlıer, Yüksel, İlke, "Türkiye Sinema Mekânları, Seyir ve Seyirci Araştırmaları Bibliyografyası: Yaklaşımlar, Kaynaklar ve Yöntemler", Türkiye Araştırmaları Literatür Dergisi, Cilt 18, Sayı:36, 2020/2, (593-632).

Casetti, Francesco, "Sinemasal Deneyim", (Çev. Defne Kırmızı), SineCine-Sinema Araştırmaları Dergisi, 2011, 2 (2), Güz, (80-93).

Çeliktemel-Thomen, Özde, The Curtain of Dreams: Early Cinema in İstanbul 1896-1923, Yayımlanmamış Yüksek Lisans Tezi, Central European University, Hungary, 2009.

Erdoğan, Nezih, Seyirci ve Bir Anlamlama Süreci Olarak Sinema, Anadolu Üniversitesi Sosyal Bilimler Enstitüsü, Yayımlanmamış Doktora Tezi, Eskişehir, 1989.

Erdoğan, Nezih, "Üç Seyirci: Popüler Eğlence Biçimlerinin Alımlanması Üzerine Notlar", Doğu-Batı Dergisi, Yıl:4, Sayı:15, Mayıs-Haziran-Temmuz 2001, (117-127).

Erdoğan, Nezih, Seyirci ve Sinema, Ankara, Med Campus-GİSAM, 1994.

Erdoğan, Nezih, "The Making of Our America: Hollywood in a Turkish Context" in Hollywood Abroad: Audiences and Cultural Exchange, (eds.) Richard Maltby and Melvyn Stokes, London, British Film Institute, 2005.

Ertaylan, Arzu, "Yeşilçam Döneminde Van'ın Sinema Kültürü", Turkish Studies-International Periodical for The Languages, Literature and History of Turkish or Turkic, Volume 8/8, Summer 2013, (1839-1857).

Gökçe, Övgü, "Türk Sinemasının Sözlü Tarihini Ararken", Türk Film Araştırmalarında Yeni Yönelimler-5, Bağlam Yayınları, İstanbul, 2006, (81-92).

Güçhan, Gülseren, "Sinema-Toplum İlişkileri", Kurgu Dergisi, Sayı:12, 1993, (51-71).

Hansen, Miriam B., "Pleasure, Ambivalance, Identification: Valentino and Female Spectatorship", CinemaJournal, Vol. 25, No.4, (Summer), 1986, (6-32).

Hansen, Miriam B., "Chamelon and Catalyst-The Cinema as an Alternative Public Sphere", The Film Cultures Reader, (Ed. by Greame Turner), Routledge, London, 2002, (390-419).

Hinkle, E. M., Modern Türkiye'de Sinema, Kebikeç, Ankara, Sayı:28, 2009, (91-102).

Kırel, Serpil, Yeşilçam Öykü Sineması, Babil Yayınları, İstanbul, 2005.

Kırel, Serpil, Kültürel Çalışmalar ve Sinema, Kırmızı Kedi Yayınevi, 2. Baskı, İstanbul, 2012.

Kırel, Serpil, Duyal, Aylin Ç. "Sinemada Kadının Varlığı ve Temsili Üzerine: Ötekileştirilmenin Dayanılmaz Ağırlığı", Sinemada Bir Asır, Antalya Altın Portakal Armağan Kitabı, Ankara, 2014, (287-297).

Kırel, Serpil, "Kültürel Bir Üretim Olarak Yeşilçam Melodram Filmlerindeki Gözyaşlarının İzlerini Sürmek", Sinemasal Ortak Kitap-Melodram, (ed.) Dilek Tunalı, Zehra Cerrahoğlu, Doğu Batı Yayınları, Ankara, Cilt 4, 2021, (99-144).

Kracauer, Siegfred, "Küçük Tezgahtar Kızlar Sinemaya Gidiyor", Kitle Süsü, (çev. Orhan Kılıç), Ayrıntı Yayınları, İstanbul, 2007.

Liman, Ali Sait, "Gaziantep'te Sinema, Seyir ve Seyirci (1923-1980)", İstanbul Üniversitesi İletişim Fakültesi Dergisi, 2014/II/47, (97-124).

Medin, Burak, "Günümüz Sinema Seyir Gündeminin Belirlenmesi", İleti-ş-im, Haziran 2018, (43- 61).

Mungan Yavuztürk, Gülseren, "Ankara'da Yayımlanmış Sinema Dergilerinin Kısa Tarihçesi", Ankara Araştırmaları Dergisi, 1(2), 79-72, Aralık 2013.

Mutlu, Dilek Kaya, Yeşilçam in Letters: A "Cinema Event" In 1960s Turkey From The Perspective of an Audience Discourse, Bilkent University, Ph.D. Thesis, Ankara, 2002.

Ormanlı, Okan, Dijitalleşme ve Türk Sineması, TOCDAJ, April 2012, Volume 2, Issue 2, (32-38).

Öz, Perihan Taş, "Pelikülden Dijitale Sinemada Seyir Kültürü Ve Seyircinin Değişen Konumu", TOJDAC, April 2012, Volume 2, Issue 2, (65-73).
Özsoy, Aydan (ed.), Sinema, Seyir ve Seyirci-Türkiye'de 2000 Sonrası Değişen Seyir Kültürü ve Yeni Seyir Deneyimleri, Literatürk Academia, 2020.
Öztürk, Serdar, "Türkiye'de Sözlü Tarihten İletişim Araştırmalarında Yararlanma Üzerine Notlar", Milli Folklor Dergisi, 2010, Yıl:22, Sayı:87, (13-26).
Özyılmaz Yıldızcan, Özge, Erken Cumhuriyet Döneminde Hollywood'un Alımlanması: Kadınlar, Gençler ve Modernlik, Yayımlanmamış Doktora Tezi, İstanbul Üniversitesi Sosyal Bilimler Enstitüsü, İstanbul, 2013.
Peker, Ekrem Hayri, "Bursa'nın Yazlık Sinemaları", Olay-Bursa'da Yaşam Dergisi, Ağustos 2015, (210-221).
Rapp, Dan, "Sex in the Cinema: War, Moral Panic, and the British Film Industry, 1906-1918, A Quarterly Journal Concerned with British Studies, Vol.34, No:3 (Autumn, 2002), (422-451).
Scognamillo, Giovanni, Cadde-i Kebir'de Sinema, Metis Yayınları, İstanbul, 1991.
Stacey, Jackie, "Hollywood Cinema: Great Escape", The Film Cultures Reader, (ed. by Graeme Turner), Routledge, London, (420-443), 2002.
Stam, Robert, Sinema Teorisine Giriş, Çev. Selda Salman, Çiğdem Asatekin, Ayrıntı Yayınları, 2014.
Süalp, Z. Tül Akbal, "Deneyim Ufkumuzun Sineması", (7-54), (Yazarlar: Z. Tül Akbal Süalp, Ayla Kanbur, Necla Algan), Özgürlüklerden Kayıplara ve Sonrası, Ankara Sinema Derneği, Ankara, 2008.
Yücel, Diken, Dilar, "Türk Sinemasında "Seyir ve Seyirci" Çalışmalarında Akademik Alanyazına Bakış", (içinde) Sinema, Seyir ve Seyirci-Türkiye'de 2000 Sonrası Değişen Seyir Kültürü ve Yeni Seyir Deneyimleri, (ed. Aydan Özsoy), Literatürk Academia Yayınları, 2020. (29-52).

Diğer Kaynaklar

Casetti, F. "The Filmic Experience-An Introduction". Erişim tarihi: 19.09.2015, www.francescocesetti.com/research
Kurtoğlu, A. "Bir Zamanlar İstanbul'da Yazlık Sinemalar Vardı". Erişim tarihi: 20.09.2015, http://www.wowturkey.com/forum/viewtopic.php?t=40313
Acı Hayat, Erişim tarihi: 18.07.2022, https://www.tsa.org.tr/tr/film/filmgoster/6233/aci-hayat

Görüşmeler:

Mücahit Alkuş'un, Ş. Ş. (1962/Erkek) ile yaptığı görüşme (Kasım 2013).
Cengiz Ferhat Altay'ın M. B. (1960/Erkek) ile yaptığı görüşme (Kasım 2013).
Onur Aytaç'ın, G. K. (1938/Kadın) ile yaptığı görüşme (1 Kasım 2014).
Onur Aytaç'ın, S. A. (1959/Kadın) ile yaptığı görüşme (1 Kasım 2014).
Sümeyra Demirdöven Nurcan'ın, E. N. (1950/Kadın) ile yaptığı görüşme (2014).
Sümeyra Demirdöven Nurcan'ın, B. N. (1950/Erkek) ile yaptığı görüşme (2014).
Sümeyra Demirdöven Nurcan'ın, N. D. (1950/Erkek) ile yaptığı görüşme (2014).
Doğuşcan Göker'in, A. G. (1937/Kadın) ile yaptığı görüşme (16 Ekim 2013).
Melike Günhan'ın, M. Z. T. (1957/Erkek) yaptığı görüşme (2014).
Burcu Güven'in, G. Ç. (1931/Kadın) ile yaptığı görüşme (2014).
Burcu Güven'in, R. H. (1964/Kadın) ile yaptığı görüşme (2014).
Tuğba Kozan'ın, P. K. (1952/Erkek) ile yaptığı görüşme (6 Kasım 2013).
Tuğba Kozan'ın, N. K. (1960/Kadın) ile yaptığı görüşme (6 Kasım 2013).
Gökhan Kuloğlu'nun, A. K. (1965/Erkek) ile yaptığı görüşme (2014).
Mehmet Kurt'un, İ. G. (1947/Erkek) ile yaptığı görüşme (2014).
Cemre Nur Meleke'nin, N. S. (1938/Kadın) ile yaptığı görüşme (2014).
Can Savaş'ın, A. S. (1937/Kadın) ile yaptığı görüşme (2014).
Barış Saydam'ın, O. G. (1946/Erkek) ile yaptığı görüşme (2014).
Hacer Sönmez'in, İ. K. (Yaşı belirtilmemiş/Erkek) ile yaptığı görüşme (Kasım 2013).
Hacer Sönmez'in, S. K. (1963/Kadın) ile yaptığı görüşme (Kasım 2013).
Hacer Sönmez'in, yakını (Yaşı belirtilmemiş/ Erkek) ile yaptığı görüşme (Kasım 2013).
Gökhan Şener'in, adı belirtilmeyen yakını (1954/Erkek) ile yaptığı görüşme (Kasım 2013).
Yaşar Furkan Türkyurt'un, Cevdet Pişkin ile yaptığı görüşme (2014).
Kutay Ucun'un, S. D. (1932/Kadın) ile yaptığı görüşme (2014).
Esra Yazıcı'nın, A. A. (1963/Erkek) ile yaptığı görüşme (2014).

KAYNAKÇA

Bannerman, S. (2013).“Crowdfunding Culture”. *Wi Journal of Mobile Media.Vol: 9,* No:2, http://wi.mobilities.ca/crowdfunding-culture/ (accessed 12.03.2022)

Bordwell, D. (2002). “Intensified Continuity: Visual Style in Contemporary American Film,” *Film Quarterly 55*. no. 3.(pp. 16-28). University of California Press.

Bourriaud, N. (2006). *Relational aesthetics*. In C. Bishop (Ed.), Participation (pp. 160–171). Cambridge, MA: MIT Press

Casetti,F (2021). “Sinemanın Yeniden Konumlandırılması” ”. *İçinde Post Sinema* (Denson, S. , Leyda, J). Nota Bene.

Debord, G. (2006). *Gösteri Toplumu*. (Ayşen Emekçi,-Okşan Taşkent çev.). Ayrıntı.

Denson, S. , Leyda, J. (2021). *Post Sinema*. Nota Bene.

Elsaesser, T. (2009).“The Mind-Game Film”, In Warren Buckland (ed.), *Puzzle Films, Complex Storytelling in Contemporary Cinema* (pp.13-42). Wiley-Blackwell

Geray, H. (2003). İletişim ve Teknoloji:Uluslararası Birikim Düzeninde Yeni Medya Politikaları, Ütopya Yayınevi, Ankara.

Howe, J. (2010). *Crowdsourcing: Kalabalıkların Gücü Bir İşin Geleceğine Nasıl Şekil Verebilir?* (Günseli Aksoy çev.). Optimist Yayıncılık.

Howe, J. (2008). *Crowdsourcing: Why the power of the crowd is driving the future of business?* Crown Business.

Howe, J. (2006). “The Rise of Crowdsourcing”. *Wired*. C. 14, S. 6, (s. 1-5).

Jenkins, H. (2009). *Confronting The Challenges of a Participatory Culture:* Media Education For The 21st Century. The MIT Press.

Künüçen, H, Olguntürk, K (2021). “Yeni Film Dili Amatör Video”. *İçinde Post Sinema* (Denson, S. , Leyda, J). Nota Bene.

Levy, Pierre (2001).”Collective Intelligence”. In David Trend (ed.), *Reading Digital Culture*. Malden Mass: Blackwell, (s. 253-259).

Literat, I. (2012). “The Work of Art in the Age of Mediated Participation: Crowdsourced Art and Collective Creativity”, *International Journal of Communication,* 2012, Vol: 6, 1932–8036/20120005,(s. 2979-2980).

Manovich, L. (2001). *The Language of New Media*.The MIT Press: Cambridge, London,

Ranciere, J. (2015). *Özgürleşen Seyirci*. Metis.

Rombes, N. (2009). *Cinema in The Digital Age*. Wallflower.

Sánchez, D. Á., Gimilio, D. P. & Altamirano, I. J.. (2015). Crowdsourcing: a New Way to Citizen Empowerment. *En Advances of Crowdsourcing,* (73-86), Cham: Springer.

Şentürk, R (2016). ”Sinemanın Dramı”. İçinde *Dijital Sinema*, İnsanart, İstanbul

Timisi, N. (2003). Yeni İletişim Teknolojileri ve Demokrasi, Dost Kitabevi, Ankara.

Tryon, C. (2009). “Wall to Wall Color”, *Reinventing Cinema Movies in The Age of Media Convergence*. NewJersey: Rutgers University Press. (pp. 59-93)

https://ozgurlesenseyirci.com/kisa-belgesel-grand-pera-yalnizligi (erişim tarihi 08.07.2022)

https://ozgurlesenseyirci.com/ (erişim tarihi 08.07.2022)

KAYNAKÇA

Akar, D. (2018). Filmlerin tanıtımında halkla ilişkiler aracı olarak instagram kullanımı: ayla filmi örneği. *Akdeniz Üniversitesi İletişim Fakültesi Dergisi*, Cilt: 29, 2018, s.95-109.

Akbaş, Z. (2013). "Cem'den Şahan'a İMDb taşı!". Erişim tarihi: 10.07.2022, https://www.haberturk.com/magazin/herkes-bunu-konusuyor/haber/824265-cemden-sahana-imdb-tasi

Akyol, M. Kuruca, Y. (2015). Sinema filmlerinin pazarlanmasında sosyal medyanın kullanımı." *Akademik Yaklaşımlar Dergisi*. 6(1): 64-92.

Aslan, K. (2008). *Değişen Teknolojiler ve Habercilikte İstihbarat*. Anahtar Kitaplar Yayınevi. 220

Aytekin, M. (2015). Sadece iletişim. (Aytekin, M., Ed.) *Yenilenen Medya*. KOCAV Yayınları. 25

Bhattacharyya, M., Dasgupta, D. (2014). Promotions and marketing: a study with special reference to indian hindi film industry using social media platform. *International Journal of Technical Research and Applications*, 10, 128-131.

Binark, M. (2007). Yeni medya çalışmalarında yeni sorular ve yöntem sorunu. (Binark, M. Ed.) *Yeni Medya Çalışmaları.* 21-45. Dipnot Yayınları. 21

Casetti, F. (2011). Sinemasal deneyim (Kırmızı, D., Çev.) *Sinecine*, 2(2); 81-93

Dilmen, N. E. (2007). Yeni medya kavramı çerçevesinde internet günlükleri-bloglar ve gazeteciliğe yansımaları, *Marmara İletişim Dergisi*, 12. 114

Erdoğan, N. (1993). *Seyirci ve Sinema*. "Seyirci ve Bir Anlamlama Süreci Olarak Sinema". Med-Campus Proje. 13

Erkal, M.E. (2000). *Sosyoloji.* Der Yayınları. 80-82

Gripsrude, J. (2014). "Sinema İzleyicileri". (Murat İri, Der.), *Sinema Araştırmaları: Kuramlar, Kavramlar, Yaklaşımlar* (ss. 307-324). Derin Yayınları.

Güngör, N. (2016). *İletişim, Kuramlar, Yaklaşımlar*. Siyasal Kitabevi. 169

Pancar, S. (2013). "Şahan'a IMDb şoku". Erişim tarihi: 11.06.2022, https://www.iha.com.tr/haber-sahana-imdb-soku-261165/

Jarvie, I. C. (1993). Sosyal bir kurum olarak sinemaya gitmek. *25. Kare*, 5: 23-24

Jenkins, H. (2006b). *Convergence Culture: Where Old and New Media Collide*. NYU.

Kara, T. (2011). Görsel medyanın aile bireyleri üzerindeki etkisi üzerine bir araştırma, (Yayınlanmamış TÜİK Uzmanlık Tezi). T.C. Başbakanlık, 5

Kırel, S. (2005). *Yeşilçam Öykü Sineması*. Babil Yayınları. 138

Kırık, M., Saltık, R. (2017). Sosyal medyanın dijital mizahı: internet meme/caps, *Atatürk İletişim Dergisi*. Sayı 12. 99-118

Manovich, L. (2003). New media from borges to html. *New Media Reader*, MIT Press. Erişim Tarihi: 05.07.2022. http://manovich.net/content/04-projects/033-new-media-from-borges-to-html/30_article_2001.pdf 13-25

Mutlu, E. (2016). *Globalleşme, Popüler Kültür ve Medya*. Ütopya Yayınevi. 94-99

Nuran, B. M. (2015). Geleneksel medya ve yeni medya etkileşiminin gezi parkı gösterileri bağlamında incelenmesi. (Yayımlanmamış Yüksek Lisans Tezi). Beykent Üniversitesi. 39

Onat, F. (2010). Bir halkla ilişkiler uygulama alanı olarak sosyal medya kullanımı: sivil toplum örgütleri üzerine bir inceleme. *İletişim Kuram ve Araştırma Dergisi*. (31): 103-122.

Oskay, Ü. (1993). *XIX. Yüzyıldan Günümüze Kitle İletişiminin Kültürel İşlevleri*. Der Yayınları. 309-310

Özcan, B. (2007). Tüketim, risk ve bireyselliğin modern dönemde artan önemi, Erişim tarihi: 21.06.2022, http://dergipark.ulakbim.gov.tr/iusoskon/article 88

Özden, Z. (2000). *Film Eleştirisi*. Afa Yayınları. 76

Sayıcı, F. (2020). Film tanıtımında sosyal medyanın birincil araçları. 1. ULUSLARARASI YENİ DÜNYADA İLETİŞİM KONGRESİ

Srinivas, L. (2002). The active audience: spectatorship, social relations and the experience of cinema in İndia. *Media, Culture and Society*. Branders University. 24: 165-169

Toprak, A., Yıldırım A. vd., (2009). *Toplumsal Paylaşım Ağı Facebook: Görülüyorum Öyleyse Varım.* Kalkedon Yayınları.

Türkoğlu, N. (2010). *İletişim Bilimlerinden Kültürel Çalışmalara Toplumsal İletişim Tanımlar, Kavramlar, Tartışmalar*. Urban Yayınevi. 119

Yengin, D. (2012), "Yeni Medya Ve…". *Yeni Medyaya Eleştirel Bakış*, (Yengin, D. Ed.) 123-133, Anahtar Kitaplar. 128

Yıldırım, A., Şimşek, H. (2016). *Sosyal Bilimlerde Nitel Araştırma Yöntemleri*. Seçkin Yayınevi. 239

Yılmaz, A. B. (2018). Yeni medya ve toplumsal hareketler: vegan hareketi örneği üzerine bir inceleme. (Yayınlanmamış Yüksek Lisans Tezi). İstanbul Ticaret Üniversitesi. 3-4

Yumlu, K. (1994). *Kitle İletişim Kuram ve Araştırmaları*, İzmir. 104-105

KAYNAKÇA

Akbulut, H. (2005). *Nuri Bilge Ceylan Sinemasını Okumak*. Bağlam.

Aydemir, Ş. (2021, 16 Mart). Reha Erdem Ne Yapmak, Nereye Varmak İstemektedir! *GazeteDuvar*. Erişim: 25.04.2022, https://www.gazeteduvar.com.tr/reha-erdem-ne-yapmak-nereye-varmak-istemektedir-makale-1516175

Ayyıldız, S. G. & Ayyıldız, Y. (2022). Covid-19 Pandemisinde Alternatif Film Yapım Yöntemleri Seni Buldum Ya Örneği. *Journal of Academic Social Sciences*, *117*.153-172.

Boz, Ö. (2019). *"Auteur Kuram" Çerçevesinde Reha Erdem Sineması.* (Yayınlanmamış Yüksek Lisans Tezi). Marmara Üniversitesi.

Buckland, W. (2018). *Sinemayı Anlamak.* (T. Göbeköçin Çev.). Hayalperest

Stam, R., Burgoyne, R.& Flitterman-Lewis, S. (1992). *New Vocabularies in Film Semiotic*. Routledge.

Chatman S. (2008). *Öykü ve Söylem Filmde ve Kurmacada Anlatı Yapısı*. (Ö. Yaren, Çev.). Deki.

Duruel Erkılıç, S., Erkılıç, H.& Değirmen, S. (2021). Covid-19 Pandemisi ve Sinema Sektöründe Kriz: Yapısal Sorunlarla Yüzleşme Fırsatı. *Connectist: Istanbul University Journal of Communication Sciences*, *60*. 91-125.

Hayward. S. (2021). *Sinemanın Temel Kavramları*. (U. Kutay, M. Çavuş Çev.). Es.

Kabadayı, L. (2021). Özne-Deneyim-Anı İlişkisinin Dijital İnşası: Seni Buldum Ya! *Journal of Erciyes Communication*. Özel Sayı 2. 45-61.

Kabadayı, L. (2013). *Film Eleştirisi*. Ayrıntı.

Kakı, B.& Pekdoğan, D. M. (2021, 16 Mart). Pandemi, Suç, Aşk ve Dans: Seni Buldum Ya!. *Artfulliving.* Erişim tarihi: 21. 06.2022, https://www.artfulliving.com.tr/kultur-ve-yasam/pandemi-suc-ask-ve-dans-seni-buldum-yai-i-22895

Karabağ Sarı, Ç. (2016). "Özgürlüğün Olmadığı Yerde Hakikat Nedir Ki?" Reha Erdem'le Söyleşi. *Moment Dergi.* 508-511. Erişim tarihi: 25.04.2022, https://dergipark.org.tr/tr/pub/moment/issue/36301/410116

Kırel, S. (2012). *Kültürel Çalışmalar ve Sinema*. Kırmızı Kedi.

Kovacs, A.B. (2010). *Modernizmi Seyretmek*. (E. Yılmaz Çev.). DeKi.

MUBI. (2021, Mart 13). *HEY THERE! Online Gala*. (Erişim: 20.05.2022).

Mutlu, E. (1994). *İletişim Sözlüğü*. Ark.

Özcan, E. S. (2021). Reha Erdem Sinemasının Ortak Paydaları Bağlamında "Seni Buldum Ya" Filminin Karşılaştırmalı İncelemesi. *Kocaeli Üniversitesi İletişim Fakültesi Araştırma Dergisi*,*18*. 102-131.

Parkan, M. (1983). *Brecht Estetiği ve Sinema*. Dost.

Stam, R. (2014). *Sinema Teorisine Giriş.* (Ç. Asatekin, S. Salman Çev.). Ayrıntı.

Stam, R. (2021). *Yıkıcı Film: Medya Estetiğinde Anahtar Sözcükler*. (O. Orhangazi Çev.). Ayrıntı.

TDK https://sozluk.gov.tr/

Uğurlu, E. G. (2022). *Bir Meçhul Aleme Giderken Sinema Farklı Okumalarla Bir Film: Seni Buldum Ya!.* Nobel Bilimsel Eserler.

Vardan, U. (2016, 8 Ekim). Reha Erdem: 'Sanat bilgiyle olur, girişimcilikle değil'. *Hürriyet Gazetesi Kelebek*. Erişim tarihi: 25.04.2022, https://www.hurriyet.com.tr/kelebek/keyif/reha-erdem-sanat-bilgiyle-olur-girisimcilikle-degil-40243024

Vardan, U. (2021, 6 Mart). Dünyanın En huzurlu Setiydi! *Hürriyet Gazetesi Cumartesi*. Erişim tarihi: 20.06.2022, https://www.hurriyet.com.tr/kelebek/hurriyet-cumartesi/dunyanin-en-huzurlu-setiydi-41756156

KAYNAKÇA

Armes, R. (2011). *Sinema ve gerçeklik* (Zeynep Özen Barkot, Çev.). Doruk Yayıncılık.

Başer, N. (2022a). Quentin Meillassoux üzerine. *Quentin Meillassoux ve Jocelyn Benoist üzerine iki makale (ss.6-22). ExisPress.*

Başer, N. (2022b). Jocelyn Benoist üzerine. *Quentin Meillassoux ve Jocelyn Benoist üzerine iki makale (ss.23-44). ExisPress.*

Bazin, A. (1966). *Çağdaş sinemanın sorunları* (Nijat Özön, Çev.). Bilgi Yayınevi.

Bazin, A. (2007). *Sinema nedir?* (İbrahim Şener, Çev). İzdüşüm Yayınları.

Balázs, B. (2019). *Sinema kuramı* (Gökhan Aydın, Çev.). Doruk Yayımcılık.

Benjamin, W. (2012a). Tekniğin olanaklarıyla yeniden üretilebildiği çağda sanat yapıtı. *Pasajlar* (9. Basım). (Ahmet Cemal, Çev.) (ss.50-86). YKY.

Benjamin, W. (2012b). Baudelaire'de bazı motifler üzerine. *Pasajlar* (9.Basım). (Çev. Ahmet Cemal) (ss.202-252). YKY.

Bordwell, D. (2002). Intensified Continuity Visual Style in Contemporary American Film. *Film Quarterly*, 55 (3), (Spring, 2002), 16-28.

Chul-Hun, Byung (2018). *Zamanın Kokusu* (Şeyda Öztürk, Çev.). Metis Yayınları.

Deleuze, G. (2014). *Hareket-İmge* (Soner Özdemir, Çev). Norgunk.

De Sica, V. (1968). Sinema üzerine... *Türk Dili Dergisi Sinema Özel Sayısı*, 17 (196), 456-459.

Faure, Ellie (2006). *Sinema Sanatı* (Metin Gönen, Çev.). Es Yayınları.

Forceville, C. Watching Film with One's Body. *Evolutionary Studies in Imaginative Culture*, 4(2), 111-120.

Gasset, J. O. (2013). *Sanatın insansızlaştınlması ve roman üstüne düşünceler* (2. Basım). (Neyyire Gül Işık, Çev.). Yapı Kredi Yayınları.

Goodridge, M. Grierson, T. (2014). *Sinematografi görüntü yönetmenliği* (Müge Yalçın, Çev.) Remzi Kitabevi.

Guerra M & Gallese V. (2020). *The Empathic Screen, Cinema and Neuroscience* (Frances Anderson, Translated by). Oxford University Press.

Ieta, R. The New Romanian Cinema: A Realism of Impressions: *Film Criticism,* Winter/Spring, 2010, 34 (2/3), 22-36. *Special Double Issue on New Romanian Cinema*

Kracauer, S. (2015). *Film teorisi* (Özge Çelik, Çev.). Metis Yayınları.

Okyay, Azra D. (Yönetmen). (2020). *Hayaletler* **[**Film**]**. Heimatlos Films; MPM Film.

Olgunsoy, U. C. (2021). Sinemasal gerçekçilik halen mümkün mü? Klasik ve güncel kuramlar bağlamında günümüz Türkiye sinemasında gerçekçilik eğilimleri. *Sinecine,* 12(1), 113-145.

Rancière, J. (2016). *Sinematografik masal* (Tacettin Ertuğrul, Çev.). Küre Yayınları.

Rancière, J. (2018) *Aisthesis, sanatın estetik rejiminden sahneler* (Ayşe Deniz Temiz, Çev.). Monokl Yayınları.

Rotha, P. & Griffith, R. (2001). *Sinema yazıları* (Ayzer Ovatman, Çev.). İzdüşüm Yayınları.

Thanouli, E. (2009). *Post-Classical cinema*. Wallflower Press.

Thanouli, E. (2013). *Wag the Dog: A Study on Film and Reality in the Digital Age*. Bloomsbury Academic.

Yıldırım, S. (2012). *Pier Paolo Pasolini*. Agora Kitaplığı.

Steyerl,H. & Farocki, H. (2020). Gerçekliğin büyülü taklidi. Hito Steyerl & Harun Farocki. *İmajları düşünmek* (Erdem Üngür, Çev.). (ss. 237-252). Yort Kitap.

Zavattini, C. (1968). Yeni gerçekçilik üzerine görüşler. *Türk Dili Dergisi Sinema Özel Sayısı*, 17 (196), 380-384.

Kaynakça

Adanır, O. (2003). *Sinemada anlam ve anlatım*. Alfa Yayınları.

Adler, A. (2010). *İnsanı tanıma sanatı.* (K. Şipal, Çev.). Say Yayınları.

Akgündüz, G. (2013), Foucault'da İktidar ve Beden İlişkisi. Akademik Bakış Dergisi, Sayı 38, s.1-16.

Aristoteles, *Metafizik*. (A. Arslan, Çev.). Yazko Felsefe Dergisi.

Aylan, T. (2020). Görme biçimleri ve video anlatı. *SineFilozofi Dergisi.* Özel Sayı.

Baker, U. (2015). *Sanat ve arzu*. İletişim Yayınları.

Bakır, B. (2008). *Sinema ve psikanaliz*. Hayalet Kitap.

Barış, J. (2017). Bakışın gücü ve sinemasal etkileri, *Yeni Düşünceler*. 33-40.

Barthes, R. (1996). *Camera lucida, fotoğraf üzerine düşünceler*. (R. Akçakaya, Çev.). Altıkırkbeş Yayın.

Baudrillar, J. (2002). *Tam ekran*. (B. Gülmez, Çev.). Yapı Kredi Yayınları.

Bauman, Z. (2005). *Bireyselleşmiş toplum* (Y. Alogan, Çev.). Ayrıntı Yayınları

Bauman, Z. (2014). *Sosyolojik düşünmek*. (A. Yılmaz, Çev.). Ayrıntı Yayınları.

Berger, J. (2011). *Görme biçimleri*. (Y. Salman, Çev.). Metis Yayınları.

Bonitzer, P. (1995). *Bakış ve ses.* (İ. Yaşar, Çev.). Yapı Kredi Yayınları.

Butler, A. (2011). *Film çalışmaları*, (A. Toprak, Çev.). Kalkedon Yayınları.

Champel, M., Doré, R. Mollet, N. (2017). "Key Factors For a High-Quality VR Experience." Applications of Digital Image Processing XL (Edt. Andrew G. Tescher), Proc. Of SPIE Vol. 10396, 103960Z. SPIE Electronic Imaging Conference**.**

Chatman, S. (2009). *Öykü ve söylem.* (Çev. Ö. Yaren). De Ki Yayınları.

Crary, J. (2004). *Gözlemcinin teknikleri, on dokuzuncu yüzyılda görme ve modernite üzerine* (E. Daldeniz, Çev.). Metis Yayınları.

Debord, G. (1996). *Gösteri toplumu*. (A. Ekmekçi & O. Taşkent, Çev.). Ayrıntı Yayınları.

Dolinsky, M. Anstey, J., Pape, D. E., Aguilera, J. C., Kostis, H-N., Tsoupikova, D. (2005). "Collaborative Virtual Environments Art Exhibition." Stereoscopic Displays and Virtual Reality Systems XII (Edt. Andrew J. Woods, Mark T. Bolas, John O. Merritt, Ian E. McDowall), Proc. Of SPIE Vol. 5664. SPIE Electronic Imaging Conference.

Dorta, T., Pierini, D., & Boudharaa, S. (2016). Why 360° and VR headsets for movies? Exploratory study of Social VR via Hyve-3D, Fribourg: IHM'16: Contextes et Domaines Applicatifs, p.211-220.

Erdoğan, N. (1996). Sinema ve psikanaliz. *Toplum ve Bilim*. (Edt. O. Koçak). Birikim Yayınları. Özel Sayı.70. Güz. 241-249.

Erkan, Ü. (2018). Sinemada gözetleme ve gözün temsiliyeti. *Sosyoloji Yazıları içinde*. (Edt. Y. Yıldırım). Bilgin Kültür Sanat Yayınları. 199-234.

Flanagan, K. (2004). *Seen and unseen: Visual culture, sociology and theology*. Palgrave Macmillan.

Foucault, M. (1992). *Hapishanenin doğuşu*. (M. A. Kılıçbay, Çev.). İmge Kitabevi Yayınları.

Foucault, M. (2011). *Büyük kapatılma, seçme yazılar 3*. (I. Ergüden & F. Keskin, Çev.). Ayrıntı Yayınları.

Foucault, M. (2012). *Bilme istenci üzerine dersler*. (K. Eksen, Çev.). İstanbul Bilgi Üniversitesi Yayınları.

Foucault, M. (2015). *İktidarın gözü, seçme yazılar 4.* (I. Ergüden, Çev.). Ayrıntı Yayınları.

Foucault, M. (2016). *Özne ve iktidar, seçme yazılar 2.* (I. Ergüden & O. Akınhay, Çev.). Ayrıntı Yayınları.

Fox, J; Arena & Bailenson J. N. (2009). Virtual reality a survival guide for the social scientist. *Journal of Media Psychology, 21*(3). 95-113. DOI 10.1027/1864-1105.21.3.95. Hogrefe Publishing.

Gödde, M., Siegmund, D., Gabler, F. & Braun, A. (2018). *Cinematic narration in vr – rethinking film conventions for 360 degrees*. ResearchGate, Germany.

Jerald, J. (2016). *The vr book: human-centered design for virtual reality*. Computing Machinery and Morgan & Claypool Publishers.

Lacan, J. (2013). *Psikanalizin dört temel kavramı. Seminer 11. kitap*. (N. Erdem, Çev.). Metis Yayınları.

Leppert, R. (2009). *Sanatta anlamın görüntüsü*. (İ. Türkmen, Çev.). Ayrıntı Yayınları.

Mandal, S. (2013). "Brief Introduction of Virtual Reality & its Challenges." *International Journal of Scientific & Engineering Research, 4* (4), 304-309.

McGowan, T. (2012). *Gerçek bakış.* (Z. Özen Barkot, Çev.). Say Yayınları.

Mulvey, L. (1993). Görsel haz ve anlatı sineması. (N. Abisel, Çev.). *25. Kare Sinema Dergisi, Sayı 3*, 18-24.

Natonek, E. Flueckiger, L. Zimmerman, T. & Baur, C. (1994). "Virtual Reality: an Intuitive Approach to Robotics." Telemanipulator and Telepresence Technologies, Proceedings of SPIE Vol. 2351, 60551, SPIE Electronic Imaging Conference. 260-270.

Özüölmez, K. P. (2019). Michel foucault'nun iktidar ve özne kavramsallaştırmasına gözetim sorunu üzerinden bakmak: Black mirror – Arkangel. *Selçuk İletişim, 12* (2), 630-655.

Ranciere, J. (2010). *Özgürleşen seyirci*. (Çev. E. B. Şaman). Metis Yayınları.

Robins, K. (2013). *İmaj. Görmenin kültür ve politikası*. (N.Türkoğlu, Çev.). Ayrıntı Yayınları.

Russell, B. (1976). *İktidar*. (M. Ergin, Çev.). Altın Kitaplar Yayınevi.

Sherman, W. & Craig, A. (2003). *Understanding virtual realtiy*. Morgan Kaufmann Publishers.

Simmel, G. (2009). *Bireysellik ve kültür.* (T. Birkan, Çev.). Metis Yayınları.

Tavin, K. & Hausman, J. (2004). Art education and visual culture in the age of globalization. *Art Education, 57* (5). 47-52.

Yengin, D. & Bayrak, T. (2018). *Yeni medya ve sanal gerçeklik*. İstanbul Aydın Üniversitesi.

Zizek, S. (2005). *Yamuk bakmak.* (T. Birkan, Çev.). Metis Yayınları.

KAYNAKÇA

Althusser, L. B. (2007). *Kapital'i okumak.* İthaki Yayınları.

Aston, J., & Gaudenzi, S. (2012). Interactive documentary: Setting the field. *Studies in Documentary Film, 6*(2), 125-139.

Best, S. &. (2009). Surface reading: An introduction. *Representations, 108*(1), 1-21.

Bewes, T. (2010). Reading with the grain: A new world in literary criticism. *differences: A Journal of Feminist Cultural Studies, 21*(3), 1-33.

Çelikcan, P. (2020). Türkiye'de belgesel sinemanın kısa bir tarihçesi. *Türkiye Araştırmaları Literatür Dergisi*, 529-542.

Daniel, S. (2012). On Politics and Aesthetics: A Case Study of 'Public Secrets' and 'Blood Sugar'. *Studies in Documentary Film, 6*(2), 215-227.

Ellis, J. (1993). *Visible Fictions: Cinema, Television, Video.* London & New York: Routledge.

Ellis, J. (2012). *Documentary: Witness and Self-revelation.* London & New York: Routledge.

Erkılıç, H. (2015). Türkiye'de Belgesel Sinema Literatürü Üzerine: Belge Film'den Belgesele. *siniecine, 6*(2), 107-116.

Hight, C. (2008). The field of digital documentary: a challenge to documentary theorists. *Studies in Documentary Film, 2*(1), 3-7. doi:https://doi.org/10.1386/sdf.2.1.3/2

Hudson, D., & Zimmermann, P. R. (2015). *Thinking through digital media.* Palgrave Macmillan.

Jameson, F. (2011). *Siyasal Bilinçdışı.* Ayrıntı Yayınları.

Nash, K. (2022). *Interactive documentary: Thoery and debate.* Routledge.

Nichols, B. (2011). *Belgesel Sinemaya Giriş.* Boğaziçi Üniversitesi Yayınevi.

Young, R. J. (2017). Rereading the symptomatic reading. N. (. Nesbitt içinde, *The Concept in Crisis: Reading Captial Today* (s. 35-48). Durham and London.

KAYNAKÇA

Akad, L. (Yönetmen). (1969). *Seninle Ölmek İstiyorum*. https://www.youtube.com/watch?v=dyataGL4vJM

Aksoy, O. (Yönetmen). (1966). *Uykusuz Geceler*. https://www.youtube.com/watch?v=uPqxKGnScwo

Bordwell, D. (t.y.). Precise Tools in Film Studies (Brief Survey, 1974-2005). *Cinemetrics*. Geliş tarihi 01 Şubat 2021, gönderen http://www.cinemetrics.lv/bordwell.php

Bordwell, D. (2006). *The Way Hollywood Tells It: Story and Style in Modern Movies*. University of California Press.

Bordwell, D. ve Thompson, K. (1988). Toward a Scientific Film History? [Review of the book Film Style and Technology: History and Analysis, by B. Salt]. *Quarterly Review of Film Studies*, *10*(3), 224-237.

Buckland, W. (2006). *Directed by Steven Spielberg: Poetics of the Contemporary Hollywood Blockbuster*. Continuum.

Erdoğan, N. (1998). Yeşilçam'da Beden ve Mekânın Eklemlenmesi Üzerine Notlar. *Doğu Batı*, *2*, 173-181.

Gören, Ş. (Yönetmen). (1981). *Yol*.

Gunning, T. (2014, Mart 1). *Your Number Is Up! Questioning Numbers in Film History (or Can Numbers Provide Answers?)*. A Numerate Film History? Cinemetrics Looks at Griffith, Sennett and Chaplin (1909-1917), Chicago. https://www.youtube.com/watch?v=VvwC_3FyRAo

Güney, Y. (Yönetmen). (1969). *Bir Çirkin Adam*.

Gürsu, T. (Yönetmen). (1971). *Rüzgar Murat*. https://www.youtube.com/watch?v=TgFgxET1HZU

O'Brien, C. (2005). *Cinema's Conversion to Sound: Technology and Film Style in France and the U.S.* Indiana University Press.

Redfern, N. (2009a, Temmuz 30). Sampling Reliability in Cinemetrics. *Research Into Film: An Empirical Approach to Film Studies*. https://nickredfern.wordpress.com/2009/07/30/sampling-reliability-in-cinemetrics/

Redfern, N. (2009b, Aralık 3). Buckland on Spielberg. *Research Into Film: An Empirical Approach to Film Studies*. https://nickredfern.wordpress.com/2009/12/03/buckland-on-spielberg/

Redfern, N. (2012a, Ağustos 2). Analysing film style using dominance statistics [Blog]. *Research Into Film: An Empirical Approach to Film Studies*. https://nickredfern.wordpress.com/2012/08/02/analysing-film-style-using-dominance-statistics/

Redfern, N. (2012b, Ağustos 30). Some notes on cinemetrics V [Blog]. *Research Into Film: An Empirical Approach to Film Studies*. https://nickredfern.wordpress.com/2012/08/30/some-notes-on-cinemetrics-v/

Salt, B. (t.y.). *Statistical Style Analysis*. Cinemetrics. Geliş tarihi 16 Haziran 2022, gönderen http://www.cinemetrics.lv/salt.php

Salt, B. (1974). Statistical Style Analysis of Motion Pictures. *Film Quarterly*, *28*(1), 13-22. https://doi.org/10.2307/1211438

Salt, B. (1987). Reply to Bordwell & Thompson [Correspondence and Controversy]. *Film Quarterly*, *40*(4), 59-61.

Salt, B. (2006). *Moving into Pictures: More on Film History, Style and Analysis*. Starword.

Salt, B. (2009). *Film Style and Technology: History and Analysis* (3. bs). Starword.

Stindt, G. otto. (1926). Bildschnitt. *Die Filmtechnik*, *2*(7).

Şavk, S. (2020). Eski Görüntüler, Yeni Görüngüler: Yeşilçam Filmlerinin Üslup Özellikleri İçin Uzak Okuma Denemesi. *Erciyes İletişim Dergisi*, *7*(2), 1-22.

Şavk, S. (2023). How Video Sharing Platforms Replace Film Archives When There are No Archives. İçinde E. Kayaalp & N. Erdoğan (Ed.), *Forgetting the Archive*. Amsterdam University Press (yayın aşamasında).

Şavk, S., Olgunsoy, U. C. ve Keskin, B. (2022). DOYeşilçam projesi ışığında sinema tarihi, dijitalleşme ve veri setleri üzerine düşünmek. *2. Uluslararası Medya ve Toplum Sempozyumu: Dijitalleşme ve Görsel Çalışmalar*. 26-27 Mayıs 2022, İstanbul.

Taşçıyan, A. (2007, Kasım 12). Bitmeyen "Yol" filmi tartışması. *Milliyet*. https://www.milliyet.com.tr/kultur-sanat/bitmeyen-yol-filmi-tartismasi-534903

Thompson, K. (2005). *Herr Lubitsch Goes to Hollywood: German and American Film After World War I*. Amsterdam University Press.

İKTİSADİ BÜYÜME KONUSUNDA GÜNCEL SORUNLAR

Editör: Dr. Oğuzhan ŞENGÜL

EĞİTİM
yayınevi

İKTİSADİ BÜYÜME KONUSUNDA GÜNCEL SORUNLAR
Editör: Dr. Oğuzhan Şengül

Genel Yayın Yönetmeni: Yusuf Ziya Aydoğan (yza@egitimyayinevi.com)
Genel Yayın Koordinatörü: Yusuf Yavuz (yusufyavuz@egitimyayinevi.com)
Sayfa Tasarımı: Eğitim Yayınevi Grafik Birimi
Kapak Tasarımı: Eğitim Yayınevi Grafik Birimi

T.C. Kültür ve Turizm Bakanlığı
Yayıncı Sertifika No: 47830

E-ISBN: 978-625-6408-78-4
1. Baskı, Mart 2023

Kütüphane Kimlik Kartı
İKTİSADİ BÜYÜME KONUSUNDA GÜNCEL SORUNLAR
Editör: Dr. Oğuzhan Şengül
148 s., 165x240 mm
Kaynakça var, dizin yok.
E-ISBN: 978-625-6408-78-4

Copyright © Bu kitabın Türkiye'deki her türlü yayın hakkı Eğitim Yayınevi'ne aittir. Bütün hakları saklıdır. Kitabın tamamı veya bir kısmı 5846 sayılı yasanın hükümlerine göre kitabı yayımlayan firmanın ve yazarlarının önceden izni olmadan elektronik/mekanik yolla, fotokopi yoluyla ya da herhangi bir kayıt sistemi ile çoğaltılamaz, yayımlanamaz.

EĞİTİM
yayınevi

Yayınevi Türkiye Ofis: İstanbul: Eğitim Yayınevi Tic. Ltd. Şti., Atakent mah. Yasemen sok. No: 4/B, Ümraniye, İstanbul, Türkiye

Konya: Eğitim Yayınevi Tic. Ltd. Şti., Fevzi Çakmak Mah. 10721 Sok. B Blok, No: 16/B, Safakent, Karatay, Konya, Türkiye
+90 332 351 92 85, +90 533 151 50 42, 0 332 502 50 42
bilgi@egitimyayinevi.com

Yayınevi Amerika Ofis: New York: Egitim Publishing Group, Inc.
P.O. Box 768/Armonk, New York, 10504-0768, United States of America
americaoffice@egitimyayinevi.com

Lojistik ve Sevkiyat Merkezi: Kitapmatik Lojistik ve Sevkiyat Merkezi, Fevzi Çakmak Mah. 10721 Sok. B Blok, No: 16/B, Safakent, Karatay, Konya, Türkiye
sevkiyat@egitimyayinevi.com

Kitabevi Şubesi: Eğitim Kitabevi, Şükran mah. Rampalı 121, Meram, Konya, Türkiye
+90 332 499 90 00
bilgi@egitimkitabevi.com

İnternet Satış: www.kitapmatik.com.tr
+90 537 512 43 00
bilgi@kitapmatik.com.tr

ilk okuyan siz olun
kitapmatik
internetteki kitapçınız

5. KAYNAKÇA

Ahmedov, E. (2006). Foreign direct investments in Azarbaijan Republic and Turkey Evolution. Dokuz Eylül University Social Sciences Institute, Unpublished Master Degree Thesis, İzmir.

Al-Sheikh, H. & Erbas, Nuri S.2012. The Oil Curse and Labor Markets: The Case of Saudi Arabia, Working Paper No.697, Economic Research Forum, p.3.

Aras, O. N., Suleymanov, E. & Mammadov, K. (2016). Economy of Azerbaijan. Bakü: Sharg – Garb Publishing House.

Bacon, R. (2005). The impact of higher oil prices on low income countries and on the poor. World Bank's ESMAP Report, Washington.

Balcilar, M., Ozdemir, Z. A., Bakü. Arslantürk, Y. (2010). Economic growth and energy consumption causal nexus viewed through a bootstrap rolling window. Energy Economics, 32 (6), 1398-1410.

Berument, M., Ceylan, N., & Dogan, N. (2010). The Impact of Oil Price Shocks on the Economic Growth of Selected MENA Countries. The Energy Journal, 31(1), 149-176.

Blanchard, O. Bakü. Gali, J. (2007). The macroeconomic effects of oil price shocks: Why are the 2000s so different from the 1970s? Massachusetts Institute of Technology, Department of Economics, Working paper, no. 07 – 21, Cambridge.

Breitung, J. & Candelon, B. (2006). Testing for short-and long-run causality: A frequency-domain approach. Journal of econometrics, 132(2), 363-378

Burno, M. & Sachs, J. (1982). Input price shocks and the slowdown in economic growth: The Case of UK Manufacturing. NBER Working Paper Series, Working Paper no. 851.

Dickey, D. & Fuller, W. (1981). "Likelihood ratio statistics for autoregressive time series with a unit root. Econometrica, 49, 1057-1072.

Dikkaya, M. & Çaylak, A. (2008). Haydar Aliyev döneminde Azerbaycan'ın ekonomik ve politik dönüşümü: Fırsatlar ve sorunlar. OAKA, 3 (5), 131 – 157.

Ftiti, Z., Guesmi, K., Teulon, F. & Chouachi, S. (2016). Relationship between crude oil prices and economic growth in selected OPEC countries. The Journal of Applied Business Research, 32 (1), 11 – 22.

Ghalayani, L. (2011). The interaction between oil price and economic growth. Middle Eastern Finance and Economics, 13, 127-141.

Hamilton, J. D. (1983). This is what happened to the oil price – macroeconomy relationship. Journal of Monetary Economics, 38, 215 – 220.

Hatemi-J, A., & Roca, E. (2014). BRICs and PIGS in the presence of Uncle Sam and big brothers: Who drive who? Evidence based on asymmetric causality tests. Griffith Business School Discussion Papers Finance.

Hsieh, W. (2008). Effects of oil price shocks and macro economic conditions on output fluctuations for Korea. Journal of International and Global Economic Studies, 1 (2), 84 – 91.

İlkinli, V. (2019). Azerbaycan Cumhuriyeti'nde uygulanan inovasyon stratejileri ve yasal destek. İstanbul Kültür Üniversitesi Lisansüstü Eğitim Enstitüsü, Yayımlanmamış Yüksek Lisans Tezi, İstanbul.

Kilian, L. (2008). Exogenous oil supply shocks: How big are they and how much do they matter for the U.S. economy? Review of Economics and Statistics, 90 (2), 216 – 240.

Kumar, S. (2009). The macroeconomic effects of oil price shocks: Empirical evidence for India. Economics Bulletin, 29, 15 – 37.

Mehrara M., Oskoui K. (2007). The source of macroeconomic fluctuations in oil exporting countries: A comparative study. Economic Modelling 24 (3), 365-379.

Narayan, P. K., Sharma, S., Poon, W. C., & Westerlund, J. (2014). Do oil prices predict economic growth? New global evidence. Energy Economics, 41, 137–146.

Öztürk, S. & Kılıç, N. Ö. (2018). Petrol fiyatları ve iktisadi büyüme: OECD ülkeleri üzerine bir analiz. Ömer Halisdemir Üniversitesi İktisadi ve İdari Bilimler Fakültesi Dergisi, 11 (2), 138 – 149.

Phillips, Peter & Pierre Perron. 1988. Testing for a unit root in time series regressions. Biometrica, 75(2), ss: 335-346.

Sayed, M.A.A. (2016). The impact of oil prices on the economic growth and development in the MENA countries. Middle East Economic Association 15th International Conference, Cairo University, Egypt.

Suleymanov, E. (2016). Azerbaijan Economy 1991 – 2016. Baku: Qafqaz University.

UNDP (2020). Development concept Azerbaijan – 2020: Outlook for the future. UNDP publication.

Valiyev, J. (2008). Economic development policies implemented in Azarbaijan; The case of Agricultural sector. Istanbul University, Social Sciences Institute Department of Economics, Unpublished Ph D Disertation, İstanbul.

Kaynakça

Aghion, P. ve Howitt, P. (1992). A ɛodel of growth through creative destruction. *Econometrica, 60*(2), 323-351.

Alene, A. D. (2012). Productivity growth and the effects of R&D in African agriculture. *Agricultural Economics, 41*, 223–238.

Altin, O. ve Kaya, A. (2009). Türkiye'de ar-ge harcamaları ve ekonomik büyüme arasındaki nedensel ilişkinin analizi. *Ege Akademik Bakış*, *9*(1), 251-259.

Bayraktar, Y., Dündar, N. ve Özyılmaz, A. (2022). The relationship between R&D expenditures and economic growth in BRICS-T Countries. *Eskişehir Osmangazi Üniversitesi İktisadi ve İdari Bilimler Dergisi*, *17*(3), 893-910.

Breusch, T. ve Pagan, A. (1980). The lagrange multiplier test and its application to model specification in econometrics. *The Review of Economic Studies*,*47*, 239–253.

Dam, M. M. ve Yıldız, B. (2016). BRICS-TM Ülkelerinde ar-ge ve inovasyonun ekonomik büyüme üzerine etkisi: ekonometrik bir analiz. *Akdeniz Üniversitesi İktisadi ve İdari Bilimler Fakültesi Dergisi, 16*(33), 220-236.

Eid, A. (2012). Higher education R&D and productivity growth: An empirical study on high-income OECD Countries". *Education Economics, 20*(1), 53-68.

Emirmahmutoglu, F. ve Kose, N. (2011). Testing for granger causality in heterogeneous mixed panels. *Economic Modelling*, *28*(3), 870–876.

Freire-Serén, M.J. (1999). *Aggregate R&D expenditure and endogenous economic growth* (UFAE and IAE Working Papers, No:WP 436.99).

Goel, R.K. ve Ram, R. (1994), "Research and Development Expenditures and Economic Growth: A Cross-Country Study". *Economic Development and Cultural Change, 42*(2), 403-11.

Grossman, G.M. ve Helpman, E. (1989). *Quality δadders in the growth theory* (NBER Working Paper, No: 3099).

Gülmez, A. ve Yardımcıoğlu, F. (2012). OECD Ülkelerinde ar-ge harcamaları ve ekonomik büyüme ilişkisi: panel eşbütünleşme ve panel nedensellik analizi (1990-2010). *Maliye Dergisi, 163*(1), 335-353.

Lichtenberg, F.R. (1993). *R&D investment and international productivity differences* (NBER Working Paper Series. Vol:W4161).

Ndlovu, V. ve Inglesi-Lotz, R. (2020). The causal relationship between energy and economic growth through research and development (R&D): The case of BRICS and lessons for south Africa. *Energy*, *199*, 117428.

Oğuz, S. (2019). Ar-Ge harcamalarının ekonomik büyüme üzerindeki etkisi: G8 Ülkeleri için bir panel veri analizi. *Business and Organization Research,* 252-253.

Ortega, C. B., Marín, Á. G. (2011). R&D and productivity: a two way avenue?. *World Development, 7*(39), 1090-1107.

Özcan, B. ve Arı, A. (2014). Araştırma-geliştirme harcamaları ve ekonomik büyüme ilişkisi: Panel veri analizi. *Maliye Dergisi, 166*(1), 39-55.

Özek, Y. (2020). Relation between R&D expenditures and economic growth: Empirical evidence from BRICS-T Countries. *JAVS Studies, 6*(3), 311-321.

Pesaran, Hasem, M. (2004). General diagnostic tests for cross section dependence in panels. Working Paper No:0435. University of Cambridge.

Pesaran, M. H. (2007). A simple panel unit root test in the presence of cross-section dependence. *Journal of Applied Econometrics, 22*(2), 265-312.

Pesaran, M.H., Ullah, A. ve Yamagata, T. (2008). A bias-adjusted LM test of error cross section independence. *Econometrics Journal 11*, 105–127.

Romer, P. M. (1990). Endogenous technological change, *Journal of Political Economy, 98*(5), 71-102.

Pesaran, M. H. ve Yamagata, T. (2008). Testing slope homogeneity in large panels. *Journal of Econometrics, 142*(1), 50-93.

Samimi, A.J. ve Alerasoul, S.M. (2009). R&D and economic growth: New evidence from some developing countries. *Australian Journal of Basic and Applied Sciences, 3*(4), 3464-3469, ISSN 1991-8178.

Sarıdoğan, H. Ö. (2019). Araştırma geliştirme harcamalarının ekonomik büyüme üzerindeki etkileri üzerine bir inceleme: AB28 örneği. *Yönetim ve Ekonomi Araştırmaları Dergisi, 17*(4), 17-34.

Smith, L. V., Leybourne, S., Kim, T. H. ve Newbold, P. (2004). More powerful panel data unit root tests with an application to mean reversion in real exchange rates. *Journal of Applied Econometrics, 19*(2), 147-170.

Sökmen, F. Ş. ve Açcı, Y. (2017). BRICS-T ülkelerinde ar-ge harcamalarının ekonomik büyümeye etkisi. *Kahramanmaraş Sütçü İmam Üniversitesi İktisadi ve İdari Bilimler Fakültesi Dergisi, 7*(2), 83-100.

Sylwester, K. (2001). R&D and economic growth. *Knowledge Technology,&Policy, 13*(4), 71-84.

Yaylalı, M., Akan, Y ve Işık., C. (2010). Türkiye'de ar&ge yatırım harcamaları ve ekonomik büyüme arasındaki eş-bütünleşme ve nedensellik ilişkisi: 1990–2009. *Bilgi Ekonomisi ve Yönetimi Dergisi, 5*(2), 13-26.

Westerlund, J. (2007). Testing for error correction in panel data*. Oxford Bulletin of Economics and statistics, 69*(6), 709-748.

Zachariadis, M. (2004), R&D-induced growth in the OECD?. *Review of Development Economics, 8(*3), 423-439.

Kaynakça

Agenor, P. R. (1991). Output, devaluation and the real exchange rate in developing countries. *Review of World Economics*, *127*(1), 18-41.

Bruno, M. (1979). Stabilization and stagflation in a semi-ındustrialized economy. In: Rudiger Dornbusch, Jacob A. Frenkel (Eds.), International Economic Policy: Theory and Evidence. Baltimore 1979, (pp. 270-289).

Downes, D. ve Moore W. R. (2007). Does the exchange rate regime influence the relationship between the output gap and the current account?. *Applied Economics, 39*(15), 1955-1960.

Dickey, D. ve Wayne F. (1981). Likelihood ratio statistics for autoregressive time series with a unit root. *Econometrica, 49*, 1057-72.

Engel, C., Mark, N.C. ve West, K. D. (2008). Exchange rate models are not as bad as you think. In: *NBER Macroeconomics Annual 2007* (pp. 381–441). University of Chicago Press.

Erdem, E. ve Kayhan, S. (2011). The Taylor Rule in estimating the performance of inflation targeting programs: The case of Turkey. *Global Economy Journal 11*(1), 1–17.

Hatemi, J. ve Roca, E. (2014). BRICS and PIGS in the presence of Uncle Sam and big brothers: Who drive who? Evidence based on asymmetric causality tests. Akimov, A. (Ed.), *Griffith Business School Discussion Papers Finance* (ISSSN:1836- 8123).

Ince, O., Molodtsova, T. ve Papell, D. H. (2016). Taylor Rule deviations and out-of-sample exchange rate predictability. *Journal of International Money and Finance*, *69*, 22-44.

Molodtsova, T. ve Papell, D. H. (2009). Exchange rate predictability with Taylor Rule fundamentals. *Journal of International Economics*, *77*(2), 167–180.

Peersman, G. ve Smets, F. (1999), The Taylor Rule: A useful monetary policy benchmark for the Euro area?. *International Finance, 2*, 85-116.

Phillips, P. ve Pierre, P. (1988). Testing for a unit root in time series regressions. *Biometrica, 75*(2), 335-346.

Rossi, B. (2013). Exchange rate predictability. *Journal of Economic Literature*, *51* (4), 1063–1119.

Shin, Y., Yu, B. ve Greenwood-Nimmo, M. (2014). Modelling asymmetric cointegration and dynamic multipliers in a nonlinear ARDL framework. R.C. Sickles ve W. C. Horrace (Ed.), In: *Festschrift in honor of Peter Schmidt: Econometric methods and applications,* (pp. 281-314). Springer.

Taylor, J. B. (1993). Discretion versus policy rules in practice. *Carnegie-Rochester Conference Series on Public Policy*, *39*, 195–214.

Kaynakça

Altay, A. (2000). *Kamu harcamaları ve ekonomik büyüme ilişkisi.* [Yayınlanmamış Doçentlik Tezi]. DEÜ-İzmir.

Altunç, Ö. F. (2011). Kamu harcamaları ve ekonomik büyüme ilişkisi: Türkiye'ye ilişkin ampirik kanıtlar. *Yönetim Ve Ekonomi, 18*(2), 145-157.

Arısoy, İ. (2005). Türkiye'de kamu harcamaları ve ekonomik büyüme ilişkisi (1950-2003) Discussion Paper. (No. 2005/15).

Aytaç, D. ve Güran, M. (2010). Türkiye'de kamu sektörü büyüklüğü ve ekonomik büyüme ilişkisinin ampirik analizi. *Sosyo Ekonomi, 6*(13).

Çavuşoğlu, A. T. (2005). Testing the validity of Wagner's Law in Turkey: The bounds testing approach. *Aü Siyasal Bilgiler Fakültesi Dergisi, 60*(1), 73-87.

Dickey, D. Wayne F. (1981). Likelihood ratio statistics for autoregressive time series with a unit root. *Econometrica, 49,* 1057-72.

Gacaner, A. (2005). Türkiye açısından Wagner Kanunu'nun geçerliliğinin analizi. *DEÜİİBF Dergisi, 20*(1), 103-122.

Gül, E. ve Yavuz, H. (2011). Türkiye'de kamu harcamaları ile ekonomik büyüme arasındaki nedensellik ilişkisi:1963-2008 dönemi. *Maliye Dergisi, 160*.

Halıcıoğlu, F. (2003). Testing Wagner's Law for Turkey, 1960-2000. *Review of Middle East Economics and Finance, 1*(2), 129-140.

Hatemi-J ve Roca, E. (2014). BRICS and PIGS in the presence of uncle sam and big brothers: who drive who? Evidence based on asymmetric causality tests. *Griffith Business School Discussion Papers Finance,* Isssn:1836- 8123.

Işık, N. ve Alagöz, M. (2005). Kamu harcamaları ve büyüme arasındaki ilişki. *Erciyes Üniversitesi İktisadi Ve İdari Bilimler Fakültesi Dergisi,* (24), 63-75.

Kar, M. ve Taban, S. (2003). Kamu harcama çeşitlerinin ekonomik büyüme üzerine etkisi. *Ankara Üniversitesi SBF Dergisi, 58*(03), 1-19.

Kaya, E. (2006). *Kamu harcamalarının büyüme üzerindeki etkileri* [Yayımlanmamış Yüksek Lisans Tezi] Balıkesir Üniversitesi.

Landau, D. (1983). Government expenditure and economic growth: A cross-country study. *Southern Economic Journal, 49* (3), 783 – 792.

Phillips, P. ve Pierre P. (1988). Testing for a unit root in time series regressions. *Biometrica, 75*(2), 335-346.

Sarı, R. (2003). Kamu harcamalarının dünyada ve Türkiye'deki gelişimi ve Türkiye'de ulusal gelir ile ilişkisi. *İktisat, İşletme Ve Finans Dergisi, 18*(209), 25-38.

Shin, Y., Yu, B. ve Greenwood-Nimmo, M. (2014). Modelling asymmetric cointegration and dynamic multipliers in a nonlinear ARDL framework. R.C. Sickles ve W. C. Horrace (Ed.), In: *Festschrift in honor of Peter Schmidt: Econometric methods and applications,* (pp. 281-314). Springer.

Taşseven, Ö. (2000). *The Wagner's Law: Time series evidence for Turkey, 1960-1998*. [Yayınlanmamış Yüksek Lisans Tezi] ODTÜ.

Terzi, H. (1998), Kamu harcamaları ve ekonomik kalkınma ilişkisi üzerine ekonometrik bir inceleme. *İktisat-İşletme Ve Finans Dergisi, 142(*13), 67-78.

Tülümce, S. Y. ve Zeren, F. (2017). Türkiye'de kamu harcamaları ve ekonomik büyüme arasındaki ilişkinin asimetrik nedensellik testi ile analizi. *Uluslararası Yönetim İktisat Ve İşletme Dergisi, 13*(2), 299-310.

Oktayer, N. ve Susam, N. (2008). Kamu harcamaları-ekonomik büyüme ilişkisi: 1970-2005 yılları Türkiye örneği. *Atatürk Üniversitesi İktisadi Ve İdari Bilimler Dergisi, 22*(1), 145-164.

Ulucak, R. ve Ulucak, Z. Ş. (2014). Kamu harcamaları ve ekonomik büyüme arasındaki nedensellik: Türkiye örneği. *Uluslararası Yönetim İktisat Ve İşletme Dergisi, 10*(23), 81-98.

Uysal, D. ve Mucuk, M. (2009). Türkiye ekonomisinde kamu harcamaları ve ekonomik büyüme ilişkisi. *Finans Politik & Ekonomik Yorumlar, 46*(527).

Uzay, N. (2002), Kamu büyüklüğü ve ekonomik büyüme üzerindeki etkileri: Türkiye örneği (1970-1999). *Erciyes Üniversitesi İktisadi Ve İdari Bilimler Fakültesi Dergisi, 19*, 151-172.

Yamak, N. ve Küçükkale, Y. (1997). Türkiye'de kamu harcamaları ekonomik büyüme ilişkisi. *İktisat-İşletme Ve Finans Dergisi, 131*(12), 5- 14.

Yayla, N. ve Tülümce, S. Y. (2017). Türkiye'de kamu harcamalarının bileşenleri ve ekonomik büyüme ilişkisi: Wagner ya da Keynes?. *Social Sciences, 12*(4), 163-184.

Kaynakça

Adıyaman, G. ve Hayaloğlu, P. (2020). Gelişmekte olan ülkelerde inovasyonun sürdürülebilir büyüme ve kalkınmaya etkisi. *Karadeniz Ekonomi Araştırmaları Dergisi*, *1*(2), 113-128.

Akar, T. ve Ay., A. (2018). Sosyal sermaye ve inovasyonun ekonomik büyüme üzerindeki etkisi. *Journal of Economy Culture and Society,* (58), 105-126.

Akyol, H. (2020). Teknolojik inovasyon sürdürülebilir kalkınma üzerinde teşvik edici bir faktör müdür? *Aydın İktisat Fakültesi Dergisi, 5*(2), 14-24.

Akyol, M. ve Demez, S. (2020). İnovasyonun yüksek teknoloji ürün ihracatı üzerindeki etkisi: yeni endüstrileşen ülkeler için panel veri analizi. *Yaşar Üniversitesi E-Dergisi, 15*(57), 56-62.

Atamtürk, B. (2007). Büyüme Teorileri ve IMF Politikaları. *Marmara Üniversitesi İktisadi ve İdari Bilimler Dergisi, 22*(1), 89-103.

Aydoğuş, O., Türkcan, B., Çalışkan, E. T., ve Kopurlu, B. S. (2009). Kriz Teorileri: Kondratieff, Schumpeter ve Wallerstein. Çalışma Metni, Ege University Working Papers in Economics.

Aykırı, M. ve Bulut, Ö. U. (2018). İnsani Gelişme Endeksi, İnovasyon ve büyümenin nedensellik analizi. In İçinde, IV. *International Caucas-Central Asia Foreign Trade and Logistics Congress,* September (pp. 7-8).

Bujari, A. A. ve Martínez, F. V. (2016). Procesos de ınnovación tecnológica y crecimiento económico en América Latina. *Revista Mexicana de Economía y Finanzas Nueva Época REMEF, 11*(2).

Er, PH (2013). Girişimcilik ve yenilikçilik kavramlarının iktisadi düşüncesindeki yeri: Joseph A. Schumpeter. *Selçuk Üniversitesi Sosyal Bilimler Enstitüsü Dergisi,* (29), 75-85.

Erdoğan, S. ve Canbay, Ş. (2016). İktisadi Büyüme ve Araştırma & Geliştirme (Ar-Ge) harcamaları ilişkisi üzerine teorik bir inceleme. *Muş Alparslan Üniversitesi Sosyal Bilimler Dergisi, 4* (2), 29–44.

Fırat, E., Karaçor, Z. ve Altınok, S. (2016). Kalkınmada Ar&Ge ve İnovasyon Önemi; Türkiye Örneği. International Conference on Eurasian Economies (s. 830-838).

Gündüz, M., ve Parlak, N. (2022). Ekonomik kalkınma, rekabet ve inovasyon ilişkisinin panel veri analizi ile incelenmesi: G20 Ülkeleri örneği. *Uluslararası Sosyal Bilimler Akademik Araştırmalar Dergisi, 6*(2), 117-133.

Işık, N. ve Kılınç, E. C. (2012). İnovasyon-güdümlü kalkınma: Avrupa Birliği Ülkeleri ve Türkiye üzerine bir inceleme. *Journal of Entrepreneurship and Innovation Management, 1* (1), 31-68.

Kacprzyk, A. ve Doryn, W. (2017). Innovation and economic growth in old and new member states of the European Union. Economic research-Ekonomska istraživanja, 30(1), 1724-1742.

Kitapcı, İ. (2019). Joseph Schumpeter'in girişimcilik ve inovasyon anlayışı: yaratıcı yıkım kavramı ve geçmişten günümüze yansımaları. *Journal of Empirical Economics and Social Sciences, 1*(2), 54-74.

López-Claros, A. (2009). The Innovation for Development Report 2009-2010: Strengthening Innovation for the Prosperity of Nations. Springer.

Mercan, B. ve Gömleksiz, M. (2013). Bölgesel kalkınmada inovasyon sistemleri yaklaşımı: Kop bölgesi üzerine bir inceleme. *UNİKOP, 1*, 4-9.

Mercan, B., Göktaş, D. ve Gömleksiz, M. (2011). AR-GE faaliyetleri ve girişimcilerin inovasyon üzerindeki etkileri: patent verileri üzerinde bir uygulama. *Paradoks Ekonomi Sosyoloji ve Politika Dergisi, 7* (2), 27-44.

OECD. Gross Domestic spending on R&D (2023). https://data.oecd.org/rd/gross-domestic-spending-on-r-d.htm (01.03.2023).

Oğuztürk, B. ve Özaslan, A. (2018). Kalkınma ve inovasyon ilişkisi: Türkiye, Almanya, İngiltere, Çin, Güney Kore, Japonya ve Singapur üzerine bir araştırma. *Süleyman Demirel Üniversitesi İktisadi ve İdari Bilimler Fakültesi Dergisi, 23* (1), 79-96.

Oğuztürk, B.S. ve Özbay, F. (2018). Güdümlü ekonomiler kapsamında G20 Ülkeleri. *Akademik Araştırmalar ve Çalışmalar Dergisi (AKAD), 10* (19), 549-571.

Omay, T. ve Baleanu, D. (2009). SolvingTechnologicalChange Model By Using Fractional Calculus. Innovation Policies, *Business Creationand Economic Development: A Comparative Approach,* 3-12.

Özbay, F., Arıcan, M., ve Oguztürk, B. S. (2021). Çin rüyasının gerçekleşmesinde inovasyonun önemi: Büyüme ve inovasyon ilişkisi üzerine ekonometrik bir analiz. *İnsan ve Toplum Bilimleri Araştırmaları Dergisi, 10*(1), 413-437.

Özer, B. ve Ünlü, F. (2020). İnovasyon ve ekonomik kalkınma ilişkisi: Üst-orta gelirli ülkeler üzerine panel veri analizi. *Journal of Management and Economics Research, 18*(4), 91-111.

Öztopcu, A. (2015). İktisadi düşüncede yenilikçilik ve ekonomik kalkınmadaki yeri. *Akademik Bakış Uluslararası Hakemli Sosyal Bilimler Dergisi,* (58), 367-379.

Pradhan, R. P., Arvin, M. B., Hall, J. H., ve Nair, M. (2016). Innovation, financial development and economic growth in Eurozone countries. *Applied Economics Letters, 23*(16), 1141-1144.

Sylwester, K. (2001). R&D and economic growth. *Knowledge, Technology & Policy, 13*(4), 71-84.

Şahbaz, A., Yanar, R. ve Adıgüzel, U. (2014). AR-GE Harcamaları ve İleri Teknoloji Mal İhracatı İlişkisi: Panel Nedensellik Analizi. *Çukurova Üniversitesi Sosyal Bilimler Enstitüsü Dergisi, 23* (1), 47-60.

Tarı, R. (2015). *Ekonometri*. Umuttepe Yayınları.

Tarı, R. ve Yıldırım, D. Ç. (2009). Döviz Kuru Belirsizliğinin İhracata Etkisi: Türkiye İçin Bir Uygulama. *Yönetim ve Ekonomi Dergisi, 16* (2), 95-105.

UNDP. Human Development Index (HDI) (2023) https://hdr.undp.org/data-center/country-insights#/ranks (01.03.2023).

Ünlükaplan, İ. (2009). Avrupa Birliği üyesi ülkelerde iktisadi kalkınma, rekabetçilik ve inovasyon ilişkilerinin kanonik korelasyon analizi ile belirlenmesi. *Maliye Dergisi, 157*(2), 235-250.

Wang, E. C. (2007). R&D efficiency and economic performance: A cross-country analysis using the stochastic frontier approach. *Journal of Policy Modeling, 29*(2), 345-360.

WIPO IP Statistics Data Center. Total Patent applications (direct and PCT national phase entries) (2023) https://www3.wipo.int/ipstats/index.htm?tab=patent (01.03.2023).

Yılmaz, Z. ve İncekaş, E. (2018). Türkiye'de İnovasyon ve Bölgesel Kalkınma. *Kırklareli Üniversitesi Sosyal Bilimler Dergisi, 2*(1), 154-169.

Zachariadis, M. (2004). R&D-induced Growth in the OECD?. *Review of Development Economics, 8*(3), 423-439.

Kaynakça

Akyüz, Y. (2005). *Trade, growth and industralization: Issues, experience and policy challenges*, No. 3, Discussion Paper, Turkish Economic Association, 1-40.

Arrow, K. J. (1962). The economic implications of learning by doing. *The Review of Economic Studies*, *29*(3), 155-173.

Awokuse, T. O. (2003). Is the export-led growth hypothesis valid for Canada?. *Canadian Journal of Economics*, *36*(1), 126-136.

Bal, H., & Akça, E. E. (2017). *İhracata dayalı büyümenin geçerliliği üzerine ampirik bir araştırma: Türkiye'den bulgular.* International Conference on Eurasian economies (pp.1). Bishkek, Kyrgyzstan.

Balassa, B. (1978). Exports and economic growth: further evidence. *Journal of Development Economics*, *5*(2), 181-189.

Balassa, B. (1985). Exports, policy choices, and economic growth in developing countries after the 1973 oil shock. *Journal of Development Economics*, *18*(1), 23-35.

Balcilar, M., & Ozdemir, Z. A. (2013). The export-output growth nexus in Japan: A bootstrap rolling window approach. *Empirical Economics*, *44*(2), 639-660.

Barro, R.J., & Sala-i-Martin, X. (1995). *Economic growth*. McGraw-Hill: New York.

Bessam, H. E., Gadow, R., & Arnold, U. (2012). Industrialization Strategy Based on Import Substitution Trade Policy. In *Designing Public Procurement Policy in Developing Countries* (Edt: Yülek, M. & Taylor, T.K.), Springer: New York.

Bhagwati, J. (1968). More on the equivalence of tariffs and quotas. *The American Economic Review*, *58*(1), 142-146.

Brander, J. A., & Spencer, B. J. (1983). Strategic commitment with R&D: The symmetric case. *The Bell Journal of Economics*, *14*(1), 225-235.

Brander, J. A., & Spencer, B. J. (1985). Export subsidies and international market share rivalry. *Journal of International Economics, 18*(1-2)*,* 83-100.

Carbaugh, R. J. (2004). *International economics*. Thomson South Western. Ninth Edition: United States.

Chacholiades, M. (1990). *International economics*. McGraw Hill: Singapore.

Eaton, J., & Grossman, G. M. (1986). Optimal trade and industrial policy under oligopoly. *The Quarterly Journal of Economics*, *101*(2), 383-406.

Gerber, J. B. (2007). Import substition industrilization*.* In *Handbook on international trade policy* (Edt. Kerr, W. A., & Gaisford, J. D.). Edward Elgar Publishing, Northampton: United States.

Gerni, C., Deger, M. K., Emsen, Ö. S., & Gencer, A. H. (2013). Relationship between ımport-led exports and economic growth: The experience of Turkey (1980-2008). *Social Sciences Research Journal, 2*(2), 15-36.

Hatemi-J, A. (2002). Export performance and economic growth nexus in Japan: A bootstrap approach. *Japan and the World Economy*, *14*(1), 25-33.

Hatemi-J, A., & Irandoust, M. (2000). Time-series evidence for Balassa's export-led growth hypothesis. *The Journal of International Trade & Economic Development*, *9*(3), 355-365.

Heitger, B. (1987). Import protection and export performance—their impact on economic growth. *Weltwirtschaftliches Archiv*, *123*(2), 249-261.

Helpman, E., & Krugman, P. R. (1985). *Market structure and foreign trade: Increasing returns, imperfect competition, and the international economy*. MIT Press: London, England.

Kaldor, N. (1967). *Strategic factors in economic development,* New York State School of Industrial and Labour Relations, Cornell University, Ithaca, NY.

Kristjanpoller, W., & Olson, J. E. (2014). Economic growth in Latin American countries: Is it based on export-led or import-led growth?. *Emerging Markets Finance and Trade*, *50*(1S), 6-20.

Krugman, P. (1983). New theories of trade among industrial countries. *The American Economic Review*, *73*(2), 343-347.

Krugman, P., Obstfeld, M. & Melitz, M. J. (2012). *International economics theory and policy*. Pearson Publishing, Ninth Edition, Boston: United States.

Küçükaksoy, I., Çifçi, İ., & Özbek, R. İ. (2015). İDB hipotezi: Türkiye uygulaması. *Çankırı Karatekin Üniversitesi İİBF Dergisi*, *5*(2), 691-720.

Lucas, R. E. (1988). On the mechanics of economic development. *Journal of Monetary Economics*, *22*(1), 3-42.

Ramjerdi, M. H. (2012). A survey of effects of international trade on growth. In *international trade from economic and policy perspective*. InTech.

Ricardo D. (1817). *On the principles of political economy and taxation*. [Third Edition (1821): Batoche Books, 2001: Canada.

Rodrik, D. (1988). Closing the technology gap: Does trade liberalization really help? NBER Working Paper, No. 2654, 1-34.

Romer, P. M. (1986). Increasing returns and long-run growth. *Journal of Political Economy*, *94*(5), 1002-1037.

Romer, P. M. (1990). Endogenous technological change. *Journal of Political Economy*, *98*(5), 71-102.

Smith, A. (1776). An inquiry into the nature and causes of the wealth of nation. [Rev. Ed. by Cannas, E. (1976)]. Chicago: The University of Chicago Press.

Tuncer, İ. (2002). Türkiye'de ihracat ithalat ve büyüme: Toda-Yamamoto yöntemiyle Granger nedensellik analizleri (1980-2000). *Çukurova Üniversitesi Sosyal Bilimler Enstitüsü Dergisi*, *9*(9), 89-107.

Van Marrewijk, C., Ottens, D., & Schueller, S. (2007). *International economics*. Oxford University Press, New York: United States.

Kaynakça

Ağırkaya, M. B., & Akyol, H. (2022). Makroekonomik istikrasızlıklar altında yolsuzlukların ekonomik büyüme üzerindeki etkileri. *Kafkas Üniversitesi İktisadi ve İdari Bilimler Fakültesi Dergisi KAÜİİBFD, 13*(25), 300-328.

Ata, A.Y. (2009). *Kurumsal iktisat çerçevesinde yolsuzluğun fırsat ve motivasyonları: AB ülkeleri üzerine bir inceleme.* [Yayımlanmamış doktora tezi]. Çukurova Üniversitesi Sosyal Bilimler Enstitüsü.

Baliamoune-Lutz, M., & Ndikumana, L. (2008). Corruption and growth: exploring the investment channel. *Economics department working paper series*, 33.

Baltacı, N., Kargı, B., Beken, G. H., & Akyol, H. (2017). Ekonomik özgürlük, gelir eşitsizliği ve yolsuzluk ile büyüme arasındaki ilişkinin incelenmesi. *Cataloging-In-Publication Data*, *298*, 304.

Bayar, G. (2010). Türkiye'de yolsuzluk-ekonometrik bir inceleme. *Erciyes Üniversitesi Sosyal Bilimler Enstitüsü Dergisi*, *1*(28), 105-131.

Berksoy, T., & Yıldırım, N. E. (2017). Yolsuzluk kavramına genel bir bakış: problemler ve çözüm önerileri. *Journal of Awareness*, *2*(1), 1-18.

Beşel, F., & Savaşan, F. (2014). Türkiye'de yapısal kırılmalar altında yolsuzluk-ekonomik büyüme ilişkisi. *Kocaeli Üniversitesi Sosyal Bilimler Dergisi*, (27), 73-86.

Çetin, S. (2022). Büyüme ve yolsuzluk ilişkisinin analizi: gelişmekte olan ülkeler örneği. *İktisat Teorisi ve Analizi Bülteni*, *7* (1), 225-238.

Demirgil, B., & Birol, Y. E. (2020). N-11 ülkelerinde yolsuzluk ile ekonomik büyüme ilişkisi üzerine ampirik bir analiz. Balıkçıoğlu, N. (Editör). *Makroekonomik Göstergeler Çerçevesinde N-11 Ülkeleri*. Ankara: Orion Kitapevi.

Edwards, S. (1993). Openness, trade liberalization, and growth in developing countries. *Journal of economic Literature*, *31*(3), 1358-1393.

Erdoğan, S. (2020). İktisadi büyüme ve yolsuzluk ilişkisi: Türkiye için ampirik bir inceleme. *Uluslararası Ekonomi ve Yenilik Dergisi*, *6*(2), 211-223.

Eren, M., & Künü, S. (2018). Yolsuzluk ve ekonomik büyüme ilişkisi: E7 ülkeleri için bir uygulama. In *Iğdır International Conference On Multidisciplinary Studies*.

Gedikli, A. (2011). Kamu hizmetlerinin yönetimi sürecinde yolsuzluğun derinleştirdiği ekonomik büyüme ve yoksulluk sorunu üzerine bir değerlendirme. *Öneri Dergisi, 9*(36), 169-188.

Gerni, M., Emsen, Ö. S., Özdemir, D., & Buzdağlı, Ö. (2012, October). Yolsuzluğun belirleyicileri ve büyüme ile ilişkileri. *In International Conference on Eurasian Economies,* 131-139.

Ghartey, E. E. (1993). Causal relationship between exports and economic growth: some empirical evidence in Taiwan, Japan and the US. *Applied economics*, *25*(9), 1145-1152.

Karagöz, K., & Karagöz, M. (2010). Yolsuzluk, ekonomik büyüme ve kamu harcamaları: Türkiye için ampirik bir analiz. *Sayıştay Dergisi*, (76), 5-22.

Konu, A. & Ata, A. (2016) Yolsuzluk ve ekonomik özgürlük ilişkisi: ab ülkeleri üzerine yatay kesit analizi. *Niğde Üniversitesi İktisadi ve İdari Bilimler Fakültesi Dergisi 9*(1): 195-207.

Özşahin, Ş., Üçler, G., & Uysal, D. (2022). Jeopolitik risk ve yolsuzluğun doğrudan yabancı yatırımlar için önemi: Türkiye için ampirik bulgular. *Bingöl Üniversitesi İktisadi ve İdari Bilimler Fakültesi Dergisi*, *6*(2), 257-286.

Qureshi, F., Qureshi, S., Vo, X. V., & Junejo, I. (2021). Revisiting the nexus among foreign direct investment, corruption and growth in developing and developed markets. *Borsa Istanbul Review*, *21*(1), 80-91.

Ramoni-Perazzi, J., ve Romero, H. (2022). Exchange rate volatility, corruption, and economic growth. *Heliyon*, *8*(12), e12328.

Sekrafi, H., & Sghaier, A. (2018). Examining the relationship between corruption, economic growth, environmental degradation, and energy consumption: A panel analysis in MENA region. *Journal of the Knowledge Economy*, *9*, 963-979.

Şahbaz, A., Koç, A. & Ata, A. Y. (2013). Yolsuzluk ve kamu borcu ilişkisi: AB ülkeleri üzerine ampirik bir inceleme. *Akdeniz İİBF Dergisi, 13* (26), 205-219.

Şahin, İ. (2016). Türkiye'de 1980-2015 yılları arası demokrasi, ekonomik özgürlük ve yolsuzlukların ekonomik büyümeye etkileri. *Çankırı Karatekin Üniversitesi İktisadi ve İdari Bilimler Fakültesi Dergisi, 6* (2), 317-334.

Transparency International (2023). Corruption perception Index, https://www.transparency.org/en/cpi/2022 (01.03.2023).

Uddin, I., & Rahman, K. U. (2022). Impact of corruption, unemployment and inflation on economic growth evidence from developing countries. *Quality & Quantity*, 1-21.

Usanmaz, D. (2022). Türkiye'de ekonomik özgürlükler, yolsuzluk algı endeksi ve büyüme ilişkisi: 2000-2021 döneminin incelenmesi. *Süleyman Demirel Üniversitesi Sosyal Bilimler Enstitüsü Dergisi*, (44), 74-96.

Ünlü, F. (2021). Yolsuzluk, inovasyon ve ekonomik büyüme arasındaki ilişki: OECD ülkelerinden ampirik kanıtlar. *International Conference On Eurasian Economies*, 33-40.

WorldBank (2023). https://data.worldbank.org/ (02.03.2023).

Yahyaoui, I. (2023). How corruption mitigates the effect of FDI on economic growth?. *Journal of the Knowledge Economy*, 1-19.

Yüksel, H. (2009). Yolsuzluk ve ekonomik büyüme. *Journal of Academic Studies, 11*(43), 41-47.

Kaynakça

Chen, Y. C., Rogoff, K. S., & Rossi, B. (2004). The ınformation content of the treasury yield curve: Evidence from the u.s. stock and commodity markets. *Journal of Money, Credit and Banking, 36*(5), 975-983.

Flood, M. D., Katz, J., & Khramov, V. (2008). The ınteraction between the yield curve, credit and economic activity: Evidence from the u.s. and japan. *Journal of Money, Credit and Banking, 40*(5), 967-988.

Hammoudeh, S., & Yuan, Y. (2006). The relationship between the u.s. treasury yield curve and gold prices: Evidence from a nonlinear approach. *International Review of Economics & Finance, 15(*4), 456-475.

Nourzad, F. (2003). The relationship between the yield curve and gold prices. *Financial Markets, Institutions & Instruments, 12*(2), 119-130.

Wu, T. (2005). *The ımpact of the yield curve on stock returns and the ımplications for monetary policy*. Federal Reserve Bank of Dallas, Working Paper No. 0503.

investing.com

Kaynakça

Acar Balaylar, N. (2011). Türkiye'de döviz piyasası müdahalelerinin sterilizasyon maliyeti. *Dokuz Eylül Üniversitesi Dokuz Eylül Üniversitesi, 13*(3), 19-38.

Acci, Y. (2018). Are central bank reserves an important instrument for stability in exchange rates?. *Journal of Business, Economics and Finance, 7*(4), 376-381.

Akgüç, Ö. (2020). *Merkez Bankacılığı*. Arayış Basım ve Yayıncılık, İstanbul.

Altuntaş, M. (2019). Rezerv opsiyonu mekanizması ve uluslararası rezerv ilişkisi. *BAİBÜ Sosyal Bilimler Enstitüsü Dergisi, 19*(3), 595-609.

Andriyani, K., Marwa, T., Adnan, N., & Muizzuddin, M. (2020). The determinants of foreign exchange reserves: Evidence from Indonesia. *Journal of Asian Finance, Economics and Business, 7*(11), 629-636.

Anwar, A. I., Djamal, B. P., & Nurbayani, S. U. (2019). Effects of foreign loans, interest rate, and export on the foreign exchange reserves in Indonesia 2002-2016. *Hasanuddin Economics and Business Review, 3*(2), 59-64.

Arize, A. C., & Osang, T. (2007). Foreign exchange reserves and import demand: Evidence from Latin America. *World Economy*, *30*(9), 1477-1489.

Banerjee, P., Arčabic, V., & Lee, H. (2017). Fourier ADL cointegration test to approximate smooth breaks with new evidence from crude oil market. *Economic Modelling,* 67, 114-124.

Bayat, T., Senturk, M., & Kayhan, S. (2014). Exchange rates and foreign exchange reserves in Turkey: Nonlinear and frequency domain causality approach. *Theoretical and Applied Economics, 11*(600), 27-42.

Becker, R., Enders W., & Lee, J. (2006). Astationarity test in the presence of an unknown number of smooth breaks. *Journal of Time Series Analysis, 27*(3), 381-409.

Bošnjak, M., Bilas, V., & Kordić, G. (2020). Determinants of foreign exchange reserves in Serbia and North Macedonia. *Economic Annals, 65*(226), 103-120.

Büberkökü, Ö. (2022). Merkez Bankası rezervleri ile ekonomik aktivite ve enflasyon arasındaki nedensellik ilişkisinin analizi. *Oltu Journal of Faculty of Humanities and Social Sciences, 3*(1), 37-45.

Chaudhry, I. S., Akhtar, M. H., Mahmood, K., & Faridi, M. Z. (2011). Foreign exchange reserves and inflation in Pakistan: Evidence from ARDL modeling approach. *International Journal of Economics and Finance, 3*(1), 69-76.

Chen, L., & Huang, S. (2012). Transmission effects of foreign exchange reserves on price level: Evidence from China. *Economics Letters,* 117, 870-873.

Chowdhury, N. M., Uddin, M. J., & Islam, M. S. (2014). An econometric analysis of the determinants of foreign exchange reserves in Bangladesh, *Journal of World Economic Research, 3*(6), 72-82.

Cinel, E. A., & Yamak, N. (2014). Merkez Bankası döviz rezervlerinin belirleyicileri: Türkiye örneği. *Ekonomik Yaklaşım, 25*(93), 21-38.

Cinel, E. A. (2015). Türkiye'de döviz rezervleri yeterli mi?. *Mehmet Akif Ersoy Üniversitesi Sosyal Bilimler Enstitüsü Dergisi, 7*(12), 131-144.

Çetin, M. Ö. (2016). Türkiye Cumhuriyet Merkez Bankası (TCMB) para politikası uygulamalarının gelişimi. *Finansal Araştırmalar ve Çalışmalar Dergisi, 8*(14), 67-101.

Demir, Y. (2020). Türkiye için döviz rezerv yeterlilik göstergelerinin değerlendirilmesi. *Ömer Halisdemir Üniversitesi İktisadi ve İdari Bilimler Fakültesi Dergisi, 13*(3), 413-425.

Eroğlu, İ., & Yeter, F. (2018). 2008 Finansal Kriz sonrası yeni riskler ve TCMB yeni para politikaları. Eroğlu, İ., Demirel, B., & Dağlaroğlu, T. (Ed.), *1923'ten Günümüze Türkiye'de Para – Kredi ve Kur Politikaları*, Ekin Yayınevi, Ankara.

Ergün Tatar, E. (2021). Türkiye'de altın rezervi ve döviz kuru ilişkisinin fourier yaklaşımı ile test edilmesi. *İnsan ve Toplum Bilimleri Araştırmaları Dergisi, 10*(2), 1728-1742.

Gacener Atış, A., Erer, D., & Akın, A. (2019). Döviz kuru riski ve belirleyenleri: Türkiye örneği. *Ege Stratejik Araştırmalar Dergisi, 10*(2), 43-54.

Gereziher, H. Y., & Nuru, N. Y. (2020). Determinants of foreign exchange reserve accumulation: Empirical evidence from foreign exchange constrained economy. *Journal of Economic and Administrative Sciences, 37*(4), 596-610.

Gokhale, M. S., & Raju, J. V. R. (2013). Causality between exchange rate and foreign exchange reserves in the Indian context. *Global Journal of Management and Business Research Finance, 13*(7), 7-12.

Heller, H. R. (1976). International reserves and world-wide inflation. *IMF Staff Papers, 23*(1), 61-87.

Kasman, A., & Ayhan, D. (2008). Foreign exchange reserves and exchange rates in Turkey: Structural breaks, unit roots and cointegration. *Economic Modelling,* 25, 83-92.

Kılcı, E.N. (2021). Gelişmekte olan ülkelerde optimal rezerv düzeyini değerlendirmeye yönelik yeni göstergeler: Türkiye üzerine ampirik bir analiz. *Sosyoekonomi, 29*(47), 407-429.

Krušković, B. D., & Maričić, T. (2015). Empirical analysis of the impact of foreign exchange reserves to economic growth in emerging economics. *Applied Economics and Finance, 2*(1), 102-109.

Narayan, P. K., & Smyth, R. (2006). The dynamic relationship between real exchange rates, real interest rates and foreign exchange reserves: empirical evidence from China. *Applied Financial Economics, 16*(9), 639-651.

Nguyen, T. K. P., Nguen, V. T., & Hoang, T. T. H. (2019). The Impact of Foreign Reserves Accumulation on Inflation in Vietnam: An ARDL Bounds Testing Approach. In: Kreinovich, V., Thach, N., Trung, N., Van Thanh, D. (Eds.) *Beyond Traditional Probabilistic Methods in Economics. Studies in Computational Intelligence, 809*, (s. 765-778), Springer.

Ören, F. (2022). Türkiye'de döviz kuru oynaklığının analizi ve TCMB döviz rezervi ile ilişkisi. *Bankacılık ve Finansal Araştırmalar Dergisi, 9*(2), 87-97.

Özek, Y., & Ergür, H. O. (2022). Uluslararası rezervler döviz piyasalarındaki dalgalanmaları önlemede yeterli midir?. *Uluslararası Ticaret ve Ekonomi Araştırmaları Dergisi, 6*(1), 22-27.

Öztürk, S. (2003). Sabit döviz kuru politikasının finansal krizlere etkisi: 1997 Güneydoğu Asya ve 2000 Kasım- 2001 Şubat Türkiye krizleri. *Yönetim ve Ekonomi, 10*(1), 171-185.

Öztürk, A., & Özkul, G. (2021). Merkez Bankası rezervleri ile döviz kuru oynaklığı arasındaki ilişki. *Yönetim ve Ekonomi Araştırmaları Dergisi, 19*(4), 83-104.

Pramita, K. R. K., & Budhi, M. K. S. (2020). The effect of USD exchange rates, inflation and foreign investment and Indonesia foreign exchange reserves. *American Journal of Humanities and Social Sciences Research, 4*(3), 193-200.

Rahim, M., & Armawaddin, M. (2019). The role mediation of export and foreign debt in influences exchanges rate on foreign exchange reserves: Evidence from Indonesian. *Jurnal Ekonomi dan Studi Pembangunan, 11*(1), 56-75.

Sasuni, K. A., Meyer, D. F., & Hassan, A. S. (2019). An investigation of the determinants of foreign exchange reserves in Southern African countries. *Journal of International Studies, 12*(2), 201-212.

Şarkaya İçellioğlu, C. (2017). Finansal istikrar ve Türkiye Cumhuriyet Merkez Bankası'nın para politikası stratejisi. *Mehmet Akif Ersoy Üniversitesi Sosyal Bilimler Enstitüsü Dergisi, 9*(20), 20-38.

TCMB, (2018). Türkiye Cumhuriyet Merkez Bankası Döviz Rezerv Yönetimi. Erişim Adresi: https://www.tcmb.gov.tr/wps/wcm/connect/5b4e46d9-a54d-4ce2-b872-665143119bda/Doviz_Rezerv_Yonetimi2018.PDF?MOD=AJPERES, Erişim Tarihi: 23.11.2022.

Wijnholds, J. O. D. B., & Kapteyn, A. (2001). *Reserve adequacy in emerging market economies.* IMF Working Paper, 1-49.

Kaynakça

Acaravcı, A., ve Özturk, İ. (2012). Public debt and economic growth nexus: A comparative study for some selected countries. *Journal of Applied Economic Sciences, 7*(2), 129-139.

Aysan, A. F., ve Hacihasanoglu, E. (2019). The impact of exchange rate volatility on macroeconomic performance in turkey: An empirical analysis. *International Journal of Finance and Economics, 24*(2), 787-804.

Baba, A. (2018). The relationship between the stock market and exchange rate in turkey: An empirical analysis. *International Journal of Economic Research, 15*(5), 359-372.

Ersan, Ö., ve Sengül, H. (2019). The relationship between public debt and economic growth: Evidence from turkey. *journal of economics and political economy, 6*(2), 120-131.

Karaman, K. K., ve Pamukçu, M. T. (2018). The impact of interest rate on economic growth in turkey: An empirical analysis. *Journal of Economics and Financial Analysis, 2*(1), 29-44.

Şimşek, M., ve Taşar, M. F. (2018). Public debt sustainability and economic growth: The case of turkey. *Journal Of Economics and Financial Analysis, 2*(2), 77-94.

Yüksel, S. (2020). Dynamics relationship between public debt, exchange rates and market interest rates in turkey: 2003-2019. *Journal of Economics and Financial Analysis, 4*(2), 103-118.

Investing, cdsdata/investing.com

TCMB, evds2.tcmb.gov.tr

KAYNAKÇA

Acemoglu, D., Johnson, S. & Robinson, J. A. (2005). Institutions as a Fundamental Cause of Long-Run Growth. P. Aghion & S. Durlauf (Eds.). *Handbook of Economic Growth (Volume 1A)* (s.386-472). Elsevier.

Aghion, P. & Howitt, P. W. (1992). A Model of Growth Through Creative Destruction. *Econometrica*, 60(2), 323-351.

Aghion, P. & Jaravel, X. (2015). Knowledge Spillovers, Innovation and Growth. *The Economic Journal*, 125, 533-573.

Aghion, P. & Howitt, P. (2009). *The Economics of Growth*. MIT Press.

Allen, J. (2000). Power/economic knowledges: Symbolic and spatial formations. J. Bryson, P. W. Daniels, N. Henry & J. Pollard (Eds.). Knowledge, Space, Economy (s. 15–33). Routledge.

Aschhoff, B. & Schmidt, T. (2008). Empirical Evidence on the Success of R&D Cooperation—Happy Together?. *Review of Industrial Organization*, 33, 41–62.

Barajas, A., Huergo, E. & Moreno, L. (2010). *Measuring the impact of international R&D cooperation: the case of Spanish firms participating in the EU framework programme*. http://iri.jrc.ec.europa.eu/concord/2010/papers

Bascavusoglu-Moreau, E. & Li, Q. C. (2013). *Knowledge Spillovers and Sources of Knowledge in the Manufacturing Sector: Literature Review and Empirical Evidence for the UK*. CBR Working Paper No. 451, Centre for Business Research, University of Cambridge.

Basile, R., Capello, R. & Caragliu, A. (2011). Interregional Knowledge Spillovers and Economic Growth: The Role of Relational Proximity. K. Kourtit, P. Nijkamp, R. R. Stough (Eds.). *Drivers of Innovation, Entrepreneurship and Regional Dynamics* (21-43). Springer-Verlag.

Belderbos, R., Carree, M. & Lokshin, B. (2004). Cooperative R&D and firm performance. *Research Policy*, 33, 1477–1492.

Blomström, M. & Sjöholm, F. (1999). Technology transfer and spillovers: Does local participation with multinationals matter?. *European Economic Review*, 43, 915-923.

Branstetter, L. G. (1998). Looking for International Knowledge Spillovers a Review of the Literature with Suggestions for New Approaches. *The Economics and Econometrics of Innovation*, 49/50, 517-540.

Cassiman, B. & Veugelers, R. (1998). *R&D cooperation and spillovers: Some empirical evidence*. Economics Working Papers 328, Department of Economics and Business, Universitat Pompeu Fabra.

Cincera, M., Kempen, L., Van Pottelsberghe, B., Veugelers, R. & Sanchez, C. V. (2003). Productivity Growth, R&D and the role of international collaborative agreements: some evidence for Belgian Manufacturing companies. *Brussels Economic Review*, 46(3), 107-140.

Coe, D. T. & Helpman, E. (1995). International R&D spillovers. *European Economic Review*, 39 (1995), 859-887.

Cohen, W. M. & Levinthal, D. A. (1989). Innovation and learning: The two faces of R&D. *The Economic Journal*, 99(397), 569-596.

Cozzi, G. (1999). R&D Cooperation and Growth. *Journal of Economic Theory*, 86, 17-49.

Dai, M. & Chen, Y. (2016). R&D, Technology Imports and Innovation Capacity—Evidence from High-Tech Industry of China. *American Journal of Industrial and Business Management*, 6, 24-32.

De La Mothe, J., Gertler, M., Landry, R., Niosi, J. & Wolfe, D. (2000). *Knowledge Management The New Challenge for Firms & Organizations*. A Rapporteurs' Report on the OECD High Level Forum, Ottawa, Canada, September 21-22.

Delong, J. B. & Summers, L. H. (2001). The 'new economy': background, historical perspective, questions, and speculations. *Economic Review: Federal Reserve Bank of Kansas City*, IV, 29-59.

Draskovic, V., Jovovic, R., Draskovic, M. & Jereb, B. (2013). *Knowledge – Keystone of the Modern Economy*. Celje: SPH - Scientific Publishing Hub.

Duguet, E. & MacGarvie, M. (2005). How well do patent citations measure flows of technology? Evidence from French innovation surveys. *Economics of Innovation and New Technology*, 14(5), 375-393.

Fernández, J. & Gavilanes, J. C. (2017). Learning-by-importing in emerging innovation systems: evidence from Ecuador. *The Journal of International Trade & Economic Development*, 26(1), 45-64.

Fershtman, C. & Gandal, N. (2011). Direct and indirect knowledge spillovers: the "social network" of open-source projects. *RAND Journal of Economics*, 42(1), 70–91.

Fischer, M. M. (2006). *Innovation, Networks, and Knowledge Spillovers.* Springer.

Gorodnichenko, Y., Svejnar, J. & Terrell, K. (2007). *When Does FDI Have Positive Spillovers? Evidence from 17 Emerging Market Economies*. IZA Discussion Paper No. 3079, IZA-Institute for the Study of Labor, Germany.

Gömleksiz, M. (2018). *Uluslararası Bilgi Taşmaları, Verimlilik ve Ekonomik Büyüme İlişkisi: Gelişmekte Olan Ülkeler Üzerine Ekonometrik Bir İnceleme* [Yayınlanmamış Doktora Tezi]. Necmettin Erbakan Üniversitesi.

Görg, H. & Greenaway, D. (2004). Much Ado about Nothing? Do Domestic Firms Really Benefit from Foreign Direct Investment?. *World Bank Research Observer*, 19(2), 171-197.

Gray, P. (2000). *Knowledge Management Overview*. University of California at Berkeley, Center for Research on Information Technology and Organization.

Griliches, Z. (1979). Issues in Assessing the Contribution of Research and Development to Productivity Growth. *The Bell Journal of Economics*, 10(1), 92-116.

Griliches, Z. (1991). *The search for R&D spillovers*. NBER Working paper No. 3768, National Bureau of Economic Research, Cambridge, MA.

Griliches, Z. & Lichtenberg, F. (1984). R&D and Productivity Growth at the Industry Level: Is There Still a Relationship?. Zvi Griliches (Ed.). *R&D, Patents, and Productivity* (465-502).University of Chicago Press.

Grossman, G. M. & Helpman, E. (1990). *Trade, Knowledge Spillovers, and Growt*h. NBER Working Paper No. 3485, National Bureau of Economic Research, Cambridge, MA.

Grossman, G. M. & Helpman, E. (1991a). Quality Ladders in the Theory of Growth. *The Review of Economic Studies*, 58(1), 43-61.

Grossman, G. M. & Helpman, E. (1991b). *Innovation and Growth in the Global Economy*. MIT Press.

Grossman, G. M. & Helpman, E. (1995). Technology and Trade. G. M. Grossman & K. Rogoff (Eds.). *Handbook of International Economics* (Volume 3) (s. 1279-1337). Elsevier.

Head, K., Li, Y. A. & Minondo, A. (2015). *Geography, Ties, and Knowledge Flows: Evidence from Citations in Mathematics*. HKUST IEMS Working Paper No. 2015-30, The Hong Kong University.

Hretcanu, C. I. (2015) Current Trends in the Knowledge Economy. *Ecoforum*, 4(2), 170-175.

Jaffe, A. B., Trajtenberg, M. & Henderson, R. (1993). Geographic Localization of Knowledge Spillovers as Evidenced by Patent Citations. *The Quarterly Journal of Economics*, 108(3), 577–598.

Kaiser, U. (2002). Measuring knowledge spillovers in manufacturing and services: an empirical assessment of alternative approaches. *Research Policy*, 31, 125–144.

Karlsson, C., Flensburg, P. & Hörte, S. (2004). Introduction: Knowledge Spillovers and Knowledge Management. C. Karlsson, P. Flensburg, S. Hörte (Eds.). *Knowledge Spillovers and Knowledge Management* (3-34). Edward Elgar.

Kokko, A. (1994). Technology, Market Characteristics and Spillovers. *Journal of Development Economics*, 43(1), 279–293.

Lane, P. J., Salk, J. E. & Lyles, M. A. (2001). Absorptive Capacity, Learning, and Performance in International Joint Ventures. *Strategic Management Journal*, 22, 1139–1161.

Lİ, Y. A. & Minondo, A. (2014). *Has Distance Died with Networks? - An Empirical Study of Scholarly Citations and Genealogy in Knowledge Spillovers*. https://www.ucm.es/data/cont/media/www/pag-18789/21marzo2014.pdf

Lichtenberg, F. R. & Van Pottelsberghe de la Potterie, B. (1998). International R&D spillovers: A comment. *European Economic Review*, 42 (1998), 1483-1491.

Liu, W. S., Agbola, A. W. & Dzator, J. A. (2016). The impact of FDI spillover effects on total factor productivity in the Chinese electronic industry: a panel data analysis. *Journal of the Asia Pacific Economy*, 21(2), 217-234.

Liu, X., Siler, P., Wang, C. & Wei, Y. (2000). Productivity Spillovers from Foreign Direct Investment: Evidence from UK Industry Level Panel Data. *Journal of International Business Studies*, 31(3), 407-425.

Lööf, H. & Broström, A. (2008). Does knowledge diffusion between university and industry increase innovativeness?. *The Journal of Technology Transfer*, 33(1), 73–90.

Lucas, R. E. (1988). On the mechanics of economic development. *Journal of Monetary Economics*, 22(1), 3-42.

Lukach, R. & Plasmans, J. (2002). *Measuring Knowledge Spillovers Using Patent Citations: Evidence From The Belgian Firm's Data*. Cesifo Working Paper No. 754, The Center for Economic Studies (CES), the ifo Institute, the CESifo GmbH, Munich.

Marin, C. (2007). *The New Economy- Knowledge Based Economy*. The Annals of "Dunarea de Jos" University of Galati Fascicle I. Economics and Applied Informatics, XIII, 45-54.

Maskus, K., Mobarak, A. M. & Stuen, E. (2010). *Skilled Immigration and Innovation: Evidence from Enrollment Fluctuations in U.S. Doctoral Programs*. CEPR Discussion Paper No. DP7709, Centre for Economic Policy Research, London.

Maurseth, P. B. & Verspagen, B. (2002). Knowledge Spillovers in Europe: A Patent Citations Analysis. *The Scandinavian Journal of Economics*, 104(4), 531-545.

Nyantakyi, E. B. & Munemo, J. (2017). Technology gap, imported capital goods and productivity of manufacturing plants in Sub-Saharan Africa. *The Journal of International Trade & Economic Development*, 26(2), 209-227.

OECD (1996). *The Knowledge-Based Economy*. OECD Publishing.

OECD (2003). *The Sources of Economic Growth in OECD Countries*. OECD Publishing.

OECD (2013). *Supporting Investment in Knowledge Capital, Growth and Innovation*. OECD Publishing.

Polanyi, M. (1966). *The Tacit Dimension*. Doubleday.

Poole, J. P. (2013). Knowledge Transfers from Multinational to Domestic Firms: Evidence from Worker Mobility. *Review of Economics and Statistics*, 95(2), 393–406.

Rıvera-Batız, L. A. & Xie, D. (1993). Integration among unequals. *Regional Science and Urban Economics*, 23, 337-354.

Romer, P. M. (1986). Increasing Returns and Long-Run Growth. *Journal of Political Economy*, 94(5), 1002-1037.

Scherer, F. M. (1984). Using Linked Patent and R&D Data to Measure Interindustry Technology Flows. Z. Griliches (Ed.). *R&D, Patents and Productivity* (417-464). University of Chicago Press.

Smeets, R. & De Vaal, A. (2006). *An Integrated Framework of Knowledge Spillovers from FDI*. NiCE Working Paper 06-103, Radboud University, Nijmegen.

Smith, E. A. (2001). The role of tacit and explicit knowledge in the workplace. *Journal of Knowledge Management*, 5(4), 311-321.

Solow, R. M. (1956). A Contribution to the Theory of Economic Growth. *The Quarterly Journal of Economics*, 70(1), 65-94.

Teixeiraa, A. A. C. & Fortuna, N. (2010). Human capital, R&D, trade, and long-run productivity. Testing the technological absorption hypothesis for the Portuguese economy, 1960–2001. *Research Policy*, 39, 335–350.

Todo, Y. (2006). Knowledge spillovers from foreign direct investment in R&D: Evidence from Japanese firm-level data. *Journal of Asian Economics*, 17, 996–1013.

Van Deventer, M. J. (2002). *Introducing Intellectual Capital Management in an Information Support Services Environment* [PhD Thesis]. University of Pretoria.

Van Stel, A. (2006). *Empirical Analysis of Entrepreneurship and Economic Growth*. Springer.

Vivarelli, M. (2014). Innovation, Employment and Skills in Advanced and Developing Countries: A Survey of Economic Literature. *Journal of Economic Issues*, 48(1), 123–154.

Williams, A. M. (2006). Lost in translation? International migration, learning and knowledge. *Progress in Human Geography*, 30(5), 588–607.

Williams, A. & Baláž, V. (2008). *International Migration and Knowledge*. Routledge.

Zhu, G. & Tan, K. Y. (2000). Foreign direct investment and labor productivity: new evidence from China as the host. *Thunderbird International Business Review*, 42(5), 507-528.

HAVAYOLU TAŞIMACILIĞINA GÜNCEL BİR BAKIŞ

Editörler
Doç. Dr. Daimi KOÇAK & Dr. Öğr. Üyesi Abdüssamet POLATER

EĞİTİM
yayınevi

HAVAYOLU TAŞIMACILIĞINA GÜNCEL BİR BAKIŞ
Editörler: Doç. Dr. Daimi Koçak & Dr. Öğr. Üyesi Abdüssamet Polater

Genel Yayın Yönetmeni: Yusuf Ziya Aydoğan (yza@egitimyayinevi.com)
Genel Yayın Koordinatörü: Yusuf Yavuz (yusufyavuz@egitimyayinevi.com)
Sayfa Tasarımı: Eğitim Yayınevi Grafik Birimi
Kapak Tasarımı: Eğitim Yayınevi Grafik Birimi

T.C. Kültür ve Turizm Bakanlığı
Yayıncı Sertifika No: 47830

E-ISBN: 978-625-6408-67-8
1. Baskı, Mart 2023

Kütüphane Kimlik Kartı

HAVAYOLU TAŞIMACILIĞINA GÜNCEL BİR BAKIŞ
Editörler: Doç. Dr. Daimi Koçak & Dr. Öğr. Üyesi Abdüssamet Polater
186 s., 165x240 mm
Kaynakça var, dizin yok.
E-ISBN: 978-625-6408-67-8

Copyright © Bu kitabın Türkiye'deki her türlü yayın hakkı Eğitim Yayınevi'ne aittir. Bütün hakları saklıdır. Kitabın tamamı veya bir kısmı 5846 sayılı yasanın hükümlerine göre kitabı yayımlayan firmanın ve yazarlarının önceden izni olmadan elektronik/mekanik yolla, fotokopi yoluyla ya da herhangi bir kayıt sistemi ile çoğaltılamaz, yayımlanamaz.

EĞİTİM
yayınevi

Yayınevi Türkiye Ofis: İstanbul: Eğitim Yayınevi Tic. Ltd. Şti., Atakent mah. Yasemen sok. No: 4/B, Ümraniye, İstanbul, Türkiye

Konya: Eğitim Yayınevi Tic. Ltd. Şti., Fevzi Çakmak Mah. 10721 Sok. B Blok, No: 16/B, Safakent, Karatay, Konya, Türkiye
+90 332 351 92 85, +90 533 151 50 42, 0 332 502 50 42
bilgi@egitimyayinevi.com

Yayınevi Amerika Ofis: New York: Egitim Publishing Group, Inc.
P.O. Box 768/Armonk, New York, 10504-0768, United States of America
americaoffice@egitimyayinevi.com

Lojistik ve Sevkiyat Merkezi: Kitapmatik Lojistik ve Sevkiyat Merkezi, Fevzi Çakmak Mah. 10721 Sok. B Blok, No: 16/B, Safakent, Karatay, Konya, Türkiye
sevkiyat@egitimyayinevi.com

Kitabevi Şubesi: Eğitim Kitabevi, Şükran mah. Rampalı 121, Meram, Konya, Türkiye
+90 332 499 90 00
bilgi@egitimkitabevi.com

İnternet Satış: www.kitapmatik.com.tr
+90 537 512 43 00
bilgi@kitapmatik.com.tr

ilk okuyan siz olun
kitapmatik
internetteki kitapçınız

Kaynakça

Brander, J. A. ve Zhang, A. (1993). Dynamic Oligopoly Behavior in The Airline Industry. *International Journal of Industrial Organization*, *11*(3), 407-435.

Burghouwt, G. ve Veldhuis, J. (2006). The Competitive Position of Hub Airports in The Transatlantic Market. *Journal of Air Transportation*, *11*(1), 106-130.

Camilleri, M. A. (2018). Aircraft Operating Costs and Profitability. *In Travel Marketing, Tourism Economics and the Airline Product* (Chapter 12, pp. 191-204). Cham, Switzerland: Springer Nature.

Ciliberto, F. ve Williams, J. W. (2010). Limited Access to Airport Facilities and Market Power in The Airline Industry. *The Journal of Law and Economics*, *53*(3), 467-495.

Claussen, J., Essling, C., & Peukert, C. (2018). Demand Variation, Strategic Flexibility and Market Entry: Evidence from The US Airline Industry. *Strategic Management Journal*, *39*(11), 2877-2898.

Doganis, R. (2013). *Flying Off Course: The Economics of International Airlines*. Routledge.

Freeman, M., Savva, N. ve Scholtes, S. (2021). Economies Of Scale and Scope in Hospitals: An Empirical Study of Volume Spillovers. *Management Science*, *67*(2), 673-697.

Gerede, E. (2015). *Havayolu Taşımacılığı ve Ekonomik Düzenlemeler Teori ve Türkiye Uygulaması.* Ankara: Sivil Havacılık Genel Müdürlüğü Yayınları.

Gudmundsson, S. V. ve Van Kranenburg, H. L. (2002). New Airline Entry Rates in Deregulated Air Transport Markets. *Transportation Research Part E: Logistics and Transportation Review*, *38*(3-4), 205-219.

Harris, F. D. (2005). *An Economic Model of U.S. Airline Operating Expenses*, NASA Ames Research Center.

http://web.shgm.gov.tr/documents/sivilhavacilik/files/pdf/havaalanlari/Havayolu_isletmeleri.pdf (E.T.: 11.09.2022).

http://www.airbus.com/presscentre/pressreleases/press-release-detail/detail/new-airbus-aircraft-list-prices-for-2016/ (E.T.: 06.04.2021).

http://www.boeing.com/resources/boeingdotcom/commercial/services/assets/brochure/pilottechnicianoutlook.pdf (E.T.: 17.10.2022).

https://www.dhmi.gov.tr/Lists/HavaYoluSektorRaporlari/Attachments/15/2021-Havayolu-Sektor-Raporu.pdf

http://www.yeminlisozluk.com/hub (E.T.: 12.8.2021).

https://www.iata.org/contentassets/3b5a413027704ce08976fe1890fb43e2/acmg_instructions_manual.pdf (E.T.: 11.10.2022).

Huber, H. J. (2001). *Strategic Behavior, Barriers to Entry and Barriers to Mobility: An Investigation into The European Airline Industry From 1993 to 1997* (Doctoral dissertation), University of Geneva.

Keyes, L. S. (1987). The Regulation of Airline Mergers by The Department of Transportation. *J. Air L. & Com.*, *53 (3)*, 737-764.

Lancaster, J. (2003). The Financial Risk of Airline Revenue Management. *Journal of Revenue and Pricing Management*, *2*(2), 158-165.

Margo, R. D. (1996). Aspects of Insurance in Aviation Finance. *J. Air L. & Com.*, *62*, 423-478.

Mello, M. F. ve Santos, A. B. (2016). The Importance of Cost Management in A Manufacturing Company of Hydroelectric Plants-A Case Study. *Brazilian Journal of Operations & Production Management*, *13*(1), 94-99.

Powell, C. (1994). Financial Barriers to Market Entry. Open Forum. *Journal of Air Transport Management, 1*(3), 187.

Rubin, R. M., & Joy, J. N. (2005). Where are The Airlines Headed? Implications of Airline Industry Structure and Change for Consumers. *Journal of Consumer Affairs*, *39*(1), 215-228.

Şen, H. ve Polat, H. (2015). Havayolu Taşımacılığı Kanunlarındaki Değişikliğin Türkiye'deki Havayolu Yolcu Taşımacılığı Üzerine Etkilerinin Araştırılması, *Alphanumeric Journal, 3*(1), 089–098.

Silberston, A. (1972). Economies of Scale in Theory and Practice. *The Economic Journal*, *82*(325), 369-391.

Snider, C. ve Williams, J. W. (2015). Barriers to Entry in The Airline Industry: A Multidimensional Regression-Discontinuity Analysis of AIR-21. *Review of Economics and Statistics*, *97*(5), 1002-1022.

Stigler, G. J. (1958). The Economies of Scale. *The Journal of Law and Economics*, *1*, 54-71.

Tretheway, M. W. ve Oum, T. H. (1992). *Airline Ekonomics: Foundations for Strategy and Policy,* Canada:Center for Transportation Studies.

Wensveen, J. G. (2011). *Air Transportation: A Management Perspective*. Ashgate Publishing.

Whinston, M. D. ve Collins, S. C. (1992). Entry and Competitive Structure in Deregulated Airline Markets: An Event Study Analysis of People Express. *The RAND Journal of Economics, 23*(4), 445-462.

Yilmazkuday, H. (2021). Profit Margins in US Domestic Airline Routes. *Transport Policy*, *114*, 245-251.

Kaynakça

Connelly, M. S., Gilbert, J. A., Zaccaro, S. J., Threlfall, K. V., Marks, M. A. ve Mumford, M. D. (2000). Exploring The Relationship of Leadership Skills and Knowledge to Leader Performance. *Leadership Quarterly, 11*(1), 65–86.

Cook, G. N. ve Billig, B. G. (2017). *Airline Operations and Management: A Management Textbook*. Routledge.

Demir, C. ve Yılmaz, M.K. (2010). Stratejik Planlama Süreci ve Örgütler Açısından Önemi, *Dokuz Eylül Üniversitesi İktisadi ve İdari Bilimler Fakültesi Dergisi, 25*(1), 69-88.

Duyar, D. D. (2018). Fayol ve Gulick'ten Günümüze Yönetim Fonksiyonlarının Dönüşümü Üzerine Bir Değerlendirme. *Journal of Political Administrative and Local Studies*, *1*(2), 75-92.

Genç, N. (2004). *Yönetim ve Organizasyon-Çağdaş Sistemler ve Yaklaşımlar*. Ankara: Seçkin Yayıncılık.

Gerede, E. (2015). *Havayolu Taşımacılığı ve Ekonomik Düzenlemeler Teori ve Türkiye Uygulaması*, Ankara: Sivil Havacılık Genel Müdürlüğü Yayınları.

Hortaçsu, A., Natan, O. R., Parsley, H., Schwieg, T. ve Williams, K. R. (2021). *Organizational Structure and Pricing: Evidence from a Large US Airline* (No. w29508). National Bureau of Economic Research.

https://www.utikad.org.tr/Detay/Sektor-Haberleri/10034/iste-turk-sivil-havaciliginin-fotografi-

Ibay, S. B. ve Pa-alisbo, M. A. C. (2020). An Assessment of The Managerial Skills and Professional Development Needs of Private Catholic Secondary School Administrators in Bangkok, Thailand. *World Journal of Education*, *10*(1), 149-163.

Koçel, T. (2020). *Isletme Yöneticiligi, Yönetici Gelistirme, Organizasyon ve Davranıs.* Istanbul: Beta Yayınevi.

Lunenburg, F. C. (2012). Mechanistic-Organic Organizations-An Axiomatic Theory: Authority Based on Bureaucracy or Professional Norms. *International Journal of Scholarly Academic Intellectual Diversity*, *14*(1), 1-7.

Mumford, M. D., Zaccaro, S. J., Connelly, M. S. ve Marks, M. A. (2000). Leadership Skills: Conclusions and Future Directions. *Leadership Quarterly, 11*(1), 155–170.

Namugenyi, C., Nimmagadda, S. L., ve Reiners, T. (2019). Design of a SWOT Analysis Model and Its Evaluation in Diverse Digital Business Ecosystem Contexts. *Procedia Computer Science*, *159*, 1145-1154.

Nhuta, S. (2012). An analysis of The Forces That Determine the Competitive Intensity in The Airline Industry and The Implications For Strategy. *International Journal of Physical and Social Sciences*, *2*(9), 433-469.

Ramón-Rodríguez, A. B., Moreno-Izquierdo, L. ve Perles-Ribes, J. F. (2011). Growth and Internationalization Strategies in The Airline Industry. *Journal of Air Transport Management*, *17*(2), 110-115.

Romano, L. (2012). *Organizational Structures: Focus on The Airline Sector; The Air-France-KLM Cargo Reorganization.* (Bachelor's Degree Thesis). Dipartimento di Economia e Management, Libera Universita.

Sharma, M. K., & Jain, S. (2013). Leadership Management: Principles, Models and Theories. *Global Journal of Management and Business Studies*, *3*(3), 309-318.

Shaw, S. (2007). *Airline Marketing and Management*. Ashgate Publishing: USA.

Şimşek, M. Ş.ve Çelik, A. (2013). *İşletme Bilimine Giriş*. Eğitim Yayınevi.

Ülgen, H., & Mirze, S. (2013). *İşletmelerde Stratejik Yönetim*. İstanbul: Beta.

Wensveen, J. G. (2011). *Air Transportation: A Management Perspective*. Ashgate Publishing: Burlington.

KAYNAKÇA

Amankwah-Amoah, J., Khan, Z., & Osabutey, E. L. C. (2021). COVID-19 and business renewal: Lessons and insights from the global airline industry. International Business Review, 30(3).

An, M., & Noh, Y. (2009). Airline customer satisfaction and loyalty: Impact of in-flight service quality. Service Business, 3(3).

Andal-Ancion, A., Cartwright, P. A., & Yip, G. S. (2003). The digital transformation of traditional businesses. MIT Sloan Management Review, 44(4).

Büyüközkan, G., Havle, C. A., & Feyzioğlu, O. (2021a). An integrated SWOT based fuzzy AHP and fuzzy MARCOS methodology for digital transformation strategy analysis in airline industry. Journal of Air Transport Management, 97.

Büyüközkan, G., Havle, C. A., & Feyzioğlu, O. (2021b). Digital competency evaluation of low-cost airlines using an integrated IVIF AHP and IVIF VIKOR methodology. Journal of Air Transport Management, 91.

Çallı, L., & Çallı, F. (2022). Understanding Airline Passengers during Covid-19 Outbreak to Improve Service Quality: Topic Modeling Approach to Complaints with Latent Dirichlet Allocation Algorithm.

Chevtaeva, E., & Guillet, B. D. (2021). A review of communication trends due to the pandemic: perspective from airlines. Anatolia, 32(1).

Chuah, S. H. W., El-Manstrly, D., Tseng, M. L., & Ramayah, T. (2020). Sustaining customer engagement behavior through corporate social responsibility: The roles of environmental concern and green trust. Journal of Cleaner Production, 262.

Cintamür, İ. G. (2022). Linking Customer Justice Perception, Customer Support Perception, and Customer Citizenship Behavior to Corporate Reputation: Evidence from the Airline Industry. Corporate Reputation Review.

Crespo-Almendros, E., & del Barrio-García, S. (2016). Online airline ticket purchasing: Influence of online sales promotion type and Internet experience. Journal of Air Transport Management, 53.

EASA. (2020). Coronavirus "SARS-CoV-2" Infections – Operational Recommendations. https://ad.easa.europa.eu/ad/2020-02R5

Eboli, L., & Mazzulla, G. (2007). Service quality attributes affecting customer satisfaction for bus transit. Journal of Public Transportation, 10(3).

Ernits, R. M., Reiß, M., Bauer, M., Becker, A., & Freitag, M. (2022). Individualisation of Inflight Catering Meals—An Automation Concept for Integrating Pre-Ordered Meals during the Flight for All Passengers. Aerospace 2022, Vol. 9, Page 736, 9(11), 736.

Fan, J., Zhong, D., Zhang, Y., Yu, S., Chu, J., Yu, M., Zhao, H., & Huang, Y. (2022). A hybrid approach based on rough-AHP for evaluation in-flight service quality. Multimedia Tools and Applications, 81(21), 30797–30819.

Fan, Z. (2021). Research on the Marketing Strategy of Airline Industry Influenced by COVID-19. Proceedings of the 1st International Symposium on Innovative Management and Economics (ISIME 2021), 185.

Fürstenau, D., Cleophas, C., & Kliewer, N. (2020). How Do Market Standards Inhibit the Enactment of Digital Capabilities? Business & Information Systems Engineering, 62(4).

Garaus, M., & Hudáková, M. (2022). The impact of the COVID-19 pandemic on tourists' air travel intentions: The role of perceived health risk and trust in the airline. Journal of Air Transport Management, 103, 102249.

Gilbert, D., & Wong, R. K. C. (2003). Passenger expectations and airline services: A Hong Kong based study. Tourism Management, 24(5).

Gillen, D. W., Oum, T. H., & Tretheway, M. W. (1990). AIRLINE COST STRUCTURE AND POLICY IMPLICATIONS A Multi-Product Approach for Canadian Airlines. Transport Economics, 24(1).

Go, M., & Kim, I. (2018). In-flight NCCI management by combining the Kano model with the service blueprint: A comparison of frequent and infrequent flyers. Tourism Management, 69.

Gönsch, J., Koch, S., & Steinhardt, C. (2014). Revenue management with flexible products: The value of flexibility and its incorporation into DLP-based approaches. International Journal of Production Economics, 153.

Heiets, I., La, J., Zhou, W., Xu, S., Wang, X., & Xu, Y. (2022). Digital transformation of airline industry. Research in Transportation Economics, 92, 101186.

Hwang, J., Lyu, S. O., & Cho, S. B. (2019). In-flight casinos, is it really a nonsensical idea? An exploratory approach using different choice experiments. Sustainability (Switzerland), 11(11).

IATA 2020. (2020). IATA - Industry Losses to Top $84 Billion in 2020. https://www.iata.org/en/pressroom/pressroom-archive/2020-press-releases/2020-06-09-01/

Jeeradist, T., Thawesaengskulthai, N., & Sangsuwan, T. (2016). Using TRIZ to enhance passengers' perceptions of an airline's image through service quality and safety. Journal of Air Transport Management, 53.

Jin, M. J., & Kim, J. K. (2022). Customer adoption factors for in-flight entertainment and connectivity. Research in Transportation Business and Management, 43.

Kane, G. C., Palmer, D., Philips Nguyen, A., Kiron, D., & Buckley, N. (2015). Strategy, Not Technology, Drives Digital Transformation. MIT Sloan Management Review & Deloitte, 57181.

Katsoni, V., & Poulaki, I. (2021). Digital evolution and emerging revenue management practices: evidence from Aegean airlines distribution channels. Journal of Hospitality and Tourism Technology, 12(2).

Kim, S., Kim, I., & Hyun, S. S. (2016). First-Class in-Flight Services and Advertising Effectiveness: Antecedents of Customer-Centric Innovativeness and Brand Loyalty in the United States (US) Airline Industry. Journal of Travel and Tourism Marketing, 33(1).

Messner, W. (2020). Value or Quality? Differences in Airlines' Customer Satisfaction Strategies across National Markets. Services Marketing Quarterly, 41(3), 205–235.

Moslehpour, M., Dadvari, A., Nugroho, W., & Do, B. R. (2021). The dynamic stimulus of social media marketing on purchase intention of Indonesian airline products and services. Asia Pacific Journal of Marketing and Logistics, 33(2).

Punel, A., al Hajj Hassan, L., & Ermagun, A. (2019). Variations in airline passenger expectation of service quality across the globe. Tourism Management, 75.

Sakas, D. P., & Giannakopoulos, N. T. (2021). Big data contribution in desktop and mobile devices comparison, regarding airlines' digital brand name effect. Big Data and Cognitive Computing, 5(4).

Sankaranarayanan, H. B., & Lalchandani, J. (2019). Smart Omnichannel Architecture for Air Travel Applications Using Big Data Techniques. In Lecture Notes on Data Engineering and Communications Technologies (Vol. 15). https://doi.org/10.1007/978-981-10-8681-6_60

Schallmo, D. R. A., & Williams, C. A. (2018). Digital Transformation Now! Guiding the Successful Digitalization of YourBusiness Model (1st ed.). Springer Nature.

Seo, E. J., & Park, J. W. (2018). A study on the effects of social media marketing activities on brand equity and customer response in the airline industry. Journal of Air Transport Management, 66. https://doi.org/10.1016/j.jairtraman.2017.09.014

Tapscott, D., & Tapscott, A. (2017). How blockchain will change organizations. MIT Sloan Management Review, 58(2).

The Independent. (2020). AirAsia Introduces Check-in Fee at Airport Counters | The Independent . https://www.independent.co.uk/travel/news-and-advice/air-asia-check-in-fee-airport-app-coronavirus-social-distancing-a9700631.html

Vidhya, N., & Thenmozhi2, E. (2016). Service Marketing Mix of Indigo Airlines. IOSR Journal of Business and Management, 2319–7668.

Vink, P., Bazley, C., Kamp, I., & Blok, M. (2012). Possibilities to improve the aircraft interior comfort experience. Applied Ergonomics, 43(2).

Vinod, B. (2021). An approach to adaptive robust revenue management with continuous demand management in a COVID-19 era. Journal of Revenue and Pricing Management, 20(1).

Vinod, B. (2022). Airline revenue planning and the COVID-19 pandemic. Journal of Tourism Futures, 8(2).

Weekx, S., & Buyle, S. (2023). The effect of airline dominance on airport performance: Empirical evidence from medium-sized European airports. Journal of Air Transport Management, 107, 102317.

Woo, M. (2019). Assessing customer citizenship behaviors in the airline industry: Investigation of service quality and value. Journal of Air Transport Management, 76.

World Health Organization. (2020). Updated WHO recommendations for international traffic in relation to COVID-19 outbreak. In COVID-19 Travel Advice (Issue February).

KAYNAKÇA

Abidi, H., de Leeuw, S., & Klumpp, M. (2014). Humanitarian supply chain performance management: A systematic literature review. Supply Chain Management, 19. https://doi.org/10.1108/SCM-09-2013-0349

AIRBUS. (2022). Global Market Forecast. https://www.airbus.com/en/products-services/commercial-aircraft/market/global-market-forecast

ATAG. (2020). Https://Www.Atag.Org/Facts-Figures.Html. https://www.atag.org/facts-figures.html

Autry, C. W., Williams, B. D., & Golicic, S. (2014). Relational and process multiplexity in vertical supply chain triads: An exploration in the U.S. restaurant industry. Journal of Business Logistics, 35(1).

Baltacioglu, T., Ada, E., Kaplan, M. D., Yurt, O., & Kaplan, Y. C. (2007). A New Framework for Service Supply Chains. The Service Industries Journal, 27(2), 105–124.

Banjari, I. (2017). Food and Bioterrorism – The Case of Airline Catering. In V. Radosavljevic, I. Banjari, & G. Belojevic (Eds.), Defence Against Bioterrorism Methods for Prevention and Control (1st ed.). Springer.

Basak, M. (2015a). Achieving E-procurement Benefits in an Aviation MRO Environment. Operations and Supply Chain Management: An International Journal, 9(1), 50–60.

Basak, M. (2015b). Achieving E-procurement Benefits in an Aviation MRO Environment. Operations and Supply Chain Management: An International Journal, 9(1), 50–60.

Belhadi, A., Kamble, S., Jabbour, C. J. C., Gunasekaran, A., Ndubisi, N. O., & Venkatesh, M. (2021). Manufacturing and service supply chain resilience to the COVID-19 outbreak: Lessons learned from the automobile and airline industries. Technological Forecasting and Social Change, 163, 120447.

Beumer, R. R., Vrouwenvelder, T., & Brinkman, E. (1994). Application of HACCP in airline catering. Food Control, 5(3), 205–209.

Conny Wang, M. W., Tan, C. L., & Abdul Wahid, N. (2020). SUPPLIER MANAGEMENT PRACTICE AND SERVICE QUALITY: CRITICAL REVIEW ON MEDIATING ROLE OF OUTSOURCING SERVICE PROVIDER CAPABILITIES. International Journal of Industrial Management, 7.

Denyer, D., & Tranfield, D. (2009). Producing a Systematic Review. In D. A. B. and A. Bryman (Ed.), The SAGE Handbook of Organizational Research Methods (pp. 671–689). SAGE Publications Ltd.

Domínguez-García, S., Gutiérrez-Antonio, C., de Lira-Flores, J. A., & Ponce-Ortega, J. M. (2017). Optimal planning for the supply chain of biofuels for aviation in Mexico. Clean Technologies and Environmental Policy, 19(5), 1387–1402.

Ernits, R. M., Pupkes, B., Keiser, D., Reiß, M., & Freitag, M. (2022). Inflight catering services – A comparison of central and decentral galleys inside the aircraft cabin, a concept-based approach. Transportation Research Procedia, 65, 34–43.

Ertogral, K., & Öztürk, F. S. (2019). An integrated production scheduling and workforce capacity planning model for the maintenance and repair operations in airline industry. Computers & Industrial Engineering, 127, 832–840.

Factmr. (2022). Https://Www.Factmr.Com/Report/945/in-Flight-Catering-Market. https://www.factmr.com/report/945/in-flight-catering-market

Fosso Wamba, S., Queiroz, M. M., & Trinchera, L. (2020). Dynamics between blockchain adoption determinants and supply chain performance: An empirical investigation. International Journal of Production Economics, 229.

Fourie, C. J., & Umeh, N. E. (2017). APPLICATION OF LEAN TOOLS IN THE SUPPLY CHAIN OF A MAINTENANCE ENVIRONMENT. The South African Journal of Industrial Engineering, 28(1), 176–189.

Fu, Y. K. (2019). An integrated approach to catering supplier selection using AHP-ARAS-MCGP methodology. Journal of Air Transport Management, 75.

Getnet, M., Yirga, M., & Firde, T. (2020). Factors of Sesame Supply Chain Management Practice in Ethiopia. Journal of Logistics Management, 9(1), 17–22.

Ghafour, K. M., & Aljanabi, A. R. A. (2022). The role of forecasting in preventing supply chain disruptions during the COVID-19 pandemic: a distributor-retailer perspective. Operations Management Research, 1–14.

Görener, A., Ayvaz, B., Kuşakcı, A. O., & Altınok, E. (2017). A hybrid type-2 fuzzy based supplier performance evaluation methodology: The Turkish Airlines technic case. Applied Soft Computing, 56, 436–445.

Gschirr, M. (2010). Planning and realization of an innovative airline catering production plant: Industrial case study. Production Engineering, 4(4). https://doi.org/10.1007/s11740-010-0245-2

HACCP. (2022). Hazard Analysis Critical Control Point (HACCP) | FDA. https://www.fda.gov/food/guidance-regulation-food-and-dietary-supplements/hazard-analysis-critical-control-point-haccp

HASACHOO, N., & MASUCHUN, R. (2017). A SIMPLE APPROACH FOR IDENTIFYING AN OPTIMALSERVICE LEVEL FOR MINIMIZING SCHEDULE NERVOUSNESSUNDER NON-STATIONARY STOCHASTIC DEMAND. International Journal of InnovativeComputing, Information and Control, 13(2), 621–640.

Huo, B., Zhao, X., & Zhou, H. (2014). The Effects of Competitive Environment on Supply Chain Information Sharing and Performance: An Empirical Study in China. Production and Operations Management, 23(4), 552–569.

IATA. (2022). Strong Passenger Demand Continues in June. https://www.iata.org/en/pressroom/2022-releases/2022-08-04-01/

Kiraci, K., Tanriverdi, G., & Akan, E. (2022). Analysis of Factors Affecting the Sustainable Success of Airlines During the COVID-19 Pandemic. Transportation Research Record: Journal of the Transportation Research Board, 1(30), 036119812211044.

Kumar, G., Subramanian, N., & Maria Arputham, R. (2018). Missing link between sustainability collaborative strategy and supply chain performance: Role of dynamic capability. International Journal of Production Economics, 203.

Law, K. M. Y. (2011). Airline catering service operation, schedule nervousness and collective efficacy on performance: Hong Kong evidence. Service Industries Journal, 31(6).

Lee, G. (2022). Matching Task Complexity With Supplier Management to Enhance Outsourcing Performance. SAGE Open, 12(3).

Li, X., Lai, P. L., Yang, C. C., & Yuen, K. F. (2021). Determinants of blockchain adoption in the aviation industry: Empirical evidence from Korea. Journal of Air Transport Management, 97, 102139.

Lima-Junior, F. R., & Carpinetti, L. C. R. (2017). Quantitative models for supply chain performance evaluation: A literature review. In Computers and Industrial Engineering (Vol. 113).

Lin, W. (2017). Catering for flight: Rethinking aeromobility as logistics. Environment and Planning D: Society and Space, 36(4), 683–700.

Martinez-Valencia, L., Garcia-Perez, M., & Wolcott, M. P. (2021). Supply chain configuration of sustainable aviation fuel: Review, challenges, and pathways for including environmental and social benefits. Renewable and Sustainable Energy Reviews, 152, 111680.

Nucciarelli, A., & Gastaldi, M. (2008). Information technology and collaboration tools within the e-supply chain management of the aviation industry. Technology Analysis & Strategic Management, 20(2), 169–184.

Ongkunaruk, P., & Kessuvan, A. (2013). A study of large scale food services best practices in Thailand: A case study of HORECAs. 2013 10th International Conference on Service Systems and Service Management , 831–836.

Panayides, P. M., & Venus Lun, Y. H. (2009). The impact of trust on innovativeness and supply chain performance. International Journal of Production Economics, 122(1).

Park, S., Lee, J. S., & Nicolau, J. L. (2020). Understanding the dynamics of the quality of airline service attributes: Satisfiers and dissatisfiers. Tourism Management, 81, 104163.

Qiao, H., & Su, Q. (2021). Distribution channel and licensing strategy choice considering consumer online reviews in a closed-loop supply chain. Transportation Research Part E: Logistics and Transportation Review, 151, 102338.

QSAI. (2022). QSAI | Quality & Safety Alliance for In-Flight Sevices. https://www.qsaiinternational.com/

Rajaratnam, D., & Sunmola, F. (2021). Adaptations in scor based performance metrics of airline catering supply chain during covid-19 pandemic. Journal of Industrial Engineering and Management, 14(4).

RCTOM Challenge. (2017). It's Complicated: The Global Relationship between Boeing, Its Customers, and Its Supply Chain. https://d3.harvard.edu/platform-rctom/submission/its-complicated-the-global-relationship-between-boeing-its-customers-and-its-supply-chain/

Rezaei, J., Fahim, P. B. M., & Tavasszy, L. (2014). Supplier selection in the airline retail industry using a funnel methodology: Conjunctive screening method and fuzzy AHP. Expert Systems with Applications, 41(18), 8165–8179.

Rezaei Somarin, A., Asian, S., Jolai, F., & Chen, S. (2017). Flexibility in service parts supply chain: a study on emergency resupply in aviation MRO. International Journal of Production Research, 56(10), 3547–3562.

Romero, A., & Vieira, D. R. (2016). How additive manufacturing improves product lifecycle management and supply chain management in the aviation sector? In A. Bouras, B. Eynard, & S. T. KD. Foufou (Eds.), IFIP Advances in Information and Communication Technology (Vol. 467).

Sheward, E. (2006). Aviation Food Safety. Blackwell Publishing.

Sigala, M. (2004). COLLABORATIVE SUPPLY CHAIN MANAGEMENT IN THE AIRLINE SECTOR: THE ROLE OF GLOBAL DISTRIBUTION SYSTEMS (GDS). Advances in Hospitality and Leisure, 1, 103–121.

Smith, T. M., & Reece, J. S. (1999). The relationship of strategy, fit, productivity, and business performance in a services setting. Journal of Operations Management, 17(2).

Statista. (2022). Market Size of the Global Airline Catering Services between 2020 and 2027. https://www.statista.com/statistics/934663/global-airline-catering-services-market-size/

Sundarakani, B., Abdul Razzak, H., & Manikandan, S. (2018). Creating a competitive advantage in the global flight catering supply chain: a case study using SCOR model. International Journal of Logistics Research and Applications, 21(5).

Talwar, S., Kaur, P., Fosso Wamba, S., & Dhir, A. (2021). Big Data in operations and supply chain management: a systematic literature review and future research agenda. In International Journal of Production Research (Vol. 59, Issue 11).

Tesfay, Y. Y. (2019). Central applications of Tesfay coordination in transportation supply chain: Case of airline industry. Journal of Traffic and Transportation Engineering (English Edition), 6(5), 514–525.

Thamagasorn, M., & Pharino, C. (2019). An analysis of food waste from a flight catering business for sustainable food waste management: A case study of halal food production process. Journal of Cleaner Production, 228, 845–855.

Tretheway, M. W., & Markhvida, K. (2014). The aviation value chain: Economic returns and policy issues. Journal of Air Transport Management, 41, 3–16.

van der Walt, A., & Bean, W. L. (2022). Inventory management for the in-flight catering industry: A case of uncertain demand and product substitutability. Computers and Industrial Engineering, 165.

Wagner, S. M. (2006). A firm's responses to deficient suppliers and competitive advantage. Journal of Business Research, 59(6).

Wagner, S. M., & Walton, R. O. (2016). Additive manufacturing's impact and future in the aviation industry. Production Planning & Control, 27(13), 1124–1130.

Wittmer, A., Bieger, T., & Müller, R. (2021). Aviation Systems Management of the Integrated Aviation Value Chain (A. Wittmer, T. Bieger, & R. Müller, Eds.; 2nd ed.). Springer Nature Switzerland AG.

Yeh, C. C., Ku, E. C. S., & Ho, C. H. (2016). Collaborating pivotal suppliers: Complementarities, flexibility, and standard communication between airline companies and travel agencies. Journal of Air Transport Management, 55, 92–101.

Yılmaz, S. B., & Yücel, E. (2021). Optimizing onboard catering loading locations and plans for airlines. Omega (United Kingdom), 99.

Yusriza, F. A., Abdul Rahman, N. A., Jraisat, L., & Upadhyay, A. (2022). Airline catering supply chain performance during pandemic disruption: a Bayesian network modelling approach. International Journal of Quality and Reliability Management, ahead-of-print(ahead-of-print).

Zhu, S., Song, J., Hazen, B. T., Lee, K., & Cegielski, C. (2018). How supply chain analytics enables operational supply chain transparency. International Journal of Physical Distribution & Logistics Management, 48(1).

KAYNAKÇA

Airline Deregulation and Hub-and-Spoke Networks, Erişim adresi: https://people.hofstra.edu/geotrans/eng/ch3en/conc3en/hubspokederegulation.html

Aldemir, H. Ö. (2018). Türkiye'deki Charter/Tarifesiz Havayollarının Rekabet Yaklaşımının Miles ve Snow'un Rekabet Tipolojisine Göre İncelenmesi. *Journal of Transportation and Logistics*, 3(2), 53-62.

Belobaba, P., Odoni, A. ve Barnhart, C., (2009). *The Global Airline Industry*. New York: John Wiley and Sons.

Budd, L., ve Ison, S., (2020). *Air Transport Management: An International Perspective*. New York and London: Routledge.

Clark, P. (2007). *Buying Big Jets*. Farnham: Ashgate Publishing Limited.

Connell, J. F. ve Williams, G. (2005). Passengers Perceptions of Low Cost Airlines and Full Service Carriers: A Case Study Involving Ryanair, Aer Lingus, Air Asia and Malaysia Airlines. *Journal of Air Transport Management*, 11, 259-272.

Doganis, R. (2006). *The Airline Business*. London: Routledge.

Ferreri, D., (2003). *Marketing and Management in The High-Technology Sector*. London: Greenwood Publishing Group Inc.

Holloway, S., (2008). *Straight and Level*. New York: Ashgate Publishing Limited.

Jorge-Calderón, D. (2014). *Aircraft Invesment*, London: Ashgate Publising Limited.

Morrell, P. (2007). *Airline Finance*, London: Ashgate Publishing Limited.

NewMyer, D. A., Thiesse, J. L., Johnson, C., N. ve Kaps, W., R. (1992). Airline Unions Since Deregulation: The Views of Selected Airline Unions. *The Journal of Aviation/Aerospace Education & Research*, 2(2), 34-42.

O'Connell, J. F. ve Williams, G., (2011). *Air Transport in The 21st Century: Key Strategic Developments*. London: Ashgate.

Sarılgan, A. E. (2016). Impact of Low Cost Carriers on Turkish Tourism Industry. *International Journal of Academic Research in Business and Social Sciences*, 6 (4), 176-188.

Scharpenseel, M. F. (2001). Consequences of EU Airline Deregulation in The Context of The Global Aviation Market. *Nw. J. Int'l L. & Bus*., 22(1), 91-116.

Şengür, F. K. ve Şengür, Y. (2012). Havayolu İş Modelleri: Kavramsal Bir Analiz. *20. Ulusal Yönetim ve Organizasyon Kongresi*, İzmir: 24-26 Mayıs 2012.

Taşçı, D. ve Akansel, Y. (2015). Havayolu Sektöründe Yeni Bir İş Modeli: Bağlı Düşük Maliyetli Havayolu (Airline Within Airline) Modeli ve Anadolujet Örneği Bağlamında Bir Karşılaştırma. *Eskişehir Osmangazi Üniversitesi İİBF Dergisi*, 10 (2), 177-201.

Wensveen, G. J. (2007). *Air Transportation a Management Perspective*. London: Ashgate.

KAYNAKÇA

Arıkan, İ. (1998). Havayolu Ulaşımı ile Turizm İlişkisi ve Havaalanları. *Anatolia Turizm Araştırmaları Dergisi*, 47(1), 46-54.

Aydın, U. ve Ülengin, B. (2022). Analyzing Air Cargo Flows of Turkish Domestic Routes: A Comparative Analysis of Gravity Models. *Journal of Air Transport Management*, 102, 1-9.

Belobaba, P., Odoni, A. ve Barnhart, C. (2009). *The Global Airline Industry*. New York: John Wiley and Sons.

Boeing (2015), Market Outlook erişim adresi, http://www.boeing.com/resources/boeingdotcom/commercial/about-our market/assets/downloads/Boeing_Current_Market_Outlook_2015.pdf

Boeing (2009), Market Outlook erişim adresi, http://mait.camins.cat/ET2050_library/attachments/Boeing_Current_Market_Outlook_2009_to 2028.pdf

Budd, L., ve Ison, S., (2020). *Air Transport Management: An International Perspective*. New York and London: Routledge.

Cai, T., Hu, Y. ve Li, X. (2022). American Airline Industry Under COVID-19 Pandemic--Using Delta As a Typical Case. *Advances in Economics, Business and Management Research*, 648, 2186-2192.

Doganis, R. (2006). *The Airline Business.* London: Routledge.

IATA (2011), Vizyon 2050 raporu erişim adresi, https://www.iata.org/pressroom/facts_figures/Documents/vision-2050.pdf

Rodoplu, H. ve Kanat, A.O. (2022). Pandemi Döneminde Hava Kargo Endüstrisi; Sektörel Bir Araştırma. *Journal of Social, Humanities and Administrative Sciences,* 8(59), 2090-2097.

Shaban, I. A., Chan, F.T.S. ve Chung, S. H. (2021). A Novel Model to Manage Air Cargo Disruptions Caused By Global Catastrophes Such As COVID-19. *Journal of Air Transport Management*,95,1-10.

Ulaştırma Bakanlığı (2010), Ana plan stratejisi erişim adresi, http://www.ubak.gov.tr/BLSM_WIYS/UBAK/tr/Ana_Plan_Stratejisi/3 Rapor/20100518_171202_204_1_64.pdf

Wensveen, G. J. (2007). *Air Transportation a Management Perspective*. London: Ashgate.

KAYNAKÇA

Adrienne, N., Budd, L., & Ison, S. (2020). Grounded aircraft: An airfield operations perspective of the challenges of resuming flights post COVID. Journal of Air Transport Management, 89, 101921.

Amankwah-Amoah, J., Debrah, Y., & Anang, S. (2022). Greening aviation in era of COVID-19: Towards conceptualizing and operationalizing decarbonization. Journal of Environmental Management, 116649.

Ansari, S. S., Wijen, F., & Gray, B. (2013). Constructing a climate change logic: An institutional perspective on the " Tragedy of the commons." Organization Science, 24(4). https://doi.org/10.1287/orsc.1120.0799

Arslan, B., & Tarakci, M. (2022). Negative Spillovers Across Partnerships for Responsible Innovation: Evidence from the 2014 Ebola Outbreak. Journal of Management Studies, 59(1). https://doi.org/10.1111/joms.12607

Atay, M., Eroğlu, Y., & Seckiner, S. U. (2022). Does fleet standardization matter on profitability and financial policy response of airlines during COVID-19 pandemics in the US?. EURO Journal on Transportation and Logistics, 11, 100088.

Bansal, P., Grewatsch, S., & Sharma, G. (2021). How COVID-19 Informs Business Sustainability Research: It's Time for a Systems Perspective. Journal of Management Studies, 58(2). https://doi.org/10.1111/joms.12669

Bauer, L. B., Bloch, D., & Merkert, R. (2020). Ultra Long-Haul: an emerging business model accelerated by COVID-19. Journal of Air Transport Management, 89, 101901.

Birleşmiş Milletler. (2023). Türkiye Sürdürülebilir Kalkınma Amaçları. https://turkiye.un.org/tr/sdgs

Budd, T., Suau-Sanchez, P., Halpern, N., Mwesiumo, D., & Bråthen, S. (2021). An assessment of air passenger confidence a year into the COVID-19 crisis: A segmentation analysis of passengers in Norway. Journal of Transport Geography, 96, 103204.

Büdün Aydın, E. & Aydın, A. (2022). Dünya Sağlık Örgütü'nün COVID-19 Pandemisi Başlangıç Döneminde Geliştirdiği Söylemlerin Eleştirel Bir Analizi. Afyon Kocatepe Üniversitesi Sosyal Bilimler Dergisi, 24 (2) , 521-537

Colbert, A., Yee, N., & George, G. (2016). The digital workforce and the workplace of the future. In Academy of Management Journal (Vol. 59, Issue 3). https://doi.org/10.5465/amj.2016.4003

Çolak, O., Enoch, M., & Morton, C. (2022). Airport business models and the COVID-19 pandemic: An exploration of the UK case study. Journal of Air Transport Management, 102337.

Dittrich, K. (2022). Scale in research on grand challenges. In Organizing for societal grand challenges. Emerald Publishing Limited.

Dorado, S., & Ventresca, M. J. (2013). Crescive entrepreneurship in complex social problems: Institutional conditions for entrepreneurial engagement. Journal of Business Venturing, 28(1). https://doi.org/10.1016/j.jbusvent.2012.02.002

Dube, K., Nhamo, G., & Chikodzi, D. (2021). COVID-19 pandemic and prospects for recovery of the global aviation industry. Journal of Air Transport Management, 92, 102022.

Ferlie, E., Fitzgerald, L., Mcgivern, G., Dopson, S., & Bennett, C. (2011). Public policy networks and "wicked problems": A nascent solution? Public Administration, 89(2). https://doi.org/10.1111/j.1467-9299.2010.01896.x

Ferraro, F., Etzion, D., & Gehman, J. (2015). Tackling Grand Challenges Pragmatically: Robust Action Revisited. Organization Studies, 36(3). https://doi.org/10.1177/0170840614563742

Forsyth, P., Guiomard, C., & Niemeier, H. M. (2020). COVID− 19, the collapse in passenger demand and airport charges. Journal of air transport management, 89, 101932

Gehman, J., Etzion, D., & Ferraro, F. (2022). Robust Action: Advancing A Distinctive Approach to Grand Challenges. In Research in the Sociology of Organizations (Vol. 79). https://doi.org/10.1108/S0733-558X20220000079024

George, G., Howard-Grenville, J., Joshi, A., & Tihanyi, L. (2016). Understanding and tackling societal grand challenges through management research. Academy of Management Journal, 59(6). https://doi.org/10.5465/amj.2016.4007

George, G., Schillebeeckx, S., & Liak, T. L. (2015). The management of natural resources: An overview and research agenda. In Academy of Management Journal (Vol. 58, Issue 6). https://doi.org/10.5465/amj.2015.4006

Gümüsay, A. A., Claus, L., & Amis, J. (2020). Engaging with Grand Challenges: An Institutional Logics Perspective. Organization Theory, 1(3). https://doi.org/10.1177/2631787720960487

Gümüsay, A. A., Marti, E., Trittin-Ulbrich, H., & Wickert, C. (2022). How Organizing Matters For Societal Grand Challenges. In Research in the Sociology of Organizations (Vol. 79). https://doi.org/10.1108/S0733-558X20220000079002

Gümüşay, Ali Aslan; Haack, P. (2020). Tackling COVID-19 as a Grand Challenge. https://www.hiig.de/en/tackling-COVID-19-as-a-grand-challenge/

Howard-Grenville, J. (2020). Grand Challenges, COVID-19 and the Future of Organizational Scholarship. In Journal of Management Studies. https://doi.org/10.1111/joms.12647

Howard-Grenville, J., & Spengler, J. (2022). Surfing The Grand Challenges Wave In Management Scholarship: How Did We Get Here, Where Are We Now, And What's Next? In Research in the Sociology of Organizations (Vol. 79). https://doi.org/10.1108/S0733-558X20220000079025

Howard-Grenville, J., Buckle, S. J., Hoskins, B. J., & George, G. (2014). Climate and Change Management. Academy of Management Journal, 57(3).

ICAO (2020). Airport Module - General Check-In Area [WWW Document]. https://www.icao.int/covid/cart/Pages/Airport-Module—General-Check-In-Area.aspx.

Kováčiková, K., Remencová, T., Sedláčková, A. N., & Novák, A. (2022). The impact of COVID-19 on the digital transformation of the airports. Transportation Research Procedia, 64, 84-89.

Li, T. (2020). A SWOT analysis of China's air cargo sector in the context of COVID-19 pandemic. Journal of air transport management, 88, 101875.

Liu, A., Kim, Y. R., & O'Connell, J. F. (2021). COVID-19 and the aviation industry: The interrelationship between the spread of the COVID-19 pandemic and the frequency of flights on the EU market. Annals of Tourism Research, 91, 103298.

Mertens, P., & Barbian, D. (2015). Researching "Grand Challenges": A "Grand Challenge." Business and Information Systems Engineering, 57(6). https://doi.org/10.1007/s12599-015-0405-1

Miani, P., Kille, T., Lee, S. Y., Zhang, Y., & Bates, P. R. (2021). The impact of the COVID-19 pandemic on current tertiary aviation education and future careers: Students' perspective. Journal of Air Transport Management, 94, 102081.

Müller, A., & Wittmer, A. (2022). The choice between business travel and video conferencing after COVID-19–Insights from a choice experiment among frequent travelers. Tourism Management, 104688.

Naboush, E., & Alnimer, R. (2020). Air carrier's liability for the safety of passengers during COVID-19 pandemic. Journal of air transport management, 89, 101896.

Okulicz, M., Rutkowska, P. (2021). The Impact of Covid-19 on Airport Operations. In: Kwasiborska, A., Skorupski, J., Yatskiv, I. (eds) Advances in Air Traffic Engineering. ATE 2020. Lecture Notes in Intelligent Transportation and Infrastructure. Springer, Cham.

Ooi, Y. M., & Husted, K. (2021). Framing multi-stakeholder value propositions: A wicked problemlens. Technology Innovation Management Review, 11(4). https://doi.org/10.22215/TIMREVIEW/1434

Pradilla, C. A., da Silva, J. B., & Reinecke, J. (2022). Wicked problems and new ways of organizing: How Fe y Alegria confronted changing manifestations of poverty. In Organizing for societal grand challenges. Emerald Publishing Limited.

Reinecke, J., & Ansari, S. (2016). Taming Wicked Problems: The Role of Framing in the Construction of Corporate Social Responsibility. Journal of Management Studies, 53(3). https://doi.org/10.1111/joms.12137

Rhoades, D. L. (2009). Crisis in a Fragile Industry: Airlines Struggle to Survive in an Uncertain Future (pp. 63-73). Palgrave Macmillan US.

Sabaner, E., Kolbakir, F., & Ercan, E. (2022). Evaluation of fatigue and sleep problems in cabin crews during the early COVID-19 pandemic period. Travel medicine and infectious disease, 50, 102430.

Scheiwiller, S., & Zizka, L. (2021). Strategic responses by European airlines to the COVID-19 pandemic: A soft landing or a turbulent ride?. Journal of air transport management, 95, 102103.

Schoeneborn, D., Vásquez, C., & Cornelissen, J. P. (2022). Theorizing The Role Of Metaphors In Co-Orienting Collective Action Toward Grand Challenges: The Example Of The Covid-19 Pandemic. In Research in the Sociology of Organizations (Vol. 79). https://doi.org/10.1108/S0733-558X20220000079005

Schultz, M., Evler, J., Asadi, E., Preis, H., Fricke, H., & Wu, C. L. (2020). Future aircraft turnaround operations considering post-pandemic requirements. Journal of Air Transport Management, 89, 101886.

Serrano, F., Kazda, A., (2020). The future of airports post COVID-19.Journal of Air Transport Management, 89, 101900.

Sobieralski, J. B. (2020). COVID-19 and airline employment: Insights from historical uncertainty shocks to the industry. Transportation Research Interdisciplinary Perspectives, 5. https://doi.org/10.1016/j.trip.2020.100123

Stjerne, I. S., Wenzel, M., & Svejenova, S. (2022). Commitment To Grand Challenges In Fluid Forms Of Organizing: The Role Of Narratives' Temporality. In Research in the Sociology of Organizations (Vol. 79). https://doi.org/10.1108/S0733-558X20220000079012

Sun, X., Wandelt, S., & Zhang, A. (2022). Ghostbusters: Hunting abnormal flights in Europe during COVID-19. Transport Policy, 127, 203-217.

Sun, X., Wandelt, S., & Zhang, A. (2022). STARTUPS: Founding airlines during COVID-19-A hopeless endeavor or an ample opportunity for a better aviation system?. Transport Policy, 118, 10-19.

Sun, X., Wandelt, S., Zheng, C., & Zhang, A. (2021). COVID-19 pandemic and air transportation: Successfully navigating the paper hurricane. Journal of Air Transport Management, 94, 102062.

Tanrıverdi, G., Bakır, M., & Merkert, R. (2020). What can we learn from the JATM literature for the future of aviation post COVID-19? - A bibliometric and visualization analysis. Journal of Air Transport Management, 89. https://doi.org/10.1016/j.jairtraman.2020.101916

Tanrıverdi, G., & Durak, M. Ş. (2022). A Visualized Bibliometric Analysis of Mapping Research Trends of Airline Business Models (ABMs) from 1985 to 2021. Journal of Aviation, 6(3), 387-403.

Vinod, B. (2020). The COVID-19 pandemic and airline cash flow. Journal of Revenue and Pricing Management, 19(4). https://doi.org/10.1057/s41272-020-00251-5

Wright, C., & Nyberg, D. (2017). An inconvenient truth: How organizations translate climate change into business as usual. Academy of Management Journal, 60(5). https://doi.org/10.5465/amj.2015.0718

Yiu, C. Y., Ng, K. K., Simon, C. M., & Yu, C. W. (2022). Sustaining aviation workforce after the pandemic: Evidence from Hong Kong aviation students toward skills, specialised training, and career prospects through a mixed-method approach. Transport policy, 128, 179-192.

Zhang, H., Czerny, A. I., Grimme, W., & Niemeier, H. M. (2022). The big three EU Low Cost Carriers before and during the COVID-19 pandemic: Network overlaps and airfare effects. Research in Transportation Economics, 101235.

KAYNAKÇA

Aircraft Accident Report / Eastern Airlines. (1972). Retrieved from lessonslearned.faa.gov:https://lessonslearned.faa.gov/L1011Everglades/Eastern%20401%20ntsb%20report.pdf

Aircraft Accident Report- Avianca the Airline of Columbia. (1990). Retrieved from National Transportation Safety Board: https://www.ntsb.gov/investigations/AccidentReports/Reports/AAR9104.pdf

Aksoy, C. ve Dursun, Ö. (2018). A General Overview of the Development of the Civil Aviation Sector in Turkey. 17. 1060-1076. 10.17755/esosder.343877.

Annaç Göv, S. (2022) Havalimanı Çalışanlarında Stres Faktörlerinin Belirlenmesi: Nitel Bir Çalışma, (Editör: H.Karadal) 7th International EMI Entrepreneurship & Social Sciences Congress, Tashkent – Uzbekistan.

Annaç Göv, S., ve Paksoy, H. M. (2021) An Investigation on Effects of Certificates To Corporate Structure Of Enterprises In Civil Aviation Sector. *Kahramanmaraş Sütçü İmam Üniversitesi Sosyal Bilimler Dergisi*, *18*(2), 1218-1246.

Avianca Flight 52 Runs out of Fuel. (t.y). Photovault: https://photovault.com/348799 Erişim Tarihi/26.01.2022.

Baltaş, A. ve Baltaş, Z. (2008). Stres ve başaçıkma yolları. (24. Baskı). İstanbul: Remzi Kitabevi.

Başak, H.; Şahin, İ.; Gülen M. (2008). İnsansız Hava Aracı Kazalarının Önlenmesi İçin Uzman Sisteme Dayalı Risk Yönetim Modeli. *Teknoloji Dergisi*, 11(3), 187-200.

BASI (1994). Department of Transport Bureau of Air Safety Investigation. Human factors in aircraft maintenance. A Preliminary Information Paper BASI SAB/IP/.

Creswell, J. W. (2015). *Beş Yaklaşıma Göre Nitel Araştırma ve Araştırma Deseni*. Ankara: Siyasal Kitapevi.

Çoban R. (2019). Uçak bakım sektöründe iş yükü ve zaman baskısı üzerine bir örnek olay araştırması, Journal of Aviation, 3 (1), 45-60, DOI: 10.30518/jav.569124

Dismukes, R. K., Kochan, J. A., ve Goldsmith, T. E. (2018). Flight crew errors in challenging and stressful situations. *Aviation Psychology and Applied Human Factors*.

Dumitru, I. M., ve Boşcoianu, M. (2015). Human factors contribution to aviation safety. *International Scientific Committee*, 49.

Dupont, G. (1997). *The dirty dozen errors in aviation maintenance*. In Meeting Proceedings Eleventh Federal Aviation Administration Meeting on Human Factors Issues in Aircraft Maintenance and Inspection: Human error in aviation maintenance (pp. 45-49).

Endsley, M. R. (1988). Design and Evaluation for Situation Awareness Enhancement. *Proceedings of the Human Factors Society Annual Meeting*, *32*(2), 97–101. https://doi.org/10.1177/154193128803200221

FAA (2022). Operator's Manual Human Factors in Aviation Maintenance. http://www.hf.faa.gov/opsmanual Erişim Tarihi/26.01.2022.

FAASAFETY(2022),AMT_Handbook_Addendum_Human_Factors.pdf.Retrieved from https://www.faasafety.gov/files/gslac/courses/content/258/1097/AMT_Handbook_Addendum_Human_Factors.pdf/ Erişim Tarihi/26.01.2022.

Fahlgren, G. K., ve Hagdahl, R. (1990). Complacency. In *Internatıonal Aır Safety Semınar Proceedıngs*.--. trid.trb.org

Gerede, E. (2003). Türk Havacılık Sistemi ve Emniyet. *Gökyüzü haberci dergisi*, 2.sayısı (sayfa 36-37)

Gerede, E. (2010). Havacılık Emniyeti Yayınlanmamış Ders Notları. Sivil Havacılık Yüksekokulu, Sivil Hava Ulaştırma İşletmeciliği. Eskişehir: Anadolu Üniversitesi.

Graham, N. (2010). Aviation safety: Making A Safe System Even Safer Director. Air Navigation Bureau International Civil Aviation Organization Video. Message http://livestream.com/icao (Erişim tarihi:25.01.2022)

Helmer, G. (n.d.). American Airlines Flight 965, B-757, N651AA. Retrieved from Federal Aviation Adminstration: https://lessonslearned.faa.gov/ll_main.cfm?TabID=1&LLID=43 Erişim Tarihi/26.01.2022.

Hepherd , W. T. (2005). Human Error In Aviation Maintenance. Retrieved from Federal Aviation Administration: https://www.faa.gov/about/initiatives/maintenance_hf/library/documents/media/human_factors_maintenance/human_error_in_aviation_maintenance.pdf/ Erişim Tarihi/26.01.2022.

Hobbs, A. (2008). An overview of human factors in aviation maintenance. ATSB Safty Report, Aviation Research and Analysis Report AR, 55, 2008.

IATA (2014) International Air Transport Association Data Report for Evidence-Based Training ISBN 978-92-9252-228-5..Montreal—Geneva

IATA (2019) https://www.iata.org/contentassets/c81222d96c9a4e0bb4ff6ced0126f0bb/iata-annual-review-2019.pdf

ICAO (1986). International Civil Aviation Organization, "Manual of Aircraft Accident Investigation (Doc 6920-an/855/4)", DoD Press, Montreal, Canada.

ICAO (1998). International Civil Aviation Organization, Human Factors Training, Doc-9683 First Edition.

Jedick , R. '. (2014). *Go Flight Med*. The Need for CRM: https://goflightmedicine.com/united-airlines-173/

Johnson , J. B. (1990). Avianca Transcript Indicates Communication Problem : Aviation: Recordings suggest the co-pilot failed to convey the severity of the airliner's low fuel situation. The jet crashed on approach for landing. https://www.latimes.com/archives/la-xpm-1990-03-28-mn-259-story.html

Krivonos, P. D. (2007). Communication In Aviation Safety: Lessons Learned And Lessons Required. Retrieved from asasi.org: https://asasi.org/papers/2007/Communication_in_Aviation_Safety_Paul_Krivonos.pdf/ Erişim Tarihi/26.01.2022.

Lu, C.-S., ve Yang, C.-S. (2010). Safety Leadership and Safety Behavior in Container Terminal Operations. Safety Science, 48, 123-134.

MEGEP (2011). Mesleki Eğitim ve Öğretim Sisteminin Güçlendirilmesi Projesi, "Uçak Bakım Alanı, Ticari Hava Taşımacılığı ve Uçak Sertifikasyonu", Milli Eğitim Bakanlığı, Ankara.

MEGEP (2012). Uçak Bakım İnsan ve çevre. Mesleki eğitim ve öğretim sisteminin güçlendirilmesi projesi. Millî Eğitim Bakanlığı, Ankara.

Monfries, M. M., ve Moore, P. J. (1999). Interpersonal skills in aviation: Applications and development. *Journal of Aviation/Aerospace Education & Research*. Retrieved from

Mouw, T. A. (2020). Assertiveness and its relationship with aviation safety. In Assertiveness and Aggressiveness as Predictors of Aviation Safety Attitudes in Military Pilots (pp. 45-56). Phoenix, Arizona: ProQuest LLC. Erişim Tarihi/26.01.2022.

National Transportation Safety Board (2000). Emergency Evacuation of Commercial Airplanes, Safety Study NTSB/SS-00/01 (Washington, DC: NTSB,

O'connor, P., Flin, R., Fletcher, G., (2002), Techniques Used to Evaluate Crew Resource Management Training: A Literature Review, Journal of Human Factors and Aerospace Safety, 2 (3): 1- 2.

Potur, N. (2009.) Bakım Maliyetlerinde İnsan Faktörü – 2. www.uted.net/uçak bakımı

Santos, Luis ve Melicio, Rui. (2019). Stress, Pressure and Fatigue on Aircraft Maintenance Personal. *International Review of Aerospace Engineering*. 12. 35-45. 10.15866/irease.v12i1.14860.

Shearer, D. (2009, June 18). Dirty Dozen: Let Your Voice Be Heard. Retrieved from Aviationpros.com: https://www.aviationpros.com/aoa/aircraft-rescue-firefighting-arff/arff-training/article/10374711/dirty-dozen/ Erişim Tarihi/26.01.2022.

Shepherd, W. T. (2005). *Human Error In Aviation Maintenance*. Retrieved from Federal Aviation Administration: https://www.faa.gov/about/initiatives/maintenance_hf/library/documents/media/human_factors_maintenance/human_error_in_aviation_maintenance.pdf Erişim Tarihi/26.01.2022.

SHY-145: 9/7/2004 tarihli ve 25517 sayılı Resmî Gazete'de yayımlanan Onaylı Bakım Kuruluşları Yönetmeliği.

Sian, B.; Robertson, Michelle.; Watson, Jean. (1998). Maintenance resource management handbook aviation maintenance human factors research.

Skybrary (2021), https://skybrary.aero/articles/human-factors-dirty-dozen. Erişim tarihi: 12.12.2021

Skybrary(2021), Fatigue. https://www.skybrary.aero/index.php/Fatigue (Erişim Tarihi/26.01.2022.)

Suzuki, T.; Thaden, T. L.; Geibel W. D. (2008). Coordination and Safety Behaviors İn Commercial Aircraft Maintenance Proceedings Of The Human Factors And Ergonomics Society 52nd Annual Meeting. University of Illinois at Urbana Champaign

Şekerli, E. B. (2008). Havacılık Emniyetinin Sağlanmasında İnsan Faktörleri Disiplini ve Hata Yönetimi. VII Kayseri Havacilik Sempozyumu.

Türk Dil Kurumu. "Emniyet". Güncel Sözlük, y.y. Çevrimiçi. Internet. 03.Mart. 2023. Adres: http://www.tdk.gov.tr/index.php?option=com_gts&arama=gts&guid=TDK.GTS .571734048a72b5.40417296.

Uyar, T. (2019). Havacılık emniyet yönetim sistemlerinde risk kavramı ve risk değerlendirmede çerçeveleme etkisine yönelik Bir araştırma (Doktora Tezi), İstanbul Kültür Üniversitesi/Sosyal Bilimler Enstitüsü/İşletme Anabilim Dalı.

Wise, J. A., Hopkin, V. D., ve Garland, D. J. (2009). Handbook of Aviation Human Factors. New York.

Wood, R. H. (1997). "Aviation Safety Programs-A Management Handbook", İkinci basım. J eppesen Sanderson, Englewood.

Yıldırım, A. ve Şimşek, H. (2008). Sosyal Bilimlerde Nitel Araştırma Yöntemleri. Ankara: Seçkin Yayıncılık.

Yılmaz, A. K. (2013). *Havacılıkta Emniyet Açısından Risk Yönetimi ve Havacılık Örgütlerinden Uygulama Örnekleri* (Yüksek Lisans Tezi) Anadolu Üniversitesi

http://www.ntsb.gov/investigations/AccidentReports/Reports/AAR0903.pdf, Erişim Tarihi, 03.02.2023.

https://www.airliners.net/forum/viewtopic.php?t=1382225 Eastern Air Lines 401: 45 years ago today

https://www.gettyimages.com/detail/news-photo/scene-of-avianca-flight-52-lying-on-a-hillside-in-cove-neck-news-photo/1073874098

https://web.shgm.gov.tr/documents/sivilhavacilik/files/pdf/kurumsal/yayinlar/Emniyet_Yonetimi_El_Kitabi.pdf

Kaynakça

Abrantes, I., Ferreira, A. F., Silva, A., ve Costa, M. (2021). Sustainable Aviation Fuels and Imminent Technologies- CO2 Emissions Evolution Towards 2050. *Journal of Cleaner Production*, *313*, 1–14. https://doi.org/10.1016/J.JCLEPRO.2021.127937

Akın, Ö., ve Reyhanoğlu, M. (2014). İşletme Büyüklükleri Bağlamında Türkiye'nin İnovasyon Potresi (2002-2008 Dönemi). *Dokuz Eylül Üniversitesi Sosyal Bilimler Enstitüsü Dergisi*, 23–51.

Aksungur, M. (2018). *İnovasyonun Firma Performansına Etkisi: Mersin İlindeki Lojistik Firmalar Üzerinde Bir Araştırma*. Toros Üniversitesi.

Almaslamani, F., Abuhussein, R., Saleet, H., Abuhilal, L., ve Santarisi, N. (2020). Using Big Data Analytics to Design an Intelligent Market Basket-Case Study at Sameh Mall . *International Journal of Engineering Research and Technology*, *13*(11), 3444–3455. http://www.irphouse.com

Andronie, M. (2015). Airline Applications of Business Intelligence Systems. *Incas Bulletin*, *7*, 153–160. https://doi.org/10.13111/2066-8201.2015.7.3.14

Arslan, S. (2022). *Hizmet İnovasyonu Kapsamında Havalimanı Hizmet Süreçlerinde İnsan – Teknoloji Etkileşiminin İncelenmesi*. Osmaniye Korkut Ata Üniversitesi.

Arslan, Z. (2019). *Havalimanında yolculara "Aerobot" yardım edecek*. https://www.aa.com.tr/tr/turkiye/havalimaninda-yolculara-aerobot-yardim-edecek-/1632768

Ateş, Savaş. S., ve Filazoğlu, E. (2022). Havacılıkta Deneyimsel Süreçte Teknoloji Kullanımı. In İ. Polat (Ed.), *Havacılıkta Yenilik Süreçleri ve Deneyimsel Uygulamalar* (pp. 65–109). Paradigma Akademi.

Barricelli, B. R., Casiraghi, E., ve Fogli, D. (2019). A Survey on Digital Twin: Definitions, Characteristics, Applications, And Design Implications. *IEEE Access*, 167653–167671. https://ieeexplore.ieee.org/abstract/document/8901113/

Belyavskii, A. E., Sorokin, A. E., ve Khaustov, A. I. (2021). Head-Up Display Systems in Aviation. *Russian Engineering Research*, *41*(1), 61–63. https://doi.org/10.3103/S1068798X21010056/FIGURES/2

Bogue, R. (2017). Detecting humans in the robot workspace. *Industrial Robot An International Journal.*, *44*(6), 689–694. https://doi.org/10.1108/IR-07-2017-0132/FULL/XML

Caetano, M., ve Alves, C. (2019). Innovation System in Air Transport Management. *Journal of Information Systems and Technology Management*, *16*, 1–13. https://doi.org/10.4301/s1807-1775201916010

Candel, S. (2004). Concorde and the Future of Supersonic Transport. *Journal of Propulsion and Power*, *20*(1), 59–68. https://doi.org/10.2514/1.9180

Çankaya, D. (2020). Havacılıkta Yaygınlaşan Yapay Zekâ, API ve Büyük Veri Temelli Çözümler. *Academic Perspective Procedia*, *3*(1), 465–473. https://doi.org/10.33793/ACPERPRO.03.01.93

Chen, G. (2022). Robotics Applications at Airports: Situation and Tendencies; Robotics Applications at Airports: Situation and Tendencies. *14th International Conference on Measuring Technology and Mechatronics Automation (ICMTMA)*, 536–539. https://doi.org/10.1109/ICMTMA54903.2022.00114

Chesbrough, H. (2003a). *Open Innovation: The New Imperative for Creating and Profiting from Technology*. Harvard Business School Press.

Chesbrough, H. (2003b). The Era of Open Innovation. *MIT Sloan Management Review*, 35–44.

Council of EU. (2008). *Council Conclusions on Promoting Creativity and Innovation*.

Dağlı, D., ve Rodoplu, H. (2021). Havalimanlarında Sürdürülebilir Enerji Yönetimi Kapsamında Güneş Enerjisininin Kullanımı. *International Marmara Social Sciences Congress* , 336–341. https://aviationbenefits.org/case-studies/power-from-the-sun/

Dağlı, İ., ve Ezanoğlu, Z. (2020). İnovasyonda Açıklık Paradigmasına Geçiş: Türkiye'den Açık İnovasyon Örnekleri. *Anemon Muş Alparslan Üniversitesi Sosyal Bilimler Dergisi*, 793–802. https://doi.org/10.18506/anemon.621548

Deloitte. (2015). *Please Fasten Your Seat Belts: Managing Digital Risk To Support Aviation Innovation*. http://en.wikipedia.org/wiki/Aircraft_Communications_Addressing_and_Reporting_System,

Dewar, R. D., ve Dutton, J. E. (1986). The Adoption of Radical and Incremental Innovations: An Empirical Analysis. *Management Science*, 1422–1433. https://doi.org/10.1287/MNSC.32.11.1422

Drucker, P. (2002). The Discipline of Innovation. *Harvard Business Review*, 95–102.

Drucker, P., ve Maciariello, J. (2014). *Innovation and Entrepreneurship*. Routledge.

Dursun, E. (2021). Sivil Havacılık Sektöründe Büyük Veri Teknolojisinin Kullanımı ve Getireceği Yeni Fırsatlar. *Uluslararası Toplum Araştırmaları Dergisi*, 7183–7219. https://doi.org/10.26466/opus.936145

Eginli, M. A., ve Nacaklı, Y. (2020). Uçak Bakım Eğitimlerinde Artırılmış Gerçeklik Kullanımının Değerlendirilmesi. *Journal of Aviation*, 61–78. https://doi.org/10.30518/jav.738367

Elbaz, J., Binkour, M., ve Majdouline, I. (2013). *Innovation and entrepreneurship: An empirical study of Moroccan firms*. file:///C:/Users/BAYAR/Downloads/binkkourelbaz.pdf

Erbudak, K. C., ve Çulha Özbaş, B. (2022). Bilim Tarihinde Ne? Neden Önemlidir? Ortaokul Öğrencilerinin Görüşleri1. *International Academic Social Resources Journal*, 497–509. https://doi.org/10.29228/ASRJOURNAL.62057

Erdoğan, D., ve Şahin, İ. E. (2022). Havaalanı Deneyimsel Süreçlerinde 4.0 Uygulamaları. In İ.POLAT (Ed.), *Havacılıkta Yenilik Süreçleri ve Deneyimsel Uygulamalar* (pp. 113–144). Paradigma Akademi.

Ergün, M. (2022). Havacılıkta Yenilik Örneği Olarak Konum Tabanlı Uygulamalar. In İ.POLAT (Ed.), *Havacılıkta Yenilik Süreçleri ve Deneyimsel Uygulamalar* (pp. 377–411). Paradigma Akademi.

Ernst, H. (2002). Success Factors of New Product Development: A Review of The Empirical Literature. *International Journal of Management Reviews*, *4*(1), 1–40. https://doi.org/10.1111/1468-2370.00075

Erol, A. (2017). *Türk Hava Kuvvetleri Uçak Bakım Çalışma Sahalarında Tehlikelerin Azaltılması ve Çalışanlarda Pozitif Emniyet Kültürünün Oluşturulmasına Dair Öneriler*. 109–124. https://www.researchgate.net/publication/328415350

Euronews. (2022). *Supersonik Yolcu Uçakları Avrupa-ABD Arası Uçuşları 3 Saate İndirece*. https://tr.euronews.com/2022/07/23/supersonik-yolcu-ucaklari-avrupa-abd-arasi-ucuslari-3-saate-indirecek

Francis, G., Fidato, A., ve Humphreys, I. (2003). Airport-Airline Interaction: The Impact of Low-Cost Carriers on Two European Airports. *Journal of Air Transport Management*, *9*(4), 267–273. https://doi.org/10.1016/S0969-6997(03)00004-8

Galanakis, K. (2006). Innovation process. Make sense using systems thinking. *Technovation*, *26*(11), 1222–1232. https://doi.org/10.1016/J.TECHNOVATION.2005.07.002

Galotti, V. P. (1997). *The Future Air Navigation System (FANS): Communications, Navigation, Surveillance – Air Traffic Management (CNS/ATM)*. Routledge.

Govinfo. (2022). *Moving Upwards and Onwards: The Workforce and Innovation Needs of the Aviation and Aerospace Industry*. https://www.govinfo.gov/content/pkg/CHRG-117hhrg47536/pdf/CHRG-117hhrg47536.pdf

Güleş, H. K., ve Bülbül, H. (2004). *Yenilikçilik: İşletmeler için Stratejik Rekabet Aracı*. Nobel Yayınları.

Günay, D., ve Çalık, A. (2019). İnovasyon, İcat, Teknoloji ve Bilim Kavramları Üzerine. *Üniversite Araştırmaları Dergis*, 1–11. https://doi.org/10.26701/uad.549654

Güravşar Gökçe, S. (2015). Kamuda İnovasyon ve Türkiye'deki Uygulamaları. *Journal of International Management and Social Researches*, 28–37.

Hans, R. T. (2014). Using a Biometric System to Check-in and Check-Out Luggage at Airports. *2014 International Symposium on Biometrics and Security Technologies (ISBAST)*, 63–66. https://doi.org/10.1109/ISBAST.2014.7013095

Heunks, F. J. (1998). Innovation, Creativity and Success. *Small Business Economics*, 263–272. https://doi.org/10.1023/A:1007968217565/METRICS

Hill, C. W. L., ve Rothaermel, F. T. (2003). The Performance of Incumbent Firms in the Face of Radical Technological Innovation. *Source: The Academy of Management Review*, 257–274.

Hobday, M. (2005). Firm-Level Innovation Models: Perspectives on Research in Developed and Developing Countries. *Technology Analysis & Strategic Management*, 121–146.

IATA. (2022). *Carbon Offset Program Frequently Asked Questions*. 1–13. https://www.iata.org/contentassets/922ebc4cbcd24c4d9fd55933e7070947/icop_faq_general-for-airline-participants.pdf

ICAO. (2002). *Global Air Navigation Plan for CNS/ATM Systems*. https://www.icao.int/publications/documents/9750_2ed_en.pdf

Kagermann, H., Lukas, W., ve Wahlster, W. (2011). Industrie 4.0: Mit dem Internet der Dinge auf dem Weg zur 4. Industriellen Revolution. *VDI Nachrichten*. https://www-live.dfki.de/fileadmin/user_upload/DFKI/Medien/News_Media/Presse/Presse-Highlights/vdinach2011a13-ind4.0-Internet-Dinge.pdf

Kahn, K. B. (2018). Understanding innovation. *Business Horizons*, 453–460. https://doi.org/10.1016/J.BUSHOR.2018.01.011

Karagülle, A. Ö. (2012). Green Business for Sustainable Development and Competitiveness: an Overview of Turkish Logistics Industry. *Procedia - Social and Behavioral Sciences*, *41*, 456–460. https://doi.org/10.1016/J.SBSPRO.2012.04.055

Karlsson, C., ve Tavassoli, S. (2016). Innovation Strategies of Firms: What Strategies and Why? *Journal of Technology Transfer*, 1483–1506. https://doi.org/10.1007/S10961-015-9453-4/TABLES/5

Khan, N., ve Efthymiou, M. (2021). The Use of Biometric Technology at Airports: The Case of Customs and Border Protection (CBP). *International Journal of Information Management Data Insights*, *1*(2), 1–14. https://doi.org/10.1016/J.JJIMEI.2021.100049

Kobarg, S., Stumpf-Wollersheim, J., ve Welpe, I. M. (2019). More is not Always Better: Effects of Collaboration Breadth and Depth on Radical and Incremental Innovation Performance at the Project Level. *Research Policy*, 1–10. https://doi.org/10.1016/J.RESPOL.2018.07.014

Kovynyov, I., ve Mikut, R. (2019). Digital Technologies in Airport Ground Operations. *NETNOMICS: Economic Research and Electronic Networking*, *20*(1), 1–30. https://doi.org/10.1007/s11066-019-09132-5

Kuczmarski, T. D. (2003). What is Innovation? And Why Aren't Companies Doing More of It? *Journal of Consumer Marketing*, 536–541. https://doi.org/10.1108/07363760310499110

Kusiak, A. (2007). Innovation: The Living Laboratory Perspective. *Computer-Aided Design & Applications*, *4*(6), 863–876.

Leifer, R., McDemortt, C. M., O'Connor, G. C., ve Petres, L. S. (2000). *Radical Innovation: How Mature Companies Can Outsmart Upstarts.* . Harvard Business School Press.

Lu, J. L., Chou, H. Y., ve Ling, P. C. (2009). Investigating Passengers' Intentions to Use Technology-Based Self Check-in Services. *Transportation Research Part E: Logistics and Transportation Review*, *45*(2), 345–356. https://doi.org/10.1016/J.TRE.2008.09.006

Moultrie, J., Nilsson, M., Dissel, M., Haner, U. E., Janssen, S., ve van der Lugt, R. (2007). Innovation Spaces: Towards a Framework for Understanding the Role of the Physical Environment in Innovation. *Creativity and Innovation Management*, 53–65. https://doi.org/10.1111/J.1467-8691.2007.00419.X

Muoio, D. (2016). *China's New Security Robot Will Shock You When It Feels Threatened*. https://www.businessinsider.com/chinas-anbot-riot-robot-2016-4

OECD. (2002). Proposed Standard Practıce For Surveys On Research And Experımental Development. *Frascati Manual*, 1–254. www.tubitak.gov.tr

OECD, ve Eurostat. (2005). *Oslo Kılavuzu "Yenilik Verilerinin Toplanması ve Yorumlanması İçin İlkeler."*

Oke, A., Burke, G., ve Myers, A. (2007). Innovation Types And Performance in Growing UK SMEs. *International Journal of Operations and Production Management*, 735–753. https://doi.org/10.1108/01443570710756974

Oktal, H., ve Yaman, K. (2004). Haberleşme, Seyrüsefer, İzleme ve Hava Trafik Yönetimi Teknolojisi (CNS/ATM) ve Bu Sistemin Türk Hava Sahasına Uygulanması. *Havacılık ve Uzay Teknolojileri Dergisi*, 39–47.

Parthasarthy, R., ve Hammond, J. (2002). Product Innovation Input And Outcome: Moderating Effects of The Innovation Process. *Journal of Engineering and Technology Management*, 75–91. https://doi.org/10.1016/S0923-4748(01)00047-9

Paternwire. (2015). *Innovation in Aviation*.

Pearson, N. (2012). *San Francisco International Airport Terminal 2, Environmental Graphics and Wayfinding*. https://segd.org/san-francisco-international-airport-terminal-2-environmental-graphics-and-wayfinding

Pereira, B. A., Lohmann, G., ve Houghton, L. (2022). Technology Trajectory in Aviation: Innovations Leading to Value Creation (2000–2019). *International Journal of Innovation Studies*, *6*(3), 128–141. https://doi.org/10.1016/j.ijis.2022.05.001

Postorino, M. N., Mantecchini, L., ve Gualandi, E. (2017). Integration Between Aircraft and Handling Vehicles During Taxiing Procedures to Improve Airport Sustainability. *International Journal of Transport Development and Integration*, *1*(1), 28–42. https://doi.org/10.2495/TDI-V1-N1-28-42

Radnejad, A. B., Osiyevskyy, O., ve Vredenburg, H. (2020). Barriers to Radical Process Innovation: A Case of Environmental Technology in The Oil Industry. *Journal of Strategy and Management*, 453–476. https://doi.org/10.1108/JSMA-11-2019-0206

Reguia, C. (2014). Product Innovatıon And The Competıtıve Advantage. *European Scientific Journa*, 140–157.

Ros, M. (2017). *Why is Oslo Airport called the world's greenest?* https://edition.cnn.com/travel/article/oslo-airport-worlds-greenest

Salerno, M. S., Gomes, L. A., da Silva, D., Bagno, R. B., ve Freitas, S. L. (2015). Innovation Processes: Which Process for Which Project? *Technovation*, 59–70. https://doi.org/10.1016/J.TECHNOVATION.2014.07.012

Sattler, M. (2011). *Excellence in Innovation Management: A Meta-Analytic Review on The Predictors of InnovationPerformance*. Springer Science & Business Media.

Schumpeter, J. A. (1934). *The Theory of Economic Development: An Inquiry into Profits, Capital, Credit, Interest, and the Business Cycle*. https://papers.ssrn.com/abstract=1496199

Semiz, T. Y. (2018). *Robotik Kodlama Nedir?* https://maker.robotistan.com/robotik/

Şen, M., Dalcalı, A., ve Temurtaş, F. (2020). Havacılık Endüstrisinde kullanılan Teknolojilerin Dünü, Bugünü ve Gelecek Eğilimleri. *Akıllı Ulaşım Sistemleri ve Uygulama Dergisi*, 158–167.

Stock, T., Obenaus, M., Slaymaker, A., ve Seliger, G. (2017). A Model for the Development of Sustainable Innovations for the Early Phase of the Innovation Process. *Procedia Manufacturing*, 215–222. https://doi.org/10.1016/J.PROMFG.2017.02.027

Storey, J. (2000). The Managment of Innovation Problem. *International Journal of Innovation Management*, 347–369. https://doi.org/10.1142/S1363919600000196

Süzen, E. (2020). *İnovasyon Stratejileri ve Çalışan Motivasyonunun, İşletme Performansıyla Etkileri: Sivil Havacılık İşletmelerinde Bir Uygulama*. İstanbul Gelişim Üniversitesi.

ThinkTech. (2019). *Geleceğin Sivil Havacılık Sistemleri ve Platformları*. https://thinktech.stm.com.tr/tr/gelecegin-sivil-havacilik-sistemleri-ve-platformlari

Thinktech. (2020). *Sivil Havacılıkta Büyük Veri Teknolojisi ve Uygulamaları Araştırma Raporu*.

Toraman, C., Abdioğlu, H., ve İşgüden, B. (2009). İşletmelerde İnovasyon Sürecinde Entelektüel Sermaye ve Yönetim Muhasebesi Kapsamında Değerlendirilmesi. *Afyon Kocatepe Üniversitesi, İ.İ.B.F. Dergisi,* 91–120.

Türel, Z., ve Çiçek, I. (2019). *Ar-Ge ve İnovasyon Farklılığına Yönelik Bireysel Tutumlar*. 1437–1457.

Ulu, Ö. (2022). *İnovasyon Yeteneğinin Öncülleri ve Çıktıları: Firma Düzeyi Bir Meta Analiz. Doktora Tezi.*

URL1. (n.d.). Retrieved April 2, 2015, from https://www.prnewswire.com/news-releases/beringer-launches-category-changing-method-of-consumer-sampling-with-taste-station-program-300060488.html

URL2. (2021). *Our sustainable aviation fuel (SAF) program*. 2021. Retrieved December 1, 2021, from https://www.united.com/en/us/newsroom/announcements/united-to-become-first-in-aviation-history-to-fly-aircraft-full-of-passengers-using-100-sustainable-fuel

URL3. (2022). *Taxibot*. Retrieved January 22, 2023, from https://www.taxibot-international.com/about

URL4. (2021). *Virtual Reality (VR) and Augmented Reality (AR) in Aviation Industry*. https://tecknotrove.com/virtual-reality-vr-augmented-reality-ar-in-aviation-industry/

Vatan, A., ve Dogan, S. (2021). What Do Hotel Employees Think About Service Robots? A Gualitative Study in Turkey. *Tourism Management Perspectives*, *37*, 1–10. https://doi.org/10.1016/J.TMP.2020.100775

Vision-Box. (2019). *Next Generation Biometric Self-boarding at Los Angeles Int. Airport*. https://www.youtube.com/watch?v=61PFCaigyU0

Walker, R. M., Jeanes, E., ve Rowlands, R. (2002). Measuring Innovation - Applying The Literature-Based Innovation Output Indicator To Public Services. *Public Administration*, 201–214. https://doi.org/10.1111/1467-9299.00300

Wan, D., Ong, C. H., ve Lee, F. (2005). Determinants of Firm Innovation in Singapore. *Technovation*, 261–268. https://doi.org/10.1016/S0166-4972(03)00096-8

Withey, P. A. (1997). Fatigue Failure of The de Havilland Comet I. *Engineering Failure Analysis*, *4*(2), 147–154. https://doi.org/10.1016/S1350-6307(97)00005-8

Yavaş, V. (2021). Havacılıkta Dijitalleşme ve Verimlilik İlişkisi Üzerine Bir İçerik Analizi. *Verimlilik Dergisi*, 225–237. https://doi.org/10.51551/verimlilik.974547

Yavuz, Ç. (2010). İşletmelerde İnovasyon-Performans İlişkisinin İncelenmesine Dönük Bir Çalışma. *Girişimcilik ve Kalkınma Dergisi*, 143–173.

Yıldız, Ö. F., Yılmaz, M., Çelik, A., ve İmik, E. (2020). Havalimanlarında Yenilenebilir Enerji Kaynaklarının Kullanılması. *Journal of Aviation*, 162–174. https://doi.org/10.30518/jav.695210

Zhao, W., ve Guo, Z. (2012). The Study of Pre-sight for the Air Transportation Systems. *Physics Procedia*, *24*, 1469–1474. https://doi.org/10.1016/J.PHPRO.2012.02.217

KAYNAKÇA

Acar, D. (1998). İleri maliyet yönetim yaklaşımı olarak hedef maliyetleme. Süleyman Demirel Üniversitesi.

İktisadi ve İdari Bilimler Fakültesi Dergisi, 3, 81-95.

Ansari S. ve Bell J, CAM-I Target Cost Group. 1997. Target costing: the next frontier in strategic cost management. New York: Irwin-McGraw Hill.

Appian, (2017). About BPM. Appian. Retrieved February 10, 2023, from http://www.appian.com/bpm-software

Altınbay, A. (2006). Etkin Bir Maliyet Yönetim Sistemi Olarak Hedef Maliyetleme Sistemi ve TMMT Uygulaması, Dumlupınar Üniversitesi Sosyal Bilimler Dergisi, Sayı 16 Aralık, ss. 141-164.

Bahşi, G. ve Can A.V. (2001). "Hedef Maliyetleme", Muhasebe ve Denetime Bakış, Mayıs.

Bilişik, M. T. (2015), "Gelir Yönetimi Dinamik Fiyatlandırma Uygulamalarında Gelir Maksimizasyonuna Karşılık Katkı Payı Maksimizasyonu", Uluslararası Hakemli Sosyal Bilimler E-Dergisi, Sayı: 47.

Boeing. (2017). Long-Term Market. Boeing: The Boeing Company. Retrieved February 10, 2023, from http://www.boeing.com/commercial/market/long-term-market/

Bulut, Zeki A. (2004). İşletmeler Açısından Kapasite Planlaması ve Kapasite Planlamasına Etki Eden Faktörler, Mevzuat Dergisi, Yıl:7 Sayı:80, https://www.mevzuatdergisi.com/2004/08a/06.htm

Cooper Robin, W. B. C. (1996). "Control Tomorrow's Costs Through Today's Designs," Harvard Business Review, pp. 88-97, January-February.

Cooper, R., ve Slagmulder, R. (1997). Target Costing and Value Engineering. Portland, Productivity Press.

Cooper, R. And Slagmulder, R. (1999). "Develop Profitable New Products with Target Costing", Sloan Management Review, Summer.

Çetin, A., Atmaca, M. (2009). Hedef ve standart maliyetlerne sistemleri'nin karşılaştırmalı olarak incelenmesi. Marmara Üniversitesi İktisadi ve İdari Bilimler Fakültesi Dergisi, 26, 1,313-329.

Davila A. ve Wouters M. (2004). "Designing Cost-Competitive Technology Products Through Cost Management", Accounting Horizons, V:18, I:1, March.

Dekker, H. Ve Smıth P. (2003). "A Survey Of The Adoption And Use of Target Costing In Dutch Firms", International Journal of Production Economics, V:84, I:3, June 2003.

Feil, P., Yook, K. H., ve Kim, I. W. (2004). Japanese target costing: a historical perspective. International Journal, 11(1), 10-19.

Fournel, L. (2017). Health Innovation Forum. Retrieved Ocak 7, 2023, from

http://www.healthinnovationforum.org/article/the-value-of-information-systems-to-theairline-industry-lessons-for-health-care/

Gu, Y. ve He, S. (2019). Target Costing as a Facilitating Method for Aerospace Product Development, International Journal of Sciences: Basic and Applied Research (IJSBAR) ISSN 2307-4531. Retrieved February 7, 2023, from https://core.ac.uk/download/pdf/249336637.pdf

Gürel, A. ve Kayar, Y. (2016). Gelir Yönetiminin Hizmet Sektöründeki Yeri. Anadolu Bil Meslek Yüksekokulu Dergisi, (44), 0-0. Retrieved from https://dergipark.org.tr/en/pub/abmyoder/issue/46666/585107

Hacıoğlu, İ. (2011). Gelir Yönetimi ve Türkiye'deki Havayolu İşletmelerinde Gelir Yönetimi Üzerine Bir Uygulama, Trakya Üniversitesi Sosyal Bilimler Enstitüsü, Basılmamış Yüksek Lisans Tezi, Edirne.

Helms, M.M., Ettkin, L.P., Baxter, J.T. and Gordon, M.W. (2005), "Managerial implications of target costing", Competitiveness Review, Vol. 15 No. 1, pp. 49-56. https://doi.org/10.1108/cr.2005.15.1.49

Horvath, Peter. (1993). Target Costing: A State of The Art Review, IFS International Ltd. Institute of Management Accountants, (1994). Implementing Target Costing, IMA Publication Number 98377.

İlhan, İ. (2000). Anatolia, Turizm Araştırmaları Dergisi, 1(1).

Koçsoy, M. (2008). Hedefmaliyetleme ve Türk imalat işletmelerinde uygulanması. Yayınlanmamış Doktora

Tezi, Ankara Üniversitesi Sosyal Bilimler Enstitüsü, Ankara, Türkiye.

Kutay N. Ve Akkaya C.G. (2000). "Stratejik Maliyet Yönetimi Aracı Olarak Hedef Maliyetleme", Dokuz Eylül Üniversitesi SBE Dergisi, C:15, S:2, s.13.

Menderes M. ve Aydemir M. (1999). "Bir Maliyet Yönetim Tekniği Olarak Hedef Maliyetleme", Dumlupınar Üniversitesi SBE Dergisi, S:3.

North, M., McCuan, S., Mohammed, T., Irving, N., Turner, R., ve Richardson, R. (2019). A perspective exploration of the airline industry. International Management Review, 15(2), 5-20.

Oral, S. ve Yüksel, H. (2006). Hizmet İşlemleri Yönetimi. İzmir: Kanyılmaz Matbaası. http://web.shgm.gov.tr Erişim Tarihi: 20.01.2023.

Potkány, M., Novák, P., Kováč, R., and Hitkal Miloš (2017). Innovation of a Technological Product with Utilizing the Target Costing Methodology, International Review of Management and Marketing, 7(2), 130-137. E.T. 01.03.2023, Retrieved from https://dergipark.org.tr/tr/download/article-file/367520

Sakurai M., 1989, Target Costing and How to Use It, Journal of Cost Management, summer 1989, p. 39-50.

Sarılgan, A. E. (2001). Havayolu işletmelerinde gelir yönetimi ve türk hava yolları A.Ş. uygulaması (Order No. 28636406). Available from ProQuest Dissertations & Theses Global. (2606902616). Retrieved from https://www.proquest.com/dissertations-theses/havayolu-işletmelerinde-gelir-yönetimi-ve-türk/docview/2606902616/se-2

Stair, R., ve Reynolds, G. (2015). Fundamentals of information systems. Cengage Learning.

Subramanian, J., Stidham, S., ve Lautenbacher, C.J. (1999). Airline Yield Management with Overbooking, Cancellations, and No-Shows. Transp. Sci., 33, 147-167.

Swenson, D., Ansarı, S., Bell, J. ve Kim, Il-W. (2003). "Best Practices İn Target Costing" Management Accounting Quarterly, Winter, 4(2), ss.12-17.

Şakrak, M. (1997). Maliyet Yönetimi: Maliyet ve Yönetim Muhasebesinde Yeni Yaklaşımlar, Yasa Yayınları, No:80, İstanbul.

Şakrak Münir - Hacırüstemoğlu Rüstem (2002). Maliyet Muhasebesinde Güncel Yaklaşımlar, İstanbul: Türkmen Kitapevi.

Şengür, Y. (2010). Havayolu işletmelerinde bilgi sistemleri stratejik planlaması amaçlarının, başarı faktörlerinin ve yaklaşımlarının belirlenmesine yönelik bir delfi çalışması (Order No. 28635782). Available from ProQuest Dissertations & Theses Global. (2563685741). Retrieved fromhttps://www.proquest.com/dissertations-theses/havayolu-işletmelerinde-bilgi-sistemleri/docview/2563685741/se-2

Tekin, M. (1996). Üretim Yönetimi, 3. Baskı, Arı Ofset, s. 188.

Terdpaopong K. And Vısedsun N. (2013). Target Costıng Implementatıon In Thailand, Asia-Pacific Management Accounting Association (APMAA) Annual Conference November 1-4.

Uslu, S. ve Cavcar, A. (2002). Havayolu İşletmelerinde Bir Maliyet Unsuru: Avrupa Hava Sahası'nda Hava Trafik Yol Ücretleri, Anadolu Üniversitesi Sosyal Bilimler Dergisi, Cilt 2, Sayı:1, ss. 81-94.

Wagenhofer, Alfred (1997), Interne Unternehmensrechnung, 3. Auflage, Springer Verlag, Berlin-Heidelberg.

Wardell, D. J. (1991). Airline Reservation Systems: A Report & Overview: Retrieved from http://wardellblog.com/wp/wp-content/uploads/2016/09/Airline-Reservation-Systems19910705.pdf

Yüzbaşıoğlu, N. (2004). "İşletmelerde Stratejik Yönetim ve Planlama Açısından Stratejik Maliyet Yönetimi ve Enstrümanları", Selçuk Üniversitesi Sosyal Bilimler Enstitüsü Dergisi, (12), 387-410. Retrieved from https://dergipark.org.tr/en/pub/susbed/issue/61776/923595

Editör:
Doç. Dr. İclal Ünüvar

Sosyal Beşeri ve İdari Bilimler

Alanında Uluslararası Araştırmalar XII

EĞİTİM
yayınevi

SOSYAL BEŞERİ VE İDARİ BİLİMLER ALANINDA ULUSLARARASI ARAŞTIRMALAR XII

Editör: Doç. Dr. İclal Ünüvar

Genel Yayın Yönetmeni: Yusuf Ziya Aydoğan (yza@egitimyayinevi.com)
Genel Yayın Koordinatörü: Yusuf Yavuz (yusufyavuz@egitimyayinevi.com)
Sayfa Tasarımı: Eğitim Yayınevi Grafik Birimi
Kapak Tasarımı: Eğitim Yayınevi Grafik Birimi

T.C. Kültür ve Turizm Bakanlığı
Yayıncı Sertifika No: 47830

E-ISBN: 978-625-6408-73-9
1. Baskı, Mart 2023

Kütüphane Kimlik Kartı

SOSYAL BEŞERİ VE İDARİ BİLİMLER ALANINDA ULUSLARARASI ARAŞTIRMALAR XII
Editör: Doç. Dr. İclal Ünüvar
356 s., 165x240 mm
Kaynakça var, dizin yok.
E-ISBN: 978-625-6408-73-9

Copyright © Bu kitabın Türkiye'deki her türlü yayın hakkı Eğitim Yayınevi'ne aittir. Bütün hakları saklıdır. Kitabın tamamı veya bir kısmı 5846 sayılı yasanın hükümlerine göre kitabı yayımlayan firmanın ve yazarlarının önceden izni olmadan elektronik/mekanik yolla, fotokopi yoluyla ya da herhangi bir kayıt sistemi ile çoğaltılamaz, yayımlanamaz.

EĞİTİM
yayınevi
Yayınevi Türkiye Ofis: İstanbul: Eğitim Yayınevi Tic. Ltd. Şti., Atakent mah. Yasemen sok. No: 4/B, Ümraniye, İstanbul, Türkiye

Konya: Eğitim Yayınevi Tic. Ltd. Şti., Fevzi Çakmak Mah. 10721 Sok. B Blok, No: 16/B, Safakent, Karatay, Konya, Türkiye
+90 332 351 92 85, +90 533 151 50 42, 0 332 502 50 42
bilgi@egitimyayinevi.com

Yayınevi Amerika Ofis: New York: Egitim Publishing Group, Inc.
P.O. Box 768/Armonk, New York, 10504-0768, United States of America
americaoffice@egitimyayinevi.com

Lojistik ve Sevkiyat Merkezi: Kitapmatik Lojistik ve Sevkiyat Merkezi, Fevzi Çakmak Mah. 10721 Sok. B Blok, No: 16/B, Safakent, Karatay, Konya, Türkiye
sevkiyat@egitimyayinevi.com

Kitabevi Şubesi: Eğitim Kitabevi, Şükran mah. Rampalı 121, Meram, Konya, Türkiye
+90 332 499 90 00
bilgi@egitimkitabevi.com

İnternet Satış: www.kitapmatik.com.tr
+90 537 512 43 00
bilgi@kitapmatik.com.tr

ilk okuyan siz olun
kitapmatik
İnternetteki kitapçınız

KAYNAKÇA

Biavaschi, C., Eichhorst, W., Giulietti, C., Kendzia, M.J., Muravyev, A., Pieters, J., Rodríguez-Planas, N., Schmidl, R. ve Zimmermann, K.F. (2013). *Youth Unemployment and Vocational Training*. Background Paper For The World Development Report 2013.

Biçerli, K. (2011). *Çalışma Ekonomisi (6.Bs.)*. İstanbul: Beta Yayınları.

Casson, M. (1979). *Youth Unemployment*. London: The Macmillan Press.

Coenjaerts, C., Ernst, C., Fortuny, M., Rei, D., ve Pilgrim, M. (2009). Youth Employment. İçinde *Promoting Pro-Poor Growth: Employment*. Paris: OECD.

Dennis, G., Ignat, S. ve Fares. A. (2013). *Youth Unemployment in Europe and the World: Causes, Consequences and Solutions*. Kiel Policy Brief, No. 59. Kiel: Kiel Institute for the World Economy.

Erdayı, A.U. (2009). Dünyada Genç İşsizliği Sorununun Çözümüne Yönelik Ulusal Politikalar ve Türkiye. *Çalışma ve Toplum*, 2009/3, 133-162.

Freeman, R.B. ve Wise, D.A. (1982). The Youth Labor Market Problem: Its Nature, Causes, and Consequences. İçinde R.B. Freeman ve D.A. Wise (Editör), *The Youth Labor Market Problem: Its Nature, Causes and Consequences* (1-16), Chicago: NBER Press.

Gündoğan, N. (1999). Genç işsizliği ve Avrupa Birliği'ne Üye Ülkelerde Uygulanan Genç istihdam Politikaları. Ankara Üniversitesi SBF Dergisi, 54(1), 63-79.

Gündoğan, N. (2001). *Genç İşsizliği*. Eskişehir: Anadolu Üniversitesi Yayını.

Hess, L.E., Petersen, A.C. ve Mortimer, J.T. (1994). Youth, Unemployment and Marginality: The Problem and The Solution. İçinde A.C. Petersen ve J.T. Mortimer (Editör), *Youth Unemployment and Society* (s. 3-33). Cambridge: Cambridge University Press.

ILO. (2006). *Global Employment Trends for Youth*. Geneva: ILO Publications.

ILO. (2022a). *Quick Guide to Understanding the Impact of the New Statistical Standards on ILOSTAT Databases*. Geneva: ILO Publications.

ILO. (2022b). *Global Employment Trends for Youth*. Geneva: ILO Publications.

Kelleci, S.Ü. ve Türk, Z. (2016). Genç İşsizliğin İncelenmesi: OECD Ülkeleri Ve Türkiye Karşılaştırması. *Emek ve Toplum*, 5(13), 11-25.

Murat, S. ve Şahin, L. (2011). *AB'ye Uyum Sürecinde Genç İşsizliği*. İstanbul: İstanbul Ticaret Odası Yayınları.

O'Higgins, N. (1997). *The Challenge of Youth Employment*. ILO Employment and Training Papers. Geneva: ILO.

O'Higgins, N. (2015). *Youth Employment*. IZA Policy Paper, No. 103. Bonn: Institute for the Study of Labor (IZA).

Yavuz, H.B. (2020). *Kurumsal Değişim ve İstihdam*. Ankara: İksad Yayınevi.

KAYNAKÇA

1 Sıra No'lu Muhasebe Sistemi Uygulama Genel Tebliği, 26.12.1992 tarih ve mükerrer 21447 sayılı Resmi Gazete.

14.02.2023 tarih ve 6791 sayılı Cumhurbaşkanı Kararı, 14.02.2023 tarih ve mükerrer 32104 sayılı Resmi Gazete.

21 Seri No'lu Kurumlar Vergisi Genel Tebliği (1 Seri No'lu)'nde Değişiklik Yapılmasına Dair Tebliğ, 01.03.2023 tarih ve 32119 sayılı Resmi Gazete.

6098 sayılı Türk Borçlar Kanunu, 04.02.2011 tarih ve 27836 sayılı Resmi Gazete.

6102 sayılı Türk Ticaret Kanunu, 14.02.2011 tarih ve 27846 sayılı Resmi Gazete.

6102 Sayılı Türk Ticaret Kanunu'nun 376'ncı Maddesinin Uygulanmasına İlişkin Usul Ve Esaslar Hakkında Tebliğ, 15.09.2018 tarih ve 30536 sayılı Resmi Gazete.

6102 Sayılı Türk Ticaret Kanunu'nun 376'ncı Maddesinin Uygulanmasına İlişkin Usul Ve Esaslar Hakkında Tebliğ'de Değişiklik Yapılması Hakkında Tebliğ, 08.11.2022 tarih ve 32007 sayılı Resmi Gazete.

7420 sayılı Gelir Vergisi Kanunu İle Bazı Kanun Ve Kanun Hükmünde Kararnamelerde Değişiklik Yapılmasına Dair Kanun, 09.11.2022 tarih ve 32008 sayılı Resmi Gazete.

Arabacı, Ö. (2023). Anonim Şirketlerde Sermaye, Sermaye Artırımı Sistemleri ile Yöntemleri Hakkında Genel Bilgi ve 6102 Sayılı Türk Ticaret Kanunuyla Konuya İlişkin Getirilen Temel Yenilikler. *Gümrük ve Ticaret*, 10(1), 55-64.

Bayraktar, İ.K. (2015). Sermaye Piyasası Mevzuatında Yer Alan Sermaye Azaltımı Şartlarının Doğurduğu Sakınca. *Vergi Dünyası*, (405), 54-58.

Bolu Defterdarlığı'nın 16.06.2020 tarih ve Sayı:68509125-125.01[9290043345]-E.7083 sayılı özelgesi.

Bursa Vergi Dairesi Başkanlığı'nın 02.04.2019 tarih ve B.07.1.GİB.4.16.16.01-125[ÖZG-15/46]-50973 sayılı özelgesi.

Büyük Mükellefler Vergi Dairesi Başkanlığı'nın 14.08.2015 tarih ve B.07.1.GİB.4.99.16.02-125[19-2014]-18880 sayılı özelgesi.

Büyük Mükellefler Vergi Dairesi Başkanlığı'nın 24.09.2013 tarih ve 64597866-125[19-2013]-155 sayılı özelgesi.

Büyük Mükellefler Vergi Dairesi Başkanlığı'nın 26.09.2013 tarih ve 64597866-125[6-2013]-158 sayılı özelgesi.

Danıştay 9. Dairesi'nin 07.06.2022 tarih ve E.2020/121, K.2022/2675 sayılı kararı.

Danıştay Vergi Dava Daireleri Kurulu'nun 02.03.2022 tarih ve E.2020/1097, K.2022/97 sayılı kararı.

Dikmen, B. (2023). Sermaye Azaltımının Kaynağına Bağlı Vergilemede 7420 Sayılı Kanun Sonrası Uygulama. *Vergi Dünyası*, 42(492), 82-90.

Doğan, Z. (2020). Sermaye Şirketlerinin Sermaye Azaltımında Karşılaşabilecekleri Vergisel Sorunlar. *Vergi Raporu*, (249), 55-71.

Doğan, Z. ve Zozik, A. (2023). Sermaye Azaltımında Vergileme ile İlgili Son Değişikliklerin Analizi. *Vergi Sorunları*, 46(414), 38-50.

Gaziantep Vergi Dairesi Başkanlığı'nın 30.12.2011 tarih ve B.07.1.GİB.4.27.15.01-11-515-56-77 sayılı özelgesi.

Geri Alınan Paylar Tebliği (II-22.1), 03.01.2014 tarih ve 28871 sayılı Resmi Gazete.

Gündüz, T. (2021). Kısmi Bölünmede Sermaye Azaltımını Vergilendirme Sorunsalı. *Vergi Raporu*, (267), 66-74.

İstanbul Vergi Dairesi Başkanlığı'nın 02.01.2012 tarih ve B.07.1.GİB.4.34.16.01-KVK 5-32 sayılı özelgesi.

İstanbul Vergi Dairesi Başkanlığı'nın 16.03.2018 tarih ve 62030549-125[19-2015/298]-268217 sayılı özelgesi.

İzmir Vergi Dairesi Başkanlığı'nın 08.08.2012 tarih ve B.07.1.GİB.4.35.16.01-125-741 sayılı özelgesi.

İzmir Vergi Dairesi Başkanlığı'nın 18.06.2015 tarih ve B.07.1.GİB.4.35.16.01-125[5-2013/6]-291 sayılı özelgesi.

Kaçar, Y. (2021). Anonim Şirketlerde Sermaye Azaltılması İşlemleri ve Vergi İlişkisi. *International Journal of Management and Administration*, 5(9), 152-163.

Karaman Coşgun, Ö. (2012). Anonim Şirketlerde Sermaye Kavramı ve Ayni Sermaye Değerinin Belirlenmesi. *Marmara Üniversitesi Hukuk Fakültesi Hukuk Araştırmaları*, 6102 Sayılı Yeni Türk Ticaret Kanunu'nu Beklerken (10-11-12 Mayıs 2012 Sempozyum), 333-348.

Kaya, M.G. ve Akçay, M. (2016). Sermaye Azaltımının Vergilendirilmesi ve Muhasebeleştirilmesi. *Vergi Raporu*, (204). 21-30.

Kaynak, F. (2016). Kurumlar Vergisi Mükelleflerinde Sermaye Azaltımının Vergisel Boyutu. *Vergi Raporu,* (199), 40-58.

Kayseri Vergi Dairesi Başkanlığı'nın 21.02.2012 tarih ve B.07.1.GİB.4.38.15.01-KV-20-195-28 sayılı özelgesi.

Moroğlu, E. (2018). *Anonim Ortaklıklarda Sermaye Artırımı*. 4. Baskı, İstanbul: On İki Levha Yayıncılık.

Oktay, C. (2013). Sermaye Azaltımı ve Vergisel Sonuçları. *Vergi Sorunları*, (295), 129-137.

Öztürk, İ. (2012). Sermaye Azaltımı ve Vergisel Sonuçlarının Analizi. Doktora Tezi. Ankara:Gazi Üniversitesi.

Poroy, R., Tekinalp, Ü., Çamoğlu, E. (2014). *Ortaklıklar Hukuku*. 13. Baskı, İstanbul:Vedat Kitapçılık.

Sağlam, E. (2022). Sermaye Azaltımı konusunda Torba Yasa ile Sorunlu Bir Düzenleme Yapılıyor, (URL-2: https://t24.com.tr/yazarlar/erdogan-saglam/sermaye-azaltimi-konusunda-torba-yasa-ile-sorunlu-bir-duzenleme-yapiliyor,37116, (E.T.:02.02.2023).

Tan, M. (2021). Anonim Şirketlerin İktisap Ettiği Kendi Paylarının Sermaye Azaltımı Yoluyla İtfasında Vergilendirme. *Vergi Sorunları*, 44(394), 40-48.

Tan, M. (2021). Türk Vergi Hukukunda Sermaye Azaltımı. Doktora Tezi. İstanbul: Marmara Üniversitesi.

Tanrıverdi, A. (2016). Sermayenin Azaltılmasına İlişkin Güncel Sorunlar. *TBB*, (116), 305-314.

URL-1: Türk Dil Kurumu (2023). "Sermaye" https://sozluk.gov.tr/ (E.T.: 01.02.2023).

URL-3: https://www5.tbmm.gov.tr/sirasayi/donem27/yil01/ss361.pdf, (02.02.2023).

Van Defterdarlığı'nın 25.12.2014 tarih ve 60757842-5520-27 sayılı özelgesi.

Kaynakça

Akçay, Ü. (2018, 12 13). *Beş Soruda 2018-2019 Ekonomik Krizi*. 01 10, 2021 tarihinde https://www.gazeteduvar.com.tr/yazarlar/2018/12/13/bes-soruda-2018-2019-ekonomik-krizi.

Aslandoğan, A. (2005). Türkiye'de 1980 Sonrası Enflasyonun Nedenleri. *Ankara Üniversitesi Sosyal Bilimler Enstitüsü İktisat Anabilim Dalı -Yüksek Lisans Tezi* . Ankara.

Bankası, M. (2004). *Enflasyon.* Türkiye Cumhuriyeti Merkez Bankası.

Başol, K. (2012). *Türkiye Ekonomisi.* İstanbul: Türkmen Kitabevi.

Berber, M. (2016). *Makro İktisat.* Trabzon: Celebler Matbacılık.

Berber, M., & Artan, S. (2004). Enflasyon ve Ekonomik Büyüme İlişkisi: Türkiye Örneği. *Atatürk Üniversitesi İktisadi ve İdari Bilimler Dergisi , 18* (3-4).

Çınar, S., & Hepektan, E. C. (2011). Mali Krizler ve Son Mali Krizin (2008) Reel Sektöre Etkileri. *Dumlupınar Üniversitesi Sosyal Bilimler Dergisi* , 162-165.

Eğilmez , M. (2004). *Ekonomi Politikası.* İstanbul: Remzi Kitabevi.

Eğilmez, M. (2012). *Kolay Ekonomi* (3 b.). İstanbul: Remzi Kitebevi.

Eğilmez, M. (2019, 4 7). *Krizden Çıkışın Anahtarı*. 01 09, 2021 tarihinde Kendime Yazılar: https://www.mahfiegilmez.com/2019/04/krizden-cksn-anahtar.html adresinden alındı

Eğilmez, M. (2020, Ocak 2). *Türkiye Ekonomisinin Son 17 Yılı*. 1 6, 2021 tarihinde Kendime Yazılar: https://www.mahfiegilmez.com/2020/01/turkiye-ekonomisinin-son-17-yl.html adresinden alındı

Ekonomi Atlası. (2020, 09 03). 01 10, 2021 tarihinde Enflasyon Oranı: https://ekonomiatlasi.com/enflasyon-orani adresinden alındı

Enflasyon Kelime Kökeni, Kelimesinin Anlamı - Etimoloji. (2021, 01 02). 01 02, 2021 tarihinde Enflasyon Kelime Kökeni, Kelimesinin Anlamı - Etimoloji: https://www.etimolojiturkce.com/kelime/enflasyon adresinden alındı

Erdem, E., Şanlıoğlu, Ö., & İlgün, F. (2009). *Türkiye'de Hükümetlerin Makro Ekonomik Performansı (1950-2007).* Ankara: Detay Yayıncılık.

İstanbul Üniversitesi Açık ve Uzaktan Eğitim Fakültesi. (tarih yok). 01 08, 2021 tarihinde İktisadi Büyümenin Özellikleri ve İktisadi Büyümeyi Etkileyen Faktörler: https://cdn-acikogretim.istanbul.edu.tr/auzefcontent/19_20_Guz/iktisadi_buyume/3/index.html adresinden alındı

İyidoğan, P. V. (2015). Enflasyon Oranı Ekonomik Büyüme Üzerinde Etkili midir? 2003-2012 Dönemi Türkiye Örneği. *Yönettiim ve Ekonomii Araşttırmalları Dergiisii , 13* (2), 332-344.

Karabulut, Ş. (2019). Türkiye'de Enflasyon ve Ekonomik Büyüme İlişkisi. *Optimum Ekonomi ve Yönetim Bilimleri Dergisi,* , 171-184.

Karaçor, Z. (2006). Öğrenen Ekonomi Türkiye: Kasım 2000- Şubat 2001 Krizinin Öğrettikleri. *Selçuk Üniversitesi Sosyal Bilimler Enstitüsü Dergisi* , 388.

Karaçor, Z., Saylan, Ş., & Üçler, G. (2009). Türkiye Ekonomisinde Enflasyon ve Ekonomik Büyüme İlişkisi Üzerine Eşbütünleşme ve Nedensellik Analizi (1990-2005). *Niğde Üniversitesi İİBF Dergisi , 2* (2), 60-74.

Kazgan, G. (2006). *Tanzimat'tan 21. Yüzyıla Türkiye Ekonomisi* (3 b.). İstanbul: İstanbul Bilgi Üniversitesi Yayınları.

Korkulu, A., & Yılmaz, B. (2017). Türkiye'de Büyüme- Enflasyon İlişkisi: Granger Nedensellik Analizi (1939-2013). *International Journal of Academic Value Studies , 3* , 85-93.

Köse, Z. (2016). Türkiye Ekonomisinde 2003-2014 Döneminde Ekonomik Büyüme, İşsizlik ve Enflasyon İlişkisi. *Türk Sosyal Bilimler Araştırmaları Dergisi , 1* (1), 54-71.

Kurtoğlu, R. (2015). *Türkiye Ekonomisi.* Ankara: Orıon Kitabevi.

Küçükkale, Y. (tarih yok). Türkiye Ekonomisi (Türkiyenin Ekonomik Yapı Problemleri). *Ders Notu* .

Özlüsoy, A. F. (2016). *Türkiye Ekonomisi.* Adana: Karahan Kitabevi.

Saraç, T. B. (2009). Enflasyon ve Ekonomik Büyüme İlişkisi:Türkiye Üzerine Ekonometrik Bir Uygulama (1988-2007). *Selçuk Üniversitesi- İktisat Anabilim Dalı- Doktora Tezi* . Konya.

Sarıdoğan, E. (2006). Türkiye Ekonomisinde Enflasyon ve Büyüme Arasındaki İlişkinin Ekonometrik Analizi . *Marmara Üniversitesi- İktisat Anabilim Dalı- Yüksek Lisans Tezi* . İstanbul.

Semiz, Y., & Akandere, O. (2001). 1929 Dünya Ekonomi Buhranı ve Türkiye. *Selçuk Üniversitesi Hukuk Fakültesi Dergisi , 9* (1-2), 302-313.

Tatlıyer, M. (2017). Türkiye Ekonomisinde Enflasyon ve Ekonomik Büyüme:1950-2015. *Uluslararası Yönetim İktisat ve İşletme Dergisi , 13* (13), 173-188.

Telek, A. (2012). Enflasyon ve Ekonomik Büyüme İlişkisi (2003-2011): Türkiye Örneği. *Gaziantep Üniversitesi - İktisat Anabilim Dalı* . Gaziantep.

Toker, K., & Gürel, S. P. (2019). Enflasyon- Ekonomik Büyüme İlişkisi: Türkiye Ekonomisinde Mundell Tobin Etkisinin Analizi. *Pamukkale Üniversitesi Sosyal Bilimler Enstitüsü Dergisi* (36), 335-348.

Topçu, E. (2017). Enflasyon- Ekonomik Büyüme İlişkisi: Türkiye Örneği. *Hacı Bektaş Veli Üniversitesi SBE Dergisi , 7* (2), 180-191.

Turan, S. A. (2010). Enflasyon ve Ekonomik Büyüme İlişkileri: Türkiye Üzeine İncelemeler. *Atatürk Üniversitesi Sosyal Bilimler Üniversitesi-İktisat Anabilim Dalı* . Erzurum.

Turhan, S. E. (2007). Enflasyon ve Ekonomik Büyüme İlişkisi: Türkiye Örneği. *Kahramanmaraş Sütçü İmam Üniversitesi- İktisat Anabilim Dalı* . Kahramanmaraş.

Uçan, O., & Çebe, G. N. (2018). 2008 Krizi Öncesi ve Sonrası Türkiye'de Ekonomik Büyüme, İşsizlik ve Enflasyon İlişkisi. *Ömer Halisdemir Üniversitesi İktisadi ve İdari Bilimler Fakültesi Dergisi , 11*, 6-17.

Vikipedi Özgür Ansiklopedisi. (tarih yok). 01 10, 2021 tarihinde Türkiye Ekonomisi: https://tr.wikipedia.org/wiki/T%C3%BCrkiye_ekonomisi adresinden alındı

Yapraklı, S. (2007). Enflasyon ve Ekonomik Büyüme Arasındaki İlişki Türkiye İçin Eş Bütünleşme ve Nedensellik Analizi. *Atatürk Üniversitesi Sosyal Bilimler Dergisi , 10* (2), 287-301.

Yeşiloğlu, B. (2018). Enflasyon ve Ekonomik Büyüme İlişkisi: Türkiye Özelinde Ekonometrik Bir Uygulama. *Çankırı Karatekin Üniversitesi - İkitsat Anabilim Dalı* . Çankırı.

Yıldırım, D. (2010). 2001 Kriz Sonrasında Bir Hegomanya Projesi Olarak AKP'nin Doğuşu. *Ulusal Tez Merkezi - Doktora Tezi* , 1.

KAYNAKÇA

Adhikari, A. ve Duru, A. (2006). Voluntary Disclosure of Free Cash Flow Information. Accounting Horizons, 20(4), 311-332. https://doi.org/10.2308/acch.2006.4.311.

Agrawal, A. ve Jayaraman, N. (1994). The Dividend Policies of All-equity Firms: A Direct Test of the Free Cash Flow Theory. *Managerial and Decision Economics*, 15(2), 139-148.

Freund, S., Prezas, A. P. ve Vasudevan, G. K. (2003). Operating Performance and Free Cash Flow of Asset Buyers. *Financial Management,* 32(4), 87-106.

Howton, S. D., Howton, S. W. ve Perfect, S. B. (1998). The Market Reaction to Straight Debt Issues: The Effects of Free Cash Flow. *The Journal of Financial Research*, 21(2), 219-228.

Jensen, M. C. (1986). Agency Cost of Free Cash Flow, Corporate Finance and Takeovers. *American Economic Review,* 76(2), 323-329.

Keown, A. J., Martin, J. D. ve Petty, J. W. (2014). *Foundations of Finance the Logic and Practice of Financial Management* (8th ed.). Boston: The Pearson Series.

Kısakürek, M. M. ve Demir, M. (2006). Nakit Akım Tablosunun Hazırlanmasında Direkt-Endirekt Yöntem Tartışması. *Muhasebe ve Finansman Dergisi*, 30, 201-209.

Nur, T. ve Korkmaz, T. (2022). Serbest Nakit Akışları, Temsil Maliyetleri ve Firma Performansı Arasındaki İlişki: BİST'te İşlem Gören Firmalar Üzerine Bir Araştırma. *Finans Ekonomi ve Sosyal Araştırmalar Dergisi*, 7(1), 103-120. https://doi.org/10.29106/fesa.1072926.

Petty, J. W. ve Rose, J. T. (2009). Free Cash Flow, the Cash Flow Identity and the Accounting Statement of Cash Flows. *Journal of Financial Education*, 35, 41-55.

Rımaz, M. ve Ayanoğlu, Y. (2020). Sermaye Yapısı-Serbest Nakit Akışları İlişkisi: BİST 100'deki İmalat Sektörü İşletmeleri Üzerinde Bir İnceleme. *Muhasebe ve Denetime Bakış Dergisi*, 20(60), 19-36.

Rımaz, M. ve Ayanoğlu, Y. (2021). Serbest Nakit Akışları İle Sermaye Yapısının İşletme Etkinliği Üzerindeki Etkisinin BİST 100'de Uygulaması. *IBAD Sosyal Bilimler Dergisi*, 9, 267-290. https://doi.org/10.21733/ibad.840673.

Richardson, S. (2006). Over-Investment of Free Cash Flow. *Rev Acc Stud*, 11, 159-189. https://doi.org/10.1007/s11142-006-9012-1.

Shyam, B. B. ve Mollie, T. A. (2017). On the Definition, Measurement and Use of the Free Cash Flow Concept in Financial Reporting and Analysis: A Review and Recommendations. *Journal of Accounting and Finance,* 17(1), 11-19.

Vafeas, N. ve Joy, O. M. (1995). Open Market Share Repurchases and the Free Cash Flow Hypothesis G35. *Economics Letters*, 48(3), 405-410.

Wild, J. J. (2016). *Financial Accounting Fundamentals*. New York: McGraw-Hill Education.

Wild, J. J., Shaw, K. W. ve Chıappetta, B. (2018). *Financial and Managerial Accounting Information for Decisions.* New York: McGraw-Hill Education.

KAYNAKÇA

Abbey, J. D., Meloy, M. G., Guide, V. D. R., & Atalay, S. (2015). Remanufactured products in closed-loop supply chains for consumer goods. *Production and Operations Management*, *24*(3), 488-503.

Agrawal, V. V., Atasu, A., & van Ittersum, K. (2015). Remanufacturing, third-party competition, and consumers' perceived value of new products. *Management Science*, *61*(1), 60-72.

Andrew-Munot, M., Ibrahim, R. N., & Junaidi, E. (2015). An overview of used-products remanufacturing. *Mechanical Engineering Research*, *5*(1), p12.

Atasu, A., Guide, V. D. R., & Van Wassenhove, L. N. (2010). So what if remanufacturing cannibalizes my new product sales? *California Management Review*, *52*(2), 56-76.

Atasu, A., Sarvary, M., & Van Wassenhove, L. N. (2008). Remanufacturing as a marketing strategy. *Management Science*, *54*(10), 1731-1746.

Bulmus, S. C., Zhu, S. X., Teunter, R. (2014). Competition for cores in remanufacturing. *European Journal of Operational Research, 233* (1), 105-113.

Daniel, V., Guide, R., & Jayaraman, V. (2000). Product acquisition management: Current industry practice and a proposed framework. *International Journal of Production Research*, *38*(16), 3779-3800.

Das, D., & Dutta, P. (2015). Design and analysis of a closed-loop supply chain in presence of promotional offer. *International Journal of Production Research*, *53*(1), 141-165.

Gallo, M., Romano, E., & Santillo, L. C. (2012). *A perspective on remanufacturing business: Issues and opportunities*. IntechOpen. https://doi.org/10.5772/48103

Gaur, J., Amini, M., Banerjee, P., & Gupta, R. (2015). Drivers of consumer purchase intentions for remanufactured products: A study of Indian consumers relocated to the USA. *Qualitative Market Research: An International Journal*, *18*(1), 30-47.

Guide, V. D. R., & Li, J. (2010). The potential for cannibalization of new products sales by remanufactured products: The potential for cannibalization of new products sales by remanufactured products. *Decision Sciences*, *41*(3), 547-572.

Guide, V. D. R., & Wassenhove, L. N. (2009). Managing product returns for remanufacturing. *Production and Operations Management*, *10*(2), 142-155.

Giutini, R., & Gaudette, K. (2003). Remanufacturing: The next great opportunity for boosting US productivity. *Business Horizons*, *46*(6), 41-48.

Harsa, E. E. (2010). Reverse logistics: Theory and practices with focus on remanufacturing applications. Yayınlanmamış Yüksek Lisans Tezi. İstanbul: Galatasaray Üniversitesi.

Hazen, B. T., Overstreet, R. E., Jones-Farmer, L. A., & Field, H. S. (2012). The role of ambiguity tolerance in consumer perception of remanufactured products. *International Journal of Production Economics*, *135*(2), 781-790.

Jimenez-Parra, B., Rubio, S., & Vicente-Molina, M. A. (2013). Analysing the purchase intention of Spanish consumer: A study about remanufactured products. In *7th International Conference on Industrial Engineering and Industrial Management—XVII Congreso de Ingenieria de Organizacion* (pp. 10–12).

Kumar, S., & Putnam, V. (2008). Cradle to cradle: Reverse logistics strategies and opportunities across three industry sectors. *International Journal of Production Economics*, *115*(2), 305-315.

Lofthouse, W. ve Bharma, T. (2006). An investigation into the drivers and barriers relating to the adoption of refillable packaging. Loughborough: Loughborough University. https://dspace.lboro.ac.uk/dspacejspui/bitstream/2134/2190/3/WASTE%2520200 6.pdf (Erişim tarihi: 22.05.2016)

Lund, R.T. and Denney, W. M. (1978). Extending product life: Time to remanufacture?. *Management Review*, *67* (3), 221-226.

Matsumoto, M., & Umeda, Y. (2011). An analysis of remanufacturing practices in Japan. *Journal of Remanufacturing*, *1*(1), 1-11.

McConocha, D. M., & Speh, T. W. (1991). Remarketing: Commercialization of remanufacturing technology. *Journal of Business & Industrial Marketing*, *6*(1/2), 23-37.

Michaud, C., & Llerena, D. (2011). Green consumer behaviour: An experimental analysis of willingness to pay for remanufactured products. *Business Strategy and the Environment, 2*(6), 408-420.

Mont, O., Dalhammar, C. ve Jacopsson, N. (2006). A new business model for baby prams based on leasing and product remanufacturing. *Journal of Cleaner Production, 14* (17), 1509-1518.

Nnorom, I. C. and Osibanjo, O. (2010). Overview of prospects in adopting remanufacturing of end-of-life electronic products in the developing countries. *International Journal of Innovation, Management and Technology*, *1*(3), 328-338.

Okada, E. M. (2001). Trade-ins, mental accounting, and product replacement decisions. *Journal of Consumer Research*, *27*(4), 433-446.

Ovchinnikov, A. (2011). Revenue and cost management for remanufactured products: Revenue and cost management for remanufactured products. *Production and Operations Management*, *20*(6), 824-840.

Östlin, J., Sundin, E., & Björkman, M. (2008). Importance of closed-loop supply chain relationships for product remanufacturing. *International Journal of Production Economics*, *115*(2), 336-348.

Östlin, J., Sundin, E., & Björkman, M. (2009). Product life-cycle implications for remanufacturing strategies. *Journal of Cleaner Production*, *17*(11), 999-1009.

Park, S., & Mowen, J. C. (2007). Replacement purchase decisions: On the effects of trade-ins, hedonic versus utilitarian usage goal, and tightwadism. *Journal of Consumer Behaviour*, *6*(2-3), 123-131.

Parker, D. (2007). An analysis of the spectrum of the re-use. http://www.remanufacturing.org.uk/pdf/story/1p374.pdf (accessed 9 June 2015).

Prelec, D., & Loewenstein, G. (1998). The red and the black: Mental accounting of savings and debt. *Marketing Science*, *17*(1), 4-28.

Purohit, D. (1995). Playing the role of buyer and seller: The mental accounting of trade-ins. *Marketing Letters*, *6*(2), 101-110.

Rao, R. S., Narasimhan, O., & John, G. (2009). Understanding the role of trade-ins in durable goods markets: Theory and evidence. *Marketing Science*, *28*(5), 950-967.

Sharma, A., Iyer, G. R., Mehrotra, A., & Krishnan, R. (2010). Sustainability and business-to-business marketing: A framework and implications. *Industrial Marketing Management*, *39*(2), 330-341.

Seitz, M. A. (2007). A critical assessment of motives for product recovery: The case of engine remanufacturing. *Journal of Cleaner Production*, *15*(11-12), 1147-1157.

Thaler, R. H. (1999). Mental accounting matters. *Journal of Behavioral Decision Making*, *12*(3), 183-206.

Thierry, M., Salomon, M., Van Nunen, J., & Van Wassenhove, L. (1995). Strategic issues in product recovery management. *California Management Review*, *37*(2), 114-136.

United Sates International Trade Commission 2012, Remanufactured goods: *An overview of the U.S. and global industries, markets, and trade* (Report No. 4356) USITC, Washington.

Wang, Y., Wiegerinck, V., Krikke, H., & Zhang, H. (2013). Understanding the purchase intention towards remanufactured product in closed-loop supply chains: An empirical study in China. *International Journal of Physical Distribution & Logistics Management*, *43*(10), 866-888.

Zhu, R. (Juliet), Chen, X. (Jack), & Dasgupta, S. (2008). Can trade-ins hurt you? Exploring the effect of a trade-in on consumers' willingness to pay for a new product. *Journal of Marketing Research*, *45*(2), 159-170.

KAYNAKLAR

Aksel, İ. ve Bağcı, Z. (2017). Çalışanların Duygusal Emekleri İle Tükenmişlikleri Arasındaki İlişkinin İncelenmesine Yönelik Görgül Bir Araştırma. *MANAS Sosyal Araştırmalar Dergisi*. 6 (4) , 463-473.

Ambrose, M. (2002). Contemporary Justice Research: A New Look At Familiar Questions. Organizational Behavior and Human Decision Processes. 89, 803-812.

Arı ve Bal (2008). Tükenmişlik Kavramı: Birey Ve Örgütler Açısından Önemi. *Celal Bayar Üniversitesi İ.İ.B.F Yönetim ve Ekonomi.* 15 (1), 131-148.

Bağcı, Z. (2013). Çalışanların Örgütsel Adalet Algılarının Örgütsel Bağlılıkları Üzerindeki Etkisi: Tekstil Sektöründe Bir İnceleme. *Uluslararası Yönetim İktisat ve İşletme Dergisi*, 9 (19) , 163-184. DOI: 10,11122/ijmeb.2013.9.19.273.

Balaban, Ö. ve Konyalı, H. (2016). Kamu Çalışanlarının Tükenmişlik Düzeyleri İle Örgütsel Adalet Algıları Arasındaki İlişkinin İncelenmesi: Sakarya SGK Örneği. *Siyaset, Ekonomi ve Yönetim Araştırmaları Dergisi.* 4 (1), 189-207.

Bies, R., ve Moag, J., (1986). Interactional Justice: Communication Criteria of Fairness: Research on Negotiation in Organizations 1. Greenwich, CT: JAI Press. 43-55.

Budak, G., Sürgevil, O. (2005). Tükenmişlik Ve Tükenmişliği Etkileyen Örgütsel Faktörlerin Analizine İlişkin Akademik Personel Üzerinde Bir Uygulama. *D.E.Ü.İ.İ.B.F. Dergisi*, 20(2), 95-108.

Cihangiroğlu, N. ve Yılmaz, A. (2010). Çalışanların Örgütsel Adalet Algısının Örgütler İçin Önemi. *Sosyal Ekonomik Araştırmalar Dergisi*. 10 (19) , 194-213.

Çam, M. O. (1995). *Tükenmişlik*, İzmir: Saray Medikal Kitapçılık Basım Yayım Pazarlama.

Çapri, B. (2013). Tükenmişlik Ölçeği-Kısa Formu İle Eş Tükenmişlik Ölçeği-Kısa Formu'nun Türkçe Uyarlaması ve Psikoanalitik-Varoluşçu Bakış Açısından Mesleki Ve Eş Tükenmişlik İlişkisi. *Kuram ve Uygulamada Eğitim Bilimleri*. 13(3), 1393-1418. doi: 10.12738/estp.2013.3.1576.

Cropanzano, R., Bowen, D. E., & Gilliland, S. W. (2007). The Management of Organizational Justice. *Academy of Management Perspectives*, 21(4), 34-48.

Demir, G. ve Bağcı, Z. (2018). Çalışanların Örgütsel Adalet Algılarının Örgütsel Bağlılıkları Üzerindeki Etkisi: Bir Kamu Kurumunda Analitik Bir İnceleme. *Social Sciences*, 13 (4) , 155-166

Eker, G. (2006). Örgütsel Adalet Algısı Boyutları ve İş Doyumu Üzerindeki Etkileri. Yüksek Lisans Tezi. İzmir: Dokuz Eylül Üniversitesi.

Eren, E. (2020). *Örgütsel Davranış ve Yönetim Psikolojisi*. İstanbul: Beta Yayınları.

Eroğlu, Ş. G., (2014). Örgütlerde Tükenmişlik İlişkisi Üzerine Bir Araştırma. *Pamukkale Üniversitesi Sosyal Bilimler Enstitüsü Dergisi*. 19, 147-160.

Eroğluer, K. ve Erselcan, R.C. (2017). Çalışanların Örgütsel Adalet Algısı ve Tükenmişlik Düzeylerinin Çalışan Sessizliği Üzerindeki Etkisi. *Business and Economics Research Journal*, 8(2), 325-348.

Eser, G. ve Demir, H. (2019). Örgütsel adalet algısı ve tükenmişlik arasındaki ilişkide örgütsel sinizmin aracı rolü. *Finans Ekonomi ve Sosyal Araştırmalar Dergisi*, 4 (2), 159-176. DOI: 10,29106/fesa.547365.

Greenberg, J. (2004). Stress Fairness to Fare No Stress: Managing Workplace Stress By Promoting Organizational Justice. *Organizational Dynamics*. 33(4), 352-365.

Gürbüz, S. ve Mert, İ. (2009). Örgütsel Adalet Ölçeğinin Geçerlik Ve Güvenirlik Uygulaması Kamuda Görgül Bir Çalışma. *Amme İdaresi Dergisi*, 42(3), 117 - 139.

Halbesleben, J. R. B., Buckley, M. R. (2004). Burnout İn Organizational Life. *Journal of Management*, 30(6), 859-879.

İçerli, L. (2010). Örgütsel Adalet: Kuramsal Bir Yaklaşım. *Girişimcilik ve Kalkınma Dergisi*, 5(1), 67-92.

İyigün, N (2012). Örgütsel Adalet: Kuramsal Bir Yaklaşım. *İstanbul Ticaret Üniversitesi Sosyal Bilimler Dergisi*, 11(21), 49 - 64.

Karaman, P. (2009). Örgütsel Adalet Algısı İle Tükenmişlik Arasındaki İlişkinin İncelenmesine Yönelik Öğretmenler Üzerinde Bir Uygulama. Yüksek Lisans Tezi. İstanbul: Yıldız Teknik Üniversitesi.

Kılıçaslan, S. (2010). Örgütsel Adalet Algısı Ve Örgütsel Bağlılık Arasındaki İlişkilere Kuramsal Bir Yaklaşım. Yüksek Lisans Tezi. İzmir: Dokuz Eylül Üniversitesi.

Lambert, E. G., N. L. Hogan, S. Jiang, O. O. Elechi, B. Benjamin, A.A. Morris, J. M. Laux, P. Dupuy (2010). The Relationship Among Distributive and Procedural Justice and Correctional Life Satisfaction, Burnout, and Turnover İntent: An Exploratory Study. *Journal of Criminal Justice*, 38, 7–16.

Lee, R. T., Ashforth, B. E. (1993). A Further Examination of Managarial Burnout: Toward An Integrated Model. *Journal of Organizational Behavior*, 14, 3-20.

Maslach, C ve Jackson, S.E. (1981), The Measurement of Experienced Burnout. *Journal of Occupational Behavior*, 2, 99 – 113.

Maslach, C., Schaufeli, W. B. ve Leiter, M. P. (2001), Job Burnout, *Annual Review Psychology*, 52, 397 – 422.

Meydan, C.H., Basım, H.N. ve Çetin, F. (2011). Örgütsel Adalet Algısı ve Örgütsel Bağlılığın Tükenmişlik Üzerine Etkisi: Türk Kamu Sektöründe Bir Araştırma. *Bilig*. 57,175-200.

Nasurdin A. M. ve Khuan, C. L. (2007). Organizational Justice As an Antecedent of Job Performance. *Gadjah Mada International Journal of Business,* 9 (3), 325–343.

Özmen, Z. (2016). Maslach Tükenmişlik Ölçeği Açısından Hemşirelerde Tükenmişlik Düzeyinin İncelenmesi: Bursa Şevket Yılmaz Eğitim ve Araştırma Hastanesi Hemşireleri Örneği, Yüksek Lisans Tezi İstanbul: Beykent Üniversitesi.

Özer, P. S. ve Urtekin, G. E. (2007). Örgütsel Adalet Algısı Boyutları Ve İş Doyumu İlişkisi Üzerine Bir Araştırma. *Erciyes Üniversitesi İktisadi ve İdari Bilimler Fakültesi Dergisi*, 28, 107-125.

Özkan C. (2012). Mersin Üniversitesi Tıp Fakültesi Hastanesi'nde Araştırma Görevlisi Olarak Çalışan Doktorlarda Tükenmişlik Sendromunu Etkileyen Faktörler. Uzmanlık Tezi, Mersin: Mersin Üniversitesi.

Poole, W.L., (2007). Organizational Justice As a Framework For Understanding Union-Management Relations in Education. *Canadian Journal Of Education*, 30(3), 725-748.

Poyraz, K. ve Kara, H. (2009). Örgütsel Adalet Algılamalarının Örgütsel Vatandaşlık Davranışlarına Etkisine Yönelik Bir Araştırma. *Süleyman Demirel Üniversitesi Sosyal Bilimler Enstitüsü Dergisi* , (9) , 71-91.

Selimoğlu, E.F. (2019). Örgüt Kültürü İle Tükenmişlik Sendromu İlişkisi Üzerine Bir Araştırma: Finans Sektörü Çalışanları Örneği. Yüksek Lisans Tezi. İstanbul: İstanbul Üniversitesi.

Sürgevil, D. O. (2005), Tükenmişlik Ve Tükenmişliği Etkileyen Örgütsel Faktörler: Akademik Personel Üzerinde Bir Uygulama, Yüksek Lisans Tezi, İzmir: Dokuz Eylül Üniversitesi.

Şahin, R. ve Kavas, E. (2016). Örgütsel Adalet İle Örgütsel Bağlılık Arasındaki İlişkinin Belirlenmesinde Öğretmenlere Yönelik Bir Araştırma: Bayat Örneği. *Süleyman Demirel Üniversitesi Vizyoner Dergisi*, 7(14), 119-140.

Şeşen, H. (2010). Adalet Algısının Tükenmişliğe Etkisi: İş Tatmininin Aracı Değişken Rolünün Yapısal Eşitlik Modeli İle Testi. *Savunma Bilimleri Dergisi*, 9(2), 67-90.

Torun, A. (1997), Stres ve Tükenmişlik, *Endüstri ve Örgüt Psikolojisi* içinde, Ed. Suna Tevrüz, 2.Baskı, Türk Psikologlar Derneği ve Kalite Derneği Ortak Yayını, İstanbul, 43-53.

Uludağ, G. (2020). Örgütsel Adalet ve Tükenmişlik Sendromu Üzerine Bir Alan Araştırması. İçinde *Geleceğin Dünyasında Bilimsel ve Mesleki Çalışmalar 2020 Sosyal ve Beşeri Çalışmalar 1* (s.52-66). Bursa: Ekin Basın Yayın Dağıtım.

Uluer, E. (2020). Tükenmişlik ve Örgütsel Tükenmişlik Üzerine Literatür Taraması. *Balkan ve Yakın Doğu Sosyal Bilimler Dergisi*, 2020: 06, sayfa: 36-43.

Yeniçeri, Ö., Demirel, Y. ve Seçkin, Z. (2009). Örgütsel Adalet İle Duygusal Tükenmişlik Arasındaki İlişki: İmalat Sanayi Çalışanları Üzerine Bir Araştırma. *KMU İİBF Dergisi*,11 (16), 83-99.

Yıldırım, F. (2002). Çalışma Yaşamında Örgütsel Bağlılık Ve Örgütsel Adalet İlişkisi. Doktora Tezi, Ankara: Ankara Üniversitesi.

KAYNAKÇA

Albert, S. ve Whetten, D. A. (1985). Organizational identity. *Research in Organizational Behavior, 7*, 263-295.

Ashforth, B. (2000). *Role transitions in organizational life: An identity-based perspective.* NJ: Lawrence Erlbaum.

Ashforth, B. E. ve Mael, F. (1989). Social Identity Theory and the Organization. *Academy of Management Review, 14*, 20-39.

Batson, C. D. ve Coke, J. S. (1981). Empathy: A source of altruistic motivation for helping? *journal of Personality and Social Psychology*, 290-302.

Borman, W. C. ve Motowidlo, S. M. (1993). Expanding the criterion domain to include elements of contextual performance. *Personnel Selection in Organizations*, 71-98.

Borman, W. ve Motowidlo, S. (1997). Task performance and contextual performance: the meaning for personnel selection research. *Human Performance, 10*(2), 99-109.

Brief, A. ve Motowildo, S. J. (1986). Prosocial Organizational Behaviors. *The Academy of Management Review*, 710-725.

Campbell, J. P., McHenry, J. J. ve Wise, L. L. (1990). Modeling job performance in a population of jobs. *Personnel Psychology*, 313-333.

Carmeli, A., Gilat, G. ve Waldman, D. (2007). The role of perceived organizational performance in organizational identification, adjustment and job performance. *Journal of Management Studies*, 972-992.

Chiaburu, D. S. ve Harrison, D. A. (2008). Do peers make the place? Conceptual synthesis and meta-analysis of coworker effects on perceptions, attitudes, OCBs, and performance. *Journal of applied psychology*, 1082.

Dolan, J. E. ve Scott, L. A. (2019). The effect of workplace interpersonal support on employee performance: A meta-analytic review. *Journal of Business and Psychology*, 215-235.

Dutton, J. E., Dukerich, J. M. ve Harquail, C. V. (1994). Organizational images and member identification. *Administrative Science Quarterly*, 239-263.

Foote, N. N. (1951). Identification as the basis for a theory of motivation. *American Sociological Review, 16*, 14-21.

Haslam, S. (2004). *Psychology in Organizations.* London, England: Sage.

Hidayah, S. (2018). Role of Organizational Citizenship Behavior (OCB), Perception of Justice and Job Satisfaction on Employee Performance. *Jurnal Dinamika Manajemen, 9*(2), 170-178. https://doi.org/10.15294/jdm.v9i2.14191

Janssen, O. ve Van Yperen, N. W. (2004). Employees' Goal Orientations, The Quality Of Leader-Member Exchange, And The Outcomes Of Job Performance And Job Satisfaction. *Academy Of Management Journal*, 368-384.

Karolidis, D. ve Vouzas, F. (2019). From PSM to helping behavior in the contemporary Greek public sector: The roles of organizational identification and job satisfaction. *Public Performance & Management Review*, 1418-1447.

Kreiner, G. E. ve Ashforth, B. E. (2004). Organizational identification and performance: A meta-analytic review. *Academy of Management Journal*, 764-775.

Mael, F. A. ve Ashfort, B. E. (1992). Alumni and their alma mater: A partial test of the reformulated model of organizational identification. *Journal of organizational Behavior*, 103-123.

Mael, F. A. ve Ashfort, B. E. (2001). Identification in Work, War, Sports, and Religion: Contrasting the Benefits and Risks. *Journal for the Theory of Social Behaviour*, 197-222.

Motowidlo, S. J. (2000). Some Basic Issues Related to Contextual Performance and Organizational Citizenship Behavior in Human Resource Management. *Human Resource Management Review, 10*, 115-126.

Motowidlo, S. J. (2003). Job performance. W. Borman, & R. K. D.R. Ilgen içinde, *Handbook of Psychology: Industrial And Organizational Psychology* (s. 39-53).

Nunnaly, J. C. H. (1978). *Psychoneric Theory.* McGraw-Hil.

Omoto, A. M. ve Snyder, M. (1995). Sustained Helping Without Obligation: Motivation, Longevity of Service, and Perceived Attitude Change Among AIDS Volunteers. *Journal of Personality and Social Psychology*, 671-686.

Organ, D. (1988). *Organizational Citizenship Behaviour: The Good Soldier Syndrome.* Lexington: Lexington Books. https://doi.org/ 10.4236/psych.2018.95062

Organ, D. W. (1997). Organizational citizenship behavior: It's construct clean-up time. *Human Performance*, 85-97. https://doi.org/https://doi.org/10.1207/s15327043hup1002_2

Özdevecioğlu, M. ve Kanıgür, S. (2009). Çalışanların İlişki ve Görev Yönelimli Liderlik Algılamalarının Performansları Üzerindeki Etkileri. *KMU İİBF Dergisi, 11*, 53-82.

Pelin, K. ve Osoian, C. (2021). The relationship between co-workers' social support, task performance, and organizational citizenship behavior in the context of a global pandemic. *International Journal of Environmental Research and Public Health,*, 986.

Podsakoff, P. M., MacKenzie, S. B., Paine, J. B. ve Bachrach, D. G. (1997). Organizational citizenship behavior and the quantity and quality of work group performance. *Journal of Applied Psychology*, 262-270.

Podsakoff, P. M., MacKenzie, S. B., Paine, J. B. ve Bachrach, D. G. (2000). Organizational Citizenship Behaviors: A Critical Review of the Theoretical and Empirical Literature and Suggestions for Future Research. *Journal of Management, 26*, 513-563.

Saygılı, M., Özer, Ö. ve Öke, P. (2019). Örgütsel Özdeşleşme Ve Çalışan Performansının İncelenmesi: Bir Kamu Hastanesinde Uygulama. *Pamukkale Üniversitesi Sosyal Bilimler Enstitüsü Dergisi*, 175-184.

Scott, C. R., Corman, S. R. ve Cheney, G. (1998). Development of a Structurational Model of Identification in the Organization. *Communication Theory*, 298-336.

Tajfel, H. ve Turner, J. (1985). The Social Identity Theory of Intergroup Behaviour. İçinde: Worchel, S. ve Austin, W.G. *Psychology of Intergroup Relations, 2*, 7-24.

Taylor, F. W. (1911). *The principles of scientific management.* Harper & Brothers.

Turner, J. C. (1999). Some current issues in research on social identity and self-categorization theories. *Social identity: Context, commitment, content* (s. 6-34). Blackwell Publishing.

Van Dick, R., Christ, O., Wagner, U., Stellmacher, J., Wagner, U., Ahlswede, O. ve Grubba, C. (2004). Should I stay or should I go? Explaining turnover intentions with organizational identification and job satisfaction. *British Journal of Management*, 351-360.

KAYNAKLAR

Adachi, K. (2016). Elementary Matrix Operations. İçinde K. Adachi (Editör), *Matrix-Based Introduction to Multivariate Data Analysis* (s. 3-16). Singapore: Springer.

Alpar, R. (2013). *Uygulamalı Çok Değişkenli İstatistiksel Yöntemler*. Ankara: Detay Yayıncılık.

Alper, A. E. (2017). Türkiye'de Patent, Ar-Ge Harcamaları, İhracat ve Ekonomik Büyüme Arasındaki İlişki: Bayer-Hanck Eş Bütünleşme Analizi. İçinde H. Bağcı, F. Yardımcıoğlu ve F. Beşel (Editörler). 3 Rd International Congress On Political, Economic and Social Studies (Icpess) (ss. 17-26). Ankara: November 09-11.

Bağcı, E. (2018). Endüstri 4.0: Yeni Üretim Tarzını Anlamak. *Gümüşhane Üniversitesi Sosyal Bilimler Dergisi,* 9(24), 122-146.

Balan, F. ve Koyuncu, G. (2020). Endüstri 4.0 Bağlamında Yüksek Teknoloji İçeren Ürün İhracatı ile İşgücü Verimliliği İlişkisi: Panel Nedensellik Analizi. *Girişimcilik ve Kalkınma Dergisi*, 15(1), 1-10.

Bartodziej, C. J. (2017). *The Concept Industry 4.0 An Empirical Analysis of Technologies and Applications in Production Logistics*. Germany: Springer Gabler.

Capestro, M., ve Steffen Kinkel, S. (2020). Industry 4.0 and Knowledge Management: A Review of Empirical Studies. İçinde M. Bettiol, E. D. Maria ve S. Micelli (Editörler), *Knowledge Management and Industry 4.0* (s. 19-52). Switzerland: Springer.

CAPİTAL (2013). KENDİ KENDİNİ ORGANİZE EDEBİLEN FABRİKALARIN TEMELİNİ ATMAK. https://www.capital.com.tr/capital-dergi/gelecek-trendler/kendi-kendini-organize-edebilen-fabrikalarin-temelini-atmak. (E. T. 10.01.2023).

Çetinkaya, F. F. (2021). Endüstri 4.0 Farkındalığının İnovasyon Üzerindeki Etkisi. *Anadolu Üniversitesi Sosyal Bilimler Dergisi,* 21(2), 571-598.

Dalenogarea, L. S., Beniteza, G. B., Ayalab, N. F. ve Franka, A. G. (2018). The expected contribution of Industry 4.0 technologies for industrial performance. *International Journal of Production Economics,* 204, 383-394.

Ding, C. S. (2018). *Fundamentals of Applied Multidimensional Scaling for Educational and Psychological Research*. Springer International Publishing.

Duxbury, T. (2012). Creativity: Linking Theory and Practice for Entrepreneurs. *Technology Innovation Management Review,* 2(8), 10-15.

Esmer, Y. ve Alan, M. A. (2019). Endüstri 4.0 Perspektifinde İnovasyon. *Avrasya Uluslararası Araştırmalar Dergisi,* Cilt:7 Sayı: 18, 465-478.

Everitt, B. S. ve Dunn, G. (2001). *Applied Multivariate Data Analysis*. London: John Wiley & Sons Ltd.

Garbie, I. (2016). *Sustainability in Manufacturing Enterprises Concepts, Analyses and Assessments for Industry 4.0*. Switzerland: Springer Nature.

Greenacre, M. ve Primicerio, R. (2013). *Multivariate Analysis of Ecological Data*. Spain: Fundación BBVA.

Härdle, W. K. ve Simar, L. (2019). *Applied Multivariate Statistical Analysis*. Switzerland: Springer Nature

IFR (2023). International Federation of Robotics. World Robotics 2022 Report. October 2022.

IMD (2022). International Institute for Management Development (IMD). IMD World Digital Competitiveness Ranking 2022 https://www.imd.org/centers/world-competitiveness-center/rankings/world-digital-competitiveness/. (E. T.: 15.02.2023).

Kagermann, H. (2015). Change Through Digitization—Value Creation in the Age of Industry 4.0. İçinde H. Albach, H. Meffert, A. Pinkwart ve R. Reichwald (Editörler) *Management of Permanent Change* (s. 23-48). NewYork: Springer.

Kagermann, H., Wahlster, W. ve Helbig, J. (2013a). *Abschlussbericht des Arbeitskreises Industrie 4.0.* Deutschlands Zukunft als Produktionsstandort sichern. Umsetzungsempfehlungen für das Zukunftsprojekt Industrie 4.0. (Berlin 2. Oktober 2012). https://www.acatech.de/wp-content/uploads/2018/03/industrie_4_0_umsetzungsempfehlungen.pdf. (E. T.: 05.02.2023).

Kagermann, H., Wahlster, W. ve Helbig, J. (2013b). Securing the future of German manufacturing industry Recommendations for implementing the strategic initiative Industrie 4.0. Final report of the Industrie 4.0 Working Group. April 2013.

Karkalos, N. E., Markopoulos, A. P. ve Davim, J. P. (2019). *Computational Methods for Application in Industry 4.0*. Switzerland: Springer.

Kasa, H. ve Arslan, G. (2020). Endüstri 4.0 Kapsamında Teorik Bir Analiz: Türkiye Örneği. *Elektronik Sosyal Bilimler Dergisi,* 19(76), 1810-1826.

Khin, S. ve Kee, D. M. H. (2022). Factors Influencing Industry 4.0 Adoption. *Journal of Manufacturing Technology Management,* 33(3), 448-467.

Kruskal, J. B. (1964). Multidimensional Scaling by Optimizing Goodness of Fit to A Nonmetric Hypothesis. *Psychometrika*, *9*(1), 1-27.

Mardia, K. V., Kent, J. T. ve Bibby, J. M. (1979). *Multivariate analysis.* Great Britain: Academic Press.

NCSS (2007). NCSS User's Guide IV. Multivariate Analysis, Clustering, Meta-Analysis, Forecasting / Time Series, Operations Research, Mass Appraisal. https://www.ncss.com/wp-content/uploads/2012/09/NCSSUG4.pdf (E. T.: 05.01.2023).

OECD (2023). Economic Co-operation and Development (OECD). https://www.oecd.org/about/. (E. T.: 02.12.2022).

Özdamar, K. (1999). *Paket Programlar ile İstatistiksek Veri Analizi-II.* Eskişehir: Kaan Kitabevi.

Sayar Özkan, G. ve Çelik, H. (2018). Bilgi İletişim Teknolojileri İle Ekonomik Büyüme Arasındaki İlişki: Türkiye İçin Bir Uygulama. *Uluslararası Ticaret ve Ekonomi Araştırmaları Dergisi,* 2(1), 1-15.

Schwab, K. (2016). *The Fourth Industrial Revolution*. Switzerland: World Economic Forum

Sung, T. K. (2018). Industry 4.0: A Korea perspective. Technological Forecasting & Social Change, 132, 40–45.

Sung, T. K. (2018). Industry 4.0: A Korea perspective. Technological Forecasting & Social Change, 132, 40–45.

Švarcová, J., Urbánek, T., Povolná, L. ve Sobotková, E. (2019). Implementation of R&D Results and Industry 4.0 Influenced by Selected Macroeconomic Indicators. *Applied Sciences*, 9(9), 1846-1860.

Tatlıdil, H. (1996). *Uygulamalı Çok Değişkenli İstatistiksel Analiz*. Ankara: Cem Web Ofset.

TÜBİTAK,(2016). Türkiye Bilimsel ve Teknolojik Araştırma Kurumu. Yeni Sanayi Devrimi Akıllı Üretim Sistemleri Teknoloji Yol Haritası. https://www.tubitak.gov.tr/sites/default/files/akilli_uretim_sistemleri_tyh_v27aralik2016.pdf. (E. T.: 11.01.2023).

Tunalı, H. ve Güz, T. (2021). Bilgi ve İletişim Teknolojileri Gelişim Endeksi ve Ekonomik Büyüme İlişkisinin Panel Veri Modelleri ile Karşılaştırmalı Analizi. *İktisadi İdari ve Siyasal Araştırmalar Dergisi,* 6 (15), 249-261.

TÜSİAD (2016). Türkiye'nin Küresel Rekabetçiliği için Bir Gereklilik Olarak Sanayi 4.0. Mart 2016 Yayın No: TÜSİAD-T/2016-03/576. https://tusiad.org/tr/yayinlar/raporlar/item/8671-turkiyenin-sanayi-40-donusumu. (E. T.: 01.02.2023).

TÜSİAD(2016). Industry 4.0 in Turkey as an Imperative for Global Competitiveness: An Emerging Market Perspective. https://tusiad.org/media/k2/items/cache/80266c28ef1e34d6963896afc6337072_XL.jpg. (E. T.: 02.02.2023).

WEF (2022). World Economic Forum. What is 'Industry 4.0' and what will it mean for developing countries? https://www.weforum.org/agenda/2022/04/what-is-industry-4-0-and-could-developing-countries-get-left-behind/ (E. T.: 15.02.2023).

WIPO (2023). World Intellectual Property Organization. https://www.wipo.int/global_innovation_index/en/ . (E. T.: 10.02.2023).

Zhang, C., Chen, Y.Chen, H. ve Chong, D. (2021). Industry 4.0 and Its Implementation: A Review. *Information Systems Frontiers*, (2021), 1-11.

Zhou, K., Taigang Liu, T. Ve Zhou, L. (2015). Industry 4.0: Towards Future Industrial Opportunities and Challenges. İçinde T. Zhou, J. Du, S. Yin, L. He ve R. Li (Editörler). 12th International Conference on Fuzzy Systems and Knowledge Discovery (FSKD) (ss. 2147-2152). Zhangjiajie, China: Agust 15-17.

KAYNAKÇA

Akdeniz, F. (2022). *Türev Finansal Araç Kullanımı ve Kazanç Yönetimi İlişkisi: Borsa İstanbul'da Bir Araştırma*. Doktora Tezi. Trabzon: Karadeniz Teknik Üniversitesi.

Aria, M., & Cuccurullo, C. (2017). Bibliometrix: An R-Tool for Comprehensive Science Mapping Analysis. *Journal of Informetrics*, 11(4), 959-975.

Copland, R. M. (1968). Income Smoothing. *Journal of Accounting Research*, 6, Empirical Research in Accounting: Selected Studies 1968, 101-116.

Dechow, P. M., Sloan, R. G., & Sweeney, A. P. (1995). Detecting Earnings Management. *Accounting Review*, 70(2), 193-225.

Donthu, N., Kumar, S., Mukherjee, D., Pandey, N., & Lim, W. M. (2021). How to Conduct A Bibliometric Analysis: An Overview and Guidelines. *Journal of Business Research*, 133, 285-296.

Beneish, M. D. (2001). Earnings Management: A Perspective. *Managerial Finance*, 27(12), 3-17.

Healy, P. M., ve Wahlen, J. M. (1999). A Review of The Earnings Management Literature and Its İmplications for Standard Setting. *Accounting Horizons*, 13(4), 365-383.

Kumar, S., Sharma, A., Mishra, P., ve Kaushik, N. (2023). Corporate Social Responsibility Disclosures and Earnings Management: A Bibliometric Analysis. *International Journal of Disclosure and Governance*, 20(1), 27-51.

Mulford, Charles W. ve Comiskey, Eugene E. (2002), *The Financial Numbers Game, Detecting Creative Accounting Practices,* New York, USA: John Wiley & Sons. Inc.

Schipper, K. (1989). Earnings Management. *Accounting Horizons*, 3(4), 91.

Siekelova, A. (2020). Earnings Management: Theoretical Background and Bibliometrics Analysis of the Issue. *Economic and Social Development: Book of Proceedings*, 277-286

Nagy, M. ve Valaskova, K. (2022). The Growth of Research in Earnings Management Phenomenon. *Management dynamics in the knowledge economy*, *10*(4), 360-375.

Safta, I. L., Sabău (Popa), A.-I. ve Muntean, N. (2021). Bibliometric Analysis of the Literature on Measuring Techniques for Manipulating Financial Statements. *Risks*, *9*(7), Article 7.

Sofian, F., Mohd-Sabrun, I., ve Muhamad, R. (2022). Past, Present, and Future of Corporate Social Responsibility and Earnings Management Research. *Australasian Accounting, Business and Finance Journal*, *16*(2), 116–144.

Stolowy, H., & Breton, G. (2004). Accounts Manipulation: A Literature Review and Proposed Conceptual Framework. *Review of Accounting and Finance*, *3*(1), 5–92.

Sun, M., Urquía-Grande, E., Chamizo-González, J. ve Campo, C. del. (2022). Accounting Earnings and Economic Growth, Trends, and Challenges: A Bibliometric Approach. *Computational Intelligence and Neuroscience*, *2022*, e7352160.

Sürmen, Y. (2020). *Muhasebe 2*, Trabzon: Celepler Matbaacılık.

Teixeira, J. F., ve Rodrigues, L. L. (2022). Earnings management: A bibliometric analysis. *International Journal of Accounting & Information Management*, *30*(5), 664–683.

Vagner, L., Valaskova, K., Durana, P. ve Lazaroiu, G. (2021). Earnings Management: A Bibliometric Analysis. *Economics & Sociology*, *14*(1), 249–262.

KAYNAKÇA

Akbaş, T. ve Türkmendağ, Z. (2020), Covid-19 Pandemi Döneminde Uzaktan Çalışma Uygulamaları Ve Çalışma Motivasyonunu Etkileyen Faktörler. *İşletme Araştırmaları Dergisi*, 12(3), 3246- 3260.

Aslan, R. (2020) Tarihten Günümüze Epidemiler, *Pandemiler ve Covid-19. Ayrıntı Dergisi*, 8(65), 35-51.

Avşar, S. (2017). Toplumsal Cinsiyet Rolleri Bağlamında Tarihsel Rollerini Yitiren Erkekliğin Çöküşü: Küllerinden "Yeni Erkek"liğin Doğuşu . *KADEM Kadın Araştırmaları Dergisi*, 3 (2) , 224-241 .

Ayan, G. (2019). Elektronik İnsan Kaynakları Yönetiminde Bilgi Yönetimi Süreçleri. Yüksek Lisans Tezi. Lefkoşa: Yakın Doğu Üniversitesi.

Ayaz, F. (2023). Covid-19 Pandemisinin Lojistik Şirketlerinin Finansal Yapısına Etkisi: Bıst'de Bir Araştırma. *Süleyman Demirel Üniversitesi İktisadi ve İdari Bilimler Fakültesi Dergisi*, 28 (1) , 107-129 .

Balcı, A. (2020). Covid- 19 Özelinde Salgınların Eğitime Etkileri. *Uluslararası Liderlik Çalışmaları Dergisi*, 3 (3), 75-85 .

Cerev, G. ve Yenihan, B. (2017). İşgücü Piyasası Temel Kavramları Doğrultusunda Elazığ İli İşgücü Piyasasının Mevcut Durumu Ve Analizi.

Çetinel, F. (2003). Personel Yönetiminden İnsan Kaynakları Yönetimine: Tarihsel Bir Perspektif. Anadolu Üniversitesi İktisadi ve İdari Bilimler Fakültesi Dergisi , 19 (1) , 175-200.

Demir, Ö. ve Keskin, S. (2011). Türkiye'de İstihdamın Yapısının Değerlendirilmesi (2000- 2010). *Sosyal Ve Beşeri Bilimler Dergisi*, 3(2), 134.

Eşsiz, P. ve Durucan, A. (2021), Covid-19 Salgınının Seçilmiş Sektörler Üzerindeki Etkileri: Türkiye Ekseninde Bir Değerlendirme. *International Journal of Public Finance* , 6 (2) , 193-210 .

Karataş, F. (2022) . İşyerlerinde Covid-19 İle Mücadele Çalışmaları: Havacılık Sektöründen Bir Örnek. Yüksek Lisans Tezi. Kars: T.C. Kafkas Üniversitesi.

Kaya, G. (2020) Koronavirüs Pandemisinin Küresel Ekonomideki İzleri: Kamu Finansal Dengesi Ticaret Hacmi, Enflasyon, İşsizlik Ve Ekonomik Büyüme. *Avrasya Sosyal Ve Ekonomi Araştırmaları Dergisi*, 7(5), 221–237.

Keleş, G. (2021). Covıd-19 Pandemi Sürecinin İş Yaşamına Etkileri: Banka Çalışanları Üzerine Nitel Bir Araştırma. Yüksek Lisans Tezi. Samsun: Ondokuz Mayıs Üniversitesi.

Nalçakan, U. (2022). Türkiye'de Covid 19 Dönemi Makroekonomik Etkilerinin Analizi. Yüksek Lisans Tezi. Kütahya: T.C. Kütahya Dumlupınar Üniversitesi.

Öztürk, S. (2022), Covid-19 Salgınının Türkiye'de İncelenmesi: Sektörel Etkiler Ve Önlemler. Yüksek Lisans Tezi. Tokat: T.C. Tokat Gaziosmanpaşa Üniversitesi.

Parıldar, H. (2020) Tarihte Bulaşıcı Hastalık Salgınları, *Tepecik Eğit. ve Araşt. Hast. Dergisi*, 30(Ek sayı), 25.

Taşkın, E. ve Akıncı, S. (2021), Covid-19 Küresel Salgınının Uluslararası Ticarete Etkileri. *Alanya Akademik Bakış Dergisi,* 5(2), 749-771.

Üstün, Ç. ve Özçiftçi, S. (2020). COVID-19 Pandemisinin Sosyal Yaşam Ve Etik Düzlem Üzerine Etkileri: Bir Değerlendirme Çalışması. *Anadolu Kliniği Tıp Bilimleri Dergisi,* 25(1), 143.

URL-1: https://tr.euronews.com/ (E.T.:10.1.2023).

URL-2 : www.tccb.gov.tr/ (E.T.: 17.1.2023).

URL-3 : www.ilo.org/ankara/lang--tr/index.htm (E.T.: 7.3.2023).

ÜNÜVAR, İ. ve AKTAŞ, H. (2022), Dünya'da ve Türkiye'de Covid-19 Pandemisinin Ekonomik Etkileri. *Selçuk Üniversitesi Sosyal Bilimler Meslek Yüksekokulu Dergisi,* 25(1), 124 - 140,

Valiyeva, K. (2020). Covıd-19 İle Ulus Devleti Yeniden Düşünmek . *İstanbul Ticaret Üniversitesi Sosyal Bilimler Dergisi* , 19(37) , 390-403 .

Vatandaş, C. (2011). Toplumsal Cinsiyet Ve Cinsiyet Rollerinin Algılanışı . *Istanbul Journal o Sociological Studies* , 0 (35), 29-35.

Yıldız, İ, Çıkrıkçılı, U. Yüksel, Ş. (2020). Karantinanın ruhsal etkileri ve koruyucu önlemler. *Türkiye Psikiyatri Derneği Ruhsal Travma ve Afet Çalışma Birimi*. 1-11.

Zeybek, Z. , Bozkurt, Y. & Aşkın, R. (2020). Covid-19 Pandemisi: Psikolojik Etkileri Ve Terapötik Müdahaleler. *İstanbul Ticaret Üniversitesi Sosyal Bilimler Dergisi*, 19(37) , 304-318.

KAYNAKÇA

Agostino, D., Arnaboldi, M., Lema, M. D. (2021). "New development: COVID-19 as an accelerator of digital transformation in public service delivery". *Public Money & Management,* 41 (1), 69-72.

Akan, Y., Tepeler, M. İ. (2022). "Sürdürülebilirlik ve Güven Ekseninde Paylaşım Ekonomisi". *Sosyoekonomi,* 30 (53), 447-464.

Al, H. (2007). *Bilgi Toplumu ve Kamu Yönetiminde Paradigma Değişimi* (2. bs.). Ankara: Vadi Yayınları.

Ashley, S., Kim, S., Lambright, W. H. (2021). "Charting three trajectories for globalising public administration research and theory". *Asia Pacific Journal of Public Administration,* 43 (1), 11-22.

Balcı, A. (2013). "E-Devlet: Kamu Yönetiminde Yeni Perspektifler, Fırsatlar ve Zorluklar". B. C. Balcı Asım ve A. Nohutçu ve NK Öztürk (Ed.), *Kamu Yönetiminde Çağdaş Yaklaşımlar: Sorunlar Tartışmalar* (3. bs.) içinde. Ankara: Seçkin Yayınevi.

Biçer, H., Korucu, A. T. (2020). "E-Öğrenmeye Yönelik Tutum Ölçeğinin Türkçeye Uyarlanmasi". *Eğitim teknolojisi kuram ve uygulama,* 10 (1), 237-256.

Bilgiç, V. (2013). "Yeni Kamu Yönetimi Anlayışı". A. Balcı, A. Nohutçu, N. K. Öztürk ve B. Coşkun (Eds.), *Kamu Yönetiminde Çağdaş Yaklaşımlar* (3. bs.) içinde. Ankara: Seçkin Yayıncılık.

Boyacı, İ. (2020). "Türkiye sağlık sisteminin dönüşümü (2003-13): Covid-19 pandemisi ile mücadele sürecinde sağlık reformlarına yeniden bakış". *İstanbul Ticaret Üniversitesi Sosyal Bilimler Dergisi,* 19 (37), 59-80.

Çakır, C. (2015). "E-Devlet Uygulamalarında Karşılaşılan Sorunlar ve Çözüm Önerileri". *Global Journal of Economics and Business Studies,* 4 (7), 37-48.

Demirci, K. (2015). "Türkiye'de Yurttaş-Devlet İletişimi Açısından E-Devlet Uygulamaları BİMER Örnek Olayı". *Akdeniz Üniversitesi İletişim Fakültesi Dergisi* (23), 96-113.

Demirel, D. (2006). "E-devlet ve Dünya Örnekleri". *Sayıştay Dergisi* (61), 83-118.

Demirhan, Y., Türkoğlu, İ. (2014). "Türkiye'de E-devlet uygulamalarının bazı yönetim süreçlerine etkisinin örnek projeler bağlamında değerlendirilmesi". *Uluslararası Yönetim İktisat ve İşletme Dergisi,* 10 (22), 235-256.

e-saglık. (2022). E-sağlık hizmetlerinin amaçları. Erişim Tarihi 02.12.2022, https://e-saglik.gov.tr/

Emin, M. N. (2020). "Koronavirüs salgını ve acil durumda eğitim". *Seta Perspektif,* 268, 1-4.

Eryılmaz, B. (2019). *Kamu Yönetimi* (11. bs.). Kocaeli: Umuttepe Yayınları.

Galnoor, I., Rosenbloom, D. H., Yaroni, A. (1998). "Creating new public management reforms: Lessons from Israel". *Administration & Society,* 30 (4), 393-420.

Gao, X., Yu, J. (2020). "Public governance mechanism in the prevention and control of the COVID-19: information, decision-making and execution". *Journal of Chinese Governance,* 5 (2), 178-197.

Göktaş, P., Baysal, H. (2018). "Türkiye'de dijital insan kaynaklari yönetiminde bulut bilişim". *Süleyman Demirel Üniversitesi İktisadi ve İdari Bilimler Fakültesi Dergisi,* 23 (4), 1409-1424.

Greer, S. L., King, E. J., da Fonseca, E. M., Peralta-Santos, A. (2020). "The comparative politics of COVID-19: The need to understand government responses". *Global public health,* 15 (9), 1413-1416.

Güler, B. A. (1994). "Nesnesini arayan disiplin: kamu yönetimi". *Amme İdaresi Dergisi,* 27 (4), 3-19.

Gündüz, M. Z., Daş, R. (2018). "Nesnelerin interneti: Gelişimi, bileşenleri ve uygulama alanları". *Pamukkale Üniversitesi Mühendislik Bilimleri Dergisi,* 24 (2), 327-335.

Hague, B. N., Loader, B. D. (2005). "Digital democracy: an introduction". B. N. Hague ve B. D. Loader (Eds.), *Digital democracy: Discourse and decision making in the information age* (ss. 3-22) içinde. London: Routledge.

Hughes, O. E. (1998). "New public management" *Public Management and Administration* (ss. 52-80): Springer.

İnce, N. M. (2001). *Elektronik devlet: Kamu hizmetlerinin sunulmasında yeni imkânlar*. Ankara: Devlet Planlama Teşkilatı Yayınları.

Jun, J. S. (2009). "The Limits of Post: New Public Management and Beyond". *Public Administration Review,* 69 (1), 161-165.

Karataş, A. (2018). "Küresel Siyaset". Ş. Nişancı (Ed.), *Siyaset Bilimi* içinde. Erzurum: Atatürk Üniversitesi Açık Öğretim Fakültesi Yayınları.

Karataş, A. (2019). "Post-New Public Management Paradigm And Its Effects On Public Administration". *International Social Mentality and Researcher Thinkers Journal,* 5 (26), 1796-1805.

Karataş, A. (2020). "Post Yeni Kamu İşletmeciliğinin Kuramsal Temelleri: Yeni Bir Kuram Mı Yoksa Bir Tür Çöp Kutusu Modeli Mi?". *International Journal of Disciplines Economics & Administrative Sciences Studies,* 6 (21), 538-551.

Karataş, A. (2022a). "Milgram Deneyleri". Y. Özkaya, V. Erat, F. İzci ve A. Duran (Eds.), *Yönetim Bilimleri Ansiklopedisi* (ss. 428-432) içinde. Ankara: Nobel Yayınevi.

Karataş, A. (2022b). "A Security Case In The Context Of National And International Migration Policies: The Case Of Migrations From Afghanistan". *International Journal of Disciplines Economics & Administrative Sciences,* 8 (47), 768-775.

Kılıç, T. (2017). "e-Sağlık, iyi uygulama örneği; Hollanda". *Gümüşhane Üniversitesi Sağlık Bilimleri Dergisi,* 6 (3), 203-217.

Kırçova, İ. (2003). *E-devlet uygulamaları ve Ekonomiye Etkileri*. İstanbul: İstanbul Ticaret Odası.

Klenk, T., Reiter, R. (2019). "Post-New Public Management: reform ideas and their application in the field of social services". *International Review of Administrative Sciences,* 85 (1), 3-10.

Koçak, O., Kavi, E. (2010). "Bilgi Toplumunda Evden Çalışmanın Etik Boyutu". *Sosyal Siyaset Konferansları Dergisi,* 1 (59), 69-88.

Lee, S. A. (2020). "Coronavirus Anxiety Scale: A brief mental health screener for COVID-19 related anxiety". *Death studies,* 44 (7), 393-401.

Malandrino, A., Demichelis, E. (2020). "Conflict in decision making and variation in public administration outcomes in Italy during the COVID-19 crisis". *European Policy Analysis,* 6 (2), 138-146.

Mazıcı, E. T. (2020). "Covid-19 Pandemi Sürecinde Dijital Diplomasi: TC Dışişleri Bakanlığı Üzerine Bir Araştırma". *Electronic Turkish Studies,* 15 (4), 1087-1104.

Milgram, S. (1967). "The small world problem". *Psychology today,* 2 (1), 60-67.

Pietzcker, D. (2020). "A Decisive Moment of Truth: The COVID-19 Crisis Unveils the Weaknesses of Western Societies and the EU". *BRIQ Journal,* 1 (3), 21-34.

Rhodes, R. A. W. (1996). "The new governance: governing without government". *Political studies,* 44 (4), 652-667.

Scott, B. K., Miller, G. T., Fonda, S. J., Yeaw, R. E., Gaudaen, J. C., Pavliscsak, H. H., . . . Pamplin, J. C. (2020). "Advanced digital health technologies for COVID-19 and future emergencies". *Telemedicine and e-Health,* 26 (10), 1226-1233.

Serçemeli, C. (2018). "Günümüz Sosyal, İktisadi ve Hukuki Şartlarında Dokuz Işık Doktrini'ne Kısa Bir Bakış". *TURAN-SAM,* 10 (40), 690-696.

Serçemeli, C. (2019). "Birinci İzmir İktisat Kongresinin Çalışma Hayatı ve İş Hukuku Alanındaki Yansımaları". *TURAN-SAM,* 11 (44), 307-312.

Snellen, I. (2002). "Electronic governance: implications for citizens, politicians and public servants". *International Review of Administrative Sciences,* 68 (2), 183-198.

Şahin, A. (2014). *Türk kamu yönetiminde yapısal dönüşüm ve e-devlet*. İstanbul: Atlas Akademi Yayınları.

Tarhan, A. (2011). *Kamu yönetiminde halkla ilişkiler ve e-devlet uygulamaları*. Konya: Palet Yayınları.

Tepeler, M. İ., Daştan, H. (2022). "Examining the Risk Behaviors of Individuals with Ultimatum Game within the Framework of House Money Effect". *International Journal of Contemporary Economics and Administrative Sciences,* 12 (1), 409-432.

Uğur, A. A., Çütcü, İ. (2009). "E-Devlet ve Tasarruf Etkisi Kapsamında ve DOP Projesi". *Sosyal ve Beşeri Bilimler Dergisi,* 1 (2), 1-20.

Waldo, D. (1968). "Scope of the theory of public administration". J. C. Charlesworth (Ed.), *Theory and practice of public administration: Scope, objectives, and methods* içinde. Philadelphia: The American Academy of Political and Social Science.

Weikart, L. A. (2001). "The Giuliani administration and the new public management in New York City". *Urban Affairs Review,* 36 (3), 359-381.

KAYNAKÇA

Makaleler

Akdeniz, A. G. (2022). Kentsel Morfoloji Yaklaşımlarında Alternatif Ufuk: Kentsel ve Mimari Tasarım Stratejisi Olarak İklim-Dirençli Su Yerleşmeleri. *Türkiye Kentsel Morfoloji Ağı*, 627-648.

Akın, Galip (2006). Küresel Isınma, Nedenleri ve Sonuçları. *Ankara Üniversitesi Dil ve Tarih-Coğrafya Fakültesi Dergisi*, 46(2), 29-43.

Bayraç, H. N. (2010). Enerji Kullanımının Küresel Isınmaya Etkisi ve Önleyici Politikalar. *Eskişehir Osmangazi Üniversitesi Sosyal Bilimler Dergisi*, 11(2), 229-259.

Biberci, M. A., Özhüner, E. ve Çelik, M. B. (2018). Yenilenebilir Enerji Kaynaklarının Belediyelerde Kullanımı. *Şehir Düşünce Dergisi*, 11, 80-93.

Bilgin, S. ve Orkunoğlu, I. F. (2010). Fiskal ve Ekstrafiskal Amaçlar Bağlaminda 1970'lerden Günümüze Çevre Vergileri. *Gazi Üniversitesi İktisadi ve İdari Bilimler Fakültesi Dergisi*, 12(1), 77-108.

Çeçen, Z. ve Güvenç, F. (2022). İklim Değişikliği ve Küresel Isınmanın Toplum Sağlığı Açısından Değerlendirilmesi. *SDÜ Sağlık Yönetimi Dergisi*, 4(1), 14-25. Retrieved from https://dergipark.org.tr/en/pub/sdusyd/issue/72089/1092590. (E.T.: 11.03.2023)

Çelebi, B. ve Kaya, K. (2022). Sürdürülebilir Yaşam İçin Geleceği Kurtarmak: Türkiye'de Yerel İklim Değişikliği Politikası. *Uluslararası Eşitlik Politikası Dergisi*, 2(2), 30-48.

Çetinkaya, Z. ve Ciravoğlu, A. (2016). Sürdürülebilir Yerleşim Modellerinin Karşılaştırılması: Eko-Kent ve Yavaş Kent. *İdealkent*, 7(18), 246-267.

Çınar, S. (2016). Doğal Kaynaklar Ve Ekonomik Büyüme İlişkisi: Gelişmekte Olan Ülkeler Örneği. *Marmara Üniversitesi İktisadi ve İdari Bilimler Dergisi,* 37(2), 171-190. DOI: 10.14780/iibd.20480.

Çiğdem, E. (2020). Çevre Politikalarının Uygulanmasında Yerel Yönetimlerin Rolü. *Enderun,* 4(2),76-90. Retrieved from https://dergipark.org.tr/en/pub/enderun/issue/57628/807750. (E.T.: 12.03.2023)

Doğan, S. ve Tüzer, M. (2011). Küresel İklim Değişikliği ve Potansiyel Etkileri. *CÜ İktisadi ve İdari Bilimler Dergisi*, 12(1), 21-34.

Doğan, S., Özçelik, S., Dolu, Ö. ve Erman, O. (2010). Küresel Isınma ve Biyolojik Çeşitlilik. *İklim Değişikliği ve Çevre*, 3, 63-88.

Duran, M. (2023). Erken Çocukluk Eğitiminde İklim Değişikliği. *Iğdır Üniversitesi Sosyal Bilimler Dergisi*, (32), 100-114. DOI: 10.54600/igdirsosbilder.1132048.

Erdede, S. B. ve Bektaş, S. (2014). Ekolojik Açıdan Sürdürülebilir Taşınmaz Geliştirme ve Yeşil Bina Sertifika Sistemleri. *Harita Teknolojileri Elektronik Dergisi*, 6(1), 1-12. Retrieved from https://dergipark.org.tr/en/pub/hartek/issue/7589/99625. (E.T.: 13.03.2023)

Erdem, N. (2015). Çevre Sorunlarının Yerel Yönetimler Kapsamında İncelenmesi. *Sosyal ve Beşeri Bilimler Dergisi,* 7(1), 16-32. Retrieved from https://dergipark.org.tr/en/pub/sobiadsbd/issue/35983/403699. (E.T.: 11.03.2023)

Ergen, Z. (2021). Ekolojik Dengeyle Uyumlu Yeşil Bütçeler ve Yerel Yönetim Uygulamaları. *Çukurova Üniversitesi Sosyal Bilimler Enstitüsü Dergisi*, 30(2), 62-73. DOI: 10.35379/cusosbil.944665.

Geçer, E. , Şentürk, İ. ve Büyükgüngör, H. (2019). Yeşil Bina Tasarımında Su ve Enerji Yönetimi Üzerine Uygulama Örneği. *Gümüşhane Üniversitesi Fen Bilimleri Dergisi*, 9(2), 332-343. DOI: 10.17714/*gumusfenbil*.413915.

Geymen, A. ve Dirican, A. Y. (2016). İklim Değişikliğine Bağlı Deniz Seviyesi Değişiminin Coğrafi Bilgi Sistemleri Kullanılarak Analiz Edilmesi. *Harita Teknolojileri Elektronik Dergisi*, 8(1), 65-74. DOI: 10.15659/hartek.16.04.308.

Gülbahar, O. (2008). Küresel Isınma, Turizme Olası Etkileri ve Türkiye. *Karamanoğlu Mehmetbey Üniversitesi Sosyal ve Ekonomik Araştırmalar Dergisi*, 2008(2), 160-198. Retrieved from https://dergipark.org.tr/en/pub/kmusekad/issue/10221/125645. (E.T.:11.03.2023)

Güner, E. D. ve Turan, E. S. (2017). Yenilenebilir Enerji Kaynaklarının Küresel İklim Değişikliği Üzerine Etkisi. *Doğal Afetler ve Çevre Dergisi*, 3(1), 48-55.

Irbaş, E. ve Dadaşer-Çelik, F. (2021). Evsel Katı Atık Yönetim Senaryolarının Yaşam Döngüsü Analizi: Melikgazi İlçesi (Kayseri) Örneği. *Doğal Afetler ve Çevre Dergisi*, 7(2), 266-277.

İlsay, S. ve Doğdubay, M. (2018). Küresel Isınma ve Ekolojik Ayak İzinin Yiyecek ve İçecek Sektörüne Muhtemel Etkileri, *Journal of Gastronomy Hospitality and Travel*, 1(1), 11-17. DOI: 10.33083/joghat.2018.1.

Karataş, A. (2016). Yerel Yönetimlerde Çevre Korumanın Bir Aracı Olarak Çevre Eğitimi. *Çağdaş Yönetim Bilimleri Dergisi*, 3(1), 1-10.

Kayan, A. ve Küçük, A. (2020). Plastik Kirliliğin Çevresel Zararları ve Çözüm Önerileri. *Ankara Hacı Bayram Veli Üniversitesi İktisadi ve İdari Bilimler Fakültesi Dergisi*, 22(2), 403-427. https://dergipark.org.tr/en/pub/ahbvuibfd/issue/56396/659700#:~:text=Retrieved%20from%20https%3A//dergipark.org.tr/en/pub/ahbvuibfd/issue/56396/659700. (E.T.:12.03.2023)

Korkanç, S. Y., Korkanç, M., Mert, M. H., Geçili, A. ve Serengil, Y. (2022). Arazi Kullanımının Sulak Alandan Tarıma Dönüştürülmesinin Bazı Toprak Özellikleri Üzerindeki Etkileri ve Bunların Toprak Derinliği ile Değişimi. *Niğde Ömer Halisdemir Üniversitesi Mühendislik Bilimleri Dergisi*, 11(2), 246-257.

Öner, Ş. ve Şen, M. L. (2022). Kent Ve Çevre Sorunlarına Akıllı Çözüm: Açık Veri Platformu (İzmir Örneği). *Dokuz Eylül Üniversitesi Sosyal Bilimler Enstitüsü Dergisi*, 24, Dokuz Eylül Üniversitesi Sosyal Bilimler Enstitüsü I. Uluslararası Sosyal Bilimler Kongresi, "Sürdürülebilirlik ve Toplumsal Dönüşüm" Özel Sayısı, 286-321.

Özçağ, M. ve Hotunluoğlu, H. (2015). Kalkınma Anlayışında Yeni Bir Boyut: Yeşil Ekonomi. *Manisa Celal Bayar Üniversitesi Sosyal Bilimler Dergisi*, 13(2), 303-324.

Özdemir, E. (2008). Küresel Isınmanın Etkilerine Karşı Bir Önlem: Hava Türevleri ve Pazarlama Stratejilerinde Yardımcı Olarak Kullanımı. *Gazi Üniversitesi İktisadi ve İdari Bilimler Fakültesi Dergisi*, 10(1) , 141-162. Retrieved from https://dergipark.org.tr/en/pub/gaziuiibfd/issue/28329/301066 (E.T.: 11.03.2023)

Şenel, H. ve Güngör, B. (2009). Üniversite Öğrencilerinin Küresel Isınma Hakkındaki Bilgilerinin Ve Kavram Yanılgılarının Tespiti. *Education Sciences*, 4(4), 1207-1225. Retrieved from https://dergipark.org.tr/en/pub/nwsaedu/issue/19826/212386. (E.T.: 11.03.2023)

Tıraş, H. H. (2012). Sürdürülebilir Kalkınma ve Çevre: Teorik Bir İnceleme. *Kahramanmaraş Sütçü İmam Üniversitesi İktisadi ve İdari Bilimler Fakültesi Dergisi*, 2(2), 57-73.

Türkeş M. (2008). Küresel İklim Değişikliği Nedir? Temel Kavramlar, Nedenleri, Gözlenen ve Öngörülen Değişiklikler. *İklim Değişikliği ve Çevre,* 1, 26-37.

Uysal, Y. (2022). İklim Değişikliği ve Küresel Isınma İle Mücadelede Yerel Yönetimlerin Rolü: Tespitler ve öneriler. *Kesit Akademi Dergisi,* 8(30), 324-354.

Yakar, F. , Bakır, M. Y. ve Başdemir, H. (2017). Gaziosmanpaşa Üniversitesi Taşlıçiftlik Yerleşkesinde Bisikletli Ulaşım Altyapısı Oluşturulması. *Gaziosmanpaşa Bilimsel Araştırma Dergisi*, 6(3), 12-25. Retrieved from https://dergipark.org.tr/en/pub/gbad/issue/31228/335879. (E.T.: 11.03.2023)

Yarımçam, Ş. ve Parlak Biçer, Z. Ö. (2020). Kentsel Dönüşüm Sonucu Oluşan İnşaat Atıklarının Getirdiği Maliyetin Kayseri Küçükali Mahallesi'nde İncelenmesi. *Erciyes Üniversitesi Fen Bilimleri Enstitüsü Fen Bilimleri Dergisi,* 36(1), 102-118. Retrieved from https://dergipark.org.tr/en/pub/erciyesfen/issue/53935/423791. (E.T.: 13.03.2023)

Yılmaz, D. F. (2021). Tarihi Dokuya Yenileme Sürecinde Yeşil Çatılar: Edirne Kaleiçi Örneği, Yüksek Lisans Tezi, Trakya Üniversitesi Fen Bilimleri Enstitüsü, Edirne.

Yılmaz, O. K ve Toptaş, A. (2020). Sürdürülebilir Çevre Yönetiminde Ekolojik Turizmin Yeri ve Belediyelerin Bu Alandaki Çalışmaları Üzerine Bir Araştırma. *Çağdaş Yerel Yönetimler Dergisi*, 51-73.

Yılmaz, O. K. ve Toptaş, A. (2020). Sürdürülebilir Çevre Yönetiminde Ekolojik Turizmin Yeri ve Belediyelerin Bu Alandaki Çalışmaları Üzerine Bir Araştırma. *Çağdaş Yerel Yönetimler Dergisi*, 29(3), 51-73.

Yücel, N., Yücel, A., Gülter, E. ve Ak, M. (2012). Belediyelerde Hizmet Pazarlaması: Elazığ Belediyesi Örneği. *Niğde Üniversitesi İktisadi ve İdari Bilimler Fakültesi Dergisi*, 5(2), 150-164 Retrieved from https://dergipark.org.tr/en/pub/niguiibfd/issue/19751/211402. (E.T.: 12.03.2023)

Zeytin, M. ve Kırlıoğlu, H. (2014). Çevre Yönetim Sistemi ve Yerel Yönetimler. *Akademik Sosyal Araştırmalar Dergisi*, 2(5), 238-254.

Bildiriler

Çeçen, H. (2022). "The Implementation of the "Green City" Regulations of the European Union in Türkiye: Sample Case of the Metropolitan Municipality of Izmir. III. International Urban Research Congress (UKASS-2022), 21-22 Kasım 2022, Aksaray. 467-471

Yurday, İ., Yağcı, C. ve İşçan, F. (2022). Sürdürülebilir Kentler İçin Cbs İle Kentsel Tarım Uygulamaları. TMMOB 7. Coğrafi Bilgi Sistemleri Kongresi, 3-5 Ekim, Ankara

Tezler

Amirov, N. (2022). Sürdürülebilir Kampüs Tarımı: Hacettepe Üniversitesi Beytepe Yerleşkesi Örneği. Doktora Tezi, Hacettepe Üniversitesi Güzel Sanatlar Enstitüsü, Ankara.

Anıl, F. (2015). Kentsel Dönüşümü Bir Fırsat Kabul Ederek Binalarda Isı Yalıtımının Faydalarının Araştırılması. Yüksek Lisans Tezi. Sabahattin Zaim Üniversitesi Fen Bilimleri Enstitüsü. İstanbul.

Özkuzugüdenli, E. (2021). Çizgi Filmlerin Çevresel Farkındalık Açısından İncelenmesi (TRT çocuk örneği). Yüksek Lisans Tezi, Kocaeli Üniversitesi Sosyal Bilimler Enstitüsü, Kocaeli.

Şen, İ. (2021). Kent Ulaşımında Elektrikli Otobüslerin Çizelgelenmesi, Yüksek Lisans Tezi, Bursa Uludağ Üniversitesi Fen Bilimler Enstitüsü. Bursa

Toprak, G. E. (2022). Bir Metropolde Gıdanın Yolculuğu: Ankara örneği, Yüksek Lisans Tezi. Konya Teknik Üniversitesi Lisansüstü Eğitim Enstitüsü Şehir ve Bölge Planlama Anabilim Dalı, Konya.

Tuğaç, Ç. (2017) Türkiye İçin İklim Değişikliğine Dayanıklı Kentsel Planlama Modeli Önerisi: Eko-Kompakt Kentler. Doktora Tezi. Ankara Üniversitesi Sosyal Bilimler Enstitüsü. Ankara.

İnternet Kaynakları

URL-1: https://eu-mayors.ec.europa.eu/en/about (E.T.:10.03.2023).

URL-2: https://eu-mayors.ec.europa.eu/en/about/objectives-and-key-pillars (E.T.:10.03.2023).

URL-3: https://www.ebrdgreencities.com/green-cities/about/ (E.T.:10.03.2023).

URL-4: https://www.ebrdgreencities.com/green-cities/eligibility/ (E.T.:10.03.2023).

URL-5: https://www.ebrdgreencities.com/assets/Uploads/PDF/GCAP_2-1_Methodology_January2022.pdf (10.03.2023).

URL-6: İzmir Sürdürülebilir Enerji ve İklim Eylem Planı, http://skpo.izmir.bel.tr/Upload_Files/FckFiles/file/2020/WEB_SAYFASI_SECAP-Turkce.pdf. (E.T.:10.03.2023).

URL-7: https://www.ebrdgreencities.com/our-cities/cities/ (E.T.:10.03.2023).

KAYNAKÇA

Ager, A., Strang, A. (2008). "Understanding integration: A conceptual framework". *Journal of refugee studies,* 21 (2), 166-191.

Akıncı, B., Nergiz, A., Gedik, E. (2015). "Uyum süreci üzerine bir değerlendirme: Göç ve toplumsal kabul". *Göç araştırmaları dergisi,* 1 (2), 58-83.

Alba, R., Nee, V. (1997). "Rethinking assimilation theory for a new era of immigration". *International migration review,* 31 (4), 826-874.

Arslan, H. (2001). *16. yy. Osmanlı Toplumunda yönetim, nüfus, iskân, göç ve sürgün*. İstanbul: Kaknüs Yayınları.

Aydın, D., Şahin, N., Akay, B. (2017). "Göç olayının çocuk sağlığı üzerine etkileri". *İzmir Dr. Behçet Uz Çocuk Hast. Dergisi,* 7 (1), 8-14.

Bartram, D., Poros, M. V., Monforte, P. (2017). *Göç meselesinde temel kavramlar* (Çev.: I. Ağabeyoğlu Tuncay, 2. bs.). Ankara: Hece Yayınları ve Dergileri.

Bayraklı, C. (2007). *Dış göçün sosyo-ekonomik etkileri: Görece Göçmen Konutları'nda (İzmir) yaşayan Bulgaristan göçmenleri örneği.* (Yüksek Lisans Tezi). Aydın: Adnan Menderes Üniversitesi Sosyal Bilimler Enstitüsü

Brubaker, R. (2001). "The return of assimilation? Changing perspectives on immigration and its sequels in France, Germany, and the United States". *Ethnic and racial studies,* 24 (4), 531-548.

Castells, M. (2008). *Enformasyon Çağı: Ekonomi, Toplum ve Kültür, Birinci Cilt: Ağ Toplumunun Yükselişi* (Çev.: E. Kılıç). İstanbul: İstanbul Bilgi Üniversitesi Yayınları.

Castles, S., Korac, M., Vasta, E., Vertovec, S. (2002). *Integration: mapping the field, report of project at University of Oxford Centre for migration and policy research*. London: University of Oxford Centre for Migration and policy Research and Refugee Studies Centre.

Castles, S., Miller, M. J. (2008). *Göçler çağı: Modern dünyada uluslararası göç hareketleri* (Çev.: B. U. Bal ve İ. Akbulut). İstanbul: İstanbul Bilgi Üniversitesi.

Çakırer-Özservet, Y. (2016). "Uluslararası göç, yerel yönetimler ve toplumsal uyum". *TBB İller ve Belediyeler Dergisi,* 813, 48-57.

Daoudov, M. (2015). "Türkiye'de Yabancıların Uyumunda Yerel Yönetimlerin Rolü". Y. Bulut (Ed.), *Uluslararası Göç ve Mülteci Sorununun Çözümünde Kamu Yönetiminin Rolü* (1. bs., ss. 39-64) içinde. Kocaeli: Umuttepe Yayınları.

Dinç, C. (2011). "Avrupa kimliği: Çatışan perspektifler, güncel değerlendirmeler ve endişeler". *Gazi Akademik Bakış,* 5 (9), 31-58.

Dişbudak, C. (2004). "Uluslar Arası Göç ve Türkiye Ekonomisi". *Iktisat Isletme ve Finans,* 19 (217), 84-94.

Doğan, K. (2005). *Göçmen Kaçakçılığı Suçu*. Ankara: Seçkin Yayınları.

Eminoğlu, N. (2020). *Kültürlerarası şehirler: sosyal uyumun aracı olarak kültürlerarası iletişim*. Ankara: RESLOG.

Göktürk, A., Kaygalak, S. (1999). "Göç ve kentleşme". *Sosyal Hizmet Sempozyumu,* 1 (1), 111-147.

Grillo, R. D. (2005). *Backlash Against Diversity?: Identity and Cultural Politics in European Cities*. Oxford: Centre on Migration, Policy & Society.

İçduygu, A., Erder, S., Gençkaya, Ö. F. (2014). *Türkiye'nin Uluslararası Göç Politikaları 1923-2023: Ulus Devlet Oluşumundan Ulus Devlet Ötesi Dönüşümlere*. İstanbul: Koç Üniversitesi Koç Araştırmaları Merkezi.

Ihlamur Öner, S. G. (2012). "Küresel Bir Göç ve Mülteci Rejimine Doğru". S. G. Ihlamur Öner ve N. A. Ş. Öner (Eds.), *Küreselleşme Çağında Göç: Kavramlar, Tartışmalar* içinde. İstanbul: İletişim Yayınları.

IOM. (2020). *The World Migration Report 2020*. İsviçre: International Organization for Migration.

Karataş, A. (2019a). "Devlet Şekilleri ve Hükümet Sistemleri Türlerinin Ülkelerin Yönetişim Göstergeleri Bakımından Meydana Getirdiği Farklılıkların Belirlenmesi". *Amasya Üniversitesi Sosyal Bilimler Dergisi (ASOBİD),* 1 (6), 109-148.

Karataş, A. (2019b). "Post-New Public Management Paradigm And Its Effects On Public Administration". *International Social Mentality and Researcher Thinkers Journal,* 5 (26), 1796-1805.

Karataş, A. (2022a). "Global Migration Governance: An Analysis of Turkey on The Basis of Migration Governance Indicators". İ. Dursunoğlu (Ed.), *International Research in Social Human and Administrative Sciences X* içinde. Konya: Eğitim Yayınevi.

Karataş, A. (2022b). "A Security Case In The Context Of National And International Migration Policies: The Case Of Migrations From Afghanistan". *International Journal of Disciplines Economics & Administrative Sciences,* 8 (47), 768-775.

Karcıoğlu, F., Serçemeli, C. (2018). "Stratejik İnsan Kaynakları Yönetimi Açısından İş Hukukunun Önemi". *Uluslararası Sosyal Araştırmalar Dergisi,* 11 (60), 965-977.

Karpat, K. (2003). "Göçler ve Türkiye". *Diyalog Avrasya,* 10, 8-17.

Kaya, İ., Eren, E. Y. (2015). *Türkiye'deki Suriyelilerin hukuki durumu: Arada kalanların hakları ve yükümlülükleri*. Ankara: SETA Yayınları.

Kymlicka, W. (2012). *Multiculturalism: Success, failure, and the future*. Washington DC: Migration Policy Institute.

Leloup, F. (1996). "Migration, a complex phenomenon". *International Journal of Anthropology,* 11 (2), 101-115.

Lögün, A. (2020). "Foreign Direct Investments, Exports And Economic Growth: Panel ARDL and Causality Analysis for E7 Countries". *Journal of Academic Research in Economics (JARE),* 12 (1), 7-17.

Murat, E., Ersever, O. G. (2014). "Göç krizi ve göç krizine müdahale". *Kara Harp Okulu Bilim Dergisi,* 24 (1), 47-68.

Nakhoul, T. E. (2014). *Uluslararası işgücü göçü ve Türkiye.* (Uzmanlık Tezi). Ankara: Çalışma ve Sosyal Güvenlik Bakanlığı

Övgün, B. (2010). *Bürokrasiden Yönetişime Yönetim Biçiminin Değişmesi.* (Doktora Tezi). Ankara: Ankara Üniversitesi Sosyal Bilimler Enstitüsü

Penninx, R. (2009). *Decentralising integration policies*. London: Policy Network.

Penninx, R., Garces-Mascarenas, B. (2016). "The concept of integration as an analytical tool and as a policy concept". B. Garces-Mascarenas ve R. Penninx (Eds.), *Integration processes and policies in Europe: Contexts, levels and actors* (ss. 11-29) içinde. New York: Springer International Publishing.

Perruchoud, R., Redpath-Cross, J. (2013). *Göç Terimleri Sözlüğü* (Çev.: B. Çiçekli). İsviçre: Uluslararası Göç Örgütü.

Petersen, W. (1958). "A general typology of migration". *American sociological review,* 23 (3), 256-266.

Pries, L. (1999). *New transnational social spaces: international migration and transnational companies in the early twenty-first century*. Vermont: Routledge Publishing.

Rhodes, R. A. W. (1996). "The new governance: governing without government". *Political studies,* 44 (4), 652-667.

Şahin, B., Ateş, H. (2020). "Yönetişim ve İçi Boş (altılan) Devlet: Devletsiz Kamu Yönetimine Doğru". *Ankara Üniversitesi SBF Dergisi,* 75 (1), 235-257.

T.C. Anayasası. (1982). Türkiye Cumhuriyeti Anayasası. Erişim Tarihi 01.08.2022, https://www.mevzuat.gov.tr/mevzuatmetin/1.5.2709.pdf

Temurenk, M. S., Lögün, A. (2021). "BRICS Ülkelerinde Hisse Senetleri Fiyatları ve Döviz Kuru Arasındaki İlişki: Eşikli Eşbütünleşme ve Eşikli Granger Nedensellik". *Journal of International Social Research,* 14 (78), 488-497.

Touraine, M. (1997). *Altüst Olan Dünya* (Çev.: T. Ilgaz). Ankara: Ümit Yayıncılık.

Unutulmaz, K. O. (2012). "Gündemdeki Kavram: Göçmen Entegrasyonu–Avrupa'daki Gelişimi ve Britanya Örneği". S. G. Ihlamur Öner ve N. A. Şirin Öner (Eds.), *Küreselleşme Çağında Göç: Kavramlar, Tartışmalar* içinde. İstanbul: İletişim Yayınları.

Wabgou, M. (2016). "Governance of Migration in Senegal: The Role of Government in Formulating Migration Policies". A. Adepoju, T. V. Naerssen ve A. Zoomers (Eds.), *International Migration and National Development in Sub-Saharan Africa* (ss. 141-160) içinde. Nijmegen: Brill.

Yalçın, C. (2004). *Göç Sosyolojisi*. Ankara: Anı Yayıncılık.

Yalçındağ, S. (1991). "Türk yerel yönetimlerinde yeniden yapılanma". *Amme İdaresi Dergisi,* 24 (3), 123-152.

KAYNAKÇA

Akyay-Meriçboyu, Y. (2001). *Antikçağ'da Anadolu Takıları.* İstanbul: Akbank Yayınları.

Bauer, M. W. (2003). Classical content analysis: A review. İçinde M. W. Bauer & G. Gaskell (Editör), *Qualitative researching with text, image and sound* (s.131-151). London: Sage Publication.

Belli, O. (2010). *Urartu Takıları.* İstanbul: Türkiye Turing ve Otomobilciler Yayınları.

Berg, B. L ve Lune, H. (2015). *Sosyal Bilimlerde Nitel Araştırma Yöntemleri.* (çev. H. Aydın). İstanbul: Eğitim Kitabevi.

Curtis, J. (2005). Jewellery and Personal Ornaments. İçinde J. Curtis, N. Tallis (Editör), *Forgotten Empire the World of Ancient Persia* (s. 132-149). Londra: The British Museum Press.

Çilingiroğlu A. (1997). *Urartu Tarihi ve Sanatı*. İzmir: Yaşar Eğitim ve Kültür Vakfı Yayınları.

De Propris, L. (2013). Creative industries in the United Kingdom. İçinde L. Lazzeretti (Editör) *Creative Industries and Innovation in Europe* (s. 103-117). Londra: Routledge.

Doğan, A. (1995). *Osmanlıca Türkçe Sözlük*. Ankara: Akçağ Yayınları.

Ergürer, H. (2010). Urartu Kemerleri Üzerindeki İnsan Tasvirleri. *Atatürk Üniversitesi Sosyal Bilimler Enstitüsü Dergisi,* 14(2), 1-22.

Gibson, C. (2011). Cultural Economy: Achievements, Divergences, Future Prospect. *Geographical Research*, 50(3), 282-290.

Hartley, J. (2005). (der.) *Creative Industries*. Oxford: Blackwell.

Higgins, R. (1980). *Greek and Roman Jewellry*, Londra: Methuen.

Hogarth, D.G. (1908). *British Museum Excavations at Ephesus: The Archaic Artemisia.* Londra: British Museum.

Jackson, M. (2006). *Hellenistic Gold Eros Jewellery Technique, style and chronology.* İngiltere: BAR International Series.

Jotikasthira, C. ve Onputtha, S. (2018). Factors Associating with Purchasing Decision of Gems and Jewelry and Possible Implication of Online Marketing to Empowering Entreprenuer's Sale Performance. *International Journal of Applied Computer Technology and Information Systems*, 7(2), 47-55.

Köroğlu, G. (2010). Bizans'ta Kadın ve Kadın Takıları. *Osmanlı Bankası Arşiv ve Araştırma Merkezi*. 24(1), 1-15.

Kuşoğlu, M. Z. (2006). *Resimli Ansiklopedik Kuyumculuk ve Maden Terimleri Sözlüğü*. İstanbul: Ötüken Yayınları.

Marshall, F.H. (1911). *Catalogue of the Jewellery, Greek, Etruscan, and Roman of the Departments of Antiquities, British Museum*. Londra: Trustees of the British Museum.

Maxwell-Hyslop, K.R. (1971). *Western Asiatic Jewellery c. 3000-612 B.C.* Lo.ndra: Meuthen.

Muscarella W. (2007). *Friglerin Gizemli Uygarlığı.* İstanbul: Yapı Kredi Yayınları

Önder, M. (1998). *Antika ve Eski Eserler Kılavuzu*. Ankara: Kültür Yayınları.

Özgen, İ., J. Öztürk, M.J. Mellink, C.H. Greenewalt Jr., K. Akbıyıkoğlu & L.M. Kaye. (1996). *Heritage recovered: the Lydian treasure.* Ankara: Republic of Turkey, Ministry of Culture, General Directorate of Monuments and Museums.

Paine S. (2004). *Amulets: A World Of Secret Powers, Charms And Magic.* Londra: Thames and Hudson.

Paroda, E. (1948). *Corpus of Ancient Near Eastern Seals in North American Collections*. New York: PantheonBooks.

Potts, J., Cunningham, S., Hartley, J., Ormerod, P. (2008). Social Network Markets: A New Definition Of The Creative Industries. *Journal of Cultural Economics*, 32 (3), 167–85.

Scott, A., (2000). *The Cultural Economy Of Cities*. Londra: Sage Publications.

Strong, E. (1979). *Greek and Roman Gold and Silver Plates*. Londra: Methuen.

Trakosopoulou, E. (2004). Jewelry in Macedonia. İçinde *Alexander the Great: Treasures from an Epic Era of Hellenism* (s. 115-137). New York: Alexander S. Onassis Public Benefit Foundation.

Türe, A. (2002). *Anadolu Antik Takıları*. İstanbul: Goldaş Kültür Yayınları.

Türkoğlu, S. (2013). *Tarih Boyunca Anadolu'da Takı ve Kuyumculuk Kültürü*. İstanbul: İstanbul Kuyumcular Odası Yayınları.

İnternet Kaynakları

DCMS, Creative Industries Mapping Document (2001).

https://www.gov.uk/government/publications/creative-industries-mapping-documents-2001 (E.T.: 1.02.2023).

EU, The Work Plan for Culture 2011–2014: Policy Handbook on Cultural and Creative Industries, Working Group of EU Member States on Cultural and Creative Industries (2012). https://eur-lex.europa.eu/EN/legal-content/summary/work-plan-for-culture-2011-14.html (E.T.: 1.02.2023).

İMMİB, Mücevher İhracatçıları Birliği Raporları (2022). https://www.jtr.org.tr/tr/ihracat-ihracat-rakamlari-1.html (E.T.: 10.02.2023).

KEA European Affairs, Mapping of Cultural and Creative Industry Export and Internationalisation Strategies in EU Member States (2006). http://www.interarts.net/descargas/interarts2564.pdf. (E.T.:2.02.2023).

OECD, Territorial Reviews: Competitive Cities In The Global Economy (2006). https://www.oecd.org/cfe/regionaldevelopment/oecdterritorialreviewscompetitivecitiesintheglobaleconomy.htm. (E.T.: 2.02.2023).

Ticaret Bakanlığı, Mücevherat Sektör Raporu (2020).

https://ticaret.gov.tr/data/5b87000813b8761450e18d7b/M%C3%9CCEVHERAT%20SEKT%C3%96R%20RAPORU%202020.pdf (E.T.: 2.02.2023).

TİM, İhracat Rakamları (2022). https://tim.org.tr/tr/ihracat-rakamlari (E.T.: 17.02.2023).

UNCTAD, Creative Economy: A Feasible Development Option (2010).

https://unctad.org/system/files/official-document/ditctab20103_en.pdf (E.T.: 1.02.2023).

UNCTAD, Creative Economy Outlook 2022 (2020). https://unctad.org/system/files/official-document/ditctsce2022d1_en.pdf (E.T.: 17.02.2023).

UNESCO, Creative Industries (2018). https://en.unesco.org/creativity/global-report-2018 (E.T.: 1.02.2023).

WF, Staying Ahead: The Economic Performance of the UK's Creative Industries (2007). https://static.a-n.co.uk/wp-content/uploads/2013/11/4175593.pdf (E.T.:20.02.2023).

URL-1. https://www.kolayihracat.gov.tr/sektorler/mucevherat-ve-kiymetli-taslar

WIPO, Guide on Surveying the Economic Contribution of the Creative Industries (2015). https://www.wipo.int/edocs/pubdocs/en/copyright/893/wipo_pub_893.pdf

Kaynakça

Adams, R.J. (1981). *A Theory of Employer Attitudes and Behaviour Towards Trade Unions in Western Europe and North America*. Canada: McMaster University Faculty of Business, Research and Working Paper Series No. 175.

Başbuğ, A. (2012). *Toplu İş İlişkileri ve Hukuk*. Ankara: Şeker-İş Yayınları.

Billett, S. (2011). *Vocational Education: Purposes, Traditions and Prospects***.** Springer.

Canbolat, T. (2012). 6356 Sayılı Sendikalar ve Toplu İş Sözleşmesi Kanununun Getirdiği Yenilikler, *Toprak İşveren Dergisi*, 0(96), 8-18.

Canbolat, T. (2013). *6356 Sayılı Kanuna Göre Toplu İş Sözleşmesinin Düzeyi ve Türleri.* İstanbul: Beta Yayınları.

Canbolat, T. (2014). 6356 Sayılı Kanunda Öngörülen Çerçeve Sözleşmenin Hukuki Niteliği. *Marmara Üniversitesi Hukuk Fakültesi Hukuk Araştırmaları Dergisi*, 20(1), 523-542.

Clause, S., Zagelmeyer, S. ve Kohaut, S. (2006). Collective Bargaining Structure and its Determinants: An Empirical Analysis with British and German Establishment Data. *European Journal of Industrial Relations*, 12(2), 165-188.

Cordova, E. (1982). Collective Bargaining. İçinde R. Blanpain (Editör), *Comparative Labor Law and Industrial Relations* (220-242). Kluwer: Springer.

Demir, M. (2018). Çok Düzeyli Toplu Pazarlık ve Türkiye'de Uygulanabilirliği. Ankara: Türk Metal Sendikası Araştırma ve Eğitim Merkezi Yayınları.

Dereli, T. (2019). Uluslararası Çalışma Örgütü'nün (ILO'nun) Türkiye'de Endüstri İlişkilerinin Gelişmesine Etkileri (Uluslararası Sendika Özgürlüğü Normları Açısından Eleştirel Bir Yaklaşım). *Sosyal Siyaset Konferansları Dergisi*, 77, 21-58.

Ekin, N. (1979). *Endüstri İlişkileri*. İstanbul: İ.Ü. İktisat Fakültesi Yayınları.

Ersöz, B. (2012). *Bir Cumhuriyet Çocuğunun Yaşam Öyküsü*. İstanbul: Ofis Yayın Matbaa.

Eyrenci, Ö. (2013). 6356 Sayılı Kanunda Toplu İş Sözleşmesi Türleri. *Dokuz Eylül Üniversitesi Hukuk Fakültesi Dergisi*, 15(Özel S.), 119-146.

Falanagan, R.J. (2008). The Changing Structure of Collective Bargaining. İçinde P. Blayton, N. Bacon, J. Fiorito ve E. Heery (Editör), *Industrial Relations* (406- 419). London: SAGE.

Gernigon, B., Odero, A. ve Guido, H. (2000). ILO Principles Concerning Collective Bargining. *International Labour Review*, 139(1), 33-55.

Gladstone, A. (1984). Employers Associations in Comparative Perspective: Functions and Activities. İçinde J.P. Windmuller and A. Gladstone (Editör), *Employers Associations and Industrial Relation* (s. 24-43). Oxford: Clarendon Press.

Görmüş, A. (2012). Toplu Pazarlık Düzeyleri. *Balkan Sosyal Bilimler Dergisi*, 1(2), 1-11.

Hekimler, A. (2013). Türkiye'de Toplu Sözleşme Sistemi. İçinde A. Hekimler (Editör), *Karşılaştırmalı Bir Perspektif ile Avrupa Birliği Üyesi Ülkelerde ve Türkiye'de Toplu Sözleşme Sistemleri Mevzuat ve Uygulamalar* (s. 345-393). İstanbul: Legal Yayıncılık.

Hekimler, B.U. (2019). Türkiye'de Kamu Sektöründe Yeni Bir Endüstri İlişkileri Sistemine Geçişin Habercisi: Kamu Kesimi Toplu İş Sözleşmesi Çerçeve Anlaşma Protokolleri. *Çalışma ve Toplum*, 1(61), 903-916.

ILO. (2015). *Collective Bargaining: A Policy Guide*, Turin.

Işıklı, A. (2005). *İş Hukuku*. Ankara: İmaj Yayınevi.

Kağnıcıoğlu, D. (2014). *Toplu Pazarlık: Teori ve Uygulama*. Ankara: Nobel.

Kandemir, M. (2013). Toplu İş Sözleşmesinin Uygulanma Alanı. *Çalışma ve Toplum*, 1(39), 167-214.

Katz, H.C. (1993). The Decentralization of Collective Bargaining: A Literature Review and Comparative Analysis. *Industrial and Labor Relations Review*, 47(1), 3-22.

Katz, H.C., Kuruvilla, S. ve Turner, L. (1993). *Trade Unions and Collective Bargaining*, Working Papers, The World Bank.

Kaya, P.A. (2001). 2000'li Yıllarda Türkiye'nin ILO Serüvenine Kısa Bir Bakış. *Çimento İşveren Dergisi*, 15(4), 14-21.

Kaya, P.A. (2013). Uluslararası Normlar Bağlamında Sendikalar ve Toplu İş Sözleşmesi Kanunu'nun Değerlendirilmesi. *Sosyal Haklar Uluslararası Sempozyumu V Bildiriler Kitabı*. İstanbul: Petrol-İş Yayını.

Koray, M. (1992). *Endüstri İlişkileri*. İstanbul: Basisen Eğitim ve Kültür Yayınları.

Koray, M. (1996). *Endüstri İlişkileri*. İzmir: Doğruluk Matbaacılık.

Kudatgobilik, T. (2017). *Koç'ta Üç Nesil: Sanayi Barışına Adanmış Bir Hayat Hikâyesi*. 3. Baskı. İstanbul: Yapı Kredi Yayınları.

Kutal, M. (2012). Toplu İş Hukukunda Yeni Bir Düzenleme (31. 01. 2012 Tarihli Kanun Tasarısı). *Sicil İş Hukuku Dergisi,* 0(25), 159-177.

Kutal, (2013). Türk Toplu Pazarlık Sisteminde Yeni Bir Düzenleme (6356 Sayılı Yasa). İçinde *Sendikacılık Akademisi Ders Notları 3* (311-326). Ankara: Türk-İş Yayınları.

Mahiroğulları, A. (2000). Türkiye'de Toplu Pazarlık Düzeninin Gelişme Aşamaları ve Temel Özellikleri. İçinde *Prof. Dr. Nusret Ekin'e Armağan* (s. 689-728). Ankara: Türk Ağır Sanayii Ve Hizmet Sektörü Kamu İşverenleri Sendikası Yayını.

Önsal, N. (2012). Yeni Bir Kavram/Kurum: Çerçeve Sözleşme. *Türk Metal Dergisi*, 0(152), 44-46.

Önsal, N. (2013). *6356 Sayılı Sendikalar ve Toplu İş Sözleşmesi Kanunu Üzerine Notlar*. Ankara: Türk Metal Yayını.

Özveri, M. (2012). *Sendikal Haklar: 63356 Sayılı Sendikalar ve Toplu İş Sözleşmesi Yasası*. İstanbul: Birleşik Metal-İş Yayınları.

Sarıoğlu, H.İ. (2000). Sanayileşmiş Ülkelerde Toplu Pazarlık Düzeyi ve Kapsam Üzerine. *Sosyal Siyaset Konferansları Dergisi*, (43-44), 95-104.

Sayın, A.K. (2012). Toplu İş İlişkileri Kanun Tasarısı'nın Getirdikleri. *Sicil İş Hukuku Dergisi*, 0(26), 67-77.

Subaşı, İ. (2014). 6356 Sayılı Sendikalar ve Toplu İş Sözleşmesi Kanunu'na Göre Toplu İş Sözleşmesi. *Marmara Üniversitesi Hukuk Fakültesi Hukuk Araştırmaları Dergisi*, 20(1), 595-654.

Sur, M. (2013). Uluslararası Normlar ve 6356 Sayılı Kanunun Toplu İş Sözleşmeleri ve Grev Hakkındaki Hükümler. *Dokuz Eylül Üniversitesi Hukuk Fakültesi Dergisi,* 15 (Özel S), 255-278.

Şafak, C. (2008). Türkiye'de Grup Toplu Pazarlığı. *Çalışma ve Toplum*, 1(19), 39-105.

Şafak, C. (2010). Türkiye'de İki Düzeyli Toplu Pazarlık Arayışı: Dokumacılık İşkolu Örneği (1066-1980). *Çalışma ve Toplum*, 1(26), 133-168.

Talas, C. (1979). *Sosyal Ekonomi*. Ankara: S Yayınları.

Tekin, B. (2021). Sosyal Güvenlik Kurumu İstatistikleri Çerçevesinde İş Kazaları Ve Meslek Hastalıkları. *Mühendis ve Makine Güncel*, (53), 23-28.

Tokol, A. (2001). Çokuluslu Şirketler ve Endüstri İlişkilerine Etkileri, *İş, Güç Endüstri İlişkileri ve İnsan Kaynakları Dergisi*, 3(2).

Tokol, A. (2011). Endüstri İlişkileri ve Yeni Gelişmeler. Bursa: Dora Basım.

Traxler, F. (1994). Collective Bargaining: Levels and Coverage. *OECD Employment Outlook 1994* (167-191). Paris: OECD.

Turan, G. (2000). Toplu Pazarlığın Değişen Yapısı ve Pazarlık Yapısını Belirleyen Faktörler: Türkiye Üzerine Bir Değerlendirme. Kamu-İş, 5(2), 49-58.

Windmuller, J.P. (1987). *Collective Bargaining in Industrialised Market Economies: A Reappraisal*. Geneva: ILO Publications.

Yelek, M.S. (2020). Endüstri İlişkilerinde İşveren Örgütlerinin Yeri: MESS Örneği. Doktora Tezi. İstanbul: İstanbul Üniversitesi.

Yorğun, S. (2023). Sendikaların Toplu Pazarlık Yetkisi ve Kamu Toplu İş Sözleşmeleri Çerçeve Anlaşma Protokolü'nün Hukuki Boyutu. *Çalışma ve Toplum*, 1(76), 97-120.

KAYNAKÇA

Bitterman, M. E. (2006). Classical Conditioning Since Pavlov. *Review Of General Psychology*, *10*(4), 365-376.

Cihangiroğlu, N.,TEKE A., Uzuntarla, Y., & Uğrak, U. (2015). Narsist Kişilik Eğilimleri ile Kurumsal Bağlılık Düzeyleri Arasındaki İlişkinin Analizi. *Journal of Management and Economics Research*, *13*(1), 1-18.

Coşkun, A. (2004). Skinner ile Tolman Kuramlarının Karşılaştırılması Ve Bu Kuramlar Doğrultusunda Kurulan Bir Okul. *Behaviorism*, *30*(3).

Freud, S. (1951). A Letter From Freud. *The American Journal Of Psychiatry*.

Herbert JD, Forman EM (2011) *Acceptance And Mindfulness İn Cognitive Behavior Therapy: Understanding And Applying The New Therapies*. Hoboken, NJ, Wiley

Pehlivan, H. (2014). Bilişsel Davranışçı Yaklaşım Temelli Psiko-Eğitim Programının Anneler Üzerindeki Etkililiğinin İncelenmesi. *Ege Eğitim Dergisi*, *15*(1), 338-357.

Sungur, M. Z. (2000). Bilişsel Davranışçı Yaklaşımlar ve Sosyal Fobi. *Klinik Psikiyatri Dergisi*, *3*(2), 27-32.

Staats, Arthur W.; Staats, Carolyn K. (1963). *Complex Human Behavior: A Systematic Extension Of Learning Principles.* New York, New York: Holt, Rinehart & Winston.

Tunç, S. (2016). Kadın Çalışanların Cam Tavan Engelleri ile Algılanan Örgütsel Adalet Arasındaki İlişki: Eskişehir Bankacılık Sektöründe Bir Uygulama. Yüksek Lisans Tezi. Eskişehir: Eskişehir Osmangazi Üniversitesi.

Türkçapar, Ü. (2012). Beden Eğitimi Öğretmenlerinin Farklı Değişkenler Açısından İş Doyumu Düzeylerinin İncelenmesi. *Gazi Üniversitesi Gazi Eğitim Fakültesi Dergisi*, *32*(2), 331-346.

Türkçapar, M. H., & Sargın, A. E. (2012). Bilişsel Davranışçı Psikoterapiler: Tarihçe ve Gelişim. *Bilişsel Davranışçı Psikoterapi ve Araştırmalar Dergisi*, *1*(1), 7-14.

KAYNAKÇA

Acimovic, J., & Goentzel, J. (2016). Models and metrics to assess humanitarian response capacity. *Journal of Operations Management, 45*, 11-29.

AFAD. (2022). *AFAD ve Tarihçesi*. Nisan 16, 2022 tarihinde https://www.afad.gov.tr/afad-hakkinda adresinden alındı

Akhtar, P., Marr, N., & Garnevska, E. (2012). Coordination in humanitarian relief chains: chain coordinators. *Journal of Humanitarian Logistics and Supply Chain Management, 2*(1), 85-103.

Apte, A., Gonçalves, P., & Yoho, K. (2016). Capabilities and competencies in humanitarian operations. *Journal of Humanitarian Logistics and Supply Chain Management, 6*(2), 240-258. doi:10.1108/JHLSCM-04-2015-0020

Balcik, B. (2017). Site selection and vehicle routing for post-disaster rapid needs assessment. *Transportation Research Part E, 101*, 30-58.

Balcik, B., Beamon, B. M., Krejci, C. C., Muramatsu, K. M., & Ramirez, M. (2010). Coordination in humanitarian relief chains: Practices, challenges and opportunities. *Int. J. Production Economics, 126*, 22-34.

Balcik, B., Bozkir, C. D., & Kundakcioglu, O. E. (2016). A literature review on inventory management in humanitarian supply chains. *Surveys in Operations Research and Management Science, 21*, 101-116.

Bealt, J., & Mansouri, S. A. (2018). From disaster to development: a systematic review of community-driven humanitarian logistics. *Disasters, 42*(1), 124-148.

Boonmee, C., Arimura, M., & Asada, T. (2017). Facility location optimization model for emergency humanitarian logistics. *International Journal of Disaster Risk Reduction, 24*, 485-498.

Bozorgi-Amiri, A., Jabalameli, M. S., & Al-e-Hashem, S. M. (2013). A multi-objective robust stochastic programming model for disaster relief logistics under uncertainty. *OR Spectrum, 35*(4), 905-933.

Campbell, A. M., & Jones, P. C. (2011). Prepositioning supplies in preparation for disasters. *European Journal of Operational Research, 209*, 156-165.

Chakravarty, A. K. (2014). Humanitarian relief chain: Rapid response under uncertainty. *Int. J. Production Economics, 151*, 146-157.

Chandes, J., & Paché, G. (2010). Investigating humanitarian logistics issues: from operations management to strategic action. *Journal of Manufacturing Technology Management , 21*(3), 320-340.

Charles, A., Lauras, M., Van Wassenhove, L. N., & Dupont, L. (2016). Designing an efficient humanitarian supply network. *Journal of Operations Management, 47-48*, 58-70.

Cozzolino, A. (2012). *Humanitarian Logistics: Cross-Sector Cooperation in Disaster Relief Management.* Springer.

Cozzolino, A., Rossi, S., & Conforti, A. (2012). Agile and lean principles in the humanitarian supply chain: The case of the United Nations World Food Programme. *Journal of Humanitarian Logistics and Supply Chain Management, 2*(1), 16-33.

Diedrichs, D. R., Phelps, K., & Isihara, P. A. (2016). Quantifying communication effects in disaster response logistics: A multiple network system dynamics model. *Journal of Humanitarian Logistics and Supply Chain Management, 6*(1), 24-45.

Dufour, É., Laporte, G., Paquette, J., & Rancourt, M.–È. (2018). Logistics service network design for humanitarian response in East Africa. *Omega, 74*, 1-14.

Duran, S., Ergun, Ö., Keskinocak, P., & Swann, J. L. (2013). Humanitarian Logistics: Advanced Purchasing and Pre-Positioning of Relief Items. J. H. Bookbinder içinde, *Handbook of Global Logistics: Transportation in International Supply Chains* (s. 447-462). New York: Springer.

Duran, S., Gutierrez, M. A., & Keskinocak, P. (2011). Pre-Positioning of emergency items for CARE International. *Interfaces, 41*(3), 223–237.

Elçi, Ö., & Noyan, N. (2018). A chance-constrained two-stage stochastic programming model for humanitarian relief network design. *Transportation Research Part B, 108*, 55-83.

Ferrer, J. M., Martín-Campo, F. J., Ortuño, M. T., Pedraza-Martínez, A. J., Tirado, G., & Vitoriano, B. (2018). Multi-criteria optimization for last mile distribution of disaster relief aid: Test cases and applications. *European Journal of Operational Research, 269*, 501-515.

Galindo, G., & Batta, R. (2013). Prepositioning of supplies in preparation for a hurricane under potential destruction of prepositioned supplies. *Socio-Economic Planning Sciences, 47*, 20-37.

Goldschmidt, K. H., & Kumar, S. (2016). Humanitarian operations and crisis/disaster management: A retrospective review of the literature and framework for development. *International Journal of Disaster Risk Reduction, 20*, 1-13.

Gralla, E., & Goentzel, J. (2018). Humanitarian transportation planning: Evaluation of practice-based heuristics and recommendations for improvement. *European Journal of Operational Research, 269*, 436-450.

Gutjahr, W. J., & Fischer, S. (2018). Equity and deprivation costs in humanitarian logistics. *European Journal of Operational Research, 270*, 185-192.

Hu, S.-L., Han, C.-F., & Meng, L.-P. (2017). Stochastic optimization for joint decision making of inventory and procurement in humanitarian relief. *Computers & Industrial Engineering, 111*, 39-49.

Huang, M., Smilowitz, K. R., & Balcik, B. (2013). A continuous approximation approach for assessment routing in disaster relief. *Transportation Research Part B, 50*, 20-41.

Iakovou, E., Vlachos, D., Keramydas, C., & Partsch, D. (2014). Dual sourcing for mitigating humanitarian supply chain disruptions. *Journal of Humanitarian Logistics and Supply Chain Management, 4*(2), 245-264.

Iizuka, A. (2018). The nature and characteristics of Japanese NGOs in international disaster response. *Disaster Prevention and Management: An International Journal, 27*(3), 306-320.

Jia, H., Ordonez, F., & Dessouky, M. M. (2007). Solution approaches for facility location of medical supplies for large-scale emergencies. *Computers & Industrial Engineering, 52*, 257-276.

Kaynak, R., & Tuğer, A. T. (2014). Coordination and collaboration functions of disaster coordination centers for humanitarian logistics. *Procedia - Social and Behavioral Sciences, 109*, 432-437.

Kirac, E., & Milburn, A. B. (2018). A general framework for assessing the value of social data for disaster response logistics planning. *European Journal of Operational Research, 269*, 486-500.

Kopinak, J. K. (2013, Mart 10). Humanitarian aid: Are effectiveness and sustainability impossible dreams? *The Journal of Humanitarian Assistance*. https://sites.tufts.edu/jha/archives/1935 adresinden alındı

Kovacs, G., & Spens, K. (2009). Identifying challenges in humanitarian logistics. *International Journal of Physical Distribution & Logistics Management, 39*(6), 506-528.

Kunz, N., Reiner, G., & Gold, S. (2014). Investing in disaster management capabilities versus pre-positioning inventory: A new approach to disaster preparedness. *Int. J. Production Economics, 157*, 261-272.

Li, B., Hernandez, I., Milburn, A. B., & Ramirez-Marquez, J. E. (2018). Integrating uncertain user-generated demand data when locating facilities for disaster response commodity distribution. *Socio-Economic Planning Sciences, 62*, 84-103.

Martínez-Rojas, M., Pardo-Ferreira, M. d., & Rubio-Romero, J. C. (2018). Twitter as a tool for the management and analysis of emergency situations: A systematic literature review. *International Journal of Information Management, 43*, 196-208.

Moreno, A., Alem, D., & Ferreira, D. (2016). Heuristic approaches for the multiperiod location-transportation problem with reuse of vehicles in emergency logistics. *Computers & Operations Research, 69*, 79-96.

Moshtari, M., & Gonçalves, P. (2017). Factors influencing interorganizational collaboration within a disaster relief context. *Voluntas, 28*, 1673–1694.

Nelan, M. M., Wachtendorf, T., & Penta, S. (2018). Agility in disaster relief: a social construction. *Risk, Hazards & Crisis in Public Policy, 9*(2), 132-150.

Overstreet, R. E., Hall, D., Hanna, J. B., & Rainer Jr, R. K. (2011). Research in humanitarian logistics. *Journal of Humanitarian Logistics and Supply Chain Management, 1*(2), 114-131.

Paul, J. A., & MacDonald, L. (2016). Location and capacity allocations decisions to mitigate the impacts of unexpected disasters. *European Journal of Operational Research, 251*, 252-263.

Policy Department, Directorate-General for External Policies. (2012). *Linking relief, rehabilitation and development: Towards more effective aid.* European Union.

Raju, E., & Becker, P. (2013). Multi-organisational coordination for disaster recovery: The story of post-tsunami Tamil Nadu, India. *International Journal of Disaster Risk Reduction, 4*, 82-91.

Ramsden, G. P. (2014). *Managing the Humanitarian Supply Chain - a Collaborative Approach?* University of Lincoln.

Rawls, C. G., & Turnquist, M. A. (2010). Pre-positioning of emergency supplies for disaster response. *Transportation Research Part B, 44*, 521-534.

Rawls, C. G., & Turnquist, M. A. (2012). Disaster management is the sequence of operations that seek to a natural disaster. *Socio-Economic Planning Sciences, 46*, 46-54.

Roh, S. (2012). *The pre-positioning of humanitarian aid: The warehouse location problem.* Cardiff: Cardiff University Cardiff Business School.

Salman, F. S., & Yücel, E. (2015). Emergency facility location under random network damage: Insights from the Istanbul case. *Computers & Operations Research, 62*, 266-281.

Shariff, S. R., Moin, N. H., & Omar, M. (2012). Location allocation modeling for healthcare facility planning in Malaysia. *Computers & Industrial Engineering, 62*, 1000-1010.

Sheu, J.-B. (2010). Dynamic relief-demand management for emergency logistics operations under large-scale disasters. *Transportation Research Part E, 46*, 1-17.

Taskin, S., & Lodree Jr., E. J. (2010). Inventory decisions for emergency supplies based on hurricane count predictions. *Int. J. Production Economics, 126*, 66-75.

Vahdani, B., Veysmoradi, D., Noori, F., & Mansour, F. (2018). Two-stage multi-objective location-routing-inventory model for humanitarian logistics network design under uncertainty. *International Journal of Disaster Risk Reduction, 27*, 290-306.

Vaillancourt, A. (2016). A theoretical framework for consolidation in humanitarian logistics. *Journal of Humanitarian Logistics and Supply Chain Management, 6*(1), 2-23.

Van Wassenhove, L. N., & Pedraza Martinez, A. J. (2012). Using OR to adapt supply chain management best practices to humanitarian logistics. *Intl. Trans. in Op. Res, 19*, 307-322.

Widener, D. V., Mazzuchi, T. A., & Sarkani, S. (2018). Simplifying humanitarian assistance/disaster relief analytic models using activity-based intelligence: Syrian refugee crisis as a case study. *Disaster Prevention and Management, 27*(1), 60-73.

Yi, W., & Kumar, A. (2007). Ant colony optimization for disaster relief operations. *Transportation Research Part E, 43*, 660-672.

KAYNAKÇA

Akten, M. (2013). Possibility to employ AHP as a multi-criteria decision making method in landscape planning initiatives. In *Advances In Landscape Architecture*, 87-104.

Arslan, M., & Çunkaş, M. (2012). Performance evaluation of sugar plants by fuzzy technique for order performance by similarity to ideal solution (TOPSIS). *Cybernetics and Systems*, *43*(7), 529-548.

Balkuvar, I. (2015*). Çok kriterli karar verme yöntemlerinden AHP ve VIKOR ile tablet seçimi.* Yüksek Lisans Tezi, İstanbul Üniversitesi, İstanbul.

Chen, S. J., & Hwang, C. L. (1992). Fuzzy multiple attribute decision making methods. In Fuzzy Multiple Attribute Decision Making (289-486). Berlin: Springer.

Daghouri, A., Mansouri, K., & Qbadou, M. (2018). Information System Evaluation based on Multi-Criteria Decision Making: A Comparison of Two Sectors. *International Journal of Advanced Computer Science and Applications (IJACSA)*, *6*(9), 291-297.

Deng, H., Yeh, C. H., & Willis, R. J. (2000). Inter-company comparison using modified TOPSIS with objective weights. *Computers & Operations Research*, *27*(10), 963-973.

Hwang, C. L., & Yoon, K. (1981). Methods for multiple attribute decision making. In *Multiple attribute decision making* (pp. 58-191). New York: Springer - Verlag.

Kahraman, C., Cebi, S., Onar, S. C., Oztaysi, B., Tolga, A. C., & Sari, I. U. (Eds.). (2019). *Intelligent and fuzzy techniques in big data analytics and decision making: proceedings of the INFUS 2019 Conference* (1029). İstanbul: Springer.

Mahapatara, S. S., Sharma, S. K., & Parappagoudar, M. B. (2013). A novel multi-criteria decision making approach for selection of reverse manufacturing alternative. *International Journal of Services and Operations Management*, *15*(2), 176-195.

Olson, D. L. (2004). Comparison of weights in TOPSIS models. *Mathematical and Computer Modelling*, *40*(7-8), 721-727.

Saaty, T. L. (1994). How to make a decision: the analytic hierarchy process. *Interfaces*, *24*(6), 19-43.

Shao, M., Han, Z., Sun, J., Xiao, C., Zhang, S., & Zhao, Y. (2020). A review of multi-criteria decision making applications for renewable energy site selection. *Renewable Energy*, *157*, 377-403.

Triantaphyllou, E., & Lin, C. T. (1996). Development and evaluation of five fuzzy multiattribute decision-making methods. *International Journal of Approximate Reasoning*, *14*(4), 281-310.

Tzeng, G. H., & Huang, J. J. (2011). *Multiple attribute decision making: methods and applications*. New York: CRC press.

Wang, G., Huang, S. H., & Dismukes, J. P. (2004). Product-driven supply chain selection using integrated multi-criteria decision-making methodology. *International Journal of Production Economics*, *91*(1), 1-15.

Wang, J., Fan, K., Su, Y., Liang, S., & Wang, W. (2008). Air combat effectiveness assessment of military aircraft using a fuzzy AHP and TOPSIS methodology. In *2008 Asia Simulation Conference-7th International Conference on System Simulation and Scientific Computing* (pp. 655-662). IEEE.

Zeleny, M. (2011). Multiple criteria decision making (MCDM): From paradigm lost to paradigm regained? *Journal of Multi-Criteria Decision Analysis*, *18*(1-2), 77-89.

Bozkurt, R. (1995). Hizmet endüstrilerinde kalite. *Verimlilik Dergisi*, *2*.

Dalgıç, A. (2013). *Hizmet sektöründe hizmet kalitesinin ölçümü ve hizmet kalitesini etkileyen faktörler: Antalya'da hizmet kalitesi ölçümüne yönelik bir uygulama* (Master's thesis, Adnan Menderes Üniversitesi, Sosyal Bilimler Enstitüsü).

Bütün, H. (2009). Hizmet işletmelerinde kalitenin önemi ve servqual tekniği. *Kocaeli Üniversitesi Sosyal Bilimler Enstitüsü Dergisi*.

Bulgan, U., & Gürdal, G. (2005). Hizmet kalitesi ölçülebilir mi?.

Sevimli, S. (2006). *Hizmet sektöründe kalite ve hizmet kalitesi ölçümü üzerine bir uygulama* (Doctoral dissertation, DEÜ Sosyal Bilimleri Enstitüsü).

Zeithaml, V. A., Parasuraman, A., Berry, L. L., & Berry, L. L. (1990). *Delivering quality service: Balancing customer perceptions and expectations*. Simon and Schuster.

KAYNAKÇA

Ağı Günerhan, S. Erdem, Ü. ve Günerhan, H. (2010). *Çevre ve enerji açısından Yavaş Şehir Hareketinin gelişimi*, http://www.mmo.org.tr/resimler/dosya_ekler/92ea5eb97cbf51f_ek.pdf?dergi=1045, (Erişim Tarihi: 30.01.2023).

Ak, D. (2017). Yavaş Kent (Cittaslow) Hareketi ve Türkiye örnekleri üzerine bir değerlendirme. *Journal of International Social Research. 10*(52), 884-903.

Ak Çetin, D. ve Akpınar, O. (2021). Seferihisar'da konut fiyatlarını etkileyen faktörlerin Hedonik Model ile belirlenmesi araştırması. *İzmir İktisat Dergisi, 36*(1), 43-59.

Aydoğan, S. (2015). *Sürdürülebilir mimarlıkta sakin şehir (cittaslow) yaklaşımı.* (Yayınlanmamış Yüksek Lisans Tezi). İstanbul Teknik Üniversitesi.

Cittaslow (2022). Download Cittaslow List, https://www.cittaslow.org/sites/default/files/content/page/files/246/cittaslow_list_november_2022.pdf, (Erişim Tarihi: 11.02.2023).

Cittaslow (2023a). *International Network of Cities Where Living Is Good*, https://www.cittaslow.org/, (Erişim Tarihi: 14.02.2023).

Cittaslow (2023b). *Turkish National Network*, https://www.cittaslow.org/network/turkish-national-network, (Erişim Tarihi: 14.02.2023).

Cittaslow Türkiye (2023a). *Üyelik Süreci ve Kriterler*, https://cittaslowturkiye.org/tr/uyelik-sureci-ve-kriterler/, (Erişim Tarihi: 14.02.2023).

Cittaslow Türkiye (2023b). *Cittaslow Felsefesi*, https://cittaslowturkiye.org/tr/cittaslow-hareketi/, (Erişim Tarihi: 14.02.2023).

Cittaslow Türkiye (2023c). *Cittaslow Metropol Kontrol Listesi*, https://cittaslowturkiye.org/tr/metropol/, (Erişim Tarihi: 14.02.2023).

Cittaslowmetropolizmir.org (2023). https://www.cittaslowmetropolizmir.org/, (Erişim Tarihi: 14.02.2023).

Çolak, E. C. (2018). *Sürdürülebilir kentleşme kapsamında sakin şehir uygulaması: Yalvaç örneği*. (Yayınlanmamış Yüksek Lisans Tezi). Süleyman Demirel Üniversitesi.

Coşar, Y. (2013). *Yavaş şehir (Cittaslow) olgusunun turist davranışları ve yerel halkın kentsel yaşam kalitesi algısına etkileri* (Yayınlanmamış Doktora Tezi). Dokuz Eylül Üniversitesi.

Doğru Veri (2023). *Türkiye'nin sakin şehirleri*, https://dogruveri.com/turkiyenin-sakin-sehirleri/, (Erişim Tarihi: 14.02.2023).

Eker, B. (2012). *Sakin Şehirler Sakin Hayat*, http://www.habitat.org.tr/sakin-sehirler/383-sakin-sehirler-citta-slow.html, (Erişim Tarihi: 16.02.2023).

Fondazioneslowfood (2023). *Earth Markets*, https://www.fondazioneslowfood.com/en/what-we-do/earth-markets/#, (Erişim Tarihi: 15.02.2023).

Genç, K. (2021). Turizm ve sakin şehir paradoksu: Seferihisar örneği. *Tourism and Recreation. 3*(2), 150-157.

Göçebeler, M. F. (2021). *Sürdürülebilir kalkınma çerçevesinde Cittaslow'un değerlendirilmesi: Halfeti örneği* (Yayınlanmamış Yüksek Lisans Tezi). Gaziantep Üniversitesi.

Gündüz, C. (2017). *Yerel kalkınmacılıkta Cittaslow modeli: Neoliberal kentleşme politikalarına yeni bir alternatifsizlik mi*? Tahire Erman ve Serpil Özaloğlu (Ed.), Bir varmış bir yokmuş: Toplumsal bellek, mekân ve kimlik üzerine araştırmalar içinde (s.255-266). İstanbul: Koç Üniversitesi Yayınları.

Hekimci, F. (2015). Sürdürülebilir yerel kalkınma ve Yavaş Şehirler. *Verimlilik Dergisi*, (4), 77-112.

Heitmann, S., Robinson, P. ve Povey, G. (2011). Slow food, slow cities and slow tourism. In P. Robinson, S. Heitmann ve P.U.C. Dieke (Eds.). *Research Themes for Tourism* (114-128). CAB International.

Hürriyet Gazetesi (2007). *Sefertası 'fast food'a karşı*, 29 Aralık 2007, https://www.hurriyet.com.tr/ege/sefertasi-fast-food-a-karsi-7937963, (Erişim Tarihi: 10.01.2023).

Kartal, G. (2019). Sürdürülebilir kalkınma anlayışına farklı bir bakış: Cittaslow "Yavaş Şehir" hareketi ve sürdürülebilir kalkınma. *KMÜ Sosyal ve Ekonomik Araştırmalar Dergisi*, 21(36), 9-18.

Keskin, E. B. (2012). Sürdürülebilir kent kavramına farklı bir bakış: yavaş şehirler (Cittaslow). *Paradoks Ekonomi Sosyoloji ve Politika Dergisi, 8*(1), 81-99.

Lowry, L.L. ve Lee, M. (2011). *CittaSlow, Slow cities, Slow food: Searching for a model for the development of slow tourism*. Travel&Tourism Research Association, 42nd Annual Conference Proceedings, June 19-21, London, Ontario, Canada.

Mayer, H. ve Knox, P. L. (2006). Slow cities: Sustainable places in a fast world. *Journal of Urban Affairs. 28*(4),321-334. https://doi.org/10.1111/j.1467-9906.2006.00298.x.

Mayer, H. ve Knox, P. L. (2010). Small-Town Sustainability: Prospects in the Second Modernity. *European Planning Studies*, 18(10), 1545-1565.

Nilsson J.H., Svärd A.C., Widarsson A. ve Wirell, T. (2011). Cittáslow Eco-Gastronomic Heritage as a Tool for Destination Development. *Current Issues in Tourism*, 14(4), 373-386.

Onaran, D. C. (2013). *Yavaş şehirlerde kentsel kimlik*. (Yayınlanmamış Yüksek Lisans Tezi). Mimar Sinan Güzel Sanatlar Üniversitesi.

Özer Tekin, N. B. (2021). Hızlanan dünyaya bir alternatif olarak Seferihisar Sakin Şehir örneği. *İdeal Kent.12*(34),1503-1530.

Özmen, A. ve Can, M. C. (2018). Cittaslow Hareketi'ne eleştirel bir bakış, *Planlama*, 28(2): 91-101

Öztürk, A., İpek, F. ve Kayacan, B. (2023). Cittaslow (sakin şehir) yaklaşımının sürdürülebilir yerel kalkınmaya etkisi: Şavşat örneği. *Manas Sosyal Araştırmalar Dergisi*, 12(1), 187-208. doi:10.33206/mjss.1143649.

Parkins W. ve Craig, G. (2006). *Slow living*, Londra: Bloomsbury Academic.

Peker-Say, N., Türel, H. S., Güney, M. E., Baykan, M. N., Küçükerbaş, E. V., Yücel, M., Ökten, S. Ö. ve Aysu, A. (2015). *İzmir-Seferihisar'da sakinşehir (cittaslow) kıstaslarına uygun alan kullanım önerilerinin geliştirilmesi ve bu kapsamda farklı ulaşım seçeneklerin değerlendirilmesi* (Proje No. ÇAYDAG 112Y010). TÜBİTAK, https://app.trdizin.gov.tr/proje/TVRVeU16SXk/izmir-seferihisar-da-sakin-sehir-cittaslow-kistaslarina-uygun-alan-kullanim-onerilerinin-gelistirilmesi-ve-bu-kapsamda-farkli-ulasim-seceneklerinin-degerlendirilmesi, (Erişim Tarihi: 14.01.2023).

Pekin, A. (2021). *Sürdürülebilir bir kalkınma modeli olarak Türkiye'de "sakin şehir (Cittaslow/slow city) hareketi" üzerine bir analiz* (Yayınlanmamış Yüksek Lisans Tezi). Gümüşhane Üniversitesi.

Petrini C. ve Padovani, G. (2011). *Slow Food Devrimi*, Çev. Çağrı Ekiz), İstanbul: Sinek Sakız Yayınevi.

Petrini, C., Bogliotti, C., Rava, R. ve Scaffidi, C. (2012). The central role of food, Congress Paper 2012-2016, https://www.slowfood.com/filemanager/official_docs/SFCONGRESS2012__Central_role_of_food.pdf, (Erişim Tarihi: 12.02.2023).

Pietrykowski, B. (2004). You are what you eat: The social economy ofthe slow food movement. *Review of Socıal Economy*. *62*(3),307-321.

Pink, S. (2008). Sense and sustainability: The case of the Slow City movement. *Local Environment*, 13(2), 95-106.

Ritzer, G. (2011). *Toplumun McDonaldlaştırılması*, Çev. Şen Süer Kaya, İstanbul: Ayrıntı Yayınları.

RUR, (2012). *Cittaslow dall'Italia al Mondo*, La Rete Internazionale delle Città del Buon Vivere. Milano: Franco Angeli.

Savaş Yavuzçehre, P., ve Donat, O. (2016). Sakin kent hareketinin Türkiye'deki gelişimi üzerine bir değerlendirme. *Uluslararası Sosyal Araştırmalar Dergisi*. *9*(42),1480-1488.

Slow Food International, (2023a). Our structure, https://www.slowfood.com/about-us/our-structure/, (Erişim Tarihi: 22.01.2023).

Slow Food International, (2023b). Our philosophy, https://www.slowfood.com/about-us/our-philosophy/, (Erişim Tarihi: 22.01.2023).

Sungur, Z. (2013). Türkiye'nin sakin şehirlerindeki kadın girişimciliğine sosyolojik bir bakış (Bildiri Sunumu). International Conference on Eurasian Economies. 641-648.

Şahinkaya, S. (2010). Bir yerel kalkınma modeli: Cittaslow ve Seferihisar üzerine değerlendirmeler, https://silo.tips/download/i-cittaslow-nedir-dr-serdar-ahinkaya, (Erişim Tarihi: 17.02.23).

UCB -Uluslararası Cittaslow Birliği-, (2017). *Cittaslow International Charter*. Orvieto (İtalya).

Üstündağlı, E.,Baybars, M. ve Güzeloğlu, E. B. (2015). Coolaborative sustainability: analyzing economic and social outcomes in the context of cittaslow. *Business and Economic Researc Journal, 6*,(1),125-144.

Yalçın, A. ve Yalçın, S. (2013). Sürdürülebilir yerel kalkınma için Cittaslow hareketi bir model olabilir mi?. *Sosyal ve Beşeri Bilimler Dergisi, 5*(1), 32-41.

KAYNAKLAR

Cumhurbaşkanlığı Devlet Arşivleri Başkanlığı Osmanlı Arşivi (BOA),

BOA. Y..MTV. 214/8, Tarih 01/M/1319.

BOA. Y..PRK.EŞA. 37/90, Tarih 29 /Z/1318.

BOA. HR.TO. 357/9, Tarih 07/1900(Miladi)

BOA. DH.MKT. 2414/63

BOA.DH.MKT. 2409/100, 1318 C. 6.

BOA. DH.MKT. 2452/101, 28 /L/ 1318(Hicri)

BOA. Y.PRK.UM. 52/63, Tarih 4/ Ş/1318.

Süreli Yayınlar ve Kronikler

Hak, *Cülûs*, 31 Ağustos 1900.

İkdam, *Şuunat 25nci Sene-i Cülusiye-yi Heyet-i Murahhasa*, 31 Ağustos 1900 (5 Cemaziyelevvel 1318)

İkdam, *Şuûnât Yirmibeşinci Sene-i Culusiye*, 30 Ağustos 1900 (4 Cemaziyelevvel 1318).

İkdam, *Kamus-i Türki*, 29 Ağustos 1900(3 Cemaziyelevvel 1318).

İkdam, *Kamus-i Türki Müellifi Ş. Sami*, 22 Eylül 1900 (27 Cemaziyelevvel 1318).

İkdam, *Şuunat,25nci Sene-i Cülusiye-yi Heyet-i Murahhasa*, 31 Ağustos 1900 (5 Cemaziyelevvel 1318).

İkdam, *İhtar*, 31 Ağustos 1900 (5 Cemaziyelevvel 1318).

İkdam, *Tebligat-ı Resmiye*, 31 Ağustos 1900 (5 Cemaziyelevvel sene 1318).

İkdam, *Devlet-i Aliyye-i Osmaniye'nin Altıyüzüncü Sene-i Devriyye-i İstiklâli*, 23 Eylül 1900 (27 Cemaziyelevvel 1318)

Servet, *İstiklâl-i Osmani*, 22 Eylül 1900 (27 Cemaziyelevvel 1318).

Servet, *İstiklâl-i Osmani Yedinci Asır*, 26 Eylül 1900 (1 Cemaziyelahir 1318).

Servet, *Keza*, 9 Eylül 1900 (14 Cemaziyelevvel 1318).

Servet, *Mâide-i Seniyye-i Hazret-i Hilafetpenahi*, 3 Eylül 1900 (8 Cemaziyelevvel 1318).

Servet, *Avrupa Matbuatı*, 8 Eylül 1900 (13 Cemaziyelevvel 1318).

Servet, "*Salât-ü Cum'a Resmî Âlisi"*, 8 Eylül 1900 (13 Cemaziyelevvel 1318).

Servet, *Cülus-ı Hümayun-u Yirmibeşinci Sene-i Devriyesi*, 9 Eylül 1900 (14 Cemaziyelevvel 1318).

Servet, *Cülus-ı Hazret-i Meyâmin-i me'nus Hazret-i Hilafetpenahi Yirmibeşinci Sene-i Devriye-i Mesude*, 31 Ağustos 1900 (5 Cemaziyelevvel 1318).

Servet, *Cülûs-u Meyamen-i* Me*'nus-ı Hilafetpenâhi Efendimizin Yirmibeşinci Sene-i Devriyye-i Kudsiyesi,* 27 Eylül 1900 (2 Cemaziyelahir 1318).

Servet, *Cülus-ı Hilafetpenahi Efendimizin Yirmibeşinci Sene-i Devriyyesi*, 12 Eylül 1900(17 Cemaziyelevvel 1318).

Servet, *Cülus-ı Hümayun-u Yirmibeşinci Sene-i Devriyesi*, 9 Eylül 1900 (14 Cemaziyelevvel 1318).

Servet, *İhtar-ı Mahsusa*, 8 Eylül 1900 (13 Cemaziyelevvel 1318).

Servet, *Tevcihât*, 26 Eylül 1900 (1 Cemaziyelahir 1318).

Servet, *Avrupa Matbuatı*, 8 Eylül 1900 (13 Cemaziyelevvel 1318).

Servet, *Şehrayini Meserret karin tafsilatı*, 8 Eylül 1900(13 Cemaziyelevvel 1318).

Servet, *Diyarbekir Vilayetinden*, 10 Eylül 1900 (15 Cemaziyelevvel 1318).

Servet, *Diyarbekir Vilayetinden* , 11 Eylül 1900 (16 Cemaziyelevvel 1318).

Servet, *Şefkat*, , 9 Eylül 1900 (14 Cemaziyelevvel 1318).

Servet, *Madalya*, 9 Eylül 1900 (14 Cemaziyelevvel 1318).

Servet, *Arz-ı şükrân-ı azîm*, 1 Eylül 1900 (6 Cemaziyelevvel 1318).

Servet, *Yirmibeşinci sene-i devriye-i mesude*, 16 Ağustos 1900(20 Rebiülahir 1318).

Tercüman-ı Hakikat, *Yirmibeşinci Sene-i Devriyesi Müessesat-ı Hayriyye*, 1 Eylül 1900(6 Cemaziyelevvel 1318).

Tercüman-ı Hakikat, *Tebliğat-ı resmiyye*, 31 Ağustos 1900 (5 Cemaziyelevvel 1318).

Tercüman-ı Hakikat, *Yirmibeşinci Sene-i Devriye-i Cülus Meyamen-i Menus Hazret-i Padişahi*, 30 Ağustos 1900(4 Cemaziyelevvel 1318).

Tercüman-ı Hakikat, *Tevcihât-ı resmiyye*, 31 Ağustos 1900 (5 Cemaziyelevvel 1318).

Tetkik Eserler

Ayyıldız, Nigar, *II. Abdülhamid Dönemi Saray Merasimleri*, Doğu Kütüphanesi, İstanbul, 2008.

Ahmet Lütfi Efendi, *Vak'anüvîs Ahmed Lûtfî Efendi Tarihi*, Haz. Ahmed Hazerfen, C.IV-V, İstanbul 1999, s.885-886.

Barton, James L., *Daybreak of Turkey*, Boston The Pilgrim Press, NY Chicago, 1908

Devellioğlu, Ferit, *Osmanlıca-Türkçe Ansiklopedik Lûgat*, Aydın Kitabevi, Ankara 2002.

Karateke, Hakan T., *Padişahım Çok Yaşa! Osmanlı Devletinin Son Yüzyılında Merasimler*, Kitap Yayınevi, İstanbul 2012.

Ortaylı, İlber, *Osmanlı Barışı*, Da Yayıncılık, İstanbul, 2004.

Osmanoğlu, Ayşe, *Babam Sultan Abdülhamid Hatıralarım*, Selis Kitaplar, İstanbul 2008.

Osmanoğlu, Şadiye, *Babam Abdülhamid Saray ve Sürgün Yılları*, Timaş, 3. Baskı, İstanbul, 2012.

Özger, Yunus, *Osmanlı Hanedanında Doğum Günü Törenleri*, İdeal Kültür Yayıncılık, İstanbul, 2022.

Sami, Şemseddin, *Kamus-ı Türki* (Latin Harfleriyle) Hazırlayanlar: Yrd. Doç. Dr. Raşit Gündoğdu, Yrd. Doç. Dr. Niyazi Adıgüzel, Ebul Faruk Önal, İdeal Yay., İstanbul , 2012.

Şehzade Ali Vasıb Efendi, *Bir Şehzadenin Hatıratı Vatan ve Menfada Gördüklerim ve İşittiklerim*, Haz. Osman Selahaddin Osmanoğlu, YKY, İstanbul, 2004.

Uzunçarşılı, İsmail Hakkı, *Osmanlı Devletinin Sara*y Teşkilatı, TTK Yayınevi, Ankara, 1988.

DİJİTAL ÇAĞDA İLETİŞİM: İMKÂN VE SINIRLILIKLAR

Editörler:
Dr. İsmail Karakulle, Dr. Ali Çakır

EĞİTİM
yayınevi

DİJİTAL ÇAĞDA İLETİŞİM: İMKÂN VE SINIRLILIKLAR
Editörler: Dr. İsmail Karakulle, Dr. Ali Çakır

Genel Yayın Yönetmeni: Yusuf Ziya Aydoğan (yza@egitimyayinevi.com)
Genel Yayın Koordinatörü: Yusuf Yavuz (yusufyavuz@egitimyayinevi.com)
Sayfa Tasarımı: Eğitim Yayınevi Grafik Birimi
Kapak Tasarımı: Eğitim Yayınevi Grafik Birimi

T.C. Kültür ve Turizm Bakanlığı
Yayıncı Sertifika No: 47830

ISBN: 978-625-6408-77-7
1. Baskı, Mart 2023

Baskı Cilt
Uzun Dijital Matbaacılık
İstanbul Cad. İstanbul Çarşısı No: 48/48 - 49 İskitler 06070 / Ankara
Matbaa Sertifika No: 47865

Kütüphane Kimlik Kartı

DİJİTAL ÇAĞDA İLETİŞİM: İMKÂN VE SINIRLILIKLAR
Editörler: Dr. İsmail Karakulle, Dr. Ali Çakır
204 s., 165x240 mm
Kaynakça var, dizin yok.
ISBN: 978-625-6408-77-7

Çalışmaların içeriklerine ilişkin yasal sorumluluk tamamen eserlerin yazarlarına aittir.

Copyright © Bu kitabın Türkiye'deki her türlü yayın hakkı Eğitim Yayınevi'ne aittir. Bütün hakları saklıdır. Kitabın tamamı veya bir kısmı 5846 sayılı yasanın hükümlerine göre kitabı yayımlayan firmanın ve yazarlarının önceden izni olmadan elektronik/mekanik yolla, fotokopi yoluyla ya da herhangi bir kayıt sistemi ile çoğaltılamaz, yayımlanamaz.

EĞİTİM
yayınevi

Yayınevi Türkiye Ofis: İstanbul: Eğitim Yayınevi Tic. Ltd. Şti., Atakent mah. Yasemen sok. No: 4/B, Ümraniye, İstanbul, Türkiye

Konya: Eğitim Yayınevi Tic. Ltd. Şti., Fevzi Çakmak Mah. 10721 Sok. B Blok, No: 16/B, Safakent, Karatay, Konya, Türkiye
+90 332 351 92 85, +90 533 151 50 42, 0 332 502 50 42
bilgi@egitimyayinevi.com

Yayınevi Amerika Ofis: New York: Egitim Publishing Group, Inc.
P.O. Box 768/Armonk, New York, 10504-0768, United States of America
americaoffice@egitimyayinevi.com

Lojistik ve Sevkiyat Merkezi: Kitapmatik Lojistik ve Sevkiyat Merkezi, Fevzi Çakmak Mah. 10721 Sok. B Blok, No: 16/B, Safakent, Karatay, Konya, Türkiye
sevkiyat@egitimyayinevi.com

Kitabevi Şubesi: Eğitim Kitabevi, Şükran mah. Rampalı 121, Meram, Konya, Türkiye
+90 332 499 90 00
bilgi@egitimkitabevi.com

İnternet Satış: www.kitapmatik.com.tr
+90 537 512 43 00
bilgi@kitapmatik.com.tr

ilk okuyan siz olun
kitapmatik
internetteki kitapçınız

Kaynakça

A Brief History of the Internet. 2022 tarihinde University System of Georgia: https://www.usg.edu/galileo/skills/unit07/internet07_02.phtml (15.01.2023).

A. Mejias, U., & Couldry, N. (2019). Datafication. *Internet Policy Review, 8*(4), 1-10. doi:10.14763/2019.4.1428

Aonso, C. (2018). *Why You Keep Getting Ads For Things You've Talked About But Haven't Searched Up Online.* Narcity Media: https://www.narcity.com/why-you-keep-getting-ads-for-things-youve-talked-about-but-havent-searched-up-online (15.01.2023).

Arvidsson, A., & Colleoni, E. (2012). Value in Informational Capitalism and on the Internet. *The Information Society, 28*(3), 135-150. doi:https://doi.org/10.1080/01972243.2012.669449

Balbi, G., Ribeiro, N., Schafer, V., & Schwarzenegger, C. (2021). Digging into Digital Roots. Towards a Conceptual Media and Communication History. G. Balbi, N. Ribeiro, V. Schafer, C. Schwarzenegger, G. Balbi, N. Ribeiro, V. Schafer, & C. Schwarzenegger (Dü) içinde, *Historicizing Media and Communication Concepts of the Digital Age* (s. 1-18). Boston: Walter de Gruyter.

Baran, P. (1964). On Distributed Communications Networks. *IEEE transactions on Communications Systems, 12*(1), 1-9. doi:10.1109/TCOM.1964.1088883

Bell, D. (2004). Post-Industrial Society. T. I. Reader, R. Blom, E. Karvonen, H. Melin, K. Nordenstreng, E. Puoskari, & F. Webster (Dü). içinde Londra: Routledge.

Bendiek, A., & Neyer, J. (2020). Europas Digitale Souveränität. Bedingungen und Herausforderungen Internationaler Politischer Handlungsfähigkeit. M. Oswald, & I. Borucki (Dü) içinde, *Demokratietheorie im Zeitalter der Frühdigitalisierung* (s. 103–125). Wiesbaden: Springer VS.

Berg, S., & Hofmann, J. (2021). Digital Democracy. .*Internet Policy Review, 10*(4), 1-23. doi:https://doi.org/10.14763/2021.4.1612

Betancourt, M. (2015). *The Critique of Digital Capitalism: An Analysis of the Political Economy of Digital Culture and Technology.* Brooklyn: Punctum Books.

Bobbio, N. (1989). *Democracy and Dictatorship: The Nature and Limits of State Power.* Minneapolis: University of Minnesota Press.

Bodó, B., Klara Brekke, J., & Hoepman, J.-H. (2021). Decentralisation: A Multidisciplinary Perspective. *Internet Policy Review, 10*(2), 1-21. doi:https://doi.org/10.14763/2021.2.1563

Bondy, A., & Murty, U. (2008). *Graph Theory.* New York: Springer.

Bruns, A. (2019). Filter Bubble. *Internet Policy Review, 8*(4), 1-14. doi:10.14763/2019.4.1426

Bucher, T. (2018). *If... Then. Algorithmic Power and Politics.* Oxford: Oxford University Press.

Castells, M. (2004). *The Network Society: A Cross-cultural Perspective A Cross-cultural Perspective.* Northampton: Edward Elgar Publishing.

Cawley, C. (2022). *Does Your Phone Listen to You for Ads? Or Is It Just Coincidence?* Make Use Of: https://www.makeuseof.com/tag/your-smartphone-listening-or-coincidence/ (15.01.2023).

Curran, J. (2012). Rethinking the Internet. J. Curran, N. Fenton, & D. Freedman (Dü) içinde, *InMisunderstanding the Internet* (s. 3-33). New York: Routledge.

Dean, J. (2005). Communicative Capitalism: Circulation and the Foreclosure of Politics. *Cultural Politics, 1*(1), 51–74.

Dencik, L., & Sanchez-Monedero, J. (2022). Data Justice. *Internet Policy Review, 11*(1), 1-16. doi:https://doi.org/10.14763/2022.1.1615

Dolata, U. (2019). Privatization, Curation, Commodification. *Österreich Z Soziol, 44*, 181–197. doi:https://doi.org/10.1007/s11614-019-00353-4

Dulong de Rosnay, M., & Stalder, F. (2020). Digital Commons. *Internet Policy Review, 9*(4), 1-22. doi:https://doi.org/10.14763/2020.4.1530

Foley, D. (2013). Rethinking Financial Capitalism and the "Information" Economy. *Review of Radical Political Economics, 45*(3), 257–268. doi:https://doi.org/10.1177/0486613413487154

Fuchs, C. (2022). *Digital Capitalism Media, Communication and Society.* New York: Routledge.

Fuchs, C. (2023). *Digital Democracy and the Digital Public Sphere Media, Communication and Society.* New York: Routledge.

Fuchs, C. (New York). *Digital Ethics Media, Communication and Society.* 2023: Routledge.

Gerlitz, C., & Helmond, A. (2013). The like Economy: Social Buttons and the Data-intensive Web. *New media & society, 15*(8), 1348–1365.

Graham, J. (2019). *Is Facebook listening to me? Why those ads appear after you talk about things.* Phys: https://phys.org/news/2019-06-facebook-ads.html (15.01.2023).

Graham, J. (2019). *Is Facebook listening to me? Why those ads appear after you talk about things.* USA TODAY: https://www.usatoday.com/story/tech/talkingtech/2019/06/27/does-facebook-listen-to-your-conversations/1478468001/ (15.01.2023).

Katzenbach, C., & Ulbricht, L. (2019). Algorithmic Governance. *Internet Policy Review, 8*(4), 1-18. doi:10.14763/2019.4.1424

Keach, S. (2021). *Seeing Facebook ads for something you've talked about? Be very worried.* The Sun: https://www.thesun.co.uk/tech/16606144/facebook-ads-spoken-conversation-talked-listening-spying/ (15.01.2023).

Kergel, D., & Heidkamp-Kergel, B. (2020). Digital Transformation of Communication and Learning - A Heuristic Overview. D. Kergel, B. Heidkamp-Kergel, R. C. Arnett, & S. Mancino (Dü) içinde, *Communication and Learning in an Age of Digital Transformation* (s. 39-54). Oxon: Routledge.

Kergel, D., Heidkamp-Kergel, B., C. Arnett, R., & Mancino, S. (Dü). (2020). *Communication and Learning in an Age of Digital Transformation.* Oxon: Routledge.

Larsson, S., & Heintz, F. (2020). Transparency in Artificial Intelligence. *INTERNET POLICY REVIEW, 9*(2), 1-16. doi:10.14763/2020.2.1469

Lyon, D. (2007). *Surveillance studies: An overview.* Cambridge: Polity Press.

Lyon, D. (2022). Surveillance. *Internet Policy Review, 11*(4), 1-19. doi:10.14763/2022.4.1673

Matarese, J. (2022). *Is your phone listening and targeting you with ads?* Denver7: https://www.denver7.com/money/consumer/dont-waste-your-money/is-your-phone-listening-and-targeting-you-with-ads (15.01.2023).

Matzner, T., & Ochs, C. (2019). Privacy. *Internet Policy Review, 8*(4), 1-14.

Microsoft's Biggest Hits And Flops. (2015). 2022 tarihinde Forbes: https://www.forbes.com/pictures/fmdk45egijf/hit-ms-dos-1981/?sh=4aac98d75797 (15.01.2023).

Mireille, H. (2020). Smart technologies. *Internet Policy Review, 9*(4), 1-16.

Moore, K. (2019). *Is my phone listening to me? We tested it, this is what happened.* WWL-TV: https://www.wwltv.com/article/news/investigations/katie-moore/when-we-talk-our-phones-are-listening-how-else-could-this-happen/289-04f2c434-4ca3-49a5-abff-b9d86f21f19d (15.01.2023).

Morozov, E. (2011). *The Net Delusion: How not to Liberate the World.* London: Allen Lane.

Nieborg, D., & Helmond, A. (2019). The Political Economy of Facebook's Platformization in the Mobile Ecosystem: Facebook Messenger as a Platform Instance. *Media, Culture and Society, 40*(2), 1-23. doi:10.1177/0163443718818384

Ochs, C. (2017). Rechnende Räume. Zur informationellen Transformation räumlicher Privatheiten [Spaces that compute. On the informational transformation of spatial private spheres]. A. Henkel, H. Laux, & F. Anicker (Dü) içinde, *Zeitschrift für Theoretische Soziologie: Sonderband 4. Raum und Zeit: Soziologische Beobachtungen zur gesellschaftlichen Raumzeit* (s. 188–211). Weinheim: Beltz.

O'Neil, C. (2016). *Weapons of Math Destruction. How Big Data Increases Inequality and Threatens Democracy.* London: Allen Lane.

Ouellet, M. (2019). Capital as Power: Facebook and the Symbolic. É. George (Dü.) içinde, *Digitalization of Society and Socio-political Issues 1: Digital, Communication and Culture* (s. 83-94). Hoboken: John Wiley & Sons, Inc.

Pariser, E. (2011). *The Filter Bubble: What the Internet is Hiding From You.* New York: The Penguin Press.

Pettit, H. (2021). *Ingenious test can prove if Facebook secretly listens to your conversations.* New York Post: https://nypost.com/2021/11/23/test-can-prove-if-facebook-secretly-listens-to-your-conversations/ (15.01.2023).

Pfeiffer, S. (2021). *Digitalisierung als Distributivkraft: Über das Neue am digitalen.* Bielefeld: Transcript.

Poell, T., Nieborg, D., & Van Dijck, J. (2019). Platformisation. *Internet Policy Review, 8*(4), 1-13. doi:10.14763/2019.4.1425

Pohle, J., & Thiel, T. (2020). Digital sovereignty. *Internet Policy Review*, 1-19.

Ribeiro, N. (2015). The Discourse on New Media: Between Utopia and Disruption. S. Kinnebrock, C. Schwarzenegger, & T. Birkner (Dü) içinde, *Theorien des Medienwandels* (s. 211–230). Köln: Herbert von Halem Verlag.

Rössler, B. (2005). *The Value of Privacy.* Cambridge: Polity Press.

Schiller, D. (1999). *Digital Capitalism: Networking the Global Market System.* Cambridge, Massachusetts, London: The MIT Press.

Seidl, T. (2021). Ideas, Politics, and Technological Change. Essays on the Comparative Political Economy of Digital Capitalism. *Yayımlanmış Doktora Tezi*. Floransa: European University Institute.

Sunstein, C. (2007). *Republic.com 2.0.* New Jersey: Princeton University Press.

Taylor, L. (2017). What is data justice? The case for connecting digital rights and freedoms globally. *Big Data & Society, 4*(2), 1-14. doi:https://doi.org/10.1177/2053951717736335

Temir, E. (2021). POWER, OPPOSITION AND SOCIAL MEDIA IN RUSSIA. *Gümüşhane Üniversitesi İletişim Fakültesi Elektronik Dergisi, 9*(1), 470-501.

Veale, M., & Brown, I. (2020). Cybersecurity. *Internet Policy Review, 9*(4), 1-22. doi:10.14763/2020.4.1533

Walmsley, J. (2021). Artificial Intelligence and the Value of Transparency. *AI & SOCIETY*, 585–595. doi:https://doi.org/10.1007/s00146-020-01066-z

Walsh, T. (2017). The Singularity May Never Be Near. *AI Magazine, 38*(3), 58-62. doi:https://doi.org/10.1609/aimag.v38i3.2702

Warren, S., & Brandeis, L. (1890). The Right to Privacy. *Harvard Law Review, 4*(5), 193–220.

Why We See Digital Ads After Talking About Something. (2021). McNutt & Partners: https://www.mcnuttpartners.com/why-we-see-digital-ads-after-talking-about-something/ (15.01.2023).

Yeung, K. (2018). Algorithmic Regulation: A Critical Interrogation. *Regulation & Governance, 12*(4), 505-523. doi:https://doi.org/10.1111/rego.12158

Zuboff, S. (2015). Big other: Surveillance Capitalism and the Prospects of an Information Civilization. *Journal of Information Technology, 30*(1), 75–89. doi:https://doi.org/10.1057/jit.2015.5

Zuboff, S. (2019). *The Age of Surveillance Capitalism.* New York: Public Affairs.

Zuboff, S. (2019). *The Age of Surveillance Capitalism: The Fight for a Human Future at the New Frontier of Power.* New York: PublicAffairs Books.

Пикетти, Т. (2015). *КАПИТАЛ в XXI веке.* Москва: Ад Маргинем Пресс.

Сафронов, Э. (2020). Перспективы развития цифрового капитализма: социально>философский анализ. *Знание. Понимание. Умение*(4), 72-83.

Kaynakça

Ahmed, S. & Jia, L. (2014). Online Public Opinion: Transforming Agenda Setting and Shaping the Public Sphere in China, *Online Journal of Communication and Media Technologies*, 4(4), 118.

Aliefendioğlu, Y. (2005). Temsili Demokrasinin "Seçim" Ayağı, *TBB Dergisi*, No 60, ss. 71-96.

Amat, F., Boix, C., Muñoz, J. & Rodon, T. (2017). From Political Mobilization to Electoral Participation: Turnout in Barcelona in the 1930s, URL: http://www.ub.edu/iperg/wp-content/uploads/2017/02/political-mobilization-electoral_identified.pdf.

Amundsen, I. (2007). Donor Support to Political Parties: Status and Principles. R 2007: 6, CMI Reports, This series can be ordered from Chr. Michelsen Institute.

Anspac, N. M. (2017). The New Personal Influence: How Our Facebook Friends Influence the News We Read. *Political Communication*, 34(4), 590-606.

Armağan, S. (1967). Türkiye'de Parlamento Seçimleri, *İstanbul Üniversitesi Hukuk Fakültesi Mecmuası*, 33(3-4), 45-100.

Babac, M. B., & Podobnik, V. (2018). What social media activities reveal about election results? The use of Facebook during the 2015 general election campaign in Croatia. Information Technology & People, 31(2), 327-347.

Berelson, B. (1952). Democratic Theory and Public Opinion, *Public Opinion Quarterly*, Fall 1952, pp. 313-330.

Blais, A. (1999). Criteria For Assessing Electoral Systems. Presented to the Advisory Committee of Registered Political Parties Elections Canada Ottawa, Ontario April 23, 1999.

Bossetta, M. (2018). The Digital Architectures of Social Media: Comparing Political Campaigning on Facebook, Twitter, Instagram, and Snapchat in the 2016 U.S. Election, *Journalism & Mass Communication Quarterly.*

Bowler S. & Farrell D. M. (1992). The Study of Election Campaigning. In: Bowler S., Farrell D.M. (eds) *Electoral Strategies and Political Marketing*. Contemporary Political Studies, Palgrave Macmillan, London.

Brady, H. E., Johnston, R. & Sides, J. (2016). The Study of Political Campaigns. In *Capturing Campaign Effects*, ed. Brady, Henry E. & Johnston, Richard. Ann Arbor, MI: University of Michigan Press, 1-26.

Bruns, A., & Highfield, T. (2013). Political networks on Twitter: Tweeting the Queensland state election. Information, Communication & Society, 16(5), 667-691.

Burko, V. (2021). How to manage public opinion: theoretical and applied tasks of the sociology of public opinion, SHS Web of Conferences 116, 00027 (2021), ICSR 2021.

Doğu Öztürk, İ. & Zeybek, B. (2020). Siyasal İletişim Kampanya Aracı Olarak Video İçerik Paylaşım Ağı YouTube: 23 Haziran 2019 İstanbul Yerel Seçimi Üzerine Bir Değerlendirme, *Türkiye İletişim Araştırmaları Dergisi*, Sayı 35 ss. 92-114.

Chester, J., & Montgomery, K. C. (2017). The role of digital marketing in political campaigns. *Internet Policy Review*, 6(4), 1-20.

Çeçen, A. F. & Çeçen, F. (2022). Koronavirüs Bağlamında Yanlış Bilginin Yayılımının Engellenmesi Açısından Youtube Politikalarının İncelenmesi. *Selçuk İletişim*, 15 (1), 142-174.

Eyram Amenyeawu, B. (2021). Social Media and Political Campaign Communication in Ghana, Capstone Project: Research Thesis, Clark University, Master's Papers, URL: https://commons.clarku.edu/cgi/viewcontent.cgi?article=1078&context=sps_masters_papers

Fields, B. (2005). School Discipline Coverage in Australian Newspapers: Impact on Public Perceptions, Educational Decisions and Policy, Paper presented at the Australian Association for Research in Education Conference, Parramatta, Australia, URL: https://core.ac.uk/download/pdf/11039769.pdf

Gao Y., Hua, H. & Luo, J. (2021). Analyzing public opinion on COVID-19 through different perspectives and stages, APSIPA Trans Signal Inf Process, 2021 Mar 17;10:e8.

Ginsberg, B. (1982). POLLING AND THE TRANSFORMATION OF PUBLIC OPINION, Paper prepared for delivery at the 1982 Annual Meeting of the American Political Science Association, The Denver Hilton Hotel, September 2-5, 1982, URL: https://files.eric.ed.gov/fulltext/ED224731.pdf

Guo, Y. & Ren, W. (2020). Managing image: The self-praise of celebrities on social media, *Discourse, Context & Media* 38 (2020) 100433.

Güz, N. (2005). *Haberde Yönlendirme ve Kamuoyu Araştırmaları*. Nobel Yayıncılık Ankara.

Güz, N., Yegen, C. & Aydın, B. O. (2019). Dijital Propaganda ve Politik Başarı: 24 Haziran 2018 Cumhurbaşkanlığı Seçiminin Twitter Analizi, *Erciyes İletişim*, 6(2), 1461-1482.

Güz, N. & Yanık, H. (2020). Toplumsal Sorumluluk Yaklaşımı ve Güven Bağlamında Medya ve Kamuoyu Araştırmaları Arasındaki İlişki. *Gümüşhane University Faculty of Communication Electronic Journal* (*e-gifder*), 8(1), 298-336.

Haleva-Amir, S. (2022). The 2019-20 Israeli electoral digital campaigns: Algorithmic campaigns' slippery slope. *Israel Affairs*, 1-16.

Hendricks, J. A., & Schill, D. (2017). The social media election of 2016. The 2016 US presidential campaign, 121-150.

Hongquan, L. (2012). The Internet Public Opinion in Crisis Management: Analysis from the Perspective of Chinese Government, ICPM-2012. Crisis Management in the Time of Changing World, pp. 197-203, Published by Atlantis Press.

Holt, K., Shehata, A., Strömbäck, J., & Ljungberg, E. (2013). Age and the effects of news media attention and social media use on political interest and participation: Do social media function as leveller?. European journal of communication, 28(1), 19-34.

Jackman, S. (2005). Pooling the polls over an election campaign. *Australian Journal of Political Science,* 40(4), 499-517.

Jungherr, A. (2016). Four functions of digital tools in election campaigns: The German case. *The International Journal of Press/Politics*, 21(3), 358-377.

Karlsen, R., & Enjolras, B. (2016). Styles of social media campaigning and influence in a hybrid political communication system: Linking candidate survey data with Twitter data. The International Journal of Press/Politics, 21(3), 338-357.

Kertzer, D. J. (2021). "Public Opinion about Foreign Policy." Oxford Handbook of Political Psychology, Third Edition, Eds. Leonie Huddy, David Sears, Jack Levy, and Jennifer Jerit. Forthcoming, URL: https://jkertzer.sites.fas.harvard.edu/Research_files/OHPP-Kertzer.pdf

Kim, D., Chung, C. J., Eom, K. (2022). Measuring Online Public Opinion for Decision Making: Application of Deep Learning on Political Context. *Sustainability*, 2022, 14, 4113.

Liberini, M., Redoano, M., Russo, A., Cuevas, A. & Cuevas, R. (2018). Politics in the Facebook Era Evidence from the 2016 US Presidential Elections. Working Paper Series, Centre for Competitive Advantage in the Global Economy Department of Economics, Oct 2018, No.389.

Lipmann, W. (2020). *Kamuoyu*, Çev. Kolektif, 1. Basım, Kabalcı Yayınevi.

Lou, Y. (2014). The Internet and Agenda Setting in China: The Influence of Online Public Opinion on Media Coverage and Government Policy, *International Journal of Communication* 8, (2014), 1289-1312.

McCombs, M. (2000). The agenda setting role of the mass media in the shaping of public opinion, URL: https://www.infoamerica.org/documentos_pdf/mccombs01.pdf

McCombs, M., & Shaw, D. (1972). The agenda setting function of the mass media, *Public Opinion Quarterly*, 36, pp. 176-187.

Masilo, B. & Seabo, B. (2015). FACEBOOK: REVOLUTIONISING ELECTORAL CAMPAIGN IN BOTSWANA?, *Journal of African Elections*, 14(2).

McGregor, C. S. (2019). Social media as public opinion: How journalists use social media to represent public opinion, *Journalism* 1-17.

Nadeau, R., Nevitte, N., Gidengil, E., & Blais, A. (2008). Election campaigns as information campaigns: Who learns what and does it matter?. *Political Communication*, 25(3), 229-248.

Nelson, J. M. (2007). Elections, Democracy, and Social Services. *Studies in Comparative International Development*, 41(4), 79-97.

Nikitina, A. S., Ruchkin, A. V., Isacov, A. S. (2022). The Concept of Digital Social Control: Results of Public Opinion, *International Transaction Journal of Engineering, Management, & Applied Sciences & Technologies*, 13(4), 1-11.

Ojekwe, G. I. (2016). Political Advert Campaigns and Voting Behaviour: Akinwunmi Ambode's 2015 Election Campaign in Lagos State, *Journal of African Elections*, 15 (2), 13-27.

Özbudun, E. (1995). Seçim Sistemleri ve Türkiye*, Journal of Ankara University Faculty of Law*, 44/I, (1995), pp. 521-539.

Özkan, N. (2014). *Türkiye ve Dünyadan Örneklerle SEÇİM KAZANDIRAN KAMPANYALAR*, 4. Baskı, MediaCat.

Page, I. B. & Shapiro, Y. R. (1983). Effects of Public Opinion on Policy, *American Political Science Review*, 77(1), 175-190.

Redlawsk, D. P. (2004). What voters do: Information search during election campaigns. *Political Psychology*, 25(4), 595-610.

Ross, A.N., Chadwick, A., & Vaccari, C. (2021). Digital Media and the Proliferation of Public Opinion Cues Online: Biases and Vulnerabilities in the New Attention Economy, Forthcoming in Morrison, J., Birks, J. and Berry, D. M. (eds) *The Routledge Companion to Political Journalism,* Routledge. Accepted version, January 14, 2021.

Rossini, P., Hemsley, J., Tanupabrungsun, S., Zhang, F., & Stromer-Galley, J. (2018). Social media, opinion polls, and the use of persuasive messages during the 2016 US election primaries. Social Media+ Society, 4(3), 2056305118784774.

Shepard, J. W. (1909). PUBLIC OPINION, *American Journal of Sociology*, Jul. 1909, Vol. 15, No. 1 (Jul. 1909), pp. 32-60.

Skogerbø, E., & Krumsvik, A. H. (2015). Newspapers, Facebook and Twitter: Intermedial agenda setting in local election campaigns. *Journalism Practice,* 9(3), 350-366.

Spierings, N., & Jacobs, K. (2014). Getting personal? The impact of social media on preferential voting. Political Behavior, 36(1), 215-234.

Stockmann, D. & Lou, T. (2017). Which Social Media Facilitate Online Public Opinion in China?, Problems of Post-Communism, vol. 64, nos. 3-4, 189-202, Published with license by Taylor & Francis.

Stieglitz, S., & Dang-Xuan, L. (2013). Social media and political communication: a social media analytics framework. Social network analysis and mining, 3(4), 1277-1291.

Stier, S., Bleier, A., Lietz, H., & Strohmaier, M. (2018). Election campaigning on social media: Politicians, audiences, and the mediation of political communication on Facebook and Twitter. *Political communication,* 35(1), 50-74.

Svidronova, M., Kascakova, A., & Bambusekova, G. (2019). Social media in the presidential election campaign: Slovakia 2019. Adm si Manag Public, 33, 181-194.

Tambini, D., Labo, S., Goodman, E. & Moore, M. (2017). The new political campaigning. Media Policy Brief 19. London: Media Policy Project, London School of Economics and Political Science.

Taras, D. (2022). How Digital Media Has Changed Elections: An Introduction, in *Electoral Campaigns, Media, and the New World of Digital Politics*, Eds. David Taras & Richard Davis, pp. 1-22, Published in the United States of America by the University of Michigan Press.

Türk, M. S. (2014). Sosyal Medya ve Gerçeklik. *Kamuda Sosyal Politika*, Yıl 8, (27), 63-68.

Türkiye Dışişleri Bakanlığı. (2022). "Girişimci ve İnsani Dış Politika", Botsvana'nın Ekonomisi, Erişim: 03.11.2022, URL: https://www.mfa.gov.tr/botsvana-ekonomisi.tr.mfa

Van Herck, R., Decock, S. & De Clerck, B. (2020). ''Can you send us a PM please?" Service recovery interactions on social media from the perspective of organizational legitimacy, *Discourse, Context & Media* 38 (2020) 100445.

Vox Pop International. (2022). "What is a vox pop?", Erişim: 25.10.2022, URL: https://www.voxpops.com/what-is-a-vox-pop/

Yanık, H. (2022). Bilgi Açığı (Gediği) Hipotezi ve Medya: Pandemi COVID-19 Sürecinde Medyanın Toplumu Pandemi Konusunda Bilgilendirmesi, *Medya ve Tüketim II* içinde, ss. 155-179, Eds. Koray Çankaya, Eğitim Kitabevi: Konya.

Yegen, C. (2013). Demokratik ve Yeni Bir Kamusal Alan Olarak Sosyal Medya, *Anemon Muş Alparslan Üniversitesi Sosyal Bilimler Dergisi*, 1 (2), 119-135.

Yegen, C., Ayhan, B. & Demir, Y. (2022). Twitter's Role in Digital Democracy, Post-Truth, and Political Polarization, *Romanian Journal of Communication and Public Relations*, 24, 45-65.

Yüksel, E. (2007). "Kamuoyu Oluşturma" ve "Gündem Belirleme" Kavramları Nerede Kesişmekte, Nerede Ayrılmaktadır*?, Sosyal Bilimler Dergisi* 2007/1, ss. 571-586.

Zhou, Y. & Moy, P. (2007). Parsing Framing Processes: The Interplay Between Online Public Opinion and Media Coverage, *Journal of Communication* 57, (2007), 79-98.

Kaynakça

Allan, S. (2013). *Citizen witnessing key concepts in journalism*. Polity Press: Cambridge.

Baudrillard, J. (2000). *Tam Ekran*. Çev. Bahadır Gülmez. Yapıkredi Yayınları: İstanbul.

Bauman, Z. (2005). *Liquid life*. Polity Press: Cambridge.

Başaran İnce, G. (2020). Araştırmacı Gazetecilikte İş Modelleri ve Fonlama. *Yeni gazetecilik, mecralar, deneyimler, olanaklar*. Ed. Özlem Erkmen, Bora Ataman, Barış Çoban. İstanbul: Epsilon Yayınevi. (114-156).

Blaagaard, B. B. (2013). Shifting boundaries: objectivity, citizen journalism and tomorrow's journalists. *Journalism*, 14 (8), 1076-1090. doi: 10.1177/1464884912469081

Bilgin, N. (2013). *Sosyal psikoloji*. Ege Üniversitesi Basımevi: İzmir.

Campbell, V. (2015). Theorizing citizenship in citizen journalism. *Digital Journalism*, 3 (5), 704-719. doi: 10.1080/21670811.2014.937150

Canter, L. (2013). The source, the resource and the collaborator: The role of citizen journalism in local UK newspapers. *Journalism*, 14 (8), 1091-1109. doi: 10.1177/1464884912474203

Castells, M. (2016). *İletişim gücü*. Çev. Ebru Kılıç. İstanbul Bilgi Yayınları: İstanbul.

Chung, D. S., Nah, S., Yamamato, M. (2018). Conceptualizing citizen journalism: US news editors' views. *Journalism*, 19 (12), 1694-1712. doi: 10.1177/1464884916686596

Çoban B., Ataman B. (2020) Mahalli Aktivist Yurttaş Gazetecilik. *Yeni gazetecilik, mecralar, deneyimler,* Olanaklar. Ed. Özlem Erkmen, Bora Ataman, Barış Çoban. İstanbul: Epsilon Yayınevi. (380-400).

Deuze, M. (2008). The changing context of news work: liquid journalism and monitorial citizenship. *International Journal of Communication, 2,* 848-865. doi: 1932-8036/2008FEA0848

Dursun, Ç. (2005). Haber ve habercilik: gazetecilik üzerine düşünmek. *Gazetecilik ve habercilik.* Ed. Sevda Alankuş. IPS İletişim Vakfı Yayınları: İstanbul. (69-91).

Foucault, M. (2003). *Cinselliğin tarihi*. Çev. Hülya Uğur Tanrıöver. İstanbul: Ayrıntı Yayınları.

Goode, L. (2009). Social news, citizen journalism and democracy. *New Media & Society*, 11 (8), 1287-1305. doi: 10.1177/1461444809341393

Hermida, A., Fletcher, F., Korell, D., Logan, D. (2012). Share, like, recommend decoding the social media news consumer. *Routledge*, 13 (5-6), 815-824. Doi: 1 0.1080/1461670X.2012.664430

Hermida, A.(2017). *Herkese söyle - sosyal medyada neden paylaşımda bulunuyoruz*. Çev. Ahmet Sabancı. İstanbul: Epsilon Yayınevi.

Josephi, B. (2016). Digital Journalism and Democracy. *The Sage handbook of digital journalism*. Ed. Tamara Witschge, C.W. Anderson, David Domingo, Alfred Hermida. (9-24).

Marvick, A., boyd, d. (2011). To see and be seen: celebrity practice on twitter. *Converenge: The International Journal of Research into New Media Technologies*, 17 (2), 139-158. doi: 10.1177/1354856510394539

Min, S. (2016). Conversation through journalism: searching for organizing principles of public and citizen journalism. *Journalism*, 17 (5), 567-582. doi: 10.1177/1464884915571298

Moyo, L. (2011). Blogging down a dictatorship: human rights, citizen journalists and the right to communicate in Zimbabwe. *Journalism*, 12 (6), 745-760. doi: 10.1177/1464884911405469

Murthy, D. (2011). Twitter: microphone fort he masses?. *Media, Culture & Society*, 33 (5), 779-789. doi: 10.1177/0163443711404744

Murthy, D. (2012). Towards a sociological understanding of social media: theorizing twitter. *Sociology*, 46 (6), 1059-1073. doi: 10.1177/0038038511422553

Mythen, G. (2010). Reframing risk? Citizen journalism and the transformation of news. *Journal of Risk Research,* 13(1)*,* 45-58. doi: 10.1080/13669870903136159

Olgun, C. K. (2019). *Habercinin değişen habitusu-televizyon kanallarında haber üretim süreçlerinin işleyişi.* Ankara: Ütopya Yayınevi.

Owen, T. (2016). Global Media Power. *The Sage handbook of digital journalism*. Ed. Tamara Witschge, C.W. Anderson, David Domingo, Alfred Hermida. (25-34)

Poell, T., Borra, E. (2011). Twitter, youtube, and flickr as platforms of alternative journalism: The social media account of the 2010 toronto G20 protests. *Journalism*, 13 (6), 695-713. doi: 10.1177/1464884911431533

Singer.J.B., Hermida A., Domingo D., Heinonen A., Paulussen S., Quandt T., Reich Z., Vujnovic M. (2011*). Participatory journalism: guarding open gates at online newspapers.* Wiley- Blackwell Publication.

Thomspson, J. (2019). *Medya ve modernite.* Çev. Serdar Öztürk. Kırmızı Yayınları: İstanbul.

Ünal, R. (2020). Mobil Haberciliğe Yerelden Bakmak: Yerel Medya Kuruluşları için Mobil Habercilik Ne Vaat Ediyor? *Yeni gazetecilik, mecralar, deneyimler, olanaklar.* Ed. Özlem Erkmen, Bora Ataman, Barış Çoban. İstanbul: Epsilon Yayınevi. (215-246).

Kaynakça

Assmann, J. (2001). *Kültürel Bellek: Eski Yüksek Kültürlerde Yazı, Hatırlama ve Politik Kimlik*. (Çev. Ayşe Tekin), İstanbul: Ayrıntı Yayınları.

Akarçay, Ö. G. (2021). Sontag'ın Memento Mori'si Fotoğraf. *ESOGÜ Bilim Kültür Sanat,* Sayı:6, 47-50.

Bagheri, S., E. (2017). *Güncel Sanat ve Fotoğraf.* 1-19 Kasım 2017 Afsad Uluslararası Katılımlı 8. Fotoğraf Sempozyumu

Barthes, R. (2016). *Camera Lucida Fotoğraf Üzerine Düşünceler.* (Çev. Reha Akçakaya). 5. Basım. İstanbul: Altıkırkbeş Yayın.

Bajac, Q. (2011). *Fotoğraftan Sonra: Analog Fotoğraftan Dijital Devrime*. 1. Baskı, İstanbul: Yapı Kredi Yayınları.Berger, J. (2015). *Bir Fotoğrafı Anlamak*. (Çev. Beril Eyüboğlu). İstanbul: Metis Yayınları.

Berger, J., Mohr, J. (2007). *Anlatmanın Başka Bir Biçimi*. (Çev. Osman Akınhay). Agora Kitaplığı.

Binark, M. (2007). *Yeni Medya Çalışmaları.* Ankara: Dipnot Yayınları.

Binark, M. ve Löker, K. (2011). *Sivil Toplum Örgütleri İçin Bilişim Rehberi*. Ankara: STGM.

Bulut, S. ve Zor, İ. (2020). Bir Kültür Üretim Aracı Olarak Fotoğraf ve Gündelik Yaşamı Aktarmada Fotoğraf Kültürü. *İletişim Kuram ve Araştırma Dergisi*, *2020* (50), 74-96.

Castells, M. (2016). *İletişim Gücü.* İstanbul: İstanbul Bilgi Üniversitesi Yayınları.

Cevizci, A. (2003). *Felsefe Terimleri Sözlüğü. İstanbul: Paradigma Yayınları*.

Connerton, P. (1999). *Toplumlar Nasıl Anımsar?* (Çev. Alâeddin Şenel). İstanbul: Ayrıntı Yayınları.

Derman, İ. (2010). *Fotoğraf ve Gerçeklik.* (2. Baskı). İstanbul: *Hayalbaz Kitap.*

Dijk, J, V. (2018). *Ağ Toplumu*. (Çev. Özlem Sakin). İstanbul: Kafka Yayınları.

Draaisma, D. (2018). *Unutmanın Kitabı*. (Çev. Dilmen Muradoğlu). İstanbul: Yapı Kredi
Yayınları

Draaisma, D. (2012). *Yaşlandıkça Neden Hayat Çabuk Geçer, Belleğimiz Geçmişimizi Nasıl Şekillendirir.* (Çev. Gürol Koca). *İstanbul: Metis Bilim*.

Doyuran, L. (2018). *Kolektif Belleğin İnşası Tarih İçerikli Televizyon Dizileri ve Belgeselleri Üzerinden.* İstanbul: Cinius Yayınları.

Erdoğan, Bilginer, Ş. (2017). *Toplumsal Bellek ve Medya: Türkiye'deki Terör Olaylarının Medyada Görsel Temsili*, Yayımlanmamış Doktora Tezi.

Erkonan, Ş. (2014). Aile Fotoğrafları: Aile Belleğinin Kurgulanmasında Fotoğrafın Rolünü Etnografik Yöntemle İncelemek. *Moment Dergi*, *1*(2), 122-147.

Fuchs, C. (2018). *Sosyal Medyaya Eleştirel Bir Giriş*, İstanbul: Nota Bene Bilişim Yayınları.

Gök, S. A. (2021). *Fotoğraf ve Bellek İlişkisi: Görsel Temsillerin Yeniden Üretimi*. ESOGÜ Yayımlanmamış Yüksek Lisans Tezi

Halbwachs, M. (2018). *Hafızanın Toplumsal Çerçeveleri.* Ankara: Heretik Yayınları.

Halbwachs, M. (2016). *Kolektif Hafıza (*Çev. *Banu Barış). Ankara:* Heretik Yayınları.

İkizler, E. (2007). *Filmden Dijitale Fotoğraf*. Say Yayınları.

Kanburoğlu, Ö. (2018). *A'dan Z'ye Fotoğraf*. Say Yayınları.

Karaaslan, S. (2019). Dijital Çağda Otobiyografik Anlatılar Olarak Kişisel Fotoğraflar. *Edebiyat Fakultesi Dergisi*, 36(2), s.307-323.

Kaplan, A. M., & Haenlein, M. (2010). Users Of The World, Unite! The Challenges And Opportunities of Social Media. *Business Horizons*, *53*(1), 59-68.

Keskin, A. E. (2020). Digitalization Of Memories–An Analysis Relationship Between Autobiographical Memory And Digital Photography. *Media Literacy and Academic Research*, *3*(1), 85-96.

Kılıç, L. (2012a). *Fotoğraf ve Sinemanın Toplumsal Tarihi.* Ankara: Dost Kitabevi Yayınları.

Kılıç, L. (2012b). *Fotoğrafa Başlarken*. Ankara: Dost Kitabevi Yayınları.

Mutlu, E. (1994). *İletişim Sözlüğü*. Ankara: Ark Yayınevi.

Nora, P. (2006). *Hafıza Mekânları.* (Çev. Mehmet Emin Özcan). Ankara: Dost Kitabevi Yayınları.

Özcan, Ç. D. (2021). Fotoğraf ve Kent Belleği Bağlamında Charles Marvılle Paris Fotoğrafları Üzerine. *İnsanat Sanat Tasarım ve Mimarlık Araştırmaları Dergisi*, *1*(1), 17-38.

Sontag, S. (2011). *Fotoğraf Üzerine.* (Çev. Osman Akınhay). İstanbul: Agora Kitaplığı.

Sutton, J. (2008). Between Individual and Collective Memory: Coordination, Interaction, Distribution. *Social Research, 75*(1), 23-48.

Şendeniz, Ö. (2015). Bakmak, Biriktirmek, Paylaşmak: Fotoğraf, Bellek ve Sosyal Medya İlişkisi. *Karadeniz Teknik Üniversitesi İletişim Araştırmaları Dergisi*, *5*(2), 21-31

Şüküroğlu, K. V. Kılınç, İ. (2022). Benlik ve Kamusallığın Yeni Medyada Dönüşümü: Sivil İtaatsizlikten Dijital Aktivizme Doğru Dönüşüm. *Yeni Medya, Toplum ve Kamusal Alan*. (Edit. Himmet Hülür ve Cem Yaşın) Ankara: Ütopya Yayınevi.

Tuna, S. (2022). Bellek Kavramı Bağlamında "Kulüp" Dizisinin Hatırlattıkları ve Toplumsal Yansımaları. *İletişim Kuram ve Araştırma Dergisi*, *2022*(59), 23-43.

Tokgöz, C. (2017). Kimlik ve Bellek Ekseninde Sosyal Medya Anlatıları. *Intermedia International e-Journal*, *4*(7), 255-268.

Van Dijck, J. (2008). Digital Photography: Communication, Identity, Memory. *Visual Communication*, *7*(1), 57-76.

Yenici, M. (2020). Toplumsal Bellek Kaydı Olarak Ara Güler'in Meyhane Fotoğrafları. *Art-Sanat Dergisi*, (14), 557-577.

https://tr.wikipedia.org/wiki/Otobiyografik_hafıza

https://recrodigital.com/dunyada-ve-turkiyede-internet-sosyal-medya-kullanimi-2022/

Kaynakça

Abbinnett, R. (2018). The Thought of Bernard Stiegler: Capitalism, Technology and the Politics of Spirit. London & New York: Routledge.

Abendroth, W. (1992). Avrupa İşçi Hareketleri Tarihi. (Çev. A. Çakıroğlu), İstanbul: Belge Yayınları.

Alonso, A. (2013). An Unseasonable Thinker: How Ellul Engages Cybercultural Criticism. Helena Mateus Jerónimo, José Luís Garcia, Carl Mitcham (Ed.), Jacques Ellul and the Technological Society in the 21st Century (s. 115-128) içinde. New York & London: Springer. doi: 10.1007/978-94-007-6658-7_9

Aydoğanoğlu, E. (2007). Sınıf Mücadelesinde Sendikalar. İstanbul: Evrensel Basım Yayın.

Beardsworth, R. (2013). Technology and Politics: A Response to Bernard Stiegler. Cultural Politics, 6(2), 208-224. doi:10.2752/175174310X12672016548289

Berkmen, B. (2022). Neg Antroposen ve Yaşamın Noetik Vasfı: Bernard Stiegler'in Antroposen Eleştirisi. Refleksif: Sosyal Bilimler Dergisi, 3(3), 409-426.

Berksun, F. (2020). Teknolojik Determinizmin Eleştirisi: Dijital Video Üzerine Bir İnceleme. (Yayınlanmamış Doktora Tezi). Galatasaray Üniversitesi Sosyal Bilimler Enstitüsü Radyo, Televizyon ve Sinema Anabilim Dalı, İstanbul.

Cérézuelle, D. (2013). Technoogical Acceleration and the "Ground Floor of Civilization". Helena Mateus Jerónimo, José Luís Garcia, Carl Mitcham (Ed.), Jacques Ellul and the Technological Society in the 21st Century (s. 63-72) içinde. New York & London: Springer. doi: 10.1007/978-94-007-6658-7_5

Coulthard, D. & Keller, S. (2012). Technophilia, neo-Luddism, eDependency and the judgement of Thamus. Journal of Information, Communication and Ethics in Society, 10(4), 262-272. doi: 10.1108/14779961211285881

Crogan, P. (2010). Bernard Stiegler: Philosophy, Technics, and Activism. Cultural Politics, 6(2), 133-156. doi: 10.2752/175174310X12672016548162

Beistequi, D. M. (2013). The New Critique of Political Economy. Christina Howells and Gerald Moore (Ed.), Stiegler and Technics (s. 181-191) içinde Edinburg: Edinburg University Press.

Durhan, G. (2020). Aristoteles'te Tekhne Olarak Sanatın Epistemik Değeri. Manas Sosyal Araştırmalar Dergisi, 9(3), 1980-1989.

Ellul, J. (1980). The Technological System. New York: The Continuum Publishing.

Freyer, H. (2018). Sanayi Çağı. (Çev. Bedia Akarsu ve Hüseyin Batuhan), Ankara: Doğu Batı Yayınları.

Glendenning, C. (1990). Notes Towards a Neo-Luddite Manifesto. The Anarchist Library.

Harari, Y. (2021). Homo Deus Yarının Kısa Bir Tarihi. (Çev. Poyzan Nur Taneli), İstanbul: Kolektif Kitap.

Hobsbawm, E. (2002). Sıradışı İnsan. (Çev. Işıtan Gündüz), İstanbul: Bulut Yayınları.

Hobsbawm, E. (2003). Devrim Çağı. (Çev. Bahadır Sina Şener), Ankara: Dost Kitabevi Yayınları.

Hui, Y. (2013). Technological System and the Problem of Desymbolization. Helena M. J., Jose L. G. and Carl M. (Ed.), Jacques Ellul and the Technological Society in the 21st Century. (s. 73-82) içinde. New York & London: Springer.

Jasper, J. M. (2002). Ahlaki Protesto Sanatı: Toplumsal Hareketlerde Kültür, Biyografi ve Yaratıcılık. (Çev. Senem Öner). İstanbul: Ayrıntı Yayınları.

Joachim Diederich (2021). The Psychology of Artificial Superintelligence. Switzerland: Springer.

John, H. (2017). Öfke Günleri: Paranın Hükümranlığına Karşı Öfke. (Çev. Utku Özmakas). İstanbul: İletişim.

Jones, S. E. (2006). Against Technology: From the Luddites to Neo-Luddism. New York-London: Routledge.

Jones, S. E. (2013). The Emergence of the Digital Humanities. New York-London: Routledge.

Jongerden, J. (2010). Teknoloji ve Toplum, Ludditler Ya Da Teknolojide Siyaset – Bir Giriş. Ruivenkamp, G., Jogerden, J. Öztürk, M. (Ed.), Teknoloji ve Toplum. (s. 191-197). (Çev. Cumhur Atay), İstanbul: Kalkedon Yayıncılık.

Kaczynski, T. J. (2019). Sanayi Toplumu ve Geleceği. İstanbul: Kaos Yayınları.

Kryszczuk, Md. & Wenzel, M. (2017), Neo-Luddism: Contemporary Work And Beyond. Przeglad Socjologiczny, (4), 45-65. doi:10.26485/PS/2017/66.4/3

Lovink, G. (2016). Social Media Abyss: Critical Internet Cultures and the Force of Negation. Cambridge: Polity Press.

Mann, K. (2002). İdeoloji ve Ütopya. (Çev. Mehmet Okyayuz), Ankara: Epos Yayınları.

Marco, D. (2013). Is Anonymous a New Form of Luddism? A Comparative Analysis of Industrial Machine Breaking, Computer Hacking, and Related Rhetorical Strategies. Radical History Review, (117), 33-48. doi: 10.1215/01636545-2210437

Marx, K. (2020). Kapital-3. (Çev. Mehmet Selik ve Erkin Özalp), İstanbul: Yordam Kitap.

Michael, L. & Taylor, D. (2018). Epistemological Luddism: Reinvigorating a Concept for Action in 21st Century Sociotechnical Struggles. Social Epistemology, 32(4), 228-240, doi: 10.1080/02691728.2018.1476603

Morozov, E. (2011). The Net Delusion: The Dark Side of Internet Freedom. New York: PublicAffairs.

Mumford, L. (2017). Teknik ve Uygarlık. (Çev. Emre Can Ercan). İstanbul: Açılım Kitap.

O'Gorman, M. (2017). The Making of a Digital Humanities Neo-Luddite. Jentery Sayers (Ed.) Making Things and Drawing Boundaries: Experiments in the Digital Humanitie, (s. 116-127) içinde. University of Minnesota Press. doi: 10.5749/j.ctt1pwt6wq.15

Pappas, Takis S. & O'malley, Eoin (2014). Civil Compliance and "Political Luddism": Explaining Variance in Social Unrest During Crisis in Ireland and Greece, American Behavioral Scientist, 58(12), 1592-1613. doi: 10.1177/0002764214534663.

Ritzer, G. (2013). The Technological Society: Social Theory, McDonaldization and the Prosumer. Helena Mateus Jerónimo, José Luís Garcia, Carl Mitcham (Ed.), Jacques Ellul and the Technological Society in the 21st Century (s. 35-47) içinde. New York & London: Springer.

Sale, K. (1995). Rebels Against The Future: The Luddites And Their War On The İndustrial Revolution: Lessons For The Computer Age. Cambridge, Mass: Perseus Books.

Sale, K. (2010). 'General Ludd'ın' Başarıları: Ludditlerin Kısa Tarihi, Teknoloji ve Toplum. Ruivenkamp, G., Jogerden & J. Öztürk, M. (Ed.), Teknoloji ve Toplum. (s. 200-209). (Çev. Cumhur Atay), İstanbul: Kalkedon Yayıncılık.

Stiegler, Bernard (2016). Automatic Society: The Future of Work. (Çev. Daniel Ross). Cambridge: Polity Press.

Thompson, E. P. (2004). İngiliz İşçi Sınıfının Oluşumu. (Çev. Uygur Kocabaşoğlu), İstanbul: Birikim Yayınları.

Winner, L. (1977). Autonomous Technology: Technics Out Of Control As A Theme İn Political Thought. London: MIT Press.

Winner, L. (2013). Propaganda and Dissociation from Truth. Helena Mateus Jerónimo, José Luís Garcia, Carl Mitcham (Ed.), Jacques Ellul and the Technological Society in the 21st Century. (s. 99-113) içinde. New York & London: Springer.

Zerzan, J. (2013). Makinelerin Alacakaranlığı. (Çev. Rahmi G. Öğdül), İstanbul: Kaos Yayınları.

Kaynakça

Anna Tiedeman, *U.S. Public Diplomacy in Middle East, Seminar on Geography, Foreign Policy and the World Order*, 4 Mayıs 2004, s. 6. 21

Asna, A. (1998). *Public relations: temel bilgiler*. Der Yayınları.

Aydın, A. ve E. Poyraz (2021) "*Halkla İlişkiler Uygulamalarında Bir Alan Olarak Kamu Diplomasisinin Yeri ve Önemi", International Journal of Social and Economic Sciences,* 2021, c. 11, sy. 1, s. 12-27

Becerikli, S.Y. (2005) *Uluslararararası Halkla İlişkiler*, Ankara, Nobel Yayınları.

Chitty, N. (2009). "*Australian Public Diplomacy" (Editörler)Nancy Snow and Philip M. Taylor, Handbook of Public Diplomacy.*New York, Routledge.

Corporate Communication: An Examination and Critical Approach Over The Corporate Communication Professionals Association of Turkey", International Journal of Social Sciences and Education Research, Volume: 3(2). p.475-485.

Ekşi, M. (2014). *Kamu Diplomasisi ve Ak Parti Dönemi Türk Dış Politikası*. E Yayınları, 1.Basım. İstanbul.

Fombrun, C. J.ve Van Riel, C.B.M. (1997). *The Reputatıonal Lanscape, Corparate Reputation Review*, Vol.18, No. 1, pp.3-24.

Gavra, Dimitrii P., Savitskaya, Alyona S. (2012). *Digital Public Relations in the Russian Governmental Communication: 2011-2012. Typologyand General Situation. Journalism and Mass Communication*. Vol.: 2 No:12, pp.1127-1138. S.25-43

Gilboa, E. (2008). *"Searching for a Theory of Public Diplomacy" The Annals of the American Academy of Political and Social Science*. Vol. 616. March. p.55-77.

Gonzalez-Herrero, A., & Smith, S. (2010). Crisis Communications Management 2.0: Organizational Principles to Manage Crisis in an Online World. *Organization Development Journal*, *28*(1).

Gregory Herbert E. (2005). *Digital Public Relations: A New Strategy in Corporate Management. Nsukka Journal of the Humanities.* No:15, pp. 135-143.

İnan, E. (2012). "*Kamu Diplomasisi ve Halkla İlişkiler Ekseni" Kamu Diplomasisi*. Abdullah Özkan, Tuğçe Ersoy Öztürk (der.) içinde. İstanbul: Tasam Yayınları.

Joseph S. Nye, *Yumuşak Güç, Dünya Siyasetinde Başarının Yolu,* Elips Yayınları, s. 106. 29

Kalender, Ahmet (2008). *Halkla İlişkiler: Kavramlar, Tanımlar ve Uygulama Alanları, Halkla İlişkiler*, (Editörler), Ahmet Kalender ve Mehmet Fidan, Konya: Tablet Yayınları.

Kocaman,F.Ö. (2006). *Belediyelerde Halkla İlişkiler ve İstanbul Büyükşehir Belediyesi Örneği.* Basılmış Yüksek Lisans Tezi, Ankara Üniversitesi Sosyal Bilimler Enstitüsü.

Kotler, P., Lee, N. (2008). *Kurumsal Sosyal Sorumluluk* (S. Kaçamak, Çev.) İstanbul: MediaCat Kitapları.

Lattımore, Dan; Baskın, Otis; Heıman, Suzette ve Toth, Elizabe (2012). Public Relations The Profession and the Practice, Fourth Edition, McGrawHill: New York. Ledıngham, John ve Brunıng, Stephan (2000). Public Relations as Relationship Management: A Relational Approach to the Study and Practice of Public Relations, Routledge: New York.

Leonard, M. (2002). *Public Diplomacy, London, Foreign Policy Center*, s. 8-)

Nergis E.S. ve Maden D. (2020) *Dijital Halkla İlişkiler. Teori ve Pratikte Yeniden Halkla İlişkiler içinde* (Editör L. Özkoçak). Ankara: Detay Yayıncılık. 227-256

Nye, J. (2008). *Public Diplomacy and Soft Power. The Annals of the American Academy of Political and Social Science*, 616(1), p.94-109.

Özgen, Ebru ve Akbayır Zuhal (2017). "*Redefining The Concepts of Public Relations and Corporate Communication: An Examination and Critical Approach Over The Corporate Communication Professionals Association of Turkey*", International Journal of Social Sciences and Education Research, Volume: 3(2). p.475-485.

Peltekoğlu, F.B. (2014). *Halkla İlişkiler Nedir?* Beta Yayınevi, İstanbul.

Penning, T. (2007). What's the buzz? Embrace sustainability; enhance public relations. Public Relations Tactics, 14(2). Retrieved from http://www.prsa.org/Intelligence/Tactics/Articles/vie w/796/101/What_s_the_buzz_Embrace_sustainabilit y_enhance_pub#. UqdH3KMo75o.

Potter, Evan. (2002). "*Canada and The New Public Diplomacy*." International Journal, 58(1), 43-64. Doı: 10.2307/40203812

Rasmussen, J (2015). *Lessons from Norwegian Emergency Authorities" Use of Social Media*. Prio Policy Brief, 14:1-4.

Roberts, W. R. (2007). *What is public diplomacy? Past practices, present conduct, possible future*. *Mediterranean Quarterly*, *18*(4), 36-52.

Schultz, F., Castello, I., ve Morsing, M. (2013). *The Construction of Corporate Social Responsibility in Network Societies: A Communication View. Journal of Business Ethics,* 115(4), 681-692. doi:10.1007/s10551-013-1826-8

Signitzer, B. ve Coombs, T. (1992). *Public relations and Public diplomacy: Conceptual Convergens, Public Relations,* 18(2), pp.137-147.

Snow, N. (2009). *Rethinking Public Diplomacy. Routledge Handbook of Public Diplomacy,* Newyork, Taylor&Francis, , pp.3-11

Tuncer, B.B. (2020). *Covıd-19 sürecinde Türkiye Cumhuriyeti devletinin uluslararası halkla ilişkileri, kamu diplomasisi örneği olarak dış yardımlarla yarattığı etki üzerine bir değerlendirme*. The Journal of Social Science. Yıl:4 Cilt:4, Sayı:8, s.438-455

Ünal, U. (2017). *Kamu Diplomasisi Kalkınma Yardımları ve Algı Araştırması Çerçevesinde,* Gazi Kitapevi, 2.Basım. Ankara.

Yağmurlu, Aslı (2007). *Halkla İlişkiler Yöntemi Olarak Kamu Diplomasisi. İletişim Araştırmaları* 5/1. sf. 9-38

Yıldırım, G. (2014). *Uluslararası halkla ilişkiler perspektifinden kamu diplomasisi: "Türkiye kamu diplomasisi koordinatörlüğü örneği çerçevesinde kültürel diplomasi"* Yayınlanmış Doktora tezi. İstanbul Üniversitesi Sosyal Bilimler Enstitüsü.

Warnaby, G. ve MOSS D. (1997). *The Role of Public Relations in Organisations, Public Relations: Principles and Practice,* (Ed. Philip J. Kitchen), United Kingdom: Cengage Lear

Kaynakça

Acun, I. (2020). The Relationship among University Students' Trust, Self-Esteem, Satisfaction with Life and Social Media Use. International Journal of Instruction, 13(1), 35-52.

Açıkalın, Ş. N. ve Sarı, E. (2021). Post-Truth ve Dijital Diplomasi. *Nevşehir Hacı Bektaş Veli Üniversitesi SBE Dergisi*, 11(4), 1689-1701.

Alpay, Y. (2020). *Yalanın Siyaseti, Ankara:* Destek Yayınları.

Ahi, G. (2017, Nisan). Gerçeklik ötesi (Post Truth) ve popülizm - Digital Age. https://digitalage.com.tr/makale/gerceklik-otesi-post-truth-populizm/ Erişim tarihi: 28.01.2023

Barzilai, S., ve Chinn, C. A. (2020). A review of educational responses to the "post-truth" condition: Four lenses on "post-truth" problems. Educational Psychologist, 55(3), 107–119.

Calcutt, A. (2016, Kasım). Hakikat Sonrası Siyasetin Gerçekleri. Newsweek. https://www.newsweek.com/truth-post-truth-politics-donald-trump-liberals-tony-blair-523198, Erişim tarihi: 29.01.2023

Cevizci, A. (2003). *Felsefe Sözlüğü,* İstanbul: Paradigma Yayınları.

Cibaroğlu, M. O. (2019). Post-Truth in social media. In The Archival World (Vol. 6, Issue 2). S. 87-99.

Colleoni E, Rozza, A ve Arvidsson A (2014) Echo Chamber or Public Sphere? Predicting Political Orientation and Measuring Political Homophily in Twitter Using Big Data, Journal of Communication, 64, 317–332.

Çetinkaya, R. (2019). Post-truth (Gerçek ötesi) Kavramının Yeni Medya Üzerinden İncelenmesine Yönelik Uygulamalı Bir Araştırma Markaların sosyal medya kullanımı ve tüketici satın alma davranışları ilişkisi üzerine inceleme: Instagram örneği. *Selçuk Üniversitesi*.

Dalkıran, Ö. (2018). *Ağ Kuşağının Davranışları: Üniversite Öğrencileri Üzerine Bir İnceleme* (Yayınlanmamış doktora tezi). Hacettepe Üniversitesi, Sosyal Bilimler Enstitüsü, Bilgi ve Belge Yönetimi Anabilim Dalı, Ankara.

Dijk, Jan Van (2016.). *Ağ Toplumu*, (Çev: Özlem Sakin), İstanbul: Kafka Yayınları.

Eagleton, Terry. (2019). *Kültür.* (Çev. Berrak Göçer), İstanbul: Can Yayınları.

Eriyanto, E. (2018). Post Truth. Jurnal Komunikasi Indonesia, (7), 2.

Fazlıoğlu, İ. (2014, Eylül). Hakikat mi Gerçek mi: Hangisi Hakikidir? *İtibar Dergisi*, S.36.

Fichman, R. G., Dos Santos, B. L. ve Zheng, Z. (2014). Digital innovation as a fundemental and powerful concept in the information systems curriculum. Mis Quarterly, 38(2), 329-A15.

Güven, A. (2020). Hakikatin Yitimi Olarak Post-Truth: Bir Kavramsallaştırma Denemesi. *İnsan ve İnsan Dergisi*, 7(23), 20–36.

Güvenç, B. (1979). *İnsan ve kültür*. Ankara: Remzi Kitabevi

González-Méijome, J. M. (2017). Science, pseudoscience, evidence-based practice and post truth. *Journal of Optometry*, 10(4), 203–204.

Graves, L. ve Cherubini, F. (2016). Fact Checking Sites in Europe. *In Reuters Institute for the Study of Journalism.*

Hançerlioğlu, Orhan (2008). *Felsefe Sözlüğü*, İstanbul: Remzi kitapevi.

İsi, Hasan, (2015). "Gerçek" ve "Hakikat" Sözcükleri Üzerine Felsefi ve Dilbilimsel İnceleme", *Uluslararası Sosyal Araştırmalar Dergisi,* 8 (41).

Jordan, T. (2015). Information politics: Liberation and exploitation in the digital age. Chicago,

OxfordLanguages, *Word of the Year 2016/* https://languages.oup.com/word-of-the-year/2016/ erişim: 27.01.2023

Keyes, Ralp, (2017). *Hakikat Sonrası Çağ: Günümüz Dünyasında Yalan ve Aldatma,* İzmir: Tudem Yayın Grubu.

Koç, R. (2022). Dijitalleşen Kültür Ya Da Kültürün Dijitalleşmesi: Dijital Kültür Kavramı. *Motif Akademi Halkbilimi Dergisi*, Cilt: 15, Sayı: 38, 500-513.

Konate, T. (2018). *Yabancı öğrencilerin kültürel uyumunda kültürel zekânın etkisi*. (Yayınlanmış Yüksek Lisans Tezi), Akdeniz Üniversitesi: Ankara

Mas'udah, D. (2017). The Use of Social Media in Intercultural Friendship Development. Profetik: Jurnal Komunikasi, 10(1), 5-20.

Marmot, M. (2017). Post-truth and science. The Lancet, 389(10068), 497–498.

Mcıntyre Lee,(2019). *Hakikat Sonrası*, (çev. Biçici Mehmet Fahrettin), Tellek Can Sanat Yayınları: İstanbul.

McLuhan, Marshall (2002). Understanding Media: The Extensions of Man. Cambridge: MIT Press.

Narin, B. (2018). Kişiselleştirilmiş Çevrimiçi Haber Akışının Yankı Odası Etkisi, Selçuk İletişim, 11 (2): 232-251

Nguyen T T, Hui P M, Harper F M, Terveen L ve Kontsan W J A (2014) Exploring the Filter Bubble: The Effect of Using Recommender Systems on Content Diversity, WW'14, April 7–11, 2014, Seoul, Korea. S. 677-686

Nyle´n, D. ve Holmstrom, J. (2015). Digital innovation strategy: A framework for diagnosing and improving digital product and service innovation.Business Horizons, (58), s.57-67.

Şen, A. F., & Taşdelen, H. (2020). Post-Truth Siyaset Bağlamında Yeni Medya: 2019 Yerel Seçimi Örneğinde Bir İnceleme. Akdeniz İletişim Dergisi, 33, 11–34.

Şirin, S. R. (2017). Bir Türkiye hayali (Ed). A. Güneş, Doğan Kitap:Ankara

Uzelac, A. (2008). How to understand digital culture: digital culture- a resource for a knowledge society? Digital Culture: The Changing Dynamics. Aleksandra Uzelac, Biserka Cvjetičanin), Zagreb (Ed.): Institute for International Relations

Terzi, A. (2020). Post-Truth Kavramı ve Türkçe Karşılıları Üzerine.Türk Dili Dergisi 69(820), s. 80-86.

Timisi, Nilüfer (2005) "Sanallığın Gerçekliği: internetin Kimlik ve Topluluk Alanlarına Girişi" internet, Toplum, Kültür, Mutlu Binark ve Barış Kılıçbay (derl.), Ankara: Epos Yayınları, s.89-105

Türkiye Diyanet Vakfı İslam Ansiklopedisi web site. https://islamansiklopedisi.org.tr/hakikat. Erişim: 28.01.2023 (Özgün eser 1997 tarihlidir).

Thumim, N.. (2012). Self-Representation and Digital Culture. Palgrave magmillan: New York (1-167)

Yankın, F. B. (2019). Dijital Dönüşüm Sürecinde Çalışma Yaşamı. Trakya Üniversitesi İktisadi ve İdari Bilimler Fakültesi E-Dergi Cilt:7 Sayı:2 (1-38)

Yavaşgel, E. ve Turdubaeva, E. (2021). Digital culture and power. Digital Siege, Ece Karadoğan Doruk, Seda Mengü, Ebru Ulusoy(Ed.). İstanbul: Istanbul University Press.

Yengin, D. (2012). *Yeni Medya ve Dokunmatik Toplum*. Derin Yayınları: İstanbul

Zarzalejos, J. A. (2017, March). Communication, journalism and fact-checking. Uno Magazine, No: 27, 11–13

Zengin, Y. (2020). Dijital Liderlik. Uysal, H.T., Aksoy, C., ve Yılmaz., F.(Ed.) Dijital Yönetim içinde (s. 65-85).Nobel Akademik Yayıncılık: Ankara.

Kaynakça

Akar, E. (2006). *Pazarlamanın Yeni Silahı Blogla Pazarlama.* İstanbul: Tiem Yayınları.

Alikılıç, Ö. A. (2011). *Halkla İlişkiler 2.0 Sosyal Medyada Yeni Paydaşlar, Yeni Teknikler.* Ankara: Elif Yayınevi.

Alikılıç, Ö., & Onat, F. (2007). Bir Halkla İlişkiler Aracı Olarak Kurumsal Bloglar. *Bir Halkla İlişkiler Aracı Olarak Kurumsal Bloglar, 2*(8), 899-927.

Allaguia, I., & Breslowba, H. (2016). Social Media for Public relations: Lessons from Four Effective Cases. *Public Relations Review, 42*, 20-30.

Atakan-Duman, S., & Ozdora-Aksak, E. (2014). The role of corporate social responsibility in online identity construction: An analysis of Turkey's banking sector. *Public Relations Review, 40*(5), 862-864.

Balta Peltekoğlu, F. (2019). *Halkla İlişkiler Nedir?.* İstanbul: Beta Basım Yayın Dağıtım A.Ş.

Bat, M., & Yurtseven, Ç. (2014). Sosyal medyada kurumsal kriz yönetimi: Onur Air örneği. *Gümüşhane Üniversitesi İletişim Fakültesi Elektronik Dergisi, 2*(3), 197-223.

Bogers, T., & Van Den Bosch, A. (2011). Fusing Recommendations for Social Bookmarking Web Sites. *International Journal of Electronic Commerce, 15*(3), 31-72.

Bothma, T., Cosijn, E., Fourie, I., & Penzhorn, C. (2011). *Navigating Information Literacy: Your Information Society Survival Toolkit.* Cape Town: Pearson Education.

Bruns, A. (2008). *Blogs, Wikipedia, Second Life, and beyond: From production to produsage.* New York: Peter Lang.

Burgaz, A. (2014). *Halkla İlişkilerde Sosyal Medya Kullanımı Ve Sosyal Medyada Pazarlama (Bizce Tanıtım Halkla İlişkiler Ajansı Ve Sesli Harfler Dijital Reklam Ajansı Örneği).* ,İstanbul.: Yayımlanmamış Yüksek Lisans Tezi. İstanbul Aydın Üniversitesi Sosyal Bilimler Enstitüsü.

Burgaz, A. (2014). *Halkla İlişkilerde Sosyal Medya Kullanımı ve Sosyal Medyada Pazarlama :Bizce Tanıtım Halkla İlişkiler Ajansı Ve Sesli Harfler Dijital Reklam Ajansı Örneği.* Yayımlanmamış Yüksek Lisans Tezi: İstanbul Aydın Üniversitesi Sosyal Bilimler Enstitüsü, İstanbul.

Chaney, P. (2009). *The Digital Handshake.* Hoboken, New Jersey: John WileyveSons.

Constantinides, E., & Fountain, S. (2008). Web 2.0: Conceptual Foundations and Marketing Issues. *Journal of Direct, Data and Digital Marketing Practice, 9*(3), 231–244.

Coyle, C. L., & Vaughn, H. (2008). Social networking: Communication revolution or evolution? *Bell Labs technical journal, 13*(2), 13-17.

Diker, E., & Aksoy, F. (2019). Bir Halkla İlişkiler Uygulama Alanı Olarak Sponsorluk. S. Ö., & Z. Şentürk Acar içinde, *Halkla İlişkiler ve Uygulama Alanları - Yeni Eğilimler* (s. 107-144). Konya: Eğitim Yayınevi.

Diker, E., Kara, Ş., & Diker, F. (2021). Dijital Halkla İlişkiler ve Sponsorluk. M. N. Özüpek, E. Aktan, & M. Koçyiğit içinde, *Dijital Halkla İlişkiler Uygulamaları: Örnek Olaylar* (s. 169-188). Konya: Eğitim Yayınevi.

Drennan, J. C., & Cornwell, T. (2004). Emerging Strategies for Sponsorship on the Internet. *Journal of Marketing Management, 20*(9-10), 1123-1146.

Ellonen, H., Tarkiainen, A., & Kuivalainen, O. (2010). The effect of website usage and virtual community participation on brand relationships. *International Journal of Internet Marketing and Advertising, 6*, 85-105.

Erendağ Sümer, F. (2013). Türkiye'de Stratejik Halkla İlişkiler Anlayışı: Türkiye'deki Büyük İş Örgütlerinin Halkla İlişkiler Uygulayıcılarına Yönelik Bir Araştırma. *Global Media Journal: Turkish Edition, 4*(7), 51-80.

Evans, A., Twomey, J., & Talan, S. (2011). Twitter as a Public Relations Tool. *Public Relations Journal, 5*(1), 1-20.

Ezeah, G. H. (2005). Digital Public Relations: A New Strategy in Corporati Management. *Nsukka Journal of the Humanities*(15), 135-143.

Fieseler, C., Fleck, M., & Meckel, M. (2010). Corporate social responsibility in the blogosphere. *Journal of Business Ethics, 91*(4), 599-614.

Gavra, D. P., & Savitskaya, A. (2012). Digital Public Relations in the Russian Governmental Communication: 2011-2012 Typologyand General Situation. *Journalism and Mass Communication, 2*(12), 1127-1138.

Gifford, J. (2010). Digital Public Relations. *Continuing Higher Education Review*(74), 62-72.

Gunelius, S. (2010). *Blogging All-in-One forDummies.* Indianapolis: WileyPub.

Herring, S. C., Scheidt, L. A., Wright, E., & Bonus, S. (2005). Weblogs As A Bridging Genre. *Information Technology & People, 18*(2), 142-171.

Hickerson, C. A., & Thompson, S. (2009). Dialogue through wikis: a pilot exploration of dialogic public relations and wiki websites. *PRism, 6*(1), 1-11.

Hurme, P. (2001). Online PR: Emerging Organisational Practice. *Corporate Communications: An International Journal, 6*(2), 71-75.

İşlek, M. S. (2012). *Sosyal Medyanın Tüketici Davranışlarına Etkileri: Türkiye'deki Sosyal Medya Kullanıcıları Üzerine Bir Araştırma.* (Yayımlanmamış Yüksek Lisans Tezi): Karamanoğlu Mehmetbey Üniversitesi Sosyal Bilimler Enstitüsü, Karaman.

Jo, S., & Jung, J. (2005). A Cross-cultural Study of the World Wide Web and Public Relations. *Corporate Communications, 10*, 24-40.

Karadeniz, M. (2009). Pazarlama iletişimi kapsamında sponsorluk faaliyetlerinin önemi. *Journal of Naval Sciences and Engineering, 5*(1), 62-75.

Karakoç, H. (2019). *Halkla ilişkiler Aracı Olarak Sosyal Medya Kullanımı: Türkiye'deki Büyükşehir Belediyelerinin Sosyal Medya Hesapları Üzerine Bir Araştırma.* (Yayınlanmamış Yüksek Lisans Tezi): Akdeniz Üniversitesi Sosyal Bilimler Enstitüsü, Antalya.

Karsak, B., Yılmaz Altuntaş, E., & Sancar Demren, G. (2018). Stratejik İletişim Yönetiminde Dijital Kanalların Önemi: Halkla İlişkiler Uygulayıcılarının Dijital Kanal Kullanımlarına Yönelik Niteliksel Bir Araştırma. *Uluslararası Halkla İlişkiler ve Reklam Çalışmaları Dergisi, 1*(1), 6-17.

Kelleher, T., & Miller, B. (2006). Organizational Blogs And The Human Voice: Relational Strategies And Relational Outcomes. *Journal of Computer-Mediated Communication,, 11*(2), 395-414.

Kırık, A. M. (2017). Yeni Medya Aracılığıyla Değişen İletişim Süreci: Sosyal Paylaşım Ağlarında Gençlerin Konumu. *Gümüşhane Üniversitesi İletişim Fakültesi Elektronik Dergisi, 5*(1), 230-261.

Kocabay, H. (2007). The Forums of Internet Sites as Places to Exchange Gossip. *Milli Folklor, 10*(75), 121-125.

Koç, H. İ., & Karanfiloğlu, M. (2022). Dijitalleşen Halkla İlişkiler: Havayolu Taşımacılığında Dijital Halkla İlişkiler ve Müşteri İlişkileri Yönetimi. Ü. Ö. Çerçi içinde, *Havacılıkta Halkla İlişkiler Çalışmaları* (s. 49-65). Konya: Palet Yayınları.

Koçak Güner, P. (2022). Kurumsal İletişimin Dijitalleşme Boyutu. Y. Z. Uğurhan içinde, *Dijitalleşme Bağlamında Birey, Toplum ve İletişim* (s. 89-104). Konya: Eğitim Yayınevi.

Koçyiğit, A. (2022a). *Sosyal Medya ve Algı Yönetimi.* Konya: Eğitim Yayınevi.

Koçyiğit, A. (2022b). Kamusal İletişim Sürecinde Sosyal Medya Kullanımı: İletişim Başkanlığı Twitter Hesabı Üzerine Bir İnceleme. *Kastamonu İletişim Araştırmaları Degisi, 8*, 56-77.

Koçyiğit, M. (2017). *Dijital Halkla İlişkiler ve Online Kurumsal İtibar Yönetimi.* Konya: Eğitim Yayınevi.

Koçyiğit, M., & Çakırkaya, M. (2019). eWOM Arama Motivasyonları ile Online Kurumsal İtibar Algısı Arasındaki İlişkiyi Tespit Etmeye Yönelik Bir Araştırma. *Gaziantep University Journal of Social Sciences, 18*(1), 177-196.

Koçyiğit, M., & Koçyiğit, A. (2018). Değişen ve gelişen dijital iletişim: Yazılabilir web teknolojisi (web 2.0). V. Çakmak, & S. Çavuş içinde, *Dijital Kültür ve İletişim* (s. 19-48). İstanbul: Literatürk Yayınları.

Koçyiğit, M., & Küçükcivil, B. (2021). Dijital Halkla İlişkiler ve Kriz Yönetimi: Pandemi Sürecinde Sağlık Bakanlığı Üzerine bir inceleme. M. N. Özüpek, E. Aktan, & M. Koçyiğit içinde, *Dijital Halkla İlişkiler Uygulamaları: Örnek Olaylar* (s. 139-170). Konya: Eğitim Yayınevi.

Kurşun, A. (2017). Sosyal Medya ve Gazetecilik. A. Gezgin, & A. İranlı içinde, *Yeni Medya Analizleri* (s. 77-97). Konya: Eğitim Yayınevi.

Lee, D. H., Im, S., & Taylor, C. R. (2008). Voluntary self-disclosure of information on the Internet: A multimethod study of the motivations and consequences of disclosing information on blogs. *Psychology and Marketing, 25*(7), 692-710.

Meier, A., & Portmann, E. (2013). *The FORA Framework A Fuzzy Grassroots Ontology for Online Reputation Management.* Springer-Verlag Berlin Heidelberg.

Mert, Y. L. (2018). Dijital Halkla İlişkiler Araçlarının Yayıncılık Sektöründe Kullanımına Yönelik Bir Araştırma. *Uluslararası Sosyal Araştırmalar Dergisi, 11*(58), 724-736.

Middleberg, D. (2001). *Winning PR in the Wired World: Powerful Communications Strategies for the Noisy Digital Space.* USA: McGraw-Hill Companies, Inc.

Murugesan, S. (2007). Understanding Web 2.0. *IT Professional, 9*(4), 34-41.

Onat, F. (2010). Bir Halkla İlişkiler Uygulama Alanı Olarak Sosyal Medya Kullanımı: Sivil Toplum Örgütleri Üzerine Bir İnceleme". *Gazi Üniversitesi İletişim Fakültesi İletişim Kuram ve Araştırma Dergisi, 31*, 103-122.

Onat, F., & Alikılıç, Ö. (2008). Sosyal Ağ Sitelerinin Reklam Ve Halkla İlişkiler Ortamları Olarak Değerlendirilmesi. *Journal of Yasar University, 3*(9), 1111-1143.

Orzan, G., Macovei, O., Orzan, M., & Iconaru, C. (2013). The Impact of Blogs Over Corporate Marketing Communication: An Empirical Model. *Economic Computation and Economic Cybernetics Studies and Research, 47*, 79-95.

Özkan, A. (2009). *Halkla İlişkiler Yönetimi.* İstanbul: İTO Yayınları.

Petrovici, M. A. (2014). E-public relations: Impact and efficiency. A case study. *Procedia-Social and Behavioral Sciences, 141*, 79-84.

Phippen, A. D. (2004). An evaluative Methodology for Virtual Communities Using Web Analytics. *Campus-Wide Information Systems, 21*(5), 179-184.

Safko, L. (2012). *The Social Media Bible: Tactics, Tools, and Strategies for Business Success.* New Jersey: John Wiley & Sons Inc.

Scott, D. M. (2007). *The New Rules of Marketing and PR: How to Use News Releases, Blogs, Podcasting, Viral Marketing and Online Media to Reach Buyers Directly.* New Jersey: John Wiley and Sons, Inc.

Shen, F. (2002). Banner Advertisement Pricing, Measurement, And Pretesting Practices: Perspectives From Interactive Agencies. *Journal of Advertising, 31*(3), 59-67.

Smith, B. G. (2010). Socially Distributing Public Relations: Twitter, Haiti, And İnteractivity İn Social Media. *Public relations review, 36*(4), 329-335.

Smith, G. (2008). *Tagging: People Powered Metadata for The Social Web.* Berkeley, CA: New Riders.

Smith, K. T., & Alexander, J. (2013). Which CSR-related headings do Fortune 500 companies use on their websites? *Business Communication Quarterly, 76*(2), 155-171.

Sönmez, H. Ş. (2020). Dijital Ortamda Yapılan Halkla İlişkilerin Bir Aracı Olarak Kurumsal Bloglar: 2019 Yılı Türkiyenin En Değerli 25 Markası Üzerine Bir İnceleme. *Kocaeli Üniversitesi İletişim Fakültesi Araştırma Dergisi, 16*, 185-207.

Stokes, R. (2009). *eMarketing - The Essential Guide to Online Marketing (Second Edition).* Quirk eMarketing (Pty) Ltd.

Şatır Karakaya, Ç. (2011). Değişen İş ve Halkla İlişkiler Paradigmalar. B. Steyn içinde, *Halkla İlişkiler 'den Stratejik Halkla İlişkilere* (s. 5-11). Ankara: Nobel Akademik Yayıncılık.

Şirzad, N., & Turancı, E. (2019). DijitalHalkla İlişkiler ve Müşteri İlişkileri Yönetimi Bağlamında Müşteri Memnuniyet Unsurlarının İncelemesi. *Akdeniz Üniversitesi İletişim Fakültesi Dergisi, 31*, 421-443.

Tanyıldızı İmik, N. (2021). *Dijital Dünyada Halkla İlişkiler.* Ankara: İksad Yayınevi.

Watson, T. (2012). The Evolution Of Public Relations Measurement And Evaluation. *Public Relations Review, 38*(3), 390-398.

Wright, D. K., & Hinson, M. (2008). How Blogs And Social Media Are Changing Public Relations And The Way İt İs Practiced. *Public relations journal, 2*(2), 1-21.

Yağmurlu, A. (2013). Diyalojik İletişim Çerçevesinden Ankara Büyükşehir Belediyesi Sosyal Medya Uygulamaları. *Selçuk İletişim, 8*(1), 95-115.

Yang, S. U., & Lim, J. (2009). The Effects of Blog-Mediated Public Relations On Relation Trust. *Journal of Public Relations Research, 21*(3), 341-359.

Kaynakça

Aydın, E. (2021). Güçlü Örgütsel Yapı için Bireysel Dayanıklılık. F. Üstün , & İ. K. Ballı içinde, *Örgütsel Davranış Şimdi Bu Konular Konuşuluyor* (s. 300-313). Ankara: Detay Yayıncılık.

Chowdhry, D. G., Verma, R., & Mathur, M. (2020). *The Evolutıon of Busıness In The Cyber Age: Digital Transformation, Threats, and Security.* Florida: Apple Academic Press, Inc.

Gebayew, C., Hardini, I., Panjaitan, G. A., & Kurniawan, N. (2018). A Systematic Literature Review on Digital Transformation. *International Conference on Information Technology Systems and Innovation (ICITSI)*, (s. 260-265). Bandung.

George, B., & Paul, J. (2020). *Digital Digital Transformation in Business and Society Theory and Cases.* Switzerland: Palgrave Macmillan.

Goleman, D. (2019). *Duygusal Zeka ve Liderlik.* Optimist Yayın Grubu.

Igolkin , S., Gubertov , E., Zhilnikov , A., & Provotorov , I. (2020). Digitalization of Innovative Process: Evolution and Problems. *Advances in Economics, Business and Management Research*, 249-252.

Koçyiğit, M. (2017). Dijital Halkla İlişkiler ve Online Kurumsal İtibar Yönetimi, Konya: Eğitim Yayınevi

Koçyiğit, M. ve Koçyiğit A. (2018). Değişen ve Gelişen Dijital İletişim: Yazılabilir Web Teknolojisi. Dijital Kültür ve İletişim, ss. 19-48. (Ed. Veysel Çakmak ve Selahattin Çavuş.). Konya: Literatürk Academia Yayınları.

Koçyiğit, A. (2022a). Sosyal Medya ve Algı Yönetimi, Konya: Eğitim Yayınevi.

Koçyiğit, A. (2022b). Kamusal İletişim Sürecinde Sosyal Medya Kullanımı: İletişim Başkanlığı Twitter Hesabı Üzerine Bir İnceleme. Kastamonu İletişim Araştırmaları Dergisi, (8), 56-77.

LaFranco, R., & Withorn, C. (2022). *www.forbes.com*. https://www.forbes.com/forbes-400/ adresinden alındı

Matt, C., Hess, T., & Benlian, A. (2015). Digital Transformation Strategies. *Business & information systems engineering*, 339-343.

Robertson, P., & Seneviratne, S. (1995). Outcomes of Planned Organizadonal Change in the Public Sector: A Meta-Analydc Comparison. *Public administration review, 6*(55), 547-558.

Sayabek, Z., & Suieubayeva, S. (2020). Digital Transformation in Business. *Springer Nature Switzerland AG*, 408-415.

Schwarzmüller, T., Brosi, P., Duman, D., & Welpe, I. (2018). How Does the Digital Transformation Affect Organizations? Key Themes of Change in Work Design and Leadership. *Management Revue, 29*(2), 114-138.

Schwer, K., & Hitz , C. (2018). Designing Organizational Structure in The Age Of Digitization. *Journal of Eastern European and Central Asian Research*, 1-11.

Schwertner, K. (2021). Strategic Management in the Age of Digital Transformation. *The impact of digital transformation on business: a detailed review.* (s. 1-29). içinde London.

Şüküroğlu, V. K. (2021). Medya ve Kültürün Dijitalleşmesinin Tüketim Alışkanlıklarına Yansıması. E. Temir içinde, *Medya Çalışmaları, Tarih, Dijitalleşme ve Dönüşüm* (s. 175-211). Ankara: Nobel Yayıncılık.

Tosun, N. (2014). Kurumsal iletişim sürecinde reklam ve imaj yönetiminin bütünleşik konumu. Marmara Üniversitesi İktisadi ve İdari Bilimler Dergisi, *18* (1), 173-191.

Zhang, J., Long, J., & Schaewen, A. (2021). How Does Digital Transformation Improve Organizational Resilience?—Findings from PLS-SEM and fsQCA. *Sustainability*, 1-22.

Veldhoven, Z., & Vanthıenen, J. (2019). Designing a Comprehensive Understanding of Digital Transformation and its Impact. *Bled eConference: Humanızıng Technology for a Sustaınable Socıety.* Slovenia.

Kaynakça

Akarcalı, Sezer, (1993). Radyonun Dayanılmaz Hafifliği, Ankara: Ankara Üniversitesi İletişim Fakültesi Yayınları.

Aziz, Aysel (2018). Radyo Yayıncılığı, Ankara: Nobel Yayın.

Balabanlar, Ali (2011). Avantajları Açısından Dijital Radyo Yayıncılığı, Marmara İletişim Dergisi, 18, s.15-26.

Brecht, Bertolt (2012). Radyo Kuramı ve Sinema Üzerine. İstanbul: Agora Kitaplığı.

Cankaya, Özden, (1995). "Türkiye'de Radyo Yayıncılığının Öyküsü", İstanbul Radyosu Anılar, Yaşantılar (Haz. Ayhan Dinç v.d.), Yaşamlar, İstanbul: YKY, s.15-42

Çakır, Hamza (2005). Tüm Yönleriyle Radyo. Ankara: Siyasal Kitabevi

Gelekçi, Cahit-Ali Köse (2009). Misafir İşçilikten Etnik Azınlığa Belçika'daki Türkler, Ankara: Phoneix Yayınevi.

Jeanneney, Jean-Noel (2006). "Başlangıcından Günümüze Medya Tarihi", Çev: Esra Atuk, İstanbul:YKY.

Kaye, Michael / Andrew Popperwell (1995). Radyo Dersleri, Çev: Tuğrul Eryılmaz, İstanbul: YKY.

Keith, Michael C. (2010). The Radio Station Broadcast, Satellite & Internet, Burlington: Oxford : Focal Press.

Kıcır, Güzin Kıyık (2021). Radyo Yönetimi, Ankara: Nobel Yayın.

Kıcır, Güzin Kıyık-Fatma Nur Demir (2021). "*Dijital Radyo*", Açık ve Uzaktan Öğrenmenin Teknoloji Boyutu, Ed: Mehmet Kesim-T.Volkan Yüzer, Ankara: Nobel Yayın, s.381-410.

Kocabaşoğlu, Uygur (2010). Şirket Telsizinden Devlet Radyosuna, İstanbul: İletişim Yayınları.

Kuruoğlu, Huriye (2006). Propaganda ve Özgürlük Aracı Olarak Radyo. Ankara: Nobel Yayın.

Kuyucu, Mihalis (2016). Radyo Dinleyicisinin Radyo Dinleme Eğilimleri ve Radyoda Yayınlanan Müzik Türü Tercihleri İstanbul Örneği, Akademik Sosyal Araştırmalar Dergisi, 4, 30, 331-354.

Kuyucu, Mihalis (2017). "Dijital Müzik Platformları Müzik Kutusu Radyoyu Öldürdü mü? Üniversite Öğrencilerinin Müzik Dinleme Mecraları" III. International New Media Conference Enterpreneurship and Innovation in New Media Ecosystem, April 20 2017. İstanbul Gelişim University.

Lind, Rebecca Ann & Norman J. Medoff (1999). Radio Stations and the World wide Web, Journal of Radio Studies, 6:2, 203-221

Oskay, Ünsal (2018). İletişimin ABC'si, İstanbul: İnkılap Kitabevi.

Öymen, Altan (2002). Bir Dönem Bir Çocuk. İstanbul: Doğan Kitap.

Özel, Sedat (2014). Yeni Medya Çağında Radyoların Dönüşümü, Akdeniz İletişim Dergisi, 22, 168-189.

Özel, Sedat (2015). Çok Çeşitli Medya Ortamlarında Gençlerin Geleneksel Radyo Dinleme Eğilimleri Üzerine Bir Araştırma, Selçuk İletişim, 2015, 8 (4): 281-320.

Soydan, Ersoy (2016). "Radyonun Demokratikleştirilmesinde Yeni Bir Olanak: İnternet Radyoculuğu", İletişim Kuram ve Araştırma Dergisi, 42, s.340-352.

Soydan, Ersoy (2018a). "*Yurtdışında Türkçe İnternet Radyoculuğunun Yirminci Yılı*", Dijital Çağda İletişim Okumaları - I / Yay.Haz: Gülbuğ Erol-Hasan Topbaş, İstanbul: Hiperlink Yayınları, s.93-115.

Soydan, Ersoy (2018b). "*İnternet Radyolarının Yurtdışında Yaşayan Türkler Açısından Önemi ve İşlevi*", Dönüşen Dünyada İletişimin Rolü Uluslararası Sempozyum Bildiriler Kitabı, Lefkoşa: Uluslararası Kıbrıs Üniversitesi & İLAD, s.193-202.

Soydan, Ersoy (2022). Belçika'da Türkçe Radyo Yayıncılığı: İlk Lisanslı Türk Radyosu Gold FM Hakkında Bir İnceleme, Proceedings of the 19th International Symposium Communication in the Millennium, pp.229-230. Pdf file

Tekinalp, Şermin, (2011). Karşılaştırmalı Radyo ve Televizyon, İstanbul: Beta Yayınları.

Temel, Faruk- Onur Önürmen (2021). "A*vrupa'daki Türk Medyası: Sorunlar, Beklentiler ve Çözüm Önerileri*", Avrupa'da Türk Toplumu, Ed: Bekir Gündoğmuş, Ankara: Nobel Yayın.

Yoloğlu, Nurhayat (2019). Reflections Of Convergence And Cross-Media Strategies On Media Sector, Gumushane University e-Journal of Faculty of Communication (e-GİFDER) V: 7, International Turkish World Press Symposium Special Number, p. 1449-1464.

Zang, Anatole Abessolo (2015). Radio sur internet: incidence sur le fonctionnement des radios locales, Éditions Universitaires Européennes.

Elektronik Kaynaklar

Atabek, Ümit (2010). "Radyo Yine Evlerimizin Demirbaşı: Bu Kez Dijital Radyo Olarak", http://ilef.ankara.edu.tr/radyo/yazi.php?yad=3710 (erişim tarihi: 15.10.2020)

http://www.belcikaaydinhaber.com/?act=show&code=detail&id=23803&fbclid=IwAR3SIBEA9l-m4BnT342JXxpnn034JSmo0UVKVOgIfnEIe0MwozQiT_JSk83Y (erişim tarihi: 10.03.2023)

Görüşmeler

Radyo Gar'ın kurucusu Zana Eminli Acar ile 18 Nisan 2022 günü yapılan görüşme

Kaynakça

Avşar Karabaş, P. ve İşleyen, F. (2016). Performans Sanatının Doğuşu ve Günümüze Yansımaları. *Uluslararası Kültürel ve Sosyal Araştırmalar Dergisi*, 2 (2), 340-350. Erişim Adresi: https://dergipark.org.tr/en/pub/intjcss/issue/30959/336604

Birincioğlu Vural, Y. D. (2021). Reading The Posthumanist Perspective İn Software Narratives İn Hollywood Cinema. *MEDIAJ*, 4(2), 88-107.

Braidotti, R. (2021). *İnsan Sonrası.* (Ö. Karakaş, Çev.). İstanbul: Kolektif.

Deleuze, G. (2009a). *Issız Ada ve Diğer Metinler*. (F. Taylan, H. Yücefer Çev.). Bağlam Yayıncılık, İstanbul.

Deleuze, G. (2009b). *İki Delilik Rejimi*. (M. E. Keskin Çev.). Bağlam Yayıncılık, İstanbul.

Deleuze, G. ve Guattari, F. (2014a). *Anti Ödipus: Kapitalizm ve Şizofreni 1*. (F. Ege, H. Erdoğan, M. Yiğitalp, Çev.). Bilim ve Sosyalizm Yayınları, Ankara.

Deleuze, G. (2014b). *Sinema I: Hareket-İmge.* (S. Özdemir Çev.). Norgunk Yayıncılık, İstanbul.

Deleuze, G. (2021). *Sinema II: Zaman-İmge.* (B. Yalım, E. Koyuncu Çev.). Norgunk Yayıncılık, İstanbul.

Deleuze, G. ve Guattari, F. (2001). *Kafka: Minör Bir Edebiyat İçin.* (Ö. Uçkan, I. Ergüden Çev.). Yapıkredi Yayınları, İstanbul.

Deleuze, G. ve Guattari, F. (1987). *A Thousand Plateaus, Minneapolis*. University of Minnesota Press, USA.

Guattari, F. (2013). *Kaçış Çizgileri: Başka Bir Olanaklar Dünyası İçin.* (I. Ergüden Çev.). Otonom Yayıncılık, İstanbul.

Jain, D. (2014). *Özgürleşme Makineleri.* (A. İkizoğlu Çev.). Otonom Yayıncılık, İstanbul.

Sağlam, R. (2021). Posthuman Dijital Özne: Braidotti'nin Eleştirel İnsan Sonrasının Eleştirisi. *ViraVerita E-Journal: Interdisciplinary Encounters,* Vol.13, 295-323.

Sauvagnargues, A. (2010). *Deleuze ve Sanat*. (N. Sarıca Çev.). De ki Yayım, Ankara.

Savoca, G. (1999). *Arte Estrema*. Ġtalya, Castalvecchi.

Taburoğlu, Ö. (2014). Öznesiz ve Nesnesiz Bakış: Deleuze'ün Sinema Kuramı, *Göçebe Düşünmek* içinde. Haz. A. M. Aytaç, M. Demirtaş, Metis Yayınları, İstanbul, s. 291-318.

Zourabichvili, F. (2011). Deleuze Sözlüğü. (A. U. Kılıç Çev.). İstanbul: Say Yayınları.

Kaynakça

Bütev, S. (2021). *Estetik ve Sinema.* Kastamonu: Neyno Kültür Yayınevi.

Bodi, B. (2023). *Videogames and Agency.* London: Routledge: Taylor and Francis Group.

Bostan, B. (2022). *Dijital Oyunlar ve İnteraktif Anlatı.* İstanbul: The Kitap.

Campbell, J. (1999). *Kahramanın Sonsuz Yolculuğu.* İstanbul: Kabalcı Yayınevi.

Chatman, S. (2008). *Öykü ve Söylem: Filmde ve Kurmacada Anlatı Yapısı.* (Ö. Yaren, Çev.) Ankara: De ki Yayınları.

Furby, J., & Hines, C. (2014). *Fantastik.* İstanbul: Kolektif Yayınevi.

Halaçoğlu, B. N. (2020). Tüm devinimli video (FMV) oyunlarının evrimi: Bir interaktif film örneği olarak Late Shift. *Dijital Çağda İletişim Eğitimi Sempozyumu* (s. 360-376). İstanbul: Üsküdar Üniversitesi.

Hales, C. (2005). Cinematic interaction: From kinoautomat to cause and effect. *Digital Creativity, 16*(1), 54-64.

Ünal, Y. (2015). *Dram Sanatı ve Sinema.* İstanbul: Hayalperest Yayınevi.

Laurel, B. (2014). *Computers as Theatre, Second Edition.* Upper Saddle River, NJ: Pearson Education.

McClean, S. T. (2007). *Digital Storytelling: The Narrative Power of Visual Effects In Film.* Cambridge: MIT Press.

Murray, J. H. (1997). *Hamlet On The Holodeck: The Future of Narrative In Cyberspace.* New York: The Free Press.

Page, R., & Thomas, B. (2011). Introduction. R. Page, B. Thomas içinde, *New Narratives: Stories and Storytelling in the Digital Age* (s. 1-16). Ohio: University of Nebraska Press: Lincoln and London.

Propp, V. (2020). *Masalın Biçimbilimi.* (M. Rifat, & S. Rifat, Çev.) İstanbul: Türkiye İş Bankası Kültür Yayınları.

Roth, C., & Koenitz, H. (2019). Bandersnatch, Yea or Nay? Reception and User Experience of an Interactive Digital Narrative Video. *TVX '19: Proceedings of the 2019 ACM International Conference on Interactive Experiences for TV and Online Video* (s. 247–254). Salford, UK: Association for Computing Machinery New York/USA.

Ryan, M.-L. (2011). The Interactive Onion: Layers of User Participation in Digital Narrative Texts. R. Page, & B. Thomas içinde, *New Narratives: Stories and Storytelling in Digital Age* (s. 35-62). Ohio: University of Nebraska Press: Lincoln and London.

Weber, T. (Yöneten). (2016). *Logorama [Tüm Devinimli Video/Film]*

Valve. (2003, 09 12). *Steam Client Released.* Steam: https://store.steampowered.com/oldnews/183 adresinden alındı.

Wikimedia Commons. (2011, 05 23). *ADVENT: Will Crowther's Original Version.* 10 2022 tarihinde Wikimedia Commons: https://commons.wikimedia.org/wiki/File:ADVENT_--_Will_Crowther%27s_original_version.png adresinden alındı.

Willoughby, I. (2007, 06 14). *Groundbreaking Czechoslovak interactive film system revived 40 years later.* 01 2023 tarihinde Radio Prague International: https://english.radio.cz/groundbreaking-czechoslovak-interactive-film-system-revived-40-years-later-8607007 adresinden alındı.

Editör:
Doç. Dr. İlkan Ali Olgunoğlu

Ziraat, Orman ve Su Ürünleri

Alanında Uluslararası Araştırmalar VII

EĞİTİM
yayınevi

ZİRAAT, ORMAN VE SU ÜRÜNLERİ ALANINDA ULUSLARARASI ARAŞTIRMALAR VII

Editör: Doç. Dr. İlkan Ali Olgunoğlu

Genel Yayın Yönetmeni: Yusuf Ziya Aydoğan (yza@egitimyayinevi.com)
Genel Yayın Koordinatörü: Yusuf Yavuz (yusufyavuz@egitimyayinevi.com)
Sayfa Tasarımı: Eğitim Yayınevi Grafik Birimi
Kapak Tasarımı: Eğitim Yayınevi Grafik Birimi

T.C. Kültür ve Turizm Bakanlığı
Yayıncı Sertifika No: 47830

ISBN: 978-625-6408-72-2
1. Baskı, Mart 2023

Baskı Cilt
Uzun Dijital Matbaacılık
İstanbul Cad. İstanbul Çarşısı No: 48/48 - 49 İskitler 06070 / Ankara
Matbaa Sertifika No: 47865

Kütüphane Kimlik Kartı

ZİRAAT, ORMAN VE SU ÜRÜNLERİ ALANINDA ULUSLARARASI ARAŞTIRMALAR VII
Editör: Doç. Dr. İlkan Ali Olgunoğlu
132 s., 135x215 mm
Kaynakça var, dizin yok.
ISBN: 978-625-6408-72-2

Copyright © Bu kitabın Türkiye'deki her türlü yayın hakkı Eğitim Yayınevi'ne aittir. Bütün hakları saklıdır. Kitabın tamamı veya bir kısmı 5846 sayılı yasanın hükümlerine göre kitabı yayımlayan firmanın ve yazarlarının önceden izni olmadan elektronik/mekanik yolla, fotokopi yoluyla ya da herhangi bir kayıt sistemi ile çoğaltılamaz, yayımlanamaz.

EĞİTİM
yayınevi

Yayınevi Türkiye Ofis: İstanbul: Eğitim Yayınevi Tic. Ltd. Şti., Atakent mah. Yasemen sok. No: 4/B, Ümraniye, İstanbul, Türkiye

Konya: Eğitim Yayınevi Tic. Ltd. Şti., Fevzi Çakmak Mah. 10721 Sok. B Blok, No: 16/B, Safakent, Karatay, Konya, Türkiye
+90 332 351 92 85, +90 533 151 50 42, 0 332 502 50 42
bilgi@egitimyayinevi.com

Yayınevi Amerika Ofis: New York: Egitim Publishing Group, Inc.
P.O. Box 768/Armonk, New York, 10504-0768, United States of America
americaoffice@egitimyayinevi.com

Lojistik ve Sevkiyat Merkezi: Kitapmatik Lojistik ve Sevkiyat Merkezi, Fevzi Çakmak Mah. 10721 Sok. B Blok, No: 16/B, Safakent, Karatay, Konya, Türkiye
sevkiyat@egitimyayinevi.com

Kitabevi Şubesi: Eğitim Kitabevi, Şükran mah. Rampalı 121, Meram, Konya, Türkiye
+90 332 499 90 00
bilgi@egitimkitabevi.com

İnternet Satış: www.kitapmatik.com.tr
+90 537 512 43 00
bilgi@kitapmatik.com.tr

kitapmatik

KAYNAKÇA

Agrawal, A.A. (2011). Current Trends in The Evolutionary Ecology of Plant Defence. *Functional Ecology*, 25(2), 420-432.

Akiyama, T., Jin, S., Yoshida, M., Hoshino, T., Opassiri, R. ve Cairns, J.R.K. (2009). Expression Of an Endo-(1, 3; 1, 4)-β-glucanase In Response to Wounding, Methyl Jasmonate, Abscisic Acid and Ethephon in Rice Seedlings. *Journal of Plant Physiology*, 166(16), 1814-1825.

Aksenov, A.A., Pasamontes, A., Peirano, D.J., Zhao, W., Dandekar, A.M., Fiehn, O., ... ve Davis, C.E. (2014). Detection of Huanglongbing Disease Using Fifferential Mobility Spectrometry. *Analytical Chemistry, 86*(5), 2481-2488.

Amin, F. ve Razdan, V.K. (2010). Potential of *Trichoderma* Species As Biocontrol Agents Of Soil Borne Fungal Propagules. *Journal of Phytology,* 2(10).

Anaissie, E.J., Bodey, G.P. ve Rinaldi, M.G. (1989). Emerging Fungal Pathogens. *European Journal of Clinical Microbiology and Infectious Diseases,* 8(4), 323-330.

Arrarte, E., Garmendia, G., Rossini, C., Wisniewski, M. ve Vero, S. (2017). Volatile Organic Compounds Produced By Antarctic Strains Of *Candida sake* Play A Role In The Control Of Postharvest Pathogens Of Apples. *Biological Control,* 109, 14-20.

Asari, S., Matzén, S., Petersen, M.A., Bejai, S. ve Meijer, J. (2016). Multiple Effects Of *Bacillus amyloliquefaciens* Volatile Compounds: Plant Growth Promotion And Growth Inhibition Of Phytopathogens. *FEMS Microbiology Ecology,* 92(6), fiw070.

Bailly, A. ve Weisskopf, L. (2012). The Modulating Effect Of Bacterial Volatiles On Plant Growth: Current Knowledge And Future Challenges. *Plant Signaling & Behavior,* 7(1), 79-85.

Baldwin, I.T., Halitschke, R., Paschold, A., Von Dahl, C.C. ve Preston, C.A. (2006). Volatile Signaling In Plant-Plant Interactions:" Talking Trees" In The Genomics Era. *Science,* 311(5762), 812-815.

Baldwin, I.T. (2010). Plant Volatiles. *Current Biology,* 20(9), 392–397.

Bakry, A.M., Abbas, S., Ali, B., Majeed, H., Abouelwafa, M.Y., Mousa, A. ve Liang, L. (2016). Microencapsulation Of Oils: A Comprehensive Review Of Benefits, Techniques, And Applications. *Compr. Rev. Food Sci. Food Saf.* 15:143-182.

Bansode, S.S., Banarjee, S.K., Gaikwad, D.D., Jadhav, S.L. ve Thorat, R.M. (2010). Microencapsulation: A Review. *Int. J. Pharm. Sci. Rev. Res.* 1:38-43.

Batish, D.R., Singh, H.P. ve Kaur, S. (2001). Crop Allelopathy And Its Role In Ecological Agriculture. *Journal of Crop Production,* 4(2), 121-161.

Baydar, H. (2021). *Tıbbi ve Aromatik Bitkiler Bilimi ve Teknolojisi* (Genişletilmiş 9. Basım). Ankara: Nobel Akademik Yayıncılık, 289-297. ISBN: 978-605-7846-38-9.

Beck, J.J., Baig, N., Cook, D., Mahoney, N.E. ve Marsico, T.D. (2014). Semiochemicals From Ex Situ Abiotically Stressed Cactus Tissue: A

Contributing Role Of Fungal Spores?. *Journal of Agricultural and Food Chemistry,* 62(51), 12273-12276.

Beck, J.J., Porter, N., Cook, D., Gee, W.S., Griffith, C.M., Rands, A.D., ... ve San Román, I. (2015). In-Field Volatile Analysis Employing A Hand-Held Portable GC-MS: Emission Profiles Differentiate Damaged And Undamaged Yellow Starthistle Flower Heads. *Phytochemical Analysis,* 26(6), 395-403.

Bennett, J.W., Hung, R., Lee, S. ve Padhi, S. (2012). 18 Fungal And Bacterial Volatile Organic Compounds: An Overview And Their Role As Ecological Signaling Agents. *Fungal Associations,* 373-393.

Berenbaum, M.R. ve Zangerl, A.R. (2008). Facing The Future Of Plant-Insect Interaction Research: Le Retour À La "Raison D'être". *Plant Physiology,* 146(3), 804-811.

Beyaert, I., Wäschke, N., Scholz, A., Varama, M., Reinecke, A. ve Hilker, M. (2010). Relevance Of Resource-Indicating Key Volatiles And Habitat Odour For Insect Orientation. *Animal Behaviour,* 79(5), 1077-1086.

Bianco, P. ve Robey, P.G. (2001). Stem Cells In Tissue Engineering. *Nature,* 414(6859), 118-121.

Biasioli, F., Yeretzian, C., Märk, T.D., Dewulf, J., ve Van Langenhove, H. (2011). Direct-Injection Mass Spectrometry Adds The Time Dimension To (B) VOC analysis. *TrAC Trends in Analytical Chemistry,* 30(7), 1003-1017.

Bitas, V., Kim, H. S., Bennett, J.W., ve Kang, S. (2013). Sniffing On Microbes: Diverse Roles Of Microbial Volatile Organic Compounds In Plant Health. *Molecular Plant-Microbe Interactions,* 26(8), 835-843.

Blom, D., Fabbri, C., Connor, E.C., Schiestl, F.P., Klauser, D.R., Boller, T., ... ve Weisskopf, L. (2011). Production Of Plant Growth Modulating Volatiles Is Widespread Among Rhizosphere Bacteria And Strongly Depends On Culture Conditions. *Environmental Microbiology,* 13(11), 3047-3058.

Buckley, A. M. ve Greenblatt, M. (1994). The Sol-Gel Preparation Of Silica Gels. *Journal of Chemical Education,* 71(7), 599.

Boukaew, S., Plubrukam, A. ve Prasertsan, P. (2013). Effect of volatile substances from *Streptomyces philanthi* RM-1-138 On Growth Of *Rhizoctonia solani* On Rice Leaf. *BioControl,* 58(4), 471-482.

Cao, S., Dehmer, M. ve Shi, Y. (2014). Extremality Of Degree-Based Graph Entropies. *Information Sciences,* 278, 22-33.

Carr, J.P., Lewsey, M.G. ve Palukaitis, P. (2010). Signaling In Induced Resistance. *Advances in Virus Research 76*, 57–121.

Chang, X., Wang, F., Fang, Q., Chen, F., Yao, H., Gatehouse, A. M. ve Ye, G. (2021). Virus-Induced Plant Volatiles Mediate The Olfactory Behaviour Of Its Insect Vectors. *Plant, Cell & Environment, 44*(8), 2700-2715.

Cheng, X., Cordovez, V., Etalo, D.W., Van Der Voort, M. ve Raaijmakers, J.M. (2016). Role Of The Gacs Sensor Kinase In The Regulation Of Volatile Production By Plant Growth-Promoting *Pseudomonas fluorescens* SBW25. *Frontiers in Plant Science,* 7, 1706.

Cellini, A., Biondi, E., Blasioli, S., Rocchi, L., Farneti, B., Braschi, I., ... ve Spinelli, F. (2016). Early Detection Of Bacterial Diseases In Apple Plants By Analysis Of Volatile Organic Compounds Profiles And Use Of Electronic Nose. *Annals of applied biology,* 168(3), 409-420.

Contreras, J.A., Murray, J.A., Tolley, S. E., Oliphant, J. L., Tolley, H. D., Lammert, S.A., ... ve Lee, M.L. (2008). Hand-Portable Gas Chromatograph-Toroidal Ion Trap Mass Spectrometer (GC-TMS) For Detection Of Hazardous Compounds. *Journal of the American Society for Mass Spectrometry,* 19(10), 1425-1434.

Deasy, W., Shepherd, T., Alexander, C.J., Birch, A.N.E., ve Evans, K.A. (2016). Development And Validation Of A SPME-GC-MS Method For In Situ Passive Sampling Of Root Volatiles From Glasshouse-Grown Broccoli Plants Undergoing Below-Ground Herbivory By Larvae Of Cabbage Root Fly, *Delia radicum* L. *Phytochemical Analysis,* 27(6), 375-393.

De Moraes, C.M., Lewis, W.J., Pare, P.W., Alborn, H.T. ve Tumlinson, J.H. (1998). Herbivore-Infested Plants Selectively Attract Parasitoids. *Nature* 393:570-573.

Desjardin, D.E., Wood, M.G. ve Stevens, F.A. (2015). *California Mushrooms: The Comprehensive Identification Guide*. Timber press.

Dettmer, K. ve Engewald, W. (2002). Adsorbent Materials Commonly Used In Air Analysis For Adsorptive Enrichment And Thermal Desorption Of Volatile Organic Compounds. *Analytical and Bioanalytical Chemistry,* 373(6), 490-500.

Dicke, M. ve Loreto, F. (2010). Induced Plant Volatiles: From Genes To Climate Change. *Trends in Plant Science,* 15(3), 115-117.

Dickschat, J.S. (2017). Fungal Volatiles–A Survey From Edible Mushrooms To Moulds. *Natural Product Reports,* 34(3), 310-328.

Dighton, J. ve White, J.F. (2017). *The Fungal Community: Its Organization and Role in The Ecosystem*. CRC press.

Ditengou, F. A., Müller, A., Rosenkranz, M., Felten, J., Lasok, H., Van Doorn, M.M., ... ve Polle, A. (2015). Volatile Signalling By Sesquiterpenes From Ectomycorrhizal Fungi Reprogrammes Root Architecture. *Nature Communications,* 6(1), 1-9.

Dorokhov, Y.L., Komarova, T.V., Petrunia, I.V., Frolova, O.Y., Pozdyshev, D.V. ve Gleba, Y.Y. (2012). Airborne Signals From A Wounded Leaf Facilitate Viral Spreading And Induce Antibacterial Resistance In Neighboring Plants. *PLoS Pathogens,* 8(4), e1002640.

Dorokhov, Y.L., Komarova, T.V. ve Sheshukova, E.V. (2014). Volatile Organic Compounds And Plant Virus–Host Interaction. In *Plant Virus–Host Interaction* (pp. 241-262). Academic Press.

Dudareva, N. ve Pichersky, E. (2000). Biochemical And Molecular Genetic Aspects Of Floral Scents. *Plant physiology,* 122(3), 627-634.

Dudareva, N., Negre, F., Nagegowda, D. A. ve Orlova, I. (2006). Plant Volatiles: Recent Advances And Future Perspectives. *Critical Reviews in Plant Sciences,* 25(5), 417-440.

Einhellig, F.A., Leather, G.R. ve Hobbs, L.L. (1985). Use Of *Lemna minor* L. As A Bioassay In Allelopathy. *Journal of Chemical Ecology,* 11(1), 65-72.

Farmer, E.E. ve Ryan, C.A. (1990). Interplant Communication: Airborne Methyl Jasmonate Induces Synthesis Of Proteinase Inhibitors In Plant Leaves. *Proceedings of the National Academy of Sciences, 87*(19), 7713-7716.

Fiers, M., Lognay, G., Fauconnier, M.L. ve Jijakli, M.H. (2013). Volatile Compound-Mediated Interactions Between Barley And Pathogenic Fungi In The Soil. *PLoS One, 8*(6), e66805.

Fischer, G., Schwalbe, R., Möller, M., Ostrowski, R. ve Dott, W. (1999). Species-Specific Production Of Microbial Volatile Organic Compounds (MVOC) By Airborne Fungi From A Compost Facility. *Chemosphere, 39*(5), 795-810.

Franco, F.P., Moura, D.S., Vivanco, J.M. ve Silva-Filho, M.C. (2017). Plant-Insect-Pathogen Interactions: A Naturally Complex Ménage À Trois. *Current Opinion in Microbiology 37*:54-60.

Frisvad, J.C., Bridge, P.D. ve Arora, D.K. (1998). Chemical Fungal Taxonomy: An overview. *Chemical Fungal Taxonomy*, 1-17.

Gadd, G.M. (Ed.). (2006). *Fungi in Biogeochemical Cycles* (No. 24). Cambridge University Press.

Gallego, E., Roca, F.J., Perales, J.F. ve Guardino, X. (2010). Comparative Study Of The Adsorption Performance Of A Multi-Sorbent Bed (Carbotrap, Carbopack X, Carboxen 569) and a Tenax TA Adsorbent Tube For The Analysis Of Volatile Organic Compounds (VOCs). *Talanta,* 81(3), 916-924.

Giacomuzzi, V., Cappellin, L., Khomenko, I., Biasioli, F., Schütz, S., Tasin, M., ... ve Angeli, S. (2016). Emission Of Volatile Compounds From Apple Plants Infested With *Pandemis heparana* Larvae, Antennal Response Of Conspecific Adults, And Preliminary Field Trial. *Journal of Chemical Ecology,* 42(12), 1265-1280.

Giacomuzzi, V., Cappellin, L., Nones, S., Khomenko, I., Biasioli, F., Knight, A.L. ve Angeli, S. (2017). Diel Rhythms In The Volatile Emission Of Apple And Grape Foliage. *Phytochemistry,* 138, 104-115.

Gripenberg, S., Mayhew, P.J., Parnell, M. ve Roslin, T. (2010). A Meta-Analysis Of Preference–Performance Relationships In Phytophagous Insects. *Ecology Letters,* 13(3), 383-393.

Guo, Z., Döll, K., Dastjerdi, R., Karlovsky, P., Dehne, H.W. ve Altincicek, B. (2014). Effect Of Fungal Colonization Of Wheat Grains With *Fusarium* spp. On Food Choice, Weight Gain And Mortality Of Meal Beetle Larvae (*Tenebrio molitor*). PloS one, 9(6), e100112.

Guo, Y., Ghirardo, A., Weber, B., Schnitzler, J. P., Benz, J. P., & Rosenkranz, M. (2019). *Trichoderma* species differ in their volatile profiles and in antagonism toward ectomycorrhiza *Laccaria bicolor*. *Frontiers in microbiology, 10*, 891.

Guo, Y., Jud, W., Ghirardo, A., Antritter, F., Benz, J.P., Schnitzler, J.P. ve Rosenkranz, M. (2020). Sniffing Fungi–Phenotyping Of Volatile Chemical Diversity In *Trichoderma* Species. *New Phytologist,* 227(1), 244-259.

Guo, Y., Jud, W., Weikl, F., Ghirardo, A., Junker, R.R., Polle, A., Benz, J.P., Pritsch, K., Schnitzler, J.P. ve Rosenkranz, M. (2021). Volatile Organic Compound Patterns Predict Fungal Trophic Mode And Lifestyle. *Communications Biology,* 4(1), 1-12.

Gupta, R. ve Mukerji, K.G. (eds). *Microbial Technology* (APH Publishing Corporation, 2001).

Harley, J.L. (1989). The Significance Of Mycorrhiza. *Mycological Research,* 92(2), 129-139.

Heil, M. ve Karban, R. (2010). Explaining Evolution Of Plant Communication By Airborne Signals. *Trends in Ecology & Evolution,* 25(3), 137-144.

Holopainen, J.K. (2004). Multiple Functions Of Inducible Plant Volatiles. *Trends in Plant Science,* 9(11), 529-533.

Holopainen, J.K. ve Gershenzon, J. (2010). Multiple Stress Factors And The Emission Of Plant VOCs. *Trends in Plant Science,* 15(3), 176-184.

Holopainen, J.K., Heijari, J., Oksanen, E. ve Alessio, G.A. (2010). Leaf Volatile Emissions Of *Betula pendula* During Autumn Coloration And Leaf Fall. *Journal of Chemical Ecology,* 36(10), 1068-1075.

Holopainen, J.K. ve Blande, J.D. (2012). Molecular Plant Volatile Communication. *Sensing in Nature*, 17-31.

Huang, R., Li, G.Q., Zhang, J., Yang, L., Che, H.J., Jiang, D.H. ve Huang, H.C. (2011). Control of Postharvest *Botrytis* Fruit Rot Of Strawberry By Volatile Organic Compounds Of *Candida intermedia*. *Phytopathology,* 101(7), 859-869.

Hung, R., Lee, S. ve Bennett, J.W. (2015). Fungal Volatile Organic Compounds And Their Role In Ecosystems. *Applied Microbiology and Biotechnology,* 99(8), 3395-3405.

Jeffries, P. (1995). Biology And Ecology Of Mycoparasitism. *Canadian journal of botany,* 73(S1), 1284-1290.

Junker, R.R., Kuppler, J., Amo, L., Blande, J.D., Borges, R.M., Van Dam, N M., ... ve Köllner, T.G. (2018). Covariation And Phenotypic Integration In Chemical Communication Displays: Biosynthetic Constraints And Eco-Evolutionary Implications. *New Phytologist,* 220(3), 739-749.

Kadioglu, I. ve Yanar, Y. (2004). Allelopathic Effects Of Plant Extracts Against Seed Germination Of Some Weeds. *Asian Journal of Plant Sciences,* 3(4), 472-475.

Kallenbach, M., Oh, Y., Eilers, E.J., Veit, D., Baldwin, I.T. ve Schuman, M.C. (2014). A Robust, Simple, High-Throughput Technique For Time-Resolved Plant Volatile Analysis In Field Experiments. *The Plant Journal,* 78(6), 1060-1072.

Kallenbach, M., Veit, D., Eilers, E.J. ve Schuman, M.C. (2015). Application Of Silicone Tubing For Robust, Simple, High-Throughput, And Time-Resolved Analysis Of Plant Volatiles In Field Experiments. *Bio-protocol, 5*(3).

Kanchiswamy, C.N., Malnoy, M. ve Maffei, M.E. (2015). Chemical Diversity Of Microbial Volatiles And Their Potential For Plant Growth And Productivity. *Frontiers in Plant Science,* 6, 151.

Kara, N., Salman, S.Y. ve Baydar, H. (2014). Adaçayı (*Salvia officinalis* L.) ve Biberiye (*Rosmarinus officinalis* L.) Ekstraktlarının Patates Böceği (*Leptinotarsa decemlineata* Say.) ile Mücadelede Kullanımı. *Türk Tarım ve Doğa Bilimleri Dergisi,* 1(2), 248-254.

Karaman, R., Erbaş, S., Baydar, H. ve Kaya, M. (2014). Allelopathic Effect Of Lavandin (*Lavandula* x *intermedia* Emeric ex Loisel. var. *Super A*) Oil On Germination And Seedling Development Of Some Weed And Field Crops. *Harran Tarım ve Gıda Bilimleri Dergisi,* 18(4), 35-41.

Karban, R., Adamchak, R. ve Schnathorst, W.C. (1987). Induced Resistance And Interspecific Competition Between Spider Mites And A Vascular Wilt Fungus. *Science,* 235(4789), 678-680.

Kessler, A. ve Baldwin, I.T. (2002). Plant Responses To Insect Herbivory: The Emerging Molecular Analysis. *Annual Review Of Plant Biology,* 53(1), 299-328.

Kfoury, N., Scott, E., Orians, C., Robbat Jr, A. (2017). Direct Contact Sorptive Extraction: A Robust Method For Sampling Plant Volatiles In The Field. *Journal of Agricultural And Food Chemistry,* 65(38), 8501-8509.

Kirkegaard, J.A., Wong, P.T.W. ve Desmarchelier, J.M. (1996). In Vitro Suppression Of Fungal Root Pathogens Of Cereals By *Brassica* tissues. *Plant Pathology,* 45(3), 593-603.

Kishimoto, K., Matsui, K., Ozawa, R. ve Takabayashi, J. (2007). Volatile 1-octen-3-ol Induces A Defensive Response in *Arabidopsis thaliana*. *Journal of General Plant Pathology, 73*(1), 35-37.

Kottb, M., Gigolashvili, T., Großkinsky, D.K. ve Piechulla, B. (2015). *Trichoderma* Volatiles Effecting Arabidopsis: From Inhibition To Protection Against Phytopathogenic Fungi. *Frontiers in Microbiology,* 6, 995.

Kramer, R. ve Abraham, W.R. (2012). Volatile Sesquiterpenes From Fungi: What Are They Good For?. *Phytochemistry Reviews,* 11(1), 15-37.

Kubartová, A., Ranger, J., Berthelin, J. ve Beguiristain, T. (2009). Diversity And Decomposing Ability Of Saprophytic Fungi From Temperate Forest Litter. *Microbial Ecology,* 58(1), 98-107.

Larsen, T.O. ve Frisvad, J.C. (1995a). Characterization Of Volatile Metabolites From 47 *Penicillium* Taxa. *Mycological Research,* 99(10), 1153-1166.

Larsen, T.O. ve Frisvad, J.C. (1995b). Chemosystematics Of *Penicillium* Based On Profiles Of Volatile Metabolites. *Mycological Research,* 99(10), 1167-1174.

Lee, S., Behringer, G., Hung, R. ve Bennett, J. (2019). Effects Of Fungal Volatile Organic Compounds On *Arabidopsis thaliana* Growth And Gene Expression. *Fungal Ecology, 37*, 1-9.

Li, X., Li, Y., Shi, Y. ve Gutman, I. (2013). Note on the HOMO-LUMO Index Of Graphs. *MATCH Commun. Math. Comput. Chem, 70*(1), 85-96.

Li, N., Alfiky, A., Vaughan, M.M. ve Kang, S. (2016). Stop And Smell The Fungi: Fungal Volatile Metabolites Are Overlooked Signals Involved In Fungal Interaction With Plants. *Fungal Biology Reviews*, 30(3), 134-144.

Liu, P.P., Von Dahl, C.C. ve Klessig, D.F. (2011). The Extent To Which Methyl Salicylate Is Required For Signaling Systemic Acquired Resistance Is Dependent On Exposure To Light After Infection. *Plant Physiology* 157(4), 2216-2226.

Liu, N.Y., Zhu, J.Y., Zhang, T. ve Dong, S.L. (2017). Characterization Of Two Odorant Binding Proteins In *Spodoptera exigua* Reveals Functional Conservation And Difference. *Comparative Biochemistry and Physiology Part A: Molecular & Integrative Physiology,* 213, 20-27.

Magan, N. ve Evans, P. (2000). Volatiles As An Indicator Of Fungal Activity And Differentiation Between Species, And The Potential Use Of Electronic Nose Technology For Early Detection Of Grain Spoilage. *Journal of Stored Products Research,* 36(4), 319-340.

Maggio, A., Riccobono, L., Spadaro, V., Campisi, P., Bruno, M. ve Senatore, F. (2015). Volatile Constituents Of The Aerial Parts Of *Pulicaria sicula* (L.) Moris Growing Wild In Sicily: Chemotaxonomic Volatile Markers Of The Genus *Pulicaria* Gaertn. *Chemistry & Biodiversity,* 12(5), 781-799.

Materic, D., Bruhn, D., Turner, C., Morgan, G., Mason, N. ve Gauci, V. (2015). Methods In Plant Foliar Volatile Organic Compounds Research. *Applications in Plant Sciences,* 3(12), 1500044.

Moalemiyan, M., Vikram, A.C.K.A., Kushalappa, A.C. ve Yaylayan, V. (2006). Volatile Metabolite Profiling To Detect And Discriminate Stem-End Rot And Anthracnose Diseases Of Mango Fruits. *Plant Pathology,* 55(6), 792-802.

Müller, A., Faubert, P., Hagen, M., Zu Castell, W., Polle, A., Schnitzler, J.P. ve Rosenkranz, M. (2013). Volatile Profiles Of Fungi–Chemotyping Of Species And Ecological Functions. *Fungal Genetics and Biology,* 54, 25-33.

Macías-Rubalcava, M.L., Sánchez-Fernández, R.E., Roque-Flores, G., Lappe-Oliveras, P. ve Medina-Romero, Y.M. (2018). Volatile Organic Compounds From *Hypoxylon anthochroum* Endophytic Strains As Postharvest Mycofumigation Alternative For Cherry Tomatoes. *Food Microbiology,* 76, 363-373.

Mann, R.S., Ali, J.G., Hermann, S.L., Tiwari, S., Pelz-Stelinski, K.S., Alborn, H.T. ve Stelinski, L.L. (2012). Induced Release Of A Plant-Defense Volatile 'Deceptively'attracts Insect Vectors To Plants Infected With A Bacterial Pathogen. *PLoS pathogens, 8*(3), e1002610.

Martinelli, F., Scalenghe, R., Davino, S., Panno, S., Scuderi, G., Ruisi, P., ... ve Dandekar, A.M. (2015). Advanced Methods Of Plant Disease Detection. A review. *Agronomy for Sustainable Development,* 35(1), 1-25.

Maron, J.L., Marler, M., Klironomos, J.N. ve Cleveland, C.C. (2011). Soil Fungal Pathogens And The Relationship Between Plant Diversity And Productivity. *Ecology letters,* 14(1), 36-41.

McCormick, A.C., Unsicker, S.B. ve Gershenzon, J. (2012). The Specificity Of Herbivore-Induced Plant Volatiles In Attracting Herbivore Enemies. *Trends in Plant Science,* 17(5), 303-310.

Micheli, F. (2001). Pectin methylesterases: Cell Wall Enzymes With Important Roles In Plant Physiology. *Trends in Plant Science,* 6(9), 414-419.

Mumm, R., Schrank, K., Wegener, R., Schulz, S. ve Hilker, M. (2003). Chemical Analysis Of Volatiles Emitted By *Pinus sylvestris* After Induction By Insect Oviposition. *Journal of Chemical Ecology,* 29(5), 1235-1252.

Müller, A., Faubert, P., Hagen, M., Zu Castell, W., Polle, A., Schnitzler, J.P. ve Rosenkranz, M. (2013). Volatile Profiles Of Fungi–Chemotyping Of Species And Ecological Functions. *Fungal Genetics and Biology, 54*, 25-33.

Naznin, H.A., Kimura, M., Miyazawa, M. ve Hyakumachi, M. (2013). Analysis Of Volatile Organic Compounds Emitted By Plant Growth-Promoting Fungus *Phoma* sp. GS8-3 For Growth Promotion Effects On Tobacco. *Microbes And Environments,* 28(1), 42-49.

Naznin, H.A., Kiyohara, D., Kimura, M., Miyazawa, M., Shimizu, M. ve Hyakumachi, M. (2014). Systemic Resistance Induced By Volatile Organic Compounds Emitted By Plant Growth-Promoting Fungi In *Arabidopsis thaliana. PLoS One, 9*(1), e86882.

Nemeček-Marshall, M., MacDonald, R.C., Franzen, J.J., Wojciechowski, C.L. ve Fall, R. (1995). Methanol Emission From Leaves. *Plant Physiology,* 108, 1359-1368.

Nordström, A., O'Maille, G., Qin, C. ve Siuzdak, G. (2006). Nonlinear Data Alignment For UPLC− MS and HPLC− MS Based Metabolomics: Quantitative Analysis Of Endogenous And Exogenous Metabolites In Human Serum. *Analytical Chemistry,* 78(10), 3289-3295.

Oliver, S.G., Winson, M.K., Kell, D.B. ve Baganz, F. (1998). Systematic Functional Analysis Of The Yeast Genome. *Trends in Biotechnology,* 16(9), 373-378.

Oliveira, F.C., Barbosa, F.G., Mafezoli, J., Oliveira, M.C., Camelo, A.L., Longhinotti, E., ... ve Freire, F.C. (2015). Volatile Organic Compounds From Filamentous Fungi: A Chemotaxonomic Tool Of The *Botryosphaeriaceae* Family. *Journal of the Brazilian Chemical Society*, 26, 2189-2194.

Onen, H. (2006). The Influence Of Temperature And Light On Seed Germination Of Mugwort (*Artemisia vulgaris* L.). Zeıtschrıft Fur Pflanzenkrankheıten Und Pflanzenschutz-Sonderheft, 20, 393.

Ossowicki, A., Jafra, S. ve Garbeva, P. (2017). The antimicrobial Volatile Power Of The Rhizospheric Isolate *Pseudomonas donghuensis* P482. *PloS one,* 12(3), e0174362.

Park, S.W., Kaimoyo, E., Kumar, D., Mosher, S. ve Klessig, D.F. (2007). Methyl Salicylate Is A Critical Mobile Signal For Plant Systemic Acquired Resistance. *Science,* 318(5847), 113–116.

Park, S.W., Liu, P.P., Forouhar, F., Vlot, A.C., Tong, L., Tietjen, K. ve Klessig, D.F. (2009). Use Of A Synthetic Salicylic Acid Analog To Investigate The Roles Of Methyl Salicylate And Its Esterases In Plant Disease Resistance. Journal of *Biological Chemistry,* 284(11), 7307–7317.

Parniske, M. (2008). Arbuscular Mycorrhiza: The Mother Of Plant Root Endosymbioses. *Nature Reviews Microbiology,* 6(10), 763-775.

Pelloux, J., Rusterucci, C. ve Mellerowicz, E.J. (2007). New Insights Into Pectin Methylesterase Structure And Function. *Trends in Plant Science,* 12(6), 267-277.

Pieterse, C.M.J., Leon-Reyes, A., Van Der Ent, S. ve Van Wees, S.C.M. (2009). Networking By Small Molecule Hormones In Plant Immunity. *Nature Chemical Biology,* 5(5), 308–316.

Pigliucci, M. (2003). Phenotypic Integration: Studying The Ecology And Evolution Of Complex Phenotypes. *Ecology Letters,* 6(3), 265-272.

Pichersky, E. ve Gang, D.R. (2000). Genetics And Biochemistry Of Secondary Metabolites In Plants: An Evolutionary Perspective. *Trends In Plant Science,* 5(10), 439-445.

Pichersky, E. ve Gershenzon, J. (2002). The Formation And Function Of Plant Volatiles: Perfumes For Pollinator Attraction And Defense. *Current Opinion In Plant Biology,* 5(3), 237-243.

Pichersky, E., Noel, J.P. ve Dudareva, N. (2006). Biosynthesis Of Plant Volatiles: Nature's Diversity And Ingenuity. *Science,* 311(5762), 808-811.

Piechulla, B. ve Schnitzler, J.P. (2016). Circumvent CO_2 Effects In Volatile-Based Microbe–Plant Interactions. *Trends in Plant Science,* 21(7), 541-543.

Peñuelas, J. ve Llusià, J. (2001). The Complexity Of Factors Driving Volatile Organic Compound Emissions By Plants. *Biologia Plantarum,* 44(4), 481-487.

Polizzi, V., Adams, A., Malysheva, S.V., De Saeger, S., Van Peteghem, C., Moretti, A., ... ve De Kimpe, N. (2012). Identification Of Volatile Markers For Indoor Fungal Growth And Chemotaxonomic Classification Of *Aspergillus* Species. *Fungal Biology,* 116(9), 941-953.

Portillo-Estrada, M., Kazantsev, T., Talts, E., Tosens, T. ve Niinemets, Ü. (2015). Emission Timetable And Quantitative Patterns Of Wound-Induced Volatiles Across Different Leaf Damage Treatments In Aspen (*Populus tremula*). *Journal of Chemical Ecology,* 41(12), 1105-1117.

Putnam, A.R. ve Tang, C.S. (1986). *The Science of Allelopathy*. Wiley New York. NY, 1, 19.

Quintana-Rodriguez, E., Morales-Vargas, A.T., Molina-Torres, J., Ádame-Alvarez, R.M., Acosta-Gallegos, J.A. ve Heil, M. (2015). Plant Volatiles Cause Direct, Induced And Associational Resistance In Common Bean To The Fungal Pathogen *Colletotrichum lindemuthianum*. *Journal of Ecology,* 103(1), 250-260.

Rayner, A.D. ve Boddy, L. (1988). *Fungal Decomposition of Wood: Its Biology and Ecology.*

Razavi, A., Karagulian, F., Clarisse, L., Hurtmans, D., Coheur, P. F., Clerbaux, C., ... ve Stavrakou, T. (2011). Global Distributions Of Methanol And Formic Acid Retrieved For The First Time From The IASI/MetOp Thermal Infrared Sounder. *Atmospheric Chemistry and Physics,* 11(2), 857-872.

Rice, E.L. (1984). *Allelopathy*, Academic Press, New York.

Ruuskanen, T. (2009). Measurements of Volatile Organic Compounds: from Biogenic Emissions to Ambient Concentrations. Doctoral dissertation, University of Helsinki, Faculty of Science.

Ruzsanyi, V., Fischer, L., Herbig, J., Ager, C. ve Amann, A. (2013). Multi Capillary Column Proton Transfer Reaction Time Of Flight Mass Spectrometry. *Journal of Chromatography A,* 1316, 112-118.

Ryu, C.M., Farag, M.A., Hu, C.H., Reddy, M.S., Wei, H.X., Paré, P.W. ve Kloepper, J.W. (2003). Bacterial Volatiles Promote Growth In *Arabidopsis*. *Proceedings of the National Academy of Sciences,* 100(8), 4927-4932.

Santos, J.C., Coloma, L.A. ve Cannatella, D.C. (2003). Multiple, Recurring Origins Of Aposematism And Diet Specialization In Poison Frogs. *Proceedings of the National Academy of Sciences,* 100(22), 12792-12797.

Santos, J. C. ve Cannatella, D.C. (2011). Phenotypic Integration Emerges From Aposematism And Scale In Poison Frogs. *Proceedings of the National Academy of Sciences,* 108(15), 6175-6180.

Schmidt, R., Etalo, D.W., De Jager, V., Gerards, S., Zweers, H., De Boer, W. ve Garbeva, P. (2016). Microbial Small Talk: Volatiles In Fungal–Bacterial Interactions. *Frontiers in Microbiology,* 6, 1495.

Schulz-Bohm, K., Martín-Sánchez, L. ve Garbeva, P. (2017). Microbial Volatiles: Small Molecules With An Important Role In Intra-And Inter-Kingdom Interactions. *Frontiers in Microbiology,* 8, 2484.

Seco, R., Penuelas, J., Filella, I. (2007). Short-Chain Oxygenated VOCs: Emission And Uptake By Plants And Atmospheric Sources, Sinks, And Concentrations. *Atmospheric Environment,* 41(12), 2477-2499.

Sharifi, R. ve Ryu, C.M. (2018). Biogenic Volatile Compounds For Plant Disease Diagnosis And Health Improvement. *The Plant Pathology,* 34(6), 459.

Shulaev, V., Silverman, P., Raskin, I. (1997). Airborne Signalling By Methyl Salicylate In Plant Pathogen Resistance. *Nature,* 385(6618), 718-721.

Simon, M. ve Hilker, M. (2005). Does Rust Infection Of Willow Affect Feeding And Oviposition Behavior Of Willow Leaf Beetles?. *Journal of Insect Behavior,* 18(1), 115-129.

Spatafora, J.W., Chang, Y., Benny, G.L., Lazarus, K., Smith, M. E., Berbee, M.L., ... ve Stajich, J.E. (2016). A Phylum-Level Phylogenetic Classification Of Zygomycete Fungi Based On Genome-Scale Data. *Mycologia,* 108(5), 1028-1046.

Spinelli, F., Cellini, A., Marchetti, L., Mudigere, K., Piovene, C. (2011). Emission And Function Of Volatile Organic Compounds In Response To Abiotic Stress. *Abiotic Stress In Plants–Mechanisms And Adaptations,* 367-394.

Steiner, M., Linkov, I., Yoshida, S. (2002). The Role Of Fungi In The Transfer And Cycling Of Radionuclides In Forest Ecosystems. *Journal of Environmental Radioactivity,* 58(2-3), 217-241.

Strobel, G.A., Dirkse, E., Sears, J. ve Markworth, C. (2001). Volatile Antimicrobials From *Muscodor albus*, A Novel Endophytic Fungus. *Microbiology,* 147(11), 2943-2950.

Theis, N. ve Lerdau, M. (2003). The Evolution Of Function In Plant Secondary Metabolites. *International Journal of Plant Sciences,* 164(S3), S93-S102.

Tholl, D., Boland, W., Hansel, A., Loreto, F., Röse, U.S. ve Schnitzler, J.P. (2006). Practical Approaches To Plant Volatile Analysis. *The Plant Journal,* 45(4), 540-560.

Treseder, K.K. ve Lennon, J.T. (2015). Fungal Traits That Drive Ecosystem Dynamics On Land. *Microbiology and Molecular Biology Reviews,* 79(2), 243-262.

Van Der Wal, A., Geydan, T.D., Kuyper, T.W. ve De Boer, W. (2013). A Thready Affair: Linking Fungal Diversity And Community Dynamics To Terrestrial Decomposition Processes. *FEMS Microbiology reviews,* 37(4), 477-494.

Vivaldo, G., Masi, E., Taiti, C., Caldarelli, G. ve Mancuso, S. (2017). The Network Of Plants Volatile Organic Compounds. *Scientific Reports*, 7(1), 1-18.

Vlot, A.C., Klessig, D.F. ve Park, S.W. (2008). Systemic Acquired Resistance: The Elusive Signal (s). *Current Opinion In Plant Biology,* 11(4), 436-442.

Von Dahl, C.C., Hävecker, M., Schlögl, R. ve Baldwin, I.T. (2006). Caterpillar-Elicited Methanol Emission: A New Signal In Plant–Herbivore Interactions?. *The Plant Journal,* 46(6), 948-960.

Wan, M., Li, G., Zhang, J., Jiang, D. ve Huang, H.C. (2008). Effect Of Volatile Substances Of *Streptomyces platensis* F-1 On Control Of Plant Fungal Diseases. *Biological Control,* 46(3), 552-559.

War, A.R., Paulraj, M.G., Ahmad, T., Buhroo, A.A., Hussain, B., Ignacimuthu, S. ve Sharma, H.C. (2012). Mechanisms of Plant Defense Against Insect Herbivores. *Plant Signaling & Behavior,* 7(10), 1306-1320.

Warneke, C., Luxembourg, S.L., De Gouw, J.A., Rinne, H.J.I., Guenther, A.B., Fall, R. (2002). Disjunct Eddy Covariance Measurements Of Oxygenated Volatile Organic Compounds Fluxes From An Alfalfa Field Before And After Cutting. *Journal of Geophysical Research* 107(D8), 1–10.

Werner, S., Polle, A. ve Brinkmann, N. (2016). Belowground Communication: Impacts Of Volatile Organic Compounds (VOCs) From Soil Fungi On Other Soil-Inhabiting Organisms. *Applied Microbiology And Biotechnology,* 100(20), 8651-8665.

Wilson, A.D., Lester, D.G. ve Oberle, C.S. (2004). Development Of Conductive Polymer Analysis For The Rapid Detection And Identification Of *Phytopathogenic* Microbes. *Phytopathology,* 94(5), 419-431.

Wisecaver, J.H., Slot, J.C. ve Rokas, A. (2014). The Evolution Of Fungal Metabolic Pathways. *PLoS Genetics,* 10(12), e1004816.

Wishart, D.S. (2007). Current Progress In Computational Metabolomics. *Briefings in bioinformatics*, 8(5), 279-293.

Yan, Z. G. ve Wang, C.Z. (2006). Wound-Induced Green Leaf Volatiles Cause The Release Of Acetylated Derivatives And A Terpenoid In Maize. *Phytochemistry,* 67(1), 34-42.

Yang, F.Z., Li, Y. ve Yang, B. (2013). The Inhibitory Effects Of Rose Powdery Mildew Infection On The Oviposition Behaviour And Performance Of Beet Armyworms. *Entomologia Experimentalis et Applicata,* 148(1), 39-47.

Yang, F., Dong, W., Zhang, X., Li, Y., Zhou, S., Zhu, G. ve Xiao, C. (2019). Volatile-Organic Compound Changes In Rose Twigs Consequent To Infection With Rose Powdery Mildew. *Chilean Journal Of Agricultural Research,* 79(4), 596-608.

Yu, F. ve Utsumi, R. (2009). Diversity, Regulation, And Genetic Manipulation Of Plant Mono-And Sesquiterpenoid Biosynthesis. *Cellular And Molecular Life Sciences,* 66(18), 3043-3052.

Zanne, A.E., Powell, J.R., Flores-Moreno, H., Kiers, E.T., Van't Padje, A. ve Cornwell, W.K. (2019). Finding Fungal Ecological Strategies: Is Recycling An Option?. *Fungal Ecology,* 46, 100902.

Zanne, A.E., Abarenkov, K., Afkhami, M.E., Aguilar-Trigueros, C.A., Bates, S., Bhatnagar, J.M., ... ve Treseder, K.K. (2020). Fungal Functional Ecology: Bringing A Trait-Based Approach To Plant-Associated Fungi. *Biological Reviews,* 95(2), 409-433.

Zhang, Q., Yang, L., Zhang, J., Wu, M., Chen, W., Jiang, D. ve Li, G. (2015). Production Of Anti-Fungal Volatiles By Non-Pathogenic *Fusarium oxysporum* And Its Efficacy In Suppression Of *Verticillium* Wilt Of Cotton. *Plant and Soil,* 392(1), 101-114.

REFERENCES

Altpeter, F., Springer, N. M., Bartley, L. E., Blechl, A. E., Brutnell, T. P., Citovsky, V., Conrad, L. J., Gelvin, S.B., Jackson, D.P., Kausch A.P., Lemaux, P.G., Medford, J. I., Orozco-Cárdenas, M. L., Tricoli, D.M., Van Eck J., Voytas, D.F., Walbot, V., Wang, K., Zhang, Z. J., & Stewart Jr, C. N. (2016). Advancing crop transformation in the era of genome editing. The Plant Cell, 28(7), 1510-1520.

Amitai, G., & Sorek, R. (2016). CRISPR–Cas adaptation: insights into the mechanism of action. Nature Reviews Microbiology, 14(2), 67-76.

Anese, M., Manzano, M., & Nicoli, M. C. (1997). Quality of minimally processed apple slices using different modified atmosphere conditions. Journal of Food Quality, 20(5), 359-370.

Becker, D. K., Dugdale, B., Smith, M. K., Harding, R. M., & Dale, J. L. (2000). Genetic transformation of Cavendish banana (Musa spp. AAA group) cv'Grand Nain'via microprojectile bombardment. Plant Cell Reports, 19(3), 229-234.

Belhaj, K., Chaparro-Garcia, A., Kamoun, S., Patron, N. J., & Nekrasov, V. (2015). Editing plant genomes with CRISPR/Cas9. Current opinion in biotechnology, 32, 76-84.

Berhal, C., De Clerck, C., Fauconnier, M. L., Levicek, C., Boullis, A., Kaddes, A., Jijakli, H. M., Verheggen, F., & Massart, S. (2017). First characterisation of volatile organic compounds emitted by banana plants. Scientific Reports, 7(1), 1-7.

Bortesi, L., & Fischer, R. (2015). The CRISPR/Cas9 system for plant genome editing and beyond. Biotechnology advances, 33(1), 41-52.

Brooks, C., Nekrasov, V., Lippman, Z. B., & Van Eck, J. (2014). Efficient gene editing in tomato in the first generation using the clustered regularly interspaced short palindromic repeats/CRISPR-associated9 system. Plant physiology, 166(3), 1292-1297.

Carter, N. (2012). Petition for determination of nonregulated status: Arctic™ Apple (Malus x domestica) events GD743 and GS784. United States Department of Agriculture—Animal and Plant Health Inspection Service.

Collingborn, F. M., Gowen, S. R., & Mueller-Harvey, I. (2000). Investigations into the biochemical basis for nematode resistance in roots of three musa cultivars in response to *Radopholus similis* infection. Journal of Agricultural and Food Chemistry, 48(11), 5297-5301.

Côte, F. X., Domergue, R., Monmarson, S., Schwendiman, J., Teisson, C., & Escalant, J. V. (1996). Embryogenic cell suspensions from the male flower of Musa AAA cv. Grand nain. Physiologia Plantarum, 97(2), 285-290.

Desmedt, W., Mangelinckx, S., Kyndt, T., & Vanholme, B. (2020). A phytochemical perspective on plant defense against nematodes. Frontiers in plant science, 11, 602079.

Dhed'a, D. B., Dumortier, F., Panis, B., & Vuylsteke, D. (1991). Plant regeneration in cell suspension cultures of the cooking banana cv. Bluggoes (Musa spp. ABB group). Fruits, 46, 125–135.

E Silva, S. D. O., Junior, M. T. S., Alves, É. J., Silveira, J. R. S., & Lima, M. B. (2001). Banana breeding program at Embrapa. Crop breeding and applied biotechnology, 1(4), 399-436.

Escalant, J. V., Teisson, C., & Cote, F. (1994). Amplified somatic embryogenesis from male flowers of triploid banana and plantain cultivars (Musa spp.). In Vitro–Plant, 30(4), 181-186.

Ganapathi, T. R., Higgs, N. S., Balint-Kurti, P. J., Arntzen, C. J., May, G. D., & Van Eck, J. M. (2001). Agrobacterium-mediated transformation of embryogenic cell suspensions of the banana cultivar Rasthali (AAB). Plant cell reports, 20(2), 157-162.

González, M. N., Massa, G. A., Andersson, M., Turesson, H., Olsson, N., Fält, A. S., ., Storani, L., Oneto, C.A.D., Hofvander, P., & Feingold, S. E. (2020). Reduced enzymatic browning in potato tubers by specific editing of a polyphenol oxidase gene via ribonucleoprotein complexes delivery of the CRISPR/Cas9 system. Frontiers in plant science, 10, 1649.

Gooding, P. S., Bird, C., & Robinson, S. P. (2001). Molecular cloning and characterisation of banana fruit polyphenol oxidase. Planta, 213(5), 748-757.

Güngören, A. V. (2012). Genetiği değiştirilmiş tarım ürünlerinin Türkiye açısından değerlendirilmesi (Master's thesis, Fen Bilimleri Enstitüsü).

Hodges, R. J., Buzby, J. C., & Bennett, B. (2011). Postharvest losses and waste in developed and less developed countries: opportunities to improve resource use. The Journal of Agricultural Science, 149(S1), 37-45.

Hölscher, D., Dhakshinamoorthy, S., Alexandrov, T., Becker, M., Bretschneider, T., Buerkert, A., Crecelius, A. C., De Waele, D., Elsen, A., Heckel, D. G., Heklau, H., Hertweck, C., Kai, M., Knop, K., Krafft, C., Maddula, R. K., Mathaus, C., Popp, J., Schneider, B., Schubert, U. S., Sikora, R. A., Svatos, A., & Swennen, R. L. (2014). Phenalenone-type phytoalexins mediate resistance of banana plants (Musa spp.) to the burrowing nematode *Radopholus similis*. Proceedings of the National Academy of Sciences, 111(1), 105-110.

Hunt, M. D., Eannetta, N. T., Yu, H., Newman, S. M., & Steffens, J. C. (1993). cDNA cloning and expression of potato polyphenol oxidase. Plant molecular biology, 21(1), 59-68.

ISAAA. (2019, August). Pocket K No. 16: Biotech Crop Highlights in 2019. https://www.isaaa.org/resources/publications/pocketk/16/.

Ishino, Y., Shinagawa, H., Makino, K., Amemura, M., & Nakata, A. (1987). Nucleotide sequence of the iap gene, responsible for alkaline phosphatase isozyme conversion in Escherichia coli, and identification of the gene product. Journal of bacteriology, 169(12), 5429-5433.

Jia, H., & Wang, N. (2014). Targeted genome editing of sweet orange using Cas9/sgRNA. PloS one, 9(4), e93806.

Jia, H., Zhang, Y., Orbović, V., Xu, J., White, F. F., Jones, J. B., & Wang, N. (2017). Genome editing of the disease susceptibility gene Cs LOB 1 in citrus confers resistance to citrus canker. Plant biotechnology journal, 15(7), 817-823.

Jitsaeng, K., & Schneider, B. (2010). Metabolic profiling of Musa acuminata challenged with Sporobolomyces salmonicolor. Phytochemistry Letters, 3(2), 84-87.

Kader, A. A., & Rolle, R. S. (2004). The role of post-harvest management in assuring the quality and safety of horticultural produce (Vol. 152). Food & Agriculture Org.

Kaur, N., Alok, A., Kaur, N., Pandey, P., Awasthi, P., & Tiwari, S. (2018). CRISPR/Cas9-mediated efficient editing in phytoene desaturase (PDS) demonstrates precise manipulation in banana cv. Rasthali genome. Functional & integrative genomics, 18(1), 89-99.

Khanna, H., Becker, D., Kleidon, J., & Dale, J. (2004). Centrifugation assisted Agrobacterium tumefaciens-mediated transformation (CAAT) of embryogenic cell suspensions of banana (Musa spp. Cavendish AAA and Lady finger AAB). Molecular Breeding, 14(3), 239-252.

Kim, J. Y., Seo, Y. S., Kim, J. E., Sung, S. K., Song, K. J., An, G., & Kim, W. T. (2001). Two polyphenol oxidases are differentially expressed during vegetative and reproductive development and in response to wounding in the Fuji apple. Plant Science, 161(6), 1145-1152.

Landi, M., Remorini, D., Guidi, L., Pardossi, A., & Massai, R. (2015). Thirty years of fresh-cut: strengths and weaknesses of a successfulct. Thirty years of fresh-cut: strengths and weaknesses of a successfulct, 1-25.

Lawrenson, T., Shorinola, O., Stacey, N., Li, C., Østergaard, L., Patron, N., Patron, N., Uauy, C., & Harwood, W. (2015). Induction of targeted, heritable mutations in barley and Brassica oleracea using RNA-guided Cas9 nuclease. Genome biology, 16(1), 1-13.

Malnoy, M., Viola, R., Jung, M. H., Koo, O. J., Kim, S., Kim, J. S., Velasco, R., & Nagamangala Kanchiswamy, C. (2016). DNA-free genetically edited grapevine and apple protoplast using CRISPR/Cas9 ribonucleoproteins. Frontiers in plant science, 7, 1904.

Martín-Pizarro, C., Triviño, J. C., & Posé, D. (2019). Functional analysis of the TM6 MADS-box gene in the octoploid strawberry by CRISPR/Cas9-directed mutagenesis. Journal of experimental botany, 70(3), 885-895.

Massa, A. N., Beecher, B., & Morris, C. F. (2007). Polyphenol oxidase (PPO) in wheat and wild relatives: molecular evidence for a multigene family. Theoretical and Applied Genetics, 114(7), 1239-1247.

Mayer, A. M. (2006). Polyphenol oxidases in plants and fungi: going places? A review. Phytochemistry, 67(21), 2318-2331.

Mayer, A. M., & Harel, E. (1979). Polyphenol oxidases in plants. Phytochemistry, 18(2), 193-215.

Mostafa, R. G., El-Zawahry, A. M., Khalil, A. E., Elfarash, A. E., & Allam, A. D. (2021). Community Analysis of Nematodes Associated with Banana, Identification of root knot nematode and Evaluation the Susceptibility of Some Cultivars to Infection. Research Square. doi: 10.21203/rs.3.rs-740928/v1

Munde, T., Brand, S., Hidalgo, W., Maddula, R. K., Svatoš, A., & Schneider, B. (2013). Biosynthesis of tetraoxygenated phenylphenalenones in Wachendorfia thyrsiflora. Phytochemistry, 91, 165-176.

Nakajima, I., Ban, Y., Azuma, A., Onoue, N., Moriguchi, T., Yamamoto, T., Toki, S., & Endo, M. (2017). CRISPR/Cas9-mediated targeted mutagenesis in grape. PLoS One, 12(5), e0177966.

Navarro, C., Escobedo, R. M., & Mayo, A. (1997). In vitro plant regeneration from embryogenic cultures of a diploid and a triploid, Cavendish banana. Plant Cell, Tissue and Organ Culture, 51(1), 17-25.

Newman, S. M., Eannetta, N. T., Yu, H., Prince, J. P., Carmen de Vicente, M., Tanksley, S. D., & Steffens, J. C. (1993). Organisation of the tomato polyphenol oxidase gene family. Plant molecular biology, 21(6), 1035-1051.

Nishitani, C., Hirai, N., Komori, S., Wada, M., Okada, K., Osakabe, K., Yamamoto, T. & Osakabe, Y. (2016). Efficient genome editing in apple using a CRISPR/Cas9 system. Scientific reports, 6(1), 1-8.

Novak, F. J., Afza, R., Van Duren, M., Perea-Dallos, M., Conger, B. V., & Xiaolang, T. (1989). Somatic embryogenesis and plant regeneration in suspension cultures of dessert (AA and AAA) and cooking (ABB) bananas (Musa spp.). Bio/Technology, 7(2), 154-159.

Quiñones, W., Escobar, G., Echeverri, F., Torres, F., Rosero, Y., Arango, V., Cardona, G., & Gallego, A. (2000). Synthesis and antifungal activity of Musa phytoalexins and structural analogs. Molecules, 5(7), 974-980.

Rodriguez, H. A., Rodriguez-Arango, E., Morales, J. G., Kema, G., & Arango, R. E. (2016). Defense gene expression associated with biotrophic phase of Mycosphaerella fijiensis M. Morelet infection in banana. Plant Disease, 100(6), 1170-1175.

Sapers, G. M., Garzarella, L., & Pilizota, V. (1990). Application of browning inhibitors to cut apple and potato by vacuum and pressure infiltration. Journal of Food Science, 55(4), 1049-1053.

Shetty, S. M., Chandrashekar, A., & Venkatesh, Y. P. (2011). Eggplant polyphenol oxidase multigene family: cloning, phylogeny, expression analyses and immunolocalization in response to wounding. Phytochemistry, 72(18), 2275-2287.

Somegowda, M., Vigneshwara, V., Sunil, S., V., Shivashankar S, Babu R., H., N., Pramod, S. K. N., Achur, N., & Rajeshwar, A., N. (2018). Comparison of Cellular Antioxidants, Enzyme Activities in Resistance and Susceptible Cucurbits Fruits Response to Melon Fly Infestation to Elucidate Possible Mechanism. Der Pharma Chemica, 10, 3.

Sternberg, S. H., Richter, H., Charpentier, E., & Qimron, U. (2016). Adaptation in CRISPR-Cas systems. Molecular cell, 61(6), 797-808.

Sullivan, M. L., Hatfield, R. D., Thoma, S. L., & Samac, D. A. (2004). Cloning and characterization of red clover polyphenol oxidase cDNAs and expression of active protein in Escherichia coli and transgenic alfalfa. Plant physiology, 136(2), 3234-3244.

Şahin, T. S., Yılmaz, A. R. A. L., & Gökdai, A. (2018). Dünyada genetiği değiştirilmiş ürünler pazar yapısı ve sosyo-ekonomik değerlendirme. Veteriner Hekimler Derneği Dergisi, 89(2), 85-108.

Tang, Y., Kuang, J. F., Wang, F. Y., Chen, L., Hong, K. Q., Xiao, Y. Y., Xie, H., Lu, W., & Chen, J. Y. (2013). Molecular characterization of PR and WRKY genes during SA-and MeJA-induced resistance against Colletotrichum musae in banana fruit. Postharvest Biology and Technology, 79, 62-68.

Thipyapong, P., Joel, D. M., & Steffens, J. C. (1997). Differential expression and turnover of the tomato polyphenol oxidase gene family during vegetative and reproductive development. Plant Physiology, 113(3), 707-718.

Thipyapong, P., Stout, M. J., & Attajarusit, J. (2007). Functional analysis of polyphenol oxidases by antisense/sense technology. Molecules, 12(8), 1569-1595.

Thygesen, P. W., Dry, I. B., & Robinson, S. P. (1995). Polyphenol oxidase in potato (a multigene family that exhibits differential expression patterns). Plant physiology, 109(2), 525-531.

Tian, S., Jiang, L., Gao, Q., Zhang, J., Zong, M., Zhang, H., Yi Ren, Guo, S., Gong, G., Liu, F., & Xu, Y. (2017). Efficient CRISPR/Cas9-based gene knockout in watermelon. Plant Cell Reports, 36(3), 399-406.

Torres, J. M., Calderón, H., Rodríguez-Arango, E., Morales, J. G., & Arango, R. (2012). Differential induction of pathogenesis-related proteins in banana in response to Mycosphaerella fijiensis infection. European Journal of Plant Pathology, 133(4), 887-898.

Tripathi, J. N., Muwonge, A., & Tripathi, L. (2012). Efficient regeneration and transformation of plantain cv. "Gonja manjaya" (Musa spp. AAB) using embryogenic cell suspensions. In Vitro Cellular & Developmental Biology-Plant, 48(2), 216-224.

Tripathi, J. N., Oduor, R. O., & Tripathi, L. (2015). A high-throughput regeneration and transformation platform for production of genetically modified banana. Frontiers in plant science, 6, 1025.

Tripathi, L., Mwaka, H., Tripathi, J. N., & Tushemereirwe, W. K. (2010). Expression of sweet pepper Hrap gene in banana enhances resistance to *Xanthomonas campestris pv. musacearum*. Molecular Plant Pathology, 11(6), 721-731.

Turnbull, C., Lillemo, M., & Hvoslef-Eide, T. A. (2021). Global regulation of genetically modified crops amid the gene edited crop boom–a review. Frontiers in Plant Science, 12, 630396.

Turner, D.W. 2001. Bananas and plantains. pp. 45-77. In: Mitra SK. (ed.). Postharvest physiology and storage of tropical and subtropical fruits. CABI Publishing, UK.

Ünal, M. Ü. (2007). Properties of polyphenol oxidase from Anamur banana (Musa cavendishii). Food Chemistry, 100(3), 909-913.

Vamos-Vigyazo, L. (1981). Polyfhenoloxidase and peroxidase in fruits and vegetables. CRC Crit Ver. Food Science Nutrition. Boca Raton/USA, 49, 127.

Vaughn, K. C., Lax, A. R., & Duke, S. O. (1988). Polyphenol oxidase: the chloroplast oxidase with no established function. Physiologia Plantarum, 72(3), 659-665.

Walker, J. R., & Ferrar, P. H. (1998). Diphenol oxidases, enzyme-catalysed browning and plant disease resistance. Biotechnology and Genetic Engineering Reviews, 15(1), 457-498.

Wang, T., Zhang, H., & Zhu, H. (2019). CRISPR technology is revolutionizing the improvement of tomato and other fruit crops. Horticulture research, 6, 77.

Wang, X., Tu, M., Wang, D., Liu, J., Li, Y., Li, Z., Wang, Y.J., & Wang, X. (2018a). CRISPR/Cas9-mediated efficient targeted mutagenesis in grape in the first generation. Plant biotechnology journal, 16(4), 844-855.

Wang, Z., Wang, S., Li, D., Zhang, Q., Li, L., Zhong, C., Liu, Y., & Huang, H. (2018b). Optimized paired-sgRNA/Cas9 cloning and expression cassette triggers high-efficiency multiplex genome editing in kiwifruit. Plant biotechnology journal, 16(8), 1424-1433.

Whitaker, J. & Lee, C. (1995). "Recent advances in chemistry of enzymatic browning. American Chemical Society", Washington, DC, May 5, 1995. ACS Symposium Series, 2-7. DOI: 10.1021/bk-1995-0600.ch001.

Winters, A., Heywood, S., Farrar, K., Donnison, I., Thomas, A., & Webb, K. J. (2009). Identification of an extensive gene cluster among a family of PPOs in Trifolium pratense L.(red clover) using a large insert BAC library. BMC plant biology, 9(1), 1-11.

Yeo, T. (2014). Counting the Cost of Food Waste: EU Food Waste Prevention-HL 154 (Vol. 872). The Stationery Office.

Yildiz, G. (2018). The effect of different chemical agents on the prevention of enzymatic browning in banana. Journal of Food Science and Engineering, 7, 86-91.

Zhang, B., Yang, X., Yang, C., Li, M., & Guo, Y. (2016). Exploiting the CRISPR/Cas9 system for targeted genome mutagenesis in petunia. Scientific Reports, 6(1), 1-8.

Zhongming, Z., Linong, L., Xiaona, Y., Wangqiang, Z., & Wei, L. (2018). Action to reduce food waste announced.

Zhou, J., Wang, G., & Liu, Z. (2018). Efficient genome editing of wild strawberry genes, vector development and validation. Plant biotechnology journal, 16(11), 1868-1877.

KAYNAKÇA

Abdullahi, I., Ikotun, T., Winter, S., Thottappilly, G. ve Atırı, G.I. (2001). Investigation on Seed Transmission Of Cucumber Mosaic Virus in Cowpea. *African Crop Science Journal*, 9(4), 677-684.

Agrios, G.N. (1997), Plant Diseases Caused by Viruses. Plant Pathology, 479-556.

Bariana, H.S., Shannon, A.L., Chu, P.W.G. ve Waterhouse, P.M. (1994). Detection of Five Seedborne Legume Viruses in One Sensitive Multiplex Polymerase Chain Reaction Test. *Phytopathology,* 84(10), 1201-1205.

Çulal-Kılıç, H., Doğutaş, L.S. ve Yılan, E. (2021). Isparta ve Antalya İllerindeki Börülce (*Vigna unguiculata* L.) Tohumlarında Bazı Önemli Virüs Hastalıklarının Belirlenmesi. *Mehmet Akif Ersoy Üniversitesi Fen Bilimleri Enstitüsü Dergisi*, 12(Ek Sayı 1), 486-490.

Çulal-Kılıç, H., Yardımcı, N., Açıkyürek, S., ve Uzal, A. (2015). Detection of BCMV AMV and CMV By DAS ELISA and Immunocapture RT PCR in Bean Growing Areas in The West Mediterranean Region Turkey. *Fresenius Environmental Bulletin,* 24(5), 1752-1756.

Doğan, Y., Toğay, N. ve Toğay, Y. (2011). Türkiye'de Yetiştirilen Börülce (*Vigna unguilata* L. Walp) Çeşit ve Genotiplerin Hidratasyon Kapasiteleri, Hidratasyon İndeksleri ve Sert Tohum Kabuğu Oranlarının Belirlenmesi Üzerine Bir Araştırma. *Yüzüncü Yıl Üniversitesi, Fen Bilimleri Enstitüsü Dergisi*, 16(1), 1-4.

Doolittle, S.P. (1916). A New Infectious Mosaic Disease of Cucumber. *Phytopathology,* 6, 145.

Fidan, U. ve Yorgancı, U. (1990). Investigation on the detection and seed transmission of the virus diseases occuring on pulse crops in Aegean Region. 2. Seed transmission of virus diseases by grower seeds and seeds of artificially infected pulse crops. *Journal of Turkish Phytopathology*, 19(1), 1-5.

Han-Xin, L., Rubio, L., Smythe, A.B. ve Bryce, W.F. (2004). Molecular Population Genetic of Cucumber Mosaic Virus in California: Evidence For Founder Effects Ve Ressortment. *Journal of Virology,* 78, 6666-6675

Hao, N.B., Albrechtsen, S.E. ve Nicolaisen, M. (2003). Detection and Identification of the Blackeye Cowpea Mosaic Strain of Bean Common Mosaic Virus in Seeds of *Vigna unguiculata* spp. from North Vietnam. *Australasian Plant Pathology,* 32, 505-509.

Huang, X. ve Bie, Z. (2010). Cinnamic Acid-Inhibited Ribulose-1.5-Bisphosphate Carboxylase Activitiy is Mediated Through Decrease Spermine and Changes in The Ratio of Polamines in Cowpea. *Journal of Plant Physiology,* 167, 47-53.

Karanfil, A. Ve Korkmaz, S. (2017). Çanakkale İli Börülce Üretim Alanlarında Hıyar mozaik virüsü (Cucumber mosaic virus; CMV)'nün Tespiti ve Kılıf Protein Genine Göre Moleküler Karakterizasyonu. *Bitki Koruma Bülteni*, 57(3), 293–304.

Ojuederie, O.B., Odu, B.O. ve Ilori, C.O. (2009). Serological Detection of Seed Borne Viruses in Cowpea Regenerated Germplasm Using Protein A Sandwich Enzyme Linked İmmunorsorbent Assay. *African Crop Science Journal,* 17(3), 125–132.

Özçelebi, H.Ş. ve Erman, M. (2021). Bazı Börülce (*Vigna unguiculata* L. Walp) Yerel Popülasyonlarının ve Tescilli Çeşitlerinin Siirt Ekolojik Koşullarına

Adaptasyonunun Belirlenmesi. *ISPEC Tarım Bilimleri Dergisi*, 5(1), 235-245.

Palukaitis, P., Rossinck, M. J., Dietzgen, R.G. ve Francki, R.I.B. (1992). *Cucumber Mosaic Cucumovirus, In Advance in Virus Research.* Academic Press, San Diego, 281-348.

Palukaitis, P. ve García-Arenal, F. (2003). Cucumoviruses. *Advances Virus Research*, 62, 242-323.

Paylan, İ.C. ve Erkan, S. (2013). Bazı Sebze Tohumlarındaki Viral Etmenlerin Saptanması ve Yaygınlık Oranlarının Belirlenmesi. *Ege Üniversitesi, Ziraat Fakültesi Dergisi*, 50(3), 231-240.

Salem, N.M., Ehlers, J.D., Roberts, P.A. ve Ng, J.C.K. (2010). Biological And Molecular Diagnosis of Seedborne Viruses in Cowpea Germplasm of Geographically Diverse Sub-Saharan Origins. *Plant Pathology* 59, 773-784.

Sidaros, S.A., El-Kewey, S.A., Khattab, E.A.H. ve El-Sharkawy, M.M. (2006). Purification, Serology and Prevalence of Broad Bean Stain Comovirus (BBSV) and Cowpea Aphid-Borne Mosaic Potyvirus (CABMV). *Egyptian Journal of Virology,* 3, 71-88.

TUIK (2023). Bitkisel Üretim İstatistikleri. http://www.tuik.gov.tr. (E.T..20 Şubat 2023).

Yılmaz M.A. ve Özaslan, D. (1989). Determination of Cowpea Aphid Borne Mosaic Virus By Enzyme Linked İmmunosorbent Assay on Cowpea and Bean Seeds. *Doğa, Türk Tarım ve Ormancılık Dergisi,* 13(3a), 870-873.

Zitter T.A. ve Murphy J.A. (2009). Cucumber Mosaic Virus. *The Plant Health Instructor,* DOI: 10.1094/PHI-I-2009-0518-01.

KAYNAKÇA

Aktuğ, D.N., Sümer, Ş., Demir, L.S., Ural, O. (2018). Knowledge Levels of Students, Trainees and Faculty Members About Hand Hygiene at A University Hospital. *Klimik Derg*. 31(2): 106-9. (in Turkish)

Ayhan, E., Gökler, M.E., Işıklı, B., Önsüz, F., Özay, Ö., Aydın, E., Durmaz, G., Kalyoncu, C. (2015). Information Building and Relevant Practices in Hand Hygiene Among Primary Students in Rural Parts of Eskişehir. *Sted*. 24(3):99-108. (in Turkish)

Çatar, O., Yıldırım, Y. (2020). Hand Hygiene Profile of Food Handlers in Canteens of Erciyes University campus. *Kocatepe Vet J*. 13(1):52-59. (in Turkish) DOI: 10.30607/kvj.657619

Çaylan, R. (2007). El Hijyeni. *Hastane İnfeksiyonları Dergisi*. 11: 54-5.

Çelik, S., Karahan, H., Aydım, A. (2022). Evaluation of Nursing Students' Hand Hygiene Knowledge, Belief And Practices. *Health and Society*. 32(2):136-144. (in Turkish)

Demir, N., Sümer, Ş., Demir, L.S., Ural, O. (2018). Knowledge Levels of Students, Trainees and Faculty Members About Hand Hygiene at A University Hospital. *Klimik Derg*. 31(2):106-9 (in Turkish)

Demiray, D.E.K., Alkan, S., Akyüz, H.Ö., Demirci, H. (2022). Hand Hygiene Knowledge and Evaluation of Compliance in Nursing Students. *Med Res Report*. 5(2):68-76. (in Turkish)

https://doi.org/10.55517/mrr.1125453

Gürel, M., Taşçı, F. (2020). The Relationship Between Hand Hygiene Practices and Glove Use. *MJAVL Sciences*. 10(1):43-51. (in Turkish)

Gürpınar, S., Ağan, C., Özer, Ç. (2020). Gastronomi ve Mutfak Sanatları Öğrencilerinin El Hijyen Uygulamaları: İstinye Üniversitesi Örneği. *Turizm Ekonomi ve İşletme Araştırmaları Dergisi*. 5-17,2(1):5-17.

Çağlar, S., Yılmaz, Ö.D, Savaşer, S. (2018). Opinions and Behaviors of University Students Who Learned in Nursing and Other Fields of Health Science Related to Social Handwashing. *JAREN*. 4(2):83-91. (in Turkish) doi: 10.5222/jaren.2018.083

Günaydın, M. El Hijyeni. (2012). *ANKEM Derg*. 26(2):306-308.

Haas, J.P, Larson, E.L. (2007). Measurement of Compliance with Hand Hygiene. *JHI*. 66:6-14.

İnan, D. (2011). El hijyeni ve önemi. *ANKEM Derg*. 25(2):22-24

Jumaa, P.A. (2005). Hand Hygiene: Simple and Complex. *IJID*. 9:3-14.

Kadirhanoğulları, M., Köse, E.Ö. (2023). Hygiene Behaviour of Vocational School Students. IBAD. 14:91-104.

Karaoğlu, M.T., Akın, S.M. (2019). Hemşirelerin El Yıkama Alışkanlıklarına İlişkin Görüşleri ve El Hijyeni Uyum Oranlarının Değerlendirilmesi. *Hemşirelikte Eğitim ve Araştırma Dergisi*. 16(1)33-40. 2016;160(1):33-40. doi:10.5222/HEAD.2019.033

Keten, H.S, Ölmez, S., Keten, D., Cerit, M., Kardaş, F. (2015). The Personal Hygiene Practices of Male High School Students Staying in A Dormitory in Kahramanmaraş. *The Journal of Turkish Family Physician* 6 (1):11-17. (in Turkish)

Küçükkelepçe, O., Kurt, O., Gülpınar, S. (2022). Examining the Beliefs and Practices of Family Physician's on Hand Hygiene. *Journal of Health Sciences of Adıyaman University*. 8(2):160-1698. (in Turkish) doi:10.30569.adiyamansaglik.1055335

Maraş, G.B., Köse, Ş., Kocaçal, E. (2020). Determination of Knowledge and Attitudes of Patient and Patient Relatives About Hand Washing. *Turkiye Clinics J Nurs Sci*. 2(4):511-9. (in Turkish) DOI: 10.5336/nurses.2019-72747

Öztürk, M., Saraçoğlu, G.V., Bostancıoğlu, D. (2017). Determining a Collage Students' Knowledge and Behaviour on Hand Washing. *Turkiye Clinics J Health Sci*. 2(3):136-46. (in Turkish) DOI: 10.5336/healthsci.2017-56236

Rifaai, A.J.M., Al Haddad, AM, Qasem, J.A. (2018). Personal Hygiene Among College Students in Kuwait: A Health Promotion Perspective. Journal of education and health promotion, 7.

Şensoy, E. (2021). Hemşirelik Öğrencilerinin El Hijyeni ve Eldiven Kullanma Alışkanlıklarının Belirlenmesi. *Lokman Hekim Dergisi*. 11(2): 353-363. DOI: 10.31020/mutftd.876950

Şimşek, A. (2014). Ticari Mutfaklarda Hijyen ve Sanitasyon: Turizm Lisans Öğrencilerinin Hijyen ve Sanitasyon Alışkanlıklarının Belirlenmesine Yönelik Bir Araştırma. T.C. Nevşehir Hacı Bektaş Veli Üniversitesi, Sosyal Bilimler Enstitüsü, Turizm İşletmeciliği Anabilim Dalı Yüksek Lisans Tezi, 129 s

Taylor, J.K., Basco, R., Zaied, A., Ward, C. (2010). Hand Hygiene Knowledge of College Students. *American Society for Clinical Laboratory Science*, 23(2):89-93.

Togan, T., Işık, B., Turan, H., Çiftçi, Ö. (2015). Aksaray İl Merkezinde Sağlık Meslek Lisesi Öğrencilerinin El Hijyeni ve İş Kazaları ile İlgili Bilgi, Tutum ve Davranışları. *Sağlık Akademisyenleri Dergisi*. 2(1):8-15.

Türkmen, L., Bakır, B. (2017). Evaluation of Knowledge Attitude and Practices of Hand Hygiene (Routine /Hand Washing) of Health Technician Candidates. *Gümüşhane University Journal of Health Sciences*. 6(3): 122-127.

Tüzün, H., Karakaya, K., Baran, E.B.D. (2015). Turkey Handwashing Survey: Suggestion for Taking the Ecological Model into Better Consideration. *Environ Health Prev Med*. 20(5): 325–331.

Uğurlu, Y.K., Durgun, H., Nemutlu, E., Onurcan, K. (2020). Assessment of Individuals' Knowledge and Attitude of Social Hand Washing During Covid-19 Pandemic: The case of Turkey. *J Contemp Med*. 10 (4):617-624. DOI: 10.16899/jcm.745349

Ülker, M. (2018). Sağlık Bilimleri Fakültesi Birinci Sınıf Öğrencilerinin Bazı Bireysel Hijyen Uygulamalarına İlişkin Görüşleri. Doğu Akdeniz Üniversitesi, Lisansüstü Eğitim, Öğretim ve Araştırma Enstitüsü, Hemşirelik Yüksek Lisans Tezi. 103p.

Üner, S., Sevencan, F., Başaran, E., Balcı, C., Bilaloğlu, B. (2009). To Determine Some Knowledge and Attitudes Related to The Social Hand Washing of Individuals Who Apply To A Primary Health Center. *TAF Preventive Medicine Bulletin*. 8(3):207-2016.

KAYNAKÇA

Akpinar, E.K. (2011). Drying of parsley leaves in a solar dryer and under open sun: Modeling, energy and exergy aspects. *Journal of Food Process Engineering*, 34(1), 27-48.

Alonge, A.F. (2008). A study of drying rate of some fruits and vegetables with passive solar dryers. American Society of Agricultural and Biological Engineers–Food Processing Automation Conference 2008, 98-111.

An-Erl King, V., Liu, C.-F. ve Liu, Y.-J. (2001). Chlorophyll stability in spinach dehydrated by freeze-drying and controlled low-temperature vacuum dehydration. *Food Research International*, 34(2-3), 167-175.

Demir, K. ve Sacilik, K. (2010). Solar drying of Ayaş tomato using a natural convection solar tunnel dryer. *Journal of Food, Agriculture and Environment*, 8 (1), 7-12.

Ekechukwu, O.V. ve Norton, B. (1997). Design and measured performance of a solar chimney for natural-circulation solar-energy dryers. *Renewable Energy*, 10(1), 81-90.

El-Sebaii A.A., Aboul-Enein, S., Ramadan, M.R.I. ve El-Gohary H.G. (2002). Empirical correlations for drying kinetics of some fruits and vegetables. *Energy*, 27, 845–859.

Funebo, T. ve Ohlsson, T. (1998). Microwave-assisted air dehydration of apple and mushroom. *Journal of Food Engineering*, 38, 353–367.

Gbaha, P., Yobouet Andoh, H., Kouassi Saraka, J., Kaménan Koua, B. ve Touré, S. (2007). Experimental investigation of a solar dryer with natural convective heat flow. *Renewable Energy,* 32 (11), 1817-1829.

Grabowski, S., Marcotte M. ve Ramaswamy, H.S. (2003). Drying of Fruits, Vegetables, and Spices. *In: Handbook of Postharvest Technology: Cereals, Fruits, Vegetables, Tea, and Spices*., Marcel Dekker, New York.

Jairaj, K.S., Singh, S.P. ve Srikant, K. (2009). A Review of Solar Dryers Developed for Grape Drying. *Solar Energy*, 83, 1698–1712.

Liu, L. (2003). Entry into supermarket of agricultural products after entering WTO. *Agricultural Products Processing*, 6, 4–5.

Madhlopa A. ve Ngwalo G. (2007). Solar dryer with thermal storage and biomass-backup heater. *Solar Energy*, 81, 449–462.

Montero I., Blanco J., Miranda T., Rojas S. ve Celma A.R. (2010). Design, construction and performance testing of a solar dryer for agroindustrial by-products. *Energy Conversion and Management,* 51, 1510–1521.

Omolola, A.O., Jideani, A.I.O., ve Kapila, P.F. (2015). Quality properties of fruits as affected by drying operation. *Crit. Rev. Food Sci. Nutr*. 37-41.

Orsat, V., Changrue, V. ve Raghavan, G.S.V. (2006). Microwave Drying of Fruits and Vegetables. *Stewart Post-Harvest Rev* 6, 4-9.

Rathore, N.S. ve Panwar, N.L. (2010). Experimental studies on hemi cylindrical walk-in type solar tunnel dryer for grape drying. *Applied Energy*, 87(8), 2764-2767.

Reza, M.S., Bapary, M.A.J., Islam, M.N. ve Kamal, M. (2009). Optimization of marine fish drying using solar tunnel dryer. *Journal of Food Processing and Preservation,* 33 (1), 47-59.

Sandali, M, Boubekri, A. ve Mennouche, D. (2019). Improvement of the thermal performance of solar drying systems using different techniques: a review. *Journal of Solar Energy Engineering*, 141(5): 01-11.

Sharma, A., Tyagi, V.V., Chen, C.R. ve Buddhi, D. (2009). Review on thermal energy storage with phase change materials and applications, *Renewable and Sustainable Energy Reviews*, 13 (2), 318-345.

Smitabhindu, R., Janjai S. ve Chankong V. (2008). Optimization of a solar-assisted drying system for drying bananas. *Renewable Energy*, 33, 7, 1523-1531.

Sodha, M.S., Bansal, N.K., Kumar, A., Bansal, P.K. ve Malik, M.A.S. (1986) Solar Crop Drying, CRC Press, New York.

Tiwari, G.N., Singh, A.K. ve Bhatia P.S. (1994). Experimental simulation of a grain drying system. *Energy Conversion and Management*. 35,5, 453-458.

Tiwari G.N., Bhatia, P.S., Singh, A.K. ve Goyal, R.K. (1997). Analytical studies of crop drying cum water heating system. *Energy Conversion and Management,* 38,8, 751-759.

Tzempelikos, D., Mitrakos, D., Vouros, A.P., Bardakas, A.V., Filios, A.E., ve Margaris, D.P. (2015). Numerical modeling of heat and mass transfer during convective drying of cylindrical quince slices. *J. Food Eng*. 156, 10-21.

Zhang, M., Tang, J., Mujumdar, A.S. ve Wang, S. (2006). Trends in Microwave Related Drying of Fruits and Vegetables, *Trends in Food Science & Technology*, 17, 524-534.

KAYNAKLAR

Beard, C. B., Cordon-Rosales, C.ve Durvasula, R. V. (2002). Bacterial symbionts of the triatominae and their potential use in control of Chagas disease transmission. *Annual review of entomology*, *47*(1), 123-141.

Beard, C. B., Durvasula, R. V.ve Richards, F. F. (1998). Bacterial symbiosis in arthropods and the control of disease transmission. *Emerging infectious diseases*, *4*(4), 581.

Bextine, B., Lauzon, C., Potter, S., Lampe, D.ve Miller, T. A. (2004). Delivery of a genetically marked Alcaligenes sp. to the glassy-winged sharpshooter for use in a paratransgenic control strategy. *Current microbiology*, *48*, 327-331.

Bisi, D. C.ve Lampe, D. J. (2011). Secretion of anti-Plasmodium effector proteins from a natural Pantoea agglomerans isolate by using PelB and HlyA secretion signals. *Applied and environmental microbiology*, *77*(13), 4669-4675.

Blow, F.ve Douglas, A. E. (2019). The hemolymph microbiome of insects. *Journal of insect physiology*, *115*, 33-39.

Caragata, E. P.ve Walker, T. (2012). Using bacteria to treat diseases. *Expert opinion on biological therapy*, *12*(6), 701-712.

Coutinho-Abreu, I. V., Zhu, K. Y.ve Ramalho-Ortigao, M. (2010). Transgenesis and paratransgenesis to control insect-borne diseases: current status and future challenges. *Parasitology international*, *59*(1), 1-8.

De Vooght, L., Caljon, G., De Ridder, K.ve Van Den Abbeele, J. (2014). Delivery of a functional anti-trypanosome Nanobody in different tsetse fly tissues via a bacterial symbiont, Sodalis glossinidius. *Microbial cell factories*, *13*(1), 1-10.

De Vooght, L., Van Keer, S.ve Van Den Abbeele, J. (2018). Towards improving tsetse fly paratransgenesis: stable colonization of Glossina morsitans morsitans with genetically modified Sodalis. *BMC microbiology*, *18*(1), 31-38.

Demirbas-Uzel, G., De Vooght, L., Parker, A. G., Vreysen, M. J., Mach, R. L., Van Den Abbeele, J.ve Abd-Alla, A. M. (2018). Combining paratransgenesis with SIT: impact of ionizing radiation on the DNA copy number of Sodalis glossinidius in tsetse flies. *BMC microbiology*, *18*(1), 39-53.

Dinparast Djadid, N., Jazayeri, H., Raz, A., Favia, G., Ricci, I.ve Zakeri, S. (2011). Identification of the midgut microbiota of An. stephensi and An. maculipennis for their application as a paratransgenic tool against malaria. *PLoS One*, *6*(12), e28484.

Douglas, A. (1998). Nutritional interactions in insect-microbial symbioses: aphids and their symbiotic bacteria Buchnera. *Annual review of entomology*, *43*(1), 17-37.

Durvasula, R. V., Gumbs, A., Panackal, A., Kruglov, O., Aksoy, S., Merrifield, R. B., Richards, F. F.ve Beard, C. B. (1997). Prevention of insect-borne disease: an approach using transgenic symbiotic bacteria. *Proceedings of the National Academy of Sciences*, *94*(7), 3274-3278.

Gullan, P. J.ve Cranston, P. S. (2014). *The insects: an outline of entomology*. John Wiley ve Sons.

Hall, R. J., Flanagan, L. A., Bottery, M. J., Springthorpe, V., Thorpe, S., Darby, A. C., Wood, A. J.ve Thomas, G. H. (2019). A tale of three species: adaptation of Sodalis glossinidius to tsetse biology, Wigglesworthia metabolism, and host diet. *MBio*, *10*(1), e02106-02118.

Kashkouli, M., Mehrabadi, M.ve Fathipour, Y. (2021). The symbionts. *Microbial approaches for insect pest management*, 217-269.

Killiny, N., Martinez, R. H., Dumenyo, C. K., Cooksey, D.ve Almeida, R. (2013). The exopolysaccharide of Xylella fastidiosa is essential for biofilm formation, plant virulence, and vector transmission. *Molecular plant-microbe interactions*, *26*(9), 1044-1053.

Kumari, S., Singh, B.ve Dhanda, S. (2022). Chapter-2 Paratransgenesis: A Promising New Strategy for Insect Pest Management. *Entomology*, *27*, 27.

Luan, J.-B., Chen, W., Hasegawa, D. K., Simmons, A. M., Wintermantel, W. M., Ling, K.-S., Fei, Z., Liu, S.-S.ve Douglas, A. E. (2015). Metabolic coevolution in the bacterial symbiosis of whiteflies and related plant sap-feeding insects. *Genome biology and evolution*, *7*(9), 2635-2647.

Ogaugwu, C. E.ve Durvasula, R. V. (2017). Developing the arsenal against pest and vector dipterans: inputs of transgenic and paratransgenic biotechnologies. *Biological control of pest and vector insects*, 325-347.

Radcliffe, E. B., Hutchison, W. D.ve Cancelado, R. E. (2009). *Integrated pest management: concepts, tactics, strategies and case studies*. Cambridge University Press.

Raharimalala, F. N., Boukraa, S., Bawin, T., Boyer, S.ve Francis, F. (2016). Molecular detection of six (endo-) symbiotic bacteria in Belgian mosquitoes: first step towards the selection of appropriate paratransgenesis candidates. *Parasitology research*, *115*, 1391-1399.

Rahman, S. M., Kranthi, P., Ravi, G.ve Srinivas, K. (2022). Chapter-6 Endosymbionts and Its Role in Insect Pest Management. *Entomology*, *27*, 97.

Rangberg, A., Diep, D. B., Rudi, K.ve Amdam, G. V. (2012). Paratransgenesis: an approach to improve colony health and molecular insight in honey bees (Apis mellifera)? In: Oxford University Press.

Robinson, A. S., Franz, G.ve Atkinson, P. W. (2004). Insect transgenesis and its potential role in agriculture and human health. *Insect biochemistry and molecular biology*, *34*(2), 113-120.

Saldaña, M. A., Hegde, S.ve Hughes, G. L. (2017). Microbial control of arthropod-borne disease. *Memórias do Instituto Oswaldo Cruz*, *112*, 81-93.

Sassera, D., Epis, S., Pajoro, M.ve Bandi, C. (2013). Microbial symbiosis and the control of vector-borne pathogens in tsetse flies, human lice, and triatomine bugs. *Pathogens and Global Health*, *107*(6), 285-292.

Stork, N. E. (2018). How many species of insects and other terrestrial arthropods are there on Earth? *Annual review of entomology*, *63*, 31-45.

Thao, M. L.ve Baumann, P. (2004). Evolutionary relationships of primary prokaryotic endosymbionts of whiteflies and their hosts. *Applied and environmental microbiology*, *70*(6), 3401-3406.

Thao, M. L., Moran, N. A., Abbot, P., Brennan, E. B., Burckhardt, D. H.ve Baumann, P. (2000). Cospeciation of psyllids and their primary prokaryotic endosymbionts. *Applied and environmental microbiology*, *66*(7), 2898-2905.

Tuncer, C.ve Saruhan, Y. D. D. İ. (2009). Biyolojik Silah Olarak Böcekler. *Kimyasal, Biyolojik, Radyolojik, Nükleer (Kbrn) Kongresi, İstanbul*.

Wang, S.ve Jacobs-Lorena, M. (2017). Paratransgenesis applications: fighting malaria with engineered mosquito symbiotic bacteria. In *Arthropod Vector: Controller of Disease Transmission, Volume 1* (pp. 219-234). Elsevier.

Weisser, W.ve Siemann, E. (2008). The various effects of insects on ecosystem functioning. *Insects and ecosystem function*, 3-24.

Wilke, A. B. B.ve Marrelli, M. T. (2015). Paratransgenesis: a promising new strategy for mosquito vector control. *Parasites ve Vectors*, *8*(1), 1-9.

Zhang, X. C.ve Zhang, F. (2018). The potential control strategies based on the interaction between indoor cockroaches and their symbionts in China. In *Advances in Insect Physiology* (Vol. 55, pp. 55-122). Elsevier.

Editör:
Dr. Öğr. Üyesi Mine Akkuş Uçar

Spor Bilimleri

Alanında Uluslararası Araştırmalar VI

EĞİTİM
yayınevi

SPOR BİLİMLERİ ALANINDA ULUSLARARASI ARAŞTIRMALAR VI
Editör: Dr. Öğr. Üyesi Mine Akkuş Uçar

Genel Yayın Yönetmeni: Yusuf Ziya Aydoğan (yza@egitimyayinevi.com)
Genel Yayın Koordinatörü: Yusuf Yavuz (yusufyavuz@egitimyayinevi.com)
Sayfa Tasarımı: Eğitim Yayınevi Grafik Birimi
Kapak Tasarımı: Eğitim Yayınevi Grafik Birimi

T.C. Kültür ve Turizm Bakanlığı
Yayıncı Sertifika No: 47830

ISBN: 978-625-6408-29-6
1. Baskı, Ocak-Mart 2023

Baskı Cilt
Uzun Dijital Matbaacılık
İstanbul Cad. İstanbul Çarşısı No: 48/48 - 49 İskitler 06070 / Ankara
Matbaa Sertifika No: 47865

Kütüphane Kimlik Kartı

SPOR BİLİMLERİ ALANINDA ULUSLARARASI ARAŞTIRMALAR VI
Editör: Dr. Öğr. Üyesi Mine Akkuş Uçar
154 s., 135x215 mm
Kaynakça var, dizin yok.
ISBN: 978-625-6408-29-6

Copyright © Bu kitabın Türkiye'deki her türlü yayın hakkı Eğitim Yayınevi'ne aittir. Bütün hakları saklıdır. Kitabın tamamı veya bir kısmı 5846 sayılı yasanın hükümlerine göre kitabı yayımlayan firmanın ve yazarlarının önceden izni olmadan elektronik/mekanik yolla, fotokopi yoluyla ya da herhangi bir kayıt sistemi ile çoğaltılamaz, yayımlanamaz.

EĞİTİM
yayınevi

Yayınevi Türkiye Ofis: İstanbul: Eğitim Yayınevi Tic. Ltd. Şti., Atakent mah. Yasemen sok. No: 4/B, Ümraniye, İstanbul, Türkiye

Konya: Eğitim Yayınevi Tic. Ltd. Şti., Fevzi Çakmak Mah. 10721 Sok. B Blok, No: 16/B, Safakent, Karatay, Konya, Türkiye
+90 332 351 92 85, +90 533 151 50 42, 0 332 502 50 42
bilgi@egitimyayinevi.com

Yayınevi Amerika Ofis: New York: Egitim Publishing Group, Inc.
P.O. Box 768/Armonk, New York, 10504-0768, United States of America
americaoffice@egitimyayinevi.com

Lojistik ve Sevkiyat Merkezi: Kitapmatik Lojistik ve Sevkiyat Merkezi, Fevzi Çakmak Mah. 10721 Sok. B Blok, No: 16/B, Safakent, Karatay, Konya, Türkiye
sevkiyat@egitimyayinevi.com

Kitabevi Şubesi: Eğitim Kitabevi, Şükran mah. Rampalı 121, Meram, Konya, Türkiye
+90 332 499 90 00
bilgi@egitimkitabevi.com

İnternet Satış: www.kitapmatik.com.tr
+90 537 512 43 00
bilgi@kitapmatik.com.tr

kitapmatik
ilk okuyan siz olun
internetteki kitapçınız

KAYNAKÇA

Barra, A. (2012). Before and after Title IX: Women in sports. *New York Times. June*, *16*.

Barrow, G. W., & Saha, S. (1988). Menstrual irregularity and stress fractures in collegiate female distance runners. *The American journal of sports medicine*, *16*(3), 209-216.

Bachmann, G. A., & Kemmann, E. (1982). Prevalence of oligomenorrhea and amenorrhea in a college population. *American journal of obstetrics and gynecology*, *144*(1), 98-102.

Beals, K. A., & Manore, M. M. (2002). Disorders of the female athlete triad among collegiate athletes. *International journal of sport nutrition and exercise metabolism*, *12*(3), 281-293.

Berga, S. L., Mortola, J. F., Girton, L., Suh, B., Laughlin, G., Pham, P., & Yen, S. S. C. (1989). Neuroendocrine aberrations in women with functional hypothalamic amenorrhea. *The Journal of Clinical Endocrinology & Metabolism*, *68*(2), 301-308.

Beekley, M. D., Byrne, R., Yavorek, T., Kidd, K., Wolff, J., & Johnson, M. (2009). Incidence, prevalence, and risk of eating disorder behaviors in military academy cadets. *Military Medicine*, *174*(6), 637-641.

Bennell, K. L., Malcolm, S. A., Thomas, S. A., Reid, S. J., Brukner, P. D., Ebeling, P. R., & Wark, J. D. (1996). Risk factors for stress fractures in track and field athletes: a twelve-month prospective study. *The American journal of sports medicine*, *24*(6), 810-818.

Birch, K. (2005). Female athlete triad. *Bmj*, *330*(7485), 244-246.

Borgen, J. S. (2002). Weight and eating disorders in elite athletes. *Scandinavian journal of medicine & science in sports*, *12*(5), 259-260.

Byrne, S., & McLean, N. (2001). Eating disorders in athletes: a review of the literature. *Journal of science and medicine in sport*, *4*(2), 145-159.

Byrne, S., & McLean, N. (2002). Elite athletes: effects of the pressure to be thin. *Journal of science and medicine in sport*, *5*(2), 80-94.

Castelo-Branco, C., Vicente, J. J., Pons, F., Martínez de Osaba, M. J., Casals, E., & Vanrell, J. A. (2001). Bone mineral density in young, hypothalamic oligoamenorrheic women treated with oral contraceptives. *The Journal of reproductive medicine*, *46*(10), 875-879.

Christo, K., Cord, J., Mendes, N., Miller, K. K., Goldstein, M. A., Klibanski, A., & Misra, M. (2008). Acylated ghrelin and leptin in adolescent athletes with amenorrhea, eumenorrheic athletes and controls: a cross-sectional study. *Clinical endocrinology*, *69*(4), 628-633.

Cohen, A. (2010). Should bisphosphonates be used in premenopausal women?. *Maturitas*, *66*(1), 3-4.

Constantini, N. W., Arieli, R., Chodick, G., & Dubnov-Raz, G. (2010). High prevalence of vitamin D insufficiency in athletes and dancers. *Clinical Journal of Sport Medicine*, *20*(5), 368-371.

Cumming, D. C. (1996). Exercise-associated amenorrhea, low bone density, and estrogen replacement therapy. *Archives of Internal Medicine*, *156*(19), 2193-2195.

De Souza, M. J., Nattiv, A., Joy, E., Misra, M., Williams, N. I., Mallinson, R. J., ... & Panel, E. (2014). Female Athlete Triad Coalition Consensus Statement on treatment and return to play of the female athlete triad: 1st International Conference held in San Francisco, California, May 2012 and 2nd International Conference held in Indianapolis, Indiana, May 2013. *British journal of sports medicine*, *48*(4), 289-289.

Drinkwater, B. L., Nilson, K., Ott, S., & Chesnut, C. H. (1986). Bone mineral density after resumption of menses in amenorrheic athletes. *Jama*, *256*(3), 380-382.

Doyle-Lucas, A. F., Akers, J. D., & Davy, B. M. (2010). Energetic efficiency, menstrual irregularity, and bone mineral density in elite professional female ballet dancers. *Journal of Dance Medicine & Science*, *14*(4), 146-154.

Dusek T. (2001) Influence of high intensity training on menstrual cycle disorders in athletes. Croat Med J.42(1):79-82.

Duckham, R. L., Peirce, N., Meyer, C., Summers, G. D., Cameron, N., & Brooke-Wavell, K. (2012). Risk factors for stress fracture in female endurance athletes: a cross-sectional study. *BMJ open*, *2*(6), e001920.

Ettinger, B., Ensrud, K. E., Wallace, R., Johnson, K. C., Cummings, S. R., Yankov, V., ... & Grady, D. (2004). Effects of ultralow-dose transdermal estradiol on bone mineral density: a randomized clinical trial. *Obstetrics & Gynecology*, *104*(3), 443-451.

Fredericson, M., & Kent, K. (2005). Normalization of bone density in a previously amenorrheic runner with osteoporosis. *Medicine and science in sports and exercise*, *37*(9), 1481-1486.

Gracia-Marco, L., Vicente-Rodriguez, G., Casajus, J. A., Molnar, D., Castillo, M. J., & Moreno, L. A. (2011). Effect of fitness and physical activity on bone mass in adolescents: the HELENA Study. *European journal of applied physiology*, *111*(11), 2671-2680.

Gilsanz, V., Wren, T. A., Sanchez, M., Dorey, F., Judex, S., & Rubin, C. (2006). Low-level, high-frequency mechanical signals enhance musculoskeletal development of young women with low BMD. *Journal of Bone and Mineral Research*, *21*(9), 1464-1474.

Gordon, C. M., DePeter, K. C., Feldman, H. A., Grace, E., & Emans, S. J. (2004). Prevalence of vitamin D deficiency among healthy adolescents. *Archives of pediatrics & adolescent medicine*, *158*(6), 531-537.

Gordon, C. M., Bachrach, L. K., Carpenter, T. O., Crabtree, N., Fuleihan, G. E. H., Kutilek, S., ... & Kalkwarf, H. J. (2008). Dual energy X-ray absorptiometry interpretation and reporting in children and adolescents: the 2007 ISCD Pediatric Official Positions. *Journal of Clinical Densitometry*, *11*(1), 43-58.

Gordon, C. M. (2010). Functional hypothalamic amenorrhea. *New England Journal of Medicine*, *363*(4), 365-371.

Gulekli, B., Davies, M. C., & Jacobs, H. S. (1994). Effect of treatment on established osteoporosis in young women with amenorrhoea. *Clinical Endocrinology*, *41*(3), 275-281.

Hoch, A. Z., Pajewski, N. M., Moraski, L., Carrera, G. F., Wilson, C. R., Hoffmann, R. G., ... & Gutterman, D. D. (2009). Prevalence of the female athlete triad in high school athletes and sedentary students. *Clinical journal of sport medicine: official journal of the Canadian Academy of Sport Medicine*, *19*(5), 421.

Kam, G. Y., Leung, K. C., Baxter, R. C., & Ho, K. K. (2000). Estrogens exert route-and dose-dependent effects on insulin-like growth factor (IGF)-binding protein-3 and the acid-labile subunit of the IGF ternary complex. *The Journal of Clinical Endocrinology & Metabolism*, *85*(5), 1918-1922.

Khan, K. M., Liu-Ambrose, T., Sran, M. M., Ashe, M. C., Donaldson, M. G., & Wark, J. D. (2002). New criteria for female athlete triad syndrome?. *British Journal of Sports Medicine*, *36*(1), 10-13.

Keen, A., & Drinkwater, B. L. (1997). Irreversible bone loss in former amenorrheic athletes. *Osteoporosis International*, *7*(4), 311-315.

Loucks, A. B., & Thuma, J. R. (2003). Luteinizing hormone pulsatility is disrupted at a threshold of energy availability in regularly menstruating women. *The Journal of Clinical Endocrinology & Metabolism*, *88*(1), 297-311.

Lindberg, J. S., Hunt, M. M., Wade, C. E., Powell, M. R., & Ducey, D. E. (1987). Increased vertebral bone mineral in response to reduced exercise in amenorrheic runners. *Western Journal of Medicine*, *146*(1), 39.

Matzkin, E., Curry, E. J., & Whitlock, K. (2015). Female athlete triad: past, present, and future. *JAAOS-Journal of the American Academy of Orthopaedic Surgeons*, *23*(7), 424-432.

Mallinson, R. J., Williams, N. I., Olmsted, M. P., Scheid, J. L., Riddle, E. S., & De Souza, M. J. (2013). A case report of recovery of menstrual function following a nutritional intervention in two exercising women with amenorrhea of varying duration. *Journal of the International Society of Sports Nutrition*, *10*(1), 34.

Martinsen, M., Bratland-Sanda, S., Eriksson, A. K., & Sundgot-Borgen, J. (2010). Dieting to win or to be thin? A study of dieting and disordered eating among adolescent elite athletes and non-athlete controls. *British journal of sports medicine*, *44*(1), 70-76.

Martinsen, M., & Sundgot-Borgen, J. (2013). Higher prevalence of eating disorders among adolescent elite athletes than controls. *Med Sci Sports Exerc*, *45*(6), 1188-1197.

Meczekalski, B., Podfigurna-Stopa, A., & Genazzani, A. R. (2010). Hypoestrogenism in young women and its influence on bone mass density. *Gynecological endocrinology*, *26*(9), 652-657.

Nattiv, A., Agostini, R., Drinkwater, B., & Yeager, K. K. (1994). The female athlete triad. The inter-relatedness of disordered eating, amenorrhea, and osteoporosis. *Clinics in sports medicine*, *13*(2), 405-418.

Nattiv A, Loucks AB, Manore MM, Sanborn CF, Sundgot-Borgen J, Warren MP. (2007). American College of Sports Medicine position stand: the female athlete triad. Med Sci Sports Exerc.39(10):1867-1882.

Nattiv, A., Kennedy, G., Barrack, M. T., Abdelkerim, A., Goolsby, M. A., Arends, J. C., & Seeger, L. L. (2013). Correlation of MRI grading of bone stress injuries with clinical risk factors and return to play: a 5-year prospective study in collegiate track and field athletes. *The American journal of sports medicine*, *41*(8), 1930-1941.

Nazem, T. G., & Ackerman, K. E. (2012). The female athlete triad. *Sports health*, *4*(4), 302-311.

Nichols, J. F., Rauh, M. J., Lawson, M. J., Ji, M., & Barkai, H. S. (2006). Prevalence of the female athlete triad syndrome among high school athletes. *Archives of pediatrics & adolescent medicine*, *160*(2), 137-142.

Otis, C. L. (1992). Exercise-associated amenorrhea. *Clinics in sports medicine*, *11*(2), 351-362.

Otis, C. L., Drinkwater, B., Johnson, M., Loucks, A., & Wilmore, J. (1997). American College of Sports Medicine position stand. The female athlete triad. *Medicine and science in sports and exercise*, *29*(5).

Rauh, M. J., Nichols, J. F., & Barrack, M. T. (2010). Relationships among injury and disordered eating, menstrual dysfunction, and low bone mineral density in high school athletes: a prospective study. *Journal of athletic training*, *45*(3), 243-252.

Ross, A. C., Manson, J. E., Abrams, S. A., Aloia, J. F., Brannon, P. M., Clinton, S. K., ... & Shapses, S. A. (2011). The 2011 report on dietary reference intakes for calcium and vitamin D from the Institute of Medicine: what clinicians need to know. *The Journal of Clinical Endocrinology & Metabolism*, *96*(1), 53-58.

Pettersson, F., Fries, H., & Nillius, S. J. (1973). Epidemiology of secondary amenorrhea: I. Incidence and prevalence rates. *American journal of obstetrics and gynecology*, *117*(1), 80-86.

Pettersson, U., Stålnacke, B. M., Ahlénius, G. M., Henriksson-Larsén, K., & Lorentzon, R. (1999). Low bone mass density at multiple skeletal sites, including the appendicular skeleton in amenorrheic runners. *Calcified Tissue International*, *64*(2), 117-125.

Pollock, N., Grogan, C., Perry, M., Pedlar, C., Cooke, K., Morrissey, D., & Dimitriou, L. (2010). Bone-mineral density and other features of the female athlete triad in elite endurance runners: a longitudinal and cross-sectional observational study. *International journal of sport nutrition and exercise metabolism*, *20*(5), 418-426.

Rutherford, O. M. (1993). Spine and total body bone mineral density in amenorrheic endurance athletes. *Journal of Applied Physiology*, *74*(6), 2904-2908.

Samsioe, G. (2004). Transdermal hormone therapy: gels and patches. *Climacteric*, *7*(4), 347-356.

Schtscherbyna, A., Soares, E. A., de Oliveira, F. P., & Ribeiro, B. G. (2009). Female athlete triad in elite swimmers of the city of Rio de Janeiro, Brazil. *Nutrition*, *25*(6), 634-639.

Scholes, D., Ichikawa, L., LaCroix, A. Z., Spangler, L., Beasley, J. M., Reed, S., & Ott, S. M. (2010). Oral contraceptive use and bone density in adolescent and young adult women. *Contraception*, *81*(1), 35-40.

Sundgot-Borgen, J., & Torstveit, M. K. (2004). Prevalence of eating disorders in elite athletes is higher than in the general population. *Clinical journal of sport medicine*, *14*(1), 25-32.

Sundgot-Borgen, J., & Torstveit, M. (2010). Aspects of disordered eating continuum in elite high-intensity sports. *Scandinavian journal of medicine & science in sports*, *20*, 112-121.

Singh, K. B. (1981). Menstrual disorders in college students. *American journal of Obstetrics and Gynecology*, *140*(3), 299-302.

Tabrah, F., Hoffmeier, M., Gilbert Jr, F., Batkin, S., & Bassett, C. A. L. (1990). Bone density changes in osteoporosis-prone women exposed to pulsed electromagnetic fields (PEMFs). *Journal of Bone and Mineral Research*, *5*(5), 437-442.

Thein-Nissenbaum, J. M., & Carr, K. E. (2011). Female athlete triad syndrome in the high school athlete. *Physical therapy in sport*, *12*(3), 108-116.

Thein-Nissenbaum, J. M., Rauh, M. J., Carr, K. E., Loud, K. J., & McGuine, T. A. (2011). Associations between disordered eating, menstrual dysfunction, and musculoskeletal injury among high school athletes. *journal of orthopaedic & sports physical therapy*, *41*(2), 60-69.

Thein-Nissenbaum, J. M., Rauh, M. J., Carr, K. E., Loud, K. J., & McGuine, T. A. (2012). Menstrual irregularity and musculoskeletal injury in female high school athletes. *Journal of athletic training*, *47*(1), 74-82.

Thompson, S. H. (2007). Characteristics of the female athlete triad in collegiate cross-country runners. *Journal of American College Health*, *56*(2), 129-136.

Tenforde, A. S., & Fredericson, M. (2011). Influence of sports participation on bone health in the young athlete: a review of the literature. *PM&R*, *3*(9), 861-867.

Troy, K., Hoch, A. Z., & Stavrakos, J. E. (2006). Awareness and comfort in treating the Female Athlete Triad: are we failing our athletes?. *WMJ-MADISON-*, *105*(7), 21.

Torstveit, M. K., & Sundgot-Borgen, J. (2005). The female athlete triad: are elite athletes at increased risk?. *Medicine & Science in Sports & Exercise*, *37*(2), 184-193.

Torstveit, M. K., & Sundgot-Borgen, J. (2005b). The female athlete triad exists in both elite athletes and controls. *Medicine & Science in Sports & Exercise*, *37*(9), 1449-1459.

Torres-McGehee, T. M., Monsma, E. V., Gay, J. L., Minton, D. M., & Mady-Foster, A. N. (2011). Prevalence of eating disorder risk and body image distortion among National Collegiate Athletic Association Division I varsity equestrian athletes. *Journal of athletic training*, *46*(4), 431-437.

Veldhuis, J. D., Evans, W. S., Demers, L. M., Thorner, M. O., Wakat, D., & Rogol, A. D. (1985). Altered neuroendocrine regulation of gonadotropin

secretion in women distance runners. *The Journal of Clinical Endocrinology & Metabolism*, *61*(3), 557-563.

Weıssberger, A. J., HO, K. K., & Lazarus, L. (1991). Contrasting effects of oral and transdermal routes of estrogen replacement therapy on 24-hour growth hormone (GH) secretion, insulin-like growth factor I, and GH-binding protein in postmenopausal women. *The Journal of Clinical Endocrinology & Metabolism*, *72*(2), 374-381.

Vincent, L. M. (1978). The dancer's book of health. Kansas City, Kan.: Sheed Andrews and McMeel.

Viswanathan, V., & Eugster, E. A. (2011). Etiology and treatment of hypogonadism in adolescents. *Pediatric Clinics*, *58*(5), 1181-1200.

Yeager, K. K., Agostini, R., Nattiv, A., & Drinkwater, B. (1993). The female athlete triad: disordered eating, amenorrhea, osteoporosis. *Medicine & Science in Sports & Exercise*.

KAYNAKLAR

Coalter, F., Long, J. & Duffield, B. (1986). Rationale for public sector investment in leisure. London: Sports Council.

Zeiser, K.L. (2011). Examining racial differences in the effect of popular sports participation on academic achievement. Social Science Research, Volume 40, Issue 4, Pages 1142-1169.

Castaneda, C., Katsinas, S. G., & Hardy, D. E. (2008). Meeting the challenge of gender equity in community college athletics. *New Directions for Community Colleges*, 142, 93-105.*New Directions for Community Colleges*, 142, 93-105.

Edwards, H. (2010). Social change and popular culture: Seminal developments at the interface of race, sport and society. *Sport and Society*, 13(1), 59-71.

Hardin, M., & Greer, J. D. (2009). The influence of gender-role socialization, media use and sports participation on perceptions of gender-appropriate sports. *Journal of Sport Behavior*, 32(2), 207-226.

Hirko, S. (2009). Intercollegiate athletics and modeling multiculturalism. *New Directions for Higher Education*, 148, 91-100.

Vajiala, G., Epuran, M., Stanescu, M., Potzaichin, I., & Berbecaru, C. (2010). Relation between motivation and temptation for using the doping substances in high performance sports. *Science, Movement and Health*, 10(2), 207-212.

Esin Sultan OĞUZ* Toplum Bilimlerinde Kültür Kavramı, Edebiyat Fakültesi Dergisi / Journal of Faculty of Letters Cilt/Volume 28 Sayı/Number 2 (Erişim Tarihi: 26 Kasım.2022).

Williams, R. (1977). Culture and Society: 1780-1950. Middlesex: Penguin Books.

Armağan, İ. (1981). Sporun Toplum Bilimsel Temelleri, Ege Üniversitesi Yayınları. İzmir:Yayın No: 4.

Orhun,A.(1998). Spor, Estetik ve Estetik Eğitim. Gazi Beden Eğitimi ve Spor Bilimleri Dergisi, 3(4),43-52. ISBN-2717-9966.

Günther Lüschen.(1967). The Interdependence of Sport and Culture, International Review for the Sociology of Sport, Volume 2, Issue 1 https://doi.org/10.1177/101269026700200109 www.etymonline.com/index.php?term=culture

Terekli,M.S.(2011). Antrenörlük Felsefesi ve Başarının Temelleri, Nobel Akademik Yayıncılık, Ankara, s:3-4.

Generation of change, young people and culture", Youth Supplement to UNFPA's State of the World Population Report, 2008.

Olympic Charter, International Olympic Committee 2011: www.olympic.org/Documents/olympic_charter_en.pdf

https://www.coe.int/en/web/compass/culture-and-sport

www.playthegame.org (www.sportsansfrontieres.org

KAYNAKLAR

Ağırtaş, A. ve Güler, Ç. (2020). "Sosyal Medya Kullanan Üniversite Öğrencilerinin İnternet Bağımlılığı ve Sosyal Kaygı Durumlarının Değerlendirilmesi". *Çağ Üniversitesi Sosyal Bilimler Dergisi*, 17(1), 76-89.

Alacam, H. (2012). Denizli Bölgesi Üniversite Öğrencilerinde İnternet Bağımlılığının Görülme Sıklığı ve Yetişkin Dikkat Eksikliği Hiperaktivite Bozukluğu ile İlişkisi. Uzmanlık Tezi. Denizli: Pamukkale Üniversitesi.

Alpman, C. (2001). *Eğitimin Bütünlüğü İçinde Beden Eğitimi ve Çağlar Boyu Gelişimi*. Ankara: Can Reklam Evi Basın Yayın Ofset Matbaacılık.

Anlayışlı, C. ve Bulut Serin, N. (2019). "Lise Öğrencilerinde İnternet Bağımlılığı ve Depresyonun Cinsiyet, Akademik Başarı Ve İnternete Giriş Süreleri Açısından İncelenmesi", *Folklor/Edebiyat*, 25(97) , 730-743.

Ayas, T. ve Horzum, M.B. (2013). "İlköğretim Öğrencilerinin İnternet Bağımlılığı ve Aile İnternet Tutumu", *Türk Psikolojik Danışma ve Rehberlik Dergisi*, 4(39), 46-57.

Baltacı, Ö., Akbulut, Ö. F. ve Yılmaz, E. (2021). Problemli İnternet Kullanımında Güncel Bir Risk Faktörü: Covid-19 Pandemisi. *Humanistic Perspective.* 3(1), 97-121

Bek, N. (2008). *Fiziksel Aktivite ve Sağlığımız*. Ankara*:* Klasmat Matbaacilik.

Binark, M. ve Bayraktutan-Sütcü, G. (2007). Teknogünlüklerdeki Çoklu Sessiz Yaşamlar: Yeni Medyanın Sessiz Enstrümanları-Yeni Orta Sınıf Gençlik. *Yeni medya çalışmaları*, 147-176.

Can, H. C. ve Tozoğlu, E. (2019). Üniversite Öğrencilerinin İnternet Bağımlılık Düzeylerinin Spor ve Farklı Değişkenler Açısından İncelenmesi*. Spor Eğitim Dergisi*, 3(3), 102-118.

Cantekin, Ö. F. ve Arpaci, F. (2020). Covıd-19 (Koronavirüs) Pandemisi ve Sosyal Hizmet. *Journal of International Social Research,* 13(73).

Çetinkaya M. (2013). "İlköğretim Öğrencilerinde İnternet Bağımlılığının İncelenmesi. Yüksek Lisans Tezi. İzmir: Dokuz Eylül Üniversitesi.

Deniz, L. ve Gürültü, E. (2018). "Lise Öğrencilerinin Sosyal Medya Bağımlılıkları", *Kastamonu Eğitim Dergisi*, 26(2), 355-367

Doğan, O. (2004). *Spor Psikolojisi: Ders Kitabı*. Sivas: Cumhuriyet Üniversitesi Yayınları.

Doruk, D. (2007). Öğrenme İsteksizliğinin İnternet Kullanımıyla İlişkilendirilmesi (Ergen Boyutunda), Yüksek Lisans Tezi. İstanbul: Beykent Üniversitesi Sosyal Bilimler Enstitüsü.

Fariz, S. ve Sarıcı Bulut, S. (2019). "Lise Öğrencilerinde İnternet Bağımlılığının Çeşitli Değişkenler Açısından İncelenmesi", *Kastamonu Eğitim Dergisi*, 27(5), 1977-1990.

Güçlü, S. (2005). *Kurumlara Sosyolojik Bakış*. İstanbul: Birey Yayıncılık.

Günüç, S. (2009). İnternet Bağımlılık Ölçeğinin Geliştirilmesi ve Bazı Demografik Değişkenler İle İnternet Bağımlılığı Arasındaki İlişkilerin İncelenmesi. Yüksek Lisans Tezi. Van: Yüzüncü Yıl Üniversitesi.

Hahn, A. ve Jerusalem, M. (2001). Internetsucht—Reliabilität und validität in Der Online-Forschung. *In Online-Marktforschung*. 213-233.

Hekimoğlu, E. (2021). Spor Lisesi Öğrencilerinin İnternet Bağımlılıklarının ve Öğrenme Sorumluluklarının İncelenmesi. Yüksek Lisans Tezi. Kahramanmaraş: Sütçü İmam Üniversitesi.

İçel, K. (1998). *Kitle Haberleşme Hukuku: Basın Radyo-Televizyon Sinema İnternet*. İstanbul: Betaş Yayınevi.

İnal, A. N. (2004). *Futbolda Eğitim Öğretim*, Ankara*:* Nobel Yayın Dağıtım.

İnandı, T. ve Akyol, İ. (2001). Bilgisayar Kullanımı ile İlgili Sağlık Sorunları. *Sürekli Tıp Eğitimi Dergisi*. 10(3), 1-5.

Kaynar, H. ve Koç, H. (2020). Futbolda Görülen Yaralanma Nedenlerinin İncelenmesi. İçinde Türker A. ve T.F. Karadağ (Editör), Sporda Bilimsellik ve Akademik Yaklaşımlar-2 (s. 37-44), Ankara: Gece Kitaplığı.

Kır, İ. ve Sulak, Ş. (2014). Eğitim Fakültesi Öğrencilerinin İnternet Bağımlılık Düzeylerinin İncelenmesi. *Elektronik Sosyal Bilimler Dergisi*, 13(51), 150-167.

Koç ve Karadağ, A. (2022a). Gençlik ve Spor Bünyesindeki Sporcuların Yeni Tip Koronavirüse (Covıd-19) Yakalanma Kaygılarının İncelenmesi (Muş İli Örneği). İçinde Z.F. Dinç (Editör), Spor Bilimleri III (s. 91-110), Ankara: Akademisyen Yayınevi.

Koç, H. ve Kaynar, Ö. (2021). Bireysel Sporlarda Yaralanma. 1. Baskı. Ankara: Gazi Kitapevi.

Koç, H., Turhan, M.Ö. ve Erman, M.Y. (2022a). Sporda Meydana Gelen Yaralanma Nedenlerinin İncelenmesi: Voleybolcular Üzerine Bir Araştırma. İçinde A. Demir (Editör), Spor Bilimlerinde Uluslararası Araştırmalar II, (s.169-182), Konya: Eğitim Yayınevi.

Koç, H., Turhan, M.Ö., Sarı, C. ve Ekinci, E. (2022b). Sağlıklı Beslenmeye İlişkin Tutum İle Spora Bağlılık: Spor Lisesi Öğrencileri Üzerine Bir Araştırma. Eğitim Yayınevi: Konya.

Koç, H. ve Karadağ, A. (2022b). Spor Lisesi Öğrencilerinin Yeni Tip Koronavirüse (Covid 19) Yakalanma Kaygılarının İncelenmesi (Doğu Anadolu Bölgesi Örneği). *Spor Bilimleri Araştırmaları Dergisi*, 7(1), 24-35.

Özgen, F. (2015). Spor Yapan ve Yapmayan Üniversite Öğrencilerinde İnternet Bağımlılığı ile Kişilik İlişkisinin İncelenmesi. Yüksek Lisans Tezi. Çanakkale: Onsekiz Mart Üniversitesi.

Sandıkçı, M. B., Bilgin, S., Koç, H. ve Turhan, M.Ö. (2022). Examination of the Relationship of Exercise Addictions and Orthorexia Nervosa (obsession with healthy eating) of Sports Center Members, *International Journal of Education Technology and Scientific Researches*, 7(20), 2287-2312

Saruhan, Y. (2019). "Lise Öğrencilerinin Problemli İnternet Kullanımı İle Karakter Güçleri ve Akademik Başarı Arasındaki İlişki". Yüksek Lisans Tezi. Erzurum: Atatürk Üniversitesi.

Selim G. (2009). İnternet Bağimlilik Ölçeğinin Geliştirilmesi ve Bazı Demografik Değişkenler ile İnternet Bağımlılığı Arasındaki İlişkilerin İncelenmesi. Yüksek Lisans Tezi. Van: Yüzüncü Yil Üniversitesi.

Şahin, C. ve Korkmaz, Ö. (2011). İnternet Bağımlılığı Ölçeğinin Türkçeye Uyarlanması. *Selçuk Üniversitesi Ahmet Keleşoğlu Eğitim Fakültesi Dergisi*, *32*(1), 101-115.

Şahin, M. (2011). İlköğretim Okulu Öğrencilerindeki İnternet Bağımlılığı. Yüksek Lisans Tezi. İstanbul: Yeditepe Üniversitesi.

Şahin, N. (2014). "Ergenlik problemleri ve Baş Etme Yöntemleri İle Internet Bağımlılığı Arasındaki İlişki", Yüksek Lisans Tezi. İstanbul: Haliç Üniversitesi.

Taş, İ., Eker, H. ve Anlı, G. (2014). "Orta Öğretim Öğrencilerinin İnternet ve Oyun Bağımlılık Düzeylerinin İncelenmesi", *Online Journal of Technology Addiction and Cyberbullying*, 1(2), 37-57

Üçkardeş, E.A. (2010). Mersin Üniversitesi Öğrencileri Arasında İnternet Bağımlılığının Değerlendirilmesi, Uzmanlık Tezi. Mersin: Mersin Üniversitesi Tıp Fakültesi.

Willoughby, T.A. (2008) Short-term Longitudinal Study Of Internet And Computer Game Use By Adolescent Boys And Girls: Prevalence, Frequency Of Use, And Psychosocial Predictors. *Developmental Psychology*, 44(1):195-204.

Yanardağ, R. ve Lale, S. (2022). Lise Öğrencilerinin İnternet Bağımlılık Düzeylerinin Çeşitli Değişkenlere Göre İncelenmesi. *Tıbbi Sosyal Hizmet Dergisi*, 0 (20) , 50-66.

Yılmaz, E., Şahin, Y., Haseski, H. ve Erol, O. (2014). "Lise Öğrencilerinin İnternet Bağımlılık Düzeylerinin Çeşitli Değişkenlere Göre İncelenmesi: Balıkesir İli Örneği*", Eğitim Bilimleri Araştırmaları Dergisi*, 4(1) , 133-144.

Yüksel, M. ve Yılmaz, E. (2016). Lise Öğrencilerinin İnternet Bağımlılık Düzeyleri İle Problem Çözme Becerileri Arasındaki İlişkinin Çeşitli Değişkenler Açısından İncelenmesi. *İlköğretim Online* , 15 (3).

KAYNAKLAR

Acemioğlu, R. ve Doğan, Y. (2021). Fen Bilgisi Öğretmen Adaylarının Sağlıklı Beslenme Konusuna İlişkin Tutumlarının Farklı Değişkenler Açısından İncelenmesi. *Gazi Eğitim Bilimleri Dergisi,*7(1), 39-58.

Alphan, E. (2013). *Hastalıklarda Beslenme Tedavisi*. Ankara: Hatipoğlu Yayınları

Altunhan, A. ve Bayer, R. (2021). Bireysel ve Takım Sporcularının Uyku Kalitesi ile Beslenme Alışkanlıkları Arasındaki İlişkinin İncelenmesi. *Iğdır Üniversitesi Spor Bilimleri Dergisi*, 4(1), 30-44.

Applegate, KT., Besson, S., Matov, A., Bagonis, MH., Jaqaman, K. ve Danuser, G. (2011). Plustiptracker: Quantitative İmage Analysis Software for the Measurement of Microtubule Dynamics. *Journal of Structural Biology*, 176(2), 168- 184.

Bayrakdar, A., Karaman, M., Çakır, E., Yaman, M. ve Zorba, E. (2017). Examination of the Level of Physical Activity in Terms of Some Variables of Sports Science Faculty Students. T*he Online Journal of Recreation and Sports*, 6(3), 29-36.

Baysal, A. (2007). *Beslenme*. Ankara: Şahin Matbaacılık

Bıdıl, S. ve Kaya, M. (2021). Analysis of the attitude of Badminton Athletes about Healthy Nutrition. *Beden Eğitimi ve Spor Bilimleri Dergisi*, 15 (2), 201-213.

Clopton, J.R., Haas, H.L. ve Kent, J.S. (2001). Family dynamics. JJ Robert-McComb (Ed.), Eating Disorders in Women and Children: Prevention, Stres Management, and Treatment. Boca Raton: *CRC Press,* 165-177.

Dion, J., Blackburn, M. E., Auclair, J., Laberge, L., Veillette, S., Gaudreault, M., ... Touchette, É. (2015). Development and Aetiology of Body Dissatisfaction in Adolescent Boys and Girls. *International Journal of Adolescence and Youth*, 20(2), 151-166.

Düreyt, Z. (2000). Sporcuların Beslenme Alışkanlıkları. Yüksek Lisans Tezi. Bursa: BursaUludağ Üniversitesi.

Ergin, E., Lök, N. ve Lök, S. (2021). Relationship between Physical Activity Level and Healthy Nutritional Attitude of High School Students. *GYMNASIUM*, 22(1), 49-60.

Eriş, F., Sargin, K. ve Çakir, E. (2018). The Effect of Fıtness on Socıalızatıon. *European Journal of Physical Education and Sport Science.* 5 (2), 230-238

Gönen, M. ve Ceyhan, M. A. (2022). Spor Bilimleri Fakültesi Öğrencilerinin Sağlıklı Beslenmeye Yönelik Tutumları İle Benlik Saygıları Arasındaki İlişki, *International Journal of Eurasia Social Sciences* (*IJOESS*), 13(48), 625-637.

Göral, K. ve Yıldırım, D. (2022). Spor Bilimleri Fakültesi Öğrencilerinin Sağlıklı Beslenmeye İlişkin Tutumlarının Branş Farklılıklarına Göre Araştırılması. *CBÜ Beden Eğitimi ve Spor Bilimleri Dergisi*, *17*(1), 58-69.

Gülen, Ö., Kumartaşlı, M., Madak, E., Sönmez, H.O. ve Pepe, O. (2021). An İnvestigation of the Nutrition Attitude of Taekwondo Athletes in Terms of Various Variables. *The Online Journal of Recreation and Sports*,

10(3), 31-45. Retrieved from https://dergipark.org.tr/en/pub/tojras/issue/64152/937102.

Hastaoğlu, E. (2021). Covid-19 Salgını Sürecinde Turizm Öğrencilerinin Stres Düzeyleri ve Sağlıklı Beslenme Davranışları Üzerine Bir Araştırma. *Journal of Tourısm And Gastronomy Studies*, 9(3), 1610-1621.

Hong, S., Malik, M. L. ve Lee, M. K. (2003). Testing Configural, Metric, Scalar, and Latent Mean İnvariance Across Genders in Sociotropy and Autonomy Using a Non-Western Sample. *Educational and Psychological Measurement*, 63(4), 636-654.

Karasu, M. ve Özşaker, E. (2019). Hemşirelerin Cerrahi Hastasının Beslenmesi Konusunda Bilgi, Tutum ve Uygulamalarının İncelenmesi. *Adıyaman Üniversitesi Sağlık Bilimleri Dergisi*, 5(1), 1191-1205.

Kaya, E., Sezek, F. ve Özay, E. (2005). Sağlıklı Beslenmenin Önemi ile İlgili Öğrenci Görüşlerinin Cinsiyet, Anne-Baba Eğitimi ve Gelir Düzeyi Açısından İncelenmesi. *Ulusal Eğitim Bilimleri Kongresi*, 926-929.

Kaynar, H. ve Koç, H. (2020). Futbolda Görülen Yaralanma Nedenlerinin İncelenmesi. İçinde Türker A. ve T.F. Karadağ (Editör), Sporda Bilimsellik ve Akademik Yaklaşımlar-2 (s. 37-44), Ankara: Gece Kitaplığı.

Koç ve Karadağ, A. (2022a). Gençlik ve Spor Bünyesindeki Sporcuların Yeni Tip Koronavirüse (Covıd-19) Yakalanma Kaygılarının İncelenmesi (Muş İli Örneği). İçinde Z.F. Dinç (Editör), Spor Bilimleri III (s. 91-110), Ankara: Akademisyen Yayınevi.

Koç, H. ve Kaynar, Ö. (2021). *Bireysel Sporlarda Yaralanma*. Ankara: Gazi Kitapevi.

Koç, H., Turhan, M.Ö. ve Erman, M.Y. (2022a). Sporda Meydana Gelen Yaralanma Nedenlerinin İncelenmesi: Voleybolcular Üzerine Bir Araştırma. İçinde A. Demir (Editör), Spor Bilimlerinde Uluslararası Araştırmalar II, (s.169-182), Konya: Eğitim Yayınevi.

Koç, H., Turhan, M.Ö., Sarı, C. ve Ekinci, E. (2022). Sağlıklı Beslenmeye İlişkin Tutum İle Spora Bağlılık: Spor Lisesi Öğrencileri Üzerine Bir Araştırma. Eğitim Yayınevi: Konya.

Koç, H. ve Karadağ, A. (2022b). Spor Lisesi Öğrencilerinin Yeni Tip Koronavirüse (Covid 19) Yakalanma Kaygılarının İncelenmesi (Doğu Anadolu Bölgesi Örneği). *Spor Bilimleri Araştırmaları Dergisi*, 7(1), 24-35.

Merdol, T. K., Baysal, A. ve Arslan, P. (2004). Türkiye'ye Özgü Beslenme Rehberi. *Beslenme ve Diyet Dergisi*, 33, 1-69.

O'Dea, J. (2002). Can Body İmage Education Programs be Harmful to Adolescent Females? *Eating Disorders,* 10(1), 1-13.

Özçelik, A. (2021). Beden Eğitimi Öğretmenlerinin Covid-19 Pandemisi Sürecindeki Fiziksel Aktivite Düzeylerinin ve Beslenme Alışkanlıklarının İncelenmesi-Çanakkale Örneği. Yüksek Lisans Tezi. Çanakkale: Çanakkale Onsekiz Mart Üniversitesi.

Öztürk, T. (2017). Spor Salonlarına Giden Kişilerin Genel Beslenme Alışkanlıkları, Katkılı Besinler Ve Gıda Takviyeleri Hakkındaki Bilgi

Düzeyleri, Görüş ve Tutumları Yüksek Lisans Tezi. İstanbul: İstanbul Gelişim Üniversitesi.

Özvurmaz, S., Mandıracıoğlu, A. ve Lüleci, E. (2018). Üniversite Öğrencilerinde Yeme Tutumu ve Yeme Tutumuna Etki Eden Faktörler. *Adıyaman Üniversitesi Sağlık Bilimleri Dergisi*, 4(2), 841- 849.

Sandıkçı, M. B., Bilgin, S., Koç, H. ve Turhan, M.Ö. (2022). Examination of the Relationship of Exercise Addictions and Orthorexia Nervosa (Obsession With Healthy Eating) of Sports Center Members, *International Journal of Education Technology and Scientific Researches*, 7(20), 2287-2312.

Scott, C. L., Haycraft, E. ve Plateau, C. R. (2021). The İnfluence of Social Networks within Sports Teams on Athletes' Eating and Exercise Psychopathology: A Longitudinal Study. Psychology of Sport and Exercise, 52, 101786.

Süel, E., Şahin, İ., Karakaya, M. A. ve Savucu, Y. (2006). Elit Seviyedeki Basketbolcuların Beslenme Bilgi ve Alışkanlıkları. *Fırat Üniversitesi Sağlık Bilimleri Tıp Dergisi*, 20 (4), 271-275

Şahin, S. ve Taş, A. (2020). 11-12 Yaş Arası Bayan Yüzücülerin Antropometrik Ölçülerinin Esneklik Parametresine Etkisinin İncelenmesi. *Avrasya Spor Bilimleri ve Tıbbı Dergisi*, 2(3), 56-64.

Tang, J. H., Chen, M. C., Yang, C. Y., Chung, T. Y. ve Lee, Y. A. (2016). Personality Traits, İnterpersonal Relationships, Online Social Support, and Facebook Addiction. *Telematics and Informatics*, 33(1), 102- 108.

Taşdelen, V. (2021). Farklı Branşlardaki Genç Sporcuların Beslenme Alışkanlıklarının İncelenmesi. Yayımlanmamış Yüksek Lisans Tezi. Sinop: Sinop Üniversitesi.

Tekkurşun Demir, G. ve Cicioğlu, H.İ., (2019). Sağlıklı Beslenmeye İlişkin Tutum Ölçeği (SBİTÖ): Geçerlik ve Güvenirlik Çalışması. *Gaziantep Üniversitesi Spor Bilimleri Dergisi*, 4(2), 256-274.

Torres, S. J. ve Nowson, C. A. (2007). Relationshipbetweenstress, Eatingbehavior, Andobesity. *Nutrition*, 23(11-12), 887-894

Turğut, M., Bozkuş, B., Özmekik, M. ve Kocakulak, Ş. (2021). Examination of Nutritional Knowledge Levels and Nutritional Attitudes of Badminton Athletes. *Pakistan Journal of Medical & Health Sciences*, 15(12), 3550-3552.

Yılmaz, E., Şahin, Y., Haseski, H. ve Erol, O. (2014). "Lise Öğrencilerinin İnternet Bağımlılık Düzeylerinin Çeşitli Değişkenlere Göre İncelenmesi: Balıkesir İli Örneği", *Eğitim Bilimleri Araştırmaları Dergisi*, 4(1) ,133-144.

Yılmaz, G., Şeker, R. ve Şengür, E. (2021). Determination of Athlete Nutrition Knowledge Level of University Students: Üniversite Öğrencilerinin Sporcu Beslenme Bilgi Düzeylerinin Belirlenmesi. *Journal of Human Sciences,* 18(4), 760–771. https://doi.org/10.14687/jhs.v18i4.6229

KAYNAKLAR

Atkin, A. J., Gorely, T., Clemes, S. A., Yates, T., Edwardson, C., Brage, S., ... & Biddle, S. J. (2012). Methods of measurement in epidemiology: sedentary behaviour. *International journal of epidemiology*, *41*(5), 1460-1471.

Biddle, S. J., Pearson, N., Ross, G. M., & Braithwaite, R. (2010). Tracking of sedentary behaviours of young people: a systematic review. *Preventive medicine*, *51*(5), 345-351.

Boberska, M., Szczuka, Z., Kruk, M., Knoll, N., Keller, J., Hohl, D. H., & Luszczynska, A. (2018). Sedentary behaviours and health-related quality of life. A systematic review and meta-analysis. *Health psychology review*, *12*(2), 195-210.

Compernolle, S., DeSmet, A., Poppe, L., Crombez, G., De Bourdeaudhuij, I., Cardon, G., ... & Van Dyck, D. (2019). Effectiveness of interventions using self-monitoring to reduce sedentary behavior in adults: a systematic review and meta-analysis. International Journal of Behavioral Nutrition and Physical Activity, 16(1), 1-16.

Dogra, S., Copeland, J. L., Altenburg, T. M., Heyland, D. K., Owen, N., & Dunstan, D. W. (2022). Start with reducing sedentary behavior: a stepwise approach to physical activity counseling in clinical practice. *Patient education and counseling*, *105*(6), 1353-1361.

Edwardson, C. L., Gorely, T., Davies, M. J., Gray, L. J., Khunti, K., Wilmot, E. G., ... & Biddle, S. J. (2012). Association of sedentary behaviour with metabolic syndrome: a meta-analysis. *PloS one*, *7*(4), e34916.

González, K., Fuentes, J., & Márquez, J. L. (2017). Physical inactivity, sedentary behavior and chronic diseases. *Korean journal of family medicine*, *38*(3), 111.

Hallgren, M., Dunstan, D. W., & Owen, N. (2020). Passive versus mentally active sedentary behaviors and depression. *Exercise and sport sciences reviews*, *48*(1), 20-27.

Hanna, F., Daas, R. N., El-Shareif, T. J., Al-Marridi, H. H., Al-Rojoub, Z. M., & Adegboye, O. A. (2019). The relationship between sedentary behavior, back pain, and psychosocial correlates among university employees. *Frontiers in public health*, *7*, 80.

Huang, Y., Li, L., Gan, Y., Wang, C., Jiang, H., Cao, S., & Lu, Z. (2020). Sedentary behaviors and risk of depression: a meta-analysis of prospective studies. *Translational psychiatry*, *10*(1), 26.

Owen, N., Sugiyama, T., Eakin, E. E., Gardiner, P. A., Tremblay, M. S., & Sallis, J. F. (2011). Adults' sedentary behavior: determinants and interventions. *American journal of preventive medicine*, *41*(2), 189-196.

Öztürk, M. A., Yikilmaz, A., & Sarikol, E. (2019). Turkish Validity and Reliability Study of the Leisure Constraint Questionnaire. *Journal of Education and Learning*, *8*(1), 150-157.

Peterson, N. E., Sirard, J. R., Kulbok, P. A., DeBoer, M. D., & Erickson, J. M. (2018). Sedentary behavior and physical activity of young adult university students. *Research in nursing & health*, *41*(1), 30-38.

Rhodes, R. E., Mark, R. S., & Temmel, C. P. (2012). Adult sedentary behavior: a systematic review. *American journal of preventive medicine*, *42*(3), e3-e28.

Rowlands, A. V., Olds, T. S., Hillsdon, M., Pulsford, R., Hurst, T. L., Eston, R. G., ... & Langford, J. (2014). Assessing sedentary behavior with the GENEActiv: introducing the sedentary sphere.

Sarıkol, E. (2022). Sporda Ahlak Ve Etik. *Beden Eğitimi Ve Spor Araştırmaları . Efeakdemi Yayınları.* 2022-II, 19-32.

Saunders, T. J., McIsaac, T., Douillette, K., Gaulton, N., Hunter, S., Rhodes, R. E., ... & Healy, G. N. (2020). Sedentary behaviour and health in adults: an overview of systematic reviews. *Applied Physiology, Nutrition, and Metabolism*, *45*(10), S197-S217.

Schwarzfischer, P., Gruszfeld, D., Stolarczyk, A., Ferre, N., Escribano, J., Rousseaux, D., ... & Grote, V. (2019). Physical activity and sedentary behavior from 6 to 11 years. *Pediatrics*, *143*(1).

Thivel, D., Tremblay, A., Genin, P. M., Panahi, S., Rivière, D., & Duclos, M. (2018). Physical activity, inactivity, and sedentary behaviors: definitions and implications in occupational health. *Frontiers in public health*, *6*, 288.

Thyfault, J. P., Du, M., Kraus, W. E., Levine, J. A., & Booth, F. W. (2015). Physiology of sedentary behavior and its relationship to health outcomes. *Medicine and science in sports and exercise*, *47*(6), 1301.

Vainshelboim, B., Brennan, G. M., LoRusso, S., Fitzgerald, P., & Wisniewski, K. S. (2019). Sedentary behavior and physiological health determinants in male and female college students. *Physiology & behavior*, *204*, 277-282.

Vancampfort, D., Stubbs, B., Firth, J., Van Damme, T., & Koyanagi, A. (2018). Sedentary behavior and depressive symptoms among 67,077 adolescents aged 12–15 years from 30 low-and middle-income countries. *International Journal of Behavioral Nutrition and Physical Activity*, *15*(1), 1-9.

KAYNAKÇA

ALPMAN C. (1972). Eğitimin Bütünlüğü İçinde Beden Eğitimi ve Çağlar Boyunca Gelişimi. AÜSBF Yayınları: İstanbul

Altindağ, Ö., & Sert, C. (2009). Çocuklarda Vücut Kompozisyonu ve Fiziksel Aktivite ılişkisi: Pilot Çalışma. Turkish Journal of Physical Medicine & Rehabilitation/Turkiye Fiziksel Tip ve Rehabilitasyon Dergisi, 55(2).

Akgün, N., (1989). Egzersiz Fizyolojisi, 3. Baskı, I. Cilt, Ankara.

Akgün, N., (1973). Çeviri, Egzersiz Fizyolojisi, 6. Baskı, I. Cilt, İzmir.

Aslan R. (1979), Beden Eğitimi Bilgileri, Bimaş Matbaacılık, Ankara S.,1

Bayraktar, B., Sunay, H., TÜRKİYE'DE ELİT BAYAN VE ERKEK VOLEYBOLCULARIN SPORA BAŞLAMASINA ETKİ EDEN UNSURLAR VE SPORDAN BEKLENTİLERİ, Spormetre Beden Eğitimi ve Spor Dergisi, V(2), 63-72, 2007

Alpaslan S., Korun G. (1990), Çocuk Gelişimi ve Sağlığı, Milli Eğitim Basımevi, Ankara S., 59

BALTACIOGLU, t. II.. Pedegojik İhtilal, Anadolu Matbaası. İstanbul. 1964

Brackenridge, C. (2004). Women and Children First? Child Abuse and Child. Sport in Society: Cultures, Commerce, Media, Politics, 7(3), 322-337.

Bektaş, Y. (2004). İlköğretim çağındaki çocukların çocuk oyun alanlarından beklentilerinin belirlenmesi üzerinde bir araştırma: Ankara-Çankaya örneği. Yayımlanmamış yüksek lisans tezi, Ankara Üniversitesi, Fen Bilimleri Enstitüsü, Ankara

Bal, A. (2005). Zonguldak kenti yeşil alan sistemindeki çocuk oyun alanlarının durumunun peyzaj mimarlığı ilkeleri açısından irdelenmesi. Yayımlanmamış yüksek lisans tezi, Zonguldak Karaelmas Üniversitesi, Fen Bilimleri Enstitüsü, Bartın.

CUNNİNGHAM, C, & JONES, M.A. (2004). Middle childhood and the built environment. NSW Parliamentary Committee, 1-37, 234- 278

ÇAMLIYER, H. (1997). Çocuk Hareket Eğitimi ve Oyun. Can Ofset Yayıncılık: İzmir

D. P. T. Beşinci Beş Yıllık Kalkınma Planı, Spor Özel İlil İsa s Komisyon Raporu. DPT. Yayını, Ankara, 1985

David, P. (2004). Human Rights in Youth Sport. London: Routledge

Dicle, O. (2011). Çocukların açık-yeşil alan kullanım desenlerinin belirlenmesi: Çayyolu örneği. Ankara Üniversitesi Bilimsel Araştırma Projeleri: 09B4347012

Dinç, H. (1993). Çocuk Oyun İşlevi ve Öğeleri.Yayımlanmamış yüksek lisans tezi, Yıldız Üniversitesi, Fen Bilimleri Enstitüsü, İstanbul.

Deretarla, G. E. (2012). Ailelerin çocuk bahçelerine ve çocuk bahçelerindeki materyallere bakış açılarının incelenmesi. Ç.Ü. Sosyal Bilimler Enstitüsü Dergisi, c.21, s.3, 261-274.

Ergüven M, Doğu A, Yılmaz Ö. Obes çocuklarda kan homosistein düzeylerinin ve diğer potansiyel erken aterosklerotik risk faktörlerinin değerlendirilmesi. Çocuk Sag ve Hast Derg 2007;50:241-7

ERKAL. M. E. Sosyoloji i Toplumbilimi) ilaveli 3. Baskı, Filiz Kitapevi, İstanbul 1987

Erdem, Ö. (2003). Okul öncesi eğitim birimlerinde dış mekân tasarım ilkeleri. Yayımlanmamış yüksek lisans tezi, Ankara Üniversitesi, Fen Bilimleri Enstitüsü, Ankara

Fişek K. Devlet Politikası ve Toplumsal Yapıyla İlişkileri Açısından Spor Yönetimi, AÜ Siyasal Bilgiler Fakültesi Yayınları, 1980, 8: 350.

GÜVEN, G. (2006). Kütahya'daki Okul Öncesi Eğitim Kurumlarında Uygulanan Oyun ve Spor Programlarının İncelenip Değerlendirilmesi. Yayımlanmamış Yüksek Lisans Tezi, Dumlupınar Üniversitesi Sosyal Bilimler Enstitüsü, Kütahya.

Gallahue, D. L., & Donnelly, F. C. (2007). Developmental physical education for all children. Human Kinetics.

Gür, G. Ö. ve Zorlu, T. (2002). Çocuk Mekânları. Yem Yayınları, İstanbul.

HUİZİNGA, J. (1995). Oyunun Toplumsal İşlevi Üzerine Bir Deneme. (M.A. Kılıçbay, Çev.). Ayrıntı Yayınları: İstanbul.

Kuter M., Öztürk F. (1999), Antrenör ve Sporcu El Kitabı, Bağırgan Yayımevi, Ankara

MURATLI, S. (1997). Çocuk ve Spor. Bağırgan Yayınevi: Ankara.

Morpa Ansiklopedisi, Cilt 4. İstanbul, Kültür Yayınları, 1996: 216.

Muratlı, S., (1976). Antrenman ve İstasyon Çalışmaları. Ankara

Müftüoğlu, O., (2003).Yaşasın Hayat, 13. Baskı, İstanbul.

Orhan, R. (2019). Çocuk gelişiminde fiziksel aktivite ve sporun önemi. Kırıkkale Üniversitesi Sosyal Bilimler Dergisi, 9(1), 157-176.

Özbaydar S. İnsan Davranışının Sınırları ve Spor Psikolojisi, Ankara, Altın Kitaplar Yayınevi, 1983: 31.

Özer S.D., (2000), Çocuklarda Motor Gelişim, Kazancı Matbaacılık, İstanbul, S., 22,23,59,60,158,205,207

Öztabağ, L., Spor Psikolojisi ve Antrenörlük Psikolojisi. Ankara: TFF. Yayınları, 1974

RUHİ, S. (1993). Beden Eğitimi Oyun ve Öğretimi. M.E.B.Yayınları: İstanbul.

SLUTZKY, C.B. & SİMPKİNS, S.D. (2009). The link between children's sport participation and self-esteem: Exploring the mediating role of sport selfconcept. Psychology of Sport and Exercise, 10, 381–38

SİESMAA, E.J., BLİTVİCH, J.D., WHİTE, P.E. & FİNCH, C.K (2011). Measuring children's self-reported sport participation, risk perception and injury history: Development and validation of a survey instrument. Journal of Science and Medicine in Sport 14, 22–26.

Senemoğlu N. (2003), Gelişim Öğrenme ve Öğretim, Kalkan Matbaacılık, Ankara, S.,12

TAŞÇI, B. (2010). Sokağın günümüz koşullarında çocuk oyun alanı olarak ele alınması ve değerlendirilmesi. Yayımlanmamış Yüksek Lisans Tezi, Dokuz Eylül Üniversitesi, Fen Bilimleri Enstitüsü, İzmir

Tiryaki, Ş. (2000). Spor Psikolojisi, Ankara: Eylül Kitap ve Yayınevi.

UNICEF. (2010). Protecting Children From Violence in Sport. UNICEF

Yurdakul R.S. (2001), Ana-Baba El Kitabı, Adana Nobel Kitabevi, Tayf Ofset, Adana S., 40,41,43

Web Siteleri

https://www.sporeus.com/spor/spor-nedir-sporcu-kime-denir-terimler-ve-kavramlar/#Sporun_Vucudumuz_Uzerindeki_Etkileri

https://www.bebegimveben.com/spor

https://www.sporbilim.com/sayfa.asp?mdl=haber&param=65

https://www.anadolusaglik.org/blog/cocugum-hangi-sporu-yapmali

KAYNAKLAR

Altun, M. (2003). "Dil Oyunları ve Oyun Teorisi Üzerine".

Aslan, N. (1977) Oyunla Eğitim, s.1, Bilim Matbaası, Ankara.

Arı,M., Üstün,E., Akman,B. (1994) Etkin Öğrenme Modelinde Bilimsel Yaratıcılık Programı, 10. YA-PA Okulöncesi Eğitimi ve Yaygınlaştırılması Semineri, s.141, Ya-Pa Yayıncılık, İstanbul.

Erdoğan, İ. (2014). Milli eğitime dair: mülahazalar (3. baskı). Ankara: Nobel Akademik Yayıncılık.

Ergün,M., Milli Eğitim. I/1,1980. s.102–119. "Oyun ve Oyuncak Üzerine – I"

Hazar, M. (2006) "Beden Eğitimi ve Sporda Oyunla Eğitim"Ankara.

Fişek,O.G.,Sükan, Z. (1983) "Çocuk Gelişimi, M.Ü Yayınları", s.85, İstanbul.

Gander,J.M., Gardiner,W.H (1993) "Çocuk ve Ergen Gelişimi", çev. Onur, B., s.256-257, İmge Kitabevi, Ankara.

Kağıtçıbaşı,Ç., Bekman,S., Sunar,D.(1991) "Çocuk ve Oyun" Anne Eğitim Programı Klavuzu, s.46, Boğaziçi Üniversitesi Unicef, İstanbul.

Nye, V. (1978) Music for Young Children, C. Brown Comp. Publishers.

Piaget, J. (1992) Eğitim Nereye Gidiyor "Anlamak Keşfetmektir" (Çev: A. Kadir Aslan ve İbrahim Dönmezler), Ege Üniversitesi Basımevi, İzmir.

Sakallıoğlu,B., Erol,V., Akgün,B. "Oyun Nedir ve Oyun Türlerinin Tanımlanmasında Sosyal Oyunların Yeri".

Seyrek H., Sun M.: Okul Öncesi Eğitiminde O-yun. s.3,8-10, İzmir 2003.

Uğurel, I.(2003)."Ortaöğretimde Oyunlar ve Etkinlikler ile Matematik Öğretimine İlişkin Öğretmen Adayları ve Öğretmenlerin Görüşleri." Yayınlanmamış Yüksek Lisans Tezi. D.E.Ü., Eğitim Bilimleri Enstitüsü, İzmir.

Tekerek,N."Popüler Halk Tiyatrosu Geleneğimizden Çağdaş Oyunlarımıza Yansımalar", T.C. Kültür Bakanlığı Yayınları, 2001, Ankara.

Türk Dil Kurumu (TDK). Büyük Türkçe Sözlük. 23.03.2023 https://sozluk.gov.tr/ 74c43.05522137

Uluğ, M. O., Karadağ, D., & Selçuk, Y. (1997). Niçin oyun?: çocuğun gelişiminde ve çocuğu tanımada oyunun önemi. İstanbul: Göçebe.

Yaşar, Ş.(1993) "Okulöncesi Eğitim Öğrencilerinde Fene Yönelik Duyuşsal Özelliklerin Geliştirilmesi" 9. YA-PA Okulöncesi Eğitimi ve Yaygınlaştırılması Semineri, s.141, Ya-Pa Yayıncılık, İstanbul.

Yetim, A.,A., (2005). Sosyoloji ve Spor. İstanbul, Morpa Kültür Yayın Ltd. Ş., s: 165.

KAYNAKÇA

Akgün, N. (1994). *Egzersiz Fizyolojisi* (2. Baskı). İzmir: Ege Üniversitesi Matbaası.

Aktaş, Ö. (2019). Takım Sporuyla Uğraşan Sporcuların Kendine Güven Düzeylerinin Mental Dayanıklılık Üzerine Etkisinin İncelenmesi. Yüksek Lisans Tezi. Hatay Mustafa Kemal Üniversitesi, Sağlık Bilimleri Enstitüsü. Hatay.

Akyol, A., Bilgiç, P., ve Ersoy, G. (2008). *Fiziksel Aktivite, Beslenme ve Sağlıklı Yaşam*. Ankara: Klasmat Matbaacılık.

Alemdaroğlu, U. (2012). The Relationship Between Muscle Strength, Anaerobic Performance, Agility, Sprint Ability and Vertical Jump Performance in Professional Basketball Players. *Journal Of Human Kinetics*, *31*(2012), 149-158. https://doi.org/10.2478/v10078-012-0016-6

Alpkaya, U. (1994). *PNF* Stretching ve Dinamik Stretching Tekniklerinin Hareket Genişliklerindeki Artışı ile Reaksiyon, Hareket ve Tepki Zamanlarına Etkisinin İncelenmesi. Doktora Tezi, Marmara Üniversitesi, Eğitim Bilimleri Enstitüsü. İstanbul.

Atan, S. A. (2009). *The Effects of a Four-Week Balance Training Programme on Dynamic Balance and Soccer Skill Performances*. Doctoral Dissertation. Faculty of Sports Science and Recreation, UİTM.

Bandy, W. D., Irion, J. M., & Briggler, M. (1998). The Effect of Static Stretch and Dynamic Range of Motion Training on the Flexibility of the Hamstring Muscles. Journal of Orthopaedic & *Sports Physical Therapy, 27*(4), 295-300.

Bilgin, M. (2015). Dinamik Stretching Uygulamalarının 18-23 Yaş Arası Erkek Basketbol Oyuncularının Sürat Performansına Etkisinin İncelenmesi. Yüksek Lisans Tezi. Kocaeli Üniversitesi, Sağlık Bilimleri Enstitüsü. Kocaeli.

Bishop, D. (2003). Warm up II: Performance Changes Following Active Warm up and How to Structure the Warm up. *Sports Medicine, 33*, 483-498.

Çakıroğlu, M.İ. (1997). *Antrenman Bilgisi* (2. Baskı). İstanbul: Şeker Matbaacılık, ss. 31-115

Çetin, E., ve Yarım, İ. (2006). *Kayaklı Koşu Antrenman Bilgisi*. Ankara: Gazi Kitapevi.

Devries, H. A., & Housh, T. J. (1994). *Physiology of Exercise*. Brown and Benchmark Publishers Dubuque. Iowa. 528

Ergun, N., ve Baltacı, G. (1997). *Spor Yaralanmalarında Fizyoterapi ve Rehabilitasyon Prensipleri*, Hacettepe FTR Yayınları, 20, Ankara.

Fédération İnternational De Volley-Ball, (FIVB) Oyun Kuralları, 2016. (E.T.: 17.01.2023)

FIBA (2020). *Uluslararası Basketbol Federasyonu [online*]. (E.T.: 17.03.2023)

Fradkin, A. J., Gabbe, B. J., & Cameron, P. A. (2006). Does Warming up Prevent İnjury in Sport?: The Evidence From Randomised Controlled Trials?. *Journal of Science and Medicine in Sport*, *9*(3), 214-220.

Gelen, E. (2008). Farklı Isınma Protokollerinin Sıçrama Performansına Etkisi, *Spormetre, 6*(4), 207-212

Gündüz, N. (1995). *Antrenman Bilgisi*. İzmir: Saray Medikal Yayımcılık Saray Tıp Kitapevi.

Gürses, V., ve Akgül, M. (2019). Futbolcuların Isınmada Uyguladıkları Farklı Germe Yöntemlerinin Dikey Sıçrama, Sürat ve Çeviklik Performansına Akut Etkisi. *SPORMETRE Beden Eğitimi ve Spor Bilimleri Dergisi*, *17*(1), 178-186. https://doi.org/10.33689/spormetre.520033

Haghshenas, R., Beydokhti, İ.T., & Avandi, S.M. (2014). Acute Effect of Different Warm-up Stretch Protocols on Vertical Jump Performance in Volleyball Players. *International Journal of Sport Studies. Science Research Publications, 4*(8), 907-913.

Henricson, A. S., Fredriksson, K., Persson, I., Pereira, R., Rostedt, Y., & Westlin, N. E. (1984). The Effect of Heat and Stretching on the Range of Hip Motion. *Journal of Orthopaedic & Sports Physical Therapy, 6*(2), 110-115.

Kahraman, M. Z., Balıca, D., ve Çelik, M. (2023). Genç Erkek Futsalcılarda Farklı Isınma Protokollerinin Sürat, Dikey Sıçrama, Denge ve Bacak Kuvvetine Akut Etkisi. *ROL Spor Bilimleri Dergisi, 4*(1), 229-246. https://doi.org/10.5281/zenodo.7558769

Kahraman, M. Z., İşlen, T., Bilici, Ö. F., Sarı, C., & Bilici, M. F. (2023). The Effect of Different Warm-up Protocols on the Motor and Technical Skills of Handball Players in Sports Education. *Journal of Educational Issues, 9*(1), 336-348. https://doi.org/10.5296/jei.v9i1.20719

Kayserilioğlu, A. (2006). Prevention of Sports Injuries. Turkiye Klinikleri, *J Int Med Sci, 27*(2): 72-80.

Koçyiğit, F. (1993). Aktif Sporcularda ve Spor Yapmamış Kişilerde Isınmanın Oluşumu, Değişik Isınma Türlerinin Performansa Etkisi. Doktora Tezi. Uludağ Üniversitesi, Sağlık Bilimleri Enstitüsü, Bursa.

Kuvvetli, B., ve Müniroğlu, S. (1998). Üç Farklı Ligde Mücadele Eden Profesyonel Futbol Takımlarının 14–16 Yaş Grubu Futbolcularının Sürat, Kuvvet ve Esneklik Özelliklerinin İncelenmesi. *Futbol Bilim ve Teknoloji Dergisi, 5*(3), 27–31.

Muratlı, S. (1992). *Genel Olarak Isınma*, Antrenman Bilgisi Ders Notları.

Muratlı, S., ve Sevim, Y. (1993). *Antrenman Bilgisi*, Anadolu Üniversitesi Yayın No: 583, Açıköğretim Fakültesi Yayın No: 277, Eskişehir, 76-77.

Neiva, H. P., Marques, M. C., Barbosa, T. M., Izquierdo, M., Viana, J. L., Teixeira, A. M., & Marinho, D. A. (2015). The Effects of Different Warm-up Volumes on the 100-M Swimming Performance: a Randomized Crossover Study. *The Journal of Strength & Conditioning Research*, *29*(11), 3026-3036.

Petridou, E., Kedikoglou, S., Belechri, M., Papadopoulos, F., Alexe, D.M., & Trichopoulos, D. (2003). Sports İnjuries Among Adults in Six European Union Countries. *European Journal of Trauma, 29*(5), 278-283.

Renklikurt, T. (1991). Isınma. *Türkiye Futbol Federasyonu Futbol Kondisyon El Kitabı,* Ankara, 119-23.

Salman, K. ve Saygın, Ö. (2021). Basketbolcuların Seçilmiş Performans Parametrelerinin Oynadıkları Pozisyonlara Göre İncelenmesi. *Eurasian Research in Sport Science*, 6(2), 105-120.

Sevim Y. (1995). *Antrenman Bilgisi*, Ankara: Gazi Büro Kitabevi, 27,108.

Sevim, Y. (1987). *Hentbol Öğreniyoruz*, Ankara: Basın Ofset, A.Ş., s.2-6.

Sevim, Y. (1997). *Sporda Isınma,* Antrenman Bilgisi, Ankara.

Shellock, F. G., & Prentice, W. E. (1985). Warming-up and Stretching For İmproved Physical Performance and Prevention of Sports-Related İnjuries. *Sports Medicine*, *2*, 267-278.

Solmaz, B., ve Baritci, F. (2019). Mohamed Salah Üzerinden Popüler Kültür ve Futbol İlişkisini Yeniden Düşünmek. *Selçuk Üniversitesi Sosyal Bilimler Enstitüsü Dergisi*, *(41)*, 127-138.

Stone, N. (2007). *Physiological Response to Sport-Specific Aerobic İnterval Training in High School Male Basketball Players* (Doctoral Dissertation, Auckland University Of Technology).

Sürek, S. (2021). Takım Sporu Yapan ve Bireysel Spor Yapan Öğrencilerin Algısal Motor Becerileri ile Dikkat Özelliklerinin İncelenmesi. Doktora Tezi. Marmara Üniversitesi, Eğitim Bilimleri Enstitüsü. İstanbul.

Şen, C. (2000). *Basketbol Teknik*. Ankara: Bağırgan Yayınevi, 7-20.

Şentürk, A. (2008). Hentbolcularda Müsabaka Öncesi ve Sonrası Bazı Biyokimyasal Değişikliklerin Araştırılması. Doktora Tezi. Gazi Üniversitesi, Sağlık Bilimleri Enstitüsü. Ankara.

Taşkın, H. (2002). Aktif ve Pasif (Masaj) Isınmanın Anaerobik Güce Etkisi. Yüksek Lisans Tezi. Selçuk Üniversitesi, Sağlık Bilimleri Enstitüsü. Konya.

Tavino, L. P., Bowers, C. J., & Archer, C. B. (1995). Effects of Basketball on Aerobic Capacity, Anaerobic Capacity, and Body Composition of Male College Players. *The Journal of Strength & Conditioning Research*, *9*(2), 75-77.

Trninić, S., & Dizdar, D. (2000). System of the Performance Evaluation Criteria Weighted Per Positions in the Basketball Game. *Collegium Antropologicum*, *24*(1), 217-234.

Ünlü, N. K. (1992). Isınmanın Fiziki Aktivite ve Bazı Fizyolojik Değerler Üzerine Etkisi. Uzmanlık Tezi. Selçuk Üniversitesi, Sağlık Bilimleri Enstitüsü. Konya.

Yaman, M., Duman, S., ve Hergüner, Ç. (2001). Türkiye Ligindeki Müsabık Voleybolcu, Hentbolcu ve Futbolcu Bayanlar Arasındaki Başarı Motivasyonu Farklılıklarının Araştırılması. *Eğitim Araştırmaları Dergisi*, *25*, 102-107.

Zorba, E. (1999). *Herkes İçin Spor ve Fiziksel Uygunluk.* Ankara, G.S.G.M. Eğitim Dairesi.

Zubari, İ. (1994). Sporda Isınmanın, Isınma Öncesi ve Isınma Sonrası Vücut Esnekliğine Olan Etkisinin Karşılaştırılması. Yüksek Lisans Tezi. Dicle Üniversitesi, Sağlık Bilimleri Enstitüsü. Diyarbakır.

İNTERNET KAYNAKLARI

URL-1. http://performanslab.com/fonksiyonel-isinma/ (E.T.: 17.01.2023)

URL-2. https://www.youtube.com/watch?v=2Cbg0I63fXQ (E.T.: 17.01.2023)

URL-3. https://www.ozeldersbursa.net/Blog-Detay/34/ISINMANIN-ONEMI/ (E.T.: 17.01.2023)

URL-4. https://www.emelcekici.com/blog/28-zihinsel-detoks-mental-detox.html (E.T.: 17.01.2023)

Editör:
Doç. Dr. Fettah Eren

Sağlık Bilimleri

Alanında Uluslararası Araştırmalar XIV

EĞİTİM
yayınevi

SAĞLIK BİLİMLERİ ALANINDA ULUSLARARASI ARAŞTIRMALAR XIV
Editör: Doç. Dr. Fettah Eren

Genel Yayın Yönetmeni: Yusuf Ziya Aydoğan (yza@egitimyayinevi.com)
Genel Yayın Koordinatörü: Yusuf Yavuz (yusufyavuz@egitimyayinevi.com)
Sayfa Tasarımı: Eğitim Yayınevi Grafik Birimi
Kapak Tasarımı: Eğitim Yayınevi Grafik Birimi

T.C. Kültür ve Turizm Bakanlığı
Yayıncı Sertifika No: 47830

ISBN: 978-625-6408-69-2
1. Baskı, Mart 2023

Baskı Cilt
Uzun Dijital Matbaacılık
İstanbul Cad. İstanbul Çarşısı No: 48/48 - 49 İskitler 06070 / Ankara
Matbaa Sertifika No: 47865

Kütüphane Kimlik Kartı
SAĞLIK BİLİMLERİ ALANINDA ULUSLARARASI ARAŞTIRMALAR XIV
Editör: Doç. Dr. Fettah Eren
186 s., 165x240 mm
Kaynakça var, dizin yok.
ISBN: 978-625-6408-69-2

Copyright © Bu kitabın Türkiye'deki her türlü yayın hakkı Eğitim Yayınevi'ne aittir. Bütün hakları saklıdır. Kitabın tamamı veya bir kısmı 5846 sayılı yasanın hükümlerine göre kitabı yayımlayan firmanın ve yazarlarının önceden izni olmadan elektronik/mekanik yolla, fotokopi yoluyla ya da herhangi bir kayıt sistemi ile çoğaltılamaz, yayımlanamaz.

EĞİTİM
yayınevi

Yayınevi Türkiye Ofis: İstanbul: Eğitim Yayınevi Tic. Ltd. Şti., Atakent mah. Yasemen sok. No: 4/B, Ümraniye, İstanbul, Türkiye

Konya: Eğitim Yayınevi Tic. Ltd. Şti., Fevzi Çakmak Mah. 10721 Sok. B Blok, No: 16/B, Safakent, Karatay, Konya, Türkiye
+90 332 351 92 85, +90 533 151 50 42, 0 332 502 50 42
bilgi@egitimyayinevi.com

Yayınevi Amerika Ofis: New York: Egitim Publishing Group, Inc.
P.O. Box 768/Armonk, New York, 10504-0768, United States of America
americaoffice@egitimyayinevi.com

Lojistik ve Sevkiyat Merkezi: Kitapmatik Lojistik ve Sevkiyat Merkezi, Fevzi Çakmak Mah. 10721 Sok. B Blok, No: 16/B, Safakent, Karatay, Konya, Türkiye
sevkiyat@egitimyayinevi.com

Kitabevi Şubesi: Eğitim Kitabevi, Şükran mah. Rampalı 121, Meram, Konya, Türkiye
+90 332 499 90 00
bilgi@egitimkitabevi.com

İnternet Satış: www.kitapmatik.com.tr
+90 537 512 43 00
bilgi@kitapmatik.com.tr

İlk okuyan siz olun
kitapmatik
internetteki kitapçınız

KAYNAKÇA

Aaronson, D. S., & Horvath, C. M. (2002). A Road Map for Those Who Don't Know JAK-STAT. *Science*, *296*(5573), 1653-1655. https://doi.org/10.1126/science.1071545

Abbott, N. J., Patabendige, A. A. K., Dolman, D. E. M., Yusof, S. R., & Begley, D. J. (2010). Structure and function of the blood–brain barrier. *Neurobiology of Disease*, *37*(1), 13-25. https://doi.org/10.1016/j.nbd.2009.07.030

Abeti, R., Abramov, A. Y., & Duchen, M. R. (2011). β-amyloid activates PARP causing astrocytic metabolic failure and neuronal death. *Brain*, *134*(6), 1658-1672. https://doi.org/10.1093/brain/awr104

Acarin, L., Gonzcclez, B., & Castellano, B. (2000). STAT3 and NFκB Activation Precedes Glial Reactivity in the Excitotoxically Injured Young Cortex but not in the Corresponding Distal Thalamic Nuclei. *Journal of Neuropathology & Experimental Neurology*, *59*(2), 151-163. https://doi.org/10.1093/jnen/59.2.151

Akama, K. T., Albanese, C., Pestell, R. G., & Van Eldik, L. J. (1998). Amyloid β-peptide stimulates nitric oxide production in astrocytes through an NFκB-dependent mechanism. *Proceedings of the National Academy of Sciences*, *95*(10), 5795-5800. https://doi.org/10.1073/pnas.95.10.5795

Akiyama, H., Barger, S., Barnum, S., Bradt, B., Bauer, J., Cole, G. M., Cooper, N. R., Eikelenboom, P., Emmerling, M., Fiebich, B. L., Finch, C. E., Frautschy, S., Griffin, W. S. T., Hampel, H., Hull, M., Landreth, G., Lue, L., Mrak, R., Mackenzie, I. R., … Wyss–Coray, T. (2000). Inflammation and Alzheimer's disease. *Neurobiology of Aging*, *21*(3), 383-421. https://doi.org/10.1016/S0197-4580(00)00124-X

Allaman, I., Gavillet, M., Bélanger, M., Laroche, T., Viertl, D., Lashuel, H. A., & Magistretti, P. J. (2010). Amyloid-β Aggregates Cause Alterations of Astrocytic Metabolic Phenotype: Impact on Neuronal Viability. *Journal of Neuroscience*, *30*(9), 3326-3338. https://doi.org/10.1523/JNEUROSCI.5098-09.2010

Allen, N. J. (2014). Astrocyte Regulation of Synaptic Behavior. *Annual Review of Cell and Developmental Biology*, *30*(1), 439-463. https://doi.org/10.1146/annurev-cellbio-100913-013053

Allen, S. J., Watson, J. J., Shoemark, D. K., Barua, N. U., & Patel, N. K. (2013). GDNF, NGF and BDNF as therapeutic options for neurodegeneration. *Pharmacology & Therapeutics*, *138*(2), 155-175. https://doi.org/10.1016/j.pharmthera.2013.01.004

Álvarez, A., Aleixandre, M., Linares, C., Masliah, E., & Moessler, H. (2014). Apathy and APOE4 are associated with Reduced BDNF Levels in Alzheimer's Disease. *Journal of Alzheimer's Disease*, *42*(4), 1347-1355. https://doi.org/10.3233/JAD-140849

Alzheimer, A. (1910). Die diagnostischen Schwierigkeiten in der Psychiatric. *Zeitschrift für die gesamte Neurologie und Psychiatrie*, *1*(1), 1-19. https://doi.org/10.1007/BF02895916

Armato, U., Chiarini, A., Chakravarthy, B., Chioffi, F., Pacchiana, R., Colarusso, E., Whitfield, J. F., & Dal Prà, I. (2013). Calcium-sensing receptor antagonist (calcilytic) NPS 2143 specifically blocks the increased secretion of endogenous Aβ42 prompted by exogenous fibrillary or soluble Aβ25–35 in human cortical astrocytes and neurons—Therapeutic relevance to Alzheimer's disease. *Biochimica et Biophysica Acta (BBA) - Molecular Basis of Disease*, *1832*(10), 1634-1652. https://doi.org/10.1016/j.bbadis.2013.04.020

Azevedo, F. A. C., Carvalho, L. R. B., Grinberg, L. T., Farfel, J. M., Ferretti, R. E. L., Leite, R. E. P., Jacob Filho, W., Lent, R., & Herculano-Houzel, S. (2009). Equal numbers of neuronal and nonneuronal cells make the human brain an isometrically scaled-up primate brain. *The Journal of Comparative Neurology*, *513*(5), 532-541. https://doi.org/10.1002/cne.21974

Bachstetter, A. D., Norris, C. M., Sompol, P., Wilcock, D. M., Goulding, D., Neltner, J. H., Clair, D. S., Watterson, D. M., & Eldik, L. J. V. (2012). Early Stage Drug Treatment That Normalizes Proinflammatory Cytokine Production Attenuates Synaptic Dysfunction in a Mouse Model That Exhibits Age-Dependent Progression of Alzheimer's Disease-Related Pathology. *Journal of Neuroscience*, *32*(30), 10201-10210. https://doi.org/10.1523/JNEUROSCI.1496-12.2012

Ballard, C., Gauthier, S., Corbett, A., Brayne, C., Aarsland, D., & Jones, E. (2011). Alzheimer's disease. *The Lancet*, *377*(9770), 1019-1031. https://doi.org/10.1016/S0140-6736(10)61349-9

Barbar, L., Jain, T., Zimmer, M., Kruglikov, I., Sadick, J. S., Wang, M., Kalpana, K., Rose, I. V. L., Burstein, S. R., Rusielewicz, T., Nijsure, M., Guttenplan, K. A., di Domenico, A., Croft, G., Zhang, B., Nobuta, H., Hébert, J. M., Liddelow, S. A., & Fossati, V. (2020). CD49f Is a Novel Marker of Functional and Reactive Human iPSC-Derived Astrocytes. *Neuron*, *107*(3), 436-453.e12. https://doi.org/10.1016/j.neuron.2020.05.014

Bard, F., Cannon, C., Barbour, R., Burke, R.-L., Games, D., Grajeda, H., Guido, T., Hu, K., Huang, J., Johnson-Wood, K., Khan, K., Kholodenko, D., Lee, M., Lieberburg, I., Motter, R., Nguyen, M., Soriano, F., Vasquez, N., Weiss, K., … Yednock, T. (2000). Peripherally administered antibodies against amyloid β-peptide enter the central nervous system and reduce pathology in a mouse model of Alzheimer disease. *Nature Medicine*, *6*(8), Art. 8. https://doi.org/10.1038/78682

Barres, B. A., Silverstein, B. E., Corey, D. P., & Chun, L. L. Y. (1988). Immunological, morphological, and electrophysiological variation among retinal ganglion cells purified by panning. *Neuron*, *1*(9), 791-803. https://doi.org/10.1016/0896-6273(88)90127-4

Beenhakker, M. P., & Huguenard, J. R. (2010). Astrocytes as Gatekeepers of GABAB Receptor Function. *Journal of Neuroscience*, *30*(45), 15262-15276. https://doi.org/10.1523/JNEUROSCI.3243-10.2010

Bezzi, P., & Volterra, A. (2001). A neuron–glia signalling network in the active brain. *Current Opinion in Neurobiology*, *11*(3), 387-394. https://doi.org/10.1016/S0959-4388(00)00223-3

Birch, A. M. (2014). The contribution of astrocytes to Alzheimer's disease. *Biochemical Society Transactions*, *42*(5), 1316-1320. https://doi.org/10.1042/BST20140171

Blanco-Suarez, E., Liu, T.-F., Kopelevich, A., & Allen, N. J. (2018). Astrocyte-Secreted Chordin-like 1 Drives Synapse Maturation and Limits Plasticity by Increasing Synaptic GluA2 AMPA Receptors. *Neuron*, *100*(5), 1116-1132.e13. https://doi.org/10.1016/j.neuron.2018.09.043

Braak, H., & Braak, E. (1991). Neuropathological stageing of Alzheimer-related changes. *Acta Neuropathologica*, *82*(4), 239-259. https://doi.org/10.1007/BF00308809

Brambilla, L., Martorana, F., & Rossi, D. (2013). Astrocyte signaling and neurodegeneration. *Prion*, *7*(1), 28-36. https://doi.org/10.4161/pri.22512

Buée, L., Bussière, T., Buée-Scherrer, V., Delacourte, A., & Hof, P. R. (2000). Tau protein isoforms, phosphorylation and role in neurodegenerative disorders11These authors contributed equally to this work. *Brain Research Reviews*, *33*(1), 95-130. https://doi.org/10.1016/S0165-0173(00)00019-9

Bushong, E. A., Martone, M. E., Jones, Y. Z., & Ellisman, M. H. (2002). Protoplasmic Astrocytes in CA1 Stratum Radiatum Occupy Separate Anatomical Domains. *Journal of Neuroscience*, *22*(1), 183-192. https://doi.org/10.1523/JNEUROSCI.22-01-00183.2002

Bussian, T. J., Aziz, A., Meyer, C. F., Swenson, B. L., van Deursen, J. M., & Baker, D. J. (2018). Clearance of senescent glial cells prevents tau-dependent pathology and cognitive decline. *Nature*, *562*(7728), Art. 7728. https://doi.org/10.1038/s41586-018-0543-y

Caselli, R. J., Beach, T. G., Knopman, D. S., & Graff-Radford, N. R. (2017). Alzheimer Disease: Scientific Breakthroughs and Translational Challenges. *Mayo Clinic Proceedings*, *92*(6), 978-994. https://doi.org/10.1016/j.mayocp.2017.02.011

Caselli, R. J., Reiman, E. M., Osborne, D., Hentz, J. G., Baxter, L. C., Hernandez, J. L., & Alexander, G. G. (2004). Longitudinal changes in cognition and behavior in asymptomatic carriers of the APOE e4 allele. *Neurology*, *62*(11), 1990-1995. https://doi.org/10.1212/01.WNL.0000129533.26544.BF

Cas^{TEL}l, Jos. V., Andus, T., Kunz, D., & Heinrich, P. C. (1989). Interleukin-6. *Annals of the New York Academy of Sciences*, *557*(1), 87-101. https://doi.org/10.1111/j.1749-6632.1989.tb24001.x

Cerpa, W., Hancke, J. L., Morazzoni, P., Bombardelli, E., Riva, A., Marin, P. P., & Inestrosa, N. C. (2010). The Hyperforin Derivative IDN5706 Occludes Spatial Memory Impairments and Neuropathological Changes in a Double Transgenic Alzheimer's Mouse Model. *Current Alzheimer Research*, *7*(2), 126-133. https://doi.org/10.2174/156720510790691218

Chiarini, A., Armato, U., Gardenal, E., Gui, L., & Dal Prà, I. (2017). Amyloid β-Exposed Human Astrocytes Overproduce Phospho-Tau and Overrelease It within Exosomes, Effects Suppressed by Calcilytic NPS 2143—Further Implications for Alzheimer's Therapy. *Frontiers in Neuroscience*, *11*. https://www.frontiersin.org/articles/10.3389/fnins.2017.00217

Choi, J. Y., Cui, Y., Chowdhury, S. T., & Kim, B. G. (2017). High-mobility group box-1 as an autocrine trophic factor in white matter stroke. *Proceedings of the National Academy of Sciences*, *114*(25), E4987-E4995. https://doi.org/10.1073/pnas.1702035114

Christopherson, K. S., Ullian, E. M., Stokes, C. C. A., Mullowney, C. E., Hell, J. W., Agah, A., Lawler, J., Mosher, D. F., Bornstein, P., & Barres, B. A. (2005). Thrombospondins Are Astrocyte-Secreted Proteins that Promote CNS Synaptogenesis. *Cell*, *120*(3), 421-433. https://doi.org/10.1016/j.cell.2004.12.020

Chung, W.-S., Clarke, L. E., Wang, G. X., Stafford, B. K., Sher, A., Chakraborty, C., Joung, J., Foo, L. C., Thompson, A., Chen, C., Smith, S. J., & Barres, B. A. (2013). Astrocytes mediate synapse elimination through MEGF10 and MERTK pathways. *Nature*, *504*(7480), Art. 7480. https://doi.org/10.1038/nature12776

Chung, W.-S., Welsh, C. A., Barres, B. A., & Stevens, B. (2015). Do glia drive synaptic and cognitive impairment in disease? *Nature Neuroscience*, *18*(11), Art. 11. https://doi.org/10.1038/nn.4142

Cirillo, C., Capoccia, E., Iuvone, T., Cuomo, R., Sarnelli, G., Steardo, L., & Esposito, G. (2015). S100B Inhibitor Pentamidine Attenuates Reactive Gliosis and Reduces Neuronal Loss in a Mouse Model of Alzheimer's Disease. *BioMed Research International*, *2015*, e508342. https://doi.org/10.1155/2015/508342

Cisternas, P., Taylor, X., Martinez, P., Maldonado, O., Jury, N., & Lasagna-Reeves, C. A. (2022). The reduction of astrocytic tau prevents amyloid-β-induced synaptotoxicity. *Brain Communications*, *4*(5), fcac235. https://doi.org/10.1093/braincomms/fcac235

Clarke, L. E., & Barres, B. A. (2013). Emerging roles of astrocytes in neural circuit development. *Nature Reviews Neuroscience*, *14*(5), Art. 5. https://doi.org/10.1038/nrn3484

Conti, F., Barbaresi, P., Melone, M., & Ducati, A. (1999). Neuronal and Glial Localization of NR1 and NR2A/B Subunits of the NMDA Receptor in the Human Cerebral Cortex. *Cerebral Cortex*, *9*(2), 110-120. https://doi.org/10.1093/cercor/9.2.110

Corbett, G. T., Roy, A., & Pahan, K. (2013). Sodium Phenylbutyrate Enhances Astrocytic Neurotrophin Synthesis via Protein Kinase C (PKC)-mediated Activation of cAMP-response Element-binding Protein (CREB): IMPLICATIONS FOR ALZHEIMER DISEASE THERAPY *. *Journal of Biological Chemistry*, *288*(12), 8299-8312. https://doi.org/10.1074/jbc.M112.426536

Cornell-Bell, A. H., Finkbeiner, S. M., Cooper, M. S., & Smith, S. J. (1990). Glutamate Induces Calcium Waves in Cultured Astrocytes: Long-Range Glial Signaling. *Science*, *247*(4941), 470-473. https://doi.org/10.1126/science.1967852

Dá Mesquita, S., Ferreira, A. C., Sousa, J. C., Correia-Neves, M., Sousa, N., & Marques, F. (2016). Insights on the pathophysiology of Alzheimer's disease: The crosstalk between amyloid pathology, neuroinflammation and the peripheral immune system. *Neuroscience & Biobehavioral Reviews*, *68*, 547-562. https://doi.org/10.1016/j.neubiorev.2016.06.014

Das, S., Li, Z., Noori, A., Hyman, B. T., & Serrano-Pozo, A. (2020). Meta-analysis of mouse transcriptomic studies supports a context-dependent astrocyte reaction in acute CNS injury versus neurodegeneration. *Journal of Neuroinflammation*, *17*(1), 227. https://doi.org/10.1186/s12974-020-01898-y

Das, S., & Potter, H. (1995). Expression of the Alzheimer amyloid-promoting factor antichymotrypsin is induced in human astrocytes by IL-1. *Neuron*, *14*(2), 447-456. https://doi.org/10.1016/0896-6273(95)90300-3

Dawson, H. N., Cantillana, V., Chen, L., & Vitek, M. P. (2007). The Tau N279K Exon 10 Splicing Mutation Recapitulates Frontotemporal Dementia and Parkinsonism Linked to Chromosome 17 Tauopathy in a Mouse Model. *Journal of Neuroscience*, *27*(34), 9155-9168. https://doi.org/10.1523/JNEUROSCI.5492-06.2007

DeTure, M. A., & Dickson, D. W. (2019). The neuropathological diagnosis of Alzheimer's disease. *Molecular Neurodegeneration*, *14*(1), 32. https://doi.org/10.1186/s13024-019-0333-5

Dezonne, R. S., Sartore, R. C., Nascimento, J. M., Saia-Cereda, V. M., Romão, L. F., Alves-Leon, S. V., de Souza, J. M., Martins-de-Souza, D., Rehen, S. K., & Gomes, F. C. A. (2017). Derivation of Functional Human Astrocytes from Cerebral Organoids. *Scientific Reports*, *7*(1), Art. 1. https://doi.org/10.1038/srep45091

Dickson, D. W., Farlo, J., Davies, P., Crystal, H., Fuld, P., & Yen, S. H. (1988). Alzheimer's disease. A double-labeling immunohistochemical study of senile plaques. *The American Journal of Pathology*, *132*(1), 86-101.

Doody, R. S., Raman, R., Farlow, M., Iwatsubo, T., Vellas, B., Joffe, S., Kieburtz, K., He, F., Sun, X., Thomas, R. G., Aisen, P. S., Siemers, E., Sethuraman, G., & Mohs, R. (2013). A Phase 3 Trial of Semagacestat for Treatment of Alzheimer's Disease. *New England Journal of Medicine*, *369*(4), 341-350. https://doi.org/10.1056/NEJMoa1210951

Dossi, E., Vasile, F., & Rouach, N. (2018). Human astrocytes in the diseased brain. *Brain Research Bulletin*, *136*, 139-156. https://doi.org/10.1016/j.brainresbull.2017.02.001

Echeverria, V., Clerman, A., & Doré, S. (2005). Stimulation of PGE2 receptors EP2 and EP4 protects cultured neurons against oxidative stress and cell death following β-amyloid exposure. *European Journal of Neuroscience*, *22*(9), 2199-2206. https://doi.org/10.1111/j.1460-9568.2005.04427.x

El-Amouri, S. S., Zhu, H., Yu, J., Marr, R., Verma, I. M., & Kindy, M. S. (2008). Neprilysin: An Enzyme Candidate to Slow the Progression of Alzheimer's Disease. *The American Journal of Pathology*, *172*(5), 1342-1354. https://doi.org/10.2353/ajpath.2008.070620

Escartin, C., Galea, E., Lakatos, A., O'Callaghan, J. P., Petzold, G. C., Serrano-Pozo, A., Steinhäuser, C., Volterra, A., Carmignoto, G., Agarwal, A., Allen, N. J., Araque, A., Barbeito, L., Barzilai, A., Bergles, D. E., Bonvento, G., Butt, A. M., Chen, W.-T., Cohen-Salmon, M., … Verkhratsky, A. (2021). Reactive astrocyte nomenclature, definitions, and future directions. *Nature Neuroscience*, *24*(3), Art. 3. https://doi.org/10.1038/s41593-020-00783-4

Feng, T., Yamashita, T., Sasaki, R., Tadokoro, K., Matsumoto, N., Hishikawa, N., & Abe, K. (2021). Protective effects of edaravone on white matter pathology in a novel mouse model of Alzheimer's disease with chronic cerebral hypoperfusion. *Journal of Cerebral Blood Flow & Metabolism*, *41*(6), 1437-1448. https://doi.org/10.1177/0271678X20968927

Ferrer, I., García, M. A., González, I. L., Lucena, D. D., Villalonga, A. R., Tech, M. C., Llorens, F., Garcia-Esparcia, P., Martinez-Maldonado, A., Mendez, M. F., Escribano, B. T., Bech-Serra, J. J., Sabido, E., de la Torre Gómez, C., & del Rio, J. A. (2018). Aging-related tau astrogliopathy (ARTAG): Not only tau phosphorylation in astrocytes. *Brain Pathology*, *28*(6), 965-985. https://doi.org/10.1111/bpa.12593

Fichou, Y., Al-Hilaly, Y. K., Devred, F., Smet-Nocca, C., Tsvetkov, P. O., Verelst, J., Winderickx, J., Geukens, N., Vanmechelen, E., Perrotin, A., Serpell, L., Hanseeuw, B. J., Medina, M., Buée, L., & Landrieu, I. (2019). The elusive tau molecular structures: Can we translate the recent breakthroughs into new targets for intervention? *Acta Neuropathologica Communications*, *7*(1), 31. https://doi.org/10.1186/s40478-019-0682-x

Finsterwald, C., J. Magistretti, P., & Lengacher, S. (2015). Astrocytes: New Targets for the Treatment of Neurodegenerative Diseases. *Current Pharmaceutical Design*, *21*(25), 3570-3581.

Flanders, K. C., Lippa, C. F., Smith, T. W., Pollen, D. A., & Sporn, M. B. (1995). Altered expression of transforming growth factor-beta in Alzheimer's disease. *Neurology*, *45*(8), 1561-1569. https://doi.org/10.1212/WNL.45.8.1561

Fleeman, R. M., & Proctor, E. A. (2021). Astrocytic Propagation of Tau in the Context of Alzheimer's Disease. *Frontiers in Cellular Neuroscience*, *15*. https://www.frontiersin.org/articles/10.3389/fncel.2021.645233

Fonseca, M. I., Chu, S.-H., Berci, A. M., Benoit, M. E., Peters, D. G., Kimura, Y., & Tenner, A. J. (2011). Contribution of complement activation pathways to neuropathology differs among mouse models of Alzheimer's disease. *Journal of Neuroinflammation*, *8*(1), 4. https://doi.org/10.1186/1742-2094-8-4

Forman, M. S., Lal, D., Zhang, B., Dabir, D. V., Swanson, E., Lee, V. M.-Y., & Trojanowski, J. Q. (2005). Transgenic Mouse Model of Tau Pathology in Astrocytes Leading to Nervous System Degeneration. *Journal of Neuroscience*, *25*(14), 3539-3550. https://doi.org/10.1523/JNEUROSCI.0081-05.2005

Francis, P. T., Palmer, A. M., Snape, M., & Wilcock, G. K. (1999). The cholinergic hypothesis of Alzheimer's disease: A review of progress. *Journal of Neurology, Neurosurgery & Psychiatry*, *66*(2), 137-147. https://doi.org/10.1136/jnnp.66.2.137

Franzmeier, N., Neitzel, J., Rubinski, A., Smith, R., Strandberg, O., Ossenkoppele, R., Hansson, O., & Ewers, M. (2020). Functional brain architecture is associated with the rate of tau accumulation in Alzheimer's disease. *Nature Communications*, *11*(1), Art. 1. https://doi.org/10.1038/s41467-019-14159-1

Freeman, L., Guo, H., David, C. N., Brickey, W. J., Jha, S., & Ting, J. P.-Y. (2017). NLR members NLRC4 and NLRP3 mediate sterile inflammasome activation in microglia and astrocytes. *Journal of Experimental Medicine*, *214*(5), 1351-1370. https://doi.org/10.1084/jem.20150237

Frost, B., Götz, J., & Feany, M. B. (2015). Connecting the dots between tau dysfunction and neurodegeneration. *Trends in Cell Biology*, *25*(1), 46-53. https://doi.org/10.1016/j.tcb.2014.07.005

Frost, G. R., & Li, Y.-M. (2017). The role of astrocytes in amyloid production and Alzheimer's disease. *Open Biology*, *7*(12), 170228. https://doi.org/10.1098/rsob.170228

Fuller, S., Steele, M., & Münch, G. (2010). Activated astroglia during chronic inflammation in Alzheimer's disease—Do they neglect their neurosupportive roles? *Mutation Research/ Fundamental and Molecular Mechanisms of Mutagenesis*, *690*(1), 40-49. https://doi.org/10.1016/j.mrfmmm.2009.08.016

Furman, J. L., Sama, D. M., Gant, J. C., Beckett, T. L., Murphy, M. P., Bachstetter, A. D., Eldik, L. J. V., & Norris, C. M. (2012). Targeting Astrocytes Ameliorates Neurologic Changes in a Mouse Model of Alzheimer's Disease. *Journal of Neuroscience*, *32*(46), 16129-16140. https://doi.org/10.1523/JNEUROSCI.2323-12.2012

Galimberti, D., Venturelli, E., Fenoglio, C., Guidi, I., Villa, C., Bergamaschini, L., Cortini, F., Scalabrini, D., Baron, P., Vergani, C., Bresolin, N., & Scarpini, E. (2008). Intrathecal levels of IL-6, IL-11 and LIF in Alzheimer's disease and frontotemporal lobar degeneration. *Journal of Neurology*, *255*(4), 539-544. https://doi.org/10.1007/s00415-008-0737-6

Ganapathy, K., Datta, I., & Bhonde, R. (2019). Astrocyte-Like Cells Differentiated from Dental Pulp Stem Cells Protect Dopaminergic Neurons Against 6-Hydroxydopamine Toxicity. *Molecular Neurobiology*, *56*(6), 4395-4413. https://doi.org/10.1007/s12035-018-1367-3

Garwood, C., Cooper, J., Hanger, D., & Noble, W. (2010). Anti-Inflammatory Impact of Minocycline in a Mouse Model of Tauopathy. *Frontiers in Psychiatry*, *1*. https://www.frontiersin.org/articles/10.3389/fpsyt.2010.00136

Garwood, C. J., Pooler, A. M., Atherton, J., Hanger, D. P., & Noble, W. (2011). Astrocytes are important mediators of Aβ-induced neurotoxicity and tau phosphorylation in primary culture. *Cell Death & Disease*, *2*(6), Art. 6. https://doi.org/10.1038/cddis.2011.50

Gomez-Nicola, D., & Perry, V. H. (2015). Microglial Dynamics and Role in the Healthy and Diseased Brain: A Paradigm of Functional Plasticity. *The Neuroscientist*, *21*(2), 169-184. https://doi.org/10.1177/1073858414530512

Grubman, A., Chew, G., Ouyang, J. F., Sun, G., Choo, X. Y., McLean, C., Simmons, R. K., Buckberry, S., Vargas-Landin, D. B., Poppe, D., Pflueger, J., Lister, R., Rackham, O. J. L., Petretto, E., & Polo, J. M. (2019). A single-cell atlas of entorhinal cortex from individuals with Alzheimer's disease reveals cell-type-specific gene expression regulation. *Nature Neuroscience*, *22*(12), Art. 12. https://doi.org/10.1038/s41593-019-0539-4

Grundke-Iqbal, I., Iqbal, K., Quinlan, M., Tung, Y. C., Zaidi, M. S., & Wisniewski, H. M. (1986). Microtubule-associated protein tau. A component of Alzheimer paired helical filaments. *Journal of Biological Chemistry*, *261*(13), 6084-6089. https://doi.org/10.1016/S0021-9258(17)38495-8

Grunwald, I. C., Korte, M., Adelmann, G., Plueck, A., Kullander, K., Adams, R. H., Frotscher, M., Bonhoeffer, T., & Klein, R. (2004). Hippocampal plasticity requires postsynaptic ephrinBs. *Nature Neuroscience*, *7*(1), Art. 1. https://doi.org/10.1038/nn1164

Halassa, M. M., Fellin, T., & Haydon, P. G. (2007). The tripartite synapse: Roles for gliotransmission in health and disease. *Trends in Molecular Medicine*, *13*(2), 54-63. https://doi.org/10.1016/j.molmed.2006.12.005

Halassa, M. M., & Haydon, P. G. (2010). Integrated Brain Circuits: Astrocytic Networks Modulate Neuronal Activity and Behavior. *Annual Review of Physiology*, *72*(1), 335-355. https://doi.org/10.1146/annurev-physiol-021909-135843

Hampton, D. W., Webber, D. J., Bilican, B., Goedert, M., Spillantini, M. G., & Chandran, S. (2010). Cell-Mediated Neuroprotection in a Mouse Model of Human Tauopathy. *Journal of Neuroscience*, *30*(30), 9973-9983. https://doi.org/10.1523/JNEUROSCI.0834-10.2010

He, X., Wang, X., Yang, L., Yang, Z., Yu, W., Wang, Y., Liu, R., Chen, M., & Gao, H. (2022). Intelligent lesion blood–brain barrier targeting nano-missiles for Alzheimer's disease treatment by anti-neuroinflammation and neuroprotection. *Acta Pharmaceutica Sinica B*, *12*(4), 1987-1999. https://doi.org/10.1016/j.apsb.2022.02.001

Henkemeyer, M., Itkis, O. S., Ngo, M., Hickmott, P. W., & Ethell, I. M. (2003). Multiple EphB receptor tyrosine kinases shape dendritic spines in the hippocampus. *Journal of Cell Biology*, *163*(6), 1313-1326. https://doi.org/10.1083/jcb.200306033

Henstridge, C. M., Hyman, B. T., & Spires-Jones, T. L. (2019). Beyond the neuron–cellular interactions early in Alzheimer disease pathogenesis. *Nature Reviews Neuroscience*, *20*(2), Art. 2. https://doi.org/10.1038/s41583-018-0113-1

Herculano-Houzel, S. (2014). The glia/neuron ratio: How it varies uniformly across brain structures and species and what that means for brain physiology and evolution. *Glia*, *62*(9), 1377-1391. https://doi.org/10.1002/glia.22683

Heyser, C. J., Masliah, E., Samimi, A., Campbell, I. L., & Gold, L. H. (1997). Progressive decline in avoidance learning paralleled by inflammatory neurodegeneration in transgenic mice expressing interleukin 6 in the brain. *Proceedings of the National Academy of Sciences*, *94*(4), 1500-1505. https://doi.org/10.1073/pnas.94.4.1500

Hill, R. A., & Nishiyama, A. (2014). NG2 cells (polydendrocytes): Listeners to the neural network with diverse properties. *Glia*, *62*(8), 1195-1210. https://doi.org/10.1002/glia.22664

Hillen, A. E. J., Burbach, J. P. H., & Hol, E. M. (2018). Cell adhesion and matricellular support by astrocytes of the tripartite synapse. *Progress in Neurobiology*, *165-167*, 66-86. https://doi.org/10.1016/j.pneurobio.2018.02.002

Hirrlinger, J., Hülsmann, S., & Kirchhoff, F. (2004). Astroglial processes show spontaneous motility at active synaptic terminals in situ. *European Journal of Neuroscience*, *20*(8), 2235-2239. https://doi.org/10.1111/j.1460-9568.2004.03689.x

Hol, E. M., & Pekny, M. (2015). Glial fibrillary acidic protein (GFAP) and the astrocyte intermediate filament system in diseases of the central nervous system. *Current Opinion in Cell Biology*, *32*, 121-130. https://doi.org/10.1016/j.ceb.2015.02.004

Hong, S., Beja-Glasser, V. F., Nfonoyim, B. M., Frouin, A., Li, S., Ramakrishnan, S., Merry, K. M., Shi, Q., Rosenthal, A., Barres, B. A., Lemere, C. A., Selkoe, D. J., & Stevens, B. (2016). Complement and microglia mediate early synapse loss in Alzheimer mouse models. *Science*, *352*(6286), 712-716. https://doi.org/10.1126/science.aad8373

Hong, W., Wang, Z., Liu, W., O'Malley, T. T., Jin, M., Willem, M., Haass, C., Frosch, M. P., & Walsh, D. M. (2018). Diffusible, highly bioactive oligomers represent a critical minority of soluble Aβ in Alzheimer's disease brain. *Acta Neuropathologica*, *136*(1), 19-40. https://doi.org/10.1007/s00401-018-1846-7

Hou, L., Liu, Y., Wang, X., Ma, H., He, J., Zhang, Y., Yu, C., Guan, W., & Ma, Y. (2011). The effects of amyloid-β42 oligomer on the proliferation and activation of astrocytes in vitro. *In Vitro Cellular & Developmental Biology - Animal*, *47*(8), 573-580. https://doi.org/10.1007/s11626-011-9439-y

Hu, J., Akama, K. T., Krafft, G. A., Chromy, B. A., & Van Eldik, L. J. (1998). Amyloid-β peptide activates cultured astrocytes: Morphological alterations, cytokine induction and nitric oxide release. *Brain Research*, *785*(2), 195-206. https://doi.org/10.1016/S0006-8993(97)01318-8

Hu, W., Feng, Z., Xu, J., Jiang, Z., & Feng, M. (2019). Brain-derived neurotrophic factor modified human umbilical cord mesenchymal stem cells-derived cholinergic-like neurons improve spatial learning and memory ability in Alzheimer's disease rats. *Brain Research*, *1710*, 61-73. https://doi.org/10.1016/j.brainres.2018.12.034

Huang, W., Cheng, P., Yu, K., Han, Y., Song, M., & Li, Y. (2017). Hyperforin attenuates aluminum-induced Aβ production and Tau phosphorylation via regulating Akt/GSK-3β signaling pathway in PC12 cells. *Biomedicine & Pharmacotherapy*, *96*, 1-6. https://doi.org/10.1016/j.biopha.2017.09.114

Huberman, M., Shalit, F., Roth-Deri, I., Gutman, B., Brodie, C., Kott, E., & Sredni, B. (1994). Correlation of cytokine secretion by mononuclear cells of Alzheimer patients and their disease stage. *Journal of Neuroimmunology*, *52*(2), 147-152. https://doi.org/10.1016/0165-5728(94)90108-2

Hudry, E., Andres-Mateos, E., Lerner, E. P., Volak, A., Cohen, O., Hyman, B. T., Maguire, C. A., & Vandenberghe, L. H. (2018). Efficient Gene Transfer to the Central Nervous System by Single-Stranded Anc80L65. *Molecular Therapy - Methods & Clinical Development*, *10*, 197-209. https://doi.org/10.1016/j.omtm.2018.07.006

Humbel, M., Ramosaj, M., Zimmer, V., Regio, S., Aeby, L., Moser, S., Boizot, A., Sipion, M., Rey, M., & Déglon, N. (2021). Maximizing lentiviral vector gene transfer in the CNS. *Gene Therapy*, *28*(1), Art. 1. https://doi.org/10.1038/s41434-020-0172-6

Husemann, J., Loike, J. D., Kodama, T., & Silverstein, S. C. (2001). Scavenger receptor class B type I (SR-BI) mediates adhesion of neonatal murine microglia to fibrillar β-amyloid. *Journal of Neuroimmunology*, *114*(1), 142-150. https://doi.org/10.1016/S0165-5728(01)00239-9

Hyman, B. T. (1997). The Neuropathological Diagnosis of Alzheimer's Disease: Clinical-Pathological Studies. *Neurobiology of Aging*, *18*(4, Supplement 1), S27-S32. https://doi.org/10.1016/S0197-4580(97)00066-3

Iadecola, C., & Nedergaard, M. (2007). Glial regulation of the cerebral microvasculature. *Nature Neuroscience*, *10*(11), Art. 11. https://doi.org/10.1038/nn2003

Ikeda, M., Kawarai, T., Kawarabayashi, T., Matsubara, E., Murakami, T., Sasaki, A., Tomidokoro, Y., Ikarashi, Y., Kuribara, H., Ishiguro, K., Hasegawa, M., Yen, S.-H., Chishti, M. A., Harigaya, Y., Abe, K., Okamoto, K., St. George-Hyslop, P., Westaway, D., & Shoji, M. (2005). Accumulation of Filamentous Tau in the Cerebral Cortex of Human Tau R406W Transgenic Mice. *The American Journal of Pathology*, *166*(2), 521-531. https://doi.org/10.1016/S0002-9440(10)62274-2

Iliff, J. J., Wang, M., Liao, Y., Plogg, B. A., Peng, W., Gundersen, G. A., Benveniste, H., Vates, G. E., Deane, R., Goldman, S. A., Nagelhus, E. A., & Nedergaard, M. (2012). A Paravascular Pathway Facilitates CSF Flow Through the Brain Parenchyma and the Clearance of Interstitial Solutes, Including Amyloid β. *Science Translational Medicine*, *4*(147), 147ra111-147ra111. https://doi.org/10.1126/scitranslmed.3003748

Imbimbo, B. P., Giardino, L., Sivilia, S., Giuliani, A., Gusciglio, M., Pietrini, V., Del Giudice, E., D'Arrigo, A., Leon, A., Villetti, G., & Calzà, L. (2010). CHF5074, a Novel γ-Secretase Modulator, Restores Hippocampal Neurogenesis Potential and Reverses Contextual Memory Deficit in a Transgenic Mouse Model of Alzheimer's Disease. *Journal of Alzheimer's Disease*, *20*(1), 159-173. https://doi.org/10.3233/JAD-2010-1366

Inestrosa, N. C., Tapia-Rojas, C., Griffith, T. N., Carvajal, F. J., Benito, M. J., Rivera-Dictter, A., Alvarez, A. R., Serrano, F. G., Hancke, J. L., Burgos, P. V., Parodi, J., & Varela-Nallar, L. (2011). Tetrahydrohyperforin prevents cognitive deficit, Aβ deposition, tau phosphorylation and synaptotoxicity in the APPswe/PSEN1ΔE9 model of Alzheimer's disease: A possible effect on APP processing. *Translational Psychiatry*, *1*(7), Art. 7. https://doi.org/10.1038/tp.2011.19

Iwata, N., Mizukami, H., Shirotani, K., Takaki, Y., Muramatsu, S., Lu, B., Gerard, N. P., Gerard, C., Ozawa, K., & Saido, T. C. (2004). Presynaptic Localization of Neprilysin Contributes to Efficient Clearance of Amyloid-β Peptide in Mouse Brain. *Journal of Neuroscience*, *24*(4), 991-998. https://doi.org/10.1523/JNEUROSCI.4792-03.2004

Jiao, S.-S., Yao, X.-Q., Liu, Y.-H., Wang, Q.-H., Zeng, F., Lu, J.-J., Liu, J., Zhu, C., Shen, L.-L., Liu, C.-H., Wang, Y.-R., Zeng, G.-H., Parikh, A., Chen, J., Liang, C.-R., Xiang, Y., Bu, X.-L., Deng, J., Li, J., … Wang, Y.-J. (2015). Edaravone alleviates Alzheimer's disease-type pathologies and cognitive deficits. *Proceedings of the National Academy of Sciences*, *112*(16), 5225-5230. https://doi.org/10.1073/pnas.1422998112

Johnston, J. M., Burnett, P., Thomas, A. P., & Tezapsidis, N. (2006). Calcium oscillations in type-1 astrocytes, the effect of a presenilin 1 (PS1) mutation. *Neuroscience Letters*, *395*(2), 159-164. https://doi.org/10.1016/j.neulet.2005.10.088

Johnstone, M., Gearing, A. J. H., & Miller, K. M. (1999). A central role for astrocytes in the inflammatory response to β-amyloid; chemokines, cytokines and reactive oxygen species are produced. *Journal of Neuroimmunology*, *93*(1), 182-193. https://doi.org/10.1016/S0165-5728(98)00226-4

Jomova, K., Vondrakova, D., Lawson, M., & Valko, M. (2010). Metals, oxidative stress and neurodegenerative disorders. *Molecular and Cellular Biochemistry*, *345*(1), 91-104. https://doi.org/10.1007/s11010-010-0563-x

Jorda, A., Cauli, O., Santonja, J. M., Aldasoro, M., Aldasoro, C., Obrador, E., Vila, J. M., Mauricio, M. D., Iradi, A., Guerra-Ojeda, S., Marchio, P., & Valles, S. L. (2019). Changes in Chemokines and Chemokine Receptors Expression in a Mouse Model of Alzheimer's Disease. *International Journal of Biological Sciences*, *15*(2), 453-463. https://doi.org/10.7150/ijbs.26703

Justicia, C., Gabriel, C., & Planas, A. M. (2000). Activation of the JAK/STAT pathway following transient focal cerebral ischemia: Signaling through Jak1 and Stat3 in astrocytes. *Glia*, *30*(3), 253-270. https://doi.org/10.1002/(SICI)1098-1136(200005)30:3<253::AID-GLIA5>3.0.CO;2-O

Kacem, K., Lacombe, P., Seylaz, J., & Bonvento, G. (1998). Structural organization of the perivascular astrocyte endfeet and their relationship with the endothelial glucose transporter: A confocal microscopy study. *Glia*, *23*(1), 1-10. https://doi.org/10.1002/(SICI)1098-1136(199805)23:1<1::AID-GLIA1>3.0.CO;2-B

Kahlson, M. A., & Colodner, K. J. (2015). Glial Tau Pathology in Tauopathies: Functional Consequences. *Journal of Experimental Neuroscience*, *9s2*, JEN.S25515. https://doi.org/10.4137/JEN.S25515

Kettenmann, H., & Ransom, B. R. (2005). *Neuroglia*. Oxford University Press, USA.

Killin, L. O. J., Starr, J. M., Shiue, I. J., & Russ, T. C. (2016). Environmental risk factors for dementia: A systematic review. *BMC Geriatrics*, *16*(1), 175. https://doi.org/10.1186/s12877-016-0342-y

Kimelberg, H. K., & Nedergaard, M. (2010). Functions of Astrocytes and their Potential As Therapeutic Targets. *Neurotherapeutics*, *7*(4), 338-353. https://doi.org/10.1016/j.nurt.2010.07.006

Knezevic, D., & Mizrahi, R. (2018). Molecular imaging of neuroinflammation in Alzheimer's disease and mild cognitive impairment. *Progress in Neuro-Psychopharmacology and Biological Psychiatry*, *80*, 123-131. https://doi.org/10.1016/j.pnpbp.2017.05.007

Koeppen, J., Nguyen, A. Q., Nikolakopoulou, A. M., Garcia, M., Hanna, S., Woodruff, S., Figueroa, Z., Obenaus, A., & Ethell, I. M. (2018). Functional Consequences of Synapse Remodeling Following Astrocyte-Specific Regulation of Ephrin-B1 in the Adult Hippocampus. *Journal of Neuroscience*, *38*(25), 5710-5726. https://doi.org/10.1523/JNEUROSCI.3618-17.2018

Konings, S. C., Torres-Garcia, L., Martinsson, I., & Gouras, G. K. (2021). Astrocytic and Neuronal Apolipoprotein E Isoforms Differentially Affect Neuronal Excitability. *Frontiers in Neuroscience*, *15*. https://www.frontiersin.org/articles/10.3389/fnins.2021.734001

Kovacs, G. G. (2020). Astroglia and Tau: New Perspectives. *Frontiers in Aging Neuroscience*, *12*. https://www.frontiersin.org/articles/10.3389/fnagi.2020.00096

Ksiezak-Reding, H., Liu, W.-K., & Yen, S.-H. (1992). Phosphate analysis and dephosphorylation of modified tau associated with paired helical filaments. *Brain Research*, *597*(2), 209-219. https://doi.org/10.1016/0006-8993(92)91476-U

Kuchibhotla, K. V., Lattarulo, C. R., Hyman, B. T., & Bacskai, B. J. (2009). Synchronous Hyperactivity and Intercellular Calcium Waves in Astrocytes in Alzheimer Mice. *Science*, *323*(5918), 1211-1215. https://doi.org/10.1126/science.1169096

Kulijewicz-Nawrot, M., Verkhratsky, A., Chvátal, A., Syková, E., & Rodríguez, J. J. (2012). Astrocytic cytoskeletal atrophy in the medial prefrontal cortex of a triple transgenic mouse model of Alzheimer's disease. *Journal of Anatomy*, *221*(3), 252-262. https://doi.org/10.1111/j.1469-7580.2012.01536.x

Kunze, C., Börner, K., Kienle, E., Orschmann, T., Rusha, E., Schneider, M., Radivojkov-Blagojevic, M., Drukker, M., Desbordes, S., Grimm, D., & Brack-Werner, R. (2018). Synthetic AAV/CRISPR vectors for blocking HIV-1 expression in persistently infected astrocytes. *Glia*, *66*(2), 413-427. https://doi.org/10.1002/glia.23254

Lagarde, J., Sarazin, M., & Bottlaender, M. (2018). In vivo PET imaging of neuroinflammation in Alzheimer's disease. *Journal of Neural Transmission*, *125*(5), 847-867. https://doi.org/10.1007/s00702-017-1731-x

Lancaster, M. A., Renner, M., Martin, C.-A., Wenzel, D., Bicknell, L. S., Hurles, M. E., Homfray, T., Penninger, J. M., Jackson, A. P., & Knoblich, J. A. (2013). Cerebral organoids model human brain development and microcephaly. *Nature*, *501*(7467), Art. 7467. https://doi.org/10.1038/nature12517

Lee, H. K., Finniss, S., Cazacu, S., Xiang, C., & Brodie, C. (2014). Mesenchymal Stem Cells Deliver Exogenous miRNAs to Neural Cells and Induce Their Differentiation and Glutamate Transporter Expression. *Stem Cells and Development*, *23*(23), 2851-2861. https://doi.org/10.1089/scd.2014.0146

Lee, M.-C., Ting, K. K., Adams, S., Brew, B. J., Chung, R., & Guillemin, G. J. (2010). Characterisation of the Expression of NMDA Receptors in Human Astrocytes. *PLOS ONE*, *5*(11), e14123. https://doi.org/10.1371/journal.pone.0014123

Leyns, C. E. G., & Holtzman, D. M. (2017). Glial contributions to neurodegeneration in tauopathies. *Molecular Neurodegeneration*, *12*(1), 50. https://doi.org/10.1186/s13024-017-0192-x

Li, Y., Chang, L., Song, Y., Gao, X., Roselli, F., Liu, J., Zhou, W., Fang, Y., Ling, W., Li, H., Almeida, O. F. X., & Wu, Y. (2016). Astrocytic GluN2A and GluN2B Oppose the Synaptotoxic Effects of Amyloid-β 1-40 in Hippocampal Cells. *Journal of Alzheimer's Disease*, *54*(1), 135-148. https://doi.org/10.3233/JAD-160297

Li, Y., Cheng, D., Cheng, R., Zhu, X., Wan, T., Liu, J., & Zhang, R. (2014). Mechanisms of U87 Astrocytoma Cell Uptake and Trafficking of Monomeric versus Protofibril Alzheimer's Disease Amyloid-β Proteins. *PLOS ONE*, *9*(6), e99939. https://doi.org/10.1371/journal.pone.0099939

Lian, H., Litvinchuk, A., Chiang, A. C.-A., Aithmitti, N., Jankowsky, J. L., & Zheng, H. (2016). Astrocyte-Microglia Cross Talk through Complement Activation Modulates Amyloid Pathology in Mouse Models of Alzheimer's Disease. *Journal of Neuroscience*, *36*(2), 577-589. https://doi.org/10.1523/JNEUROSCI.2117-15.2016

Liao, Y.-F., Wang, B.-J., Cheng, H.-T., Kuo, L.-H., & Wolfe, M. (2004). Tumor Necrosis Factor- , Interleukin-1 , and Interferon- Stimulate -Secretase-mediated Cleavage of Amyloid Precursor Protein through a JNK-dependent MAPK Pathway. *The Journal of biological chemistry*, *279*, 49523-49532. https://doi.org/10.1074/jbc.M402034200

Licastro, F., Grimaldi, L. M. E., Bonafè, M., Martina, C., Olivieri, F., Cavallone, L., Giovanietti, S., Masliah, E., & Franceschi, C. (2003). Interleukin-6 gene alleles affect the risk of Alzheimer's disease and levels of the cytokine in blood and brain. *Neurobiology of Aging*, *24*(7), 921-926. https://doi.org/10.1016/S0197-4580(03)00013-7

Lichtenstein, M. P., Carriba, P., Baltrons, M. A., Wojciak-Stothard, B., Peterson, J. R., García, A., & Galea, E. (2010). Secretase-Independent and RhoGTPase/PAK/ERK-Dependent Regulation of Cytoskeleton Dynamics in Astrocytes by NSAIDs and Derivatives. *Journal of Alzheimer's Disease*, *22*(4), 1135-1155. https://doi.org/10.3233/JAD-2010-101332

Liddelow, S. A., Guttenplan, K. A., Clarke, L. E., Bennett, F. C., Bohlen, C. J., Schirmer, L., Bennett, M. L., Münch, A. E., Chung, W.-S., Peterson, T. C., Wilton, D. K., Frouin, A., Napier, B. A., Panicker, N., Kumar, M., Buckwalter, M. S., Rowitch, D. H., Dawson, V. L., Dawson, T. M., … Barres, B. A. (2017a). Neurotoxic reactive astrocytes are induced by activated microglia. *Nature*, *541*(7638), Art. 7638. https://doi.org/10.1038/nature21029

Liddelow, S. A., Guttenplan, K. A., Clarke, L. E., Bennett, F. C., Bohlen, C. J., Schirmer, L., Bennett, M. L., Münch, A. E., Chung, W.-S., Peterson, T. C., Wilton, D. K., Frouin, A., Napier, B. A., Panicker, N., Kumar, M., Buckwalter, M. S., Rowitch, D. H., Dawson, V. L., Dawson, T. M., … Barres, B. A. (2017b). Neurotoxic reactive astrocytes are induced by activated microglia. *Nature*, *541*(7638), Art. 7638. https://doi.org/10.1038/nature21029

Liddelow, S. A., Marsh, S. E., & Stevens, B. (2020). Microglia and Astrocytes in Disease: Dynamic Duo or Partners in Crime? *Trends in Immunology*, *41*(9), 820-835. https://doi.org/10.1016/j.it.2020.07.006

Lim, G. P., Chu, T., Yang, F., Beech, W., Frautschy, S. A., & Cole, G. M. (2001). The Curry Spice Curcumin Reduces Oxidative Damage and Amyloid Pathology in an Alzheimer Transgenic Mouse. *Journal of Neuroscience*, *21*(21), 8370-8377. https://doi.org/10.1523/JNEUROSCI.21-21-08370.2001

Lindberg, C., Selenica, M.-L. B., Westlind-Danielsson, A., & Schultzberg, M. (2005). β-amyloid protein structure determines the nature of cytokine release from rat microglia. *Journal of Molecular Neuroscience*, *27*(1), 1-12. https://doi.org/10.1385/JMN:27:1:001

Lipton, S. A. (2004). Failures and successes of NMDA receptor antagonists: Molecular basis for the use of open-channel blockers like memantine in the treatment of acute and chronic neurologic insults. *NeuroRX*, *1*(1), 101-110. https://doi.org/10.1602/neurorx.1.1.101

Lipton, S. A. (2006). Paradigm shift in neuroprotection by NMDA receptor blockade: Memantine and beyond. *Nature Reviews Drug Discovery*, *5*(2), Art. 2. https://doi.org/10.1038/nrd1958

Liu, B., Teschemacher, A. G., & Kasparov, S. (2017). Neuroprotective potential of astroglia. *Journal of Neuroscience Research*, *95*(11), 2126-2139. https://doi.org/10.1002/jnr.24140

Liu, G., Martins, I. H., Chiorini, J. A., & Davidson, B. L. (2005). Adeno-associated virus type 4 (AAV4) targets ependyma and astrocytes in the subventricular zone and RMS. *Gene Therapy*, *12*(20), Art. 20. https://doi.org/10.1038/sj.gt.3302554

Liu, L., Chen, M., Lin, K., Xiang, X., Yang, J., Zheng, Y., Xiong, X., & Zhu, S. (2021). TRPC6 Attenuates Cortical Astrocytic Apoptosis and Inflammation in Cerebral Ischemic/Reperfusion Injury. *Frontiers in Cell and Developmental Biology*, *8*. https://www.frontiersin.org/articles/10.3389/fcell.2020.594283

Lu, R., He, Q., & Wang, J. (2017). TRPC Channels and Alzheimer's Disease. Içinde Y. Wang (Ed.), *Transient Receptor Potential Canonical Channels and Brain Diseases* (ss. 73-83). Springer Netherlands. https://doi.org/10.1007/978-94-024-1088-4_7

Luo, G., Huang, Y., Jia, B., Zhang, X., Mo, D., Ma, N., Gao, F., Song, L., Wang, B., & Miao, Z. (2018). Quetiapine prevents Aβ25–35-induced cell death in cultured neuron by enhancing brain-derived neurotrophic factor release from astrocyte. *NeuroReport*, *29*(2), 92-98. https://doi.org/10.1097/WNR.0000000000000911

Lv, J., Ma, S., Zhang, X., Zheng, L., Ma, Y., Zhao, X., Lai, W., Shen, H., Wang, Q., & Ji, J. (2014). Quantitative proteomics reveals that PEA15 regulates astroglial Aβ phagocytosis in an Alzheimer's disease mouse model. *Journal of Proteomics*, *110*, 45-58. https://doi.org/10.1016/j.jprot.2014.07.028

Mandelkow, E.-M., & Mandelkow, E. (2012). Biochemistry and Cell Biology of Tau Protein in Neurofibrillary Degeneration. *Cold Spring Harbor Perspectives in Medicine*, *2*(7), a006247. https://doi.org/10.1101/cshperspect.a006247

Maphis, N., Xu, G., Kokiko-Cochran, O. N., Jiang, S., Cardona, A., Ransohoff, R. M., Lamb, B. T., & Bhaskar, K. (2015). Reactive microglia drive tau pathology and contribute to the spreading of pathological tau in the brain. *Brain*, *138*(6), 1738-1755. https://doi.org/10.1093/brain/awv081

Martini-Stoica, H., Cole, A. L., Swartzlander, D. B., Chen, F., Wan, Y.-W., Bajaj, L., Bader, D. A., Lee, V. M. Y., Trojanowski, J. Q., Liu, Z., Sardiello, M., & Zheng, H. (2018). TFEB enhances astroglial uptake of extracellular tau species and reduces tau spreading. *Journal of Experimental Medicine*, *215*(9), 2355-2377. https://doi.org/10.1084/jem.20172158

Maté de Gérando, A., d'Orange, M., Augustin, E., Joséphine, C., Aurégan, G., Gaudin-Guérif, M., Guillermier, M., Hérard, A.-S., Stimmer, L., Petit, F., Gipchtein, P., Jan, C., Escartin, C., Selingue, E., Carvalho, K., Blum, D., Brouillet, E., Hantraye, P., Gaillard, M.-C., … Cambon, K. (2021). Neuronal tau species transfer to astrocytes and induce their loss according to tau aggregation state. *Brain*, *144*(4), 1167-1182. https://doi.org/10.1093/brain/awab011

McGeer, P. L., McGeer, E., Rogers, J., & Sibley, J. (1990). Anti-inflammatory drugs and Alzheimer disease. *Lancet (London, England)*, *335*(8696), 1037. https://doi.org/10.1016/0140-6736(90)91101-f

McManus, R. M., Finucane, O. M., Wilk, M. M., Mills, K. H. G., & Lynch, M. A. (2017). FTY720 Attenuates Infection-Induced Enhancement of Aβ Accumulation in APP/PS1 Mice by Modulating Astrocytic Activation. *Journal of Neuroimmune Pharmacology*, *12*(4), 670-681. https://doi.org/10.1007/s11481-017-9753-6

Mei, X., Ezan, P., Giaume, C., & Koulakoff, A. (2010). Astroglial connexin immunoreactivity is specifically altered at β-amyloid plaques in β-amyloid precursor protein/presenilin1 mice. *Neuroscience*, *171*(1), 92-105. https://doi.org/10.1016/j.neuroscience.2010.08.001

Mendez, M. F. (2012). Early-onset Alzheimer's Disease: Nonamnestic Subtypes and Type 2 AD. *Archives of Medical Research*, *43*(8), 677-685. https://doi.org/10.1016/j.arcmed.2012.11.009

Meyer-Franke, A., Kaplan, M. R., Pfieger, F. W., & Barres, B. A. (1995). Characterization of the signaling interactions that promote the survival and growth of developing retinal ganglion cells in culture. *Neuron*, *15*(4), 805-819. https://doi.org/10.1016/0896-6273(95)90172-8

Michinaga, S., & Koyama, Y. (2019). Dual Roles of Astrocyte-Derived Factors in Regulation of Blood-Brain Barrier Function after Brain Damage. *International Journal of Molecular Sciences*, *20*(3), Art. 3. https://doi.org/10.3390/ijms20030571

Milligan, E. D., & Watkins, L. R. (2009). Pathological and protective roles of glia in chronic pain. *Nature Reviews Neuroscience*, *10*(1), Art. 1. https://doi.org/10.1038/nrn2533

Mizuta, I., Ohta, M., Ohta, K., Nishimura, M., Mizuta, E., & Kuno, S. (2001). Riluzole stimulates nerve growth factor, brain-derived neurotrophic factor and glial cell line-derived neurotrophic factor synthesis in cultured mouse astrocytes. *Neuroscience Letters*, *310*(2), 117-120. https://doi.org/10.1016/S0304-3940(01)02098-5

Mohamed, L. A., Keller, J. N., & Kaddoumi, A. (2016). Role of P-glycoprotein in mediating rivastigmine effect on amyloid-β brain load and related pathology in Alzheimer's disease mouse model. *Biochimica et Biophysica Acta (BBA) - Molecular Basis of Disease*, *1862*(4), 778-787. https://doi.org/10.1016/j.bbadis.2016.01.013

Mrak, R. E., & Griffin, W. S. T. (2001). Interleukin-1, neuroinflammation, and Alzheimer's disease. *Neurobiology of Aging*, *22*(6), 903-908. https://doi.org/10.1016/S0197-4580(01)00287-1

Mrak, R. E., & Griffin, W. S. T. (2007). Common Inflammatory Mechanisms in Lewy Body Disease and Alzheimer Disease. *Journal of Neuropathology & Experimental Neurology*, *66*(8), 683-686. https://doi.org/10.1097/nen.0b013e31812503e1

Mucke, L., Masliah, E., Yu, G.-Q., Mallory, M., Rockenstein, E. M., Tatsuno, G., Hu, K., Kholodenko, D., Johnson-Wood, K., & McConlogue, L. (2000). High-Level Neuronal Expression of Aβ1–42 in Wild-Type Human Amyloid Protein Precursor Transgenic Mice: Synaptotoxicity without Plaque Formation. *Journal of Neuroscience*, *20*(11), 4050-4058. https://doi.org/10.1523/JNEUROSCI.20-11-04050.2000

Mulligan, S. J., & MacVicar, B. A. (2004). Calcium transients in astrocyte endfeet cause cerebrovascular constrictions. *Nature*, *431*(7005), Art. 7005. https://doi.org/10.1038/nature02827

Musi, N., Valentine, J. M., Sickora, K. R., Baeuerle, E., Thompson, C. S., Shen, Q., & Orr, M. E. (2018). Tau protein aggregation is associated with cellular senescence in the brain. *Aging Cell*, *17*(6), e12840. https://doi.org/10.1111/acel.12840

Naaldijk, Y., Jäger, C., Fabian, C., Leovsky, C., Blüher, A., Rudolph, L., Hinze, A., & Stolzing, A. (2017). Effect of systemic transplantation of bone marrow-derived mesenchymal stem cells on neuropathology markers in APP/PS1 Alzheimer mice. *Neuropathology and Applied Neurobiology*, *43*(4), 299-314. https://doi.org/10.1111/nan.12319

Nagatsu, T., & Sawada, M. (2005). *Inflammatory Process in Parkinson's Disease: Role for Cytokines* [Text]. https://doi.org/info:doi/10.2174/1381612053381620

Nagele, R. G., D'Andrea, M. R., Lee, H., Venkataraman, V., & Wang, H.-Y. (2003). Astrocytes accumulate Aβ42 and give rise to astrocytic amyloid plaques in Alzheimer disease brains. *Brain Research*, *971*(2), 197-209. https://doi.org/10.1016/S0006-8993(03)02361-8

Nagy, J. I., Li, W., Hertzberg, E. L., & Marotta, C. A. (1996). Elevated connexin43 immunoreactivity at sites of amyloid plaques in alzheimer's disease. *Brain Research*, *717*(1), 173-178. https://doi.org/10.1016/0006-8993(95)01526-4

Namba, Y., Tomonaga, M., Kawasaki, H., Otomo, E., & Ikeda, K. (1991). Apolipoprotein E immunoreactivity in cerebral amyloid deposits and neurofibrillary tangles in Alzheimer's disease and kuru plaque amyloid in Creutzfeldt-Jakob disease. *Brain Research*, *541*(1), 163-166. https://doi.org/10.1016/0006-8993(91)91092-F

Newton, K., & Dixit, V. M. (2012). Signaling in Innate Immunity and Inflammation. *Cold Spring Harbor Perspectives in Biology*, *4*(3), a006049. https://doi.org/10.1101/cshperspect.a006049

Nishiyama, A., Komitova, M., Suzuki, R., & Zhu, X. (2009). Polydendrocytes (NG2 cells): Multifunctional cells with lineage plasticity. *Nature Reviews Neuroscience*, *10*(1), Art. 1. https://doi.org/10.1038/nrn2495

O'Brien, R. J., & Wong, P. C. (2011). Amyloid Precursor Protein Processing and Alzheimer's Disease. *Annual Review of Neuroscience*, *34*(1), 185-204. https://doi.org/10.1146/annurev-neuro-061010-113613

Okamoto, M., Gray, J. D., Larson, C. S., Kazim, S. F., Soya, H., McEwen, B. S., & Pereira, A. C. (2018). Riluzole reduces amyloid beta pathology, improves memory, and restores gene expression changes in a transgenic mouse model of early-onset Alzheimer's disease. *Translational Psychiatry*, *8*(1), Art. 1. https://doi.org/10.1038/s41398-018-0201-z

Olabarria, M., Noristani, H. N., Verkhratsky, A., & Rodríguez, J. J. (2010). Concomitant astroglial atrophy and astrogliosis in a triple transgenic animal model of Alzheimer's disease. *Glia*, *58*(7), 831-838. https://doi.org/10.1002/glia.20967

Orre, M., Kamphuis, W., Osborn, L. M., Jansen, A. H. P., Kooijman, L., Bossers, K., & Hol, E. M. (2014). Isolation of glia from Alzheimer's mice reveals inflammation and dysfunction. *Neurobiology of Aging*, *35*(12), 2746-2760. https://doi.org/10.1016/j.neurobiolaging.2014.06.004

Osborn, L. M., Kamphuis, W., Wadman, W. J., & Hol, E. M. (2016). Astrogliosis: An integral player in the pathogenesis of Alzheimer's disease. *Progress in Neurobiology*, *144*, 121-141. https://doi.org/10.1016/j.pneurobio.2016.01.001

Pagano, K., Galante, D., D'Arrigo, C., Corsaro, A., Nizzari, M., Florio, T., Molinari, H., Tomaselli, S., & Ragona, L. (2019). Effects of Prion Protein on Aβ42 and Pyroglutamate-Modified AβpE3-42 Oligomerization and Toxicity. *Molecular Neurobiology*, *56*(3), 1957-1971. https://doi.org/10.1007/s12035-018-1202-x

Palygin, O., Lalo, U., Verkhratsky, A., & Pankratov, Y. (2010). Ionotropic NMDA and P2X1/5 receptors mediate synaptically induced Ca2+ signalling in cortical astrocytes. *Cell Calcium*, *48*(4), 225-231. https://doi.org/10.1016/j.ceca.2010.09.004

Park, J., Wetzel, I., Marriott, I., Dréau, D., D'Avanzo, C., Kim, D. Y., Tanzi, R. E., & Cho, H. (2018). A 3D human triculture system modeling neurodegeneration and neuroinflammation in Alzheimer's disease. *Nature Neuroscience*, *21*(7), Art. 7. https://doi.org/10.1038/s41593-018-0175-4

Paşca, A. M., Sloan, S. A., Clarke, L. E., Tian, Y., Makinson, C. D., Huber, N., Kim, C. H., Park, J.-Y., O'Rourke, N. A., Nguyen, K. D., Smith, S. J., Huguenard, J. R., Geschwind, D. H., Barres, B. A., & Paşca, S. P. (2015). Functional cortical neurons and astrocytes from human pluripotent stem cells in 3D culture. *Nature Methods*, *12*(7), Art. 7. https://doi.org/10.1038/nmeth.3415

Pekny, M., Pekna, M., Messing, A., Steinhäuser, C., Lee, J.-M., Parpura, V., Hol, E. M., Sofroniew, M. V., & Verkhratsky, A. (2016). Astrocytes: A central element in neurological diseases. *Acta Neuropathologica*, *131*(3), 323-345. https://doi.org/10.1007/s00401-015-1513-1

Peng, D., Wang, Y., Xiao, Y., Peng, M., Mai, W., Hu, B., Jia, Y., Chen, H., Yang, Y., Xiang, Q., Su, Z., Zhang, Q., & Huang, Y. (2022). Extracellular vesicles derived from astrocyte-treated with haFGF14-154 attenuate Alzheimer phenotype in AD mice. *Theranostics*, *12*(8), 3862-3881. https://doi.org/10.7150/thno.70951

Petzold, G. C., & Murthy, V. N. (2011). Role of Astrocytes in Neurovascular Coupling. *Neuron*, *71*(5), 782-797. https://doi.org/10.1016/j.neuron.2011.08.009

Piacentini, R., Li Puma, D. D., Mainardi, M., Lazzarino, G., Tavazzi, B., Arancio, O., & Grassi, C. (2017). Reduced gliotransmitter release from astrocytes mediates tau-induced synaptic dysfunction in cultured hippocampal neurons. *Glia*, *65*(8), 1302-1316. https://doi.org/10.1002/glia.23163

Pihlaja, R., Koistinaho, J., Malm, T., Sikkilä, H., Vainio, S., & Koistinaho, M. (2008). Transplanted astrocytes internalize deposited β-amyloid peptides in a transgenic mouse model of Alzheimer's disease. *Glia*, *56*(2), 154-163. https://doi.org/10.1002/glia.20599

Prebil, M., Jensen, J., Zorec, R., & Kreft, M. (2011). Astrocytes and energy metabolism. *Archives of Physiology and Biochemistry*, *117*(2), 64-69. https://doi.org/10.3109/13813455.2010.539616

Preman, P., TCW, J., Calafate, S., Snellinx, A., Alfonso-Triguero, M., Corthout, N., Munck, S., Thal, D. R., Goate, A. M., De Strooper, B., & Arranz, A. M. (2021). Human iPSC-derived astrocytes

transplanted into the mouse brain undergo morphological changes in response to amyloid-β plaques. *Molecular Neurodegeneration*, *16*(1), 68. https://doi.org/10.1186/s13024-021-00487-8

Probst, A., Ulrich, J., & Heitz, Ph. U. (1982). Senile dementia of Alzheimer type: Astroglial reaction to extracellular neurofibrillary tangles in the hippocampus. *Acta Neuropathologica*, *57*(1), 75-79. https://doi.org/10.1007/BF00688880

Qiao, J., Wang, J., Wang, H., Zhang, Y., Zhu, S., Adilijiang, A., Guo, H., Zhang, R., Guo, W., Luo, G., Qiu, Y., Xu, H., Kong, J., Huang, Q., & Li, X.-M. (2016). Regulation of astrocyte pathology by fluoxetine prevents the deterioration of Alzheimer phenotypes in an APP/PS1 mouse model. *Glia*, *64*(2), 240-254. https://doi.org/10.1002/glia.22926

Qin, H., & Benveniste, E. N. (2012). ELISA Methodology to Quantify Astrocyte Production of Cytokines/Chemokines In Vitro. Içinde R. Milner (Ed.), *Astrocytes: Methods and Protocols* (ss. 235-249). Humana Press. https://doi.org/10.1007/978-1-61779-452-0_16

Qosa, H., Batarseh, Y. S., Mohyeldin, M. M., El Sayed, K. A., Keller, J. N., & Kaddoumi, A. (2015). Oleocanthal Enhances Amyloid-β Clearance from the Brains of TgSwDI Mice and in Vitro across a Human Blood-Brain Barrier Model. *ACS Chemical Neuroscience*, *6*(11), 1849-1859. https://doi.org/10.1021/acschemneuro.5b00190

Raha, S., Ghosh, A., Dutta, D., Patel, D. R., & Pahan, K. (2021). Activation of PPARα enhances astroglial uptake and degradation of β-amyloid. *Science Signaling*, *14*(706), eabg4747. https://doi.org/10.1126/scisignal.abg4747

Reisberg, B., Doody, R., Stöffler, A., Schmitt, F., Ferris, S., & Möbius, H. J. (2003). Memantine in Moderate-to-Severe Alzheimer's Disease. *New England Journal of Medicine*, *348*(14), 1333-1341. https://doi.org/10.1056/NEJMoa013128

Richetin, K., Steullet, P., Pachoud, M., Perbet, R., Parietti, E., Maheswaran, M., Eddarkaoui, S., Bégard, S., Pythoud, C., Rey, M., Caillierez, R., Q Do, K., Halliez, S., Bezzi, P., Buée, L., Leuba, G., Colin, M., Toni, N., & Déglon, N. (2020). Tau accumulation in astrocytes of the dentate gyrus induces neuronal dysfunction and memory deficits in Alzheimer's disease. *Nature Neuroscience*, *23*(12), Art. 12. https://doi.org/10.1038/s41593-020-00728-x

Rodríguez-Giraldo, M., González-Reyes, R. E., Ramírez-Guerrero, S., Bonilla-Trilleras, C. E., Guardo-Maya, S., & Nava-Mesa, M. O. (2022). Astrocytes as a Therapeutic Target in Alzheimer's Disease–Comprehensive Review and Recent Developments. *International Journal of Molecular Sciences*, *23*(21), Art. 21. https://doi.org/10.3390/ijms232113630

Rose, C. R., Felix, L., Zeug, A., Dietrich, D., Reiner, A., & Henneberger, C. (2018). Astroglial Glutamate Signaling and Uptake in the Hippocampus. *Frontiers in Molecular Neuroscience*, *10*. https://www.frontiersin.org/articles/10.3389/fnmol.2017.00451

Rosenthal, Z. P., Kraft, A. W., Czerniewski, L., & Lee, J.-M. (2018). Chapter 5—Targeting Astrocytes With Viral Gene Therapy for Alzheimer's Disease. Içinde M. Li & B. J. Snider (Ed.), *Gene Therapy in Neurological Disorders* (ss. 97-138). Academic Press. https://doi.org/10.1016/B978-0-12-809813-4.00005-3

Rozemuller, J. M., Eikelenboom, P., Pals, S. T., & Stam, F. C. (1989). Microglial cells around amyloid plaques in Alzheimer's disease express leucocyte adhesion molecules of the LFA-1 family. *Neuroscience Letters*, *101*(3), 288-292. https://doi.org/10.1016/0304-3940(89)90547-8

Salcedo, C., Wagner, A., Andersen, J. V., Vinten, K. T., Waagepetersen, H. S., Schousboe, A., Freude, K. K., & Aldana, B. I. (2021). Downregulation of GABA Transporter 3 (GAT3) is Associated with Deficient Oxidative GABA Metabolism in Human Induced Pluripotent Stem Cell-Derived Astrocytes in Alzheimer's Disease. *Neurochemical Research*, *46*(10), 2676-2686. https://doi.org/10.1007/s11064-021-03276-3

Sanchez, P. E., Zhu, L., Verret, L., Vossel, K. A., Orr, A. G., Cirrito, J. R., Devidze, N., Ho, K., Yu, G.-Q., Palop, J. J., & Mucke, L. (2012). Levetiracetam suppresses neuronal network dysfunction and reverses synaptic and cognitive deficits in an Alzheimer's disease model. *Proceedings of the National Academy of Sciences*, *109*(42), E2895-E2903. https://doi.org/10.1073/pnas.1121081109

Sawamoto, A., Okuyama, S., Nakajima, M., & Furukawa, Y. (2019). Citrus flavonoid 3,5,6,7,8,3′,4′-heptamethoxyflavone induces BDNF via cAMP/ERK/CREB signaling and reduces

phosphodiesterase activity in C6 cells. *Pharmacological Reports*, *71*(4), 653-658. https://doi.org/10.1016/j.pharep.2019.03.006

Schenk, D., Barbour, R., Dunn, W., Gordon, G., Grajeda, H., Guido, T., Hu, K., Huang, J., Johnson-Wood, K., Khan, K., Kholodenko, D., Lee, M., Liao, Z., Lieberburg, I., Motter, R., Mutter, L., Soriano, F., Shopp, G., Vasquez, N., … Seubert, P. (1999). Immunization with amyloid-β attenuates Alzheimer-disease-like pathology in the PDAPP mouse. *Nature*, *400*(6740), Art. 6740. https://doi.org/10.1038/22124

Selkoe, D. J., & Hardy, J. (2016). The amyloid hypothesis of Alzheimer's disease at 25 years. *EMBO Molecular Medicine*, *8*(6), 595-608. https://doi.org/10.15252/emmm.201606210

Selmaj, K. W., Farooq, M., Norton, W. T., Raine, C. S., & Brosnan, C. F. (1990). Proliferation of astrocytes in vitro in response to cytokines. A primary role for tumor necrosis factor. *The Journal of Immunology*, *144*(1), 129-135. https://doi.org/10.4049/jimmunol.144.1.129

Seok, H., Lee, M., Shin, E., Yun, M. R., Lee, Y., Moon, J. H., Kim, E., Lee, P. H., Lee, B.-W., Kang, E. S., Lee, H. C., & Cha, B. S. (2019). Low-dose pioglitazone can ameliorate learning and memory impairment in a mouse model of dementia by increasing LRP1 expression in the hippocampus. *Scientific Reports*, *9*(1), Art. 1. https://doi.org/10.1038/s41598-019-40736-x

Shi, Q., Chowdhury, S., Ma, R., Le, K. X., Hong, S., Caldarone, B. J., Stevens, B., & Lemere, C. A. (2017). Complement C3 deficiency protects against neurodegeneration in aged plaque-rich APP/PS1 mice. *Science Translational Medicine*, *9*(392), eaaf6295. https://doi.org/10.1126/scitranslmed.aaf6295

Shin, J.-H. (2022). Dementia Epidemiology Fact Sheet 2022. *Annals of Rehabilitation Medicine*, *46*(2), 53. https://doi.org/10.5535/arm.22027

Sidoryk-Wegrzynowicz, M., Gerber, Y. N., Ries, M., Sastre, M., Tolkovsky, A. M., & Spillantini, M. G. (2017). Astrocytes in mouse models of tauopathies acquire early deficits and lose neurosupportive functions. *Acta Neuropathologica Communications*, *5*(1), 89. https://doi.org/10.1186/s40478-017-0478-9

Singh, S. K., Stogsdill, J. A., Pulimood, N. S., Dingsdale, H., Kim, Y. H., Pilaz, L.-J., Kim, I. H., Manhaes, A. C., Rodrigues, W. S., Pamukcu, A., Enustun, E., Ertuz, Z., Scheiffele, P., Soderling, S. H., Silver, D. L., Ji, R.-R., Medina, A. E., & Eroglu, C. (2016). Astrocytes Assemble Thalamocortical Synapses by Bridging NRX1α and NL1 via Hevin. *Cell*, *164*(1-2), 183-196. https://doi.org/10.1016/j.cell.2015.11.034

Son, S. M., Kang, S., Choi, H., & Mook-Jung, I. (2015). Statins induce insulin-degrading enzyme secretion from astrocytes via an autophagy-based unconventional secretory pathway. *Molecular Neurodegeneration*, *10*(1), 56. https://doi.org/10.1186/s13024-015-0054-3

Spencer, J. P. E., Vafeiadou, K., Williams, R. J., & Vauzour, D. (2012). Neuroinflammation: Modulation by flavonoids and mechanisms of action. *Molecular Aspects of Medicine*, *33*(1), 83-97. https://doi.org/10.1016/j.mam.2011.10.016

Stogsdill, J. A., Ramirez, J., Liu, D., Kim, Y. H., Baldwin, K. T., Enustun, E., Ejikeme, T., Ji, R.-R., & Eroglu, C. (2017). Astrocytic neuroligins control astrocyte morphogenesis and synaptogenesis. *Nature*, *551*(7679), Art. 7679. https://doi.org/10.1038/nature24638

Storer, P. D., Xu, J., Chavis, J., & Drew, P. D. (2005). Peroxisome proliferator-activated receptor-gamma agonists inhibit the activation of microglia and astrocytes: Implications for multiple sclerosis. *Journal of Neuroimmunology*, *161*(1), 113-122. https://doi.org/10.1016/j.jneuroim.2004.12.015

Streit, W. J., Mrak, R. E., & Griffin, W. S. T. (2004). Microglia and neuroinflammation: A pathological perspective. *Journal of Neuroinflammation*, *1*(1), 14. https://doi.org/10.1186/1742-2094-1-14

Taga, M., Petyuk, V. A., White, C., Marsh, G., Ma, Y., Klein, H.-U., Connor, S. M., Kroshilina, A., Yung, C. J., Khairallah, A., Olah, M., Schneider, J., Karhohs, K., Carpenter, A. E., Ransohoff, R., Bennett, D. A., Crotti, A., Bradshaw, E. M., & De Jager, P. L. (2020). BIN1 protein isoforms are differentially expressed in astrocytes, neurons, and microglia: Neuronal and astrocyte BIN1 are implicated in tau pathology. *Molecular Neurodegeneration*, *15*(1), 44. https://doi.org/10.1186/s13024-020-00387-3

Takeda, K., Noguchi, K., Shi, W., Tanaka, T., Matsumoto, M., Yoshida, N., Kishimoto, T., & Akira, S.

(1997). Targeted disruption of the mouse Stat3 gene leads to early embryonic lethality. *Proceedings of the National Academy of Sciences*, *94*(8), 3801-3804. https://doi.org/10.1073/pnas.94.8.3801

Talantova, M., Sanz-Blasco, S., Zhang, X., Xia, P., Akhtar, M. W., Okamoto, S., Dziewczapolski, G., Nakamura, T., Cao, G., Pratt, A. E., Kang, Y.-J., Tu, S., Molokanova, E., McKercher, S. R., Hires, S. A., Sason, H., Stouffer, D. G., Buczynski, M. W., Solomon, J. P., … Lipton, S. A. (2013). Aβ induces astrocytic glutamate release, extrasynaptic NMDA receptor activation, and synaptic loss. *Proceedings of the National Academy of Sciences*, *110*(27), E2518-E2527. https://doi.org/10.1073/pnas.1306832110

Tarczyluk, M. A., Nagel, D. A., Parri, H. R., Tse, E. H., Brown, J. E., Coleman, M. D., & Hill, E. J. (2015). Amyloid β 1-42 Induces Hypometabolism in Human Stem Cell-Derived Neuron and Astrocyte Networks. *Journal of Cerebral Blood Flow & Metabolism*, *35*(8), 1348-1357. https://doi.org/10.1038/jcbfm.2015.58

Tarkowski, E., Blennow, K., Wallin, A., & Tarkowski, A. (1999). Intracerebral production of tumor necrosis factor-alpha, a local neuroprotective agent, in Alzheimer disease and vascular dementia. *Journal of Clinical Immunology*, *19*(4), 223-230. https://doi.org/10.1023/a:1020568013953

Thinakaran, G. (1999). The role of presenilins in Alzheimer's disease. *The Journal of Clinical Investigation*, *104*(10), 1321-1327. https://doi.org/10.1172/JCI8728

Tomimoto, H., Akiguchi, I., Wakita, H., Suenaga, T., Nakamura, S., & Kimura, J. (1997). Regressive changes of astroglia in white matter lesions in cerebrovascular disease and Alzheimer's disease patients. *Acta Neuropathologica*, *94*(2), 146-152. https://doi.org/10.1007/s004010050686

Tuppo, E. E., & Arias, H. R. (2005). The role of inflammation in Alzheimer's disease. *The International Journal of Biochemistry & Cell Biology*, *37*(2), 289-305. https://doi.org/10.1016/j.biocel.2004.07.009

Ueda, Y., Doi, T., Nagatomo, K., Tokumaru, J., Takaki, M., & Willmore, L. J. (2007). Effect of levetiracetam on molecular regulation of hippocampal glutamate and GABA transporters in rats with chronic seizures induced by amygdalar FeCl3 injection. *Brain Research*, *1151*, 55-61. https://doi.org/10.1016/j.brainres.2007.03.021

Ukmar-Godec, T., Fang, P., Ibáñez de Opakua, A., Henneberg, F., Godec, A., Pan, K.-T., Cima-Omori, M.-S., Chari, A., Mandelkow, E., Urlaub, H., & Zweckstetter, M. (2020). Proteasomal degradation of the intrinsically disordered protein tau at single-residue resolution. *Science Advances*, *6*(30), eaba3916. https://doi.org/10.1126/sciadv.aba3916

Vainchtein, I. D., Chin, G., Cho, F. S., Kelley, K. W., Miller, J. G., Chien, E. C., Liddelow, S. A., Nguyen, P. T., Nakao-Inoue, H., Dorman, L. C., Akil, O., Joshita, S., Barres, B. A., Paz, J. T., Molofsky, A. B., & Molofsky, A. V. (2018). Astrocyte-derived interleukin-33 promotes microglial synapse engulfment and neural circuit development. *Science*, *359*(6381), 1269-1273. https://doi.org/10.1126/science.aal3589

Valko, M., Morris, H., & Cronin, M. T. D. (2005). Metals, Toxicity and Oxidative Stress. *Current Medicinal Chemistry*, *12*(10), 1161-1208. https://doi.org/10.2174/0929867053764635

Van Cauwenberghe, C., Van Broeckhoven, C., & Sleegers, K. (2016). The genetic landscape of Alzheimer disease: Clinical implications and perspectives. *Genetics in Medicine*, *18*(5), Art. 5. https://doi.org/10.1038/gim.2015.117

van der Kant, R., & Goldstein, L. S. B. (2015). Cellular Functions of the Amyloid Precursor Protein from Development to Dementia. *Developmental Cell*, *32*(4), 502-515. https://doi.org/10.1016/j.devcel.2015.01.022

Velasco, S., Kedaigle, A. J., Simmons, S. K., Nash, A., Rocha, M., Quadrato, G., Paulsen, B., Nguyen, L., Adiconis, X., Regev, A., Levin, J. Z., & Arlotta, P. (2019). Individual brain organoids reproducibly form cell diversity of the human cerebral cortex. *Nature*, *570*(7762), Art. 7762. https://doi.org/10.1038/s41586-019-1289-x

Verkhratsky, A., Parpura, V., Pekna, M., Pekny, M., & Sofroniew, M. (2014). Glia in the pathogenesis of neurodegenerative diseases. *Biochemical Society Transactions*, *42*(5), 1291-1301. https://doi.org/10.1042/BST20140107

Verkhratsky, A., Sofroniew, M. V., Messing, A., deLanerolle, N. C., Rempe, D., Rodríguez, J. J., & Nedergaard, M. (2012). Neurological Diseases as Primary Gliopathies: A Reassessment of Neurocentrism. *ASN Neuro*, *4*(3), AN20120010. https://doi.org/10.1042/AN20120010

Volterra, A., & Meldolesi, J. (2005). Astrocytes, from brain glue to communication elements: The revolution continues. *Nature Reviews Neuroscience*, *6*(8), Art. 8. https://doi.org/10.1038/nrn1722

Vos, S. J. B., van Boxtel, M. P. J., Schiepers, O. J. G., Deckers, K., de Vugt, M., Carrière, I., Dartigues, J.-F., Peres, K., Artero, S., Ritchie, K., Galluzzo, L., Scafato, E., Frisoni, G. B., Huisman, M., Comijs, H. C., Sacuiu, S. F., Skoog, I., Irving, K., O'Donnell, C. A., … Köhler, S. (2017). Modifiable Risk Factors for Prevention of Dementia in Midlife, Late Life and the Oldest-Old: Validation of the LIBRA Index. *Journal of Alzheimer's Disease*, *58*(2), 537-547. https://doi.org/10.3233/JAD-161208

Walters, A., Phillips, E., Zheng, R., Biju, M., & Kuruvilla, T. (2016). Evidence for neuroinflammation in Alzheimer's disease. *Progress in Neurology and Psychiatry*, *20*(5), 25-31. https://doi.org/10.1002/pnp.444

Wang, C., Xiong, M., Gratuze, M., Bao, X., Shi, Y., Andhey, P. S., Manis, M., Schroeder, C., Yin, Z., Madore, C., Butovsky, O., Artyomov, M., Ulrich, J. D., & Holtzman, D. M. (2021). Selective removal of astrocytic APOE4 strongly protects against tau-mediated neurodegeneration and decreases synaptic phagocytosis by microglia. *Neuron*, *109*(10), 1657-1674.e7. https://doi.org/10.1016/j.neuron.2021.03.024

Wang, J., Tan, L., Wang, H.-F., Tan, C.-C., Meng, X.-F., Wang, C., Tang, S.-W., & Yu, J.-T. (2015). Anti-Inflammatory Drugs and Risk of Alzheimer's Disease: An Updated Systematic Review and Meta-Analysis. *Journal of Alzheimer's Disease*, *44*(2), 385-396. https://doi.org/10.3233/JAD-141506

Wang, P., & Ye, Y. (2021). Filamentous recombinant human Tau activates primary astrocytes via an integrin receptor complex. *Nature Communications*, *12*(1), Art. 1. https://doi.org/10.1038/s41467-020-20322-w

Wang, X., Lou, N., Xu, Q., Tian, G.-F., Peng, W. G., Han, X., Kang, J., Takano, T., & Nedergaard, M. (2006). Astrocytic Ca2+ signaling evoked by sensory stimulation in vivo. *Nature Neuroscience*, *9*(6), Art. 6. https://doi.org/10.1038/nn1703

Wang, Z.-X., Tan, L., Liu, J., & Yu, J.-T. (2016). The Essential Role of Soluble Aβ Oligomers in Alzheimer's Disease. *Molecular Neurobiology*, *53*(3), 1905-1924. https://doi.org/10.1007/s12035-015-9143-0

Wojtas, A. M., Sens, J. P., Kang, S. S., Baker, K. E., Berry, T. J., Kurti, A., Daughrity, L., Jansen-West, K. R., Dickson, D. W., Petrucelli, L., Bu, G., Liu, C.-C., & Fryer, J. D. (2020). Astrocyte-derived clusterin suppresses amyloid formation in vivo. *Molecular Neurodegeneration*, *15*(1), 71. https://doi.org/10.1186/s13024-020-00416-1

Wu, Z., Zhao, L., Chen, X., Cheng, X., & Zhang, Y. (2015). Galantamine attenuates amyloid-β deposition and astrocyte activation in APP/PS1 transgenic mice. *Experimental Gerontology*, *72*, 244-250. https://doi.org/10.1016/j.exger.2015.10.015

Wyss-Coray, T., Lin, C., Yan, F., Yu, G.-Q., Rohde, M., McConlogue, L., Masliah, E., & Mucke, L. (2001). TGF-β1 promotes microglial amyloid-β clearance and reduces plaque burden in transgenic mice. *Nature Medicine*, *7*(5), Art. 5. https://doi.org/10.1038/87945

Wyss-Coray, T., Loike, J. D., Brionne, T. C., Lu, E., Anankov, R., Yan, F., Silverstein, S. C., & Husemann, J. (2003). Adult mouse astrocytes degrade amyloid-β in vitro and in situ. *Nature Medicine*, *9*(4), Art. 4. https://doi.org/10.1038/nm838

Xiao, Q., Yan, P., Ma, X., Liu, H., Perez, R., Zhu, A., Gonzales, E., Burchett, J. M., Schuler, D. R., Cirrito, J. R., Diwan, A., & Lee, J.-M. (2014). Enhancing Astrocytic Lysosome Biogenesis Facilitates Aβ Clearance and Attenuates Amyloid Plaque Pathogenesis. *Journal of Neuroscience*, *34*(29), 9607-9620. https://doi.org/10.1523/JNEUROSCI.3788-13.2014

Xing, L., Yang, T., Cui, S., & Chen, G. (2019). Connexin Hemichannels in Astrocytes: Role in CNS Disorders. *Frontiers in Molecular Neuroscience*, *12*. https://www.frontiersin.org/articles/10.3389/fnmol.2019.00023

Xiong, M., Jiang, H., Serrano, J. R., Gonzales, E. R., Wang, C., Gratuze, M., Hoyle, R., Bien-Ly, N., Silverman, A. P., Sullivan, P. M., Watts, R. J., Ulrich, J. D., Zipfel, G. J., & Holtzman, D. M. (2021). APOE immunotherapy reduces cerebral amyloid angiopathy and amyloid plaques while improving cerebrovascular function. *Science Translational Medicine*, *13*(581), eabd7522. https://doi.org/10.1126/scitranslmed.abd7522

Xu, N.-J., & Henkemeyer, M. (2012). Ephrin reverse signaling in axon guidance and synaptogenesis. *Seminars in Cell & Developmental Biology*, *23*(1), 58-64. https://doi.org/10.1016/j.semcdb.2011.10.024

Xu, X., Zhang, A., Zhu, Y., He, W., Di, W., Fang, Y., & Shi, X. (2019). MFG-E8 reverses microglial-induced neurotoxic astrocyte (A1) via NF-κB and PI3K-Akt pathways. *Journal of Cellular Physiology*, *234*(1), 904-914. https://doi.org/10.1002/jcp.26918

Yamada, K. (2017). Extracellular Tau and Its Potential Role in the Propagation of Tau Pathology. *Frontiers in Neuroscience*, *11*. https://www.frontiersin.org/articles/10.3389/fnins.2017.00667

Yamamoto, N., Shibata, M., Ishikuro, R., Tanida, M., Taniguchi, Y., Ikeda-Matsuo, Y., & Sobue, K. (2017). Epigallocatechin gallate induces extracellular degradation of amyloid β-protein by increasing neprilysin secretion from astrocytes through activation of ERK and PI3K pathways. *Neuroscience*, *362*, 70-78. https://doi.org/10.1016/j.neuroscience.2017.08.030

Yamamoto, N., Tanida, M., Ono, Y., Kasahara, R., Fujii, Y., Ohora, K., Suzuki, K., & Sobue, K. (2014). Leptin inhibits amyloid β-protein degradation through decrease of neprilysin expression in primary cultured astrocytes. *Biochemical and Biophysical Research Communications*, *445*(1), 214-217. https://doi.org/10.1016/j.bbrc.2014.01.168

Yan, P., Hu, X., Song, H., Yin, K., Bateman, R. J., Cirrito, J. R., Xiao, Q., Hsu, F. F., Turk, J. W., Xu, J., Hsu, C. Y., Holtzman, D. M., & Lee, J.-M. (2006). Matrix Metalloproteinase-9 Degrades Amyloid-β Fibrils in Vitro and Compact Plaques in Situ*. *Journal of Biological Chemistry*, *281*(34), 24566-24574. https://doi.org/10.1074/jbc.M602440200

Yang, J., Zhang, R., Shi, C., Mao, C., Yang, Z., Suo, Z., Torp, R., & Xu, Y. (2017). AQP4 Association with Amyloid Deposition and Astrocyte Pathology in the Tg-ArcSwe Mouse Model of Alzheimer's Disease. *Journal of Alzheimer's Disease*, *57*(1), 157-169. https://doi.org/10.3233/JAD-160957

Yang, W., Liu, Y., Xu, Q.-Q., Xian, Y.-F., & Lin, Z.-X. (2020). Sulforaphene Ameliorates Neuroinflammation and Hyperphosphorylated Tau Protein via Regulating the PI3K/Akt/GSK-3*β* Pathway in Experimental Models of Alzheimer's Disease. *Oxidative Medicine and Cellular Longevity*, *2020*, e4754195. https://doi.org/10.1155/2020/4754195

Yeh, C.-Y., Vadhwana, B., Verkhratsky, A., & Rodríguez, J. J. (2011). Early Astrocytic Atrophy in the Entorhinal Cortex of a Triple Transgenic Animal Model of Alzheimer's Disease. *ASN Neuro*, *3*(5), AN20110025. https://doi.org/10.1042/AN20110025

Yu, W. H., & Fraser, P. E. (2001). S100β Interaction with Tau Is Promoted by Zinc and Inhibited by Hyperphosphorylation in Alzheimer's Disease. *Journal of Neuroscience*, *21*(7), 2240-2246. https://doi.org/10.1523/JNEUROSCI.21-07-02240.2001

Yu, Y., Payne, C., Marina, N., Korsak, A., Southern, P., García-Prieto, A., Christie, I. N., Baker, R. R., Fisher, E. M. C., Wells, J. A., Kalber, T. L., Pankhurst, Q. A., Gourine, A. V., & Lythgoe, M. F. (2022). Remote and Selective Control of Astrocytes by Magnetomechanical Stimulation. *Advanced Science*, *9*(6), 2104194. https://doi.org/10.1002/advs.202104194

Zeppenfeld, D. M., Simon, M., Haswell, J. D., D'Abreo, D., Murchison, C., Quinn, J. F., Grafe, M. R., Woltjer, R. L., Kaye, J., & Iliff, J. J. (2017). Association of Perivascular Localization of Aquaporin-4 With Cognition and Alzheimer Disease in Aging Brains. *JAMA Neurology*, *74*(1), 91-99. https://doi.org/10.1001/jamaneurol.2016.4370

Zhang, L., Lei, Z., Guo, Z., Pei, Z., Chen, Y., Zhang, F., Cai, A., Mok, G., Lee, G., Swaminathan, V., Wang, F., Bai, Y., & Chen, G. (2020). Development of Neuroregenerative Gene Therapy to Reverse Glial Scar Tissue Back to Neuron-Enriched Tissue. *Frontiers in Cellular Neuroscience*, *14*. https://www.frontiersin.org/articles/10.3389/fncel.2020.594170

Zhang, Y., Chen, K., Sloan, S. A., Bennett, M. L., Scholze, A. R., O'Keeffe, S., Phatnani, H. P., Guarnieri, P., Caneda, C., Ruderisch, N., Deng, S., Liddelow, S. A., Zhang, C., Daneman, R., Maniatis, T., Barres, B. A., & Wu, J. Q. (2014). An RNA-Sequencing Transcriptome and Splicing

Database of Glia, Neurons, and Vascular Cells of the Cerebral Cortex. *Journal of Neuroscience*, *34*(36), 11929-11947. https://doi.org/10.1523/JNEUROSCI.1860-14.2014

Zhang, Y., Sloan, S. A., Clarke, L. E., Caneda, C., Plaza, C. A., Blumenthal, P. D., Vogel, H., Steinberg, G. K., Edwards, M. S. B., Li, G., Duncan, J. A., Cheshier, S. H., Shuer, L. M., Chang, E. F., Grant, G. A., Gephart, M. G. H., & Barres, B. A. (2016). Purification and Characterization of Progenitor and Mature Human Astrocytes Reveals Transcriptional and Functional Differences with Mouse. *Neuron*, *89*(1), 37-53. https://doi.org/10.1016/j.neuron.2015.11.013

Zhao, J., O'Connor, T., & Vassar, R. (2011). The contribution of activated astrocytes to Aβ production: Implications for Alzheimer's disease pathogenesis. *Journal of Neuroinflammation*, *8*(1), 150. https://doi.org/10.1186/1742-2094-8-150

Zlokovic, B. V. (2008). The Blood-Brain Barrier in Health and Chronic Neurodegenerative Disorders. *Neuron*, *57*(2), 178-201. https://doi.org/10.1016/j.neuron.2008.01.003

Zonta, M., Angulo, M. C., Gobbo, S., Rosengarten, B., Hossmann, K.-A., Pozzan, T., & Carmignoto, G. (2003). Neuron-to-astrocyte signaling is central to the dynamic control of brain microcirculation. *Nature Neuroscience*, *6*(1), Art. 1. https://doi.org/10.1038/nn980

Zumkehr, J., Rodriguez-Ortiz, C. J., Cheng, D., Kieu, Z., Wai, T., Hawkins, C., Kilian, J., Lim, S. L., Medeiros, R., & Kitazawa, M. (2015). Ceftriaxone ameliorates tau pathology and cognitive decline via restoration of glial glutamate transporter in a mouse model of Alzheimer's disease. *Neurobiology of Aging*, *36*(7), 2260-2271. https://doi.org/10.1016/j.neurobiolaging.2015.04.005

KAYNAKÇA

1. Abanoz H. (2020). Sporcu ve Sedanterlerde Masajın Yaşam ve Uyku Kalitesi Üzerine Etkisi. (Doktora Tezi). Sakarya Uygulamalı Bilimler Üniversitesi Lisansüstü Eğitim Enstitüsü. pp:41-43
2. Alp, F. Y., & Yucel, S. C. (2021). The Effect of Therapeutic Touch on the Comfort and Anxiety of Nursing Home Residents. *Journal of religion and health*, 60(3), 2037–2050. https://doi.org/10.1007/s10943-020-01025-4.
3. Alves da Silva, T., Stripari Schujmann, D., Yamada da Silveira, L. T., Caromano, F. A., & Fu, C. (2017). Effect of therapeutic Swedish massage on anxiety level and vital signs of Intensive Care Unit patients. *Journal of bodywork and movement therapies*, 21(3), 565–568. https://doi.org/10.1016/j.jbmt.2016.08.009.
4. Amin, T., & Nur, A. N. (2020). Effect of Infant Massage in Reduction of Neonatal Jaundice. *Mymensingh medical journal : MMJ*, 29(4), 901–905.
5. Angelopoulou, E., Anagnostouli, M., Chrousos, G. P., & Bougea, A. (2020). Massage therapy as a complementary treatment for Parkinson's disease: A Systematic Literature Review. *Complementary therapies in medicine,* 49, 102340. https://doi.org/10.1016/j.ctim.2020.102340.
6. Ayik, C., & Özden, D. (2018). The effects of preoperative aromatherapy massage on anxiety and sleep quality of colorectal surgery patients: A randomized controlled study. *Complementary therapies in medicine,* 36, 93–99. https://doi.org/10.1016/j.ctim.2017.12.002.
7. Bal Yılmaz H. (2019). Bebek Masajı Adımları. Bebek Masajı. Akademisyen Kitabevi. Ankara. pp:76-85.
8. Birimoglu Okuyan, C., & Bilgili, N. (2019). Effect of abdominal massage on constipation and quality of life in older adults: A randomized controlled trial. *Complementary therapies in medicine,* 47, 102219. https://doi.org/10.1016/j.ctim.2019.102219.
9. Bozkul, G. & Karakul, A. (2023). Postoperatif Dönemde Uygulanan Masajın Ağrı Üzerindeki Etkisi ile İlgili Yapılan Lisansüstü Tezlerin İncelenmesi. *Black Sea Journal of Health Science*, 6 (1), 189-195. https://doi.org/10.19127/ bshealthscience.1163151
10. Cabanas-Valdés, R., Calvo-Sanz, J., Serra-Llobet, P., Alcoba-Kait, J., González-Rueda, V., & Rodríguez-Rubio, P. R. (2021). The Effectiveness of Massage Therapy for Improving Sequelae in Post-Stroke Survivors. A Systematic Review and Meta-Analysis. *International journal of environmental research and public health,* 18(9), 4424. https://doi.org/10.3390/ijerph18094424.
11. Chandrababu, R., Nayak, B. S., Pai, V. B., N, R., George, L. S., Devi, E. S., & George, A. (2020). Effects of foot massage and patient education in patients undergoing coronary artery bypass graft surgery: A randomized controlled trial. *Complementary therapies in clinical practice,* 40, 101215. https://doi.org/10.1016/j.ctcp.2020.101215.
12. Çavdar, A. U., Yılmaz, E., & Baydur, H. (2020). The Effect of Hand Massage Before Cataract Surgery on Patient Anxiety and Comfort: A Randomized Controlled Study. *Journal of perianesthesia nursing : official journal of the American Society of PeriAnesthesia Nurses,* 35(1), 54–59. https://doi.org/10.1016/j.jopan.2019.06.012.
13. Darabpour, S., Kheirkhah, M., & Ghasemi, E. (2016). Effects of Swedish Massage on the Improvement of Mood Disorders in Women with Breast Cancer undergoing Radiotherapy. *Iranian Red Crescent medical journal,* 18(11), e25461. https://doi.org/10.5812/ircmj.25461.
14. Delextrat, A., Calleja-González, J., Hippocrate, A., & Clarke, N. D. (2013). Effects of sports massage and intermittent cold-water immersion on recovery from matches by basketball players. *Journal of sports sciences*, 31(1), 11–19. https://doi.org/10.1080/02640414.2012.719241.
15. Demir, B., & Saritas, S. (2020). Effect of hand massage on pain and anxiety in patients after liver transplantation: A randomised controlled trial. *Complementary therapies in clinical practice,* 39, 101152. https://doi.org/10.1016/j.ctcp.2020.101152.
16. Ezzo, J., Manheimer, E., McNeely, M. L., Howell, D. M., Weiss, R., Johansson, K. I., Bao, T., Bily, L., Tuppo, C. M., Williams, A. F., & Karadibak, D. (2015). Manual lymphatic drainage for lymphedema following breast cancer treatment. *The Cochrane database of systematic reviews,* (5), CD003475. https://doi.org/10.1002/14651858.CD003475.pub2.

17. Field T. (2016). Massage therapy research review. *Complementary therapies in clinical practice*, 24, 19–31. https://doi.org/10.1016/j.ctcp.2016.04.005.
18. Garrett B, Riou M. A rapid evidence assessment of recent therapeutic touch research. *Nurs Open*. 2021;8:2318– 2330. https://doi.org/10.1002/nop2.841.
19. Gasibat Q., Suwehli W. (2017). Determining the Benefits of Massage Mechanisms: A Review of Literature. *Rehabilitation Sciences*.2(3);58-67. https://doi.org/10.11648 /j.rs. 20170203.12.
20. Ghanbari, A., Shahrbabaki, P. M., Dehghan, M., Mardanparvar, H., Abadi, E., Emami, A., & Sarikhani-Khorrami, E. (2022). Comparison of the Effect of Reflexology and Swedish Massage on Restless Legs Syndrome and Sleep Quality in Patients Undergoing Hemodialysis: a Randomized Clinical Trial. *International journal of therapeutic massage & bodywork,* 15(2), 1–13. https://doi.org/10.3822/ijtmb.v15i2.705
21. Gholami-Motlagh, F., Jouzi, M., & Soleymani, B. (2016). Comparing the effects of two Swedish massage techniques on the vital signs and anxiety of healthy women. *Iranian journal of nursing and midwifery research,* 21(4), 402–409. https://doi.org/10.4103/1735-9066.185584.
22. Goats G. C. (1994). Massage--the scientific basis of an ancient art: Part 1. The techniques. *British journal of sports medicine,* 28(3), 149–152. https://doi.org/10.1136/bjsm.28.3.149.
23. Gok Metin, Z., Arikan Donmez, A., Izgu, N., Ozdemir, L., & Arslan, I. E. (2017). Aromatherapy Massage for Neuropathic Pain and Quality of Life in Diabetic Patients. *Journal of nursing scholarship : an official publication of Sigma Theta Tau International Honor Society of Nursing*, 49(4), 379–388. https://doi.org/10.1111/jnu.12300.
24. Göke Arslan, G. & Çınar Yücel, Ş. (2017). Hemşirelik Bakımında El Masajı Uygulaması ve Yapılan Çalışmaların Sistematik Analizi. *İzmir Katip Çelebi Üniversitesi Sağlık Bilimleri Fakültesi Dergisi*, 2 (1), 15-20. Retrieved from https://dergipark.org.tr/tr/pub/ikcusbfd/issue/47225/594527.
25. Guo, P. P., Fan, S. L., Li, P., Zhang, X. H., Liu, N., Wang, J., Chen, D. D., Sun, W. J., Yu, L., Yang, S., & Zhang, W. (2020). The effectiveness of massage on peri-operative anxiety in adults: A meta-analysis of randomized controlled trials and controlled clinical trials. *Complementary therapies in clinical practice*, 41, 101240. https://doi.org/10.1016/j.ctcp.2020.101240.
26. Güney, E., & Uçar, T. (2021). Effects of deep tissue massage on pain and comfort after cesarean: A randomized controlled trial. *Complementary therapies in clinical practice*, 43, 101320. https://doi.org/10.1016/j.ctcp.2021.101320.
27. Hsu, W. C., Guo, S. E., & Chang, C. H. (2019). Back massage intervention for improving health and sleep quality among intensive care unit patients. *Nursing in critical care*, 24(5), 313–319. https://doi.org/10.1111/nicc.12428.
28. Juntakarn, C., Prasartritha, T., & Petrakard, P. (2017). The Effectiveness of Thai Massage and Joint Mobilization. *International journal of therapeutic massage & bodywork*, 10(2), 3–8. https://doi.org/10.3822/ijtmb.v10i2.350.
29. Kara, E., Ünver, G. (2019). Masaj ve Toparlanmaya Etkileri. *Gaziantep Üniversitesi Spor Bilimleri Dergisi,*4(1), 28-49.
30. Koraş, K., & Karabulut, N. (2019). The Effect of Foot Massage on Postoperative Pain and Anxiety Levels in Laparoscopic Cholecystectomy Surgery: A Randomized Controlled Experimental Study. *Journal of perianesthesia nursing : official journal of the American Society of PeriAnesthesia Nurses*, 34(3), 551–558. https://doi.org/10.1016/j.jopan.2018.07.006.
31. Kukimoto, Y., Ooe, N., & Ideguchi, N. (2017). The Effects of Massage Therapy on Pain and Anxiety after Surgery: A Systematic Review and Meta-Analysis. *Pain management nursing : official journal of the American Society of Pain Management Nurses,* 18(6), 378–390. https://doi.org/10.1016/j.pmn.2017.09.001.
32. Kumarappah, A., & Senderovich, H. (2016). Therapeutic Touch in the Management of Responsive Behavior in Patients With Dementia. *Advances in mind-body medicine,* 30(4), 8–13.
33. Liang, M., Chen, Q., Peng, K., Deng, L., He, L., Hou, Y., Zhang, Y., Guo, J., Mei, Z., & Li, L. (2020). Manual lymphatic drainage for lymphedema in patients after breast cancer surgery: A systematic review and meta-analysis of randomized controlled trials. *Medicine*, 99(49), e23192. https://doi.org/10.1097/MD.0000000000023192.

34. Liu, C., Chen, X., & Wu, S. (2022). The effect of massage therapy on pain after surgery: A comprehensive meta-analysis. *Complementary therapies in medicine*, 71, 102892. https://doi.org/10.1016/j.ctim.2022.102892.
35. Madenci, E. (2007). Klasik Masaj. *Türk Fiziksel Tıp ve Rehabilitasyon Dergisi*,53 Özel Sayı 2, 58-61.
36. Malila, P., Seeda, K., Machom, S., & Eungpinithpong, W. (2015). Effects of Thai Massage on Spasticity in Young People with Cerebral Palsy. *Journal of the Medical Association of Thailand = Chotmaihet thangphaet*, 98 Suppl 5, S92–S96.
37. Mirhosseini, S., Abbasi, A., Norouzi, N., Mobaraki, F., Basirinezhad, M. H., & Mohammadpourhodki, R. (2021). Effect of aromatherapy massage by orange essential oil on post-cesarean anxiety: a randomized clinical trial. *Journal of complementary & integrative medicine,* 18(3), 579–583. https://doi.org/10.1515/jcim-2020-0138.
38. Miri, S., Hosseini, S. J., Ghorbani Vajargah, P., Firooz, M., Takasi, P., Mollaei, A., Ramezani, S., Tolouei, M., Emami Zeydi, A., Osuji, J., Farzan, R., & Karkhah, S. (2023). Effects of massage therapy on pain and anxiety intensity in patients with burns: A systematic review and meta-analysis. *International wound journal,* 10.1111/iwj.14089. Advance online publication. https://doi.org/10.1111/iwj.14089.
39. Mizrak Sahin, B., Culha, I., Gursoy, E., & Yalcin, O. T. (2021). Effect of Massage With Lavender Oil on Postoperative Pain Level of Patients Who Underwent Gynecologic Surgery: A Randomized, Placebo-Controlled Study. *Holistic nursing practice*, 35(4), 221–229. https://doi.org/10.1097/HNP.0000000000000400.
40. Mohammadpourhodki, R., Sargolzaei, M. S., & Basirinezhad, M. H. (2019). Evaluating the effect of massage based on slow stroke back massage on the anxiety of candidates for cataract surgery. *Romanian journal of ophthalmology*, 63(2), 146–152.
41. Munk, N., Symons, B., Shang, Y., Cheng, R., & Yu, G. (2012). Noninvasively measuring the hemodynamic efects of massage on skeletal muscle: A novel hybrid near-infrared difuse optical instrument. *Journal of Bodywork and Movement Therapies,* 16(1), 22–28.
42. Mutlu S. (2022). Kolonoskopi Sonrası Pozisyon Değişimi ve Abdominal Masajın Anksiyete, Ağrı ve Distansiyona Etkisi. (Doktora Tezi) Manisa Celal Bayar Üniversitesi Sağlık Bilimleri Enstitüsü.
43. Najafi Ghezeljeh, T., & Mohaddes Ardebili, F. (2018). Comparing the effect of patients preferred music and Swedish massage on anticipatory anxiety in patients with burn injury: Randomized controlled clinical trial. *Complementary therapies in clinical practice*, 32, 55–60. https://doi.org/10.1016/j.ctcp.2018.05.002.
44. Nasiri, A., Mahmodi, M. A., & Nobakht, Z. (2016). Effect of aromatherapy massage with lavender essential oil on pain in patients with osteoarthritis of the knee: A randomized controlled clinical trial. *Complementary therapies in clinical practice*, 25, 75–80. https://doi.org/10.1016/j.ctcp.2016.08.002.
45. Nazari F, Mirzamohamadi M, Yousefi H. (2015). The effect of massage therapy on occupational stress of Intensive Care Unit nurses. *Iranian J Nursing Midwifery Res* ;20:508-15.
46. Ni, C. H., Wei, L., Wu, C. C., Lin, C. H., Chou, P. Y., Chuang, Y. H., & Kao, C. C. (2021). Machine-Based Hand Massage Ameliorates Preoperative Anxiety in Patients Awaiting Ambulatory Surgery. *The journal of nursing research* : JNR, 29(3), e152. https://doi.org/10.1097/jnr.0000000000000432.
47. Pasyar, N., Rambod, M., & Kahkhaee, F. R. (2018). The Effect of Foot Massage on Pain Intensity and Anxiety in Patients Having Undergone a Tibial Shaft Fracture Surgery: A Randomized Clinical Trial. *Journal of orthopaedic trauma*, 32(12), e482–e486. https://doi.org/10.1097/BOT.0000000000001320.
48. Rafii, F., Ameri, F., Haghani, H., & Ghobadi, A. (2020). The effect of aromatherapy massage with lavender and chamomile oil on anxiety and sleep quality of patients with burns. *Burns : journal of the International Society for Burn Injuries*, 46(1), 164–171. https://doi.org/10.1016/j.burns.2019.02.017.

49. Ren, N., Yang, G., Ren, X., & Li, L. (2021). Effects of foot massage on relieving pain, anxiety and improving quality of life of patients undergone a cervical spine surgery. *Health and quality of life outcomes*, 19(1), 22. https://doi.org/10.1186/s12955-021-01667-2.
50. Ruiz Hernández, C., Gómez-Urquiza, J. L., Pradas-Hernández, L., Vargas Roman, K., Suleiman-Martos, N., Albendín-García, L., & Cañadas-De la Fuente, G. A. (2021). Effectiveness of nursing interventions for preoperative anxiety in adults: A systematic review with meta-analysis. *Journal of advanced nursing,* 77(8), 3274–3285. https://doi.org/10.1111/jan.14827.
51. Saeger J.,Kyle-Brown D. (2007). Therapeutic Massage Techniques. New Foundations in Therapeutic Massage and Bodywork. United States.pp:73-110.
52. Sahraei, F., Rahemi, Z., Sadat, Z., Zamani, B., Ajorpaz, N. M., Afshar, M., & Mianehsaz, E. (2022). The effect of Swedish massage on pain in rheumatoid arthritis patients: A randomized controlled trial. *Complementary therapies in clinical practice*, 46, 101524. https://doi.org/10.1016/j.ctcp.2021.101524.
53. Sujianto, U., & Johan, A. (2019). Effects of Therapeutic Touch to Reduce Anxiety As a Complementary Therapy: A Systematic Review . *KnE Life Sciences*, 4(13), 162–175. https://doi.org/10.18502/kls.v4i13.5237.
54. Shin, E. S., Seo, K. H., Lee, S. H., Jang, J. E., Jung, Y. M., Kim, M. J., & Yeon, J. Y. (2016). Massage with or without aromatherapy for symptom relief in people with cancer. *The Cochrane database of systematic reviews*, (6), CD009873. https://doi.org/10.1002/14651858.CD009873.pub3.
55. Sözen, K. K., & Karabulut, N. (2020). Efficacy of Hand and Foot Massage in Anxiety and Pain Management Following Laparoscopic Cholecystectomy: A Controlled Randomized Study. Surgical laparoscopy, endoscopy & percutaneous techniques, 30(2), 111–116. https://doi.org/10.1097/SLE.0000000000000738.
56. Tabatabaee, A., Tafreshi, M. Z., Rassouli, M., Aledavood, S. A., AlaviMajd, H., & Farahmand, S. K. (2016). Effect Of Therapeutıc Touch On Paın Related Parameters In Patıents Wıth Cancer: A Randomızed Clınıcal Trıal. *Materia socio-medica*, 28(3), 220–223. https://doi.org/10.5455/msm.2016.28.220-223.
57. Thompson, B., Gaitatzis, K., Janse de Jonge, X., Blackwell, R., & Koelmeyer, L. A. (2021). Manual lymphatic drainage treatment for lymphedema: a systematic review of the literature. *Journal of cancer survivorship : research and practice,* 15(2), 244–258. https://doi.org/10.1007/s11764-020-00928-1
58. Trofa, D. P., Obana, K. K., Herndon, C. L., Noticewala, M. S., Parisien, R. L., Popkin, C. A., & Ahmad, C. S. (2020). The Evidence for Common Nonsurgical Modalities in Sports Medicine, Part 1: Kinesio Tape, Sports Massage Therapy, and Acupuncture. *Journal of the American Academy of Orthopaedic Surgeons. Global research & reviews*, 4(1), e1900104. https://doi.org/10.5435/JAAOSGlobal-D-19-00104.
59. Türk Dil Kurumu. (2022). Erişim Tarihi: 14.10.2022. Erişim Adresi: https://sozluk.gov.tr/
60. Vickers, A., Zollman, C., & Reinish, J. T. (2001). Massage therapies. *Western Journal of Medicine*, 175(3), 202–204.
61. Wang, T., Zhai, J., Liu, X. L., Yao, L. Q., & Tan, J. B. (2021). Massage Therapy for Fatigue Management in Breast Cancer Survivors: A Systematic Review and Descriptive Analysis of Randomized Controlled Trials. *Evidence-based complementary and alternative medicine : eCAM*, 2021, 9967574. https://doi.org/10.1155/2021/9967574.
62. Weerapong, P., Hume, P. A., & Kolt, G. S. (2005). The mechanisms of massage and effects on performance, muscle recovery and injury prevention. *Sports medicine (Auckland, N.Z.)*, 35(3), 235–256. https://doi.org/10.2165/00007256-200535030-00004.
63. Wiwanitkit V. (2015). Thai traditional massage: Issues causing possible adverse effects. *Ancient science of life*, 35(2), 122–123. https://doi.org/10.4103/0257-7941.171677.
64. Yücel, Ş. Ç., Arslan, G. G., & Bagci, H. (2020). Effects of Hand Massage and Therapeutic Touch on Comfort and Anxiety Living in a Nursing Home in Turkey: A Randomized Controlled Trial. *Journal of religion and health,* 59(1), 351–364. https://doi.org/10.1007/s10943-019-00813-x.

65. Zadkhosh, S. M., Ariaee, E., Atri, A., Rashidlamir, A., & Saadatyar, A. (2015). The effect of massage therapy on depression, anxiety and stress in adolescent wrestlers. 5. 321-327.
66. Zhao, H., Gu, W., & Zhang, M. (2020). Massage Therapy in Nursing as Nonpharmacological Intervention to Control Agitation and Stress in Patients With Dementia. *Alternative therapies in health and medicine*, 26(6), 29–33.
67. Zhong H., Wang C.,Wan Z.,Lei J. (2019). The possible mechanisms of massage therapy. *Biomedical Research*. 30.

KAYNAKÇA

Ağdaş, M., Bali, Ö., Ballı, H. (2014). Afet Lojistiği Kapsamında Dağıtım Merkezi İçin Yer Seçimi: SMAA-2 Tekniği ile Bir Uygulama. Beykoz Akademi Dergisi, 2(1), 75-95.

Akboğa Ö. ve Baradan S., (2011). "Asbestin İnşaat Sektöründeki Yeri ve Maruziyetin Önlenmesi", Türkiye Mühendislik Haberleri Dergisi , TMMOB İnşaat Mühendisleri Odası, 469: 69-76.

Altunel, E., Meghraoui, M., Karabacak, V., Akyüz, H.S., Ferry, M., Yalçıner, Ç. And Munschy, M., 2009, Archaeological sites (Tell and Road) offset by the Dead Sea Fault in the Amik Basin, Southern Turkey. Geophysical Journal International, 179,p. 1313-1329.

Asbestle Çalışmalarda, (2019). Asbestle Çalışmalarda İş Sağlığı ve Güvenliği Uygulama Rehberi, https://www.csgb.gov.tr/media/51604/asbestle-calismalarda-is-sagligi-ve-guvenligi-uygulama-rehberi_05082019.pdf (E.T.: 10.03.2023).

Barış Yİ, Akay H, Emri S. Türkiye'de asbest ve eriyonit ile ilgili hastalıklar. Toraks Dergisi 2007;8 (Suppl 1).

Bull, S., (2007). "Asbestos Genaral information", Health Protection Agency (HPA), version 1.

Case, B. W., Abraham ,J. L. vd., (2011). "Applying Definıtıons of "Asbestos" to Environmental and "Low Dose" Exposure Levels and Health Effects, Particularly Malignant Mesothelioma", Journal of Toxicology and Environmental Health, Part B, 14:3–39.

Churg A, Wright JL, Hobson J, and Stevens B. (1992). Effects of Cigarette Smoke on the Clearance of Short Asbestos Fibres from the Lung and a Comparison with the Clearance of Long Asbestos Fibres. Int J Exp Pathol. 73(3): 287–297.

Çalışma ve Sosyal Güvenlik Bakanlığı İş Teftiş Kurulu Başkanlığı, (2005). "Asbest İle Üretim Yapılan İşyerlerinde İş Sağlığı ve Güvenliği Proje Teftişi, Asbest Proje Teftişi Sonuç Raporu", İş Teftiş Kurulu, Mart, Yayın No: 1.

Demir, V. (2008). Lojistik Yönetim Sisteminde Maliyet Hesaplaması. Nobel Yayıncılık: İstanbul.

Donaldson K, Poland CA, Murphy FA, MacFarlane M, Chernova T, Schinwald A. 2013. Pulmonary Toxicity of Carbon Nanotubes and Asbestos-Similarities and Differences. Advanced Drug Delivery Reviews. 65(15):2078-86.

DPT Madencilik Özel İhtisas Komisyonu, (2001). "Sekizinci Beş Yıllık Kalkınma Planı, Madencilik ÖİK Raporu Endüstriyel Hammaddeler Alt Komisyonu Genel Endüstri Mineralleri I (Asbest-Grafit-Kalsit-Fluorit-Titanyum)". Çalışma Grubu Raporu, Ankara.

European United Left/Nordic Green Left, European Parliamentary Grup (EUL), (2006) "Asbestos The Human Cost of Corporate Greed ", GUE/NGL-Brussels.

Frank, A. L., (2006)." The History of the Extraction and Uses of Asbestos", Asbestos Risk Assessment, Epidemiology and Health Effects, CRC Press Taylor & Francis Group, Boca Raton, Florida.

Guidoboni, E., Comastri, A., Traina, G., (1994). Catalogue of Ancient Earthquakes in the Mediterranean Area up to the 10th Century. Istituto Nazionale di Geofisica, 504.

GÜNDOĞAY, A. (2022). Kentsel Dönüşümde İş Sağlığı ve Güvenliği. Avrupa Bilim ve Teknoloji Dergisi, (34), 336-343.

Hancock, P.L., Altunel, E., 1997. Faulted Archaeological Relics at Hierapolis (Pamukkale), Turkey, Journal of Geodynamics, Vol.24, p.21-36.

Işık, Ö., Aydınlıoğlu, H. M., Koç, S., Gündoğdu, O., Korkmaz, G., Ay, A. (2012). Afet Yönetimi ve Afet Odaklı Sağlık Hizmetleri. Okmeydanı Tıp Dergisi, 28(Ek sayı 2), 82-123.

İnel, M., Bilgin, H. & Özmen, H., (2006). Mevcut Kamu Yapılarının Performans Değerlendirmesi. Türkiye Mühendislik Haberleri, 444-445, 64-71.

Karği, E. (2019). Yapıda Kullanılan Asbestli Yapı Ürünlerinin Yönetimine Yönelik Bir Model Önerisi. (Master's thesis, Fen Bilimleri Enstitüsü).

Keskin, H. (2008). Tedarik Zinciri Yönetimi. Nobel Yayın Dağıtım: Ankara.

Kozacı, O., Altunel, E., Lindvall, S., Brankman, C., Lettis, W., 2011, The North Anatolian Fault on the Hersek Peninsula, Turkey: Its Geometry and Implications for the 1999 İzmit Earthquake Rupture Propagation, Turkish Journal of Earth Science, 20, p. 359–378.

Lemen R. ve Bingham E., (1994). "Toxicology and Industrial Health - A Case Study in Avoiding a Deadly Legacy in Developing Countries", Princeton Scientific Publishing , 1/2: 10.

Meghraoui, M., Gomez, F., Sbeinati, M.R., Van der Woerd, J., Mouty, M., Darkal, A.N., Radwan, Y., Layyous, I., Alnajjar, H., Darawcheh, R., Hijazi, F., Al-Ghazzi, R., Barazangi, M., 2003, Evidence for 830 Years of Seismic Quiescence from Paleosesismology, Archaeoseismology and Historical Seismicity Along the Dead Sea Fault in Syria, Earth and Planetary Science Letters, 210 (1-2), p.35-52.

NIOSH, (2011). "Asbestos Fibers and Other Elongate Mineral Particles: State of the Science and Roadmap for Research", DHHS (NIOSH), 2011–159.

O'Reilly KM, Mclaughlin AM, Beckett WS, Sime PJ. (2007). Asbestos-related lung disease. Am Fam Physician. 75(5):683-8.

Özdoğan, S. (1993). Türkiye'nin Deprem Bölgeleri. Türkiye Coğrafyası Araştırma ve Uygulama Merkezi Dergisi, 2, 53-68.

Philippe, H., Scheuren, J.M., Below, R., GuhaSapir, D. (2007). Annual Disaster Statistical.

Review: Numbers and Trends 2006. Jacoffset Printers, Melin: Brussels.

Roggli, V. L. ve Coin,P., (2004), "Associated Diseases Mineralogy of Asbestos", Pathology of Asbestos, Springer, New York, 1-16.

Ross M. ve Nolan, R. P. (2003)."History of Asbestos Discovery and Use and Asbestos-Related Disease in Context with the Occurrence of Asbestos within Ophiolite Complexes", Geological Society of America, Special Paper 373, Boulder, Colorado, 447–470.

Sağlık Bakanlığı, (2013). Türkiye Halk Sağlığı Kurumu, "Türkiye Asbest Kontrolü Stratejik Planı Kırsal Alanda Mineral Analizi İçin Asbest Karışımlı Toprakları Tanıma ve Örnek Alma Rehberi",https://hsgm.saglik.gov.tr/depo/birimler/kanserdb/yayinlar/raporlar/Turkiye_Asbest_Kontrolu_Stratejik_Plani_2012.pdf (E.T.: 10.03.2023).

Seidman, H., Selikoff I. J. ve Diğerleri,(1979), "Short-term Asbestos Work Exposure and Long-term Observation", Annals of the New York Academy of Sciences, 330:61-89.

Şenyiğit, A., Dalgıç, A ve Kavak,O., (2004). "Asbestin Sağlığa Etkileri", Dicle Tıp Dergisi, Dicle Üniversitesi Tıp Fakültesi Yayını, 31: 48-52.

Tefek, M., (1981). "Amfibol – Asbest Minerallerinin Elektrokinetik Özellikleri", 7. Türkiye Madencilik Bilimsel ve Teknik Kongresi, TMMOB Maden Mühendisleri Odası Yayınları, 18-20 Şubat, Ankara, 195:177-185.

TMMOB, (2018). İstanbul Asbest Raporu. Türk Mühendis ve Mimar Odaları Birliği İstanbul İl Koordinasyon Kurulu, 6-31.

TSE 11597, (1995). "Hava Kalitesi–Asbeste Maruz Kalınacak İş Yerlerinde Güvenlik ve Sağlık Tedbirleri", TSE (Türk Standartları Enstitüsü), Ankara.

Türkiye Asbest, (2023). Maden Tetkik Arama Türkiye Asbest Haritası, https://www.mta.gov.tr/v3.0/sayfalar/hizmetler/images/b_h/asbest.jpg (E.T.: 10.03.2023).

Ulusal Deprem, (2018). Ulusal Deprem Araştırma Programı Başarılı Uygulamalar, file:///C:/Users/ASUS/Downloads/UDAP_Basarili_Uygulamalar.pdf (E.T.: 10.03.2023).

U.S. Geological Survey (USGS), (2005). Asbestos: Geology, Mineralogy, Mining, and Uses,by Robert L. Virta.

Virta, R. L.,(2002). "Asbestos: Geology, Mineralogy, Mining, and Uses", U.S Department of Interior, U.S.Geological Survey, Open-File Report 02-149, New York.

Virta, R. L., (2006). "Worldwide Asbestos Supply and Consumption Trends from 1900 through 2003", U.S. Geological Survey, Circular 1298 , USGS Open-File Report 03-083, Reston, Virginia.

Work Safe-BC, (2017). Safe Work Practices for Handling Asbestos, Work Safe BC British Columbia, 2017: 124p.

KAYNAKÇA

Abrigo, M., McArthur, S. L., & Kingshott, P. (2014). Electrospun nanofibers as dressings for chronic wound care: advances, challenges, and future prospects. *Macromol Biosci, 14*(6), 772-792. doi:10.1002/mabi.201300561

Angkawinitwong, U., Awwad, S., Khaw, P. T., Brocchini, S., & Williams, G. R. (2017). Electrospun formulations of bevacizumab for sustained release in the eye. *Acta Biomaterialia, 64*, 126-136.

Bhattarai, R. S., Bachu, R. D., Boddu, S. H., & Bhaduri, S.. (2019). Biomedical applications of electrospun nanofibers: Drug and nanoparticle delivery.. *Pharmaceutics, 11(1)*

Brennan, M. T., Madsen, L. S., Saunders, D. P., Napenas, J. J., McCreary, C., Ni Riordain, R., . . . Abdelsayed, R. (2022). Efficacy and safety of a novel mucoadhesive clobetasol patch for treatment of erosive oral lichen planus: A phase 2 randomized clinical trial. *Journal of Oral Pathology & Medicine, 51*(1), 86-97.

Cejkova, J., Cejka, C., Trosan, P., Zajicova, A., Sykova, E., & Holan, V. (2016). Treatment of alkali-injured cornea by cyclosporine A-loaded electrospun nanofibers–An alternative mode of therapy. *Experimental eye research, 147*, 128-137.

Chasin, M., Langer, R. ,. (1990). *Biodegradable Polymers as Drug Delivery Systems*. Marcel Dekker, New York.

Chaturvedi, T., Srivastava, R., Srivastava, A., Gupta, V., & Verma, P. K. (2013). Doxycycline poly e-caprolactone nanofibers in patients with chronic periodontitis–a clinical evaluation. *Journal of Clinical and Diagnostic Research: JCDR, 7*(10), 2339.

Chen, S., Tian, H., Mao, J., Ma, F., Zhang, M., Chen, F., & Yang, P. (2022). Preparation and application of chitosan-based medical electrospun nanofibers. *International Journal of Biological Macromolecules*, *226*, 410–422

Cheng, K.-J., Hsieh, C.-M., Nepali, K., & Liou, J.-P. (2020). Ocular disease therapeutics: design and delivery of drugs for diseases of the eye. *Journal of Medicinal Chemistry, 63*(19), 10533-10593.

Da Silva, G. R., Lima, T. H., Oréfice, R. L., Fernandes-Cunha, G. M., Silva-Cunha, A., Zhao, M., & Behar-Cohen, F. . (2015). In vitro and in vivo ocular biocompatibility of electrospun poly (ε-caprolactone) nanofibers. *European Journal of Pharmaceutical Sciences, 73,*, 9-19.

Fadil, F., Affandi, N. D. N., Misnon, M. I., Bonnia, N. N., Harun, A. M., & Alam, M. K. (2021). Review on electrospun nanofiber-applied products. *Polymers, 13*(13), 2087.

Fang, G., Yang, X., Wang, Q., Zhang, A., & Tang, B. (2021). Hydrogels-based ophthalmic drug delivery systems for treatment of ocular diseases. *Materials Science and Engineering: C, 127*, 112212.

Fang, S.-P., Kim, G. J., Chauhan, A., & Yoon, Y. K. Y. (2020). *Drug-Loaded Microbeads Sandwiched Between Nanofiber Layers for Extended Linear Release.* Paper presented at the 2020 IEEE 33rd International Conference on Micro Electro Mechanical Systems (MEMS).

Feketshane, Z., Alven, S., & Aderibigbe, B. A. (2022). Gellan Gum in Wound Dressing Scaffolds. *Polymers, 14*(19), 4098.

Garcia-Millan, E., Quintans-Carballo, M., & Otero-Espinar, F. J. (2017). Improved release of triamcinolone acetonide from medicated soft contact lenses loaded with drug nanosuspensions. *Int J Pharm, 525*(1), 226-236. doi:10.1016/j.ijpharm.2017.03.082

Gaucher, G., Dufresne, M.H., Sant, V.P., Kang, N., Maysinger, D., Lrroux, J.C.. (2005). Block copolymer micelles preparation, characterization and application in drug delivery. *Journal of Controlled Release,, 109,* , 169-188.

Göttel, B., e Silva, J. M. d. S., de Oliveira, C. S., Syrowatka, F., Fiorentzis, M., Viestenz, A., . . . Mäder, K. (2020). Electrospun nanofibers–A promising solid in-situ gelling alternative for ocular drug delivery. *European Journal of Pharmaceutics and Biopharmaceutics, 146*, 125-132.

Göttel, B., Lucas, H., Syrowatka, F., Knolle, W., Kuntsche, J., Heinzelmann, J., . . . Mäder, K. (2020). In situ gelling amphotericin B nanofibers: a new option for the treatment of keratomycosis. *Frontiers in bioengineering and biotechnology, 8*, 600384.

Grimaudo, M. A., Concheiro, A., & Alvarez-Lorenzo, C. (2020). Crosslinked hyaluronan electrospun nanofibers for ferulic acid ocular delivery. *Pharmaceutics, 12*(3), 274.

H., K. P. (2022). Design of Metformin HCl and Moxifloxacin HCl Loaded Thermosensitive In Situ Gel. *J.Res.Pharm., 26*(1230-1241).

Huhtala, A., Pohjonen, T., Salminen, L., Salminen, A., Kaarniranta, K., & Uusitalo, H. (2007). In vitro biocompatibility of degradable biopolymers in cell line cultures from various ocular tissues: direct contact studies. *Journal of Biomedical Materials Research Part A: An Official Journal of The Society for Biomaterials, The Japanese Society for Biomaterials, and The Australian Society for Biomaterials and the Korean Society for Biomaterials, 83*(2), 407-413.

Kao, T.-H., Cheng, C.-C., Huang, C.-F., & Chen, J.-K. (2015). Using coaxial electrospinning to fabricate core/shell-structured polyacrylonitrile–polybenzoxazine fibers as nonfouling membranes. *RSC Advances, 5*(72), 58760-58771.

Karatas, A., Algan, A. H., Pekel-Bayramgil, N., Turhan, F., & Altanlar, N. (2016). Ofloxacin Loaded Electrospun Fibers for Ocular Drug Delivery: Effect of Formulation Variables on Fiber Morphology and Drug Release. *Curr Drug Deliv, 13*(3), 433-443. doi:10.2174/1567201812666151030162258

Karim, A., Rehman, A., Feng, J., Noreen, A., Assadpour, E., Kharazmi, M. S., . . . Jafari, S. M. (2022). Alginate-based nanocarriers for the delivery and controlled-release of bioactive compounds. *Advances in colloid and interface science*, 102744.

Khalf, A., & Madihally, S. V. (2017). Recent advances in multiaxial electrospinning for drug delivery. *European Journal of Pharmaceutics and Biopharmaceutics,, 112*, 1-17.

Khalil, I. A., Ali, I. H., & El-Sherbiny, I. M. (2019). Noninvasive biodegradable nanoparticles-in-nanofibers single-dose ocular insert: in vitro, ex vivo and in vivo evaluation. *Nanomedicine (Lond), 14*(1), 33-55. doi:10.2217/nnm-2018-0297

Khames, A., Khaleel, M. A., El-Badawy, M. F., & El-Nezhawy, A. O. (2019). Natamycin solid lipid nanoparticles–sustained ocular delivery system of higher corneal penetration against deep fungal keratitis: preparation and optimization. *International journal of nanomedicine, 14*, 2515.

Koski, A., Yim, K., & Shivkumar, S. (2004). Effect of molecular weight on fibrous PVA produced by electrospinning. *Materials Letters, 58*(3-4), 493-497.

Lang, J. C. (1995). Ocular drug delivery conventional ocular formulations. *Advanced drug delivery reviews, 16*(1), 39-43.

Lasprilla, A., & Martinez, G. (2012). Lunelli, B. n. H.; Jardini, A. L.; Filho, RM. *Biotechnol. Adv, 30*, 321-328.

Li, G., Zhao, M., Xu, F., Yang, B., Li, X., Meng, X., . . . Li, Y. (2020). Synthesis and biological application of polylactic acid. *Molecules, 25*(21), 5023.

Li, M., Zheng, Y., Xin, B., & Xu, Y. (2020). Coaxial Electrospinning: Jet Motion, Core–Shell Fiber Morphology, and Structure as a Function of Material Parameters. *Industrial & Engineering Chemistry Research, 59*(13), 6301-6308.

Malafaya, P. B., Silva, G. A., & Reis, R. L. (2007). Natural–origin polymers as carriers and scaffolds for biomolecules and cell delivery in tissue engineering applications. *Advanced drug delivery reviews, 59*(4-5), 207-233.

Megelski, S. S., J.S.; Chase, D.B.; Rabolt, J.F. ,. (2002). Micro-and nanostructured surface morphology on electrospun polymer fibers. . *Macromolecules, 35*, 8456–8466.

Mei, L., Wang, Y., Tong, A., & Guo, G. . (2016). Facile electrospinning of an efficient drug delivery system. *Expert opinion on drug delivery, 13(5)* 741-753.

Miller, P. E., & Eaton, J. S. (2021). Medical anti-glaucoma therapy: Beyond the drop. *Veterinary ophthalmology, 24*, 2-15.

Mirzaeei, S., Berenjian, K., & Khazaei, R. (2018). Preparation of the potential ocular inserts by electrospinning method to achieve the prolong release profile of triamcinolone acetonide. *Advanced pharmaceutical bulletin, 8*(1), 21.

Park, C. G., Kim, M. J., Park, M., Choi, S. Y., Lee, S. H., Lee, J. E., . . . Choy, Y. B. (2014). Nanostructured mucoadhesive microparticles for enhanced preocular retention. *Acta Biomaterialia, 10*(1), 77-86.

Polat, H., Bozdag, S., Özkul, C., Calamak, S., Ozturk, N., Aytekin, E., . . . Calis, S. (2020). Development of Besifloxacin HCl Loaded Nanofibrous Ocular Inserts for the Treatment of Bacterial Keratitis: In Vitro, Ex Vivo and In Vivo Evaluation. *International Journal of Pharmaceutics, 585*, 119552.

Polat, H. K., Kurt, N., Aytekin, E., Akdağ Çaylı, Y., Bozdağ Pehlivan, S., & Çalış, S. (2022). Design of Besifloxacin HCl-Loaded Nanostructured Lipid Carriers: In Vitro and Ex Vivo Evaluation. *Journal of ocular pharmacology and therapeutics*, *38*(6), 412–423

Polat, H. K., Kurt, N., Aytekin, E., Bozdağ Pehlivan, S., & Çalış, S. (2022). Novel Drug Delivery Systems to Improve the Treatment of Keratitis. *Journal of ocular pharmacology and therapeutics*, *38*(6), 376–395

Priya, S., Batra, U., Samshritha, R., Sharma, S., Chaurasiya, A., & Singhvi, G. (2022). Polysaccharide-based nanofibers for pharmaceutical and biomedical applications: A review. *International Journal of Biological Macromolecules*, *218*, 209–224

Rim, N. G., Shin, C. S., & Shin, H. (2013). Current approaches to electrospun nanofibers for tissue engineering. *Biomedical Materials, 8*(1), 014102.

Saini, P., Arora, M., & Kumar, M. R. (2016). Poly (lactic acid) blends in biomedical applications. *Advanced drug delivery reviews, 107*, 47-59.

Schulze, J., Hendrikx, S., Schulz-Siegmund, M., & Aigner, A. (2016). Microparticulate poly (vinyl alcohol) hydrogel formulations for embedding and controlled release of polyethylenimine (PEI)-based nanoparticles. *Acta Biomaterialia, 45*, 210-222.

Séon-Lutz, M., Couffin, A.-C., Vignoud, S., Schlatter, G., & Hébraud, A. (2019). Electrospinning in water and in situ crosslinking of hyaluronic acid/cyclodextrin nanofibers: Towards wound dressing with controlled drug release. *Carbohydrate Polymers, 207*, 276-287.

Singh, A., Rath, G., Singh, R., & Goyal, A. K. (2018). Nanofibers: An effective tool for controlled and sustained drug delivery. *Current drug delivery, 15(2)* 155-166.

Singhvi, M., Zinjarde, S., & Gokhale, D. (2019). Polylactic acid: synthesis and biomedical applications. *Journal of applied microbiology, 127*(6), 1612-1626.

Sirc, J., Hampejsova, Z., Trnovska, J., Kozlik, P., Hrib, J., Hobzova, R., . . . Bosakova, Z. (2017). Cyclosporine a loaded electrospun poly (D, L-lactic acid)/poly (ethylene glycol) nanofibers: drug carriers utilizable in local immunosuppression. *Pharmaceutical research, 34*(7), 1391-1401.

Sun, X., Yu, Z., Cai, Z., Yu, L., & Lv, Y. (2016). Voriconazole composited polyvinyl alcohol/hydroxypropyl-β-cyclodextrin nanofibers for ophthalmic delivery. *PloS one, 11*(12), e0167961.

Tawfik, E. A., Alshamsan, A., Kalam, M. A., Raish, M., Alkholief, M., Stapleton, P., . . . Barker, S. A. (2021). In vitro and in vivo biological assessment of dual drug-loaded coaxial nanofibers for the treatment of corneal abrasion. *International Journal of Pharmaceutics, 604*, 120732.

Tawfik, E. A., Craig, D. Q., & Barker, S. A. (2020). Dual drug-loaded coaxial nanofibers for the treatment of corneal abrasion. *International Journal of Pharmaceutics, 581*, 119296.

Thakkar, S., & Misra, M. . (2017). Electrospun polymeric nanofibers: New horizons in drug delivery. *European Journal of Pharmaceutical Sciences, 107* 148-167.

Tseng, R. C., Chen, C.-C., Hsu, S.-M., & Chuang, H.-S. (2018). Contact-lens biosensors. *Sensors, 18*(8), 2651.

Tuwalska, A., Grabska-Zielińska, S., & Sionkowska, A. (2022). Chitosan/Silk Fibroin Materials for Biomedical Applications—A Review. *Polymers, 14*(7), 1343.

Ustündağ-Okur, N., Gökçe, E. H., Bozbıyık, D. İ., Eğrilmez, S., Ozer, O., & Ertan, G. (2014). Preparation and in vitro-in vivo evaluation of ofloxacin loaded ophthalmic nano structured lipid carriers modified with chitosan oligosaccharide lactate for the treatment of bacterial keratitis. . *European journal of pharmaceutical sciences : official journal of the European Federation for Pharmaceutical Sciences,, 63,* , 204–215.

Wang, C., Wang, J., Zeng, L., Qiao, Z., Liu, X., Liu, H., ... & Ding, J. . (2019). Fabrication of electrospun polymer nanofibers with diverse morphologies. *Molecules, 24(5)*.

Wei, S., Yin, R., Tang, T., Wu, Y., Liu, Y., Wang, P., . . . Duan, X. (2019). Gas-permeable, irritation-free, transparent hydrogel contact lens devices with metal-coated nanofiber mesh for eye interfacing. *ACS nano, 13*(7), 7920-7929.

Woodruff, M. A., Hutmacher, D. W. , . ((2010).). The return of a forgotten polymer—Polycaprolactone in the 21st century. *Progress in Polymer Scinece, 35,* , 1217-1256.

Xu, X., Awwad, S., Diaz-Gomez, L., Alvarez-Lorenzo, C., Brocchini, S., Gaisford, S., . . . Basit, A. W. (2021). 3D Printed Punctal Plugs for Controlled Ocular Drug Delivery. *Pharmaceutics, 13*(9), 1421.

Yan, D., Zhang, S., Yu, F., Gong, D., Lin, J., Yao, Q., & Fu, Y. (2021). Insight into levofloxacin loaded biocompatible electrospun scaffolds for their potential as conjunctival substitutes. *Carbohydrate Polymers, 269*, 118341.

Yellanki, S. K., Anna, B., & Kishan, M. R. (2019). Preparation and in vivo evaluation of sodium alginate-poly (vinyl alcohol) electrospun nanofibers of forskolin for glaucoma treatment. *Pakistan Journal of Pharmaceutical Sciences, 32*(2).

Zorzi, G. K., Carvalho, E. L. S., von Poser, G. L., & Teixeira, H. F. (2015). On the use of nanotechnology-based strategies for association of complex matrices from plant extracts. *Revista Brasileira De Farmacognosia-Brazilian Journal of Pharmacognosy, 25*(4), 426-436. doi:10.1016/j.bjp.2015.07.015

Zorzi, G. K., Schuh, R. S., Maschio, V. J., Brazil, N. T., Rott, M. B., & Teixeira, H. F. (2019). Box Behnken design of siRNA-loaded liposomes for the treatment of a murine model of ocular keratitis caused by Acanthamoeba. *Colloids Surf B Biointerfaces, 173*, 725-732. doi:10.1016/j.colsurfb.2018.10.044

KAYNAKÇA

Abate, G.; Delbarba, A. ; Marziano, M. ; Memo, M. ; Uberti, D. Advanced glycation end products (AGEs) in food: focusing on Mediterranean pasta. Journal of Nutrition and Food Sciences 2015 Vol.5 No.6 pp.440 ref.61

Ahmed KA, Muniandy S, Ismail IS. N(epsilon)-(Carboxymethyl)lysine and Coronary Atherosclerosis-Associated Low Density Lipoprotein Abnormalities in Type 2 Diabetes: Current Status. J Clin Biochem Nutr. 2009 Jan;44(1):14-27.

Angoorani, P., Ejtahed, H.-S., Mirmiran, P., Mirzaei, S., & Azizi,F. (2016). Dietary consumption of advanced glycation end products and risk of metabolic syndrome.International Journal ofFood Sciences and Nutrition,67(2), 170–176

Bongarzone S, Savickas V, Luzi F, Gee AD. Targeting the Receptor for Advanced Glycation Endproducts (RAGE): A Medicinal Chemistry Perspective. J Med Chem. 2017 Sep 14;60(17):7213-7232.

Burke AP, Kolodgie FD, Zieske A, Fowler DR, Weber DK, Varghese PJ, et al. Morphologic findings of coronary atherosclerotic plaques in diabetics: a postmortem study. Arterioscler Thromb Vasc Biol. (2004) 24:1266–71.

Cipollone F, Iezzi A, Fazia M, Zucchelli M, Pini B, Cuccurullo C, et al. The receptor RAGE as a progression factor amplifying arachidonate-dependent inflammatory and proteolytic response in human atherosclerotic plaques: role of glycemic control. Circulation. (2003) 108:1070–7.

Del Turco S, Basta G. An update on advanced glycation endproducts and atherosclerosis. Biofactors. 2012 Jul-Aug;38(4):266-74.

Fishman SL, Sonmez H, Basman C, Singh V, Poretsky L. The role of advanced glycation end-products in the development of coronary artery disease in patients with and without diabetes mellitus: a review. Mol Med. 2018 Nov 23;24(1):59.

Frąk W, Wojtasińska A, Lisińska W, Młynarska E, Franczyk B, Rysz J. Pathophysiology of Cardiovascular Diseases: New Insights into Molecular Mechanisms of Atherosclerosis, Arterial Hypertension, and Coronary Artery Disease. *Biomedicines*. 2022; 10(8):1938.

Gkogkolou P, Böhm M. Advanced glycation end products: Key players in skin aging? Dermatoendocrinol. 2012 Jul 1;4(3):259-70.

Goldin A, Beckman JA, Schmidt AM, Creager MA. Advanced glycation end products: sparking the development of diabetic vascular injury. Circulation. 2006 Aug 8;114(6):597-605.

Gryszczyńska B, Budzyń M, Begier-Krasińska B, Osińska A, Boruczkowski M, Kaczmarek M, Bukowska A, Iskra M, Kasprzak MP. Association between Advanced Glycation End Products, Soluble RAGE Receptor, and Endothelium Dysfunction, Evaluated by Circulating Endothelial Cells and Endothelial Progenitor Cells in Patients with Mild and Resistant Hypertension. Int J Mol Sci. 2019 Aug 13;20(16):3942.

Hegab Z, Gibbons S, Neyses L, Mamas MA. Role of advanced glycation end products in cardiovascular disease. World J Cardiol. 2012 Apr 26;4(4):90-102.

Henein MY, Vancheri S, Longo G, Vancheri F. The Role of Inflammation in Cardiovascular Disease. Int J Mol Sci. 2022 Oct 26;23(21):12906.

Jud, P., & Sourij, H. (2019). Therapeutic options to reduce advanced glycation end products in patients with diabetes mellitus: A review. *Diabetes research and clinical practice*, *148*, 54-63.

Hooshiar SH, Esmaili H, Taherian A, Jafarnejad S. Exercise, Advanced Glycation End Products, and Their Effects on Cardiovascular Disorders: A Narrative Review. Heart Mind 2022;6:139-50.

Khalid M, Petroianu G, Adem A. Advanced Glycation End Products and Diabetes Mellitus: Mechanisms and Perspectives. Biomolecules. 2022 Apr 4;12(4):542.

Khan, M., Liu, H., Wang, J., & Sun, B. (2020). Inhibitory effect of phenolic compounds and plant extracts on the formation of advance glycation end products: A comprehensive review. *Food Research International*, *130*, 108933.

Mao L, Yin R, Yang L, Zhao D. Role of advanced glycation end products on vascular smooth muscle cells under diabetic atherosclerosis. Front Endocrinol (Lausanne). 2022 Aug 31;13:983723.

Mathebula SD. Polyol pathway: A possible mechanism of diabetes complications in the eye. Afr. Vision Eye Health. 2015;74(1).

Mengstie MA, Chekol Abebe E, Behaile Teklemariam A, Tilahun Mulu A, Agidew MM, Teshome Azezew M, Zewde EA, Agegnehu Teshome A. Endogenous advanced glycation end products in the pathogenesis of chronic diabetic complications. Front Mol Biosci. 2022 Sep 15;9:1002710.

Nowotny K, Schröter D, Schreiner M, Grune T. Dietary advanced glycation end products and their relevance for human health. Ageing Res Rev. 2018 Nov;47:55-66.

Perrone A, Giovino A, Benny J, Martinelli F. Advanced Glycation End Products (AGEs): Biochemistry, Signaling, Analytical Methods, and Epigenetic Effects. Oxid Med Cell Longev. 2020 Mar 18;2020:3818196.

Pinto RS, Minanni CA, de Araújo Lira AL, Passarelli M. Advanced Glycation End Products: A Sweet Flavor That Embitters Cardiovascular Disease. *International Journal of Molecular Sciences*. 2022; 23(5):2404.

Poznyak AV, Sukhorukov VN, Surkova R, Orekhov NA, Orekhov AN. Glycation of LDL: AGEs, impact on lipoprotein function, and involvement in atherosclerosis. Front Cardiovasc Med. 2023 Jan 24;10:1094188.

Prasad K. AGE-RAGE Stress and Coronary Artery Disease. Int J Angiol. 2021 Mar;30(1):4-14.

Reddy, V. P., Aryal, P., & Darkwah, E. K. (2022). Advanced Glycation End Products in Health and Disease. *Microorganisms*, *10*(9), 1848.

Schiekofer S. et al.: Acute hyperglycemia causes intracellular formation of CML and activation of ras, p42/44 MAPK, and nuclear factor kapa B in PBMCs. Diabetes 52: S.621– 633, 2003

Semba RD, Ferrucci L, Sun K, Beck J, Dalal M, Varadhan R, Walston J, Guralnik JM, Fried LP. Advanced glycation end products and their circulating receptors predict cardiovascular disease mortality in older community-dwelling women. Aging Clin Exp Res. 2009 Apr;21(2):182-90.

Senatus LM, Schmidt AM. The AGE-RAGE Axis: Implications for Age-Associated Arterial Diseases. Front Genet. 2017 Dec 5;8:187.

Sergi D, Boulestin H, Campbell FM, Williams LM. The Role of Dietary Advanced Glycation End Products in Metabolic Dysfunction. Mol Nutr Food Res. 2021 Jan;65(1):e1900934.

Shen C-Y, Lu C-H, Wu C-H, Li K-J, Kuo Y-M, Hsieh S-C, Yu C-L. The Development of Maillard Reaction, and Advanced Glycation End Product (AGE)-Receptor for AGE (RAGE) Signaling Inhibitors as Novel Therapeutic Strategies for Patients with AGE-Related Diseases. Molecules. 2020; 25(23):5591.

Singh S, Siva BV, Ravichandiran V. Advanced Glycation End Products: key player of the pathogenesis of atherosclerosis. Glycoconj J. 2022 Aug;39(4):547-563.

Song Q, Liu J, Dong L, Wang X, Zhang X. Novel advances in inhibiting advanced glycation end product formation using natural compounds. Biomed Pharmacother. 2021 Aug;140:111750.

Stirban A, Gawlowski T, Roden M. Vascular effects of advanced glycation endproducts: Clinical effects and molecular mechanisms. Mol Metab. 2013 Dec 7;3(2):94-108.

Tanikawa T, Okada Y, Tanikawa R, Tanaka Y. Advanced glycation end products induce calcification of vascular smooth muscle cells through RAGE/p38 MAPK. J Vasc Res. 2009;46(6):572-80.

Twarda-Clapa A, Olczak A, Białkowska AM, Koziołkiewicz M. Advanced Glycation End-Products (AGEs): Formation, Chemistry, Classification, Receptors, and Diseases Related to AGEs. Cells. 2022 Apr 12;11(8):1312.

Uribarri J, del Castillo MD, de la Maza MP, Filip R, Gugliucci A, Luevano-Contreras C, Macías-Cervantes MH, Markowicz Bastos DH, Medrano A, Menini T, Portero-Otin M, Rojas A, Sampaio GR, Wrobel K, Wrobel K, Garay-Sevilla ME. Dietary advanced glycation end products and their role in health and disease. Adv Nutr. 2015 Jul 15;6(4):461-73.

Vadakedath S., Kandi V., (2018) Role of Advanced Glycation End Products (AGE) in Health and Disease: An Overview. Biochem Physiol 7: 246.

Vekic J, Vujcic S, Bufan B, Bojanin D, Al-Hashmi K, Al-Rasadi K, Stoian AP, Zeljkovic A, Rizzo M. The Role of Advanced Glycation End Products on Dyslipidemia. Metabolites. 2023 Jan 3;13(1):77.

Demirel, Y. & Yıldıran, H. (2018). İleri Glikasyon Son Ürünleri ve Böbrek Hastalıkları . Gümüşhane Üniversitesi Sağlık Bilimleri Dergisi , 7 (1) , 210-217 .

Yang P, Feng J, Peng Q, Liu X, Fan Z. Advanced glycation end products: Potential mechanism and therapeutic target in cardiovascular complications under diabetes. Oxid Med Cell Longev 2019;2019:9570616

Yılmaz B, Karabudak E (2016). Besinlerdeki İleri Glikasyon Son Ürünleri ve Azaltma Yöntemleri., 280 - 288.

Zawada A, Machowiak A, Rychter AM, Ratajczak AE, Szymczak-Tomczak A, Dobrowolska A, Krela-Kaźmierczak I. Accumulation of Advanced Glycation End-Products in the Body and Dietary Habits. Nutrients. 2022 Sep 25;14(19):3982.

Zhu, Y., Ma, WQ., Han, XQ. *et al.* Advanced glycation end products accelerate calcification in VSMCs through HIF-1α/PDK4 activation and suppress glucose metabolism. *Sci Rep* 8, 13730 (2018).

KAYNAKÇA

Albers, G. W., Marks, M. P., Kemp, S., Christensen, S., Tsai, J. P., Ortega-Gutierrez, S., McTaggart, R. A., Torbey, M. T., Kim-Tenser, M., Leslie-Mazwi, T., Sarraj, A., Kasner, S. E., Ansari, S. A., Yeatts, S. D., Hamilton, S., Mlynash, M., Heit, J. J., Zaharchuk, G., Kim, S., Carrozzella, J., … DEFUSE 3 Investigators (2018). Thrombectomy for Stroke at 6 to 16 Hours with Selection by Perfusion Imaging. *The New England journal of medicine*, *378*(8), 708–718.

Altenbernd, J., Kuhnt, O., Hennigs, S., Hilker, R., & Loehr, C. (2018). Frontline ADAPT therapy to treat patients with symptomatic M2 and M3 occlusions in acute ischemic stroke: initial experience with the Penumbra ACE and 3MAX reperfusion system. *Journal of neurointerventional surgery*, *10*(5), 434–439.

Balami, J. S., White, P. M., McMeekin, P. J., Ford, G. A., & Buchan, A. M. (2018). Complications of endovascular treatment for acute ischemic stroke: Prevention and management. *International journal of stroke : official journal of the International Stroke Society*, *13*(4), 348–361.

Berkhemer, O. A., Fransen, P. S., Beumer, D., van den Berg, L. A., Lingsma, H. F., Yoo, A. J., Schonewille, W. J., Vos, J. A., Nederkoorn, P. J., Wermer, M. J., van Walderveen, M. A., Staals, J., Hofmeijer, J., van Oostayen, J. A., Lycklama à Nijeholt, G. J., Boiten, J., Brouwer, P. A., Emmer, B. J., de Bruijn, S. F., van Dijk, L. C., … MR CLEAN Investigators (2015). A randomized trial of intraarterial treatment for acute ischemic stroke. *The New England journal of medicine*, *372*(1), 11–20.

Bhatia, R., Hill, M. D., Shobha, N., Menon, B., Bal, S., Kochar, P., Watson, T., Goyal, M., & Demchuk, A. M. (2010). Low rates of acute recanalization with intravenous recombinant tissue plasminogen activator in ischemic stroke: real-world experience and a call for action. *Stroke*, *41*(10), 2254–2258.

Brinjikji, W., Starke, R. M., Murad, M. H., Fiorella, D., Pereira, V. M., Goyal, M., & Kallmes, D. F. (2018). Impact of balloon guide catheter on technical and clinical outcomes: a systematic review and meta-analysis. *Journal of neurointerventional surgery*, *10*(4), 335–339.

Campbell, B. C., Mitchell, P. J., Kleinig, T. J., Dewey, H. M., Churilov, L., Yassi, N., Yan, B., Dowling, R. J., Parsons, M. W., Oxley, T. J., Wu, T. Y., Brooks, M., Simpson, M. A., Miteff, F., Levi, C. R., Krause, M., Harrington, T. J., Faulder, K. C., Steinfort, B. S., Priglinger, M., … EXTEND-IA Investigators (2015). Endovascular therapy for ischemic stroke with perfusion-imaging selection. *The New England journal of medicine*, *372*(11), 1009–1018.

Chueh, J. Y., Kühn, A. L., Puri, A. S., Wilson, S. D., Wakhloo, A. K., & Gounis, M. J. (2013). Reduction in distal emboli with proximal flow control during mechanical thrombectomy: a quantitative in vitro study. *Stroke*, *44*(5), 1396–1401.

Da Ros, V., Scaggiante, J., Sallustio, F., Lattanzi, S., Bandettini, M., Sgreccia, A., Rolla-Bigliani, C., Lafe, E., Sanfilippo, G., Diomedi, M., Ruggiero, M., Haznedari, N., Giannoni, M., Finocchi, C., & Floris, R. (2020). Carotid Stenting and Mechanical Thrombectomy in Patients with Acute Ischemic Stroke and Tandem Occlusions: Antithrombotic Treatment and Functional Outcome. *AJNR. American journal of neuroradiology*, *41*(11), 2088–2093.

Davis, M. C., Deveikis, J. P., & Harrigan, M. R. (2015). Clinical Presentation, Imaging, and Management of Complications due to Neurointerventional Procedures. *Seminars in interventional radiology*, *32*(2), 98–107. https://doi.org/10.1055/s-0035-1549374

Derex, L., & Cho, T. H. (2017). Mechanical thrombectomy in acute ischemic stroke. *Revue neurologique*, *173*(3), 106–113.

Gory, B., Eldesouky, I., Sivan-Hoffmann, R., Rabilloud, M., Ong, E., Riva, R., Gherasim, D. N., Turjman, A., Nighoghossian, N., & Turjman, F. (2016). Outcomes of stent retriever thrombectomy in basilar artery occlusion: an observational study and systematic review. *Journal of neurology, neurosurgery, and psychiatry*, *87*(5), 520–525.

Goyal, M., Demchuk, A. M., Menon, B. K., Eesa, M., Rempel, J. L., Thornton, J., Roy, D., Jovin, T. G., Willinsky, R. A., Sapkota, B. L., Dowlatshahi, D., Frei, D. F., Kamal, N. R., Montanera, W. J., Poppe, A. Y., Ryckborst, K. J., Silver, F. L., Shuaib, A., Tampieri, D., Williams, D., … ESCAPE Trial Investigators (2015). Randomized assessment of rapid endovascular treatment of ischemic stroke. *The New England journal of medicine*, *372*(11), 1019–1030.

Haussen, D. C., Al-Bayati, A. R., Grossberg, J. A., Bouslama, M., Barreira, C., Bianchi, N., Frankel, M. R., & Nogueira, R. G. (2019). Longer stent retrievers enhance thrombectomy performance in

acute stroke. *Journal of neurointerventional surgery*, *11*(1), 6–8.

Haussen, D. C., Bouslama, M., Grossberg, J. A., & Nogueira, R. G. (2017). Remote aspiration thrombectomy in large vessel acute ischemic stroke. *Journal of neurointerventional surgery*, *9*(3), 250–252.

Haussen, D. C., Lima, A., & Nogueira, R. G. (2016). The Trevo XP 3×20 mm retriever ('Baby Trevo') for the treatment of distal intracranial occlusions. *Journal of neurointerventional surgery*, *8*(3), 295–299.

Haussen, D. C., Rebello, L. C., & Nogueira, R. G. (2015). Optimizating Clot Retrieval in Acute Stroke: The Push and Fluff Technique for Closed-Cell Stentrievers. *Stroke*, *46*(10), 2838–2842.

Hill, M. D., Lye, T., Moss, H., Barber, P. A., Demchuk, A. M., Newcommon, N. J., Green, T. L., Kenney, C., Cole-Haskayne, A., & Buchan, A. M. (2003). Hemi-orolingual angioedema and ACE inhibition after alteplase treatment of stroke. *Neurology*, *60*(9), 1525–1527.

Hu, Y. C., & Stiefel, M. F. (2016). Force and aspiration analysis of the ADAPT technique in acute ischemic stroke treatment. *Journal of neurointerventional surgery*, *8*(3), 244–246.

Huber, C., Huber, M., & Ding, Y. (2019). Evidence and opportunities of hypothermia in acute ischemic stroke: Clinical trials of systemic versus selective hypothermia. *Brain circulation*, *5*(4), 195–202.

Jadhav, A. P., Desai, S. M., & Jovin, T. G. (2021). Indications for Mechanical Thrombectomy for Acute Ischemic Stroke: Current Guidelines and Beyond. *Neurology*, *97*(20 Suppl 2), S126–S136.

Jovin, T. G., Chamorro, A., Cobo, E., de Miquel, M. A., Molina, C. A., Rovira, A., San Román, L., Serena, J., Abilleira, S., Ribó, M., Millán, M., Urra, X., Cardona, P., López-Cancio, E., Tomasello, A., Castaño, C., Blasco, J., Aja, L., Dorado, L., Quesada, H., … REVASCAT Trial Investigators (2015). Thrombectomy within 8 hours after symptom onset in ischemic stroke. *The New England journal of medicine*, *372*(24), 2296–2306.

Jovin, T. G., Gupta, R., Uchino, K., Jungreis, C. A., Wechsler, L. R., Hammer, M. D., Tayal, A., & Horowitz, M. B. (2005). Emergent stenting of extracranial internal carotid artery occlusion in acute stroke has a high revascularization rate. *Stroke*, *36*(11), 2426–2430.

Kwah, L. K., & Diong, J. (2014). National Institutes of Health Stroke Scale (NIHSS). *Journal of physiotherapy*, *60*(1), 61.

Lakomkin, N., Dhamoon, M., Carroll, K., Singh, I.P., Tuhrim, S., & Lee, J. (2019). Prevalence of large vessel occlusion in patients presenting with acute ischemic stroke: A 10-year systematic review of the literature. *J NeuroInterventional Surgery*; 11: 241-245.

Lee, J. S., Hong, J. M., Lee, S. J., Joo, I. S., Lim, Y. C., & Kim, S. Y. (2013). The combined use of mechanical thrombectomy devices is feasible for treating acute carotid terminus occlusion. *Acta neurochirurgica*, *155*(4), 635–641.

Lees, K. R., Bluhmki, E., von Kummer, R., Brott, T. G., Toni, D., Grotta, J. C., Albers, G. W., Kaste, M., Marler, J. R., Hamilton, S. A., Tilley, B. C., Davis, S. M., Donnan, G. A., Hacke, W., ECASS, ATLANTIS, NINDS and EPITHET rt-PA Study Group, Allen, K., Mau, J., Meier, D., del Zoppo, G., De Silva, D. A., … Byrnes, G. (2010). Time to treatment with intravenous alteplase and outcome in stroke: an updated pooled analysis of ECASS, ATLANTIS, NINDS, and EPITHET trials. *Lancet (London, England)*, *375*(9727), 1695–1703.

Leslie-Mazwi, T., Chandra, R. V., Baxter, B. W., Arthur, A. S., Hussain, M. S., Singh, I. P., Frei, D. F., Klucznik, R. P., Albuquerque, F. C., Hirsch, J. A., & Society of NeuroInterventional Surgery (2018). ELVO: an operational definition. *Journal of neurointerventional surgery*, *10*(6), 507–509.

Li, J., Gu, Y., Li, G., Wang, L., Cheng, X., Wang, M., & Zhao, M. (2020). The Role of Hypothermia in Large Hemispheric Infarction: A Systematic Review and Meta-Analysis. *Frontiers in neurology*, *11*, 549872.

Liu, X., Dai, Q., Ye, R., Zi, W., Liu, Y., Wang, H., Zhu, W., Ma, M., Yin, Q., Li, M., Fan, X., Sun, W., Han, Y., Lv, Q., Liu, R., Yang, D., Shi, Z., Zheng, D., Deng, X., Wan, Y., … BEST Trial Investigators (2020). Endovascular treatment versus standard medical treatment for vertebrobasilar artery occlusion (BEST): an open-label, randomised controlled trial. *The Lancet. Neurology*, *19*(2), 115–122.

Logallo, N., Novotny, V., Assmus, J., Kvistad, C. E., Alteheld, L., Rønning, O. M., Thommessen, B., Amthor, K. F., Ihle-Hansen, H., Kurz, M., Tobro, H., Kaur, K., Stankiewicz, M., Carlsson, M., Morsund, Å., Idicula, T., Aamodt, A. H., Lund, C., Næss, H., Waje-Andreassen, U., … Thomassen,

L. (2017). Tenecteplase versus alteplase for management of acute ischaemic stroke (NOR-TEST): a phase 3, randomised, open-label, blinded endpoint trial. *The Lancet. Neurology*, *16*(10), 781–788.

Maegerlein, C., Mönch, S., Boeckh-Behrens, T., Lehm, M., Hedderich, D. M., Berndt, M. T., Wunderlich, S., Zimmer, C., Kaesmacher, J., & Friedrich, B. (2018). PROTECT: PRoximal balloon Occlusion TogEther with direCt Thrombus aspiration during stent retriever thrombectomy - evaluation of a double embolic protection approach in endovascular stroke treatment. *Journal of neurointerventional surgery*, *10*(8), 751–755.

Maus, V., Behme, D., Maurer, C., Tropine, A., Tritt, S., Berlis, A., & Psychogios, M. N. (2020). The ReWiSed CARe Technique: Simultaneous Treatment of Atherosclerotic Tandem Occlusions in Acute Ischemic Stroke. *Clinical neuroradiology*, *30*(3), 489–494.

Maus, V., Henkel, S., Riabikin, A., Riedel, C., Behme, D., Tsogkas, I., Hesse, A. C., Abdullayev, N., Jansen, O., Wiesmann, M., Mpotsaris, A., & Psychogios, M. N. (2019). The SAVE Technique: Large-Scale Experience for Treatment of Intracranial Large Vessel Occlusions. *Clinical neuroradiology*, *29*(4), 669–676.

Menon, B. K., Hill, M. D., Davalos, A., Roos, Y. B. W. E. M., Campbell, B. C. V., Dippel, D. W. J., Guillemin, F., Saver, J. L., van der Lugt, A., Demchuk, A. M., Muir, K., Brown, S., Jovin, T., Mitchell, P., White, P., Bracard, S., & Goyal, M. (2019). Efficacy of endovascular thrombectomy in patients with M2 segment middle cerebral artery occlusions: meta-analysis of data from the HERMES Collaboration. *Journal of neurointerventional surgery*, *11*(11), 1065–1069.

Meyer, L., Papanagiotou, P., Politi, M., Kastrup, A., Kraemer, C., Hanning, U., Kniep, H., Broocks, G., Pilgram-Pastor, S. M., Wallocha, M., Chapot, R., Fiehler, J., Stracke, C. P., & Leischner, H. (2021). Feasibility and safety of thrombectomy for isolated occlusions of the posterior cerebral artery: a multicenter experience and systematic literature review. *Journal of neurointerventional surgery*, *13*(3), 217–220.

Mokin, M., Fargen, K. M., Primiani, C. T., Ren, Z., Dumont, T. M., Brasiliense, L. B. C., Dabus, G., Linfante, I., Kan, P., Srinivasan, V. M., Binning, M. J., Gupta, R., Turk, A. S., Elijovich, L., Arthur, A., Shallwani, H., Levy, E. I., & Siddiqui, A. H. (2017). Vessel perforation during stent retriever thrombectomy for acute ischemic stroke: technical details and clinical outcomes. *Journal of neurointerventional surgery*, *9*(10), 922–928.

Myslimi, F., Caparros, F., Dequatre-Ponchelle, N., Moulin, S., Gautier, S., Girardie, P., Cordonnier, C., Bordet, R., & Leys, D. (2016). Orolingual Angioedema During or After Thrombolysis for Cerebral Ischemia. *Stroke*, *47*(7), 1825–1830.

National Institute of Neurological Disorders and Stroke rt-PA Stroke Study Group (1995). Tissue plasminogen activator for acute ischemic stroke. *The New England journal of medicine*, *333*(24), 1581–1587.

Nogueira, R. G., Jadhav, A. P., Haussen, D. C., Bonafe, A., Budzik, R. F., Bhuva, P., Yavagal, D. R., Ribo, M., Cognard, C., Hanel, R. A., Sila, C. A., Hassan, A. E., Millan, M., Levy, E. I., Mitchell, P., Chen, M., English, J. D., Shah, Q. A., Silver, F. L., Pereira, V. M., … DAWN Trial Investigators (2018). Thrombectomy 6 to 24 Hours after Stroke with a Mismatch between Deficit and Infarct. *The New England journal of medicine*, *378*(1), 11–21.

Papanagiotou, P., Haussen, D. C., Turjman, F., Labreuche, J., Piotin, M., Kastrup, A., Steglich-Arnholm, H., Holtmannspötter, M., Taschner, C., Eiden, S., Nogueira, R. G., Boutchakova, M., Siddiqui, A., Lapergue, B., Dorn, F., Cognard, C., Killer, M., Mangiafico, S., Ribo, M., Psychogios, M. N., … TITAN Investigators (2018). Carotid Stenting With Antithrombotic Agents and Intracranial Thrombectomy Leads to the Highest Recanalization Rate in Patients With Acute Stroke With Tandem Lesions. *JACC. Cardiovascular interventions*, *11*(13), 1290–1299.

Powers, W. J., Rabinstein, A. A., Ackerson, T., Adeoye, O. M., Bambakidis, N. C., Becker, K., Biller, J., Brown, M., Demaerschalk, B. M., Hoh, B., Jauch, E. C., Kidwell, C. S., Leslie-Mazwi, T. M., Ovbiagele, B., Scott, P. A., Sheth, K. N., Southerland, A. M., Summers, D. V., & Tirschwell, D. L. (2019). Guidelines for the Early Management of Patients With Acute Ischemic Stroke: 2019 Update to the 2018 Guidelines for the Early Management of Acute Ischemic Stroke: A Guideline for Healthcare Professionals From the American Heart Association/American Stroke Association. *Stroke*, *50*(12), 344–418.

Premat, K., Bartolini, B., Baronnet-Chauvet, F., Shotar, E., Degos, V., Muresan, P., Di Maria, F., Gabrieli, J., Rosso, C., Pistocchi, S., Chiras, J., Sourour, N., Alamowitch, S., Samson, Y., & Clarençon, F.

(2018). Single-Center Experience Using the 3MAX Reperfusion Catheter for the Treatment of Acute Ischemic Stroke with Distal Arterial Occlusions. *Clinical neuroradiology*, *28*(4), 553–562.

Saver, J. L., Goyal, M., Bonafe, A., Diener, H. C., Levy, E. I., Pereira, V. M., Albers, G. W., Cognard, C., Cohen, D. J., Hacke, W., Jansen, O., Jovin, T. G., Mattle, H. P., Nogueira, R. G., Siddiqui, A. H., Yavagal, D. R., Baxter, B. W., Devlin, T. G., Lopes, D. K., Reddy, V. K., … SWIFT PRIME Investigators (2015). Stent-retriever thrombectomy after intravenous t-PA vs. t-PA alone in stroke. *The New England journal of medicine*, *372*(24), 2285–2295.

Semba, C. P., Bakal, C. W., Calis, K. A., Grubbs, G. E., Hunter, D. W., Matalon, T. A., Murphy, T. P., Stump, D. C., Thomas, S., & Warner, D. L. (2000). Alteplase as an alternative to urokinase. Advisory Panel on Catheter-Directed Thrombolytic Therapy. *Journal of vascular and interventional radiology : JVIR*, *11*(3), 279–287.

Singer, O. C., Berkefeld, J., Nolte, C. H., Bohner, G., Haring, H. P., Trenkler, J., Gröschel, K., Müller-Forell, W., Niederkorn, K., Deutschmann, H., Neumann-Haefelin, T., Hohmann, C., Bussmeyer, M., Mpotsaris, A., Stoll, A., Bormann, A., Brenck, J., Schlamann, M. U., Jander, S., Turowski, B., … ENDOSTROKE Study Group (2015). Mechanical recanalization in basilar artery occlusion: the ENDOSTROKE study. *Annals of neurology*, *77*(3), 415–424.

Thomalla, G., Cheng, B., Ebinger, M., Hao, Q., Tourdias, T., Wu, O., Kim, J. S., Breuer, L., Singer, O. C., Warach, S., Christensen, S., Treszl, A., Forkert, N. D., Galinovic, I., Rosenkranz, M., Engelhorn, T., Köhrmann, M., Endres, M., Kang, D. W., Dousset, V., … STIR and VISTA Imaging Investigators (2011). DWI-FLAIR mismatch for the identification of patients with acute ischaemic stroke within 4·5 h of symptom onset (PRE-FLAIR): a multicentre observational study. *The Lancet. Neurology*, *10*(11), 978–986.

Topcuoğlu, M.A., Giray, S. (2020). Akut İskemik İnmede Intravenöz Trombolitik Tedavi Uygulaması. In: Akut İskemik İnme Tanı ve Tedavi Rehberi. Ankara: T.C. Sağlık Bakanlığı Yayın Numarası 1152.

Toyoda, K., Yamagami, H., & Koga, M. (2018). Consensus Guides on Stroke Thrombolysis for Anticoagulated Patients from Japan: Application to Other Populations. *Journal of stroke*, *20*(3), 321–331.

Turc, G., Bhogal, P., Fischer, U., Khatri, P., Lobotesis, K., Mazighi, M., Schellinger, P. D., Toni, D., de Vries, J., White, P., & Fiehler, J. (2019). European Stroke Organisation (ESO) - European Society for Minimally Invasive Neurological Therapy (ESMINT) Guidelines on Mechanical Thrombectomy in Acute Ischaemic StrokeEndorsed by Stroke Alliance for Europe (SAFE). *European stroke journal*, *4*(1), 6–12.

Turk, A. S., 3rd, Siddiqui, A., Fifi, J. T., De Leacy, R. A., Fiorella, D. J., Gu, E., Levy, E. I., Snyder, K. V., Hanel, R. A., Aghaebrahim, A., Woodward, B. K., Hixson, H. R., Chaudry, M. I., Spiotta, A. M., Rai, A. T., Frei, D., Almandoz, J. E. D., Kelly, M., Arthur, A., Baxter, B., … Mocco, J. (2019). Aspiration thrombectomy versus stent retriever thrombectomy as first-line approach for large vessel occlusion (COMPASS): a multicentre, randomised, open label, blinded outcome, non-inferiority trial. *Lancet (London, England)*, *393*(10175), 998–1008.

Türk Nöroloji Derneği Beyin Damar Hastalıkları Çalışma Grubu. (2019). Akut İskemik İnmede İntravenöz Doku Plazminojen Aktivatörü (tPA) Kullanım Cep Kitabı. 2nd edition. Galenos Yayınevi.

Zaidat, O. O., Haussen, D. C., Hassan, A. E., Jadhav, A. P., Mehta, B. P., Mokin, M., Mueller-Kronast, N. H., & Froehler, M. T. (2019). Impact of Stent Retriever Size on Clinical and Angiographic Outcomes in the STRATIS Stroke Thrombectomy Registry. *Stroke*, *50*(2), 441–447.

Zevallos, C. B., Farooqui, M., Quispe-Orozco, D., Mendez-Ruiz, A., Patterson, M., Below, K., Martins, S. O., Mansour, O. Y., Mont'Alverne, F., Nguyen, T. N., Lemme, L., Siddiqui, A. H., Fraser, J. F., Jadhav, A. P., Zaidat, O. O., & Ortega-Gutierrez, S. (2021). Proximal Internal Carotid artery Acute Stroke Secondary to tandem Occlusions (PICASSO) international survey. *Journal of neurointerventional surgery*, *13*(12), 1106–1110.

Zhu, F., Bracard, S., Anxionnat, R., Derelle, A. L., Tonnelet, R., Liao, L., Mione, G., Humbertjean, L., Lacour, J. C., Hossu, G., Anadani, M., Richard, S., & Gory, B. (2019). Impact of Emergent Cervical Carotid Stenting in Tandem Occlusion Strokes Treated by Thrombectomy: A Review of the TITAN Collaboration. *Frontiers in neurology*, *10*, 206.

KAYNAKÇA:

1. Pandolfi, F., Cianci, R., Pagliari, D., Landolfi, R., Cammarota, G. (2009). Cellular mediators of inflammation: Tregs and TH17 cells in gastrointestinal diseases. *Mediat. Inflamm.*, 2009, 132028.
2. Geremia, A., Biancheri, P., Allan, P., Corazza, G.R., di Sabatino, A. (2014). Innate and adaptive immunity in inflammatory bowel disease. *Autoimmun. Rev.*, 13, 3–10.
3. Boltin, D., Perets, T.T., Vilkin, A., Niv, Y. (2013). Mucin function in inflammatory bowel disease: An update. J. Clin. *Gastroenterol.,* 47, 106–111.
4. Johansson, M.E., Sjovall, H., Hansson, G.C. (2013). The gastrointestinal mucus system in health and disease. *Nat. Rev. Gastroenterol. Hepatol*., 10, 352–361.
5. Hansson, G.C. (2020). Mucins and microbiome. *Annu. Rev. Biochem.*,
6. Johansson, MEV., Hansson, G.C. (2016). Immunological aspects of intestinal mucus and mucins. *Nat. Rev. Immunol.*, 16,639.
7. Bansil, R., Turner, BS. (2018). The biology of mucus: composition, synthesis and organization. *Adv. Drug. Deliv. Rev.*, 124, 3-15.
8. Jergens, AE., Parvinroo, S., Kopper, J., Wannemuehler, MJ. (2021) Rules of Engagement: Epithelial-Microbe Interactions and Inflammatory Bowel *Disease. Front. Med*. 8,669913.
9. Sheng, YH,. Hasnain, SZ. (2022) Mucus and Mucins: The Underappreciated Host Defence System. *Front. Cell. Infect. Microbiol*. 12,856962
10. Sun, J., Shen, X., Li., Y., Guo, Z., Zhu, W., Zuo, L., Zhao, J., Gu, L., Gong, J., Li, J.(2016). Therapeutic Potential to Modify the Mucus Barrier in Inflammatory Bowel Disease. *Nutrients*, 14,8(1);44.
11. Atuma, C.; Strugala, V.; Allen, A.; Holm, L. (2001).The adherent gastrointestinal mucus gel layer: Thickness and physical state in vivo. *Am. J. Physiol. Gastrointest. Liver Physiol*., 280, 922–929.
12. Ermund, A.; Schütte, A.; Johansson, M.E.; Gustafsson, J.K.; Hansson, G.C. (2013).Studies of mucus in Mouse stomach, small intestine and colon. Gastrointestinal mucus layers have different properties depending on location as well as over the Peyer's patches. *Am. J. Physiol. Gastrointest. Liver Physiol*., 305, 341–347.
13. Vaishnava, S.; Yamamoto, M.; Severson, K.M.; Ruhn, K.A.; Yu, X.; Koren, O.; Ley, R.; Wakeland, E.K.; Hooper, L.V.(2011) The antibacterial lectin RegIII gamma promotes the spatial segregation of microbiota and host in the intestine. *Science* , 334, 255–258.
14. Johansson, M.E.; Larsson, J.M.; Hansson, G.C. (2011).The two mucus layers of colon are organized by the muc2 mucin, whereas the outer layer is a legislator of host-microbial interactions. *Proc. Natl. Acad. Sci. USA* , 108 (Suppl. 1), 4659–4665.
15. Paone, P., Cani, PD.(2020). Mucus barrier, mucin and gut microbiota: the expected slimy partners? *Gut*, 69,2232-2243.
16. McGuckin, M.A.; Linden, S.K.; Sutton, P.; Florin, T.H.(2011) Mucin dynamics and enteric pathogens. *Nat. Rev. Microbiol*., 9, 265–278.
17. Gouyer, V.; Dubuquoy, L.; Robbe-Masselot, C.; Neut, C.; Singer, E.; Plet, S.; Geboes, K.; Desreumaux, P.; Gottrand, F.; Desseyn, J.L. (2015). Delivery of a mucin domain enriched in cysteine residues strengthens the intestinal mucous barrier. *Sci. Rep.*, 5, 9577.
18. Sellers, L.A.; Allen, A.; Morris, E.R.; Ross-Murphy, S.B. (1988). Mucus glycoprotein gels. Role of glycoprotein polymeric structure and carbohydrate side-chains in gel-formation. *Carbohydr. Res*., 178, 93–110.

19. Etienne-Mesmin, L.,Chassing, B., Desvaux, M., et. al. (2019). Experimental models to study intestinal microbes-mucus interactions in health and disease. *FEMS Microbiol. Rev*., 43,457.

20. Johansson, MEV., Ambort, D., Pelaseyed, T., et al. (2011). Composition and functional role of mucus layers in the intestine. *Cellular and Molecular Life Science*, 68, 3635-41.

21. Bergstrom, K., Fu, J., Johansson, MEV., et al. (2017). Core -1 and 3- derived O-glycans collectively maintain the colonic mucus barrier and protect against spontaneous colitis in mice. *Mucosal Immunol.,* 10, 91-103.

22. Fu, J., Wei, B., Wen, T., et. al. (2011). Lose of the intestinal core 1 derived O-glycans causes colitis in mice. *J. Clin. Invest*., 121, 1657-66.

23. Axelsson, L.G., Landstrom, E., Goldschmidt, T.J., Gronberg, A., Bylund-Fellenius, A.C. (1996). Dextran sulfate sodium (DSS) induced experimental colitis in immunodeficient mice: Effects in CD4(+)-cell depleted, athymic and NK-cell depleted SCID mice. *Inflamm. Res*., 45, 181–191.

24. Johansson, M.E., Gustafsson, J.K., Sjoberg, K.E., Petersson, J., Holm, L., Sjovall, H., Hansson, G.C. (2010). Bacteria penetrate the inner mucus layer before inflammation in the dextran sulfate colitis model. *PLoS ONE*, 5, e12238.

25. Swidsinski, A., Loening-Baucke, V., Theissig, F., Engelhardt, H., Bengmark, S., Koch, S., Lochs, H,; Dorffel, Y. (2007). Comparative study of the intestinal mucus barrier in normal and inflamed colon. *Gut*, 56, 343–350.

26. Lennon, G., Balfe, A., Bambury, N., Lavelle, A., Maguire, A., Docherty, N.G., Coffey, J.C., Winter, D.C., Sheahan, K., O'Connell, P.R.(2014). Correlations between colonic crypt mucin chemotype, inflammatory grade and desulfovibrio species in ulcerative colitis. C*olorectal Dis*., 16.

27. Theodossi, A., Spiegelhalter, D.J., Jass, J., Firth, J., Dixon, M., Leader, M., Levison, D.A., Lindley, R., Filipe, I., Price, A., et al. (1994).Observer variation and discriminatory value of biopsy features in inflammatory bowel disease. *Gut*, 35, 961–968.

28. Pullan, R.D., Thomas, G.A., Rhodes, M., Newcombe, R.G.,Williams, G.T., Allen, A., Rhodes, J. (1994). Thickness of adherent mucus gel on colonic mucosa in humans and its relevance to colitis. *Gut*, 35, 353–359.

29. Larsson, J.M., Karlsson, H., Crespo, J.G., Johansson, M.E., Eklund, L., Sjovall, H., Hansson, G.C. (2011). Altered O-glycosylation profile of MUC2 mucin occurs in active ulcerative colitis and is associated with increased inflammation. *Inflamm. Bowel Dis*., 17, 2299–2307.

30. Strugala, V., Dettmar, P.W., Pearson, J.P. (2008). Thickness and continuity of the adherent colonic mucus barrier in active and quiescent ulcerative colitis and crohn's disease. *Int. J. Clin. Pract.,* 62, 762–769.

31. Raouf, A.H., Tsai, H.H., Parker, N., Hoffman, J., Walker, R.J., Rhodes, J.M. (1992). Sulphation of colonic and rectal mucin in inflammatory bowel disease: Reduced sulphation of rectal mucus in ulcerative colitis. *Clin. Sci*., 83, 623–626.

32. Gersemann, M., Becker, S., Kubler, I., Koslowski, M., Wang, G., Herrlinger, K.R., Griger, J., Fritz, P., Fellermann, K., Schwab, M., Wehkamp, J., Stange, E.F. (2009). Differences in goblet cell differentiation between Crohn's disease and ulcerative colitis. *Differentiation.*, 20077,84–94.

33. Aygün, H. (2016). *BMSM (Broth Mixing Sterile Mucosal Content) Ortamında Gelişen Crohn Hastalığı ile İlişkili Adherent- Invasive Escherichia coli (AIEC) Irkının Adeziv ve İnvaziv Özelliklerinin Karşılaştırılması*. Diyarbakır, Dicle Üniversitesi.

34. Larsson, JM., Karlsson, H., Sjovall, H., Hansson, GC. (2009). A complex, but uniform O-glycosylation of the human MUC2 mucin from colonic biopsies analyzed by nanoLC/MSn. *Glycobiology*, 19:756-766.

35. Johansson, MEV., Jakobsson, HE., Holmen-Larsson, J., et.al. (2015). Normalization of host intestinal mucus layers requires long term microbial colonization. *Cell. Host. Microbe* 18,582-92.

36. Kim, YS., Ho, SB. (2010). Intestinal goblet cells and mucins in health and disease: recent insight and progress. *Curr. Gastroenterol. Rep*., 12, 319-30.

37. KimVan der Sluis, M., De Koning, BAE., De Brujin, ACJM., et. al. (2006). Muc2-deficient mice spontaneously develop colitis, indicating that Muc2 is critical for colonic protection. *Gastroenterology*, 131, 117-29.

38. Eduard, F., Stange & Bjoern O., Schroeder. (2019) .Microbiota and mucosal defense in IBD: an update. *Expert Review of Gastroenterology & Hepatology*, 13:10, 963-976.

39. Wells, JM., Brummer, RJ., Derrien, M., et. al. (2017). Homeostasis of the gut barrier and potential biomarkers. *Am. J. Physiol. Gastrointest. Liver Physiol.*, 312, 171-93.

40. Madsen, KL., Malfair, D., Gray, D., et al. (1999). Interleukin-10 genedeficient mice develop a primary intestinal permeability defect in response to enteric microflora. *Inflamm Bowel Dis*., 5,262–270.

41. Resta-Lenert, S., Smitham, J., Barrett, KE. (2005). Epithelial dysfunction associated with the development of colitis in conventionally housed mdr1a-/- mice. *AJP Gastrointest Liver Physiol*., 289, 153–162.

42. López-Posadas, R., Becker, C., Günther, C., et al. (2016). Rho-A prenylation and signaling link epithelial homeostasis to intestinal inflammation. *J Clin Invest*., 126, 611–626.

43. Khounlotham, M., Kim, W., Peatman, E., et al. (2012). Compromised intestinal epithelial barrier induces adaptive immune compensation that protects from colitis. *Immunity*, 37, 563–573.

44. Ahmad, R., Chaturvedi, R., Olivares-Villagómez, D., et al. (2014). Targeted colonic claudin-2 expression renders resistance to epithelial injury, induces immune suppression, and protects from colitis. *Mucosal Immunol*., 7, 1340–1353.

Kaynaklar

A. Macmillan. People Who Live To 100 Have These Traits In Common. (13 Aralık 2017). Alındığı Tarih: 7 Ocak 2022. Alındığı Yer: Time

Aksoydan E., Yaşlılık ve Beslenme, Sağlık Bakanlığı, (2012). ISBN : 978-975-590-242-5

Anisimova, A. S., Alexandrov, A. I., Makarova, N. E., Gladyshev, V. N., & Dmitriev, S. E. (2018). Protein synthesis and quality control in aging. *Aging*, *10*(12), 4269–4288. https://doi.org/10.18632/aging.101721.

Appleby, P. N., & Key, T. J. (2016). The long-term health of vegetarians and vegans. *The Proceedings of the Nutrition Society*, *75*(3), 287–293. https://doi.org/10.1017/S0029665115004334

Arentson-Lantz, E. J., Layman, D. K., Leidy, H. J., Campbell, W. W., & Phillips, S. M. (2023). Important Concepts in Protein Nutrition, Aging, and Skeletal Muscle: Honoring Dr. Douglas Paddon-Jones (1969-2021) by Highlighting His Research Contributrions. *The Journal of Nutrition*.

Atukeren, P. (2023). Functional foods in clinical trials in aging intervention. In *Plant Bioactives as Natural Panacea Against Age-Induced Diseases* (pp. 429-445). Elsevier.

Badal, V. D., Vaccariello, E. D., Murray, E. R., Yu, K. E., Knight, R., Jeste, D. V., & Nguyen, T. T. (2020). The Gut Microbiome, Aging, and Longevity: A Systematic Review. *Nutrients*, *12*(12), 3759. https://doi.org/10.3390/nu12123759.

Barbi, E., Lagona, F., Marsili, M., Vaupel, J. W., & Wachter, K. W. (2018). The plateau of human mortality: Demography of longevity pioneers. *Science (New York, N.Y.)*, *360*(6396), 1459–1461. https://doi.org/10.1126/science.aat3119

D'Amico, D., Andreux, P. A., Valdés, P., Singh, A., Rinsch, C., & Auwerx, J. (2021). Impact of the Natural Compound Urolithin A on Health, Disease, and Aging. *Trends in molecular medicine*, *27*(7), 687–699. https://doi.org/10.1016/j.molmed.2021.04.009

Dinu, M., Abbate, R., Gensini, G. F., Casini, A., & Sofi, F. (2017). Vegetarian, vegan diets and multiple health outcomes: A systematic review with meta-analysis of observational studies. *Critical reviews in food science and nutrition*, *57*(17), 3640–3649. https://doi.org/10.1080/10408398.2016.1138447

El-Amin, A. (2023). Engaging the aging workforce: Unlock the fountain of youth. In (Eds.) Examining the Aging Workforce and Its Impact on Economic and Social Development.

Geçkil H, Özmen M. Yeşilada Ö. Moleküler Hücre Biyolojisi. 6 th ed. Ankara: Özkan Matbacılık; 2015. 39 p.

Ginter E. (2008). Vegetarian diets, chronic diseases and longevity. *Bratislavske lekarske listy*, *109*(10), 463–466.

Hardeland R. (2019). Aging, Melatonin, and the Pro- and Anti-Inflammatory Networks. *International journal of molecular sciences*, *20*(5), 1223. https://doi.org/10.3390/ijms20051223

Hargreaves, S. M., Raposo, A., Saraiva, A., & Zandonadi, R. P. (2021). Vegetarian Diet: An Overview through the Perspective of Quality of Life Domains. *International journal of environmental research and public health*, *18*(8), 4067. https://doi.org/10.3390/ijerph18084067

Howitz, K. T., Bitterman, K. J., Cohen, H. Y., Lamming, D. W., Lavu, S., Wood, J. G., Zipkin, R. E., Chung, P., Kisielewski, A., Zhang, L. L., Scherer, B., & Sinclair, D. A. (2003). Small molecule activators of sirtuins extend Saccharomyces cerevisiae lifespan. *Nature*, *425*(6954), 191–196. https://doi.org/10.1038/nature01960.

Ikeda-Douglas, C. J., Zicker, S. C., Estrada, J., Jewell, D. E., & Milgram, N. W. (2004). Prior experience, antioxidants, and mitochondrial cofactors improve cognitive function in aged beagles. *Veterinary therapeutics : research in applied veterinary medicine*, *5*(1), 5–16.

Jang, J. Y., Blum, A., Liu, J., & Finkel, T. (2018). The role of mitochondria in aging. *The Journal of clinical investigation*, *128*(9), 3662–3670. https://doi.org/10.1172/JCI120842.

Kahleova, H., Levin, S., & Barnard, N. D. (2021). Plant-Based Diets for Healthy Aging. *Journal of the American College of Nutrition*, *40*(5), 478–479. https://doi.org/10.1080/07315724.2020.1790442

Kane, A. E., & Sinclair, D. A. (2019). Epigenetic changes during aging and their reprogramming potential. *Critical reviews in biochemistry and molecular biology*, *54*(1), 61–83. https://doi.org/10.1080/10409238.2019.1570075.

Karan MA, Tufan F. (2010). Yaşlanma Mekanizmaları. Ege Tıp Dergisi;43(3)11-8.

Kauppila, T. E. S., Kauppila, J. H. K., & Larsson, N. G. (2017). Mammalian Mitochondria and Aging: An Update. *Cell metabolism*, *25*(1), 57–71. https://doi.org/10.1016/j.cmet.2016.09.017

Le, L. T., & Sabaté, J. (2014). Beyond meatless, the health effects of vegan diets: findings from the Adventist cohorts. *Nutrients*, *6*(6), 2131–2147. https://doi.org/10.3390/nu6062131

Lu, J. W., Yu, L. H., Tu, Y. K., Cheng, H. Y., Chen, L. Y., Loh, C. H., & Chen, T. L. (2021). Risk of Incident Stroke among Vegetarians Compared to Nonvegetarians: A Systematic Review and Meta-Analysis of Prospective Cohort Studies. *Nutrients*, *13*(9), 3019. https://doi.org/10.3390/nu13093019

Mayne, B., Berry, O., Davies, C., Farley, J., & Jarman, S. (2019). A genomic predictor of lifespan in vertebrates. *Scientific reports*, *9*(1), 17866. https://doi.org/10.1038/s41598-019-54447.

Max Roser, Esteban Ortiz-Ospina and Hannah Ritchie (2013) - "Life Expectancy".

Morris, B. J., Willcox, D. C., Donlon, T. A., & Willcox, B. J. (2015). FOXO3: A Major Gene for Human Longevity--A Mini-Review. *Gerontology*, *61*(6), 515–525. https://doi.org/10.1159/000375235

Norman, K., & Klaus, S. (2020). Veganism, aging and longevity: new insight into old concepts. *Current opinion in clinical nutrition and metabolic care*, *23*(2), 145–150. https://doi.org/10.1097/MCO.0000000000000625.

Öksüzokyar, M. M., Eryiğit, S. Ç. , Öğüt Düzen, K. , Erdoğmuş Mergen, B. , Sökmen, Ü. N. & Öğüt, S. (2016). Biyolojik Yaşlanma Nedenleri ve Etkileri. Mehmet Akif Ersoy Üniversitesi Sağlık Bilimleri Enstitüsü Dergisi, 4 (1) , 35-46.

Özata, M., & Keservuran, G. (2022). *Metilasyonu Düzelt Sağlığına Kavuş*. Efe Akademi Yayınları.

Pattar, S., Shetty, P., & Shetty, G. B. (2023). Impact Of Vegetarıan Versus Non-Vegetarıan Dıet On Health Outcomes In Male Indıvıduals: A Comparatıve Study. *Advances in Integrative Medicine*.

Redman, L. M., Smith, S. R., Burton, J. H., Martin, C. K., Il'yasova, D., & Ravussin, E. (2018). Metabolic Slowing and Reduced Oxidative Damage with Sustained Caloric Restriction Support the Rate of Living and Oxidative Damage Theories of Aging. *Cell metabolism*, *27*(4), 805–815.e4. https://doi.org/10.1016/j.cmet.2018.02.019

Schoenhofen, E. A., Wyszynski, D. F., Andersen, S., Pennington, J., Young, R., Terry, D. F., & Perls, T. T. (2006). Characteristics of 32 supercentenarians. *Journal of the American Geriatrics Society*, *54*(8), 1237–1240. https://doi.org/10.1111/j.1532-5415.2006.00826.x

Sofi F, Dinu M, Pagliai G, Cesari F, Gori AM, Sereni A, et al. (2018). Low-Calorie Vegetarian Versus Mediterranean Diets for Reducing Body Weight and Improving Cardiovascular Risk Profile: CARDIVEG Study (Cardiovascular Prevention With Vegetarian Diet). Circulation. 13;137(11):1103-13.

Sohn, HY., Kim, SI., Park, JY. *et al.* ApoE4 attenuates autophagy via FoxO3a repression in the brain. *Sci Rep* **11**, 17604 (2021). https://doi.org/10.1038/s41598-021-97117-6

Suttajit, M., Thangaleela, S., Sivamaruthi, B. S., & Charoensin, S. (2023). Dietary restriction, vegetarian diet, and aging intervention. In *Plant Bioactives as Natural Panacea Against Age-Induced Diseases* (pp. 307-327). Elsevier.

Tufan İ, Kılavuz A, Özgür Ö, Ayan F, Gürdal FY, Engin B. (2019). Türkiye'de Gerontoloji Atlası: Yaşlı Yoksulluğu ve Yalnızlık Üzerine Bulgular. GBD; 2(1): 1-7.

Verzola, D., Picciotto, D., Saio, M., Aimasso, F., Bruzzone, F., Sukkar, S. G., Massarino, F., Esposito, P.,

Viazzi, F., & Garibotto, G. (2020). Low Protein Diets and Plant-Based Low Protein Diets: Do They Meet Protein Requirements of Patients with Chronic Kidney Disease?. *Nutrients*, *13*(1), 83. https://doi.org/10.3390/nu13010083.

Waehrer, G. M. (2023). Age differences in expenditure responses to Supplemental Nutrition Assistance Program benefits. *Applied Economic Perspectives and Policy*, *45*(1), 372-391.

Willcox, D. C., Scapagnini, G., & Willcox, B. J. (2014). Healthy aging diets other than the Mediterranean: a focus on the Okinawan diet. *Mechanisms of ageing and development*, *136-137*, 148–162. https://doi.org/10.1016/j.mad.2014.01.002.

Williams, E., Vardavoulia, A., Lally, P., & Gardner, B. (2023). Experiences of initiating and maintaining a vegan diet among young adults: A qualitative study. *Appetite*, *180*, 106357.

Xiang, L., & He, G. (2011). Caloric restriction and antiaging effects. *Annals of nutrition & metabolism*, *58*(1), 42–48. https://doi.org/10.1159/000323748

Yousefzadeh, M., Henpita, C., Vyas, R., Soto-Palma, C., Robbins, P., & Niedernhofer, L. (2021). DNA damage-how and why we age?. *eLife*, *10*, e62852. https://doi.org/10.7554/eLife.62852

Zhou, S., Ding, X., & Leung, J. T. Y. (2023). Healthy Aging at Family Mealtimes: Associations of Clean Cooking, Protein Intake, and Dining Together with Mental Health of Chinese Older Adults amid COVID-19 Pandemic. *International Journal of Environmental Research and Public Health*, *20*(3), 1672.

KAYNAKÇA

Ali, Y., & Lehmussaari, K. (2006). Industrial perspective in ocular drug delivery. *Advanced drug delivery reviews*, *58*(11), 1258-1268.

Aytekin, E., Öztürk, N., Vural, İ., Polat, H. K., Çakmak, H. B., Çalış, S., & Pehlivan, S. B. (2020). Design of ocular drug delivery platforms and in vitro-in vivo evaluation of riboflavin to the cornea by non-interventional (epi-on) technique for keratoconus treatment. *Journal of Controlled Release*, 324, 238-249.

Bhatta, R. S., Chandasana, H., Chhonker, Y. S., Rathi, C., Kumar, D., Mitra, K., & Shukla, P. K. (2012). Mucoadhesive nanoparticles for prolonged ocular delivery of natamycin: In vitro and pharmacokinetics studies. *International journal of pharmaceutics*, *432*(1-2), 105–112.

Bu, H.-Z., Gukasyan, H. J., Goulet, L., Lou, X.-J., Xiang, C., & Koudriakova, T. (2007). Ocular disposition, pharmacokinetics, efficacy and safety of nanoparticle-formulated ophthalmic drugs. *Current drug metabolism*, *8*(2), 91-107.

Chetoni, P., Burgalassi, S., Monti, D., Najarro, M., Boldrini, E. (2007) Liposome-encapsulated mitomycin C for the reduction of corneal healing rate and ocular toxicity. *J Drug Deliv Sci Technol*. 17,43-48.

Cholkar, K., Patel, S. P., Vadlapudi, A. D., & Mitra, A. K. (2013). Novel strategies for anterior segment ocular drug delivery. *Journal of ocular pharmacology and therapeutics*, *29*(2), 106-123.

Chrai, S. S., Makoid, M. C., Eriksen, S. P., & Robinson, J. R. (1974). Drop size and initial dosing frequency problems of topically applied ophthalmic drugs. *Journal of pharmaceutical sciences*, *63*(3), 333-338.

DelMonte, D. W., & Kim, T. (2011). Anatomy and physiology of the cornea. *Journal of Cataract & Refractive Surgery*, *37*(3), 588-598.

Gallarate, M., Chirio, D., Bussano, R., Peira, E., Battaglia, L., Baratta, F., & Trotta, M. (2013). Development of O/W nanoemulsions for ophthalmic administration of timolol. *International journal of pharmaceutics*, 440(2), 126-134.

Gardner, T. W., Lieth, E., Khin, S. A., Barber, A., Bonsall, D. J., Lesher, T., Rice, K., & Brennan, W. A. (1997). Astrocytes increase barrier properties and ZO-1 expression in retinal vascular endothelial cells. *Investigative ophthalmology & visual science*, *38*(11), 2423-2427.

Gipson, I. K., & Argueso, P. (2003). Role of mucins in the function of the corneal and conjunctival epithelia. *Int Rev Cytol*, *231*(1), 1-49.

Gulsen, D., & Chauhan, A. (2004). Ophthalmic drug delivery through contact lenses. *Investigative ophthalmology & visual science,* 45(7), 2342-2347.

Gunda, S., Hariharan, S., & Mitra, A. K. (2006). Corneal absorption and anterior chamber pharmacokinetics of dipeptide monoester prodrugs of ganciclovir (GCV): in vivo comparative evaluation of these prodrugs with Val-GCV and GCV in rabbits. *Journal of Ocular Pharmacology & Therapeutics*, *22*(6), 465-476.

Gupta, H., Aqil, M., Khar, R., Ali, A., Bhatnagar, A., & Mittal, G. (2011). Biodegradable levofloxacin nanoparticles for sustained ocular drug delivery. *Journal of drug targeting*, *19*(6), 409-417.

H Singh, K., & A Shinde, U. (2010). Development and evaluation of novel polymeric nanoparticles of brimonidine tartrate. *Current Drug Delivery*, *7*(3), 244-251.

Horibe, Y., Hosoya, K.-i., Kim, K.-J., Ogiso, T., & Lee, V. H. (1997). Polar solute transport across the pigmented rabbit conjunctiva: size dependence and the influence of 8-bromo cyclic adenosine monophosphate. *Pharmaceutical research*, *14*(9), 1246-1251.

Hornof, M. D., & Bernkop-Schnürch, A. (2002). In vitro evaluation of the permeation enhancing effect of polycarbophil–cysteine conjugates on the cornea of rabbits. *Journal of pharmaceutical sciences*, *91*(12), 2588-2592.

Huang, A., Tseng, S., & Kenyon, K. (1989). Paracellular permeability of corneal and conjunctival epithelia. *Investigative ophthalmology & visual science*, *30*(4), 684-689.

Ibrahim, H. K., El-Leithy, I. S., & Makky, A. A. (2010). Mucoadhesive nanoparticles as carrier systems for prolonged ocular delivery of gatifloxacin/prednisolone bitherapy. Mol Pharm, 7(2), 576-585.

Karasawa, F., Ehata, T., Okuda, T., & Satoh, T. (2000). Propofol injection pain is not alleviated by pretreatment with flurbiprofen axetil, a prodrug of a nonsteroidal antiinflammatory drug. *Journal of anesthesia*, *14*(3), 135-137.

Khar, R., Jain, G., Warsi, M., Mallick, N., Akhter, S., Pathan, S., & Ahmad, F. (2010). Nano-vectors for the ocular delivery of nucleic acid-based therapeutics. *Indian journal of pharmaceutical sciences*, 72(6), 675.

Kim, J., & Chauhan, A. (2008). Dexamethasone transport and ocular delivery from poly (hydroxyethyl methacrylate) gels. International journal of pharmaceutics, 353(1-2), 205-222.

Liu, Y., Lin, X., & Tang, X. (2009). Lipid emulsions as a potential delivery system for ocular use of azithromycin. *Drug development and industrial pharmacy,* 35(7), 887-896.

Mannermaa, E., Vellonen, K.-S., & Urtti, A. (2006). Drug transport in corneal epithelium and blood–retina barrier: emerging role of transporters in ocular pharmacokinetics. *Advanced drug delivery reviews*, *58*(11), 1136-1163.

Mehanna, M. M., Elmaradny, H. A., & Samaha, M. W. (2010). Mucoadhesive liposomes as ocular delivery system: physical, microbiological, and in vivo assessment. *Drug development and industrial pharmacy*, *36*(1), 108–118.

Meseguer, G., Buri, P., Plazonnet, B., Rozier, A., & Gurny, R. (1996). Gamma scintigraphic comparison of eyedrops containing pilocarpine in healthy volunteers. *Journal of ocular pharmacology and therapeutics*, *12*(4), 481-488.

Opitz, D. L., & Harthan, J. S. (2012). Review of azithromycin ophthalmic 1% solution (AzaSite®) for the treatment of ocular infections. *Ophthalmology and eye Diseases*, *4*, OED. S7791.

Polat, H., Pehlivan, S., & Çalış, S. (2018). Bakteriyel Keratit Tedavisinde Yeni İlaç Taşıyıcı Sistemlerin Uygulanması. Turkiye Klinikleri Journal of Ophthalmology, 27(4).

Polat, H. K., Pehlivan, S. B., Özkul, C., Çalamak, S., Öztürk, N., Aytekin, E., ... & Çalış, S. (2020). Development of besifloxacin HCl loaded nanofibrous ocular inserts for the treatment of bacterial keratitis: In vitro, ex vivo and in vivo evaluation. *International journal of pharmaceutics*, *585*, 119552.

Polat, H. K., Ünal, S., Aytekin, E., & Gözcü, S., (2022a). Ocular Drug Delivery Systems: Traditional Review. *Literatür Eczacılık Bilimleri Dergisi*, vol.11, no.3, 189-200.

Polat, H. K., Kurt, N., Aytekin, E., Bozdağ Pehlivan, S., & Çalış, S. (2022b). Novel Drug Delivery Systems to Improve the Treatment of Keratitis. Journal of Ocular Pharmacology and Therapeutics, 38(6), 376-395.

Quintana, A., Raczka, E., Piehler, L., Lee, I., Myc, A., Majoros, I., Patri, A. K., Thomas, T., Mulé, J., & Baker, J. R. (2002). Design and function of a dendrimer-based therapeutic nanodevice targeted to tumor cells through the folate receptor. *Pharmaceutical research*, *19*(9), 1310-1316.

Saettone, M. F., Chetoni, P., Cerbai, R., Mazzanti, G., & Braghiroli, L. (1996). Evaluation of ocular permeation enhancers: in vitro effects on corneal transport of four β-blockers, and in vitro/in vivo toxic activity. *International journal of pharmaceutics*, *142*(1), 103-113.

Sahoo, S. K., Dilnawaz, F., & Krishnakumar, S. (2008). Nanotechnology in ocular drug delivery. *Drug discovery today*, *13*(3-4), 144-151.

Sasaki, H., Yamamura, K., Mukai, T., Nishida, K., Nakamura, J., Nakashima, M., & Ichikawa, M. (1999). Enhancement of ocular drug penetration. *Critical Reviews™ in Therapeutic Drug Carrier Systems,* 16(1).

Schermer, A., Galvin, S., & Sun, T.-T. (1986). Differentiation-related expression of a major 64K corneal keratin in vivo and in culture suggests limbal location of corneal epithelial stem cells. *The Journal of cell biology*, *103*(1), 49-62.

Scoper, S. V., Kabat, A. G., Owen, G. R., Stroman, D. W., Kabra, B. P., Faulkner, R., Kulshreshtha, A. K., Rusk, C., Bell, B., & Jamison, T. (2008). Ocular distribution, bactericidal activity and settling characteristics of TobraDex® ST ophthalmic suspension compared with TobraDex® ophthalmic suspension. *Advances in therapy*, 25(2), 77-88.

Shen, J., Gan, L., Zhu, C., Zhang, X., Dong, Y., Jiang, M., Zhu, J., & Gan, Y. (2011). Novel NSAIDs ophthalmic formulation: flurbiprofen axetil emulsion with low irritancy and improved anti-inflammation effect. *International journal of pharmaceutics*, 412(1-2), 115-122.

Shen, Y., & Tu, J. (2007). Preparation and ocular pharmacokinetics of ganciclovir liposomes. *The AAPS journal*, *9*(3), E371–E377.

Spataro, G., Malecaze, F., Turrin, C.-O., Soler, V., Duhayon, C., Elena, P.-P., Majoral, J.-P., & Caminade, A.-M. (2010). Designing dendrimers for ocular drug delivery. *European journal of medicinal chemistry*, 45(1), 326-334.

Tirucherai, G. S., & Mitra, A. K. (2003). Effect of hydroxypropyl beta cyclodextrin complexation on aqueous solubility, stability, and corneal permeation of acyl ester prodrugs of ganciclovir. Aaps Pharmscitech, 4(3), 124-135.

Urtti, A. (2006). Challenges and obstacles of ocular pharmacokinetics and drug delivery. *Advanced drug delivery reviews*, *58*(11), 1131-1135.

Vandamme, T. F., & Brobeck, L. (2005). Poly(amidoamine) dendrimers as ophthalmic vehicles for ocular delivery of pilocarpine nitrate and tropicamide. *Journal of controlled release : official journal of the Controlled Release Society*, *102*(1), 23–38.

White, C. J., & Byrne, M. E. (2010). Molecularly imprinted therapeutic contact lenses. Expert opinion on drug delivery, 7(6), 765–780.

Whitson, J. T., Ochsner, K. I., Moster, M. R., Sullivan, E. K., Andrew, R. M., Silver, L. H., Wells, D. T., James, J. E., Bosworth, C. F., Dickerson, J. E., Landry, T. A., Bergamini, M. V., & Brimonidine 0.15% Study Group (2006). The safety and intraocular pressure-lowering efficacy of brimonidine tartrate 0.15% preserved with polyquaternium-1. *Ophthalmology*, *113*(8), 1333–1339.

Zhang, Y., & Stone, J. (1997). Role of astrocytes in the control of developing retinal vessels. *Investigative ophthalmology & visual science*, 38(9), 1653-1666.

Editör:
Dr. Öğr. Üyesi Levent Civcik

Mühendislik

Alanında Uluslararası Araştırmalar IX

EĞİTİM
yayınevi

MÜHENDİSLİK ALANINDA ULUSLARARASI ARAŞTIRMALAR IX

Editör: Dr. Öğr. Üyesi Levent Civcik

Genel Yayın Yönetmeni: Yusuf Ziya Aydoğan (yza@egitimyayinevi.com)
Genel Yayın Koordinatörü: Yusuf Yavuz (yusufyavuz@egitimyayinevi.com)
Sayfa Tasarımı: Eğitim Yayınevi Grafik Birimi
Kapak Tasarımı: Eğitim Yayınevi Grafik Birimi

T.C. Kültür ve Turizm Bakanlığı
Yayıncı Sertifika No: 47830

ISBN: 978-625-6408-70-8
1. Baskı, Mart 2023

Baskı Cilt
Uzun Dijital Matbaacılık
İstanbul Cad. İstanbul Çarşısı No: 48/48 - 49 İskitler 06070 / Ankara
Matbaa Sertifika No: 47865

Kütüphane Kimlik Kartı

MÜHENDİSLİK ALANINDA ULUSLARARASI ARAŞTIRMALAR IX
Editör: Dr. Öğr. Üyesi Levent Civcik
136 s., 165x240 mm
Kaynakça var, dizin yok.
ISBN: 978-625-6408-70-8

Copyright © Bu kitabın Türkiye'deki her türlü yayın hakkı Eğitim Yayınevi'ne aittir. Bütün hakları saklıdır. Kitabın tamamı veya bir kısmı 5846 sayılı yasanın hükümlerine göre kitabı yayımlayan firmanın ve yazarlarının önceden izni olmadan elektronik/mekanik yolla, fotokopi yoluyla ya da herhangi bir kayıt sistemi ile çoğaltılamaz, yayımlanamaz.

EĞİTİM
yayınevi

Yayınevi Türkiye Ofis: İstanbul: Eğitim Yayınevi Tic. Ltd. Şti., Atakent mah. Yasemen sok. No: 4/B, Ümraniye, İstanbul, Türkiye

Konya: Eğitim Yayınevi Tic. Ltd. Şti., Fevzi Çakmak Mah. 10721 Sok. B Blok, No: 16/B, Safakent, Karatay, Konya, Türkiye
+90 332 351 92 85, +90 533 151 50 42, 0 332 502 50 42
bilgi@egitimyayinevi.com

Yayınevi Amerika Ofis: New York: Egitim Publishing Group, Inc.
P.O. Box 768/Armonk, New York, 10504-0768, United States of America
americaoffice@egitimyayinevi.com

Lojistik ve Sevkiyat Merkezi: Kitapmatik Lojistik ve Sevkiyat Merkezi, Fevzi Çakmak Mah. 10721 Sok. B Blok, No: 16/B, Safakent, Karatay, Konya, Türkiye
sevkiyat@egitimyayinevi.com

Kitabevi Şubesi: Eğitim Kitabevi, Şükran mah. Rampalı 121, Meram, Konya, Türkiye
+90 332 499 90 00
bilgi@egitimkitabevi.com

İnternet Satış: www.kitapmatik.com.tr
+90 537 512 43 00
bilgi@kitapmatik.com.tr

ilk okuyan siz olun kitapmatik internetteki kitapçınız

KAYNAKÇA

Akıllıoğlu, T.(1995). İnsan Hakları I (Kavram, Kaynaklar ve Koruma Sistemleri), İmaj Yayıncılık, Ankara.

Akkar ZM (2006). Kentsel Dönüşüm Üzerine, Batıdaki Kavramlar, Tanımlar, Süreçler ve Türkiye, Planlama Dergisi, 2, 29-38.

Albayrak, B. (2009). Proje Yönetimi ve Analizi, Nobel Akademi Yayıncılık, 1. Baskı, Ankara.

GRC (2006). IndustryGroup of NationalPrecastConcreteAssociationAustrali. Design, Manufactureand Installation of GlassReinforcedConcrete (GRC), 2. Baskı Avustralya.

Harmankaya, Z.Y. (2010). Yüksek Yapılarda Taşıyıcı Sistem ve Cephe Etkileşimleri, Dokuz Eylül Üniversitesi Mimarlık Fakültesi. 5. Ulusal Çatı & Cephe Sempozyumu, İzmir.

İnce, A. (2013). Yüksek Binalarda Yangın Güvenliği Açısından Dış Cephe Yalıtım ve Kaplama Malzemeleri, TUYAK Yangın ve Güvenlik Sempozyumu.

MEGEP (2005). Metal Teknolojisi Yatayda Boru ve Profil Kaynağı, MEB, Ankara.

Özer, B. (1964). Rejyonalizm, Üniversalizim ve Çağdaş Mimarimiz Üzerine Bir Deneme, İTÜ Yayını.

Özgün, T. (2017). Cam Elyaf Katkılı Beton Prekast (GRC) Cephe Kaplama Malzemesinin Avantaj ve Dezavantajlarının İstanbul'daki Örnekler Üzerinden İrdelenmesi, Yüksek Lisans Tezi, Haliç Üniv. Fen Bil. Enst. Mimarlık ABD, İstanbul.

Özsan, V. (1968). Ankara Toprak Mahsulleri Ofisi Genel Müdürlük Binası, Mimarlık Dergisi, 61.

Sezer, F.Ş. (2003). Teknoloji, Mimarlık Dergisi, 311.

Vanlı, Ş. (1991). 20.yy Mimarisinde program ve manifestolar. Mimarlık Vakfı Yayınları.

Yenel, A. (2013). Uluslararası Sanat, Tasarım ve Manipülasyon Sempozyumu, Sempozyum Bildiri Kitabı, Sakarya Üniversitesi.

İnternet Kaynakları

URL-1: https://www.bilgiustam.com/insaat-sektorunde-prekast-kullanimi/, Erişim Tarihi: 10.04.2022

URL-2: www.betofiber.com, Erişim Tarihi: 11.04.2022

URL-3: https://www.tr.weber/mantolama-sistemleri/isi-yalitim-levhalari/webertherm-tasyunu-ld, Erişim Tarihi: 15.04.2022

URL-4: https://www.google.com/maps/place/Erenk%C3%B6y,+Ta%C5%9Fmektep+Sokak%C4%9F%C4%B1+No:64,+34738+Kad%C4%B1k%C3%B6y%2F%C4%B0stanbul/@40.969845,29.065742,15z/data=!4m13!1m7!3m6!1s0x14cac7a06b84e1cb:0x1e645004f070102a!2zRXJlbmvDtnksIFRhxZ9tZWt0ZXAgU29rYcSfxLEgTm86NjQsIDM0NzM4IEthZMSxa8O2eS_EsHN0YW5idWw!3b1!8m2!3d40.969845!4d29.0709476!3m4!1s0x14cac7a06b84e1cb:0x1e645004f070102a!8m2!3d40.969845!4d29.0709476, Erişim Tarihi: 05.05.2022

URL-5: https://www.google.com/maps/place/Anthemis+Hotel/@41.0081281,28.9731071,15.5z/data=!4m18!1m9!3m8!1s0x14cab9be5bd6f7ed:0x65dc806743d01d98!2sAnthemis+Hotel!5m2!4m1!1i2!8m2!3d41.0087205!4d28.9751969!3m7!1s0x14cab9be5bd6f7ed:0x65dc806743d01d98!5m2!4m1!1i2!8m2!3d41.0087205!4d28.9751969, Erişim Tarihi: 15.05.2022

URL-6 https://pasansaat.business.site/, Erişim Tarihi: 20.05.2022

URL-7: https://www.hepsiemlak.com/proje/istanbul-kadikoy/merih-apartmani-projesi-4494, Erişim Tarihi: 22.05.2022

KAYNAKÇA

1. Anigbogu, W., Nguyen, H., & Bardaweel, H. (2021). Layered Metamaterial Beam Structures With Local Resonators for Vibration Attenuation: Model and Experiment. *Frontiers in Mechanical Engineering*, *7*, Article 768508, 93. https://doi.org/10.3389/fmech.2021.768508
2. Ba, Z., Gao, X., & Lee, V. W. (2019). Scattering of plane P- and SV-waves by periodic topography: Modeled by a PIBEM. *Engineering Analysis with Boundary Elements*, *106*, 320–333. https://doi.org/ 10.1016/j.enganabound.2019.05.020
3. Ba, Z., & Liang, J. (2017). Dynamic Response Analysis of Periodic Alluvial Valleys under Incident Plane SH-Waves. *Journal of Earthquake Engineering*, *21*(4), 531–550. https://doi.org/10.1080/13632469.2016.1178192
4. Ba, Z., Liang, J., & Zhang, Y. (2016). Scattering and diffraction of plane SH-waves by periodically distributed canyons. *Earthquake Engineering and Engineering Vibration*, *15*(2), 325–339. https://doi.org/10.1007/s11803-016-0325-1
5. Banerjee, A., Das, R., & Calius, E. P. (2019). Waves in Structured Mediums or Metamaterials: A Review. *Archives of Computational Methods in Engineering*, *26*(4), 1029–1058. https://doi.org/10.1007/s11831-018-9268-1
6. Bao, J., Shi, Z., & Xiang, H. (2012). Dynamic Responses of a Structure with Periodic Foundations. *Journal of Engineering Mechanics*, *138*(7), 761–769. https://doi.org/ 10.1061/(ASCE)EM.1943-7889.0000383
7. Bloch, F. (1929). Über die Quantenmechanik der Elektronen in Kristallgittern. *Zeitschrift Fr Physik*, *52*(7-8), 555–600. https://doi.org/10.1007/BF01339455
8. Brillouin, L. (1953). *Wave propagation in periodic structures: electric filters and crystal lattices* (2nd ed.). Dover. http://worldcatlibraries.org/wcpa/oclc/1057927414
9. Brûlé, S., Javelaud, E. H., Enoch, S., & Guenneau, S. (2014). Experiments on seismic metamaterials: Molding surface waves. *Physical Review Letters*, *112*(13), 133901. https://doi.org/10.1103/ PhysRevLett.112.133901
10. Brûlé, S., Javelaud, E. H., Enoch, S., & Guenneau, S. (2017). Flat lens effect on seismic waves propagation in the subsoil. *Scientific Reports*, *7*(1), 18066. https://doi.org/10.1038/ s41598-017-17661-y
11. Brûlé, S., Ungureanu, B., Achaoui, Y., Diatta, A., Aznavourian, R., Antonakakis, T., Craster, R., Enoch, S., & Guenneau, S. (2017). Metamaterial-like transformed urbanism. *Innovative Infrastructure Solutions*, *2*(1), 1–11. https://doi.org/10.1007/s41062-017-0063-x
12. Brun, M., Giaccu, G. F., Movchan, A. B., & Movchan, N. V. (2012). Asymptotics of eigenfrequencies in the dynamic response of elongated multi-structures. *Proceedings of the Royal Society a: Mathematical, Physical and Engineering Sciences*, *468*(2138), 378–394. https://doi.org/10.1098/rspa.2011.0415
13. Brun, M., Movchan, A. B., & Jones, I. S. (2013). Phononic Band Gap Systems in Structural Mechanics: Finite Slender Elastic Structures and Infinite Periodic Waveguides. *Journal of Vibration and Acoustics*, *135*(4), Article 041013. https://doi.org/10.1115/1.4023819
14. Carta, G., Giaccu, G. F., & Brun, M. (2017). A phononic band gap model for long bridges. The 'Brabau' bridge case. *Engineering Structures*, *140*, 66–76. https://doi.org/10.1016/j.engstruct.2017.01.064
15. Cheng, Z., Lin, W., & Shi, Z. (2018). Wave dispersion analysis of multi-story frame building structures using the periodic structure theory. *Soil Dynamics and Earthquake Engineering*, *106*, 215–230. https://doi.org/10.1016/j.soildyn.2017.12.024
16. Cheng, Z., Shi, Z., Palermo, A., Xiang, H., Guo, W., & Marzani, A. (2020). Seismic vibrations attenuation via damped layered periodic foundations. *Engineering Structures*, *211*, 110427. https://doi.org/ 10.1016/j.engstruct.2020.110427
17. Colombi, A., Roux, P., Guenneau, S., Gueguen, P., & Craster, R. V. (2016). Forests as a natural seismic metamaterial: Rayleigh wave bandgaps induced by local resonances. *Scientific Reports*, *6*(1), 19238. https://doi.org/10.1038/srep19238

18. Colquitt, D. J., Colombi, A., Craster, R. V., Roux, P., & Guenneau, S. (2017). Seismic metasurfaces: Sub-wavelength resonators and Rayleigh wave interaction. *Journal of the Mechanics and Physics of Solids*, *99*, 379–393. https://doi.org/10.1016/j.jmps.2016.12.004
19. Engheta, N., & Ziolkowski, R. W. (Eds.). (2010). *Metamaterials: Physics and engineering explorations*. Wiley-Interscience. https://doi.org/10.1002/0471784192
20. Eringen, A. C., & Şuhubi, E. S. (1975). *Elastodynamics, Volume II, Linear Theory*. Academic Press. http://gbv.eblib.com/patron/FullRecord.aspx?p=1834568
21. Floquet, G. (1883). Sur les équations différentielles linéaires à coefficients périodiques. *Annales Scientifiques De L'école Normale Supérieure*, *12*, 47–88. https://doi.org/10.24033/ asens.220
22. Gan, W. S. (Ed.). (2018). *Engineering materials, 1868-1212*. *New Acoustics Based on Metamaterials* (1st ed.). Springer. https://doi.org/10.1007/978-981-10-6376-3
23. Gilbert, F., & Backus, G. E. (1966). Propagator matrices in elastic wave and vibration problems. *Studia Geophysica Et Geodaetica*, *10*(3), 271. https://doi.org/10.1007/ BF02587859
24. Gopalakrishnan, S. (2016). *Wave propagation in materials and structures*. CRC Press. https://doi.org/10.1201/ 9781315372099
25. Graff, K. F. (1991). *Wave motion in elastic solids*. Dover; London: Constable. http://worldcatlibraries.org/wcpa/oclc/ 924847135
26. Guo, D.-K., & Chen, T. (2021). Seismic metamaterials for energy attenuation of shear horizontal waves in transversely isotropic media. *Materials Today Communications*, *28*, 102526. https://doi.org/10.1016/j.mtcomm.2021.102526
27. Guo, W., Yang, Z., Feng, Q., Dai, C., Yang, J., & Lei, X. (2022). A new method for band gap analysis of periodic structures using virtual spring model and energy functional variational principle. *Mechanical Systems and Signal Processing*, *168*, 108634. https://doi.org/10.1016/j.ymssp.2021.108634
28. Haskell, N. A. (1953). The dispersion of surface waves on multilayered media. *Bulletin of the Seismological Society of America*, *43*(1), 17–34.
29. Huang, J., & Shi, Z. (2013). Application of Periodic Theory to Rows of Piles for Horizontal Vibration Attenuation. *International Journal of Geomechanics*, *13*(2), 132–142. https://doi.org/10.1061/(ASCE)GM.1943-5622. 0000193
30. Huang, J., & Shi, Z. (2015). Vibration Reduction of Plane Waves Using Periodic In-Filled Pile Barriers. *Journal of Geotechnical and Geoenvironmental Engineering*, *141*(6), Article 04015018, 4015018. https://doi.org/10.1061/(ASCE)GT.1943-5606.0001301
31. Hussein, M. I., Leamy, M. J., & Ruzzene, M. (2014). Dynamics of Phononic Materials and Structures: Historical Origins, Recent Progress, and Future Outlook. *Applied Mechanics Reviews*, *66*(4), Article 040802. https://doi.org/ 10.1115/1.4026911
32. Iqbal, M., Jaya, M. M., Bursi, O. S., Kumar, A., & Ceravolo, R. (2020). Flexural band gaps and response attenuation of periodic piping systems enhanced with localized and distributed resonators. *Scientific Reports*, *10*(1), Article 10:85, 1–11. https://doi.org/10.1038/s41598-019-56724-0
33. İyisan, R., & Hasal, M. E. (2012). Zemin büyütmesi ve yerel koşulların spektral ivmeye etkisi. *İTÜDERGİSİ/d*, *10*(4). http://itudergi.itu.edu.tr/index.php/itudergisi_d/article/view/1354
34. Kelly, J. M. (1990). Base Isolation: Linear Theory and Design. *Earthquake Spectra*, *6*(2), 223–244. https://doi.org/ 10.1193/1.1585566
35. Kelly, J. M. (2008). Analysis of the run-in effect in fiber-reinforced isolators under vertical load. *Journal of Mechanics of Materials and Structures*, *3*(7), 1383–1401. https://doi.org/10.2140/jomms.2008.3.1383
36. Kim, S.-H., & Das, M. P. (2012). Seismic waveguide of metamaterials. *Modern Physics Letters B*, *26*(17), 1250105. https://doi.org/10.1142/S0217984912501059
37. Koh, C. Y., Jorba, D. A., & Thomas, E. L. (2014). Phononic metamaterials for vibration isolation and focusing of elastic waves(U.S. Patent 8,833,510).
38. Krödel, S., Thomé, N., & Daraio, C. (2015). Wide band-gap seismic metastructures. *Extreme Mechanics Letters*, *4*, 111–117. https://doi.org/10.1016/j.eml.2015.05. 004

39. Leckie, F., & Pestel, E. (1960). Transfer-matrix fundamentals. *International Journal of Mechanical Sciences*, *2*(3), 137–167. https://doi.org/10.1016/0020-7403(60)90001-1
40. Lee, V. W., & Sherif, R. I. (1996). Diffraction around Circular Canyon in Elastic Wedge Space by Plane SH-Waves. *Journal of Engineering Mechanics*, *122*(6), 539–544. https://doi.org/10.1061/(ASCE)0733-9399(1996)122:6(539)
41. Lin, Y. K., & Donaldson, B. K. (1969). A brief survey of transfer matrix techniques with special reference to the analysis of aircraft panels. *Journal of Sound and Vibration*, *10*(1), 103–143. https://doi.org/10.1016/0022-460X(69) 90132-1
42. Liu, Yi-fan, Huang, J [Jian-kun], Li, Y., & Shi, Z [Zhi-fei] (2019). Trees as large-scale natural metamaterials for low-frequency vibration reduction. *Construction and Building Materials*, *199*, 737–745. https://doi.org/10.1016/j.conbuildmat.2018.12.062
43. Liu, Y., Yu, D., Li, L., Zhao, H., Wen, J., & Wen, X. (2007). Design guidelines for flexural wave attenuation of slender beams with local resonators. *Physics Letters a*, *362*(5-6), 344–347. https://doi.org/10.1016/j.physleta.2006.10.056
44. McGurn, A. R. (2022). *Introduction to Photonic and Phononic Crystals and Metamaterials* (1st ed. 2020). *Synthesis Lectures on Materials and Optics*. Springer. https://doi.org/10.1007/978-3-031-02384-2
45. Miniaci, M., Krushynska, A., Bosia, F., & Pugno, N. M. (2016). Large scale mechanical metamaterials as seismic shields. *New Journal of Physics*, *18*(8), 83041. https://doi.org/10.1088/1367-2630/18/8/083041
46. Muhammad, Lim, C. W., & Kamil Żur, K. (2021). Wide Rayleigh waves bandgap engineered metabarriers for ground born vibration attenuation. *Engineering Structures*, *246*, 113019. https://doi.org/10.1016/j.engstruct.2021.113019
47. Muhammad, Wu, T., & Lim, C. W. (2020). Forest Trees as Naturally Available Seismic Metamaterials: Low Frequency Rayleigh Wave with Extremely Wide Bandgaps. *International Journal of Structural Stability and Dynamics*, *20*(14), 2043014. https://doi.org/10.1142/S02194554204 30142
48. Ozmutlu, A., Ebrahimian, M., & Todorovska, M. I. (2018). Wave Propagation in Buildings as Periodic Structures: Timoshenko Beam with Rigid Floor Slabs Model. *Journal of Engineering Mechanics*, *144*(4), 4018010. https://doi.org/10.1061/(ASCE)EM.1943-7889.0001436
49. Palermo, A., Krödel, S., Marzani, A., & Daraio, C. (2016). Engineered metabarrier as shield from seismic surface waves. *Scientific Reports*, *6*(1), 39356. https://doi.org/10. 1038/srep39356
50. Palermo, A., Vitali, M., & Marzani, A. (2018). Metabarriers with multi-mass locally resonating units for broad band Rayleigh waves attenuation. *Soil Dynamics and Earthquake Engineering*, *113*, 265–277. https://doi.org/10.1016/j.soildyn.2018.05.035
51. Providakis, C. P. (2009). Effect of supplemental damping on LRB and FPS seismic isolators under near-fault ground motions. *Soil Dynamics and Earthquake Engineering*, *29*(1), 80–90. https://doi.org/10.1016/j.soildyn.2008.01.012
52. Pu, X., & Shi, Z. (2018). Surface-wave attenuation by periodic pile barriers in layered soils. *Construction and Building Materials*, *180*, 177–187. https://doi.org/10.1016/j.conbuildmat.2018.05.264
53. Pu, X., & Shi, Z. (2020). Broadband surface wave attenuation in periodic trench barriers. *Journal of Sound and Vibration*, *468*, 115130. https://doi.org/10.1016/j.jsv.2019. 115130
54. Pu, X., Shi, Z., & Xiang, H. (2018). Feasibility of ambient vibration screening by periodic geofoam-filled trenches. *Soil Dynamics and Earthquake Engineering*, *104*, 228–235. https://doi.org/10.1016/j.soildyn.2017.10.022
55. Rayleigh, L. (1887). XVII. On the maintenance of vibrations by forces of double frequency, and on the propagation of waves through a medium endowed with a periodic structure. *The London, Edinburgh, and Dublin Philosophical Magazine and Journal of Science*, *24*(147), 145–159. https://doi.org/10.1080/14786448708628074
56. Roux, P., Bindi, D., Boxberger, T., Colombi, A., Cotton, F., Douste-Bacque, I., Garambois, S., Gueguen, P., Hillers, G., Hollis, D., Lecocq, T., & Pondaven, I. (2018). Toward Seismic

Metamaterials: The METAFORET Project. *Seismological Research Letters*, *89*(2A), 582–593. https://doi.org/10.1785/0220170196

57. Sgubini, S., Graziani, F., & Agneni, A. (1987). Elastic waves propagation in bounded periodic structures. *Acta Astronautica*, *15*(11), 913–917. https://doi.org/10.1016/ 0094-5765(87)90049-X
58. Shi, Z., Cheng, Z., & Xiang, H. (2014). Seismic isolation foundations with effective attenuation zones. *Soil Dynamics and Earthquake Engineering*, *57*, 143–151. https://doi.org/10.1016/j.soildyn.2013.11.009
59. Shi, Z., Wen, Y., & Meng, Q. (2017). Propagation Attenuation of Plane Waves in Saturated Soil by Pile Barriers. *International Journal of Geomechanics*, *17*(9), Article 04017053, 4017053. https://doi.org/10.1061/ (ASCE)GM.1943-5622.0000963
60. Todorovska, M. I., Ba, Z., Ozmutlu, A., & Gao, X. (2019, April). Periodic Excavations, Hills and Inclusions as Seismic Metamaterials: Can They Be Used as Wave Barriers Protecting Structures From Seismic and Anthropogenic Sources of Vibrations? *Seismological Research Letters*, *90*(2B), 1020.
61. Todorovska, M. I., & Lee, V. W. (1991). Surface motion of shallow circular alluvial valleys for incident plane waves-analytical solution. *Soil Dynamics and Earthquake Engineering*, *10*(4), 192–200. https://doi.org/ 10.1016/0267-7261(91)90033-V
62. Trifunac, M. D. (1971). Surface motion of a semi-cylindrical alluvial valley for incident plane SH waves. *Bulletin of the Seismological Society of America*, *61*(6), 1755–1770.
63. Trifunac, M. D. (1972). Scattering of plane sh waves by a semi-cylindrical canyon. *Earthquake Engineering & Structural Dynamics*, *1*(3), 267–281. https://doi.org/10.1002/ eqe.4290010307
64. Uhrig, R. (1966). The transfer matrix method seen as one method of structural analysis among others. *Journal of Sound and Vibration*, *4*(2), 136–148. https://doi.org/10.1016/0022-460X(66)90117-9
65. Villaverde, R. (2009). *Fundamental Concepts of Earthquake Engineering*. CRC Press. https://doi.org/10.1201/97814398 83112
66. Wagner, P. R., Dertimanis, V. K., Antoniadis, I. A., & Chatzi, E. N. (2016). On the feasibility of structural metamaterials for seismic-induced vibration mitigation. *International Journal of Earthquake and Impact Engineering*, *1*(1/2), Article 80032, 20. https://doi.org/ 10.1504/IJEIE.2016.080032
67. Wong, H. L., & Trifunac, M. D. (1974). Surface motion of a semi-elliptical alluvial valley for incident plane SH waves. *Bulletin of the Seismological Society of America*, *64*(5), 1389–1408.
68. Wu, L., Wang, Y., Chuang, K., Wu, F., Wang, Q., Lin, W [Weiqi], & Jiang, H. (2021). A brief review of dynamic mechanical metamaterials for mechanical energy manipulation. *Materials Today*, *44*, 168–193. https://doi.org/ 10.1016/j.mattod.2020.10.006
69. Yan, Y., Cheng, Z., Menq, F., Mo, Y. L., Tang, Y., & Shi, Z. (2015). Three dimensional periodic foundations for base seismic isolation. *Smart Materials and Structures*, *24*(7), 75006. https://doi.org/10.1088/0964-1726/24/7/ 075006
70. Yan, Y., Laskar, A., Cheng, Z., Menq, F., Tang, Y., Mo, Y. L., & Shi, Z. (2014). Seismic isolation of two dimensional periodic foundations. *Journal of Applied Physics*, *116*(4), 44908. https://doi.org/10.1063/1.4891837
71. Zhao, P., Zhang, K., & Deng, Z. (2021). Size effects on the band gap of flexural wave propagation in one-dimensional periodic micro-beams. *Composite Structures*, *271*, Article 114162, 1–8. https://doi.org/10.1016/j.compstruct.2021. 114162

KAYNAKLAR

CAE (2014). *Radio Navigation.* Singapore: KHL Printing Co. Pte Ltd.

Clausing, D. J. (1997). *Aviator's guide to navigation.* New York: McGraw Hill.

Conway, E. M. (1998). *Blind landings: The evolution of aircraft landing aids, 1918-1950.* Baltimore: Johns Hopkins University Press.

Devlet Hava Meydanları İşletmesi (2022). *Elektronik (CNS) Sistemler Yönergesi*. Elektronik Dairesi Başkanlığı.

Furkan, K. ve S. Ürgün (2019). Bir Hassas Yaklaşma Prosedürü Olarak ILS'in (Instrument Landing System) Önemi Ve Uçuş Gecikme Maliyetlerine Etkisi. *Avrupa Bilim ve Teknoloji Dergisi* (15): 333-342.

Geise, R., J. Schueuer, L. Thiele, K. Notté, T. Beckers ve A. Enders (2010). *A Slotted Waveguide Setup as Scaled Instrument-Landing-System for Measuring Scattering of an A380 and Large Objects.* Proceedings of the Fourth European Conference on Antennas and Propagation, IEEE.

Güven, H. (2021). "ILS (Instrument Landing System) Nedir?" https://herkesicinhavacilik.com/2021/05/17/ils-instrument-landing-system-nedir/ (E.T.: 07.01.2023).

Honda, J. (2015). *Influences of Scattered Field Caused by Buildings to ILS Localizer in Airport.* International Symposium on Antennas and Propagation (ISAP). Hobart, TAS, Australia: 09-12 November 2015.

Hunting, A. W. (1972). *Evaluation of Approach Procedures for ILS Back Course with Glide Slope,* Federal Aviation Administration Oklahoma City Ok National Flight Inspection Div.

Jantz, J. D., J. C. West, T. Mitchell, D. Johnson ve G. Ambrose (2019). Airborne Measurement of Instrument Landing System Signals using a UAV. IEEE International Symposium on Antennas and Propagation and USNC-URSI Radio Science Meeting. Atlanta, GA, USA: 31 October 2019.

Mackenzie, D. (2010). *ICAO: A history of the international civil aviation organization*. London: University of Toronto Press.

Merkisz, J., M. Galant ve M. Bieda (2017). Analysis of Operating Instrument Landing System Accuracy Under Simulated Conditions. *Zeszyty Naukowe. Transport/Politechnika Śląska*, (94), 163-173.

Metz, H. I. (1959). A Survey of Instrument Approach Systems in the United States. *IRE Transactions on Aeronautical and Navigational Electronics*, (2), 78-84.

Milli Eğitim Bakanlığı (2011). *Uçak Bakımı (Kominikasyon/Naviasyon 2)*. Ankara: Milli Eğitim Bakanlığı.

Neville, J. T. ve D. W. Matolak (2004). Direct-Sequence Spread Spectrum Spectral Overlay in the Instrument Landing System Glideslope and Microwave Landing System Bands. The 23rd Digital Avionics Systems Conference. Salt Lake City, UT, USA: 28 October 2004.

Noshiravani, P. ve A. Rezaee (2010). Instrument Landing System: Enhanced Model. 2010 International Conference on Signal Acquisition and Processing, IEEE. Bangalore, India: 09-10 February 2010

NTV (2022). "Diyarbakır'da THY uçağı düştü." http://arsiv.ntv.com.tr/news/196264.asp. (E.T.: 25.12.2022).

Öktemer, E. ve E. E. Gültekin (2021). Operational Usage and Importance of Instrument Landing System (ILS). *International Journal of Aeronautics and Astronautics* 2(1): 18-21.

Peterson, C. G. (1976). Localizer Traveling Wave Antenna Development. *Federal Aviation Administration Washington Dc Systems Research.*

Rogers, D. (2021). "Understanding Glidepath Differences." https://aerospace.honeywell.com/us/en/about-us/news/2021/09/understanding-glidepath-differences. (E.T.: 07.01.2023)

Sivil Havacılık Genel Müdürlüğü (2013). Localizer Kritik ve Hassas Sahalarının İdaresine İlişkin Avrupa Ara Klavuzu. H. S. D. Başkanlığı, Pegem Akademi Yayıncılık.

Wang, Q., Z. Shen, X. Cheng ve H. Wang (2019). A Fast ILS Electromagnetic Covering Analysis Method for New Obstacles Impact at Expanded Airport. IEEE/AIAA 38th Digital Avionics Systems Conference (DASC). San Diego, CA, USA: 08-12 September 2019.

Yungaitis, E., B. Zhdanov, A. Zotov ve N. Voytovich (2020). Application of Signals Reflected from an Aircraft for Monitoring an ILS Glide Path Position. 7th All-Russian Microwave Conference (RMC). Moscow, Russia: 25-27 November 2020.

Zhao, Q., Y. Zhao, J. He ve L. Dong (2019). The Analysis of Instrument Landing System Signal Quality Based on QAR Data. IEEE 1st International Conference on Civil Aviation Safety and Information Technology (ICCASIT). Kunming, China: 17-19 October 2019.

KAYNAKÇA

Gündoğdu, A., Dandıl, B., Ata, F., (2017). Asenkron Motorun Histeresiz Denetleyici Tabanlı Doğrudan Moment Denetimi. Fırat Üniv. Müh. Bil. Dergisi, 29(1), 197-205.

Taşkın, E., Özdemir, M., Sarıgül, İ., (2021). Sinüzoidal Darbe Genişlik Modülasyon Tekniği ile Beş Fazlı Asenkron Motorun Matlab/Simulink Modeli. DUJE (Dicle University Journal of Engineering) 12:4 Sayfa 627-633.

Gülbahçe, MO, Karaaslan, ME, (2022). Akı ve Kayma Frekansı Kestirimi İle Asenkron Motorun Algılayıcısız Skaler Hız Denetimi. Mühendislik Bilimleri ve Tasarım Dergisi 10(1), 228–237 e-ISSN: 1308-6693.

Kesler, S. (2018). Performance analysis of different PWM techniques on V/f-based speed control with adjustable boost voltage application for induction motors. Pamukkale Univ. Muh. Bilim Derg, 24(5), 797-808.

Hava A. M., and Ün, E. (2009). Performance analysis of reduced common mode voltage PWM methods and comparison with standard PWM methods for three-phase voltage source inverters. IEEE Trans. Power Electron., vol. 24, no. 1, pp. 241–252.

Kumar SN, Vijayan S, Kumar EN. (2014). Asymmetric SVM technique for minimizing switching loss of inverter", Arabian Journal for Science and Engineering, 39(4), 3123-3136.

Geyer T. (2011). A comparison of control and modulation schemes for medium-voltage drives: emerging predictive control concepts versus PWM-based schemes. IEEE Transactions on Industry Applications, 47(3), 1380-1389.

Basu K, Prasad J, Narayanan G, Krishnamurthy HK, Ayyanar R. (2010). Reduction of torque ripple in induction motor drives using an advanced hybrid PWM technique". IEEE Transactions on Industrial Electronics, 57(6), 2085- 2091.

Naik, VN Singh, SP. (2014). Comparative Study of V/f Controlled IM Using Two and Three Level Bus Clamped SVM. 2014 IEEE 6th India International Conference on Power Electronics (IICPE), Kurukshetra, India, 2014 pp. 1-6, doi: 10.1109/IICPE.2014.7229474

Praveena N, Satheesh G, Ramprasad R. (2013). Space Vector Based PWM Algorithms To Reduce Current Ripple For An İnduction Motor Drive. International Journal of Advanced Scientific and Technical Research, 3(1), 528-540.

El-Saady G., Ibrahim EA., Elbesealy M. (2013). V/f control of three phase induction motor drive with different PWM techniques", Innovative Systems Design and Engineering, 4(14), 131-144.

Wu Y., Shafi MA., Knight AM., McMahon RA. (2011). Comparison Of The Effects Of Continuous And Discontinuous PWM Schemes On Power Losses Of Voltage-Sourced İnverters For İnduction Motor Drives. IEEE Transactions on Power Electronics, 26(1), 182-191.

Waleed, U., Waseem, M., Shaukat, S., Ijaz, A., Almalaq, A., Mohamed, MA. (2021). An Efficient FPGA Based Scalar V/f Control Mechanism of Three Phase Induction Motor for Electric Vehicles. 31st Australasian Universities Power Engineering Conference (AUPEC) 2021 IEEE, DOI: 10.1109/AUPEC52110.2021.9597831

Divyam, Saxena, A., Singh, B., Rai, JN., (2020). Comparative Analysis of PWM Techniques and SVPWM operated V/f Control Of Induction Motor Having Different Power Ratings. Proceedings of the Fifth International Conference on Communication and Electronics Systems (ICCES 2020) IEEE, ISBN: 978-1-7281-5371-1.

Narayanan G., Ranganathan VT., Zhao D., Krishnamurthy HK, Ayyanar R. (2008). Space Vector Based Hybrid PWM Techniques For Reduced Current Ripple. IEEE Transactions on Industrial Electronics, 55(4), 1614-1627.

Das S., Narayanan G, Pandey M. (2014). Space-Vector-Based Hybrid Pulse Width Modulation Techniques For A Three-Level İnverter. IEEE Transactions on Power Electronics, 29(9), 132-140.

Grandi, G., Loncarski, J., Srndovic, M. (2016). Analysis And Minimization Of Output Current Ripple For Discontinuous Pulse-Width Modulation Techniques İn Three-Phase Inverters. Energies, 9(5) 380. doi:10.3390/en9050380

Blasko, V. (1997). Analysis Of a Hybrid PWM Based On Modified Space-Vector And Triangle-Comparison Methods. IEEE Trans. on Industry Appl., 33, 3, pp. 756-764.

Depenbrock, M. (1977). Pulse Width Control of a 3-Phase Inverter with Nonsinusoidal Phase Voltages. In Proceedings of the IEEE International Semiconductor Power Converter Conference Record, New York, NY, USA, 1977; pp. 399–403.

Sul, S.K. (2011). Control of Electric Machine Drive Systems. IEEE press, John Wiley and sons inc.

Lee JW, (2019). Novel Current Control Assisted V/F Control Method for High Speed Induction Motor Drives", 10th int. Conference on power electronics-ECCE Asia May 27-30 Busan Korea.

KAYNAKÇA

Babalık, F. C. (2005). *Mühendisler İçin Ergonomi*. Bursa: Dora Yayıncılık.

Brandl, C., Mertens, A. ve Schlick, C.M. (2016). Ergonomic Analysis of Working Postures Using OWAS in Semi-Trailer Assembly, Applying an Individual Sampling Strategy. *International Journal of Occupational Safety and Ergonomics*, 1-8.

Das, B. (2021). Improved Work Organization to Increase the Productivity in Manual Brick Manufacturing Unit of West Bengal, India. *International Journal of Industrial Ergonomics*, 81, 103040.

Enez, K. ve Nalbantoğlu, S.S. (2019). Comparison of Ergonomic Risk Assessment Outputs from OWAS and REBA in Forestry Timber Harvesting. *International Journal of Industrial Ergonomics*, 70, 51-57.

Fığlalı, N., Cihan, A., Esen, H., Fığlalı, A., Çeşmeci, D., Güllü, M. K. ve Yılmaz, M. K. (2015). Image Processing-Aided Working Posture Analysis: I-OWAS. *Computers & Industrial Engineering*, 85, 384-394.

Ghasemi, F. ve Mahdavi, N. (2020). A New Scoring System for the Rapid Entire Body Assessment (REBA) Based on Fuzzy Sets and Bayesian Networks. *International Journal of Industrial Ergonomics*, 80, 103058.

Hignett, S. ve McAtamey, L. (2000). Rapid Entire Body Assessment (REBA). *Applied Ergonomics*, 31, 201-205.

Hsu Y-W., Chung, Y-C., Chiu, C-C., Chen, C-P. ve Tsai, C-H. (2008). A Study of the Ergonomics Evaluation of a Water Heater's Case Manufacturing Factory. *The Asian Journal on Quality*, 9 (1).

Ijaz, M. , Ahmad, S.R., Akram M., Khan, W.U., Yasin, N. A. ve Nadeem, F. A. (2020). Quantitative and Qalitative Assessment of Musculoskeletal Disorders and Socioeconomic Issues of Workers of Brick Industry in Pakistan. *International Journal of Industrial Ergonomics*, 72, 102933.

Joshi, M. ve Deshpande, V. (2019). A Systematic Review of Comparative Studies on Ergonomic Assessment Techniques. *International Journal of Industrial Ergonomics*, 74, 102865.

Joshi, M. ve Deshpande, V. (2020). Investigative Study and Sensitivity Analysis of Rapid Entire Body Assessment (REBA). *International Journal of Industrial Ergonomics*, 79, 103004.

Karhu, O., Kansi, P. ve Kuorinka, I. (1977). Correcting Working Postures in Industry: A Practical Method for Analysis. *Applied Ergonomics*, 8 (4), 199–201.

Karhu, O., Harkönen, R., Sorvali, P. ve Vepsalainen, P. (1981). Observing Working Postures in Industry: Examples of OWAS Application. *Applied Ergonomics*. 12 (1), 13–17.

Karwowski, W. Ve Marras, W.S. (1999). The Occupational Ergonomics Handbook. Florida. CRC Press.

Kee, D. ve Karwowski, W. (2015). A Comparison of Three Observational Techniques for Assessing Postural Loads in Industry. *International Journal of Occupational Safety and Ergonomics*, 13(1), 3-14.

Kee, D. (2020). An Empirical Comparison of OWAS, RULA and REBA Based on Self-Reported Discomfort. *International Journal of Occupational Safety and Ergonomics*, 26(2), 285-295.

Kee, D., Na, S. ve Chung, M. K.(2020). Comparison of the Ovako Working Posture Analysis System, Rapid Upper Limb Assessment, and Rapid Entire Body Assessment Based on the Maximum Holding Times. *International Journal of Industrial Ergonomics*, 77, 102943.

Kee, D. (2022). Systematic Comparison of OWAS, RULA, and REBA Based on a Literature Review. *International Journal of Environmental Research and Public Health*, 19, 595.

Kong, Y-K., Lee, S-Y., Lee, K-S. ve Kim, D-M. (2018). Comparisons of Ergonomic Evaluation Tools (ALLA, RULA, REBA and OWAS) for Farm Work. *International Journal of Occupational Safety and Ergonomics*, 24(2), 218-223.

Lee, T.H. ve Han, C-S. (2013). Analysis of Working Postures at a Construction Site Using the OWAS Method. *International Journal of Occupational Safety and Ergonomics*, 19(2), 245–250.

Lins, C., Fudickar, S. ve Hein, A. (2021) . OWAS Inter-rater Reliability. *Applied Ergonomics*, 93, 103357.

Louhevaara, V. ve Suurnakki, T. (1992). OWAS: A Method for the Evaluation of Postural Load During Work. Institute of Occupational Health, Centre for Occupational Safety. *Training Publication*, 11.

Özel, E. ve Çetik, O. (2010). Mesleki Görevlerin Ergonomik Analizinde Kullanılan Araçlar ve Bir Uygulama Örneği. *Dumlupınar Üniversitesi Fen Bilimleri Enstitüsü Dergisi*, 22, 41-56.

Schwartz , A.H., Albin, T. J. ve Gerberich S. G. (2019). Intra-Rater and Inter-Rater Reliability of the Rapid Entire Body Assessment (REBA) Tool. *International Journal of Industrial Ergonomics*, 71, 111-116.

Stoffert, G. (1985), Analyse und Einstufung von Körperhaltungen bei der Arbeit nach der OWAS-Methode. *Zeitschrift für Arbeitswissenschaft*, 39 (1), 31-38.

Wahyudi, M. A., Dania, W. A.P. ve Silalahi, R. L. H. (2015). Work Posture Analysis of Manual Material Handling Using OWAS Method. *Agriculture and Agricultural Science Procedia*, 3, 195-199.

KAYNAKLAR

Abbasi, S., Soltani, N., Keshavarzi, B., Moore, F., Turner, A. and Hassanaghaei, M. (2018). Microplastics in different tissues of fish and prawn from the Musa Estuary, Persian Gulf. *Chemosphere, 205*, 80–87.

Akçay, S., Törnük, F. ve Yetim, H. (2020). Mikroplastikler: Gıdalarda Bulunuşu ve Sağlık Üzerine Etkileri. *Avrupa Bilim ve Teknoloji Dergisi, (20),* 530-538.

Akyurt, H. ve Ültay, E. (2022). Ekoturizm ve Ekoturizm Reh-berliği Eğitimi Lisansüstü Tezlerinin Bibliyometrik Analizi, *Dünya Multidisipliner Araştırmalar Dergisi, 5*(2), 56–70.

Andrady, A. L. (2011). Microplastics in the marine environment. *Marine Pollution Bulletin. 62*(8), 1596–1605.

Aytan, Ü. ve Selamoğlu Çağlayan, H. (2020). Mikroplastiklerin Deniz Çevresinde Neden Olduğu Etkiler. *Doğanın Sesi, 6*, 44-56.

Baalkhuyur, F. M., Dohaish, E. J. A. B., Elhalwagy, M. E., Alikunhi, N. M., AlSuwailem, A. M., Rostad, A., Coker, D. J., Berumen, M. L. and Duarte, C. M. (2018). Microplastic in the gastrointestinal tract of fishes along the Saudi Arabian Red Sea coast. *Marine Pollution Bulletin, 131*, 407-415.

Banaee, M., Soltanian, S., Sureda, A., Gholamhosseini, A., Haghi, B. N., Akhlaghi, M. and Derikvandy, A. (2019). Evaluation of single and combined effects of cadmium and micro-plastic particles on biochemical and immunological parameters of common carp (Cyprinus carpio). *Chemosphere. 236*, 124335.

Bergmann, M., Almroth, B. C., Brander, S. M., Dey, T., Green, D. S., Gundogdu, S., Krieger, A., Wagner, M. and Walker, T. R. (2022). A global plastic treaty must cap production. *Science, 376*(6592), 469-470.

Bulat, F. N. ve Kılınç, B. (2020). Effects of plastics and microplastics on aquatic organisms and human health. *Ege Journal of Fisheries and Aquatic Sciences, 37(*4), 437-443.

Bhuyan, M. S. (2022). Effects of Microplastics on Fish and in Human Health. *Front. Environment Science, 10*, 1-17, 827289. doi: 10.3389/fenvs.2022.827289

Carbery, M., O'Connor, W. and Thavamani, P. (2020). Trophic transfer of microplastics and mixed contaminants in the marine food web and implications for human health. *Environment International, 115*, 400-409.

Cox, K. D., Covernton, G. A., Davies, H. L., Dower, J. F., Juanes, F. and Dudas, S. E. (2019). Human consumption of microplastics. *Environment Science Technology, 53*, 7068–7074.

Ebrahimi, P., Abbasi, S., Pashaei, RBogusz, A. and Oleszczuk, P. (2022). Investigating impact of physicochemical properties of microplastics on human health: A short bibliometric analysis and review. *Chemosphere, 289*, 1-15.

Esmeray, E. ve Armutcu, C. (2020). Mikroplastikler, Çevre-İnsan Sağlığı Üzerine Etkileri ve Analiz Yöntemleri. *Düzce Üniversitesi Bilim ve Teknoloji Dergisi, 8*, 839-868.

Fan, Y., Fang, C. & Zhang, Q. (2019). Coupling coordinated development between social economy and ecological environment in Chinese provincial capital cities-assessment and policy implications. *Journal of Cleaner Production, 229*, 289-298.

Firdaus, F., Shalihin, S., Anggreta, D.K., Yasin, F. & Tutri, R. (2019). Improvıng The benefits of karamba ınto tourısm actıvıtıes: an effort to reduce the Ecologıcal ımpact of aquaculture ın manınjau lake, ındonesıa. *GeoJournal of Tourism and Geosites, 26*(3), 726–736.

Glaser, J. A. (2015). Microplastics in the environment. *Clean Techn Environ Policy, 17*, 1383–1391.

Gündoğdu, S. ve Köşker, A. R. (2023). Microplastic contamination in canned fish sold in Türkiye. *Peer Journal, 11*. 14627. https://doi.org/10.7717/peerj.14627

Hernandez, L. M., Xu, E. G., Larsson, H. C., Tahara, R., Maisuria, V. B. and Tufenkji, N. (2019). Plastic teabags release billions of microparticles and nanoparticles into tea. *Environmental Science & Technology, 53*(21), 12300-12310.

Hidalgo-Ruz, V., Gutow, L., Thompson, R. C. and Thiel, M. (2012). Microplastics in the marine environment: A review of the methods used for identification and quantification. *Environmental Science and Technology, 46*, 3060–3075.

Jambeck, J. R., Geyer, R., Wilcox, C., Siegler, T. R., Perryman, M. and Andrady A. (2015). Plastic waste inputs from land into the ocean. *Science, 347*(6223),768–781.

Liu, K., Qiao, Y., Shi, T. & Zhou, Q. (2021). Study on coupling coordination and spatiotemporal heterogeneity between economic development and ecological environment of cities along the Yellow River Basin. *Environmental Science and Pollution Research, 28*, 6898-6912.

Long, H. (2022). Analysis of the Key Factors of Ecological Environment Protection in the National Economic Sustainable Development Goals. *Journal of Environmental and Public Health, Special issue*, 1-11.

Lwanga, E. H., Vega, J. M., Quej, V. K., de los Angeles Chi, J., del Cid, L. S., Chi, C., Segura, G. E., Gertsen, H., Salanki, T., van der Ploeg, M., Koelmans, A. A. Geissen, V. et. al. (2017). Field evidence for transfer of plastic debris along a terrestrial food chain. *Scientific Reports, 7*(1), 1-7.

Rist, S., Almroth, B. C., Hartmann, N. B. and Karlsson, T. M. (2018). A critical perspective on early communications concerning human health aspects of microplastics. *Science of the Total Environment, 626*, 720-726.

Rodrigues, M. O., Abrantes, N., Gonçalves, F. J. M., Nogueira, H., Marques, J. C. and Gonçalves, A. M. M. (2019). Impacts of Plastic Products Used in Daily Life on the Environment and Human Health: What Is Known? *Environment Toxicology Pharmacol. 72*, 103239.

Shan, W., Jin, X., Ren, J., Wang, Y., Xu, Z., Fan, Y., Gu, Z., Hong,C., Lin, J. & Zhou, J. (2019). Ecological environment quality assessment based on remote sensing data for land consolidation. *Journal of Cleaner Production, 239*, 1-13.

Smith, M., Love, D. C., Rochman, C. M. and Neff, R. A. (2018). Microplastics in Seafood and the Implications for Human Health. *Current Environmental Health Reports, 5*, 375–386.

Teuten, E. L., Saquing, J. M., Knappe, D. R. U., Barlaz, M. A., Jonsson, S. and Björn, A. (2009). Transport and release of chemicals from plastics to the environment and to wildlife. Philosophical Transactions of the Royal Society B: *Biological Sciences, 364*(1526), 2027–2045.

Tsiropoulos, I., Faaij, A. P., Lundquist, L., Schenker, U., Briois, J. F. and Patel, M. K. (2015). Life cycle impact assessment of bio-based plastics from sugarcane ethanol. *Journal of Cleaner Production, 90*, 114-127.

Ültay, E., Akyurt, H. ve Ültay, N. (2021). Sosyal Bilimlerde Betimsel İçerik Analizi, I*bad Sosyal Bilimler Dergisi, 6*(10), 188–201.

Van Raamsdonk, L. W., Van der Zande, M., Koelmans, A. A., Hoogenboom, R. L., Peters, R. J., Groot, M. J., Peijnenburg., A. C. M. and Weesepoel, Y. J. (2020). Current Insights into Monitoring, Bioaccumulation, and Potential Health Effects of Microplastics Present in the Food Chain. *Foods, 9*(1), 72-81.

Virsek, M. K., Lovsin, M. N., Koren, S., Krzan, A. and Peterlin, M. (2017). Microplastics as a vector for the transport of the bacterial fish pathogen species Aeromonas salmonicida. *Marine Pollution Bulletin, 125*(1-2), 301-309.

Yu, B. (2021). Ecological effects of new-type urbanization in China. *Renewable and Sustainable Energy Reviews, 135*, 110239.

Wang, S., Xie, S., Wang, Z., Zhang, C., Pan, Z. and Sun, D. (2022). Single and Combined Effects of MPs and Cadmium on the Cadmium Accumulation and Biochemical and Immunity of Channa argus. *Biological Trace Element Research, 200*(7), 3377-3387.

Zhang, F., Wang, X., Xu, J., Zhu, L., Peng, G., Xu, P. and Li, D. (2019). Food-web transfer of microplastics between wild caught fish and crustaceans in East China Sea. *Marine Pollution Bulletin, 146*, 173-182.

Ziccardi, L. M., Edgington, A., Hentz, K., Kulacki, K. J. and Driscoll, S. K. (2016). Microplastics as vectors for bioaccumulation of hydrophobic organic chemicals in the marine environment: A state-of-the-science review. *Environmental Toxicology and Chemistry, 35*(7), 1667-1676.

Editör:
Prof. Dr. Tamer KUTLUCA

Matematik ve Fen

Alanında Uluslararası Araştırmalar IX

EĞİTİM
yayınevi

MATEMATİK VE FEN ALANINDA ULUSLARARASI ARAŞTIRMALAR IX

Editör: Prof. Dr. Tamer Kutluca

Genel Yayın Yönetmeni: Yusuf Ziya Aydoğan (yza@egitimyayinevi.com)
Genel Yayın Koordinatörü: Yusuf Yavuz (yusufyavuz@egitimyayinevi.com)
Sayfa Tasarımı: Eğitim Yayınevi Grafik Birimi
Kapak Tasarımı: Eğitim Yayınevi Grafik Birimi

T.C. Kültür ve Turizm Bakanlığı
Yayıncı Sertifika No: 47830

ISBN: 978-625-6408-22-7
1. Baskı, Ocak-Mart 2023

Baskı Cilt
Uzun Dijital Matbaacılık
İstanbul Cad. İstanbul Çarşısı No: 48/48 - 49 İskitler 06070 / Ankara
Matbaa Sertifika No: 47865

Kütüphane Kimlik Kartı

MATEMATİK VE FEN ALANINDA ULUSLARARASI ARAŞTIRMALAR IX
Editör: Prof. Dr. Tamer Kutluca
132 s., 135x215 mm
Kaynakça var, dizin yok.
ISBN: 978-625-6408-22-7

Copyright © Bu kitabın Türkiye'deki her türlü yayın hakkı Eğitim Yayınevi'ne aittir. Bütün hakları saklıdır. Kitabın tamamı veya bir kısmı 5846 sayılı yasanın hükümlerine göre kitabı yayımlayan firmanın ve yazarlarının önceden izni olmadan elektronik/mekanik yolla, fotokopi yoluyla ya da herhangi bir kayıt sistemi ile çoğaltılamaz, yayımlanamaz.

EĞİTİM
yayınevi

Yayınevi Türkiye Ofis: İstanbul: Eğitim Yayınevi Tic. Ltd. Şti., Atakent mah. Yasemen sok. No: 4/B, Ümraniye, İstanbul, Türkiye

Konya: Eğitim Yayınevi Tic. Ltd. Şti., Fevzi Çakmak Mah. 10721 Sok. B Blok, No: 16/B, Safakent, Karatay, Konya, Türkiye
+90 332 351 92 85, +90 533 151 50 42, 0 332 502 50 42
bilgi@egitimyayinevi.com

Yayınevi Amerika Ofis: New York: Egitim Publishing Group, Inc.
P.O. Box 768/Armonk, New York, 10504-0768, United States of America
americaoffice@egitimyayinevi.com

Lojistik ve Sevkiyat Merkezi: Kitapmatik Lojistik ve Sevkiyat Merkezi, Fevzi Çakmak Mah. 10721 Sok. B Blok, No: 16/B, Safakent, Karatay, Konya, Türkiye
sevkiyat@egitimyayinevi.com

Kitabevi Şubesi: Eğitim Kitabevi, Şükran mah. Rampalı 121, Meram, Konya, Türkiye
+90 332 499 90 00
bilgi@egitimkitabevi.com

İnternet Satış: www.kitapmatik.com.tr
+90 537 512 43 00
bilgi@kitapmatik.com.tr

kitapmatik

KAYNAKLAR

Atiyah, M.F., Anderson, D.W. (1967). *K-Theory Lecture Note Series*, New York: W.A. Benjamin.

Atiyah, M.F. (1968). On Bott Periodicity and the Index of Elliptic Operators. *Quart. J. Math. Oxford*, 19, 113-140.

Atiyah, M.F. (1969). Algebraic Topology and Operators in Hilbert Space. *Lecture Notes in Mathematics*, 103, 101-122.

Gohberg, I., Goldberg, S. ve Kaashoek, M.A. (2003). *Basic Classes of Linear Operators*, Berlin: Birkhäuser Verlag.

Jänich, K. (1965). Vektorraumbündel und der Raum der Fredholm-Operatoren. *Mathematische Annalen*, 161, 129-142.

Kreyszig, E. (1978). *Introductory Functional Analysis with Applications*, New York: Wiley. Verlag.

Quillen, D. (1985). Determinants of Cauchy-Riemann Operators Over a Riemann Surface. *Functional Analysis and Its Applications*, 19, 31-34.

Salamon, D.A. (2013). *Notes on the Universal Determinant Bundle*, Zurich: Preprint.

Teschl, G. (1998). *Topics in Linear and Nonlinear Functional Analysis*, Rhode Island: American Mathematical Society Providence.

KAYNAKÇA

Akkaya, R. ve Durmuş, S. (2006). İlköğretim 6-8. sınıf öğrencilerinin cebir öğrenme alanındaki kavram yanılgıları. *Hacettepe Üniversitesi Eğitim Fakültesi Dergisi, 31*(31), 1-12.

Amaç, R. ve Didiş-Kabar, M. G. (2019). Matematik öğretmeni adaylarının cebirde harflerin kullanımı ve cebirsel işlemler ile ilgili öğrenci hatalarına yönelik farkındalıkları. *Eğitimde Nitel Araştırmalar Dergisi, 7*(4), 1525-1552.

Cancan, M., Kalaç, S., Bilgin., E.A. ve Yamaç, K. (2019). İlköğretim 7. Sınıf öğrencilerinde doğrusal denklemler konusundaki kavram yanılgıları ve güçlüklerin gözlenme sıklığı (Van ili örneği). *Türkçe Çalışmaları-Eğitim Bilimleri, 14*(4), 1169-1188.

Çavuş-Erdem, Z. ve Gürbüz, R. (2017). Öğrencilerin hata ve kavram yanılgıları üzerine bir inceleme: denklem örneği. *Van Yüzüncü Yıl Üniversitesi Eğitim Fakültesi Dergisi, 14*(1), 640-670.

Erbaş, A. K., Çetinkaya, B. ve Ersoy, Y. (2009). Öğrencilerin basit doğrusal denklemlerin çözümünde karşılaştıkları güçlükler ve kavram yanılgıları. *Eğitim ve Bilim, 34*(152), 44-59.

Güner, P. ve Akyüz, D. (2017). Ders imecesi (lesson study) mesleki gelişim modeli: öğretmen adaylarının fark etme becerilerinin incelenmesi. *İlköğretim Online.16*(2), 428-452.

Kabapınar F. (2003), Kavram yanılgılarının ölçülmesinde kullanılabilecek bir ölçeğin bilgi-kavrama düzeyini ölçmeyi amaçlayan ölçekten farklılıkları. *Kuram ve Uygulamada Eğitim Yönetimi. 35(*35), 398-417.

Kılıç, S.D. (2019). Öğretmen adaylarının 7. sınıf öğrencilerinin denklemler konusundaki hata ve kavram yanılgılarına ilişkin farkındalıkları. *Sakarya University Journal of Education, 9*(1), 184-207.

Özdemir-Baki, G. ve Işık, A. (2018). Öğrencilerin matematiksel düşünmelerine yönelik öğretmenlerin farkındalık düzeylerinin incelenmesi: Ders imecesi modeli. *Türk Bilgisayar ve Matematik Eğitimi Dergisi, 9*(1), 122-146.

Star, J., and Strickland, S. (2008). Learning to observe: Using video to improve preservice mathematics teachers' ability to notice. *Journal of Mathematics Teacher Education, 11*, 107–125.

van Es, E. A., and Sherin, M. G. (2002). Learning to notice: Scaffolding new teachers' interpretations of classroom interactions. *Journal of Technology and Teacher Education, 10*(4), 571–596.

Vural, R. ve Cenkseven, F. (2005). Eğitim araştırmalarında örnek olay (vaka) çalışmaları: tanımı, türleri, aşamaları ve raporlaştırılması. *Burdur Eğitim Fakültesi Dergisi, 6*(10), 25-38.

Yavuz-Mumcu, H. (2017). Pedagojik alan bilgisi bağlamında öğretmen adaylarının kesirlerle ilgili kavram yanılgılarını giderme yeterliklerinin farklı değişkenlere göre incelenmesi. *Bartın Üniversitesi Eğitim Fakültesi Dergisi, 6*(3), 1264-1292.

KAYNAKLAR

Aydın, E. (2021). Yedi iklim Türkçe öğretim seti ders kitaplarının kök değerler açısından incelenmesi. *Kuram ve Uygulamada Sosyal Bilimler Dergisi, 5*(2), 185-195.

Bolay, S. H. (2007). Değerlerimiz ve günlük hayat. *Değerler Eğitimi Dergisi, 1*(1),12-19.

Çetin, İ., Mutluoğlu, A., Yazlık, D.Ö. ve Erdoğan, A. (2021) Ortaöğretim dokuzuncu sınıf matematik ders kitaplarının kök değerler çerçevesinde incelenmesi, *Yaşadıkça Eğitim, 35*(2), 715-732.

Karaca, D. ve Uzunkol, E. (2019). İlkokul matematik ders kitaplarının içerdiği değerler bakımından incelenmesi. *Uluslararası Alan Eğitim Dergisi, 5*(2), 55-71.

Karasar, N. (2005). *Bilimsel araştırma yöntemi.* Anakara: Nobel Yayın Dağıtım

Köksal, M. (2021). Ortaokul matematik ders kitaplarının kök değerler açısından incelenmesi (Yüksek Lisans Tezi). Marmara Üniversitesi Eğitim Bilimleri Enstitüsü, İstanbul.

Landis, J. R., & Koch, G. G. (1977). The measurement of observer agreement for categorical data. *Biometrics*, *33*(1), 159-174.

MEB (2017). Müfredatta yenileme ve değişiklik çalışmalarımız üzerine. 12.01.2022 tarihinde https://ttkb.meb.gov.tr/meb_iys_dosyalar/2017_07/18160003_basin_aciklamasi-program.pdf den erişildi.

MEB (2018). *Ortaöğretim matematik dersi (9, 10, 11 ve 12. Sınıflar) öğretim programı.* Ankara: Talim ve Terbiye Kurulu.

Özkan, R. (2010). Türk eğitim sisteminde himayeci değerler: ilköğretim ders kitapları örneği. *Uluslararası İnsan Bilimleri Dergisi, 7*(11), 24-11.

Özkaya, F. ve Duru, A. (2020). Ortaokul matematik ders kitaplarında değerler eğitimi kapsamındaki değerlerin yer alma durumlarının incelenmesi. *Uşak Üniversitesi Eğitim Araştırmaları Dergisi, 6*(3), 43-67.

Sayın, V., Orbay, K. Ve Altınay Şam, E. (2019). 5. Sınıf matematik ders kitabının değerler açısından incelenmesi. *IBAD Sosyal Bilimler Dergisi, Özel Sayı*, 161-171.

Schwartz, S. H. (1999). A Theory of Cultural Values and Some Implications for Work, *Applied Psychology: An International Review, 48*(1), 23–47, 1999.

Şahin, Ö. ve Başgül, M. (2018). Ortaokul matematik ders kitaplarında sosyal değerler. *Dicle Üniversitesi Ziya Gökalp Eğitim Fakültesi Dergisi, 34,* 90-104.

Şahin, Ö. ve Tuğrul, K. (2020). İlköğretim matematik ders kitaplarında sosyal değerler. *Değerler Eğitimi Dergisi, 18*(39), 173-208.

Teker, D. ve Ellez, A. M. (2022). Ortaöğretim matematik dersi kitaplarının değerler eğitimi açısından incelenmesi. *Batı Anadolu Eğitim Bilimleri Dergisi, 13*(2), 1083-1098.

Yaman, E. (2014). *Değerler Eğitimi Eğitimde Yeni Ufuklar.* Ankara: Akçağ Yayınları.

Yıldırım, A. & Şimşek, H. (2013). *Nitel araştırma yöntemleri (9 baskı).* Seçkin Yayıncılık, Ankara.

KAYNAKLAR

Alkış-Küçükaydın, M. & Gökbulut, Y. (2013). Sınıf öğretmeni adaylarının geometrik cisimlerin tanımlanması ve açınımına ilişkin kavram yanılgıları. *Cumhuriyet International Journal of Education*, 2(1), 102-117.

Altaylı, D., Konyalıoğlu, A., Hızarcı, S., & Kaplan, A. (2014). İlköğretim matematik öğretmen adaylarının üç boyutlu cisimlere ilişkin pedagojik alan bilgilerinin incelenmesi. *Middle Eastern & African Journal of Educational Research,* 10, 4-24.

Avgören, S. (2011). *Farklı sınıf seviyelerindeki öğrencilerin kati cisimler (prizma, piramit, koni, silindir, küre) ile ilgili sahip oldukları kavram imajı.* Yayımlanmamış yüksek lisans tezi. Ankara: Gazi Üniversitesi.

Baran, S. (2011). *İlköğretim II. kademe öğrencilerinin üçgenler ve geometrik cisimler konusundaki kavram yanılgıları* (Yayınlanmamış yüksek lisans tezi). Yüzüncü Yıl Üniversitesi Fen Bilimleri Enstitüsü, Van.

Başışık, H. (2010). *İlköğretim 5.sınıf öğrencilerinin çokgenler ve dörtgenler konularındaki kavram yanılgılarının belirlenmesi*. Yayınlanmamış yüksek lisans tezi. Aydın: Adnan Menderes Üniversitesi.

Berkün, M. (2011). *İlköğretim 5 ve 7. sınıf öğrencilerinin çokgenler üzerindeki imgeleri ve sınıflandırma stratejileri*. Yayınlanmamış yüksek lisans tezi. İzmir: Dokuz Eylül Üniversitesi.

Birgin, O., & Özkan, K. (2022). Comparing the concept images and hierarchical classification skills of students at different educational levels regarding parallelograms: a cross-sectional study. *International Journal of Mathematical Education in Science and Technology*, 1-33. https://doi.org/10.1080/0020739X.2022.2052196

Birgin, O., & Topuz, F. (2021). Effect of the GeoGebra software-supported collaborative learning environment on seventh grade students' geometry achievement, retention and attitudes. *The Journal of Educational Research*, *114*(5), 474-494.

Birgin, O., & Yavuz, E. (2014). İlköğretim matematik öğretmeni adaylarının geometrik cisimleri tanımlama ve açılımlarını çizme konusundaki bilgi düzeylerinin incelenmesi, *XI. Ulusal Fen Bilimleri ve Matematik Eğitimi Kongresi,* 11-14 Eylül 2014, Adana: Çukurova Üniversitesi.

Birgin, O., & Yavuz, E. (2015). Sınıf öğretmeni adaylarının üç boyutlu geometrik cisimlere ilişkin uzamsal düşünme becerilerinin incelenmesi, *14. Uluslararası Katılımlı Sınıf Öğretmenliği Eğitimi Sempozyumu*, 21-23 Mayıs 2015, Bartın: Bartın Üniversitesi.

Birgin, O., Bozkurt, E., Gürel, R., & Duru, A. (2015). The effect of computer-assisted instruction on 7th grade students' achievement and attitudes toward mathematics: The case of the topic "Vertical circular cylinder". *Croatian Journal of Education*, *17*(3), 783-813.

Bozkurt, A., & Koç, Y. (2012). Investigating first year elementary mathematics teacher education students' knowledge of prism. *Educational Sciences: Theory and Practice*, *12*(4), 2949-2952.

Cansız Aktaş, M. (2016). Turkish high school students' definitions for parallelograms:Appropriate or inappropriate? *International Journal of Mathematical Education in Science and Technology*, *47*(4), 583-596.

Çakmak, Z., Konyalıoğlu, A. C., & Işık, A. (2014). İlköğretim matematik öğretmen adaylarının üç boyutlu cisimlere ilişkin konu alan bilgilerinin incelenmesi. *Middle Eastern and African Journal of Educational Research*, 8, 28-44.

Duatepe-Paksu, A. (2013). Sınıf öğretmeni adaylarının geometrik yapılara ilişkin çizim becerilerinin incelenmesi. *Kastamonu Eğitim Dergisi*, *21*(3), 827-840.

Duatepe-Paksu, A., Musan, M., İymen, E., & Pakmak, G. S. (2012). Sınıf öğretmeni adaylarının boyut konusundaki kavram görüntüleri. *Dokuz Eylül Üniversitesi Buca Eğitim Fakültesi Dergisi*, 34, 52-68.

Ergün, S. (2010). *İlköğretim 7. sınıf öğrencilerinin çokgenleri algılama, tanımlama ve sınıflama biçimleri*. Yayınlanmamış yüksek lisans tezi. İzmir: Dokuz Eylül Üniversitesi.

Ertekin, E., Yazici, E., & Delice, A. (2014). Investigation of primary mathematics student teachers' concept images: cylinder and cone, *International Journal of Mathematical Education in Science and Technology,* 45(4), 566-588.

Gökbulut, Y., & Ubuz, B. (2013). Prospective primary teachers' knowledge on prism: Generating definitions and examples. *Elementary Education Online*, *12*(2), 401-412.

Güzel, M. (2014). *İlköğretim matematik öğretmenliği birinci sınıf öğrencilerinin prizma ve silindir kavramlarına dair kavram imajlarının incelenmesi.* Yayınlanmamış Yüksek Lisans Tezi. Gaziantep: Gaziantep Üniversitesi.

İncikabı, L., & Kılıç, Ç. (2013). İlköğretim öğrencilerinin geometrik cisimlerle ilgili kavram bilgilerinin analizi. *Kuramsal Eğitimbilim Dergisi*, 6(3), 343-358.

Karakuş, F. (2018). Sınıf öğretmeni adaylarının silindir ve koniye yönelik kavram imajlarının incelenmesi. *Elementary Education Online*, 17(2), 1033-1050.

Karasar, N. (2006). *Bilimsel araştırma ve yöntemi* (15. baskı). Ankara: Nobel Yayın Dağıtım.

Kutluca, T. (2019). The effect on students' achievements of computer assisted instruction designed for quadratic functions. *Journal of Research and Reflections in Education*, *13*(2), 347–358.

Kutluca, T., & Akın, M. F. (2013). Somut materyallerle matematik öğretimi dört kefeli cebir terazisi kullanımı üzerine nitel bir çalışma. *Turkish Journal of Computer and Mathematics Education*, *4*(1), 48–65.

Koçak M., Gökkurt Özdemir B., ve Soylu Y. (2014), İlköğretim matematik öğretmeni adaylarının silindir kavramıyla ilgili pedagojik alan bilgilerinin incelenmesi, *Çukurova Üniversitesi Eğitim Fakültesi Dergisi*, 46(2), 711-765.

Man, S. (2019). *Ortaokul matematik öğretmenlerinin geometrik cisimlere ilişkin kavram tanımlarının incelenmesi.* Yayınlamamış yüksek lisans tezi. Adıyaman: Adıyaman Üniversitesi.

Miles, M. B., & Huberman, A. M. (1994). *Qualitative data analysis: An expanded sourcebook*. Sage.

Milli Eğitim Bakanlığı (MEB) (2018). *Matematik dersi öğretim programı (İlkokul ve ortaokul 1, 2, 3, 4, 5, 6, 7 ve 8. sınıflar).* Ankara: Talim Terbiye Kurulu Başkanlığı.

National Council of Teachers of Mathematics [NCTM] (2000). *Principles and Standards for School Mathematics*. Reston, VA: NCTM Publications.

Ozkan, M., & Bal, A. P. (2017). Analysis of the misconceptions of 7th grade students on polygons and specific quadrilaterals. *Eurasian Journal of Educational Research*, *17*(67), 161-182.

Tall, D., & Vinner, S. (1981). Concept image and concept definition in mathematics with particular reference to limits and continuity. *Educational Studies in Mathematics*, 12(2), 151-16.

Türnüklü, E., & Ergin, A. S. (2016). 8th year students' definitions and figural recognitions of solids: Concept images. *Elementary Education Online*, *15*(1), 40–52.

Ulusoy, F., & Cakıroğlu, E. (2017). Ortaokul öğrencilerinin paralelkenarı ayırt etme biçimleri: Aşırı özelleme ve aşırı genelleme. *Abant İzzet Baysal Üniversitesi Eğitim Fakültesi Dergisi*, *17*(1), 457-475.

Unlu, M., & Horzum, T. (2018). Mathematics teacher candidates' definitions of prism and pyramid. *International Journal of Research in Education and Science*, *4*(2), 670–685

Van de Walle, J., Karen M. K., & Bay-Williams, J. M. (2013). *Elementary and middle school mathematics: teaching developmentally*. Upper Saddle River, NJ: Pearson Education

Vinner, S. (1991). The role of definitions in the teaching and learning of mathematics. In D. Tall (Ed.), *Advanced Mathematical Thinking* (pp. 65-81). Kluwer, The Netherlands: Dordrecht.

Yenilmez, K. ve Yaşa, E. (2008). İlköğretim öğrencilerinin geometrideki kavram yanılgıları. Uludağ Üniversitesi, *Eğitim Fakültesi Dergisi*, 21(2), 461-483.

Yıldırım, A. ve Şimşek, H. (2013). *Sosyal bilimlerde nitel araştırma yöntemleri*. Ankara: Seçkin Yayınları.

Yıldızlı, H. ve Sarı, M. H. (2017). Sınıf öğretmenlerinin geometrik cisimlere ilişkin alan bilgilerinin incelenmesi. *Uludağ Üniversitesi Eğitim Fakültesi Dergisi*, 30(2), 601-636.

Yılmaz, E. (2015). *İlköğretim matematik öğretim adaylarının katı cisimler ile ilgili kavram tanımı ve kavram imajlarının fenomenografik yaklaşımla incelenmesi*. Yayınlanmamış Yüksek Lisans Tezi. Kayseri: Erciyes Üniversitesi.

REFERENCES

Amariucai-Mantu D., Mangalagiu, V., Bejan, I, Aricu, A. and Mangalagiu, I. I. (2022). Hybrid Azine Derivatives: A Useful Approach for Antimicrobial Therapy Pharmaceutics 14, 2026.

Ayaz, M., Gündogdu, Ö., Aytaç S., Erdem B., Çiftçi H., Erdogdu, Y. (2022). Microwave-assisted synthesis, characterizations, antimicrobial activities, and DFT studies on some pyridine derived Schiff bases, Journal of Molecular Structure, 1269,133791

Centore, R. and Garzillo, C., (1997). Structural and Theoretical Analysis of Some Mesogenic Azines Containing Strong Electron Donor-Acceptor Groups. Journal of the Chemical Society. Perkin Transactions 2, (1), 79-84.

Chohan, Z. H., Arif, M., Shafiq, Z., Yaqub, M. and Supuran, C. T., (2006). In Vitro Antibacterial, Antifungal & Cytotoxic Activity of Some Isonicotinoylhydrazide Schiff's Bases and Their Cobalt (Ii), Copper (Ii), Nickel (Ii) and Zinc (Ii) Complexes. Journal of Enzyme Inhibition and Medicinal Chemistry, 21(1), 95-103.

Crespo, A., Meyers, C., Coelho, A., Yáñez, M., Fraiz, N., Sotelo, E., Maes, B. U. W., Laguna, R., Cano, E., Lemière, G. L. F., Raviña, E. (2006). Pyridazines part 41: synthesis, antiplatelet activity and SAR of 2,4,6-substituted 5-(3-oxo-3-phenylprop-1-en-1-yl)- or 5-(3-phenylprop-2-enoyl)pyridazin-3(2H)–ones, Bioorganic Med. Chem. Lett. 16, 1080.

Daina, A., Michielin, O., Zoete, V. (2017). SwissADME: a free web tool to evaluate pharmacokinetics, drug-likeness and medicinal chemistry friendliness of small molecules, Sci. Rep. 7, 42717.

Demirayak, S., Karaburun, A. C., Beis, R. (2004), Some pyrrole substituted aryl pyridazinone and phthalazinone derivatives and their antihypertensive activities, *Eur. J. Med.Chem. 39*, 1089.

Domagala, J. M., Peterson, P. (1989). New 7-substituted quinolone antibacterial agents. II. The synthesis of 1-ethyl-1,4-dihydro-4-oxo-7-(pyrazolyl, isoxazolyl, and pyrimidinyl)-1,8-naphthyridine and quinolone-3-carboxylic acids, *J. Heterocycl. Chem. 26*, 1147.

Easmon, J., Purstinger, G., Heinisch, G., Roth, T., Fiebig, H. H., Holzer, W., Jager, W., Jenny M. and Hofmann, J. (2001). Synthesis, Cytotoxicity, and Antitumor Activity of Copper(II) and Iron(II) Complexes of ^{4}*N*-Azabicyclo[3.2.2]nonane Thiosemicarbazones Derived from Acyl Diazines, J. Med. Chem., 44(13), 2164–2171.

Fathi, J., Masand, V., Jawarkar, R., Mouhoub, R., Ben Hadda, T., Chimie, L., Med, U. (2011). POM as Efficient Tools to Predict and Improve Both Antibacterial and Antifungal Activity of Aryl Aldazines, J. Comput. Method. Mol. Design 1, 57–68

Garg A. and Tandon, J. P. (1988). Coordination behaviour of azines towards iron(II), palladium(II) and platinum(II), Transition Met. Chem, 13(5), 395–397.

Godara, M., Maheshwari, R., Varshney, S., Varshney, A.K. (2007). Synthesis and characterization of some new coordination compounds of boron with mixed azines. Journal of the Serbian Chemical Society, 72(4), 367–374.

Gul, H.I., Gul, M., Vepsälainen, J., Erciyas, E., Hänninen, O. (2003). Cytotoxicity of some azines of acetophenone derived mono-Mannich bases against jurkat cells, Biol. Pharm. Bull. 26, 631–637.

Heba, E., Abd El-Galil E. Amr, H., Nossier, E. S., Elsayed, E. A. and Azmy, E. M. (2020). Synthesis, Antimicrobial Activity and Molecular Docking of Novel Thiourea Derivatives Tagged with Thiadiazole, Imidazole and Triazine Moieties as Potential DNA Gyrase and Topoisomerase IV Inhibitors, Molecules, 25, 2766.

Heinisch, H.; Frank, H. Pharmacolgically active pyridazine derivatives, Part 1. In Progress in Medicinal Chemistry; Ellis, G.P., West, G.G., Eds.; Elsevier: Amsterdam, The Netherlands, 1990; 1–48.

Jayabharathi, J. Thanikachalam, V. Thangamani A. and Padmavathy, M. (2007). Synthesis, AM1 Calculation, and Biological Studies of Thiopyran-4-one and Their Azine Derivatives. Med. Chem. Res., 16(6), 266–279.

Karimov, A., Orujova, A., Taslimi, P., Sadeghian, N., Mammadov, B., Karaman, H. S., Farzaliyev, V., Sujayev, E., Taş, R., Alwasel, S., Gulcin, I. (2020). Novel functionally substituted esters based on sodium diethyldithiocarbamate derivatives: synthesis, characterization, biological activity and molecular docking studies, Bioorg. Chem., 99, 103762.

Khodair, A. I. and Bertrand, P., (1998). A New Approach to the Synthesis of Substituted 4-Imidazolidinones as Potential Antiviral and Antitumor Agents. Tetrahedron, 54(19), 4859-4872.

Kolb, V. M., Kuffel, A. C., Spiwek, H. O. and Janota, T. E., (1989). On the Mechanism of Formation of Azines from Hydrazones. The Journal of Organic Chemistry, 54(11), 2771-2775.

Mahmudov, I., Demir, Y., Sert, Y., Abdullayev, Y., Saleh, S. A., Alwasel, A., Gulcin, I. (2022). Synthesis and inhibition profiles of N-benzyl- and N-allyl aniline derivatives against carbonic anhydrase and acetylcholinesterase – A molecular docking study, Arabian Journal of Chemistry, 15, 3, 10364.

Manikannan, R., Venkatesan, R., Muthusubramanian, S., Yogeeswari, P., Sriram, D. (2010). Pyrazole derivatives from azines of substituted phenacyl aryl/cyclohexyl sulfides and their antimycobacterial activity, Bioorganic Med. Chem. Lett. 20, 6920–6924.

Milgram, B.C., Eskildsen, K., Richter, S.M., Scheidt, W.R., Scheidt, K.A. (2007). Microwave-Assisted Piloty - Robinson Synthesis of 3,4-Disubstitued Pyrroles, J. Org. Chem. 72, 3941–3944.

Morris, G.M., Doodsell, D.S., Pique, M.E., Lindstrom, W. L., Huey, R., Forli, S., Hart, W.E., Halliday, S., Belew, R., Olson, A.J. (2014). Automated docking of flexible lagands to flexible receptors.

Murdock, K. C., Child, R. G., Lin, Y. I., Warren, J. D., Fabio, P. F., Lee, V. J., Izzo, P. T., Lang, Jr. S. A., Angier Robert, B., (1982). Antitumor agents. II. Bis(guanylhydrazones) of anthracene-9,10-dicarboxaldehydes, J. Med. Chem., 25(5), 505–518.

PATIBAY, E. (2018). Yeni 2-Sübsitüe 1,2,3-Triazol-N-Oksit Temelli Topoizomeraz I Ve Ii İnhibitörü Geçiş Metal Komplekslerinin Sentezi, Karakterizasyonu Ve Dna Etkileşimleri, Yüksek Lisans Tezi, Muğla

Ruiz, N., Castillón, S., Ruiz, A., Claver, C., Aaliti, A., Alvarez-Larena, A., Piniella, J.F., Germain, G. (2004). Synthesis and characterization of rhodium complexes containing atropisomeric sulfur ligands. Structure of [{Rh2(μ-L)(CO)3[P(OC6H4But-o)3]}2](H2L=1,1′-binaphthalene-2,2′-dithiol), J. Chem. Soc., Dalt. Trans. 4, 969–973.

Safari, J., Gandomi-Ravandi, S. (2014). Structure, synthesis and application of azines: a historical perspective, RSC. Adv. 4, 46224-46249.

Safari, J., Gandomi-Ravandi, S., Ghotbinejad, M. (2012). New synthesis of perhydrotriazolotriazoles catalyzed by TiCl4 under ambient conditions, J. Korean Chem. Soc. 56, 78–81.

Saini, N., Grewal, A. S., Lather, V., Gahlawat, S. K. (2022). Natural alkaloids targeting EGFR in non-small cell lung cancer: Molecular docking and ADMET predictions Chemico-Biological Interactions, 358, 109901

Sotelo, E., Fraiz, N., Yanez, M., Terrades, V., Laguna, R., Cano, E., and Ravina, E. (2002). Pyridazines. Part XXIX: Synthesis and platelet aggregation inhibition activity of 5-substituted-6-phenyl-3(2H)-pyridazinones. Novel aspects of their biological actions.Bioorg. Med. Chem., 10, 2873–2882

Sun, C. W., Wang, H. F., Zhu, J., Yang, D. R., Xing, J., Jin, J. (2013). Novel Symmetrical *trans*-Bis-Schiff Bases of *N*-Substituted-4-piperidones: Synthesis, Characterization, and Preliminary Antileukemia Activity Mensurations, J. Heterocyclic Chem., 50 (6), 1347–1380.

Tatar, R. G., Kurşun Aktar, B. S. (2021). Bazı Kalkonların COVID-19 Tedavisine Yönelik SARS-CoV-2 Ana Proteaza Bağlanma Mekanizmasının Moleküler Kenetleme Yaklaşımı ile Aydınlatılması, Int. J. Adv. Eng. Pure Sci. 33(4) 660-669

Timtcheva, I., Pentchev, A., Metsov, S., Bakalova, S., Koleva V. and Nikolov, P. (1995). Unsymmetrical azines of 4-acetyl-3-methyl-1-phenyl-5-pyrazolone. Spectral characteristics and structure, Dyes Pigm., 28(2), 131–138.

Wang, Z., Zhou, F., Wang, J., Zhao, Z., Qin, A., Yu, Z., Tang, B.Z. (2018). Electronic effect on the optical properties and sensing ability of AIEgens with ESIPT process based on salicylaldehyde azine, Sci. China Chem. 61, 76–87.

KAYNAKÇA

Akdeniz, F. and Kaçıranlar, S. (1995). On the Almost Unbiased Generalized Liu Estimator and Unbiased Estimation of the Bias and MSE. *Communications in Statistics-Theory and Methods*. 24(7),1789-1797.

Akram, M. N., Amin, M. and Qasim, M. (2020). A new Liu-type estimator for the inverse Gaussian regression model. *Journal of Statistical Computation and Simulation*, *90*(7), 1153-1172.

Al-Abood, A. M. and Young, D. H. (1986). Improved Deviance Goodness of Fit Statistics for a Gamma Regression Model. *Communications in Statistics-Theory and Methods*. 15(6), 1865–1874.

Akram, M. N., Amin, M., Ullah, M. A. and Afzal, S. (2021). Modified ridge-type estimator for the inverse Gaussian regression model. *Communications in Statistics-Theory and Methods*, 1-19.

Algamal, Z. (2018a) Developing a Ridge Estimator for the Gamma Regression Model. *Journal of Chemometrics*. 32(10), e3054.

Algamal, Z. Y. (2018b) Shrinkage Estimators for Gamma Regression Model. *Electron J Appl Stat Anal*. 11(1), 253-268.

Algamal, Z. Y. and Asar, Y. (2018). Liu-type Estimator for the Gamma Regression Model. *Communications in Statistics - Simulation And Computation*. 49(8), 2035-2048.

Algamal, Z. Y. (2019). Performance of Ridge Estimator in İnverse Gaussian Regression Model. *Communications in Statistics - Theory and Methods*. 48(15), 3836-3849.

Amin, M., Qasim, M. and Amanullah, M. (2019). Performance of Asar and Genç and Huang and Yang's two-parameter Estimation Methods for the Gamma Regression Model. *Iranian Journal of Science and Technology, Transactions A: Science*. 43(6), 2951-2963.

Amin, M., Akram, M. N. and Majid, A. (2023). On the estimation of Bell regression model using ridge estimator. *Communications in Statistics-Simulation and Computation*, *52*(3), 854-867.

Asar, Y. (2018). Negative Binomial Regression: A Comparison of Recent Estimators and Applications. *In Trends and perspectives in linear statistical inference*, 23–29. Cham: Springer.

Asar, Y. and Genc¸ A. (2018). A new two-parameter estimator for the Poisson regression model. *Iranian Journal of Science and Technology, Transactions A: Science.* 42 (2):793–803.

Asar, Y. and Öğütcüoğlu, E. (2021). A new biased estimation method in tobit regression: theory and application. *Journal of Statistical Computation and Simulation*, *91*(6), 1257-1273.

Asar, Y. and Algamal, Z. Y. (2022) A New Two-parameter Estimator for the Gamma Regression Model. *Statistics, Optimization and Information Computing*. 10, 750–761.

Bulut, Y. M. (2021). Inverse Gaussian Liu-type Estimator. *Communications in Statistics - Simulation and Computation*, DOI: 10.1080/03610918.2021.1971243.

De Jong, P. and Heller, G. Z. (2008). *Generalized Linear Models for Insurance Data*. Cambridge: Cambridge UniversityPress.

Hoerl, A. E. and Kennard, R. W. (1970). Ridge Regression: Biased Estimation for Nonorthogonal Problems. *Technometrics*. 12(1), 55-67.

Işılar, M. ve Bulut, Y. M. (2022). Bell Regresyon Modelinde Liu tipi Tahmin Edici. *Süleyman Demirel Üniversitesi Fen Bilimleri Enstitüsü Dergisi*.26(3), 552-559.

İnan, D. and Erdoğan, B. E. (2013). Liu-type Logistic Estimator. *Communications in Statistics - Simulation and Computation.* 42 (7), 1578–1586.

Kurtoğlu, F. and Özkale, M. R. (2016). Liu Estimation in Generalized Linear Models: Application on Gamma Distributed Response Variable. *Statistical Papers*. 57(4), 911-928.

Kibria, B. M. G. and Lukman, A. (2020). A New Ridge-Type Estimator for the Linear Regression Model: Simulations and Applications. *Hindawi Scientifica, Article ID 9758378*, 16 pages. https://doi.org/10.1155/2020/9758378

Liu, K. (1993). A New Class of Biased Estimate in Linear Regression. *Communications in Statistics Theory and Methods*. 22(2), 393-402.

Liu, K. (2003). Using Liu-type Estimator to Combat Collinearity. *Communications in Statistics Theory and Methods*. 32(5), 1009–1020.

Lukman, A. F., Ayinde, K., Binuomote, S. and A. C. Onate. (2019). Modifed ridgetype estimator to combat multicollinearity: Application to chemical data. *Journal of Chemometrics*. 33(5):e3125.

Lukman, A. F., Ayinde, K., Kibria, B. M. G. and Adewuyi E. T. (2020a). Modified Ridge-type Estimator for the Gamma Regression Model. *Communications in Statistics-Simulation and Computation*. 1(2), 1–15.

Lukman, A. F., Emmanuel, A., Clement, O. A. and K. Ayinde. (2020b). A modifed ridge-type logistic estimator. *Iranian Journal of Science and Technology, Transactions A: Science*.1-15.

Lukman, A. F., Aladeitan, B., Ayinde, K. and Abonazel, M. R. (2021a). Modifed ridge-type for the Poisson regression model: Simulation and application. *Journal of Applied Statistics.* Advance online publication. doi :10.1080/02664763.2021.1889998.

Lukman, A.F., Algamal, Z.Y., Kibria, B.M.G. and Ayinde, K. (2021b). The KL estimator for the inverse Gaussian regression model. *Concurrency Computat Pract Exper*. 33:e6222. https://doi.org/10.1002/cpe.6222.

Lukman, A. F., Dawoud, I., Kibria, B. M. G., Algamal, Z. Y. and Aladeltan, B. (2021c). A New Ridge type Estimator for the Gamma Regression Model. *Hindawi Scientifica*. https://doi.org/10.1155/2021/5545356.

Månsson, K. and Shukur, G. (2011). A Poisson Ridge Regression Estimator. *Economic Modelling*. 28, 1475–1481.

Månsson, K. (2012). On Ridge Estimators for the Negative Binomial Regression Model. *Economic Modelling*. 29, 178–184.

Månsson, K. (2013). Developing a Liu Estimator for the Negative Binomial Regression Model: Method and Application. *J Stat Comp Simul*. 83(9), 1773–1780.

Månsson, K. Kibria, B. G. M. and Shukur, G. (2012). On Liu Estimators for the Logit Regression Model. *Econ Model*. 29(4), 1483–1488.

McDonald, G. C. and Galarneau, D.I. (1975). A Monte Carlo Evaluation of Some Ridge-type Estimators. *J Am Stat Assoc*. 70(350), 407–416.

Newhouse, J. and Oman, S. 1971. An evaluation of ridge estimators. Rand Corporation (p-716-PR), Santa Monica., 1-16.

Naveed, K., Amin, M., Afzal, S. and Qasim, M. (2022). New Shrinkage Parameters for the Inverse Gaussian Liu Regression. *Communications in Statistics-Theory and Methods*. 51(10), 3216-3236.

Özkale, M. R. and Kaçıranlar, S. (2007). The Restricted and Unrestricted two-parameter Estimators. *Communications in Statistics-Theory and Methods*. 36(15), 2707-2725.

Qasim, M., Kibria, B. M. G., Månsson, K. and Sjölander, P. (2020). A new Poisson Liu regression estimator: method and application. *Journal of Applied Statistics*, *47*(12), 2258-2271.

Qasim, M., Amin, M. and Amanullah, M. (2018). On the Performance of Some New Liu Parameters for the Gamma Regression Model. *Journal of Statistical Computation and Simulation*. 88(16), 3065–3080.

R core Team. 2015. R: Alanguage and environment for statistical computing. Vienna, Austria: http://www.R-project.org.

Schaefer, R. L., Roi, L. D. and Wolfe, R. A. (1984). A Ridge Logistic Estimator. *Communications in Statistics-Theory and Methods*.13(1), 99–113.

Editor:
Assoc. Prof. Dr. Emre Akcagündüz

International Research in

Social, Human and Administrative Sciences XII

EĞİTİM
yayınevi

INTERNATIONAL RESEARCH IN SOCIAL, HUMAN AND ADMINISTRATIVE SCIENCES XII

Editor: Assoc. Prof. Dr. Emre Akcagündüz

Executive Editor: Yusuf Ziya Aydoğan (yza@egitimyayinevi.com)
Publishing Coordinator: Yusuf Yavuz (yusufyavuz@egitimyayinevi.com)
Interior Designer: Eğitim Yayınevi Graphics Unit
Cover Designer: Eğitim Yayınevi Graphics Unit

Republic of Türkiye Ministry of Tourizm and Culture
Publisher Certificate No: 47830

ISBN: 978-625-6408-74-6
1. Edition, March 2023

Printing and Binding
Uzun Dijital Matbaacılık
İstanbul Cad. İstanbul Çarşısı No: 48/48 - 49 İskitler 06070 / Ankara
Printing House Certificate No: 47865

Library Information Card

INTERNATIONAL RESEARCH IN SOCIAL, HUMAN AND ADMINISTRATIVE SCIENCES XII
Editor: Assoc. Prof. Dr. Emre Akcagündüz
p.264, 165x240 mm
Includes references, no index.
ISBN: 978-625-6408-74-6

© All rights for this edition are reserved for Eğitim Yayınevi Tic. Ltd. Şti. No part of this book may be reproduced or transmitted in any form or by any means, including photocopying, electronically or mechanically recording or by any information storage or retrieval system,without permission of Eğitim Yayınevi Tic. Ltd. Şti.

EĞİTİM
yayınevi

Publisher Turkey Office: İstanbul: Eğitim Yayınevi Tic. Ltd. Şti., Atakent mah. Yasemen sok. No: 4/B, Ümraniye, İstanbul, Türkiye

Konya: Eğitim Yayınevi Tic. Ltd. Şti., Fevzi Çakmak Mah. 10721 Sok. B Blok, No: 16/B, Safakent, Karatay, Konya, Türkiye
+90 332 351 92 85, +90 533 151 50 42, 0 332 502 50 42
bilgi@egitimyayinevi.com

Publisher USA Office: New York: Egitim Publishing Group, Inc.
P.O. Box 768/Armonk, New York, 10504-0768, United States of America
americaoffice@egitimyayinevi.com

Logistics and Shipping Center: Kitapmatik Lojistik ve Sevkiyat Merkezi, Fevzi Çakmak Mah. 10721 Sok. B Blok, No: 16/B, Safakent, Karatay, Konya, Türkiye
sevkiyat@egitimyayinevi.com

Bookstore Branch: Eğitim Kitabevi, Şükran mah. Rampalı 121, Meram, Konya, Türkiye
+90 332 499 90 00
bilgi@egitimkitabevi.com

Internet Sales: www.kitapmatik.com.tr
+90 537 512 43 00
bilgi@kitapmatik.com.tr

ilk okuyan siz olun
kitapmatik
internetteki kitapçınız

References

Conforth, M. C. (1961). *Dialectical Materialism (vol.2.: Historical Materialism)*. London: Lawrence & Wishart.

Fromm, E. (1993). The Method and Function of an Analytic Social Psychology. In (Eds.) A. Arato, & G. Eike, The Essential Frankfurt School Reader (pp. 477-96). New York: Continuum

Marx, K. (1999). *A Contribution to the Critique of Political Economy*. Trans. Ryazanskaya, S.W., Marx/Engels Internet Archive (marxists.org). URL=http://www.marxists.org/archive/marx/works/download/Marx_Contribution_to_the_Critique_of_Political_Economy.pdf

Marx, K. & Engels, F. (2000). *A Critique of the German Ideology*. Trans. Delaney, T. & Schwarz, B., Marx/Engels Internet Archive (marxists.org). URL=http://www.marxists.org/archive/marx/works/download/Marx_The_German_Ideology.pdf

Marx, K. (2002). Theses on Feuerbach. Trans. Smith, C., Marx/Engels Internet Archive (marxists.org). URL= http://www.marxists.org/archive/marx/works/1845/theses/

Marx, K. & Engels, F. (2010). *Manifesto of the Communist Party*. Trans. Moore, S. & Engels, F., Marx/Engels Internet Archive (marxists.org). URL=http://www.marxists.org/archive/marx/works/download/pdf/Manifesto.pdf

REFERENCES

Africa, L.A. (2018). Bankometer Models for Predicting Financial Distress in Banking Industry. *Jurnal Keuangan dan Perbankan*, 22(2), 373-379.

Akın Aksoy, E. E., & Kandil Göker, İ. E. (2018). Bankacılık Sektöründe Finansal Risklerin Z-Skor ve Bankometer Metodları İle Tespiti, BİST'te İşlem Gören Ticari Bankalar Üzerine Bir Araştırma. *Muhasebe Bilim Dünyası Dergisi*, *20*(2), 418-438.

Ali, A., Zulkhibri, M., & Kishwar, T. (2018). Assessing Islamic Banking System Vulnerabilities in Pakistan: Evidence from 'Bankometer' Model. *IRTI Working Paper 2018-04. Islamic Economics and Finance Research Division*, Available at SSRN 3263317.

Anita, M., & Shevta, S. (2012). Evaluating the Financial Soundness of Indian Commercial Banks, An Application of Bankometer. *In National Conference on Emerging Challenges for Sustainable Business,* Haridwar, India.

Ashraf, A., & Tariq, Y. B. (2016). Evaluating the Financial Soundness of Banks: An Application of Bankometer on Pakistani Listed Banks. *IUP Journal of Financial Risk Management*, 13(3), 47-64.

Bella, F., & Radianto, W.E. (2020). Bankruptcy Prediction of the Banking Sector Using Bankometer: Comparative Study Based On Company Size. *Advances in Economics, Business and Management Research*, 175, 328-334.

Bessis, J., & O'Kelly, B. (2015). *Risk Management in Banking*. John Wiley & Sons.

Bolgün, K. E., & Akçay, M. B. (2009). *Risk Yönetimi*. İstanbul: Scala Yayıncılık.

Budiman, T., Herwany, A., & Kristanti, F. T. (2017). An Evaluation of Financial Stress for Islamic Banks in Indonesia Using A Bankometer Model. *Journal of Finance and Banking Review*, 2(3), 14-20.

Chauhan, P., & Kumar, S. (2019). Analysis of Scheduled Commercial banks: Bankometer Model. *International Journal of 360 Management Review*, 7 (1), 30-41.

Çalış, N., Kevser, M., & Sakarya, Ş. (2022). Katılım Bankalarının Finansal Sağlamlığının Bankometer ve Z-Skor Yöntemleriyle Analizi. *Adam Academy Journal of Social Sciences*, *12*(2), 301-321.

Fayed, M. E. (2013). Comparative performance study of conventional and Islamic banking in Egypt. *Journal of Applied Finance and Banking*, 3(2), 1-14.

Freixas, X., & Rochet, J. C. (2008). *Microeconomics of Banking*. Cambridge: MIT Press.

Kattel, I. K. (2014). Evaluating the financial solvency of selected commercial banks of Nepal: An application of bankometer. *Journal of Advanced Academic Research*, *1*(1), 88-95.

Laila, N., & Widihadnanto, F. (2017). Financial distress prediction using Bankometer model on Islamic and conventional banks: Evidence from Indonesia. *International Journal of Economics and Management*, *11*(S1), 169-181.

Landjang, X. I., & Tumiwa, J. (2017). Financial Soundness Evaluation of Selected Commercial Banks in Indonesia: An Application of Bankometer Model. *Journal of Asean Studies on Maritime Issues*, *3*(5), 28-39.

Mousa, T. A. (2017). Performance Evaluation of the Jordanian Commercial Banks Based on Bankometer Parameters. *International Journal of Economics and Finance*, 9 (12), 249-252.

Nimalathasan, B., Balaputhıran, S., & Priya, K. (2012). Evaluating the Financial Soundness of Selected Commercial Banks in Sri Lanka, An Application of Bankometer Model. *International Journal of Research in Commerce & Management*, 3(1), 12-34.

Ouma, M. O., & Kirori, G. N. (2019). Evaluating the financial soundness of small and medium-sized commercial banks in Kenya: an application of the bankometer model. *International Journal of Economics and Finance,* 11(6), 93-100.

Özbek, Ö. E., Hazar, A., & Babuşcu, Ş. (2021). Covid-19 Öncesi ve Sonrasi Türk Bankacilik Sektörünün Bankometer Yöntemi ile Analizi. *Ufuk Üniversitesi Sosyal Bilimler Enstitüsü Dergisi*, 10(20), 7-26.

Permata, M., & Purwanto, E. (2018). Analysis of CAMEL, Z-Score, and Bankometer in Assessment Soundness of Banking Listed on the Indonesia Stock Exchange (IDX) from 2012-2015. *Journal of Applied Economic Sciences*, 13(5), 1311-1324.

Qamruzzaman, M. (2014). Predicting bankruptcy: evidence from private commercial banks in Bangladesh. *International Journal of Financial Economics*, *2*(3), 114-121.

Rahman, Z. (2017). Financial soundness evaluation of selected commercial banks in Bangladesh: An application of bankometer model. *Research Journal of Finance and Accounting*, 8(2), 63-70.

Sakarya, Ş., & Karakaş, F. (2021). Türkiye'de Bankacılık Sektörünün Finansal Performansının CAMELS ve Bankometer Yöntemleriyle İncelenmesi. *Uluslararası İşletme, Ekonomi ve Yönetim Perspektifleri Dergisi*, 6 (5), 485-504

Santomero, A. (1997). Commerial bank risk management: an analysis of the process. *Journal of Financial Services Research*, 12 (2), 83-115.

Saputri, H. A., & Krisnawati, A. (2020). Comparative Analysis of Modified Altman Z-Score, Springate, Zmijewski, Bankometer, Grover, and RGEC Models for Financial Distress Prediction (Empirical Study in Banking Companies Listed on IDX 2011-2016). *International Journal of Multicultural and Multireligious Understanding*, 7(4), 260-278.

Selçuk, H., & Tunay, K. B. (2014). *Ticari Banka Yönetiminin Temelleri*. Ankara: Nobel Akademik Yayıncılık.

Shar, A. H., Shah, M. A., & Jamali, H. (2010). Performance evaluation of banking sector in Pakistan: An application of bankometer. *International Journal of Business and Management*, *5*(9), 81-86.

Suresh, N., Ligori, A., Khan, S., & Khan, S. A. (2019). Comparative financial performance and financial soundness of banks in Bhutan: application of Dupont and bankometer models. *International Journal of Psychosocial Rehabilitation*, *23*(1), 441-448.

Türkiye Bankalar Birliği (2023). https://www.tbb.org.tr/tr/bankacilik/banka-ve-sektor-bilgileri/istatistiki-raporlar/59 (E.T.: 14.03.2023).

Uçar, M., & Eren, Ö . (2021). Covid-19 Sürecinde Türk Bankacılık Sektörünün Finansal Sağlamlığının Analizi: Bankometer Yöntemi, *Uluslararası Kapadokya Salgın Dönemleri Kongresi*, 31 Mayıs-3 Haziran 2021, 126-145.

Yameen, I. Y., & Ali, M. S. (2016). Evaluating the financial soundness of the Jordanian commercial banks by applying bankometer's model. *Research Journal of Finance and Accounting*, 7(2), 124-130.

REFERENCES

Bell, T. B., & Carcello, J. V. (2000). A decision aid for assessing the likelihood of fraudulent financial reporting. *Auditing: A Journal of Practice & Theory*, 19(1), 169–184. https://doi.org/10.2308/aud.2000.19.1.169

Blay, A. D., Sneathen Jr, L. D., & Kizirian, T. (2007). The effects of fraud and going-concern risk on auditors' assessments of the risk of material misstatement and resulting audit procedures. *International Journal of Auditing*, 11(3), 149–163. https://doi.org/10.1111/j.1099-1123.2007.00362.x

Bolton, R. J., & Hand, D. J. (2002). Statistical fraud detection: A review. *Statistical Science*, 17(3), 235–255. https://doi.org/10.1214/ss/1042727940

Carpenter, T. D., & Reimers, J. L. (2013). Professional skepticism: The effects of a partner's ınfluence and the level of fraud indicators on auditors' fraud judgments and actions. *Behavioral Research in Accounting*, 25(2), 45–69. https://doi.org/10.2308/bria-50468

Cullinan, C. P., & Sutton, S. G. (2002). Defrauding the public interest: A critical examination of reengineered audit processes and the likelihood of detecting fraud. *Critical Perspectives on Accounting*, 13(3), 297–310. https://doi.org/10.1006/cpac.2001.0527

Dewayanto, T. (2021). A bibliometric analysis and visualization of accounting fraud detection using machıne learning research. *Fokus Ekonomi: Jurnal Ilmiah Ekonomi*, 16(2), 455–471. https://doi.org/10.34152/fe.16.2.455

Dhewi, R. M. (2022). Mapping of Whistleblowing and Fraud Reporting Research: A Forty-Year Bibliometric Analysis. *Hong Kong Journal of Social Sciences*, 104–115. http://www.hkjoss.com/index.php/journal/article/view/600

Gray, G. L., & Debreceny, R. S. (2014). A taxonomy to guide research on the application of data mining to fraud detection in financial statement audits. *International Journal of Accounting Information Systems*, 15(4), 357–380. https://doi.org/10.1016/j.accinf.2014.05.006

Griffith, E. E., Hammersley, J. S., Kadous, K., & Young, D. (2015). Auditor mindsets and audits of complex estimates. *Journal of Accounting Research*, 53(1), 49–77. https://doi.org/10.1111/1475-679X.12066

Ho, S. Y., Phang, S.-Y., & Moroney, R. (2021). The combined effect of perspective-taking and incentives on professional skepticism. *Managerial Auditing Journal*, 37(1), 129–150. https://doi.org/10.1108/MAJ-02-2021-3019

Huang, Ya-Li – Ho, Yuh-Shan – Chuang, Kun-Yang (2006), "Bibliometric Analysis of Nursing Research in Taiwan 1991-2004", Journal of Nursing Research, Cilt: 14, Sayı: 1, ss. 75-81.

Hurtt, R. K. (2010). Development of a Scale to Measure Professional Skepticism. *AUDITING: A Journal of Practice & Theory*, *29*(1), 149–171. https://doi.org/10.2308/aud.2010.29.1.149

IFAC. (2017). Towards enhanced professional scepticism. Retrieved from: https://www.ifac.org/system/files/ publications/files/Toward-Enhanced-Professional-Skepticism-IAASBIAESB-IESBA.pdf

Kenyon, W., & Tilton, P. D. (2012). Potential Red Flags and Fraud Detection Techniques. In *A Guide to Forensic Accounting Investigation* (pp. 231–269). John Wiley & Sons, Ltd. https://doi.org/10.1002/9781119200048.ch13

Kiflee, A. K. R., Hasbullah, N. N., & Shaharuddin, S. (2022). Forensic accounting growth: Bibliometric analysis perspective. *International Journal of Academic Research in Business and Social Sciences*, 12(7), 341–357.

Mansour, A. Z., Ahmi, A., Popoola, O. M. J., & Znaimat, A. (2021). Discovering the global landscape of fraud detection studies: A bibliometric review. *Journal of Financial Crime*, 29(2), 701–720. https://doi.org/10.1108/JFC-03-2021-0052

Özkul, F. U., & Pamukçu, A. (2012). Fraud detection and forensic accounting. In K. Çaliyurt & S. O. Idowu (Eds.), *Emerging Fraud: Fraud Cases from Emerging Economies* (pp. 19–41). Springer. https://doi.org/10.1007/978-3-642-20826-3_2

Payne, E. A., & Ramsay, R. J. (2005). Fraud risk assessments and auditors' professional skepticism. *Managerial Auditing Journal*, 20(3), 321–330. https://doi.org/10.1108/02686900510585636

Pourhabibi, T., Ong, K.-L., Kam, B. H., & Boo, Y. L. (2020). Fraud detection: A systematic literature review of graph-based anomaly detection approaches. *Decision Support Systems*, *133*, 1–15. https://doi.org/10.1016/j.dss.2020.113303

Pretnar Abičić, S. (2014). Professional skepticism of auditors and risk of fraudulent financial reporting. *Journal of Accounting and Management*, 4(1), 1–16.

Rasso, J. T. (2015). Construal instructions and professional skepticism in evaluating complex estimates. *Accounting, Organizations and Society*, *46*, 44–55. https://doi.org/10.1016/j.aos.2015.03.003

Ratzinger-Sakel, N. V. S., & Tiedemann, T. (2022). Fraud in accounting and audit research (1926–2019) – a bibliometric analysis. *Accounting History Review*, 1–47. https://doi.org/10.1080/21552851.2022.2143827

Safta, I. L., Sabău (Popa), A.-I., & Muntean, N. (2021). Bibliometric analysis of the literature on measuring techniques for manipulating financial statements. *Risks*, 9(7), 1–16. https://doi.org/10.3390/risks9070123

Samiee, Saeed – Chabowski, Brian R (2012). Knowledge structure in international marketing: A multi-method bibliometric analysis. *Journal of the Academy of Marketing Science,* 40(2), 364–386.

Shelton, S. W., Whittington, O. R., & Landsittel, D. (2001). Auditing Firms' Fraud Risk Assessment Practices. *Accounting Horizons*, 15(1), 19–33. https://doi.org/10.2308/acch.2001.15.1.19

Sorova, A., & Dimitrova, J. (2016). The role of professional skepticism in financial statement audit and its appropriate appplication. *Journal of Economics*. 1(2),1–17.

Stevens, E., Moroney, R., & Webster, J. (2019). Professional skepticism: The combined effect of partner style and team identity salience. *International Journal of Auditing*, 23(2), 279–291. https://doi.org/10.1111/ijau.12161

Wahyulistyo, F., & Cahyonowati, N. (2022). Mapping future research employee fraud with bibliometric analysis. *Jurnal ASET (Akuntansi Riset)*, 14(2), 171–190. https://doi.org/10.17509/jaset.v14i1.44435

REFERENCES

Akgul, E. F and Sigali, S. (2018). Determinants of Capital Structure: An Application on BIST Transportation Index. The Journal of Accounting and Finance, https://www.researchgate.net/publication/322203097

Aman, Q. and Altass, S. (2019). Impact of Capital Structure on Business Performance: A case of Emirates Airline, Amazonia Investiga, Vol. 8, N. 21: PP. 62- 72

Ani, M.K.A. and Amri, M.S.A. (2015). The Determinants of Capital Structure: An Empirical Study of Omani Listed Industrial Companies. Business: Theory and Practice, Vol.16, No 2, pp.159–167. DOI: https://doi.org/10.3846/btp.2015.471

Baker, M. and Wurgler, J. (2002). Market timing and capital structure, The Journal of Finance, Vol. 57, No. 1, pp. 1-32

Bancel F., & Mittoo U., (2004), Cross-country determinants of Capital Structure choice: a survey of European Firms, Financial Management, 33, 103.

Bazargan, M. (2010). Airline Operations and Scheduling, 2d Edition, Ashgate Publishing Limited (UK, USA), pp. 31-83; 213-221

Berk, J. and DeMarzo, P. (2020). Corporate finance. 5th edition, Chapter 14.3, p. 538., Harlow: Pearson Education Limited

Berk, J. and DeMarzo, P. (2020). Corporate finance. 5th edition, Chapter 2.6, pp. 75-76., Harlow: Pearson Education Limited

Capobianco, H. M. P., & Fernandes, E. (2004). Capital structure in the world airline industry. Transportation Research Part A: Policy and Practice, 38(6), 421–434. doi:10.1016/j.tra.2004.03.002

Chen, Z., Harford, J., & Kamara, A. (2018). Operating Leverage, Profitability, and Capital Structure. Journal of Financial and Quantitative Analysis, 1–24. doi:10.1017/s0022109018000595

Chung, Y. P., Na, H. S., & Smith, R. L. (2013). How Important is Capital Structure Policy to Firm Survival? SSRN Electronic Journal. doi:10.2139/ssrn.1952199

CFAI. (2023). Capital Structure. Available at: https://www.cfainstitute.org/en/membership/professional-development/refresher-readings/capital-structure, Accessed 18.02.2023

Csereklyei, Z., and Stern, D. I. (2020). Flying More Efficiently: Joint Impacts of Fuel Prices, Capital Costs and Fleet Size on Airline Fleet Fuel Economy. Ecological Economics, 175, 106714. https://doi.org/10.1016/j.ecoleco

Ditcher, A. (2021). Airlines and debt: Dealing with the long-term burden of the pandemic. IATA's World Financial Symposium, Available at: https://www.mckinsey.com/industries/travel-logistics-and-infrastructure/our-insights/airlines-and-debt-dealing-with-the-long-term-burden-of-the-pandemic, Accessed, 18.02.2023

Drake, P. P. and Fabozzi, F. J. (2010). The Basics of Finance: An Introduction to Financial Markets, Business Finance, and Portfolio Management, Chapter 8, page 179: New Jersey, John Wiley & Sons.

Drake, P. P. and Fabozzi, F. J. (2010). The Basics of Finance: An Introduction to Financial Markets, Business Finance, and Portfolio Management, Chapter 1-2, pp. 5, 15-16. New Jersey, John Wiley & Sons.

Drobetz, W., Gounopoulos, D., Merikas, A., & Schröder, H. (2013). Capital structure decisions of globally-listed shipping companies. Transportation Research Part E: Logistics and Transportation Review, 52, 49–76. doi:10.1016/j.tre.2012.11.008

Dudycz, T. (2022). Operating leverage: A critical analysis of the concept and the methods of measurement, Revista de Contabilidad - Spanish Accounting Review, forthcoming, Available at SSRN: http://dx.doi.org/10.2139/ssrn.3578189

Elliott, W. B., Koeter-Kant, J., and Warr, R. S. (2007), A Valuation-based test of market timing: Journal of Corporate Finance, Vol. 13, pp. 112-1128.

Fernandes, E., & Capobianco, H. M. P. (2001). Airline capital structure and returns. Journal of Air Transport Management, 7(3), 137–142. doi:10.1016/s0969-6997(00)00041-7

Gritta, R. D. (1979). The Effect of Financial Leverage on Air Carrier Earnings: A Break-Even Analysis. Financial Management, 8(2), pp. 53-60. doi:10.2307/3665350

HARRIS, M. and RAVIV, A. (1991), The Theory of Capital Structure. The Journal of Finance, Vol.46, Issue 1: 297-355. https://doi.org/10.1111/j.1540-6261.1991.tb03753.x

Henderson, B.J., Jegadesh, N., Weisbach, M.S., (2006). World Markets for raising new capital: Journal of Financial Economics 82, 63-101.

Huang, R and Ritter, R. J. (2009). Testing the Market Timing Theory of Capital Structure, Journal of Finance and Quantitative Analysis, Vol. 56, pp. 45-55.

Hughes, V. (2019). Airline Management Finance, 1st Edition, Routledge-London, pp. 28-30; 91

IATA. (2022). Global Outlook for Air Transport: Sustained Recovery Amidst Strong Headwinds.

Jaiswal, Z. S. (2020). Aircraft Leasing and Finance. Issue 2, Available at: https://www.spsairbuz.com/story/?id=1048&h=Aircraft-Leasing-and-Finance, Accessed 17.02.2023

Jensen, M. and Meckling, W. (1976). Theory of the firm: Managerial behaviour, agency costs and ownership structure. Journal of Financial Economics, vol. 3, no. 4, pp. 305–360.

Jensen, M. C. (1986). Agency costs of free cash flow, corporate finance and takeovers. American Economic Review Vol. 76, No. 2, pp. 323–339, http://www.jstor.org/stable/1818789

Jenter, D. (2005). Market timing and managerial portfolio decisions: Journal of Finance 60, 1903-1949.

Kiraci, K and Aydin, N. (2018). Determinants of Capital Structure: Empirical Evidence from Traditional Airlines, International Journal of Economic and Administrative Studies, Vol. 21, pp. 173-186 ISSN 1307-9832, DOI: 10.18092/ulikidince.363126

Kraus, A., and Litzenberger, R. H. (1973). A State-Preference Model of Optimal Financial Leverage. The Journal of Finance, 28(4), 911. doi:10.2307/2978343

Kuč, V., and Kaličanin, Đ. (2020). Determinants of the capital structure of large companies: Evidence from Serbia. Economic Research-Ekonomska Istraživanja, 1–18. doi:10.1080/1331677x.2020.1801484

Kumar, S., Colombage, S., & Rao, P. (2017). Research on capital structure determinants: a review and future directions. International Journal of Managerial Finance, 13(2), 106–132. doi:10.1108/ijmf-09-2014-0135

Kumar, B.R. and Fernandez, M. (2019). Determinants of Capital Structure Policy - Analysis of Airline Industry, International Journal of Business & Applied Sciences Vol. 8 No. 1, pp. 30-38

Leland, H. E. (1994). Corporate Debt Value, Bond Covenants, and Optimal Capital Structure. The Journal of Finance, 49(4), 1213–1252. doi:10.1111/j.1540-6261.1994.tb02452.x

Modigliani, F., Miller, M.H., 1958. The cost of capital, corporation finance, and the theory of investment. The American Economic Review, Vol. 48, No. 3 (Jun., 1958), pp. 261-297, http://www.jstor.org/stable/1809766

Myers, S.C. and Majluf, N. (1984) "Corporate Financing and Investment Decisions When Firms Have Information Investors Do Not Have." Journal of Financial Economics, 13, pp. 187-221.

Nassar, S. (2016). The Impact of Capital Structure on Financial Performance of the Firms: Evidence from Borsa Istanbul. Journal of Business & Financial Affairs, 5(2). doi:10.4172/2167-0234.1000173

Omran, M. M., and Pointon, J. (2009). Capital structure and firm characteristics: an empirical analysis from Egypt. Review of Accounting and Finance, 8(4), 454-474.

Ponce, H. G., Montalvo, C. M., Murillo, R. P. (2019). Determinants of capital structure: an empirical study of the manufacturing sector at Ecuador, Contaduría y Administración 64 (2), 2019, 1-18, http://dx.doi.org/10.22201/fca.24488410e.2018.1848

Qiao, W. and Li, L. (2021). Research on the Relationship between Capital Structure and Financial Performance of Air Transport Companies Listed on the Shanghai and Shenzhen Stock Exchange of China, International Journal of Business and Administrative Studies, Volume 7 Issue 3 pp. 27-41 doi: https://dx.doi.org/10.20469/ijbas.7.10003-3

Safriliana, R., Subroto, B., Subekti, I., and Rahman, A., F. (2018), "An Overview on Contracting Theory and Agency Theory: Determinants of Voluntary Public Accounting Firms Switching" in The 2018 International Conference of Organizational Innovation, KnE Social Sciences, pages 292–302. DOI 10.18502/kss.v3i10.3381

Schmedt, F. (1998). The Concept of Operating Leverage, Available at: https://www.noble.org/news/publications/ag-news-and-views/1998/may/the-concept-of-operating-leverage/, Accessed, 25.02.2023

Scott, C. E. (1998). Insights into Operating and Financial Leverage. The State University of West Georgia Available at: https://www.westga.edu/~bquest/1998/leverage.html, Accessed 19.02.2023

Serghiescu, L., & Văidean, V.-L. (2014). Determinant Factors of the Capital Structure of a Firm-an Empirical Analysis. Procedia Economics and Finance, 15, 1447–1457. doi:10.1016/s2212-5671(14)00610-8

Serrasqueiro, Z., and Caetano, A. (2014). TRADE-OFF THEORY VERSUS PECKING ORDER THEORY: CAPITAL STRUCTURE DECISIONS IN A PERIPHERAL REGION OF PORTUGAL. Journal of Business Economics and Management, 16(2), 445–466. doi:10.3846/16111699.2012.744344

Shi, Y., and Li, X. (2021). Determinants of financial distress in the European air transport industry: The moderating effect of being a flag-carrier. PLoS ONE 16(11): e0259149. https://doi.org/10.1371/journal.pone.0259149

Schmidt, J. (2023). Leverage Ratios - Debt/Equity, Debt/Capital, Debt/EBITDA, Available at: https://corporatefinanceinstitute.com/resources/accounting/leverage-ratios, Accessed 07.03.2023

Sdiq, Sh. R. and Abdullah, H. A. (2022) Examining the effect of agency cost on capital structure-financial performance nexus: empirical evidence for emerging market, Cogent Economics & Finance, 10:1, 2148364, DOI: 10.1080/23322039.2022.2148364

Thedeen, E. (2018). Will the banks withstand the next crisis – what role will capital requirements play?, Meeting SNS/SHOF Finance panel, Stockholm, Available at: https://www.fi.se/contentassets/3db9c82ec7584858a4fab3d9e491c780/erik_thedeen_klararbankernanastakris_20181009_eng_ny.pdf, Accessed 18.02.2023

Watts, R.L. and Zimmerman, J.L. (1986) Positive Accounting Theory. Prentice-Hall, Englewood Cliffs.

Yu, M. (2022). Impact of Optimal Capital Structure in QANTAS Airways Limited from 2015 – 2019, The University of Sydney, ICIDC 2022, June 17-19, Qingdao, People's Republic of China, DOI 10.4108/eai.17-6-2022.2322685

Zarb, B. (2018). Do Size, Debt, Liquidity, Capital Structure, and Capacity Affect Performance in the Airline Industry? -Legacy Versus Low-Cost Carriers. SSRN Electronic Journal. doi:10.2139/ssrn.3227966

Zulvia, Y., and Linda, M. R. (2019). The Determinants of Capital Structure in Manufacturing Companies Listed on the Indonesia Stock Exchange with the Firms' Size As a Moderating Variable, 3rd ICEEBA International Conference on Economics, Education, Business and Accounting, KnE Social Sciences, pages 715–735. DOI 10.18502/kss.v3i11.4046

REFERENCES

Ahmad, R., & Kumar, R. (2021). Very Short-Term Photovoltaic (PV) Power Forecasting Using Deep Learning (LSTMs). In *2021 International Conference on Intelligent Technologies (CONIT)* (pp. 1-6). IEEE.

Ahmed, M., & Pathan, A. S. K. (2018). Investigating deep learning for collective anomaly detection-an experimental study. In *International Symposium on Security in Computing and Communication* (pp. 211-219). Springer, Singapore.

Akaike, H. (1973), "Maximum likelihood identification of Gaussian autoregressive moving average models," Biometrika, 60, 255–265.

Balli, H. O., Tsui, W. H. K., & Balli, F. (2019). Modelling the volatility of international visitor arrivals to New Zealand. *Journal of Air Transport Management*, *75*, 204-214.

Boonekamp, T., Zuidberg, J., & Burghouwt, G. (2018). Determinants of air travel demand: The role of low-cost carriers, ethnic links and aviation-dependent employment. *Transportation Research Part A: Policy and Practice*, *112*, 18-28.

Breiman, L. (2001). "Random Forests", *Machine Learning*, 45(1), 5-32.

Candel, A., & LeDell, E. (2020). Deep Learning with H2O. (6 th ed.), H2O.ai, Inc, Mountain View, CA, pp.1-55.

Carmona-Benítez, R. B., Nieto, M. R., & Miranda, D. (2017). An Econometric Dynamic Model to estimate passenger demand for air transport industry. *Transportation Research Procedia*, *25*, 17-29.

Cen, Z., & Wang, J. (2018). Forecasting neural network model with novel CID learning rate and EEMD algorithms on energy market. *Neurocomputing*, *317*, 168-178.

Chang, G. W., Lu, H. J., Chang, Y. R., & Lee, Y. D. (2017). An improved neural network-based approach for short-term wind speed and power forecast. *Renewable energy*, *105*, 301-311.

Cirstea, R. G., Micu, D. V., Muresan, G. M., Guo, C., & Yang, B. (2018). Correlated time series forecasting using deep neural networks: A summary of results. *arXiv preprint arXiv:1808.09794*.

Corani, G. (2005). Air quality prediction in Milan: feed-forward neural networks, pruned neural networks and lazy learning. *Ecological Modelling*, *185*(2-4), 513-529.

Çelik, U., & Başarır, Ç. (2017). The prediction of precious metal prices via artificial neural network by using RapidMiner. *Alphanumeric Journal*, *5*(1), 45-54.

Dantas, T. M., Oliveira, F. L. C., & Repolho, H. M. V. (2017). Air transportation demand forecast through Bagging Holt Winters methods. *Journal of Air Transport Management*, *59*, 116-123.

Das, A. K., Bardhan, A. K., & Fageda, X. (2022). What is driving the passenger demand on new regional air routes in India: A study using the gravity model. *Case Studies on Transport Policy*, *10*(1), 637-646.

Dickey, D. A., & Fuller, W. A. (1979). Distribution of the estimators for autoregressive time series with a unit root. *Journal of the American statistical association*, *74*(366a), 427-431.

Dozat, T. 2016. Incorporating nesterov momentum into adam. ICLR workshop paper, 2016. https://openreview.net/pdf?id=OM0jvwB8jIp57ZJjtNEZ

Dreher, P. C., Tong, C., Ghiraldi, E., & Friedlander, J. I. (2018). Use of Google Trends to Track Online Behavior and Interest in Kidney Stone Surgery. *Urology*, *121*, 74-78.

Dursun, Ö. O., & Toraman, S. (2021). Uzun Kısa Vadeli Bellek Yöntemi ile Havayolu Yolcu Tahmini. *Journal of Aviation*, *5*(2), 241-248.

Engle, R. F., & Granger, C. W. (1987). Co-integration and error correction: representation, estimation, and testing. *Econometrica: journal of the Econometric Society*, 251-276.

Fatima, N. (2020). Enhancing performance of a deep neural network: A comparative analysis of optimization algorithms. Advances in Distributed Computing and Artificial Intelligence Journal 9(2), 79-90. https://dx.doi.org/10.14201/ADCAIJ2020927990

Ginsberg, J., Mohebbi, M. H., Patel, R. S., Brammer, L., Smolinski, M. S., & Brilliant, L. (2009). Detecting influenza epidemics using search engine query data. *Nature*, *457*(7232), 1012-1014.

Golenvaux, N., Alvarez, P. G., Kiossou, H. S., & Schaus, P. (2020). An LSTM approach to Forecast Migration using Google Trends. *arXiv preprint:* https://arxiv.org/abs/2005.09902

Google. (2023). https://support.google.com/trends/answer/4365533?hl=tr&ref_topic=6248052 (Accessed: 27.01.2023).

Granger, C. W. (1981). Some properties of time series data and their use in econometric model specification. *Journal of econometrics*, *16*(1), 121-130.

Hadavandi, E., Shavandi, H., Ghanbari, A., & Abbasian-Naghneh, S. (2012). Developing a hybrid artificial intelligence model for outpatient visits forecasting in hospitals. Applied Soft Computing, 12(2), 700–711.

He, K., Ji, L., Wu, C. W. D., & Tso, K. F. G. (2021). Using SARIMA–CNN–LSTM approach to forecast daily tourism demand. *Journal of Hospitality and Tourism Management*, *49*, 25-33.

Holloway, S. (2016). *Straight and level: practical airline economics*. Routledge.

Hochreiter, S., & Schmidhuber, J. (1997). Long short-term memory. *Neural computation*, *9*(8), 1735-1780.

Hsiao, C. Y., & Hansen, M. (2011). A passenger demand model for air transportation in a hub-and-spoke network. *Transportation Research Part E: Logistics and Transportation Review*, *47*(6), 1112-1125.

Hu, M., & Song, H. (2020). Data source combination for tourism demand forecasting. *Tourism Economics*, *26*(7), 1248-1265.

IATA. (2022). Global outlook for air transport: Times of turbulence. https://www.iata.org/en/iata-repository/publications/economic-reports/airline-industry-economic-performance---june-2022---report/ (Accessed: 8 December, 2022).

Jin, F., Li, Y., Sun, S., & Li, H. (2020). Forecasting air passenger demand with a new hybrid ensemble approach. *Journal of Air Transport Management*, *83*, 101744.

Kanavos, A., Kounelis, F., Iliadis, L., & Makris, C. (2021). Deep learning models for forecasting aviation demand time series. *Neural Computing and Applications*, *33*(23), 16329-16343.

Karyotis, C., Maniak, T., Doctor, F., Iqbal, R., Palade, V., & Tang, R. (2019). Deep Learning for Flood Forecasting and Monitoring in Urban Environments. *18th IEEE International Conference On Machine Learning And Applications (ICMLA)*, pp. 1392-1397, doi: 10.1109/ICMLA.2019.00227.

Ke-wu, Y. (2009). Study on the forecast of air passenger flow based on SVM regression algorithm. In *2009 First International Workshop on Database Technology and Applications* (pp. 325-328). IEEE.

Khafidli, M. K., & Choiruddin, A. (2022). Forecast of Aviation Traffic in Indonesia Based on Google Trend and Macroeconomic Data using Long Short-Term Memory. In *2022 International Conference on Data Science and Its Applications (ICoDSA)* (pp. 220-225). IEEE.

Khatabi, A., & Cherif, W. A. (2019). Combination of Global and Local Features for Brain White Matter Lesion Classification. *Pattern Recognit. Image Anal.* **29,** 486–492. https://doi.org/10.1134/S1054661819030118

Kim, S., & Shin, D. H. (2016). Forecasting short-term air passenger demand using big data from search engine queries. *Automation in Construction*, *70*, 98-108.

Kim, T. Y., & Cho, S. B. (2019). Predicting residential energy consumption using CNN-LSTM neural networks. *Energy*, *182*, 72-81.

Kingma, D. P., & Ba, J. (2014). Adam: A method for stochastic optimization. *arXiv preprint arXiv:1412.6980*.

Koçak, B. B. (2020). Exploring and identification of passengers'web search goals using "ticket" related queries in the airline market: a google trends study. *Pazarlama ve Pazarlama Araştırmaları Dergisi*, 3(2020), 443-460.

Koprinska, I., Wu, D., & Wang, Z. (2018). Convolutional neural networks for energy time series forecasting. In *2018 International Joint Conference on Neural Networks (IJCNN)* (pp. 1-8). IEEE.

Lai, K., Lee, Y. X., Chen, H., & Yu, R. (2017). Research on web search behavior: How online query data inform social psychology. *Cyberpsychology, Behavior, and Social Networking*, *20*(10), 596-602.

Laik, M. N., Choy, M., & Sen, P. (2014). Predicting airline passenger load: A case study. In *2014 IEEE 16th Conference on Business Informatics* (Vol. 1, pp. 33-38). IEEE.

Law, R., Li, G., Fong, D. K. C., & Han, X. (2019). Tourism demand forecasting: A deep learning approach. *Annals of tourism research*, *75*, 410-423.

Le, X. H., Ho, H. V., Lee, G., & Jung, S. (2019). Application of long short-term memory (LSTM) neural network for flood forecasting. *Water*, *11*(7), 1387.

LeCun, Y., Bengio, Y., & Hinton, G. (2015). Deep learning. *nature*, *521*(7553), 436-444.

Li, Y., & Cao, H. (2018). Prediction for tourism flow based on LSTM neural network. *Procedia Computer Science*, *129*, 277-283.

Li, T., Hua, M., & Wu, X. U. (2020). A hybrid CNN-LSTM model for forecasting particulate matter (PM2. 5). *Ieee Access*, *8*, 26933-26940.

Liang, X., Zhang, Q., Hong, C., Niu, W., & Yang, M. (2022). Do Internet Search Data Help Forecast Air Passenger Demand? Evidence From China's Airports. *Frontiers in Psychology*, *13*.

Liang, J., & Jia, G. (2022). China futures price forecasting based on online search and information transfer. *Data Science and Management*. https://doi.org/10.1016/j.dsm.2022.09.002

Little, R., Williams, C., & Yost, J. (2011). Airline travel: A history of information-seeking behavior by leisure and business passengers. W. Aspray, B.M. Hayes (Eds.), Everyday information: The evolution of seeking in America, 121-156.

Liu, L., & Chen, R. C. (2017). A novel passenger flow prediction model using deep learning methods. *Transportation Research Part C: Emerging Technologies*, *84*, 74-91.

Long, C. L., Guleria, Y., & Alam, S. (2021). Air passenger forecasting using Neural Granger causal Google trend queries. *Journal of Air Transport Management*, *95*, 102083.

Lu, Y., Park, Y., Chen, L., Wang, Y., De Sa, C., & Foster, D. (2021). Variance Reduced Training with Stratified Sampling for Forecasting Models. In *International Conference on Machine Learning* (pp. 7145-7155). PMLR.

MacKinnon, J. G. (1996). Numerical distribution functions for unit root and cointegration tests. *Journal of applied econometrics*,*11*(6), 601-618.

Madas, M. A., & Zografos, K. G. (2010). Airport slot allocation: a time for change?. *Transport Policy*, *17*(4), 274-285.

McClure, T., & Visontay, E. (2021). Trans-Tasman travel bubble between New Zealand and Australia to start on 19 April. *The Guardian*,

https://www.theguardian.com/world/2021/apr/06/trans-tasman-travel-bubble-to-start-on-19-april-jacinda-ardern-announces (Accessed: 19.11.2022).

Mumayiz, S.A., & Pulling, R.W. (1992). Forecasting air passenger demand in multi-airport regions. in: Proceedings of the Transportation Research Forum. TRF, Arlington.

Norgaard, M., 2000. Neural network based system identification tool-box. Tech. Re 00-E-891, Department of Automation, TechnicalUniversity of Denmark.

Ortu, M., Uras, N., Conversano, C., Bartolucci, S., & Destefanis, G. (2022). On technical trading and social media indicators for cryptocurrency price classification through deep learning. *Expert Systems with Applications*, *198*, 116804.

O'Shea, K., & Nash, R. (2015). An introduction to convolutional neural networks. *arXiv preprint arXiv:1511.08458*.

Önder, I., & Gunter, U. (2016). Forecasting tourism demand with Google trends for a major European city destination. *Tourism Analysis*, *21*(2-3), 203-220.

Pan, B., Chenguang Wu, D., & Song, H. (2012). Forecasting hotel room demand using search engine data. *Journal of Hospitality and Tourism Technology*, *3*(3), 196-210.

Pandas. (2023). https://pandas.pydata.org/docs/getting_started/index.html (Accessed: 23.01.2023).

Park, S., Lee, J., & Song, W. (2017). Short-term forecasting of Japanese tourist inflow to South Korea using Google trends data. *Journal of Travel & Tourism Marketing*, *34*(3), 357-368.

Parvat, A., Chavan, J., Kadam, S., Dev, S., & Pathak, V. (2017). A survey of deep-learning frameworks. In *2017 International Conference on Inventive Systems and Control (ICISC)* (pp. 1-7). IEEE.

Peterson, R. A., & Merino, M. C. (2003). Consumer information search behavior and the Internet. *Psychology & Marketing*, *20*(2), 99-121.

Putra, A. M., & Kusumastuti, R. D. (2019). Forecasting airline passenger demand for the longhaul route: The case of Garuda Indonesia. In Proceedings of the 2nd International Conference on Inclusive Business in the Changing World. doi (Vol. 10, No. 0008433305300537).

Rafi, S. H., Deeba, S. R., & Hossain, E. (2021). A short-term load forecasting method using integrated CNN and LSTM network. *IEEE Access*, *9*, 32436-32448.

Rashad, A. S. (2022). The Power of Travel Search Data in Forecasting the Tourism Demand in Dubai. *Forecasting*, *4*(3), 674-684.

Rivera, R. (2016). A dynamic linear model to forecast hotel registrations in Puerto Rico using Google Trends data. *Tourism Management*, *57*, 12-20.

Rolim, P. S., Bettini, H. F., & Oliveira, A. V. (2016). Estimating the impact of airport privatization on airline demand: A regression-based event study. *Journal of Air Transport Management*, *54*, 31-41.

Van Rossum, G., & Drake, F. L. (2009). *Python 3 reference manual*. CreateSpace.

Sari, N. R., Mahmudy, W. F., Wibawa, A. P., & Sonalitha, E. (2017). Enabling external factors for inflation rate forecasting using fuzzy neural system. *International Journal of Electrical and Computer Engineering*, *7*(5), 2746-2756.

Salehi, H. S., Barchini, M., & Mahdian, M. (2020). Optimization methods for deep neural networks classifying OCT images to detect dental caries. In *Lasers in Dentistry XXVI* (Vol. 11217, p. 112170G). International Society for Optics and Photonics.

Seaborn. (2023). https://seaborn.pydata.org/ (Accessed: 23.01.2023).

Shevade, S. K., Keerthi, S. S., Bhattacharyya, C., & Murthy, K. R. K. (2000). Improvements to the SMO algorithm for SVM regression. *IEEE transactions on neural networks*, *11*(5), 1188-1193.

Shinde, A., Kale, S., Samant, R., Naik, A., & Ghorpade, S. (2017). Heart Disease Prediction System using Multilayered Feed Forward Neural Network and Back Propagation Neural Network. *International Journal of Computer Applications*, *166*(7), 32-36.

Siami-Namini, S., Tavakoli, N., & Namin, A. S. (2019). The performance of LSTM and BiLSTM in forecasting time series. In *2019 IEEE International Conference on Big Data (Big Data)* (pp. 3285-3292). IEEE.

Sismanidou, A., & Tarradellas, J. (2017). Traffic demand forecasting and flexible planning in airport capacity expansions: Lessons from the madrid-barajas new terminal area master plan. *Case Studies on Transport Policy*, *5*(2), 188-199.

Srisaeng, P., Baxter, G., & Wild, G. (2015). Using an artificial neural network approach to forecast Australia's domestic passenger air travel demand. *World Review of Intermodal Transportation Research*, *5*(3), 281-313.

Soydaner, D. (2020). A comparison of optimization algorithms for deep learning. *International Journal of Pattern Recognition and Artificial Intelligence*, *34*(13), 2052013.

StatsNZ. (2022). https://www.stats.govt.nz/news/overseas-visitors-increase-in-september/ (Accessed: 27.01.2023).

Stavinova, E., Chunaev, P., & Bochenina, K. (2021). Forecasting railway ticket dynamic price with Google Trends open data. *Procedia Computer Science*, *193*, 333-342.

Suh, D. Y., & Ryerson, M. S. (2019). Forecast to grow: Aviation demand forecasting in an era of demand uncertainty and optimism bias. *Transportation Research Part E: Logistics and Transportation Review*, *128*, 400-416.

Sun, S., Wei, Y., Tsui, K. L., & Wang, S. (2019). Forecasting tourist arrivals with machine learning and internet search index. *Tourism Management*, *70*, 1-10.

Tang, L., Yu, L., Wang, S., Li, J., & Wang, S. (2012). A novel hybrid ensemble learning paradigm for nuclear energy consumption forecasting. *Applied Energy*, *93*, 432-443.

TensorFlow. (2023). https://www.tensorflow.org/learn?hl=en (Accessed: 23.01.2023).

Tieleman, T., & Hinton, G. (2012). Lecture 6.5-rmsprop: Divide the gradient by a running average of its recent magnitude. *COURSERA: Neural networks for machine learning*, *4*(2), 26-31.

TransportNZ. (2022). https://www.transport.govt.nz/statistics-and-insights/transport-indicators/sheet/economic-prosperity (Accessed: 18.11.2022).

Tsui, W.H.K., Ozer Balli, H., Gilbey, A., Gow, H. (2014). Forecasting of Hong Kong airport's passenger throughput. Tour. Manag. 42, 62–76.

Tung, T. M., & Yaseen, Z. M. (2021). Deep learning for prediction of water quality index classification: tropical catchment environmental assessment. *Natural Resources Research*, *30*(6), 4235-4254.

Vatsa, P., Balli, F., & Saleh, A. S. (2022). A new perspective on the linkages between tourism demand and business cycles. International Journal of Tourism Research, 24(2), 282-297.

Wang, S., & Gao, Y. (2021). A literature review and citation analyses of air travel demand studies published between 2010 and 2020. *Journal of Air Transport Management*, *97*, 102135.

Widiasari, I. R., & Nugroho, L. E. (2017). Deep learning multilayer perceptron (MLP) for flood prediction model using wireless sensor network based hydrology time series data mining. In *2017 International Conference on Innovative and Creative Information Technology (ICITech)* (pp. 1-5). IEEE.

Wu, X., Xiang, Y., Mao, G., Du, M., Yang, X., & Zhou, X. (2021). Forecasting air passenger traffic flow based on the two-phase learning model. *The Journal of Supercomputing*, *77*(5), 4221-4243.

Xie, G., Wang, S., & Lai, K. K. (2014). Short-term forecasting of air passenger by using hybrid seasonal decomposition and least squares support vector regression approaches. Journal of Air Transport Management, 37, 20-26.

Xu, S., & Chan, H. K. (2019). Forecasting medical device demand with online search queries: A big data and machine learning approach. *Procedia Manufacturing*, *39*, 32-39.

Yu, L., Zhao, Y., Tang, L., & Yang, Z. (2019). Online big data-driven oil consumption forecasting with Google trends. *International Journal of Forecasting*, *35*(1), 213-223.

Zhang, F., & Graham, D. J. (2020). Air transport and economic growth: a review of the impact mechanism and causal relationships. *Transport Reviews*, *40*(4), 506-528.

Zhang, Anming, Yahua Zhang, and Zhibin Huang. (2021). *"Airline Economics."* In International Encyclopedia of Transportation, edited by Roger Vickerman, 392–396. Oxford: Elsevier.

Zhang, Anming, Yahua Zhang, and Zhibin Huang. (2021). "Airline Economics." In International Encyclopedia of Transportation, edited by Roger Vickerman, 392–396. Oxford: Elsevier.

Zhao, S., & Mi, X. (2019). A novel hybrid model for short-term high-speed railway passenger demand forecasting. *IEEE Access*, *7*, 175681-175692.

REFERENCES

Akış Roney, S., & Öztin, P. (2007). Career perceptions of undergraduate tourism students: A case study in Turkey. *Journal of Hospitality, Leisure, Sport and Tourism Education*, *6*(1), 4-17.

Aksu, A. and A., Köksal, C.D. (2005), Perceptions and attitudes of tourism students in Turkey, *International Journal of Contemporary Hospitality Management*, 17(4-5), 36-447.

Alt, D. (2015), College students' academic motivation, media engagement and fear of missing out, *Computers in Human Behavior*, 49, 111-119.

Altman, L.A. and Brothers, L.R. (1995), Career Longevity of Hospitality Graduates*, FIU Hospitality Revie*w, 13(2), 77-83.

Amissah, E. F., Opoku Mensah, A., Mensah, I., & Gamor, E. (2020). Students' perceptions of careers in Ghana's hospitality and tourism industry. *Journal of Hospitality & Tourism Education*, *32*(1), 1-13.

Bandura, A. (1977), *Social learning theory*, Englewood Cliffs, NJ: Prentice Hall.

Bandura, A. (1978), Social learning theory of aggression, *Journal of communication*, 28(3), 12-29.

Bandura, A. (1993). Perceived self-efficacy in cognitive development and functioning. *Educational psychologist*, *28*(2), 117-148.

Barron, P. (1999, January). The theory and practice of industrial placement: An analysis of hospitality students' experiences. In *CAUTHE 1999: Delighting the Senses; Proceedings from the Ninth Australian Tourism and Hospitality Research Conference* (pp. 279-289). Canberra, ACT: Bureau of Tourism Research.

Barron, P. and Maxwell, G. (1993), Hospitality management students' image of the hospitality industry, *International Journal of Contemporary Hospitality Management*, 5(5), 5–8.

Barron, K. E. & Harackiewicz, J. M. (2001), Achievement goals and optimal motivation: Testing multiple goal models, *Journal of Personality and Social Psychology,* 80(5), 706-722.

Britner, S.L. & Pajares, F. (2006), Sources of science self-efficacy beliefs of middle school students, *Journal of Research In Science Teaching,* 43(5), 485–499.

Cansoy, R. & Parlar, H. (2018), Examining the relationship between school principals' instructional leadership behaviours, teacher self-efficacy, and collective teacher efficacy, *International Journal of Educational Management*, 32(4), 550-567.

Cassidy, S. (2015), Resilience building in students: the role of academic self-efficacy, *Frontiers in Psychology*, 6, 1781.

Chan, B., Chan, E., & Qu, H. (2002). A comparative analysis of changing job selection attitudes and expectations of hospitality students in Hong Kong and mainland China. *Journal of Hospitality & Tourism Education*, *14*(1), 14-24.

Chemers, M. M., Hu, L. & Garcia, B. F. (2001), Academic self-efficacy and first-year college student performance and adjustment, *Journal of EducationPsychology,* 93(1), 55-64.

Chen, T. C., Hu, J. L., Wang, C. C. And Chen, C. F. (2011), A study of the effects of internship experiences on the behavioural intentions of college students majoring in leisure management in Taiwan. Journal of Hospitality, *Leisure, Sport and Tourism Education,* 10(2), 61–73.

Chuang, N. K., Goh, B. K., Stout, B. L., & Dellmann-Jenkins, M. (2007). Hospitality undergraduate students' career choices and factors influencing commitment to the profession. *Journal of Hospitality & Tourism Education*, *19*(4), 28-37.

Cihan-Güngör, H. and Özbay,Y. (2008), Evlilikte Yetkinlik ölçeğinin geliştirilmesi: Geçerlik and güvenirlik çalışması, *Türk Psikolojik Danışma and Rehberlik Dergisi*. 3(29), 79-93. "Developing the Marital Self-efficacy Scale".

Cook, S., Parker, R., and Pettijohn, C. (2004), The Perception of interns: A longitudinal Case Study, *Journal OF Education For Business*, 79(3), 179 – 186.

Deci, E. L. & Ryan, R. M. (1985), *Intrinsic motivation and self-determination in human behavior*, New York: Plenum.

Deci, E. L. & Ryan, R. M. (2000), The "what" and "why" of goal pursuits: human needs and the self-determination of behavior, *Psychological Inquiry*, 11, 227-268.

Demirtaş, V. Y. (2018), A study on teacher candidates' self-efficacy, motivation and affection levels for children, *Journal of Education and Training Studies*, 6(12), 111-125.

Fraser, B. (2020). From hospitality classrooms to successful careers: A current appraisal of Australian international hotel requirements. *Journal of Hospitality & Tourism Education*, *32*(4), 234-254.

Elliot, A. J. & Thrash, T. M. (2001), Achievement goals and the hierarchical model of achievement motivation, *Educational Psychology Review*, 13(2), 139-156.

Ellis, E. S. & Worthington, L. A. (1994), *Research synthesis on effective teaching principles and the design of quality tools for educators* (Technical Report No. 5), Eugene: University of Oregon, National Center to Improve the Tools of Educators (ERIC Document Reproduction Service No. ED386853).

Ersanlı, C. Y. (2015), The relationship between students' academic self-efficacy and language learning motivation: A study of 8th graders. *Procedia-Social and Behavioral Sciences*, 199, 472-478.

Gerber, R. (2001), The concept of common sense in workplace learning and experience, *Education Training,* 43(2), 72 – 81.

Getz, D. (1994), Students' work experiences, perceptions, and attitudes towards careers in hospitality and tourism: A longitudinal case study in Spey Valley, *Scotland, International Journal of Hospitality Management*, 13(1), 25–37.

Ghaleb, A. B., Ghaith, S. & Akour, M. (2015), Self-efficacy, achievement goals, and metacognition as predicators of academic motivation, *Procedia-Social and Behavioral Sciences*,*191*, 2068-2073.

Gibson, S. & Dembo, M. H. (1984), Teacher efficacy: a construct validation, *Journal of Educational Psychology*, 76(4), 569–582.

Goddard, R.D., Hoy, W.K. & Woolfolk-Hoy, A. (2004), Collective efficacy beliefs: Theoretical development, empirical evidence, and future directions, *Educational Researcher,* 33(3), 3-13.

Goodenow, C. & Grady, K. E. (1993), The relationship of school belonging and friends' values to academic motivation among urban adolescent students, *The Journal of Experimental Education*, 62(1), 60-71.

Grolnick, W. S., and Ryan, R. M. (1989), Parent styles associated with children's self-regulation and competence in school, *Journal of Educational Psychology, 81*, 143-154.

Guzeller, C. O., & Celiker, N. (2020). Examining the relationship between organizational commitment and turnover intention via a meta-analysis. *International Journal of Culture, Tourism and Hospitality Research*, *14*(1), 102-120.

Hacıoğlu, N. (1985), *Is Tourism Education Enough*, Milliyet Gazetesi, 6 May, p.8.

Hampton, N. Z. & Mason, E. (2003), Learning disabilities, gender, sources of efficacy, self-efficacy beliefs, and academic achievement in high school students, Journal of School Psychology, 41(2), 101-112.

Hibel, J., Penn, D. M. & Morris, R. C. (2016), Ethnoracial Concordance in the Association between Academic Self-Efficacy and Achievement During Elementary and Middle School, *Education and Youth Today,* 20, 31-63.

Jenkins, A. K. (2001), Making a career of it? Hospitality students future perspectives: An Anglo–Dutch Study, *International Journal of Contemporary Hospitality Management,* 13(1), 25–35.

Jinks, J.& Morgan, V. (1999), Children's Perceived Academic Self-Efficacy: An Inventory Scale, *The Clearing House,* 72(4), 224-230.

Jones, M.G. & Wheatley, J. (1990), Gender differences in teacher-student interactions in science classrooms, *Journal of Research in Science Teaching,* 27(9), 861-874.

Karabacak, U., Unver, V., Ugur, E., Kocatepe, V., Ocaktan, N., Ates, E. and Uslu, Y. (2019), Examining the effect of simulation-based learning on self-efficacy and performance of first-year nursing students, *Nurse education in practice*, *36*, 139-143.

Karaguven, M. (2012), The Adaptation of Academic Motivation Scale to Turkish, *Educational Sciences: Theory and Practice*, 12(4), 2611-2618.

Karaguven, M. H. & Yukseloglu, S. M. (2013), Vocational self-efficacy and academic motivation levels of technical and vocational pre-service teachers (example of Marmara University). *Procedia-Social and Behavioral Sciences*, 106, 3366-3374.

Khalaila, R. (2015), The relationship between academic self-concept, intrinsic motivation, test anxiety, and academic achievement among nursing students: Mediating and moderating effects, *Nurse Education Today*, 35(3), 432-438.

Kim, B. P., McCleary, K. W., & Kaufman, T. (2010). The new generation in the industry: Hospitality/ Tourism students' career preferences, sources of influence and career choice factors. *Journal of Hospitality & Tourism Education*, *22*(3), 5-11.

Kılıçoğlu, G. (2018), Study on the Relationship between Social Studies Course Self-Efficacy and Motivation Levels of Secondary School Students, *Universal Journal of Educational Research*, 6(8), 1743-1748.

Koçak, Ç. V., & Canlı, U. (2019). Investigation of Academic Self-Efficacy of University Students in the Sports Area. *Asian Journal of Education and Training*, *5*(1), 6-62.

Koenka, A. C., Linnenbrink-Garcia, L., Moshontz, H., Atkinson, K. M., Sanchez, C. E., & Cooper, H. (2021). A meta-analysis on the impact of grades and comments on academic motivation and achievement: a case for written feedback. *Educational Psychology*, *41*(7), 922-947.

Koko, J., Guerrier, Y. (1994). Overmedication, Underemployment And Jop Satisfaction: A Study Of Finnish Hotel Receptionist, *International Journey of Hospitality Management*, 13(4), 375-386.

Komarraju, M. & Dial, C. (2014). Academic identity, self-efficacy, and self-esteem predict self-determined motivation and goals. *Learning and Individual Differences*,*32*, 1-8.

Kuşluvan, S. and Kuşluvan, Z. (2000). Perceptions and Attitudes of Undergraduate Tourism Students Towards Working in The Tourism Industry in Turkey, *Tourism Management* 21, 251-269.

Kwek, A., Bui, H. T., Rynne, J., & So, K. K. F. (2013). The impacts of self-esteem and resilience on academic performance: An investigation of domestic and international hospitality and tourism undergraduate students. *Journal of Hospitality & Tourism Education*, *25*(3), 110-122.

Lam, T. & Ching, L. (2007). An exploratory study of an internship program: The case of Hong Kong students. *International Journal of Hospitality Management.* 26, 336-351.

Lavasani, M. G., Mirhosseini, F. S., Hejazi, E. and Davoodi, M. (2011). The effect of self-regulation learning strategies training on the academic motivation and self-efficacy. *Procedia-Social and Behavioral Sciences*. 29, 627-632.

Lee, S., Shin, H. H., & Jeong, M. (2020). Are students ready for their future career in the event and meeting industry? Lessons from a comparative study between students and event and meeting professionals. *Journal of Hospitality & Tourism Education*, *32*(2), 77-87.

Lee, P. C., Lee, M. J., & Dopson, L. R. (2019). Who Influences College Students' Career Choices? An Empirical Study of Hospitality Management Students. *Journal of Hospitality & Tourism Education*, *31*(2), 74-86.

Litalien, D., Morin, A. J., Gagné, M., Vallerand, R. J., Losier, G. F. and Ryan, R. M. (2017). Evidence of a continuum structure of academic self-determination: A two-study test using a bifactor-ESEM representation of academic motivation. *Contemporary Educational Psychology*, 51, 67-82.

Locke, E. A. and Latham, G.P. (1990). *A Theory of Goal Setting and Task Performance*. Englewood, NJ: Prentice-Hall.

Mantasiah, R. (2018). Pay It Forward Model in Foreign Language Learning to Increase Student's Self-Efficacy and Academic Motivation. In *Journal of Physics: Conference Series*. 1028(1), 12178, IOP Publishing.

Matuga, J. M. (2009). Self-regulation, goal orientation, and academic achievement of secondary students in online university courses. *Educational Technology & Society*, 12(3), 4–11.

Maulana, R., Opdenakker, M. C., and Bosker, R. (2016). Teachers' instructional behaviors as important predictors of academic motivation: Changes and links across the school year. *Learning and Individual Differences*. 50, 147-156.

McCaslin, M., & Hickey, D. T. (2001). Self-regulated learning and academic achievement: A Vygotskian view. In B. J. Zimmerman & D. H. Schunk (Eds.), *Self-regulated learning and academic achievement: Theoretical perspectives.* pp. 227-252, Mahwah, NJ: Erlbaum.

Meens, E. E., Bakx, A. W., Klimstra, T. A., & Denissen, J. J. (2018). The association of identity and motivation with students' academic achievement in higher education. *Learning and Individual Differences*, 64, 54-70.

Miserandino, M. (1996). Children who do well in school: Individual differences in perceived competence and autonomy in above-average children. *Journal of Educational Psychology*, 88, 203-214.

Murray, W. C., Elliot, S., Simmonds, K., Madeley, D., and Taller, M. (2017). Human resource challenges in Canada's hospitality and tourism industry: Finding innovative solutions. *Worldwide Hospitality and Tourism Themes*, 9(4), 391-401.

Öncü, H., (2012), Akademik Özyeterlik Ölçeğinin Türkçe'ye Uyarlanması, *Ahi Evran Üniversitesi Kırşehir Eğitim Fakültesi Dergisi*, 13(2), 183-206.

Özer, E. A. & Akgün, O. E. (2015). The effects of irrational beliefs on academic motivation and academic self-efficacy of candidate teachers of computer and instructional technologies education department. *Procedia-Social and Behavioral Sciences*. 197, 1287-1292.

Pajares, F. (1997). Current directions in self-efficacy research. In M. Machr and P.R. Pintrich (Eds.), *Advances in Motivation and Achievement*. (vol.10, pp.1-49), Greenwich, CT: JAI Press.

Pavesic, D. V. and Brymer, R. A. (1990). "Job satisfaction: What's happening to the young managers?". *The Cornell Hotel and Restaurant Administration Quarterly*, 30(4), 90–96.

Pintrich, P. R. and De Groot E. V. (1990). Motivational and self-regulated learning components of classroom academic performance. *Journal of Educational Psychology*, 82(1), 33-40.

Renchler, R. (1992). *Student motivation, school culture, and academic achievement*. ERIC/CEM Trends and Issues Series, Number 7, USA.

Richardson, S. (2008). Undergraduate tourism and hospitality students attitudes toward a career in the industry: A preliminary investigation. *Journal of Teaching in Travel and Tourism.* 8(1), 23–46.

Robbins, S.B., Lauvers, K., Le, H., Davis, D., Langley, R. & Carlstorm, A. (2004). Do Psychosocial and study skill factors predict college outcomes: A meta-analysis. *Psychological Bulletin,* 130(2), 261-288.

Ryan, R. M., & Deci, E. L. (2000). Intrinsic and extrinsic motivations: Classic definitions and new directions. *Contemporary educational psychology*, *25*(1), 54-67.

Rynne, J., Kwek, A., & Bui, J. (2012). Insights into the academic motivation of tourism and hospitality students in a research methods course. *Journal of Hospitality & Tourism Education*, *24*(2-3), 28-39.

Saeid, N. and Eslaminejad, T. (2017). "elationship between Student's Self-Directed-Learning Readiness and Academic Self-Efficacy and Achievement Motivation in Students. *International Education Studies*. 10(1), 225-232.

Saracaloğlu, A. S. and Dinçer, I. B. (2009). A study on the correlation between self-efficacy and academic motivation of prospective teachers. *Procedia-Social and Behavioral Sciences*, 1(1), 320-325.

Savoji, A. P. (2013). Motivational strategies and academic achievement in traditional and virtual university students. *Procedia-Social and Behavioral Sciences*, 84, 1015-1020.

Schunk, D. H. (1991). Self-efficacy and academic motivation. *Educational psychologist*, 26(3-4), 207-231.

Sherer, M., Maddux, J. E., Mercandante, B., Prentice-Dunn, S., Jacobs, B. and Rogers, R. W. (1982), The Self- Efficacy Scale: construction and validation, *Psychological Reports*, 51, 663-671.

Singh, A. and Dutta, K. (2010). Hospitality İnternship placements: Analysis for the United Kingdom and India. *Journal Of Services Research*. 10(1), 85-99.

Spielberger, C. D. (1979). *Understanding stress and anxiety*. New York: Harper.

Taştan, S. B., Davoudi, S. M. M., Masalimova, A. R., Bersanov, A. S., Kurbanov, R. A., Boiarchuk, A. V., and Pavlushin, A. A. (2018). The impacts of teacher's efficacy and motivation on student's academic achievement in science education among secondary and high school students. *EURASIA Journal of Mathematics Science and Technology Education*. 14(6), 2353-2366.

Thorkildsen, T. A., Nicholls, J. G., Bates, A., Brankis, N. and DeBolt, T. (2002). *Motivation and the struggle to learn: responding to fractured experiences*. Boston, Massachusetts: Allyn and bacon.

Titrek, O., Cetin, C., Kaymak, E. and Kasikçi, M. M. (2018). Academic Motivation and Academic Self-efficacy of Prospective Teachers. *Journal of Education and Training Studies*, 6(11), 77-87.

Tsai, C. T., Hsu, H., & Hsu, Y. C. (2017). Tourism and hospitality college students' career anxiety: Scale development and validation. *Journal of Hospitality & Tourism Education*, *29*(4), 158-165.

Tugun, V. (2018). Impacts and opinions on the technology self-sufficiency of the students who are coding education in the flipped classroom adapted to the ARCS motivation model. *TEM Journal,* 7(2), 366-371.

Urdan, T. and Bruchmann, K. (2018). Examining the academic motivation of a diverse student population: A consideration of methodology. *Educational Psychologist*, 53(2), 114-130.

Ünal-Karagüven, M.H., (2012), Akademik Motivasyon Ölçeğinin Türkçeye Adaptasyonu, *Kuram ve Uygulamada Eğitim Bilimleri*, Güz Sayısı, 12(4), 2599-2620. [Adaptation of Academic Motivation scale to Turkis].

Vallerand, R. J., Pelletier, L. G., Blais, M. R, Brière, N. M., Senécal, C. & Vallières, E. F. (1992). The academic motivation scale: a measure of intrinsic, extrinsic, and motivation in education. *Educational and Psychological Measurement*, 52, 1003-1017.

Wasityastuti, W., Susani, Y. P., Prabandari, Y. S. & Rahayu, G. R. (2018). Correlation between academic motivation and professional identity in medical students in the Faculty of Medicine of the Universitas Gadjah Mada Indonesia. *Educación Médica*, 19(1), 23-29.

Werner, K. M., Milyavskaya, M., Klimo, R. and Levine, S. L. (2019). Examining the unique and combined effects of grit, trait self-control, and conscientiousness in predicting motivation for academic goals: A commonality analysis. *Journal of Research in Personality*. 81, 168-175.

Winne, P. H. (2001). Self-regulated learning viewed from models of information processing. In B. J. Zimmerman & D. H. Schunk (Eds.), *Self-regulated learning and academic achievement: Theoretical perspectives* (pp. 153-190). New Jersey: Erlbaum.

Yeşiltaş, M., Öztürk, Y. and Hemmington N. (2010). Tourism Education in Turkey and Implications for Human Resources. *Anatolia: An International Journal of Tourism and Hospitality Research*, 21(1), 55-71.

Yıldırım, F. & İlhan, İ. Ö. (2010). Genel öz yeterlilik ölçeği Türkçe formunun geçerlilik ve güvenilirlik çalışması. *Türk Psikiyatri Dergisi*, 21(4), 301-308.

Yılmaz, M., Gürçay, D. & Ekici G. (2007). Akademik Özyeterlik Ölçeğinin Türkçe'ye Uyarlanması Adaptation Of The Academic Self-Efficacy Scale To Turkish. Hacettepe Üniversitesi Eğitim Fakültesi Dergisi, 33, 253-259.

Zajacova, A, Lynch, S.M. & Espenshade, T.J. (2005). Self-Efficacy, stress, and academic success in college. *Research in Higher Education*. 46(6), 677-706.

Zhong, Y. G., Couch, S., & Blum, S. C. (2011). Factors affecting women's career advancement in the hospitality industry: Perceptions of students, educators and industry recruiters. *Journal of Hospitality & Tourism Education*, *23*(4), 5-13.

Zimmerhofer, A., Heukamp, V. M. & Hornke, L.F. (2004). Ein Schritt zur fundierten Studienwahl-webbasierte Self- Assesment in der Praxis. *Report Psychologie*. 31(2), 63-71.

Zimmerman, B. J. (1990). Self-regulated learning and academic achievement: An overview. *Educational Psychologist*. 25(1), 3-17.

Zimmerman, B. J. (1994). Dimensions of academic self-regulation: A conceptual framework for education. In D. H. Schunk & B. J. Zimmerman (Eds.), *Self-regulation of learning and performance: Issues and educational applications* (pp. 3-19), New Jersey: Erlbaum.

Zimmerman, B. J. (2001). Theories of self-regulated learning and academic achievement: An overview and analysis. In B. J. Zimmerman & D. H. Schunk (Eds.), *Self-regulated learning and academic achievement: Theoretical perspectives* (pp. 1-38), New Jersey: Erlbaum.

Zimmerman, B.J., Bandura, A. & Martinez-Pons, M. (1992). Self-motivation for academic attainment: The role of self-efficacy beliefs and personal goal-setting. *American Educational Research Journal,* 23, 614-628.

REFERENCES

Akgün, B. (2002). *Türkiye'de Seçmen Davranışı Partiler Sistemi Ve Siyasal Güven*. Ankara: Nobel Yayınları.

Alkan, M. Ö. (2004). Seçimlerde Plaklı Propaganda Devri: "Kendim Seçtim, Kendim Buldum...". *Toplumsal Tarih*, 123, 46-49.

Alpagut, U. (1998) *Kim Kapattı Şu Müziği*, Ankara: Müzik Ansiklopedisi Yayınları.

Aslan, A. (2019). *31 Mart 2019 Yerel Seçimlerinde Cumhur İttifak'ının Siyasal İletişim Stratejisi.* Ankara: Siyaset, Ekonomi Ve Toplum Araştırmaları Vakfı (SETA).

Aziz, A. (2017) Siyasal İletişim, Nobel Yayıncılık, Ankara

Bal, H. (2013). *Nitel Araştırma Yöntemi, Isparta:* Fakülte Kitabevi.

Balcı, Ş. (2003). Politik Kampanyalarda İmaj Yönetimi (Genç Partiörneği). *Selçuk Üniversitesi Sosyal Bilimler Enstitüsü Dergisi*, (9), 143-162.

Baudrillard, J. (1991). *Sessiz Yığınların Gölgesinde Toplumsalın Sonu*, (Trans. O. *Adanır) İstanbul: Ayrıntı Yayınları*

Bongrand, M. (1991). *Politikada Pazarlama*, (Trans. F. Ersoy) İstanbul: İletişim Yayınları

Budak, E. (2018). Siyasal İletişimde Propaganda Aracı Olarak Seçim Müzikleri: 24 Haziran 2018 Seçimleri Örneği. *Siyaset, Ekonomi Ve Yönetim Araştırmaları Dergisi*, *6*(5), 31-45.

Çoban, A. (2005) . *Müzikterapi: Ruh Sağlığı İçin Müzikle Tedavi*. İstanbul: Timaş Yayınları.

Demir, M. İ. (2018). Siyasal İletişim: Kavramsal Bir Derleme. *Uluslararası Sanat Kültür Ve İletişim Dergisi*, *1*(1), 79-104.

Denton, Robert. E. And Garry C. Woodward (1990). Political Comnnmication İn America. New York: Praeger Publishers

Domenach, JM. (2003) *Politika Ve Propaganda*, (Trans. T. Yücel), İstanbul: Varlık Yayınları

Duman, D. And İpekşen, S. S. (2013). Türkiye'de Genel Seçim Kampanyaları (1950-2002). *Electronic Turkish Studies*, *8*(7).

Girgin, Ö. (2020). *Doksanlı Yıllarda Müzik Ve Siyaset: Seçim Şarkıları Üzerine Bir Araştırma*. Doctoral Dissertation, Konya: Necmettin Erbakan Üniversitesi.

Gül, S. S. And Nizam, Ö. K. (2021). Sosyal Bilimlerde İçerik Ve Söylem Analizi. *Pamukkale Üniversitesi Sosyal Bilimler Enstitüsü Dergisi*, (42), 181-198.

Güngör, B. (2020). Söylem Yaklaşımı Üzerine Bir Kavram Çalışması Ve Eleştirel Söylem Analizi. *Kritik İletişim Çalışmaları Dergisi*, *2*(2), 1-11.

Güven, S. (2017). Siyasal İletişim Sürecinin Dönüşümü, Siyasal Katılım Ve İletişim Teknolojileri. *The Turkish Journal Of Design, Art And Communication*, *7*(2), 175-191.

Hitler, A. (1994) *Kavgam*. (Trans. M. Toker) İstanbul: Toker Yayınları.

Irak, H. (2022). Siyasal İletişimin Dijitalleşmesi: 2018 Cumhurbaşkanlığı Seçiminde Siyasal Partilerin Twitter Üzerinden Karşılaştırmalı Analizi. *ARTS: Artuklu Sanat Ve Beşeri Bilimler Dergisi*, (7), 203-234.

İnceoğlu, M. (2004) *Tutum Algı İletişim*, Ankara: Kesit Tanıtım Ltd.

İzci, S. Ç. (2019). *Seçim Meydanlarında Müzik*. Master's Thesis. Niğde: Ömer Halisdemir Üniversitesi.

Kaid, L. L. And Holtz-Bacha, C. (2006). *The Sage Handbook Of Political Advertising*. California: Sage Publications.

Kalender A (2000) Siyasal İletişim. Konya: Çizgi Kitabevi Yayınları.

Kalender, A. (2005). Siyasal İletişim: Seçmenler Ve İkna Stratejileri, Konya: Çizgi Kitabevi Yayınları.

Kaygısız, M. (2004). *Müzik Tarihi*, Kaynak Yayınları, İstanbul.

Lilleker, D. G. (2013). Siyasal İletişim: Temel Kavramlar, İstanbul: Kaknüs Yayınları

Nedimoğlu, M. (1991) Siyasal İletişimde Dönüşümler; Yeni Bir Olgu: Siyasal Reklamlar. Master's Thesis. Ankara: Ankara Üniversitesi

Önürmen, O. And Temel, F. (2014). Popülerleşen Siyaset, Siyasallaşan Müzik: 30 Mart 2014 Yerel Seçim Şarkıları Üzerine Bir Çalışma. *İletişim Ve Diplomasi*, (3), 49-64.

Özen, A. S. (1993), Erken Genel Seçimlerinde An Ajansın RP İçin Hazırladığı Reklam Kampanyası. Master's Thesis. İstanbul: İstanbul Üniversitesi.

Özkan, N. (2014), Seçim Kazandıran Kampanyaları, İstanbul: Mediacat Kitapları.

Öztürk, S. (2014). Siyasal İkna Ve Seçim Müzikleri: Türkiye Üzerine Bir İnceleme. *İletişim Ve Diplomasi*, (4), 195-218.

Paçacı, İ. (2019). Müzik Ve Siyaset: Duygu Ve Düşüncenin Etkileşimsel İşbirliği. *İnsan Ve İnsan* , 6 (21) , 691-712

Tanyıldızı, N. İ. (2012). Siyasal İletişimde Müzik Kullanımı: 2011 Genel Seçim Şarkılarının Seçmene Etkisi. *Selçuk İletişim Dergisi*. 7(2). S. 97-110.

Tanyıldızı, N. İ. (2017). Siyasal Partilerin Seçim Kampanyalarında Şarkı Kullanımın Rolü. In Ed. İrmik, Ü. *Farklı Disiplinlerde Müzik*, (Ed. Ü. İrmik), Ankara: Gece Kitaplığı.

Taşcıoğlu, R. (2009). Siyasetin Teknikleşmesi Bağlamında Türkiye'de Siyasal Reklamcılık. In Ed. A. Özkan. *Siyasetin İletişimi* (P. 271-292). İstanbul: Tasam Yayınları

Topuz, H. (1991). Siyasal Reklamcılık. İstanbul: Cem Yayınevi.

Trcnt, Juclith S. And Robert Fricdcnbcrg (1983). Political Campaign Communication. New York: Praegcr.

Tunca, E. A. (2019). İletişim Perspektifinden Siyasal İletişim Ve Seçim Kampanyaları. *İnsan Ve Toplum Bilimleri Araştırmaları Dergisi*, *8*(4), 2785-2809.

Uztuğ, F. (1995). *Siyasal Kampanyalar Ve Aday İmajı*. Master's Thesis. Eskişehir: Anadolu Üniversitesi).

Uztuğ, F.(1999). *Siyasal Marka Seçim Kampanyaları Ve Aday İmajı,* Ankara: Mediacat Yayınları.

Weber, M. (2006). *Meslek Olarak Siyaset.* (Trans. A. Timuçin And M. Sert) İstanbul: Chiviyazıları Yayınevi.

REFERENCES

Akalın, B. (1939). *Türk Çocuğunu Nasıl Yaşatmalı?.* İstanbul: Ahmet İhsan Basımevi.

Akandere, O. (2001). Atatürk'ün İzmit Basın Toplantısı (16-17 Ocak 1923) Ve Bu Toplantıda Verilen Önemli Mesajlar. *Selçuk İletişim*, 2(1), 124-136.

Arun, A. C. (1993). Selim Sırrı Tarcan 3. *Beden Eğitimi ve Spor Araştırmaları Dergisi*, *4*(13), 36-40.

Berktay, F. (2003). *Tarihin Cinsiyeti* (Second Edition). İstanbul: Metis Yayınları.

Canşen, E. (2015). Türkiye Cumhuriyetinin Spor Politikaları. *Trakya Üniversitesi Sosyal Bilimler Dergisi*, *17*(1), 33-48.

Dogan, M. (2011). General Overview of the Population Policy in Turkey. *MARMARA GEOGRAPHICAL REVIEW*, (23), 293-307.

Erboy, N. (1936, May 5). Çocuk Düşürme. Anadolu, p.3

Ertem, E. C. (2011). Anti-abortion Policies in late Ottoman Empire and Early Republican Turkey: Intervention of State on Women's Body and Reproductivity. *Fe Dergi*, 3(1), 46-55.

Ertuğrul, H. (2016). Türk Ceza Kanununda Çocuk Düşürme Suçu. *Kırıkkale Üniversitesi Sosyal Bilimler Dergisi, C*, *6*, 2.

Fischer, J. M. (2003). Abortion, Autonomy, and Control over one's Body. *Social Philosophy and Policy*, 20(2), 286-306.

Foss, K. A. (2010). Perpetuating "Scientific Motherhood": Infant feeding discourse in Parents magazine, 1930–2007. *Women & Health*, *50*(3), 297-311.

Grace, K. T., & Anderson, J. C. (2018). Reproductive Coercion: A Systematic Review. *Trauma, Violence, & Abuse*, *19*(4), 371-390.

Gürkan, K. (1941, July 7). İçtimai Bir Yara: Kaybolan Çocuklar. Cumhuriyet, p.2.

Kimport, K. (2021). *No Real Choice: How Culture and Politics Matter for Reproductive Autonomy*. New Jersey: Rutgers University Press.

Kruske, S., Young, K., Jenkinson, B., & Catchlove, A. (2013). Maternity Care Providers' Perceptions of Women's Autonomy and the Law. *BMC Pregnancy and Childbirth*, 13(1), 1-6.

Loll, D., Fleming, P. J., Manu, A., Morhe, E., Stephenson, R., King, E. J., & Hall, K. S. (2020). Reproductive Autonomy and Pregnancy Decision-Making Among Young Ghanaian Women. *Global Public Health*, 15(4), 571-586.

Miller, R. A. (2007). Rights, Reproduction, Sexuality, and Citizenship in The Ottoman Empire And Turkey. *Signs: Journal of Women in Culture and Society*, 32(2), 347-373.

O'Brien, E. (2022). "A Tacit Pact with the State": Constrained Choice and the Politics of Abortion in 1930s Mexico. *Journal of Women's History*, 34(2), 53-75.

Oktay, E. Y. (2014). Türkiye'de Cumhuriyet'in ilanından günümüze uygulanan nüfus politikaları. *Yalova Sosyal Bilimler Dergisi*, *4*(7).

Outshoorn, J. (Ed.). (2016). European Women's Movements and Body Politics: The Struggle for Autonomy. New York: Springer.

Public Hygiene Law, 24.04.1930.

Sanay, R. (1938a, September 28). Kısırlaşdırma. Son Telgraf, p.2.

Sanay, R. (1938b, October 7). Kısırlaşdırma. Son Telgraf, p.2.

Sanay, R. (1938c, October 8). Kısırlaşdırma. Son Telgraf, p.2.

Sanay, R. (1938d, October 21). Kısırlaşdırma. Son Telgraf, p.2.

Sanay, R. (1938e, September 27). Kısırlaşdırma. Son Telgraf, p.2.

Sanay, R. (1938f, October 19). Kısırlaşdırma. Son Telgraf, p.7.

Sanay, R. (1938g, October 27). Kısırlaşdırma. Son Telgraf, p.2.

Sanay, R. (1938h, September 2). Kısırlaşdırma. Son Telgraf, p.2.

Sanay, R. (1938i, October 21). Kısırlaşdırma. Son Telgraf, p.2.

Sanay, R. (1938j, October 1). Kısırlaşdırma. Son Telgraf, p.2.

Sanay, R. (1938k, October 3). Kısırlaşdırma. Son Telgraf, p.2.

Sanay, R. (1938l, September 24). Kısırlaşdırma. Son Telgraf, p.2.

Sanay, R. (1938m, September 26). Kısırlaşdırma. Son Telgraf, p.2.

Sanay, R. (1938n, October 9). Kısırlaşdırma. Son Telgraf, p.2.

Saral, E. (2017). A Foreign Labor Force in Early Republican Turkey: The Case of Hungarian Migrant Workers. *The Hungarian historical review: new series of Acta Historica Academiae Scientiarum Hungaricae*, *6*(3), 597-623.

Seiler, N. (2001). Sterilization, Gender, and the Law in Costa Rica. Yale Hum. Rts. & Dev. LJ, 4, 109.

Turkish Criminal Code, 01.03.1926.

Yalım, Z. (1939). Öjenik. CHP Konferanslar Serisi, (71-83).

REFERENCES

Azad, A. S., Sokkalingam, R., Daud, H., Adhikary, S. K., Khurshid, H., Mazlan, S. N. A., & Rabbani, M. B. A. (2022). Water Level Prediction through Hybrid SARIMA and ANN Models Based on Time Series Analysis: Red Hills Reservoir Case Study. *Sustainability (Switzerland)*, *14*(3). https://doi.org/10.3390/su14031843

Bouzerdoum, M., Mellit, A., & Massi Pavan, A. (2013). A hybrid model (SARIMA-SVM) for short-term power forecasting of a small-scale grid-connected photovoltaic plant. *Solar Energy*, *98*(PC). https://doi.org/10.1016/j.solener.2013.10.002

Bozkurt, Ö. Ö., Biricik, G., & Taysi, Z. C. (2017). Artificial neural network and SARIMA based models for power load forecasting in Turkish electricity market Ö. *PLoS ONE*, *12*(4). https://doi.org/10.1371/journal.pone.0175915

Chen, K. Y., & Wang, C. H. (2007). A hybrid SARIMA and support vector machines in forecasting the production values of the machinery industry in Taiwan. *Expert Systems with Applications*, *32*(1). https://doi.org/10.1016/j.eswa.2005.11.027

Danbatta, S. J., & Varol, A. (2022). ANN–polynomial–Fourier series modeling and Monte Carlo forecasting of tourism data. *Journal of Forecasting*, *41*(5), 920–932. https://doi.org/10.1002/FOR.2845

de Livera, A. M., Hyndman, R. J., & Snyder, R. D. (2012). Forecasting Time Series With Complex Seasonal Patterns Using Exponential Smoothing. *Http://Dx.Doi.Org/10.1198/Jasa.2011.Tm09771*, *106*(496), 1513–1527. https://doi.org/10.1198/JASA.2011.TM09771

Demir, I., & Kirisci, M. (2022). Forecasting COVID-19 Disease Cases Using the SARIMA-NNAR Hybrid Model. *Universal Journal of Mathematics and Applications*, *5*(1), 15–23. https://doi.org/10.32323/UJMA.1010490

Gos, M., Krzyszczak, J., Baranowski, P., Murat, M., & Malinowska, I. (2020). Combined TBATS and SVM model of minimum and maximum air temperatures applied to wheat yield prediction at different locations in Europe. *Agricultural and Forest Meteorology*, *281*, 107827. https://doi.org/10.1016/J.AGRFORMET.2019.107827

Hyndman, R. J., & George, A. (2014). Forecasting: Principles and Practice. *Principles of Optimal Design*, *September*.

Hyndman, R. J., & Khandakar, Y. (2008). Automatic Time Series Forecasting: The forecast Package for R. *Journal of Statistical Software*, *27*(3), 1–22. https://doi.org/10.18637/JSS.V027.I03

Hyndman, R. J., Koehler, A. B., Ord, J. K., & Snyder, R. D. (2008). *Forecasting with Exponential Smoothing: The State Space Approach*. Springer-Verlag.

Ming, W., Bao, Y., Hu, Z., & Xiong, T. (2014). Multistep-ahead air passengers traffic prediction with hybrid ARIMA-SVMs models. *The Scientific World Journal*, *2014*. https://doi.org/10.1155/2014/567246

Ozdemir, A., & Yıldız, M. (2020). How Covid-19 Outbreak Affects Tourists' Travel Intentions? A Case Study In Turkey. *International Social Mentality and Researcher Thinkers Journal*, *6*(32), 1101–1113. https://doi.org/10.31576/smryj.562

Panigrahi, S., & Behera, H. S. (2017). A hybrid ETS–ANN model for time series forecasting. *Engineering Applications of Artificial Intelligence*, *66*, 49–59. https://doi.org/10.1016/J.ENGAPPAI.2017.07.007

Panigrahi, S., Pattanayak, R. M., Sethy, P. K., & Behera, S. K. (2021). Forecasting of Sunspot Time Series Using a Hybridization of ARIMA, ETS and SVM Methods. *Solar Physics*, *296*(1). https://doi.org/10.1007/s11207-020-01757-2

Ruiz-Aguilar, J. J., Turias, I. J., & Jiménez-Come, M. J. (2014). Hybrid approaches based on SARIMA and artificial neural networks for inspection time series forecasting. *Transportation Research Part E: Logistics and Transportation Review*, *67*. https://doi.org/10.1016/j.tre.2014.03.009

Safi, S. K., & Sanusi, O. I. (2021). A hybrid of artificial fneural network, exponential smoothing, and ARIMA models for COVID-19 time series forecasting. *Model Assisted Statistics and Applications*, *16*(1). https://doi.org/10.3233/MAS-210512

Yucel, A. G., Koksal, C., Acar, S., & Gil-Alana, L. A. (2022). The impact of COVID-19 on Turkey's tourism sector: fresh evidence from the fractional integration approach. *Applied Economics*, *54*(27), 3074–3087. https://doi.org/10.1080/00036846.2022.2047602/SUPPL_FILE/RAEC_A_2047602_SM9369.ZIP

Zhao, D., & Zhang, H. (2022). The research on TBATS and ELM models for prediction of human brucellosis cases in mainland China: a time series study. *BMC Infectious Diseases*, *22*(1), 1–12. https://doi.org/10.1186/S12879-022-07919-W/TABLES/3

Zorlu, K., Tuncer, M., & Taşkın, G. A. (2022). The effect of COVID-19 on tourists' attitudes and travel intentions: an empirical study on camping/glamping tourism in Turkey during COVID-19. *Journal of Hospitality and Tourism Insights*, *ahead-of-print*(ahead-of-print). https://doi.org/10.1108/JHTI-02-2022-0069/FULL/PDF

REFERENCES

Abovethelaw, Accesed: 11/12/2022, From:https://abovethelaw.com/2022/02/the-problems-with-trying-to-apply-real-world-laws-in-the-virtual-metaverse/

Akbay A., Accesed: 25/12/2022, From: https://www.hukukvebilisimdergisi.com/avatarlar-ve-veri-gizliliği-metaversede-kisisel-veriler-korunabilir-mi/

Akipek, J., Akıntürk, T., Ateş, D.(2018), Turkish Civil Law - Initial Provisions, Law of Persons, C. I, Edition 14, Istanbul

Akkurt, S.S., (2017), An Overview of Criminal Liability for Violation of Personal Rights by Social Media Users in the Context of Civil Law, Selçuk University Law Faculty Journal, 25:2, 329-373.

Akkurt, S.S., (2019), Legal Liability Arising from Autonomous Behaviours of Artificial Intelligence, Journal of the Court of Dispute, 7:13.

Atakan A., (2022), Evaluation of the Liability and Insurance of Artificial Intelligence Robot within the Scope of Employer's Liability, Thessaloniki Taad, 13:50,

Avcı G., Accesed: 10/01/2023, From: https://girisim.io/metaverse-ekosisteminde-fikri-mulkiyet/

Avcı G., Accesed:20/12/2022 From: https://www.finahukuk.com/2022/03/12/metaverse-hukuk/

Ayan, M., Ayan N., (2016), Law of Persons, Edition 8, Ankara

Bak B., (2018), Legal Status of Artificial Intelligence in terms of Civil Law and Legal Liability Arising from the Use of Artificial Intelligence TAAD, 9:35

Bak B., (2018). The Legal Status of Artificial Intelligence Concerning Civil Law and The Liability Thereof, 9, 231.

Başoğlu B., (2015), Non-Contractual No Fault Liability Law and Especially Evaluations on Danger Liabilit, İnönü University Journal of Faculty of Law, 6:2.

BBC., Accesed:12/12/2022, From: https://www.bbc.com/news/technology-59083601

Begiter N., Accesed: 06/01/2023, From:http://www.ozgurlukicin.com/media/dosya/oi_say18_kucuk.pdf

Blockchain Council, Accesed: 08/01/2023, From: https://www.blockchain-council.org/metaverse/what-laws-govern-the-metaverse/

Bozkurt, A., Bak, B., (2018) 'Artificial Intelligence', Futurist Hukuk, Aristo Publishing House, Istanbul, 6.

Brian H., Accesed; 21/01/2023, From: https://forkast.news/what-will-be-the-law-of-metaverse/

Çetingül, N. (2021). Discussion of the legal status of artificial intelligence in terms of criminal responsibility, Istanbul Commerce University Journal of Social Sciences, 20(41), 1015-1042. doi: 10.46928/iticusbe.979344 pp 23-24

Cheong B,C,.(2022), Avatars in the metaverse: potential legal issues and remedies: Int. Cybersecur. Law Rev. 3:467–494

Deacons., Accesed: 15/01/2023, From: https://www.deacons.com/2022/06/07/is-the-metaverse-above-the-law/

Dünya Bülteni., Accesed: 10/12/2022, From: https://www.dunyabulteni.net/analiz/metaverse-firsat-mi-tehdit-mi-h516455.html

Dural, M, Öğüz, T. (2018), Turkish Private Law - Law of Persons, C. 2, Istanbul

Euronews., Accesed: 12/12/2022, From: https://www.euronews.com/next/2022/02/18/sexual-harassment-data-and-ownership-the-metaverse-s-legal-minefields-we-need-to-navigate

Europarl, Accesed: 19/12/2022, From : https://www.europarl.europa.eu/doceo/document/A-8-2017-0005_EN.html

Finetechistanbul, Accesed: 11/01/2023, From: https://fintechistanbul.org/2022/06/03/akilli-sozlesme-smart-contract-nedir-nasil-calisir/

Gazetevatan., Accesed:14/01/2023, From: https://www.gazetevatan.com/gundem/nftnin-turkce-karsiligi-belli-oldu-2034293

Hatemi, H., (2018), Law of Persons, Edition 7, Istanbul

Jiahong C., Burgess P., (2019), "The boundaries of legal personhood: how spontaneous intelligence can problematise differences between humans, artificial intelligence, companies and animals", 27 Artificial Intelligence and Law 73–92

Kılıç B., (2017), The European Commission on European Union Copyright Law with the Aim of the Digital Single Market Review of Proposed Regulations and Directive Proposals, Ankara Bar Association, Journal of Intellectual Property and Competition Law, 26 April World Intellectual Property Day Special Issue, 166-178

Kılıçarslan S.K., (2019), Discussions on the Legal Status and Legal Personality of Artificial Intelligence, 4:2, 363-389

Lau L,. Acceseed, 01/02/2022, From: https://www.thefashionlaw.com/from-data-to-user-interactions-legal-issues-facing-the-metaverse/

Lawtudent, Accesed: 22/12/2022, From: https://lawtudent.com/makale/yapay-zekanin-hukuki-statusu-elektronik-gercek-kisi-kavrami/

Lexpera, Accesed: 14/01/2023, From: https://www.lexpera.com.tr/ictihat/yargitay/e-2019-9265-k-2020-258-t-8-1-2020

Liu I,. Accesed:10/01/2023, From: https://abovethelaw.com/2022/11/lawyers-our-only-hope-in-the-metaverse/

Lucidrealitylabs., Accesed: 02/01/2023, From: https://lucidrealitylabs.com/blog/7-challenges-of-the-metaverse

Mükyen B., Accesed: 11/117 2022 From: https://www.tomorrow.com.tr/teknoloji/1802/

Oğuzman, M. K., Seliçi, Ö., Oktay - Özdemir, S. (2018), Law of Persons (Real and Legal Persons), Edition 17, Istanbul

Pekmez, 2018, p.182??

Reuters, Accesed:05/01/2023, From: https://www.reuters.com/business/legal/reed-smith-boldly-goes-where-no-law-firm-has-gone-before-metaverse-2021-05-20/

Şahin G.Ö., & Şahin Ç., (2022), Eurobotics Report on the Recognition of Electronic Personality Model for Artificial Intelligent Entities and its Approach to the Issue in the Context of Intellectual Property Issues, Inonu University Law Review – InULR 13(1): 110-128

Soysal T., (2019), The Concept of 'Value Gap' in the Music Industry within the Framework of the European Union Copyright Directive in the Digital Single Market and the Effects of the Regulation on Internet Content Sharing Site, Ankara Barosu Dergisi, 77:4, 139-142.

Tatlerasia., Accesed: 04/01/2023, From: https://www.tatlerasia.com/power- amaçlı /ideas-education/virtual-reality-metaverse-laws-and-the-legal-system

Techtarget, Accesed:11/01/2023, From: https://www.techtarget.com/whatis/feature/The-metaverse-explained-Everything-you-need-to-know

Theastrologypage, Accesed: 28/12/2022, From: https://tr.theastrologypage.com/end-user-license-agreement

Theconservation., Accesed:12/01/2023, From: https://theconversation.com/the-metaverse-three-legal-issues-we-need-to-address-175891

Uçak M., Accesed; 02/08/2022, From: https://hukuktar.org/2017/08/02/yapay-zekaya-hukuki-kisilik-taninmasi/

Woon A., Accesed: 20/01/2023, From: https://www.straitstimes.com/opinion/the-metaverse-is-not-above-real-world-law

Yargıtay., (2020), 13. CD, E. 2019/9265, K. 2020/258,

REFERENCES

Alikilic, O., & Atabek, U. (2012). Social media adoption among Turkish public relations professionals: A survey of practitioners. Public Relations Review, 38(1), 56-63.

Asna, A. (1998). Public Relations Temel Bilgiler. İstanbul: Der Yayınları.

Avidar, R. (2011). Israeli public relations and the Internet. Israel Affairs, 17(3), 401-421.

Baskin, O., & Aronoff, C. (1988). Public Relations: The Profession and the Practice,Wm. C. C. Brown, Dubuque, IA.

Bhargava, D. (2010). The use of Internet in public relations and its impact on the practice: A New Zealand perspective (Doctoral dissertation, Auckland University of Technology).

Bivins, T. H. (1993). Public relations, professionalism, and the public interest. Journal of Business Ethics, 12(2), 117-126.

Botan, C. H., & Taylor, M. (2004). Public relations: State of the field. Journal of communication, 54(4), 645-661.

Clark, C. E. (2000). 'Differences Between Public Relations and Corporate Social Responsibility: An Analysis', Public Relations Review, 26(1), 363–380

Cutlip, S. M., Center, A. H., & Broom, G. M. (2006). Effective public relations(9th ed.). Upper Saddle River, NJ: Prentice-Hall.

Duke, S. (2002). Wired science: Use of World Wide Web and e-mail in science public relations. Public relations review, 28(3), 311-324.

Ertürk, K. Özkan. (2016). Dönüşen İletişim Paradigmasının Halkla İlişkilerdeki İletişim Politikasına Etkileri (Tarihsel Bir Analiz), ZfWT Cilt: 8 Sayı: 1: 205-220.

Geibel, J. P. (1999). How digital tools and audiences are changing high-tech PR. Public Relations Tactics, 5, 18.

Gifford, J. (2010). Digital Public Relations: E-Marketing's Big Secret. Continuing Higher Education Review, 74, 62-72.

Gonzalez-Herrero A. , & Smith, S. (2008). Crisis communications management on the web: how internet-based technologies are changing the way public relations professionals handle business crises. Journal of Contingencies and Crisis Management, 16(3), 143-153.

Gower, K. K., & Cho, J. Y. (2001). Use of the Internet in the public relations curriculum. Journalism & Mass Communication Educator, 56(2), 81-92.

Grunig, J. E. (2005). İletişim, Halkla İlişkiler ve Etkin Örgütler: Kitaba Genel Bir Bakış. Halkla İlişkiler ve İletişim Yönetiminde Mükemmellik, İstanbul: Rota Yayınları, 1, 11-39.

Grunig, J. E. (2009). Paradigms of global public relations in an age of digitalisation. PRism Online PR Journal, 6(2), 1-19.

Grunig, J. E., L. A. Grunig and D. M. Dozier: (2006). The Excellence Theory, in C. H. Botan and V. Hazleton (eds.), Public Relations Theory II (Lawrence Erlbaum Associates, Mahwah, NJ), 21–55.

Hallahan, K. (2004). Online public relations. In Hossein Bidgoli (Ed.), The Internet encyclopedia. Vol. 2, Hoboken, NJ: John Wiley, 769-783.

Harlow, R . F. (1976). Building A Public Relations Definition, Public Relations Review, vol. 2, no. 4, 34–42.

Heath, R. L. (2006). Onward into More Fog: Thoughts on Public Relations' Research Directions, Journal of Public Relations Research, 18(2), 93–114

Herbert, G. E. (2005). Digital Public Relations: A New Strategy ICorporate Management. Nsukka Journal of The Humanities, 135-143.

Herbst, D. G. (2014). "Public Relations in the Digital World: Global Relationship Manage-ment Personal information", Digital Media and Social Inclusion, s. 1-16, İstanbul.

Huang, Y. H. C., Wu, F., & Huang, Q. (2017). Does research on digital public relations indicate a paradigm shift? An analysis and critique of recent trends. Telematics and informatics, 34(7), 1364-1376.

Hutton, J. G. (1999). "The Definition, Dimensions, and Domain of Public Relations", Public Relations Review, V.25, I.2, s.199-214.

İnan, E. (2009). Halkla İlişkilerde Medya Yönetimi. İstanbul: Artus Basım.

Jefkins, F., & Jefkins, F. (1983). What is Public Relations? (pp. 1-11). Palgrave Macmillan UK.

Kharisma, T., & Kurniawan, F. (2018). Publıc Relatıons In the Dıgıtal Era: Case Study of The Use of Socıal Medıa By Government Publıc Relatıons In Anrı. Jurnal InterAct, 7(1), 13-19.

Kirat, M. (2007). Promoting online media relations: Public relations departments' use of Internet in the UAE. Public relations review, 33(2), 166-174.

Kotler, P., & Armstrong, G. (2006). Principles of marketing (11th ed.). Upper Saddle River, NJ: Prentice Hall.

Laksamana, A.(2015). Profesi Public Relations Indonesia dalam Era Digital. Jurnal Public Relations Indonesia, Vol.2 No.3 hal. 6- 16.

Lesly P. (1998). Lesly's Handbook of Public Relations and Communication, NTC Business Books, Illinois.

Levine, M. (2004). Halkla ilişkiler: bir gerilla savaşı (kablolu dünyada). (G. Günay, Çev.) Rota, İstanbul.

Newsom, D. & Scott, A. (1985). This is PR: The Realities of Pubtk Relations Wadsworth, Behnont.

Özodaşık, M. (2018). Halkla İlişkiler ve İletişim, T.C. Anadolu Üniversitesi Yayını No: 2682: 11.

Peltekoğlu, B. F. (2007). Halkla İlişkiler Nedir. İstanbul: Beta Basım.

Permatasari, A. N., Soelistiyowati, E., Suastami, I. G. A. P. P., & Johan, R. A. (2021). Digital public relations: trend and required skills. Jurnal ASPIKOM, 6(2), 373-386.

Petrovici, M. A. (2014). E-public relations: Impact and efficiency. A case study. Procedia-Social and Behavioral Sciences, 141, 79-84.

Phillips, D. (2001). Online public relations. London, U.K.: Kogan Page Limited.

Reber, B. H., & Kim, J. K. (2006). "How Activist Groups Use Websites in Media Relations: Evaluating Online Press Rooms", Journal of Public Relations Research, 18(4), pp.313 – 333.

Seitel, F.P. (2001). The practice of public relations. New Jersey: Prentice-Hall Inc

Tokatlı, M. (2016). Yeni Medya'nın Geleneksel Medya ve Halkla İlişkiler Meslek Alanı Üzerine Etkileri. Journal of International Social Research, 9(45), 877-886.

Verčič, D., Verčič, A. T., & Sriramesh, K. (2015). Looking for digital in public relations. Public Relations Review, 41(2), 142-152.

Wakefield, R. I. (2007). Theory of international public relations, the internet, and activism: A personal reflection. Journal of Public Relations Research, 20(1), 138-157.

Yağmurlu, A. (2010). E-halkla ilişkiler ve bakanlık uygulamaları. Selçuk İletişim, 6, 2, 62-80.

Yaxley, H. (2013). Digital public relations–revolution or evolution? In the Public relations handbook (pp. 427-448). Routledge.

Yurdakul, N. B. (2006). İnternet ve Halkla İlişkiler. Bilgi İletişim Teknolojileri ve Yansımaları içinden. Akıncı Vural, Z. B. (der.) Ankara: Nobel Yayın Dağıtım, 187-223.

Zerfass, A., Tench, R., Verˇciˇc, D., Verhoeven, P., & Moreno, A. (2014). European communication monitor 2014. Excellence in strategic communication – Key issues, leadership, gender and mobile media. Results of a survey in 42 countries. Brussels: EACD/EUPRERA, Helios Media.

REFERENCES

Bai, J. ,Perron, P. (1998). Estimating and Testing Linear Models With Multiple Structural Changes. *Econometrica*, (66), 47–78.

Bai, J. ,Perron, P. (2003). Critical Values For Multiple Structural Change Tests. *Econometrics Journal*. (6), 72–78.

Banarjee, A., Lumsdaine, R.L., Stock, J.H.(1992). Recursive And Sequental Test For A Unit Root: Theory And International Evidence. *Journal of Economic Statistics,* (10), 271-287.

Bird, R. M. (1971). Wagner‘s Law‘ of Expanding State Activity. *Public Finance*, 26(1), 1–26.

Buchanan, J. M., Wagner, R. (1978), The political biases of Keynesian economics. In Gordon Tullock, ed., Fiscal Responsibility in Constitutional Democracy. *Studies in Public Choice*, Vol. 1. Leiden and Boston: Martinus Nijhoff.

Diamond, J. (1977). Econometric Testing Of The “Displacement Effect: A Reconsideration. *Finanzarchiv*, 35(3), 387–404.

Duesenberry, J. (1949). *Income, Saving, And The Theory Of Consumer Behavior*. Harvard University Press.

Durevall, D., Henrekson, M. (2011). The Futile Quest For A Grand Explanation Of Long-Run Government Expenditure. *Journal of Public Economics*, (95), 708–722.

Garcia, J.M. (2021). Displacement Effect and Ratchet Effect: Testing Of Two Alternative Hypotheses. *Sage Journal*, January-March 2021: 1–18.

Grenade, K., Wight, A. (2014). Public Spending In Selected Caribbean Countries: Testing Wagner’s Law And The Ratchet Hypothesis. *Public Finance Review*, 42(4), 487–510.

Hercowitz, Z., Strawczynski, M. (2004) Cyclical Ratcheting İn Government Spending: Evidence From The OECD. *The Review of Economics and Statistics*, 86(1), 353-361.

Mert, M., Çağlar,E.(2019). Eviews ve Gauss uygulamalı zaman serileri analizi, Ankara: Detay Yayıncılık.

Nelson, C.R., Plosser, C.I.(1982). Trends And Random Walks İn Macroeconomic Time Series—Some Evidence and Implications. *Journal of Monetary Economics*, (10), 139–162.

Patterson, K.(2000*). An Introduction To Applied Econometrics: A Time Series Approach.* New York: Macmillon.

Peacock, A. T., Wiseman, J. (1961). *The Growth Of Public Expenditure In The United Kingdom*. Princeton: Princeton University Press.

Perron, P.(1989). The Great Crash, The Oil Price Shock And The Unit Root Hypothesis*. Econometrica,* (57), 1361–1401.

Perron, P.(1997). Further Evidence On Breaking Trend Functions In Macroeconomic Variables*. Journal of Econometrics*,80,355-385.

Racickas, E., Vasılıauskaite, A. (2010). Global Financial Crisis and İIs İmpact On Lithunian Economy. *Economics and Management*, (15), 1006-1017.

Rowley, C.,Tollison, R. (1994). Peacock And Wiseman On The Growth Of Public Expenditure*. Public Choice*, (78), 125–128.

Rubio, O. B., Roldan, C.D., Esteve, V.. (2006). Is The Budget Defict Sustainable When Fiscal Policyis Nonlinear? The Case Of Spain. *Journal of Macroeconomics*, (28), 596–608.

Turan, T. (2014), Hükümet Harcamalarında Konjonktürel Mandal Etkisi: Türkiye Örneği*. Ç.Ü. Sosyal Bilimler Enstitüsü Dergisi,* 23(2), 177-188.

Wagner, Adolph (1883), Finanzwissenschaft, 3rd ed., Leipzig. Partly reprinted in Richard A. Musgrave and Alan T. Peacock, eds. (1958), *Classics In The Theory Of Public Finance*. London: Macmillan.

Zivot, E.,Andrews, D.(1992). Further Evidence On The Great Crash, The Oil Price Shock, and The Unit Root Hypothesis. *Journal of Business and Economic Statistics*, (10), 251–270.

Türkiye Cumhuriyet Merkez Bankası: EVDS Veri Merkezi, https://evds2.tcmb.gov.tr/index.php?/evds/serieMarket/(E.T.:18.10.2021).

List of economic crises. https://en.wikipedia.org/wiki/List_of_economic_crises(E.T.:15.10.2022).

REFERENCES

Abdel-Basset, M., & Mohamed, R. (2020). A novel plithogenic TOPSIS-CRITIC model for sustainable supply chain risk management. *Journal of Cleaner Production*, *247*, 119586.

Abdel-Basset, M., Ding, W., Mohamed, R., & Metawa, N. (2020). An integrated plithogenic MCDM approach for financial performance evaluation of manufacturing industries. *Risk Management*, *22*, 192-218.

Almeida-Filho, A. T. D., de Lima Silva, D. F., & Ferreira, L. (2021). Financial modelling with multiple criteria decision making: A systematic literature review. *Journal of the Operational Research Society*, *72*(10), 2161-2179.

Ban, A. I., Ban, O. I., Bogdan, V., Popa, D. C. S., & Tuse, D. (2020). Performance evaluation model of Romanian manufacturing listed companies by fuzzy AHP and TOPSIS. *Technological and Economic Development of Economy*, *26*(4), 808-836.

Bayrakdaroğlu, A., & Yalçın, N. (2012). Strategic financial performance evaluation of the Turkish companies traded on ISE. *Ege Academic Review*, *12*(4), 529-539.

Bernal, M., Anselmo Alvarez, P., Muñoz, M., Leon-Castro, E., & Gastelum-Chavira, D. A. (2021). A multicriteria hierarchical approach for portfolio selection in a stock exchange. *Journal of Intelligent & Fuzzy Systems*, *40*(2), 1945-1955.

BIST. (2023). Borsa Istanbul Teknoloji Endeksi. Accessed at https://borsaistanbul.com/tr/endeks-detay/306/bist-teknoloji.

Brauers, W. K. (2003). *Optimization methods for a stakeholder society: a revolution in economic thinking by multi-objective optimization* (Vol. 73). Springer Science & Business Media.

Brauers, W. K. M., & Zavadskas, E. K. (2006). The MOORA method and its application to privatization in a transition economy. *Control and cybernetics*, *35*(2): 445-469.

Brauers, W. K. M. & Ginevicius, R. (2009). Robustness in regional development studies. The case of Lithuania. *Journal of Business Economics and management*, *10*(2): 121-140.

Brauers, W. K. M., Ginevicius, R. & Podvezko, V. (2010). Regional development in Lithuania considering multiple objectives by the MOORA method. *Technological and economic development of economy*, *16*(4): 613-640.

Brauers, W. K. M., & Zavadskas, E. K. (2012). Robustness of MULTIMOORA: A method for multi-objective optimization. *Informatica, 23*(1), 1–25.

Carton, R. B., & Hofer, C. W. (2006). Measuring organizational performance: Metrics for entrepreneurship and strategic management research. Cheltenham: Edward Elgar Publishing Limited.

Chatterjee, K., Zavadskas, E. K., Tamošaitienė, J., Adhikary, K., & Kar, S. (2018). A hybrid MCDM technique for risk management in construction projects. *Symmetry*, *10*(2), 46.

Colasse, B. (1993). Gestion Financière de Entreprise. Presses Universitaires de France, Paris.

Delen, D., Kuzey, C., & Uyar, A. (2013). Measuring firm performance using financial ratios: A decision tree approach. *Expert systems with applications*, *40*(10), 3970-3983.

Diakoulaki, D., Mavrotas, G., & Papayannakis, L. (1995). Determining objective weights in multiple criteria problems: The critic method. *Computers & Operations Research*, *22*(7), 763-770.

Ecer, F. (2021). A consolidated MCDM framework for performance assessment of battery electric vehicles based on ranking strategies. *Renewable and Sustainable Energy Reviews*, *143*, 110916.

Elma, O.E. (2023). A comparative MCDA application on the long-term performance of IPOs during the pandemic on Borsa Istanbul. *Journal of Economics Business and Political Researches, 8*(20), 269-293.

Eyüboğlu, K., & Çelik, P. (2016). Financial performance evaluation of Turkish energy companies with fuzzy AHP and fuzzy TOPSIS methods. *Business and economics research Journal*, *7*(3), 21-37.

Ganda, F. (2018). The effect of carbon performance on corporate financial performance in a growing economy. *Social Responsibility Journal*, *14*(4), 895-916.

Gürkan, S., & Aldoury, N. (2021). TOPSIS Çok Kriterli Karar Verme Yöntemi ile Karşılaştırmalı Finansal Performans Analizi: Teknoloji Şirketleri Üzerine Bir Araştırma. *Finans Ekonomi ve Sosyal Araştırmalar Dergisi*, *6*(2), 225-239.

Hoe, L. W., Siew, L. W., Fai, L. K., Xin, A. L. J., & Fun, L. P. (2020). An empirical evaluation on the performance of food service industry in Malaysia with TOPSIS model. In *Journal of Physics: Conference Series, 1706*(1), 012172.

Huang, X. (2007). Portfolio selection with fuzzy returns. *Journal of Intelligent & Fuzzy Systems*, *18*(4), 383-390.

Investment Office (2022). Bilişim ve Teknoloji Sektörü Karakteristikleri. Yatırım Ofisi. Accessed at https://www.invest.gov.tr/tr/sectors/sayfalar/ict.aspx.

İç, Y. T. (2020). A multi-objective credit evaluation model using MOORA method and goal programming. *Arabian Journal for Science and Engineering*, *45*(3), 2035-2048.

Jacob, R., Madu, C. N., & Tang, C. (2004). An empirical assessment of the financial performance of Malcolm Baldrige Award winners. *International Journal of Quality & Reliability Management*, *21*(8), 897-914.

Jordan, C. E., Clark, S. J., & Smith, W. R. (2007). Should earnings per share (EPS) be taught as a means of comparing intercompany performance?. *Journal of Education for Business*, *82*(6), 343-348.

Kabasinskas, A., Maggioni, F., Sutienė, K., & Valakevicius, E. (2019). A multistage risk-averse stochastic programming model for personal savings accrual: The evidence from Lithuania. *Annals of Operations Research*, *279*, 43-70.

Kaklauskas, A., Zavadskas, E. K., & Trinkunas, V. (2007). A multiple criteria decision support on-line system for construction. *Engineering Applications of Artificial Intelligence*, *20*(2), 163-175.

Konuk, F. (2018). Financial and performance analysis of food companies: application of TOPSIS and DEA. *Manas Sosyal Araştırmalar Dergisi*, *7*(3), 381-390.

Lu, M., & Zhu, K. (2018). Performance evaluation of the insurance companies based on AHP. *In* AIP Conference Proceedings, *1955*(1), 040002.

Mondal, S., Kuila, S., Singh, A. K., & Chatterjee, P. (2017). A complex proportional assessment method-based framework for industrial robot selection problem. *Int J Res Sci Eng*, *3*(2), 368-378.

Nakhaei, H., Hamid, N. I. N. B., Anuar, M. B. A., & Nakhaei, K. (2012). Performance evaluation using accounting variables (net profit and operational profit) and economic measures. *International Journal of e-Education, e-Business, e-Management and e-Learning*, *2*(5), 443.

Nguyen, P. H., Tsai, J. F., Hu, Y. C., & Ajay Kumar, G. V. (2022). A Hybrid method of MCDM for evaluating financial performance of Vietnamese commercial banks under COVID-19 impacts. *Shifting Economic, Financial and Banking Paradigm: New Systems to Encounter COVID-19*, 23-45.

Nyamao, N. R., Patrick, O., Martin, L., Odondo, A. J., & Otieno, S. (2012). Effect of working capital management practices on financial performance: A study of small scale enterprises in Kisii South District, Kenya.

Opoku-Mensah, E., Yin, Y., Asiedu-Ayeh, L. O., Asante, D., Tuffour, P., & Ampofo, S. A. (2021). Exploring governments' role in mergers and acquisitions using IVIF MULTIMOORA-COPRAS technique. *International Journal of Emerging Markets*. https://doi.org/10.1108/IJOEM-11-2020-1405.

Orçun, Ç., & Eren, B. S. (2017). TOPSIS yöntemi ile finansal performans değerlendirmesi: XUTEK üzerinde bir uygulama. *Muhasebe ve Finansman Dergisi*, (75), 139-154.

Özdemir, L. (2020). Covid-19 pandemisinin BIST sektör endeksleri üzerine asimetrik etkisi. *Finans Ekonomi ve Sosyal Araştırmalar Dergisi*, *5*(3), 546-556.

Petersen, M. A., & Schoeman, I. (2008). Modeling of banking profit via return-on-assets and return-on-equity. In *Proceedings of the World Congress on Engineering*, *2*(1), 12-37.

Sałabun, W., Wątróbski, J., & Shekhovtsov, A. (2020). Are mcda methods benchmarkable? a comparative study of topsis, vikor, copras, and promethee ii methods. Symmetry, 12(9), 1549.

Siew, L. W., Hoe, L. W., Bakar, M. A., & Fun, L. P. (2022). Data Driven Decision Analysis on the Performance of Electronic Companies with TOPSIS Model. *Journal of Advances in Information Technology Vol*, *13*(1), 61-66.

Sriram, R.M., & Vinodh, S. (2021). Analysis of readiness factors for Industry 4.0 implementation in SMEs using COPRAS, *International Journal of Quality & Reliability Management*, 38(5), 1178-1192. https://doi.org/10.1108/IJQRM-04-2020-0121.

Stankeviciene, J., Sviderske, T., & Miecinskiene, A. (2014). Dependence of sustainability on country risk indicators in EU Baltic Sea region countries. *Journal of Business Economics and Management*, *15*(4): 646-663.

Şişman, B., & Doğan, M. (2016). Türk Bankalarının Finansal Performanslarının Bulanık AHP ve Bulanık Moora Yöntemleri İle Değerlendirilmesi (The Evaluations of Financial Performance in Turkish Banks By Using Fuzzy AHP and Fuzzy Moora). *Yönetim ve Ekonomi Dergisi*, *23*(2), 353-371.

Tooranloo, H. S., & Iranpour, A. (2017). Supplier selection and evaluation using interval-valued intuitionistic fuzzy AHP method. *International journal of procurement management*, *10*(5), 539-554.

Tuş, A., & Adalı, E. A. (2019). The new combination with CRITIC and WASPAS methods for the time and attendance software selection problem. *Opsearch*, *56*, 528-538.

Türegün, N. (2022). Financial performance evaluation by multi-criteria decision-making techniques. *Heliyon*, *8*(5), e09361.

Varmazyar, M., Dehghanbaghi, M., & Afkhami, M. (2016). A novel hybrid MCDM model for performance evaluation of research and technology organizations based on BSC approach. *Evaluation and program planning*, *58*, 125-140.

Vezmelai, A., Lashgari, Z., & Keyghobadi, A. (2015). Portfolio selection using ELECTRE III: evidence from Tehran Stock Exchange. *Decision Science Letters*, *4*(2), 227-236.

Zaremba, U. (2021). Does the industry matter? Airline bankruptcy prediction. In *Digitalization in Finance and Accounting: 20th Annual Conference on Finance and Accounting (ACFA 2019) Prague, Czech Republic 20* (pp. 189-202). Springer International Publishing.

Zopounidis, C. (1999). Multicriteria decision aid in financial management. *European Journal of Operational Research*, *119*(2), 404-415.

References

Abdurehman, A. A., & Hacilar, S. (2016). The relationship between exchange rate and inflation: An empirical study of Turkey. *International Journal of Economics and Financial Issues*, *6*(4), 1454-1459.

Altunöz, U. (2020). Pass-through effects of exchange rate on inflation: The case of Turkey. *Journal of Ekonomi*, *2*(2), 71-75.

Asikoglu, Y., & Uctum, M. (1992). A critical evaluation of exchange rate policy in Turkey. *World Development*, *20*(10), 1501-1514.

Bayramoglu, A. T., & Allen, L. (2017). Inflation dynamics and monetary transmission in Turkey in the inflation targeting regime. *Journal of Reviews on Global Economics*, *6*, 1-14.

Benlialper, A., & Cömert, H. (2016). Implicit asymmetric exchange rate peg under inflation targeting regimes: the case of Turkey. *Cambridge Journal of Economics*, *40*(6), 1553-1580.

Bhaduri, S. N., & Durai, S. R. S. (2013). *A note on excess money growth and inflation dynamics: evidence from threshold regression*. Madras School of Economics.

Civcir, I., & Akçağlayan, A. (2010). Inflation targeting and the exchange rate: Does it matter in Turkey?. *Journal of Policy Modeling*, *32*(3), 339-354.

Çatik, A. N., & Karaçuka, M. (2012). The bank lending channel in Turkey: has it changed after the low-inflation regime?. *Applied Economics Letters*, *19*(13), 1237-1242.

Engle, R. F., & Granger, C. J. W. (1987). Cointegration and error correction representation, estimation, and testing. *Econometrica*, 55, 251–276. https://doi.org/10.2307/1913236

Galati, G., Kakes, J., & Moessner, R. (2021). Effects of credit restrictions in the Netherlands on credit growth and inflation. *Financial History Review*, *28*(2), 237-258.

Gayaker, S., Ağaslan, E., Alkan, B., & Çiçek, S. (2021). The deterioration in credibility, destabilization of exchange rate and the rise in exchange rate pass-through in Turkey. *International Review of Economics & Finance*, *76*, 571-587.

Geanakoplos, J., & Dubey, P. (2010). Credit cards and inflation. *Games and Economic Behavior*, *70*(2), 325-353.

Gregory, A. W., & Hansen, B. E. (1996). Practitioners corner: tests for cointegration in models with regime and trend shifts. *Oxford bulletin of Economics and Statistics*, *58*(3), 555-560.

Gürkaynak, R. S., Kısacıkoğlu, B., & Lee, S. S. (2022). Exchange rate and inflation under weak monetary policy: Turkey verifies theory.

Hung, F. S. (2003). Inflation, financial development, and economic growth. *International Review of Economics & Finance*, *12*(1), 45-67.

Ikpesu, F. (2021). Banking sector credit, inflation and growth in sub-Saharan African countries. *Journal of Transnational Management*, *26*(3), 164-178.

Johansen, S. (1988). Statistical analysis of cointegration vectors. *Journal of economic dynamics and control*, *12*(2-3), 231-254.

Kara, H. (2012). Küresel kriz sonrası para politikası. *TCMB Çalışma Tebliği*, *12*(17), 1-25.

Kara, H., & Öğünç, F. (2008). Inflation targeting and exchange rate pass-through: The Turkish experience. *Emerging Markets Finance and Trade*, *44*(6), 52-66.

Korkmaz, S. (2015). Impact of bank credits on economic growth and inflation. *Journal of applied finance and banking*, *5*(1), 51.

Korkmaz, Ö. (2019). Kredi kullanım oranları ile enflasyon oranları arasındaki ilişki: Türkiye üzerine bir inceleme. *Maliye Dergisi*, *176*(1), 98-127.

Leigh, Daniel, and Marco Rossi. (2002) "Exchange Rate Pass-Through in Turkey." *IMF Working Paper*, WP/02/204, International Monetary Fund.

Öńiş, Z., & Özmucur, S. (1990). Exchange rates, inflation and money supply in Turkey: Testing the vicious circle hypothesis. *Journal of development economics*, *32*(1), 133-154.

Özdemir, M. (2020). The role of exchange rate in inflation targeting: The case of Turkey. *Applied Economics*, *52*(29), 3138-3152.

Özen, E., Özdemir, L., & Grima, S. (2020). The relationship between the exchange rate, interest rate, and inflation: the case of Turkey.

Roffia, B., & Zaghini, A. (2007). Excess money growth and inflation dynamics. *International Finance*, *10*(3), 241-280.

Sürekçi Yamaçlı, D., & Saatçi, M. (2016). Economic Determinants of Consumer Inflation in Turkey: ARDL Analysis. *Business and Economics Research Journal*, *7*(3), 53-71.

Tuna, Y., Doğaner, A., & Çetin, G. (2022). Determining the Relationships Between Domestic Credits, Economic Growth and Inflation in Turkiye by Nonlinear Cointegration Analysis. *BDDK Bankacılık ve Finansal Piyasalar Dergisi*, *16*(2), 173-187.

Usupbeyli and Ucak, 2020 A. Usupbeyli, S. Ucak The Effects of Exchange Rates on CPI and PPI, *Business and Economics Research Journal*, 11 (2) (2020), pp. 323-334

Volkan, A., Saatçioğlu, C., & Korap, L. (2007). *Impact of exchange rate changes on domestic inflation: The Turkish experience* (No. 2007/6). Discussion Paper.

Yilmazkuday, H. (2022). Drivers of Turkish inflation. *The Quarterly Review of Economics and Finance*, *84*, 315-323.

REFERENCES

Aksoy, T. (2021). Pazarlamada 5 Temel Doğru. https://www.temelaksoy.com/pazarlamada-5-temel-dogru/ (13.03.2023).

Altuntuğ, N. (2012). Kuşaktan kuşağa tüketim olgusu ve geleceğin tüketici profili. Organizasyon ve Yönetim Bilimleri Dergisi, 4(1), 203-212.

AMAZON, (2023). Victop LED Party Glasses and LINARK Customizable Full Color Glasses. https://www.amazon.co.uk/dp/B08D6HNXGL/ref=as_li_ss_tl?SubscriptionId=AKIAJO7E5OLQ67NVPFZA&ascsubtag=740409037-192-1344577380.1679162789&tag=msnukrfre-21 (15.03.2023).

Aydoğan, D. (2017). Sanal gerçeklik ve simülasyon bağlamında sanal müzeler. Yeni Medya Elektronik Dergisi, 1(2), s. 137.

Aziz, A.(1994), 'Toplumda Kadın: Kadın Şiddet ve İletişim' içinde Dünya'da ve Türkiye 'de Güncel Sosyolojik Gelişmeler, Sosyoloji Derneği Yayınları. Ankara. ss.501-516

AMA, (2017). What is Marketing?.https://www.ama.org/the-definition-of-marketing-what-is-marketing/ (12.03.2023).

Barck, A. M. (1907). The History of Spectacles.(Illustrated.). The Open Court, 1907(4), 4.

Barnard Malcolm. Fashion as Communication. 2nd Edition. USA ve Kanada: Routledge, 2007.

Bayazıt, D. Z., & Panayırcı, U. C. (2015). MODA MARKALARININ PAZARLAMA İLETİŞİMİNDE ŞİDDET: SHOCKVERTISING. *İstanbul Sosyal Bilimler Dergisi*, (11), 1-20.

Buenaflor, C., & Kim, H. C. (2013). Six human factors to acceptability of wearable computers. International Journal of Multimedia and Ubiquitous Engineering. http://doi.org/10.1.1.307.215

Can, E. (2007). MARKA VE MARKA YAPILANDIRMA. *Marmara Üniversitesi İktisadi ve İdari Bilimler Dergisi*, *22*(1), 225-237.

Carnoy, R. (2023). Best Bluetooth Audi Glasses and Sunglasses for 2023. https://www.cnet.com/tech/mobile/best-bluetooth-audio-glasses-and-sunglasses/ (16.03.2023).

Colucci, M. & Scarpi, D. (2013), Generation Y: evidences from the fast-fashion market and implications for targeting, Journal of Business Theory and Practice, 1(1), 1-7.

Çapan, A. (2019). Pazarlama Karması. https://www.sektorumdergisi.com/pazarlama-karmasi/ (12.03.2023).

Dain, SJ. (2003). "Sunglasses and sunglass standards", Clinical and Experimental Optometry, 86(2), 77- 90.

De Certeau, M., & Mayol, P. (1998). The Practice of Everyday Life: Living and Cooking. Volume 2 (Vol. 2). U of Minnesota Press.

Doyle, P. (2003). Değer temelli pazarlama. *Çev: Gülfidan Barıs, İstanbul, Kapital Medya Hizmetleri AS*, 162-168.

Elks, S. (2019). Future styles: Could virtual clothes reduce the damage of fast fashion? Reuter News. https://www.reuters.com/article/us-europe-fashion-climatechange/future-stylescould-virtual-clothes-reduce-the-damage-of-fast-fashion-idUSKCN1Q716V (14.03.2023).

E-Learners (2018). History of Wearable Technology. https://www.elearners.com/online-degrees/technology/history-of-wearabletechnology/ (12.03.2023).

Fashion Eyewear, (2023). When were sunglasses invented? A History of sunglasse and its style. https://www.fashioneyewear.com/blogs/news/when-were-sunglasses-invented-a-history-of-sunglasses-and-styles (03.03.2023).

First Version, (2015). Ray-Ban *Sunglasses.* https://www.firstversions.com/2014/12/ray-ban.html (27.02.2023).

Hart, C., Farrell, A. M., Stachow, G., Reed, G. & Cadogan, J. W. (2007). Enjoyment of the shopping experience: Impact on customers' repatronage intentions and gender influence. The Service Industries Journal, 27 (5).

HistoryMuseum (2023). Snow Goggles. https://www.historymuseum.ca/teachers-zone/history-box/early-canada/snow-goggles/ (22.02.2023).

Holzer, RS., Kiderman, E., Penn, SS., Lando, E. (2015). U.S. Patent Application No. 14/466,884

HT Hayat, (2017). İkonik Gözlükler. https://hthayat.haberturk.com/moda/haber/1031019-unlu-gozlukler (12.03.2023).

Glasses History, (2023). Origins and History of Sunglasses. http://www.glasseshistory.com/glasses-history/history-of-sunglasses/ (23.02.2023).

Jung, Y., Kim, S., & Choi, B. (2016). Consumer valuation of the wearables: The case of smartwatches. Computers in Human Behavior, 63, 899–905. http://doi.org/10.1016/j.chb.2016.06.040

Kara, İ.(2020). Türkiye'de Optik Sektörü ve Optisyenlik Mesleğinin Değerlendirilmesi. *Selçuk Sağlık Dergisi*, *1*(1), 13-19.

Karamehmet, B. (2019). Dijital pazarlamada nesnelerin interneti: Giyilebilir teknolojiler. *Turkish Studies*.

Kim, K. J., & Shin, D.-H. (2015). An acceptance model for smart watches. Internet Research. http://doi.org/10.1108/IntR-05-2014-0126

Luxottica, (2023). Ray-Ban: The History of the ToP-Selling Eyewear Brand Worldwid. https://www.luxottica.com/sites/luxottica.com/files/ray-ban_history_en.pdf (27.02.2023).

LVMH, (2015). Dior creates its own virtual reality headset. https://www.lvmh.com/news-documents/news/dior-creates-its-own-virtual-reality-headset/ (13.03.2023).

Movassaghi, S., Abolhasan, M., Lipman, J., Smith, D., & Jamalipour, A. (2014). Wireless body area networks: A survey. *IEEE Communications surveys & tutorials*, *16*(3), 1658-1686.

McCarthy, E. J., Shapiro, S. J., & Perreault, W. D. (1979). *Basic marketing* (pp. 29-33). Georgetown, ON, Canada: Irwin-Dorsey.

NPD, (2015). The Demographic Divide: Fitness Trackers and Smartwatches Attracting Very Different Segments of the Market, According to The NPD Group. https://www.npd.com/wps/portal/npd/us/news/press-releases/2015/thedemographic-divide-fitness-trackers-and-smartwatches-attracting-very-differentsegments-of-the-market-according-to-the-npd-group/ (15.03.2023).

NTV, (2021). Facebook'un akıllı gözlüğü Ray-Ban Stories Satışa Çıktı: Fiyatı nedir? https://www.ntv.com.tr/galeri/dunya/facebookun-akilli-gozlugu-ray-ban-stories-satisa-cikti-fiyati-ne-kadar,9t8oRnU_QkiW9ApPu9ktOw (15.03.2023).

Okan, E. Y., & Yalman, N. (2013). Türkiye'de tartışmalı reklamlar: kuşaklar arası karşılaştırma. Hacettepe Üniversitesi İktisadi ve İdari Bilimler Fakültesi Dergisi, 31(2), 135-152.

Parment, A. (2013). Generation Y vs. Baby Boomers: shopping behavior, buyer involvement and implications for retailing. Journal of Retailing and Consumer Services, 20(2), 189-199

Panati, C. (2016). Panati's extraordinary origins of everyday things. Chartwell Books.

Petrova, P. K. & Cialdini. R.V. (December 2005) "Fluency of Consumption Imagery and The Backfire Effects of Imagery Appeals". Journal of Consumer Research. Vol.32.ss.442-452.

PR Türkiye, (2019). Müşteri Odaklı Pazarlama Strateji Planı 4C Nedir?. https://pazarlamaturkiye.com/musteri-odakli-pazarlama-stratejisi-plani-4c-nedir/(18.03.2023).

Science Museum Group, (2023). James Ayscough, 1934-101Science Museum Group Collection. https://collection.sciencemuseumgroup.org.uk/search?q=James%20Ayscough (25.02.2023).

Sliney, DH. (2001). "Photoprotection of the eye–UV radiation and sunglasses", Journal of Photochemistry and Photobiology B: Biology, 64(2-3), 166-175.

Stevens, L. & MacLaran P. (2005) "Exploring the shopping imaginery: The dreamworld of women's magazines" Journal of Consumer Behaviour. Vol.4 No.4 ss.282-292

Stöckle, RM., Suh, YD., Deckert, V., Zenobi, R. (2000). "Nanoscale chemical analysis by tip-enhanced Raman spectroscopy", Chemical Physics Letters, 318(1-3), 131-136.

Sümer, S. I., & Zeliha, E. S. E. R. (2006). PAZARLAMA KARMASI ELEMANLARININ EVRİMİ. *Gazi Üniversitesi İktisadi ve İdari Bilimler Fakültesi Dergisi*, *8*(1), 165-186.

Türkoğlu, K., Türkoğlu, ME., Emin, K. (2013). "Gözlük kullanıcılarının sorunları, beklentileri ve çözüm önerileri", Süleyman Demirel Üniversitesi Vizyoner Dergisi, 4(8), 63-82.

Tyukhtina, E.M. (2020). O zamandan bugüne güneş gözlüğü. Gençliğin Bilimsel başarılarında: özellikler ve bakış açıları. Gençlik Bilim Ligi.

Venezia, (2021). Venice, the city in which eyeglasses were cretaed and green lenses were use to filter ultraviolet rays in 1700. https://1600.venezia.it/en/articolo/venice-the-city-which-eyeglasses-were-created-and-green-lenses-were-used-to-filter (18.03.2023).

Winters, R. (2017). Sunglasses: A History of Protective, Stylish, and Popular Eyewear. https://www.ancient-origins.net/artifacts-other-artifacts/sunglasses-history-protective-stylish-and-popular-eyewear-008577 (23.02.2023).

Yıldız, H. (2020). Pazarlama Nedir? https://www.haldunyildiz.com/pazarlama-nedir/ (12.03.2023).

Yıldız, G., & Ayranpınar, S. K. (2021). Moda Sektöründe Artırılmış Gerçeklik ve Sanal Gerçeklik. *Yedi*, (25), 1-15.

REFERENCES

Amin, M., & Priansah, P. (2019). Marketing communication strategy to improve tourism potential. *Budapest International Research and Critics Institute-Journal (BIRCI-Journal)*, *2*(4), 160-166.

Arndt, J. (1967b). "Word of mouth advertising and information communication", in Cox, D.F. (Ed.), Risk Taking and Information Handling in Consumer Behavior, Harvard University, Boston, MA.

Bala, M., & Verma, D. (2018). A critical review of digital marketing. *M. Bala, D. Verma (2018). A Critical Review of Digital Marketing. International Journal of Management, IT & Engineering*, *8*(10), 321-339.

Bang, A., & Roos, C. (2014). Digital marketing strategy within manufacturing industry–a qualitative case study. *Digitala Vetenskapliga Arkivet*, 1-93.

Bird, S. (2004). *Marketing communications*. Juta and company Ltd.

Borden, N. H. (1964). The concept of the marketing mix. *Journal of advertising research*, *4*(2), 2-7.

Boyd, D. M., & Ellison, N. B. (2007). Social network sites: Definition, history, and scholarship. *Journal of computer-mediated Communication*, *13*(1), 210-230.

Brochado, A. (2019). Nature-based experiences in tree houses: guests' online reviews. *Tourism Review*, *74*(3), 310-326.

Brown, J., Broderick, A. J., & Lee, N. (2007). Word of mouth communication within online communities: Conceptualizing the online social network. *Journal of interactive marketing*, *21*(3), 2-20.

Buhalis, D., & Law, R. (2008). Progress in information technology and tourism management: 20 years on and 10 years after the Internet—The state of eTourism research. *Tourism management*, *29*(4), 609-623.

Burgess, S., Sellitto, C., Cox, C., & Buultjens, J. (2009, June). User-generated content (UGC) in tourism: Benefits and concerns of online consumers. In *ECIS* (pp. 417-429).

Businessdictionary.com (2017). Influencer. Accessed online (December 28, 2022) at: http://www.businessdictionary.com/definition/influencers.html.

Canovi, M., & Pucciarelli, F. (2019). Social media marketing in wine tourism: Winery owners' perceptions. *Journal of Travel & Tourism Marketing*, *36*(6), 653-664.

Cantallops, A. S., & Salvi, F. (2014). New consumer behavior: A review of research on eWOM and hotels. *International Journal of Hospitality Management*, *36*, 41-51

Chaffey, D. (2011). *E-business en e-commerce: een managementperspectief*. Pearson Education.

Chaffey, D., & Smith, P. R. (2013). *eMarketing eXcellence: Planning and optimizing your digital marketing*. Routledge.

Chatterjee, P. (2001). Online reviews: do consumers use them?

Dellarocas, C. (2003). The digitization of word of mouth: Promise and challenges of online feedback mechanisms. *Management science*, *49*(10), 1407-1424.

Digital Statistics in South Africa (2017), "The digital landscape in South Africa 2017", available at: https://qwertydigital.co.za/wp-content/uploads/2017/08/Digital-Statistics-in-South-Africa-2017-Report.pdf (accessed December 16, 2022).

Dou, X., & Li, H. (2008). Creative use of QR codes in consumer communication. *International journal of mobile marketing*, *3*(2), 61-67.

Durovich, A. P., & Kopanev, A. S. (2003). Marketing v turizme: uchebnoe posobie. *Minsk: Novoe znanie*.

Filieri, R., & McLeay, F. (2014). E-WOM and accommodation: An analysis of the factors that influence travelers' adoption of information from online reviews. *Journal of travel research*, *53*(1), 44-57.

Fotis, J., Buhalis, D., & Rossides, N. (2011). Social media impact on holiday travel planning: The case of the Russian and the FSU markets. *International Journal of Online Marketing (IJOM)*, *1*(4), 1-19.

Gilly, M. C., Graham, J. L., Wolfinbarger, M. F., & Yale, L. J. (1998). A dyadic study of interpersonal information search. *Journal of the academy of marketing science*, *26*(2), 83-100.

Glover, P. (2009). Celebrity endorsement in tourism advertising: Effects on destination image. *Journal of Hospitality and Tourism Management*, *16*(1), 16-23.

Goldenberg, J., Libai, B., & Muller, E. (2001). Talk of the network: A complex systems look at the underlying process of word-of-mouth. *Marketing letters*, *12*, 211-223.

Gretzel, U. (2006). Consumer generated content–trends and implications for branding. *E-review of Tourism Research*, *4*(3), 9-11.

Gretzel, U., & Yoo, K. H. (2008). Use and impact of online travel reviews. In *Information and communication technologies in tourism 2008* (pp. 35-46). Springer, Vienna.

Gretzel, U., Yuan, Y. L., & Fesenmaier, D. R. (2000). Preparing for the new economy: Advertising strategies and change in destination marketing organizations. *Journal of travel Research*, *39*(2), 146-156.

Grönroos, C. (1998). The Rise and Fall of Modern Marketing—And Its Rebirth. *Marketing in evolution: essays in honour of Michael J. Baker*, 14-35.

Hennig-Thurau, T., Gwinner, K. P., Walsh, G., & Gremler, D. D. (2004). Electronic word-of-mouth via consumer-opinion platforms: what motivates consumers to articulate themselves on the internet? *Journal of interactive marketing*, *18*(1), 38-52.

Hu, N., Liu, L., & Zhang, J. J. (2008). Do online reviews affect product sales? The role of reviewer characteristics and temporal effects. *Information Technology and management*, *9*, 201-214.

Icoz, O., Kutuk, A., & Icoz, O. (2018). Social media and consumer buying decisions in tourism: The case of Turkey.

Internet World Stats (2019), "Usage and population", available at: www.internetworldstats.com/stats1.html (accessed: January 15, 2023).

Jin, Y., Bloch, P., & Cameron, G. T. (2002). A comparative study: does the word-of-mouth communications and opinion leadership model fit epinions on the internet? 1st Annual Hawaii International Conference on Social Sciences.

Kaplan, A. M. (2012). If you love something, let it go mobile: Mobile marketing and mobile social media 4x4. *Business horizons*, *55*(2), 129-139.

Keller, E., & Fay, B. (2016). How to use influencers to drive a word-of-mouth strategy. *Warc Best Practice*, *1*, 2-8.

Kotler, P. (2009). *Marketing management: A south Asian perspective*. Pearson Education India.

Laczniak, R. N., DeCarlo, T. E., & Ramaswami, S. N. (2001). Consumers' responses to negative word-of-mouth communication: An attribution theory perspective. *Journal of consumer Psychology*, *11*(1), 57-73.

Lalicic, L., & Weismayer, C. (2016). The passionate use of mobiles phones among tourists. *Information Technology & Tourism*, *16*, 153-173.

Lin, Y. S., & Huang, J. Y. (2006). Internet blogs as a tourism marketing medium: A case study. *Journal of business research*, *59*(10-11), 1201-1205.

Liu, Y. (2006). Word of mouth for movies: Its dynamics and impact on box office revenue. *Journal of marketing*, *70*(3), 74-89.

Mandal, P., Joshi, N., & Sheela, K. (2016). Understanding digital marketing-theories and strategies. *International Research Journal of Management Science and Technology*, *7*(9), 50-60.

Mangold, W. G., Miller, F., & Brockway, G. R. (1999). Word-of-mouth communication in the service marketplace. *Journal of services Marketing*.

Medić, S., & Pavlović, N. (2014). Mobile technologies in museum exhibitions. *Turizam*, *18*(4), 166-174.

Meydanoğlu, E. S. B., Çilingirtürk, A. M., Böhm, S., & Klein, M. (2018). QR code advertising: a cross–country comparison of Turkish and German consumers. *International Journal of Internet Marketing and Advertising*, *12*(1), 40-68.

Murray, K. B. (1991). A test of services marketing theory: consumer information acquisition activities. *Journal of marketing*, *55*(1), 10-25.

Noone, B. M., McGuire, K. A., & Rohlfs, K. V. (2011). Social media meets hotel revenue management: Opportunities, issues, and unanswered questions. *Journal of Revenue and Pricing Management*, *10*, 293-305.

Nqosa, N. E., Burger, S. E., & Lekaota, L. (2019). Identifying the key success factors for marketing tourism establishments: a case study of four regions in Lesotho. *African Journal of Hospitality, Tourism and Leisure*, *8*(3), 1-17.

Oliver, R. W., Rust, R. T., & Varki, S. (1998). Real-time marketing. *Marketing management*, *7*(4), 28.

Prahalad, C. K., & Ramaswamy, V. (2004). Co-creation experiences: The next practice in value creation. *Journal of interactive marketing*, *18*(3), 5-14.

Prendergast, G., Ko, D., & Siu Yin, V. Y. (2010). Online word of mouth and consumer purchase intentions. *International journal of advertising*, *29*(5), 687-708.

Purnawirawan, N., De Pelsmacker, P., & Dens, N. (2012). Balance and sequence in online reviews: How perceived usefulness affects attitudes and intentions. *Journal of interactive marketing*, *26*(4), 244-255.

Rand, M. (2006). Online travel gets personal. Retrieved January 4, 2011.

Reid, C. (2014). Real-Time Marketing Can Keep Businesses Successful-But How? *EContent*, *37*(5), 6-+.

Rust, R. T., & Oliver, R. W. (2000). *The real-time service product* (pp. 52-69). Thousand Oaks, CA: Sage.

Sahin, G. G., & Sengün, G. (2015). The effects of social media on tourism marketing: a study among university students. *Management and Administrative Sciences Review*, *4*(5), 772-786.

Schegg, R., Liebrich, A., Scaglione, M., & Ahmad, S. F. S. (2008). An exploratory field study of Web 2.0 in tourism. In *Information and communication technologies in tourism 2008* (pp. 152-163). Springer, Vienna.

Schindler, R. M., & Bickart, B. (2005). Published word of mouth: Referable, consumer-generated information on the Internet. *Online consumer psychology: Understanding and influencing consumer behavior in the virtual world*, *32*, 35-61.

Senecal, S., & Nantel, J. (2004). The influence of online product recommendations on consumers' online choices. *Journal of retailing*, *80*(2), 159-169.

Silverman, G. (1997), "How to harness the awesome power of word of mouth", Direct Marketing, Vol. 60, pp. 32-36.

Smith, D., Menon, S., & Sivakumar, K. (2005). Online peer and editorial recommendations, trust, and choice in virtual markets. *Journal of interactive marketing*, *19*(3), 15-37.

Stankov, U., Lazic, L., & Dragicevic, V. (2010). The extent of use of basic Facebook user-generated content by the national tourism organizations in Europe. *European Journal of Tourism Research*, *3*(2), 105-113.

Torres, E. N., Adler, H., Lehto, X., Behnke, C., & Miao, L. (2013). One experience and multiple reviews: the case of upscale US hotels. *Tourism Review*, *68*(3), 3-20.

Tsiotsou, R., & Ratten, V. (2010). Future research directions in tourism marketing. *Marketing intelligence & planning*, *28*(4), 533-544.

Urde, M. (2016). The brand core and its management over time. *Journal of Product & Brand Management*, *25*(1), 26-42.

Vargo, S. L., & Lusch, R. F. (2004). Evolving to a new dominant logic for marketing. *Journal of marketing*, *68*(1), 1-17.

Veloutsou, C., & Guzman, F. (2017). The evolution of brand management thinking over the last 25 years as recorded in the Journal of Product and Brand Management. *Journal of Product & Brand Management*.

Wathen, C. N., & Burkell, J. (2002). Believe it or not: Factors influencing credibility on the Web. *Journal of the American society for information science and technology*, *53*(2), 134-144.

Wright, P. (1974). The harassed decision maker: Time pressures, distractions, and the use of evidence. *Journal of applied psychology*, *59*(5), 555.

Xiang, Z., & Gretzel, U. (2010). Role of social media in online travel information search. *Tourism management*, *31*(2), 179-188.

Yasmin, A., Tasneem, S., & Fatema, K. (2015). Effectiveness of digital marketing in the challenging age: An empirical study. *International journal of management science and business administration*, *1*(5), 69-80.

Yoo, K. H., & Gretzel, U. (2010). Antecedents and impacts of trust in travel-related consumer-generated media. *Information Technology & Tourism*, *12*(2), 139-152.

Yoo, K. H., & Gretzel, U. (2011). Influence of personality on travel-related consumer-generated media creation. *Computers in human behavior*, *27*(2), 609-621.

Editor:
Prof. Dr. Servet Soygüder

International Research in

Engineering Sciences V

EĞİTİM
yayınevi

INTERNATIONAL RESEARCH IN ENGINEERING SCIENCES V

Editor: Prof. Dr. Servet Soygüder

Executive Editor: Yusuf Ziya Aydoğan (yza@egitimyayinevi.com)
Publishing Coordinator: Yusuf Yavuz (yusufyavuz@egitimyayinevi.com)
Interior Designer: Eğitim Yayınevi Graphics Unit
Cover Designer: Eğitim Yayınevi Graphics Unit

Republic of Türkiye Ministry of Tourizm and Culture
Publisher Certificate No: 47830

ISBN: 978-625-6408-75-3
1. Edition, March 2023

Printing and Binding
Uzun Dijital Matbaacılık
İstanbul Cad. İstanbul Çarşısı No: 48/48 - 49 İskitler 06070 / Ankara
Printing House Certificate No: 47865

Library Information Card

INTERNATIONAL RESEARCH IN ENGINEERING SCIENCES V
Editor: Prof. Dr. Servet Soygüder
p.104, 165x240 mm
Includes references, no index.
ISBN: 978-625-6408-75-3

© All rights for this edition are reserved for Eğitim Yayınevi Tic. Ltd. Şti. No part of this book may be reproduced or transmitted in any form or by any means, including photocopying, electronically or mechanically recording or by any information storage or retrieval system,without permission of Eğitim Yayınevi Tic. Ltd. Şti.

EĞİTİM
yayınevi

Publisher Turkey Office: İstanbul: Eğitim Yayınevi Tic. Ltd. Şti., Atakent mah. Yasemen sok. No: 4/B, Ümraniye, İstanbul, Türkiye

Konya: Eğitim Yayınevi Tic. Ltd. Şti., Fevzi Çakmak Mah. 10721 Sok. B Blok, No: 16/B, Safakent, Karatay, Konya, Türkiye
+90 332 351 92 85, +90 533 151 50 42, 0 332 502 50 42
bilgi@egitimyayinevi.com

Publisher USA Office: New York: Egitim Publishing Group, Inc.
P.O. Box 768/Armonk, New York, 10504-0768, United States of America
americaoffice@egitimyayinevi.com

Logistics and Shipping Center: Kitapmatik Lojistik ve Sevkiyat Merkezi, Fevzi Çakmak Mah. 10721 Sok. B Blok, No: 16/B, Safakent, Karatay, Konya, Türkiye
sevkiyat@egitimyayinevi.com

Bookstore Branch: Eğitim Kitabevi, Şükran mah. Rampalı 121, Meram, Konya, Türkiye
+90 332 499 90 00
bilgi@egitimkitabevi.com

Internet Sales: www.kitapmatik.com.tr
+90 537 512 43 00
bilgi@kitapmatik.com.tr

ilk okuyan siz olun
kitapmatik
internetteki kitapçınız

5. REFERENCES

Adam, K., Mohd, I. I., & Younis, Y. M. (2021). The impact of the soft errors in convolutional neural network on GPUs: Alexnet as case study. *Procedia Computer Science*, 182, 89-94.

Ahmadi, M., Sharifi, A., Jafarian Fard, M., & Soleimani, N. (2023). Detection of brain lesion location in MRI images using convolutional neural network and robust PCA. *International journal of neuroscience*, 133(1), 55-66.

Ahmed, H. M., Youssef, B. A., Elkorany, A. S., Saleeb, A. A., & Abd El-Samie, F. (2018). Hybrid gray wolf optimizer–artificial neural network classification approach for magnetic resonance brain images. *Applied optics*, 57(7), B25-B31.

Ahuja, S., Panigrahi, B. K., & Gandhi, T. K. (2022). Enhanced performance of Dark-Nets for brain tumor classification and segmentation using colormap-based superpixel techniques. *Machine Learning with Applications*, 7, 100212.

Ali, S., Li, J., Pei, Y., Khurram, R., Rehman, K. U., & Mahmood, T. (2022). A comprehensive survey on brain tumor diagnosis using deep learning and emerging hybrid techniques with multi-modal MR image. *Archives of Computational Methods in Engineering*, 29(7), 4871-4896.

Anaraki, A. K., Ayati, M., & Kazemi, F. (2019). Magnetic resonance imaging-based brain tumor grades classification and grading via convolutional neural networks and genetic algorithms. *Biocybernetics and biomedical engineering*, 39(1), 63-74.

Ayadi, W., Elhamzi, W., Charfi, I., & Atri, M. (2021). Deep CNN for brain tumor classification. Neural Processing Letters, 53, 671-700.

Başaran, E. (2022). A new brain tumor diagnostic model: Selection of textural feature extraction algorithms and convolution neural network features with optimization algorithms. *Computers in Biology and Medicine*, 148, 105857.

Bénard, F., Romsa, J., & Hustinx, R. (2003). Imaging gliomas with positron emission tomography and single-photon emission computed tomography. *In Seminars in nuclear medicine*, 33(2), 148-162.

Bhuvaji, S., Kadam, A., Bhumkar, P., & Dedge, S. (2020). Brain Tumor Classification (MRI). https://www.kaggle.com/datasets/sartajbhuvaji/brain-tumor-classification-mri (accessed on 20 Sep 2022).

Billah, M., & Waheed, S. (2020). Minimum redundancy maximum relevance (mRMR) based feature selection from endoscopic images for automatic gastrointestinal polyp detection. *Multimedia Tools and Applications*, 79, 23633-23643.

Bohra, M., & Gupta, S. (2022). Pre-trained CNN Models and Machine Learning Techniques for Brain Tumor Analysis. *In 2022 2nd International Conference on Emerging Frontiers in Electrical and Electronic Technologies (ICEFEET)*, 1-6.

Caroppo, A., Leone, A., & Siciliano, P. (2021). Deep transfer learning approaches for bleeding detection in endoscopy images. *Computerized Medical Imaging and Graphics*, 88, 101852.

Çalışkan, A. (2023a). Detecting human activity types from 3D posture data using deep learning models. *Biomedical Signal Processing and Control*, 81, 104479.

Çalışkan, A. (2023b). Diagnosis of malaria disease by integrating chi-square feature selection algorithm with convolutional neural networks and autoencoder network. *Transactions of the Institute of Measurement and Control*, 45(5), 975-985.

Chang, J., Zhang, L., Gu, N., Zhang, X., Ye, M., Yin, R., & Meng, Q. (2019). A mix-pooling CNN architecture with FCRF for brain tumor segmentation. *Journal of Visual Communication and Image Representation*, 58, 316-322.

Daimary, D., Bora, M. B., Amitab, K., & Kandar, D. (2020). Brain tumor segmentation from MRI images using hybrid convolutional neural networks. *Procedia Computer Science*, 167, 2419-2428.

Dasanayaka, S., Silva, S., Shantha, V., Meedeniya, D., & Ambegoda, T. (2022). Interpretable machine learning for brain tumor analysis using MRI. *In 2022 2nd International Conference on Advanced Research in Computing (ICARC)*, 212-217.

Deepak, S., & Ameer, P. M. (2019). Brain tumor classification using deep CNN features via transfer learning. *Computers in biology and medicine*, 111, 103345.

Han, X., Zhong, Y., Cao, L., & Zhang, L. (2017). Pre-trained alexnet architecture with pyramid pooling and supervision for high spatial resolution remote sensing image scene classification. *Remote Sensing*, 9(8), 848.

Hlama, S. T. (2022). Types of Brain Tumor Detection Using Novel Deep Learning. *Texas Journal of Engineering and Technology*, 11, 63-72.

Jeong, J., Lei, Y., Kahn, S., Liu, T., Curran, W. J., Shu, H. K., & Yang, X. (2020). Brain tumor segmentation using 3D Mask R-CNN for dynamic susceptibility contrast enhanced perfusion imaging. *Physics in Medicine & Biology*, 65(18), 185009.

Jiang, P., Ergu, D., Liu, F., Cai, Y., & Ma, B. (2022). A Review of Yolo algorithm developments. *Procedia Computer Science*, 199, 1066-1073.

Kang, J., Ullah, Z., & Gwak, J. (2021). MRI-based brain tumor classification using ensemble of deep features and machine learning classifiers. *Sensors*, 21(6), 2222.

Khan, H. A., Jue, W., Mushtaq, M., & Mushtaq, M. U. (2020). Brain tumor classification in MRI image using convolutional neural network. *Math. Biosci. Eng*, 17(5), 6203-6216.

Krizhevsky, A., Sutskever, I., & Hinton, G. E. (2017). Imagenet classification with deep convolutional neural networks. *Communications of the ACM*, 60(6), 84-90.

Kumar, S., Dhir, R., & Chaurasia, N. (2021). Brain tumor detection analysis using CNN: a review. *In 2021 International Conference on Artificial Intelligence and Smart Systems (ICAIS)*, 1061-1067.

Lang, R., Jia, K., & Feng, J. (2018). Brain Tumor identification based on CNN-SVM model. In Proceedings of the 2nd International Conference on Biomedical Engineering and Bioinformatics, 31-35.

Louis, D. N., Perry, A., Reifenberger, G., Von Deimling, A., Figarella-Branger, D., Cavenee, W. K., Ohgaki, H., Wiestler, O.D., Kleihues, P., & Ellison, D. W. (2016). The 2016 World Health Organization classification of tumors of the central nervous system: a summary. *Acta neuropathologica*, 131, 803-820.

Maharjan, S., Alsadoon, A., Prasad, P. W. C., Al-Dalain, T., & Alsadoon, O. H. (2020). A novel enhanced softmax loss function for brain tumour detection using deep learning. Journal of neuroscience methods, 330, 108520.

Nazir, M., Shakil, S., & Khurshid, K. (2021). Role of deep learning in brain tumor detection and classification (2015 to 2020): A review. *Computerized Medical Imaging and Graphics*, 91, 101940.

Popuri, K., Cobzas, D., Murtha, A., & Jägersand, M. (2012). 3D variational brain tumor segmentation using Dirichlet priors on a clustered feature set. *International journal of computer assisted radiology and surgery*, 7, 493-506.

Ramdlon, R. H., Kusumaningtyas, E. M., & Karlita, T. (2019). Brain tumor classification using MRI images with K-nearest neighbor method. *In 2019 International Electronics Symposium (IES)*, IEEE, 660-667.

Ranjbarzadeh, R., Bagherian Kasgari, A., Jafarzadeh Ghoushchi, S., Anari, S., Naseri, M., & Bendechache, M. (2021). Brain tumor segmentation based on deep learning and an attention mechanism using MRI multi-modalities brain images. *Scientific Reports*, 11(1), 1-17.

Razzak, M. I., Imran, M., & Xu, G. (2018). Efficient brain tumor segmentation with multiscale two-pathway-group conventional neural networks. *IEEE journal of biomedical and health informatics*, 23(5), 1911-1919.

Roopa, Y. M., Kumar, G. N., Harsha, Y. V. S., & Aditya, P. S. (2022). Detection of Brain Tumor Types Using Deep Learning. *In 2022 Second International Conference on Artificial Intelligence and Smart Energy (ICAIS)*, 459-465.

Sajjad, M., Khan, S., Muhammad, K., Wu, W., Ullah, A., & Baik, S. W. (2019). Multi-grade brain tumor classification using deep CNN with extensive data augmentation. *Journal of computational science*, 30, 174-182.

Saxena, P., Maheshwari, A., & Maheshwari, S. (2020). Predictive modeling of brain tumor: a deep learning approach. *In Innovations in Computational Intelligence and Computer Vision: Proceedings of ICICV 2020*, 275-285.

Sekhar, A., Biswas, S., Hazra, R., Sunaniya, A. K., Mukherjee, A., & Yang, L. (2021). Brain tumor classification using fine-tuned GoogLeNet features and machine learning algorithms: IoMT enabled CAD system. *IEEE Journal of Biomedical and Health Informatics*, 26(3), 983-991.

Shijie, J., Ping, W., Peiyi, J., & Siping, H. (2017). Research on data augmentation for image classification based on convolution neural networks. *In 2017 Chinese automation congress (CAC)*, 4165-4170.

Singh, D., Taspinar, Y. S., Kursun, R., Cinar, I., Koklu, M., Ozkan, I. A., & Lee, H. N. (2022). Classification and analysis of pistachio species with pre-trained deep learning models. *Electronics*, 11(7), 981.

Sirco, A., Almisreb, A., Tahir, N. M., & Bakri, J. (2022). Liver Tumour Segmentation based on ResNet Technique. *In 2022 IEEE 12th International Conference on Control System, Computing and Engineering (ICCSCE)*, 203-208.

Swati, Z. N. K., Zhao, Q., Kabir, M., Ali, F., Ali, Z., Ahmed, S., & Lu, J. (2019). Brain tumor classification for MR images using transfer learning and fine-tuning. *Computerized Medical Imaging and Graphics*, 75, 34-46.

Tandel, G. S., Biswas, M., Kakde, O. G., Tiwari, A., Suri, H. S., Turk, M., & Suri, J. S. (2019). A review on a deep learning perspective in brain cancer classification. *Cancers*, 11(1), 111.

Toğaçar, M., Ergen, B., & Cömert, Z. (2020a). BrainMRNet: Brain tumor detection using magnetic resonance images with a novel convolutional neural network model. Medical hypotheses, 134, 109531.

Toğaçar, M., Ergen, B., & Cömert, Z. (2020b). Detection of lung cancer on chest CT images using minimum redundancy maximum relevance feature selection method with convolutional neural networks. Biocybernetics and Biomedical Engineering, 40(1), 23-39.

Toğaçar, M., Muzoğlu, N., Ergen, B., Yarman, B. S. B., & Halefoğlu, A. M. (2022). Detection of COVID-19 findings by the local interpretable model-agnostic explanations method of types-based activations extracted from CNNs. Biomedical Signal Processing and Control, 71, 103128.

Usman, K., & Rajpoot, K. (2017). Brain tumor classification from multi-modality MRI using wavelets and machine learning. *Pattern Analysis and Applications*, 20, 871-881.

Vankdothu, R., Hameed, M. A., & Fatima, H. (2022). A brain tumor identification and classification using deep learning based on CNN-LSTM method. *Computers and Electrical Engineering*, 101, 107960.

Wang, M., Lu, S., Zhu, D., Lin, J., & Wang, Z. (2018). A high-speed and low-complexity architecture for softmax function in deep learning. *In 2018 IEEE asia pacific conference on circuits and systems (APCCAS)*, 223-226.

Wu, G., Chen, Y., Wang, Y., Yu, J., Lv, X., Ju, X., & Chen, Z. (2017). Sparse representation-based radiomics for the diagnosis of brain tumors. *IEEE transactions on medical imaging*, 37(4), 893-905.

Zeineldin, R. A., Karar, M. E., Coburger, J., Wirtz, C. R., & Burgert, O. (2020). DeepSeg: deep neural network framework for automatic brain tumor segmentation using magnetic resonance FLAIR images. *International journal of computer assisted radiology and surgery*, 15, 909-920.

6. REFERENCES

Uslu, H. (2017). İstanbul'da Bazı Leed Sertifikasyon Uygulamalarının Peyzaj Mimarlığı Açısından İrdelenmesi. (Yüksek Lisans Tezi, Süleyman Demirel Üniversitesi).

Şermet, R. (2017). Sürdürülebilir Peyzaj Tasarımlar İçin Sertifikasyon Sistemlerinin Değerlendirilmesi (Master's thesis, Namık Kemal Üniversitesi).

Yeşilbaş, S. (2014). Yeşil Binaların Yapım Ve Yönetim Tekniklerinin Enerji Ve Çevre Dostu Tasarımda Liderlik (Leed) Kriterleri Kapsamında İncelenmesi ve Peyzaj Mimarlığı Meslek Disiplini İle İlişkilerinin İrdelenmesi Üzerine Bir Araştırma. (Yüksek Lisans Tezi, Ege Üniversitesi).

Erten, D. (2010). Yeşil Binalar. Sürdürülebilir Üretim ve Tüketim Yayınları - V

ORHAN, İ. H., & KAYA, L. G. (2016). LEED belgeli yeşil binalar ve iç mekan kalitesinin incelenmesi. Mehmet Akif Ersoy Üniversitesi Fen Bilimleri Enstitüsü Dergisi, 7 (Özel (Special) 1), 18-28.

Karademir, A. Ç., & Aybars, D. A. Ğ. (2021). Sürdürülebilirlik Uygulaması Olarak Yeşil Bina ve LEED Sertifikasyonu Üzerine Türkiye'de İnşaat Sektöründe Bir Çalışma. Akademia Doğa ve İnsan Bilimleri Dergisi, 7(1).

Çelik, K. (2016). LEED Sertifika Sistemleri ve Türkiye'deki Uygulamaları Değerlendirilmesi. (Yüksek Lisans Tezi, İstanbul Kültür Üniversitesi Fen Bilimleri Enstitüsü, İstanbul).

Cacciatore, P., Hogan, J., Mattern, R., & Munoz, A. (2010). Development of a sustainable landscape architecture best practices manual. Degree of Bachelor of Science, Worcester Polytechnic Institute.

José Almiñana, A. S. L. A., & Eisenman, M. T. (2003). LEED in the Landscape: Beyond the Box. U.S. Green Building Council's Annual Leadership in Energy and Environmental Design Conference.

Banting, Dr Doug et al. (2005). "Report on the Environmental Benefits and Costs of Green Roof Technology for the City of Toronto" City of Toronto and Ontario Centres of Excellence—Earth and Environmental Technologies.

Kloss, C., Calarusse, C., & Stoner, N. (2006). Rooftops to rivers: Green strategies for controlling stormwater and combined sewer overflows. Natural Resources Defense Council.

Freeborn, J. R., Sample, D. J., & Fox, L. J. (2012). Residential stormwater: methods for decreasing runoff and increasing stormwater infiltration. Journal of Green Building, 7(2), 15-30.

Ghermandi, A., Bixio, D., & Thoeye, C. (2007). The role of free water surface constructed wetlands as polishing step in municipal wastewater reclamation and reuse. Science of the Total Environment, 380(1-3), 247-258.

Zhang, D. (2008). Reuse oriented decentralized wastewater treatment based on ecological sanitation in fast growing agglomerations (Doctoral dissertation).

S Soyguder, H Alli, (2012), Computer simulation and dynamic modeling of a quadrupedal pronking gait robot with SLIP model., Computers & Electrical Engineering 38 (1), 161-174

MF Talu, S Soyguder, Ö Aydogmus. (2010), An implementation of a novel vision-based robotic tracking system., Sensor Review 30 (3), 225-232

T Abut, S Soyguder, (2015), Motion control in virtual reality based teleoperation system, 2015 23nd Signal Processing and Communications Applications Conference (SIU).

References

[1] Anthony, W.R., Stainer, D.J., "Concrete high rises offer many cost advantages", Concrete Construction, USA, 33: 452-456 (1988)

[2] Gaimster, R., and Dixon, N., 2003 Self-Compacting Concrete in Advanced Concrete Technology.

[3] Malone, P. G., 1999, Use of permeable formwork in placing and curing concrete, Army Engıneer Waterways Experıment Statıon Vıcksburg Ms Engıneer Research And Development Center.

[4] Tanaka, K. ve Ikeda, H., 1987, Improvement of surface quality of concrete structures by unique formwork, IABSE Reports, 55.

[5] Chew, M. ve Marosszeky, M., 1990, Textile Form Method to Improve Concrete Durability, Building Research Centre, University of New South Wales.

[6] Price, B., 1998, Recent developments in the use of controlled permeability formwork, Concrete, 32 (3), 8-10.

[7] Long, A., Sháat, A., Montgomery, F. ve Basheer, P., 1994, A controlled permeability formwork—its influence on chloride ingress in concrete under various environment conditions, Structural materials in marine environments, 288-309.

[8] Long, A. ve Basheer, P., 1997, The influence of controlled permeability formwork liners on the durability related characteristics of concrete, ACI Fail Convention, American Concrete Institute, Farmington Hills, 32-37.

[9] Peter, J. A. ve Chitharanjan, N., 1995, Evaluation of indigenous filter fabrics for use in controlled-permeable formwork, Indian Concrete Journal, 69, 215-219.

[10] Price, W. ve Widdows, S., 1991, The effects of permeable formwork on the surface properties of concrete, Magazine of Concrete Research, 43 (155), 93-104, https://doi.org/10.1680/macr.1991.43.155.93

[11] Kothandaraman, S., Kandasamy, S. ve Sivaraman, K., 2016, The effect of controlled permeable formwork liner on the mechanical and durability properties of self-compacting concrete, Construction and Building Materials, 118, 319-326, https://doi.org/10.1016/j.conbuildmat.2016.05.083

[12] Subaşı, S., Arslan, M. (2013). "Kalıp Yüzey Özelliklerinin Betonun Karbonatlaşması Üzerine Etkileri". Gazi Üniversitesi Mühendislik Mimarlık Fakültesi Dergisi, 23 (4), Retrieved from https://dergipark.org.tr/tr/pub/gazimmfd/issue/6678/88555

[13] Kandasamy, S., Kothandaraman, S., 2020, "Effect of Formwork Liner on Durability and Corrosion Characteristics of Self-Compacting Concrete", KSCE Journal of Civil Engineering (2021) 25(6):2046-2052, DOI 10.1007/s12205-021-0017-x.

[14] Kanit R., Altin M., "A Method for the Cost Estimation in Strengthening School Buildings in Turkey", Scientific Research and Essays Vol. 5(9), pp. 923-933, 4 May, 2010

[15] Brunesi, E., Peloso, S., Pinho, R. et al. Cyclic testing and analysis of a full-scale cast-in-place reinforced concrete wall-slab-wall structure. Bull Earthquake Eng 16, 4761–4796 (2018). https://doi.org/10.1007/s10518-018-0374-0

[16] Brunesi E, Peloso S, Pinho R, Nascimbene R. Cyclic tensile testing of a three-way panel connection for precast wall-slab-wall structures. Structural Concrete. 2019;20: 1307–1315. https://doi.org/10.1002/suco.201800280

[17] Gunes O., Turkey's grand challenge: Disaster-proof building inventory within 20 years, Case Studies in Construction Materials, Volume 2, June 2015, Pages 18-34 https://doi.org/10.1016/j.cscm.2014.12.003

[18] Çoşgun T. , Sayın B. , Güneş B. , Mangır A., Retrofitting technique effectiveness and seismic performance of multi-rise RC buildings: A case study, Case Studies in Construction Materials, Volume 16, June 2022, https://doi.org/10.1016/j.cscm.2022.e00931

[19] Turkish Standards Institution, TS EN 1008, 2003, "Mixing water for concrete - Specifications for sampling, testing and assessing the suitability of water, including water recovered from processes in the concrete industry, as mixing water for concrete", Ankara.

[20] Turkish Standards Institution, EN 12350-8: 2011 “Testing fresh concrete - Part 8: Self-Self-compacting concrete-Slump-flow test”, 2019, Ankara.

[21] Turkish Standards Institution, EN 12350-9: 2010 “Testing fresh concrete - Part 8: Self-compacting concrete - V funnel test”, 2011, Ankara.

[22] Turkish Standards Institution, EN 12350-10: 2010 “Testing fresh concrete - Part 10: Self-compacting concrete - L box test”, 2011, Ankara.

[23] Turkish Standards Institution, TS EN 12504-1. “Testing concrete in structures - Part 1: Cored specimens - Taking, examining and testing in compression” 2019, Ankara.

[24] Turkish Standards Institution, TS EN 13791. “Assessment of in-situ compressive strength in structures and precast concrete components” 2019, Ankara.

[25] BS 1881-208:1996 “Testing concrete. Recommendations for the determination of the initial surface absorption of concrete” 15 September 1996.

[26] Gunel A., 2018, “Researching compressive strength of self-compacting concrete in permeable formworks having different surfaces”, The Graduate School of Natural and Applied Science, Konya Technical University, Master thesis.

5. REFERENCES

Abdel-Basset, M., Mohamed, R., Elhoseny, M., Chakrabortty, R. K., & Ryan, M. (2020). A hybrid COVID-19 detection model using an improved marine predators algorithm and a ranking-based diversity reduction strategy. *IEEE access*, 8, 79521-79540.

Abraham, B., & Nair, M. S. (2020). Computer-aided detection of COVID-19 from X-ray images using multi-CNN and Bayesnet classifier. *Biocybernetics and biomedical engineering*, 40(4), 1436-1445.

Alaca, Y., & Çelik, Y. (2023). Cyber attack detection with QR code images using lightweight deep learning models. *Computers & Security*, 126, 103065.

Apostolopoulos, I. D., & Mpesiana, T. A. (2020). Covid-19: automatic detection from x-ray images utilizing transfer learning with convolutional neural networks. *Physical and engineering sciences in medicine*, 43, 635-640.

Barshandeh, S., & Haghzadeh, M. (2021). A new hybrid chaotic atom search optimization based on tree-seed algorithm and Levy flight for solving optimization problems. *Engineering with Computers*, 37(4), 3079-3122.

Başaran, E. (2022). Covid19 diagnostic model based on MobileNetV2, Gray wolf optimization, Poor and Rich Optimization and machine learning algorithms. *International Research in Engineering Sciences II*, 1, 5-27.

Bhattacharya, S., Maddikunta, P. K. R., Pham, Q. V., Gadekallu, T. R., Chowdhary, C. L., Alazab, M., & Piran, M. J. (2021). Deep learning and medical image processing for coronavirus (COVID-19) pandemic: A survey. *Sustainable cities and society*, 65, 102589.

Chattopadhyay, S., Dey, A., Singh, P. K., Ahmadian, A., & Sarkar, R. (2022). A feature selection model for speech emotion recognition using clustering-based population generation with hybrid of equilibrium optimizer and atom search optimization algorithm. *Multimedia Tools and Applications*, 1-34.

Chitra, B., & Kumar, S. S. (2021). An optimized deep learning model using Mutation-based Atom Search Optimization algorithm for cervical cancer detection. *Soft Computing*, 25, 15363-15376.

Chow, L. S., Tang, G. S., Solihin, M. I., Gowdh, N. M., Ramli, N., & Rahmat, K. (2023). Quantitative and Qualitative Analysis of 18 Deep Convolutional Neural Network (CNN) Models with Transfer Learning to Diagnose COVID-19 on Chest X-Ray (CXR) Images. *SN Computer Science*, 4(2), 1-17.

Constantinou, M., Exarchos, T., Vrahatis, A. G., & Vlamos, P. (2023). COVID-19 Classification on Chest X-ray Images Using Deep Learning Methods. *International Journal of Environmental Research and Public Health*, 20(3), 2035.

Çalışkan, A. (2022). classification of tympanic membrane images based on VGG16 model. *Kocaeli Journal of Science and Engineering*, 5(1), 105-111.

Çalışkan, A. (2023). Diagnosis of malaria disease by integrating chi-square feature selection algorithm with convolutional neural networks and autoencoder network. *Transactions of the Institute of Measurement and Control*, 01423312221147335.

Dhiman, G., Chang, V., Kant Singh, K., & Shankar, A. (2022). Adopt: automatic deep learning and optimization-based approach for detection of novel coronavirus covid-19 disease using x-ray images. *Journal of biomolecular structure and dynamics*, 40(13), 5836-5847.

Dinh, P. H. (2022). An improved medical image synthesis approach based on marine predators algorithm and maximum gabor energy. *Neural Computing and Applications*, 34(6), 4367-4385.

El Asnaoui, K., & Chawki, Y. (2021). Using X-ray images and deep learning for automated detection of coronavirus disease. *Journal of Biomolecular Structure and Dynamics*, 39(10), 3615-3626.

Gayathri, J. L., Abraham, B., Sujarani, M. S., & Nair, M. S. (2022). A computer-aided diagnosis system for the classification of COVID-19 and non-COVID-19 pneumonia on chest X-ray images by integrating CNN with sparse autoencoder and feed forward neural network. *Computers in biology and medicine*, 141, 105134.

Gupta, A. K., Singh, V., Mathur, P., & Travieso-Gonzalez, C. M. (2021). Prediction of COVID-19 pandemic measuring criteria using support vector machine, prophet and linear regression models in Indian scenario. *Journal of Interdisciplinary Mathematics*, 24(1), 89-108.

Hamad, Q. S., Samma, H., & Suandi, S. A. (2023). Feature selection of pre-trained shallow CNN using the QLESCA optimizer: COVID-19 detection as a case study. *Applied Intelligence*, 1-23.

Jangir, P., Buch, H., Mirjalili, S., & Manoharan, P. (2021). MOMPA: Multi-objective marine predator algorithm for solving multi-objective optimization problems. *Evolutionary Intelligence*, 1-27.

Jia, H., Sun, K., Li, Y., & Cao, N. (2022). Improved marine predators algorithm for feature selection and SVM optimization. *KSII Transactions on Internet and Information Systems (TIIS)*, 16(4), 1128-1145.

Kang, H., Xia, L., Yan, F., Wan, Z., Shi, F., Yuan, H., Jiang, H., Wu, D., Sui, H., & Shen, D. (2020). Diagnosis of coronavirus disease 2019 (COVID-19) with structured latent multi-view representation learning. *IEEE transactions on medical imaging*, 39(8), 2606-2614.

Karadeniz, A. T., Çelik, Y., & Başaran, E. (2022). Classification of walnut varieties obtained from walnut leaf images by the recommended residual block based CNN model. *European Food Research and Technology*, 1-12.

Karaddi, S. H., & Sharma, L. D. (2023). Automated multi-class classification of lung diseases from CXR-images using pre-trained convolutional neural networks. *Expert Systems with Applications*, 211, 118650.

Kumar, S. 2021. COVID19+PNEUMONIA+NORMAL Chest X-Ray Image Dataset, https://www.kaggle.com/sachinkumar413/covid-pneumonia-normal-chest-xray-images (accessed 25 May 2022).

Liu, T., Siegel, E., & Shen, D. (2022). Deep learning and medical image analysis for COVID-19 diagnosis and prediction. *Annual Review of Biomedical Engineering*, 24, 179-201.

Loey, M., Manogaran, G., Taha, M. H. N., & Khalifa, N. E. M. (2021). A hybrid deep transfer learning model with machine learning methods for face mask detection in the era of the COVID-19 pandemic. *Measurement*, 167, 108288.

Monshi, M. M. A., Poon, J., Chung, V., & Monshi, F. M. (2021). CovidXrayNet: Optimizing data augmentation and CNN hyperparameters for improved COVID-19 detection from CXR. *Computers in biology and medicine*, 133, 104375.

Nadimi-Shahraki, M. H., Zamani, H., & Mirjalili, S. (2022). Enhanced whale optimization algorithm for medical feature selection: A COVID-19 case study. *Computers in Biology and Medicine*, 148, 105858.

Nair, R., Vishwakarma, S., Soni, M., Patel, T., & Joshi, S. (2022). Detection of COVID-19 cases through X-ray images using hybrid deep neural network. *World Journal of Engineering*, 19(1), 33-39.

Narin, A., Kaya, C., & Pamuk, Z. (2021). Automatic detection of coronavirus disease (covid-19) using x-ray images and deep convolutional neural networks. *Pattern Analysis and Applications*, 24, 1207-1220.

Pathan, S., Siddalingaswamy, P. C., & Ali, T. (2021). Automated Detection of Covid-19 from Chest X-ray scans using an optimized CNN architecture. *Applied Soft Computing*, 104, 107238.

Pi, P., & Lima, D. (2021). Gray level co-occurrence matrix and extreme learning machine for Covid-19 diagnosis. *International Journal of Cognitive Computing in Engineering*, 2, 93-103.

Rahimzadeh, M., & Attar, A. (2020). A modified deep convolutional neural network for detecting COVID-19 and pneumonia from chest X-ray images based on the concatenation of Xception and ResNet50V2. *Informatics in medicine unlocked*, 19, 100360.

Ramezani, M., Bahmanyar, D., & Razmjooy, N. (2021). A new improved model of marine predator algorithm for optimization problems. *Arabian Journal for Science and Engineering*, 46(9), 8803-8826.

Riaz, M., Bashir, M., & Younas, I. (2022). Metaheuristics based COVID-19 detection using medical images: A review. *Computers in Biology and Medicine*, 105344.

Riccardi, A., Gemignani, J., Fernandez-Navarro, F., & Heffernan, A. (2021). Optimisation of non-pharmaceutical measures in COVID-19 growth via neural networks. *IEEE Transactions on Emerging Topics in Computational Intelligence*, 5(1), 79-91.

Saad, M. H., Hashima, S., Sayed, W., El-Shazly, E. H., Madian, A. H., & Fouda, M. M. (2023). Early Diagnosis of COVID-19 Images Using Optimal CNN Hyperparameters. *Diagnostics*, 13(1), 76.

Sailunaz, K., Özyer, T., Rokne, J., & Alhajj, R. (2023). A survey of machine learning-based methods for COVID-19 medical image analysis. *Medical & Biological Engineering & Computing*, 1-41.

Shi, B., Ye, H., Zheng, J., Zhu, Y., Heidari, A. A., Zheng, L., Chen, H., Wang, L., & Wu, P. (2021). Early recognition and discrimination of COVID-19 severity using slime mould support vector machine for medical decision-making. *IEEE Access*, 9, 121996-122015.

Singh, A., Singh, K. K., Greguš, M., & Izonin, I. (2022). CNGOD-An improved convolution neural network with grasshopper optimization for detection of COVID-19. *Mathematical Biosciences and Engineering*, 19(12), 12518-12531.

Singh, D., Kumar, V., & Kaur, M. (2020). Classification of COVID-19 patients from chest CT images using multi-objective differential evolution–based convolutional neural networks. *European Journal of Clinical Microbiology & Infectious Diseases*, 39, 1379-1389.

Singh, M., Bansal, S., Ahuja, S., Dubey, R. K., Panigrahi, B. K., & Dey, N. (2021). Transfer learning–based ensemble support vector machine model for automated COVID-19 detection using lung computerized tomography scan data. *Medical & biological engineering & computing*, 59, 825-839.

Ullah, N., Khan, J. A., Almakdi, S., Khan, M. S., Alshehri, M., Alboaneen, D., & Raza, A. (2022). A novel CovidDetNet deep learning model for effective COVID-19 infection detection using chest radiograph images. Applied Sciences, 12(12), 6269.

Uzun, M. Z., Çelik, Y., & Başaran, E. (2022). Micro-Expression Recognition by Using CNN Features with PSO Algorithm and SVM Methods. *Traitement du Signal*, 39(5), 1685-1693.

Xiao, Y., Tian, Z., Yu, J., Zhang, Y., Liu, S., Du, S., & Lan, X. (2020). A review of object detection based on deep learning. *Multimedia Tools and Applications*, 79, 23729-23791.

Yousri, D., Fathy, A., & Rezk, H. (2021). A new comprehensive learning marine predator algorithm for extracting the optimal parameters of supercapacitor model. *Journal of Energy Storage*, 42, 103035.

Zakaria, R., Abdelmajid, H., & Zitouni, D. (2022). Deep Learning in Medical Imaging: A Review. *Applications of Machine Intelligence in Engineering*, 131-144.

Zhao, W., Wang, L., & Zhang, Z. (2019a). A novel atom search optimization for dispersion coefficient estimation in groundwater. Future Generation Computer Systems, 91, 601-610.

Zhao, W., Wang, L., & Zhang, Z. (2019b). Atom search optimization and its application to solve a hydrogeologic parameter estimation problem. *Knowledge-Based Systems*, 163, 283-304.

7. REFERENCES

[1] Amin, M. M., Nugratama, M. A. A., Maseleno, A., Huda, M., Jasmi, K. A. J. I. J. o. E., & Technology. (2018).

[2] Design of cigarette disposal blower and automatic freshner using mq-5 sensor based on atmega 8535 microcontroller. 7(3), 1108-1113. https://doi.org/10.14419/ijet.v7i3.11917

[3] International Conference on Electrical, Electronics and System Engineering (ICEESE). https://doi.org/10.1109/ICEESE.2013.6895040

[4] Budijono, S., Andrianto, J., & Noor, M. A. N. (2014). Design and implementation of modular home security system with short messaging system. Paper presented at the EPJ Web of Conferences. https://doi.org/10.1051/epjconf/20146800025

[5] Eberspächer, J., Vögel, H.-J., & Bettstetter, C. (2013). GSM Global System for Mobile Communication: Vermittlung, Dienste und Protokolle in digitalen Mobilfunknetzen: Springer-Verlag. https://doi.org/10.1007/978-3-332-94063-6

[6] Egan, M. D. (1978). Concepts in Building Firesafety. ERIC Number: ED16528

[7] Hou, J., Wu, C., Yuan, Z., Tan, J., Wang, Q., & Zhou, Y. (2008). Research of intelligent home security surveillance system based on zigbee. Paper presented at the 2008 International Symposium on Intelligent Information Technology Application Workshops. https://doi.org/10.1109/IITA.Workshops.2008.223

[8] Krishnamurthi, K., Thapa, S., Kothari, L., Prakash, A. J. I. J. o. E. R., & Science, G. (2015). Arduino based weather monitoring system. 3(2), 452-458.

[9] Lebaron, R., & Perryman, L. T. (2019). Implantable relay module. In: Google Patents.

[10] Leonard III, P. (2008). Digital 3D/360 degree camera system. In: Google Patents.

[11] Parkinson, B. W., Enge, P., Axelrad, P., & Spilker Jr, J. J. (1996). Global positioning system: Theory and applications, Volume II: American Institute of Aeronautics and Astronautics. https://doi.org/10.2514/4.866395

[12] Piran, T. J. P. R. (1999). Gamma-ray bursts and the fireball model. 314(6), 575-667. https://doi.org/10.1016/S0370-1573(98)00127-6

[13] Rakesh, V., Sreesh, P., & George, S. N. (2012). An improved real-time surveillance system for home security system using BeagleBoard SBC, Zigbee and FTP webserver. Paper presented at the 2012 Annual IEEE India Conference (INDICON). https://doi.org/10.1109/INDCON.2012.6420808

[14] Rojhat, G., & PEKEY, H. J. E. M. G. V. A. D. Endüstriyel Tesislerde Ortaya Çıkabilecek Yangın Risklerinin Bir Değerlendirmesi: Kocaeli Örneği. 2(2), 55-66.

[15] Shunxia, C., & Yanda, C. (2012). Design of wireless intelligent home alarm system. Paper presented at the 2012 International Conference on Industrial Control and Electronics Engineering. https://doi.org/10.1109/ICICEE.2012.397

[16] Yu, Q., Zheng, D., Fu, Y., & Dong, A. (2009). Intelligent fire alarm system based on fuzzy neural network. Paper presented at the 2009 International Workshop on Intelligent Systems and Applications. https://doi.org/10.1109/IWISA.2009.5072924

6. REFERENCES

Abut T., Soyguder S., (2015) Motion control in virtual reality based teleoperation system, 2015 23nd Signal Processing and Communications Applications Conference.

Abut T., Soyguder S., (2022) Two-loop controller design and implementations for an inverted pendulum system with optimal self-adaptive fuzzy-proportional–integral–derivative control, Transactions of the Institute of Measurement and Control 44 (2), 468-483.

Abut T., Soyguder S., (2019) Sliding Mode Control of the Haptic-Teleoperation System Based on a Real and Virtual Robot, 2019 International Artificial Intelligence and Data Processing Symposium.

Hobday, M. (1998). Product Complexity, Innovation and Industrial Organisation. *Research Policy, 26*(6), s. 689-710.

Korkmaz D., Akpolat Z.H., Soyguder S., Alli H., (2015) HYPERLINK "https://scholar.google.ca/citations?view_op=view_citation&hl=en&user=M6-vpnEAAAAJ&citation_for_view=M6-vpnEAAAAJ:_FxGoFyzp5QC" *Dynamic simulation model of a biomimetic robotic fish with multi-joint propulsion mechanism , Transactions of the Institute of Measurement and Control 37 (5), 684-695.*

M.Omar. (2012). Nondestructive Testing: A Training Guide. Hırvatistan: InTech.

Mecit, M. (2006). *Savunma Sanayi KOBİ İşbirliği Konferansı.* ANKARA.

Soyguder S., Alli H., (2012) HYPERLINK "https://scholar.google.ca/citations?view_op=view_citation&hl=en&user=M6-vpnEAAAAJ&citation_for_view=M6-vpnEAAAAJ:Tyk-4Ss8FVUC" Computer simulation and dynamic modeling of a quadrupedal pronking gait robot with SLIP model , Computers & Electrical Engineering 38 (1), 161-174.

Soyguder S., Alli H., (2010) HYPERLINK "https://scholar.google.ca/citations?view_op=view_citation&hl=en&user=M6-vpnEAAAAJ&citation_for_view=M6-vpnEAAAAJ:W7OEmFMy1HYC" Dynamic model and fuzzy-pd type control of four-legged quadrupedal robot with a pronking gait , Mobile Robotics: Solutions and Challenges, 567-574.

Soyguder S., Alli H., (2010) HYPERLINK "https://scholar.google.ca/citations?view_op=view_citation&hl=en&user=M6-vpnEAAAAJ&citation_for_view=M6-vpnEAAAAJ:YsMSGLbcyi4C" Fuzzy logic control of a hexapod robot with bounding gait , Emerging Trends In Mobile Robotics, 509-516.

Talu M.F., Soyguder S., Aydogmus Ö., (2010), HYPERLINK "https://scholar.google.ca/citations?view_op=view_citation&hl=en&user=M6-vpnEAAAAJ&citation_for_view=M6-vpnEAAAAJ:zYLM7Y9cAGgC" An implementation of a novel vision-based robotic tracking system , Sensor Review, 30(3), 225–232.

Yağcı, T., Gidem, A., & Durmuş, H. (2018). Geçmişten Günümüze Tahribatsız Muayene Yöntemleri. *MCBÜ Soma Meslek Yüksekokulu Teknik Bilimler Dergisi, 3*(27).

Editor: Assoc. Prof. Dr. Nihan Demiryay

International Research in Education Sciences V

EĞİTİM yayınevi

INTERNATIONAL RESEARCH IN EDUCATION SCIENCES V

Editor: Assoc. Prof. Dr. Nihan Demiryay

Genel Yayın Yönetmeni: Yusuf Ziya Aydoğan (yza@egitimyayinevi.com)
Genel Yayın Koordinatörü: Yusuf Yavuz (yusufyavuz@egitimyayinevi.com)
Sayfa Tasarımı: Eğitim Yayınevi Grafik Birimi
Kapak Tasarımı: Eğitim Yayınevi Grafik Birimi

T.C. Kültür ve Turizm Bakanlığı
Yayıncı Sertifika No: 47830

ISBN: 978-625-6408-34-0
1. Baskı, Ocak-Mart 2023

Baskı Cilt
Uzun Dijital Matbaacılık
İstanbul Cad. İstanbul Çarşısı No: 48/48 - 49 İskitler 06070 / Ankara
Matbaa Sertifika No: 47865

Kütüphane Kimlik Kartı
INTERNATIONAL RESEARCH IN EDUCATION SCIENCES V

Editor: Assoc. Prof. Dr. Nihan Demiryay
126 s., 135x215 mm
Kaynakça var, dizin yok.
ISBN: 978-625-6408-34-0

Copyright © Bu kitabın Türkiye'deki her türlü yayın hakkı Eğitim Yayınevi'ne aittir. Bütün hakları saklıdır. Kitabın tamamı veya bir kısmı 5846 sayılı yasanın hükümlerine göre kitabı yayımlayan firmanın ve yazarlarının önceden izni olmadan elektronik/mekanik yolla, fotokopi yoluyla ya da herhangi bir kayıt sistemi ile çoğaltılamaz, yayımlanamaz.

EĞİTİM
yayınevi

Yayınevi Türkiye Ofis: İstanbul: Eğitim Yayınevi Tic. Ltd. Şti., Atakent mah. Yasemen sok. No: 4/B, Ümraniye, İstanbul, Türkiye

Konya: Eğitim Yayınevi Tic. Ltd. Şti., Fevzi Çakmak Mah. 10721 Sok. B Blok, No: 16/B, Safakent, Karatay, Konya, Türkiye
+90 332 351 92 85, +90 533 151 50 42, 0 332 502 50 42
bilgi@egitimyayinevi.com

Yayınevi Amerika Ofis: New York: Egitim Publishing Group, Inc.
P.O. Box 768/Armonk, New York, 10504-0768, United States of America
americaoffice@egitimyayinevi.com

Lojistik ve Sevkiyat Merkezi: Kitapmatik Lojistik ve Sevkiyat Merkezi, Fevzi Çakmak Mah. 10721 Sok. B Blok, No: 16/B, Safakent, Karatay, Konya, Türkiye
sevkiyat@egitimyayinevi.com

Kitabevi Şubesi: Eğitim Kitabevi, Şükran mah. Rampalı 121, Meram, Konya, Türkiye
+90 332 499 90 00
bilgi@egitimkitabevi.com

İnternet Satış: www.kitapmatik.com.tr
+90 537 512 43 00
bilgi@kitapmatik.com.tr

ilk okuyan siz olun
kitapmatik
internetteki kitapçınız

QUELLENVERZEICHNIS

Akgüneş, S. G. & Sabuncuoğlu, O. (2020). Anadolu Lisesi Öğrencilerinin 2.Yabancı Dil Olarak Almanca Öğrenmelerinde Motivasyon Düzeylerini Etkileyen Faktörler. *İstanbul Aydın Üniversitesi Eğitim Fakültesi Dergisi, 6*(2), 193-209.

Akgüneş, S. G. (2021). *Factors affecting motivation levels of students learning German as a second foreign language in Anatolian high schools.* Yayınlanmamış Yüksek Lisans Tezi. İstanbul: İstanbul Aydın Üniversitesi.

Aktaş, T. (2004). Yabancı Dil Öğretiminde İletişimsel Yeti. *Selçuk Üniversitesi Sosyal Bilimler Enstitüsü Dergisi,* (12), 45-57.

Aykut, G. (2019). *Videoblog Etkinlikleri İle Almanca Konuşma Becerisinin Geliştirilmesi.* Yayınlanmamış Yüksek Lisans Tezi. Edirne: Trakya Üniversitesi.

Boyacıoğlu, F. (2015). The Situation of French and German Teaching as a Foreign Language in Ottoman Empire, Acta Universitatis Danubius. *Relationes Internationales, 8*(1), 131-144.

Chan, J. Y. H. (2018). Gender and Attitudes towards English Varieties: Implications for Teaching English as a Global Language. *System, 76,* 62-79.

Dokuz Eylül Üniversitesi. (2022). Alman Dili Eğitimi bölümü. https://bef.deu.edu.tr/yda/?page_id=1277 adresinden 23.11.2022 tarihinde ulaşılmıştır.

Hacettepe Üniversitesi. (2022). Alman Dili ve Edebiyatı bölümü. https://ade.hacettepe.edu.tr/tr/menu/tanitim-58 adresinden 23.11.2022 tarihinde ulaşılmıştır.

Hacettepe Üniversitesi. (2022). Mütercim ve tercümanlık bölümü. https://mtb.hacettepe.edu.tr/tr/menu/tanitim-10 adresinden 23.11.2022 tarihinde ulaşılmıştır.

İşcan, A. (2016). Türkçenin yabancı dil olarak önemi. *International Journal Of Eurasia Social Sciences, 2011*(4). 29-36.

Kan, A. Ü. & Durak Koç, N. (2020). İkinci Yabancı Dil Olarak Almanca Öğretiminde Öğretmenlerin Karşılaştıkları Sorunlar. *Turkish Studies - Education, 15*(2), 1025-1047. https://dx.doi.org/10.29228/TurkishStudies.39886

Kenger, B. (2022). *German applications used for developing speaking skills in distance education process.* Yayınlanmamış Yüksek Lisans Tezi. Edirne: Trakya Üniversitesi.

KMU. (2022). KMU YDYO Mütercim ve Tercümanlık Bölümü. https://www.kmu.edu.tr/yabancidilleryo/sayfa/4031/bolumlerimiz/mutercim-ve-tercumanlik-bolumu/tr adresinden 27.11.2022 tarihinde ulaşılmıştır.

Koçak, M., & Çobanoğulları, F. (2017). Dünyada ikinci yabancı dil olarak Almanca öğretiminde Danimarka örneği. Maarif Mektepleri Uluslararası Eğitim Bilimleri Dergisi, 1(1),1-12.

Lawes, L. (2005). Issues in Modern Foreign Language Teaching. In K. Field (Ed.) Why learn a foreign language? (pp. 39-51). London and New York: Routledge Falmer.

Özer, B. & Korkmaz, C. (2016). Yabancı Dil Öğretiminde Öğrenci Başarısını Etkileyen Unsurlar. *Ekev Akademi Dergisi, (20)*67, 59-84.

Tokur, K. (2021). *Using multimedia in high schools foreign language courses (German) and evaluation of its effects on student success.* Yayınlanmamış Yüksek Lisans Tezi. Samsun: Ondokuz Mayıs Üniversitesi.

YÖK. (2022). YÖK Lisans Atlası. https://yokatlas.yok.gov.tr/lisans-anasayfa.php adresinden 25.11.2022 tarihinde ulaşılmıştır.

REFERENCES

Aksu, M. (1991). Matematik Öğretiminin Amaç ve İlkeleri. B. Özer (Ed.), *Matematik öğretimi* (s. 2-15) içinde. Eskişehir: Anadolu Üniversitesi Açıköğretim Fakültesi Yayınları.

Alkan, C. (1987). Öğrenme ve Öğretme Süreçleri. *Ankara Üniversitesi Eğitim Bilimleri Fakültesi Dergisi, 20*(1), 209-229.

Altun, M. (2008). *Eğitim Fakülteleri ve Sınıf Öğretmenleri için Matematik Öğretimi*. İstanbul: Alfa Yayınları.

Ausubel, D. P. (1968). *Educational Psychology a Cognitive View.* NewYork: Hold, Rinehart and Winston.

Baralos, G. (2009). Concept Mapping as Evaluation Tool in Mathematics. *Colección Digital Eudoxus*, (16).

Baykul, Y. (1999). *İlköğretimde Matematik Öğretimi, Öğretmen El Kitabı.* Ankara: Milli Eğitim Yayınları.

Busbridge, J., & Özçelik, D. A. (1997). İlköğretimde Matematik Öğretimi. YÖK Milli Eğitimi Geliştirme Projesi. Ankara: Yüksek Öğretim Kurulu.

Büyükkaragöz, S., & Çivi, C. (1996). *Genel Öğretim Metotları.* Konya: Atlas Kitabevi.

Çaycı, B. (2007). Kavram Değiştirme Metinlerinin Kavram Öğrenimi Üzerindeki Etkisinin İncelenmesi. *Gazi Eğitim Fakültesi Dergisi, 27*(1), 87-102.

Demiri, L. (2013). *Öğrencilerin kesirler konusundaki kavram yanılgılarıyla ilgili öğretmen ve öğretmen adaylarının bilgilerinin incelenmesi.* Yüksek Lisans Tezi, Marmara Üniversitesi, Eğitim Bilimleri Enstitüsü, İstanbul.

Doyuran, G. (2014). *Ortaokul öğrencilerinin temel geometri konularında sahip oldukları kavram yanılgıları.* Yüksek Lisans Tezi, Dokuz Eylül Üniversitesi, Eğitim Bilimleri Enstitüsü, İzmir.

Erden, M., & Akman, Y. (2004). *Gelişim ve Öğrenme.* Ankara. Arkadaş Yayınları.

Ersoy, Y. (2000). Son Dönemde Okullarda Matematik/Fen Eğitiminde Çağdaş Gelişmeler ve Genel Eğilimler. *D.E.Ü. Buca Eğitim Fakültesi Dergisi, 12*, 235-246.

Ertürk, S. (2013). *Eğitimde Program Geliştirme.* İstanbul: Edge Akademi Yayıncılık.

Eryılmaz, A., & Sürmeli, E. (2002). Üç-Aşamalı Sorularla Öğrencilerin Isı ve Sıcaklık Konularındaki Kavram Yanılgılarının Ölçülmesi. *Proceeding of V. Ulusal Fen Bilimleri ve Matematik Eğitimi Kongresi, Ankara,* 110-115.

Fidan, N., & Erden, M. (1991). *Eğitime Giriş*. Ankara: Feryal Matbaacılık.

Gagne, R. M. (1970). *The Condition of Learning*. NewYork. Appleton Press.

Işık, A. (2001). Matematik Dünyasında Değişimler. *Journal of Scientific Research Foundation*, *28*(1), 223-234.

Işık, C., Albayrak, M., & İpek, A.S. (2005). Matematik Öğretiminde Kendini Gerçekleştirme. *Kastamonu Eğitim Dergisi, 13*(1), 129-139.

Keçeli, V., & Turanlı, N. (2013). Karmaşık Sayılar Konusundaki Kavram Yanılgıları ve Ortak Hatalar. *Hacettepe Üniversitesi Eğitim Fakültesi Dergisi [H. U. Journal of Education] 28*(1), 223-234.

Kemertaş, İ. (1999). *Uygulamalı Genel Öğretim Yöntemleri.* İstanbul: Birsen Yayınevi.

Kızıloluk, H. (2002). *Eğitimle İlgili Temel Kavramlar: Öğretmenlik Mesleğine Giriş.* Ankara: Anı Yayıncılık.

Kim, S., & Hocevar, D. (1998). Racial Differences in Eighth-Grade Mathematics: Achievement and Opportunity to Learn. *The Clearing House*, *71*(3), 175-178.

Malatyalı, E., & Yılmaz, K. (2010). Yapılandırmacı Öğrenme Sürecinde Kavramlar ve Önemi: Kavramların Pedagojik Açıdan İncelenmesi. *Uluslararası Sosyal Araştırmalar Dergisi The Journal of International Social Research, 3*(14).

Miller, L. D. (1992). Teacher Benefits from Using İmprompt Writings Prompts in Algebra Class. *Journal of Research in Mathematics Education, 28*(1), 223-234.

Nesin, A. (2007). *Matematik ve Doğa.* İstanbul: Nesin Yayınları.

Pesen, C. (2007). Öğrencilerin Kesirlerle İlgili Kavram Yanılgıları. *Eğitim ve Bilim, 32*(143), 79-88.

Senemoğlu, N. (2000). *Gelişim Öğrenme ve Öğretim.* Ankara: Gazi Kitapevi.

Skinner, B. F. (1968). *The Technology of Teaching.* NewYork: Appleton Press.

Sönmez, V. (1986). *Program Geliştirmede Öğretmen El Kitabı*. Ankara: Yazgı Yayınları.

Tepedelenlioğlu, N. (2010). *Kim Korkar Matematikten*. İstanbul: Nesin Yayınları.

Ülgen, G. (2001). *Kavram Geliştirme.* Ankara: Pegem A Yayıncılık.

Ülgen, G. (2004). *Kavram Geliştirme.* Ankara: Nobel Yayın Dağıtım.

Van De Walle, J. (1989). *Elementary School Mathematics.* New York: Longman.

Varış, F. (1989). Eğitimde Program Geliştirmeye Sistematik Yaklaşım. *Ankara Üniversitesi Eğitim Fakültesi Yayınları, 22*(1), 7-12.

Yenilmez, K., & Yaşa, E. (2008). İlköğretim Öğrencilerinin Geometrideki Kavram Yanılgıları. *Eğitim Fakültesi Dergisi, 21* (2), 461-483.

Yağbasan, R., & Gülçiçek, Ç. (2003). Fen Öğretiminde Kavram Yanılgılarının Karakteristiklerinin Tanımlanması. *Pamukkale Üniversitesi Eğitim Fakültesi Dergisi, 1*(13), 102-120.

Yıldırım, C. (1999). *Matematiksel Düşünme*. İstanbul: Remzi Kitabevi.

Yılmaz, Z. (2007). *İlköğretim ikinci kademe öğrencilerinin ondalık sayılar konusundaki kavram yanılgıları.* Yüksek Lisans Tezi, Eskişehir Osmangazi Üniversitesi, Fen Bilimleri Enstitüsü.

Yılmaz, Z., & Yenilmez, K. (2007). İlköğretim 7. ve 8. Sınıf Öğrencilerinin Ondalık Sayılar Konusundaki Kavram Yanılgıları. *Afyon Kocatepe Üniversitesi Fen Bilimleri Dergisi, 8*(1), 269-290.

Turanlı, N., Keçeli, V., & Türker, N. K. (2007). Ortaöğretim İkinci Sınıf Öğrencilerinin Karmaşık Sayılara Yönelik Tutumları ile Karmaşık Sayılar Konusundaki Kavram Yanılgıları ve Ortak Hataları. *BAÜ FBE Dergisi, 9*(2), 135-149.

Sadler, D. R. (1998). Psychometric Models of Student Conception in Science: Reconciling Qualitative Studies and Distractor-Driven Assessment İnstruments. *Journal of Research in Science Teaching, 35*, 265-296.

Fisher K. M., & Lipson J. I. (1986). Twenty Questions About Student Errors. *Journal of Research in Science Teaching, 23*(9), 783-803.

REFERENCES

Akçay, A. (2003). Okul müdürleri öğretmenleri etkileyebiliyor mu? *Milli Eğitim Dergisi*: 157.

Bakay, E., & Kalem, G., (2009). *Ulusal Araştırma Raporu (Türkiye) Türk Eğitim Sistemi ve Etkili Okul Göstergeleri*, Education and Culture Lifelong Learning Programme.

Balcı, A. (2002). *Örgütsel gelişme: kuram ve uygulama*. Pegem-A Yayıncılık.

Bass, B.M. (1985). Leadership: Good, Beter, Best, Organization al Dynamies, NY: Academy of Leadership.

Bass, B.M., & Avolio, B.J. (1993). Transformational leadership and organizational culture. *Public administration quarterly*, 112–121.

Cemaloğlu, N. (2007). Okul Yöneticilerinin Liderlik Stillerinin Farklı Değişkenler Açısından İncelenmesi. *Türk Eğitim Bilimleri Dergisi*, 5(1): 73–114.

Cengiz, G. (2011). „Kadın Öğretmenlerin Kariyer Engellerini Algılamalarına göre Kararlara Katılım Düzeyleri", Yüksek Lisans Tezi, Çanakkale Onsekiz Mart Üniversitesi Sosyal Bilimler Enstitüsü Eğitim Bilimleri Ana Bilim Dalı Eğitim Yönetimi ve Denetimi Bilim Dalı, Çanakkale, Türkiye.

Çelik, V. (2013). *Eğitimsel Liderlik*. Ankara: Pegem A Yayıncılık.

Çelikten, M. (2004). Okul Müdürü Koltuğundaki Kadınlar: Kayseri İli Örneği.

Demirel, A., Bilgin, Z.K., Kocaman, M., & Ödemiş, F. (1999). Çalışmaya hazır işgücü olarak kentli kadın ve değişimi. *TC Başbakanlık. Kadının Statüsü ve Sorunları Genel Müdürlüğü, Ankara: Cem Web Ofset*.

Duranay, P. (2005). Orta öğretim kurumlarının etkili okul özelliklerini karşılama düzeyleri: Erzurum örneği. (Yüksek Lisans Tezi).

Edmonds, R. (1979). Effective schools for the urban poor. *Educational leadership*, 37(1): 15–24.

Eraslan, L. (2003). İlköğretim okulu müdürlerinin dönüşümcü liderlik özellikleri. Yayınlanmamış Yüksek Lisans Tezi, Kırıkkale Üniversitesi Sosyal Bilimler Enstitüsü, Kırıkkale.

Eraslan, L. (2004). Liderlikte Post-modern Bir Paradigma: Dönüşümcü Liderlik. *Uluslararası İnsan Bilimleri Dergisi*, 1(1): 1–32

Fisher, D. & Cresswell, J. (1998). Actual and ideal principal interpersonal behaviour. *Learning Environment Research,* 1: 231–247.

Gamage, D.T. (2001). British reforms in school management: a decade of experience with LMS. *Studies in International Relations, 22*(2), 23–54.

Gardiner, M., & Tiggemann, M. (1999). Gender differences in leadership style, job stress and mental health in male-and female-dominated industries. *Journal of occupational and organizational psychology*, *72*(3), 301-315.

Gardner, J. W. (1986). The nature of leadership. Washington, DC: Independent Sector.

Gedikoğlu, T. (2015). *Liderlik ve okul yönetimi*. Ankara: Anı Yayıncılık.

Genç, S. (2015). *Tecrübe ve deneyimin takipçilerin liderlik algısı üzerindeki etkisi: Birleşmiş Milletler UNIFIL uygulaması.* 23"ncü Ulusal Yönetim

ve Organizasyon Kongresi"nde sunulmuş bildiri, Muğla Sıtkı Koçman Üniversitesi, Muğla.

Güçlü, N. (1997). Eğitim lideri olarak okul yöneticileri. *Milli Eğitim Dergisi.* 134: 50–55.

Gümüşeli, A. (2001). Çağdaş okul müdürünün liderlik alanları. *Kuram ve Uygulamada Eğitim Yönetimi,* 28: 531–548.

Hıdıroğlu, A. (2018). *Okul müdürlerinin öğretmenler tarafından algılanan liderlik stilleri ile örgütsel sinizm arasındaki ilişki (Tekirdağ örneği)*. [Yüksek lisans tezi]. İstanbul Sabahattin Zaim Üniversitesi.

Hutchinson, S. (2002). The changing world of school administration. In G. Perreault and F.C. Lunenburg (Ed.), *Women in school leadership: taking steps to help them make the leap*. United States: NCPEA: 363–375

Jagt, V., & Jean, D. (2000). Attitudes and Perceptions of Michigan School Administrators Towards Female Administrators. *Western Michigan University: Digital Dissertations, Proquest UMI*.

Johnson, J.F. (2011). Expert noticing and principals of high-performing. *Urban schools*.

Karasar, N. (2005). Bilimsel araştırma yöntemi (17. Baskı). *Ankara: Nobel yayın dağıtım*, 81–83.

Karip, E., & Köksal, K. (1996). Etkili eğitim sistemlerinin geliştirilmesi. *Eğitim Yönetimi,* 2(2): 245–257.

Kazancı, N. (2010). İlköğretim Okullarındaki Yöneticilerin Liderlik Stilleri İle Öğretmenlerin Örgütsel Adalet Algıları Arasındaki İlişki Düzeyi, Yüksek Lisans Tezi, Sakarya Üniversitesi, Sosyal Bilimler Enstitüsü.

Kılınç, H. (2017). Kadın Okul Yöneticilerinin Liderlik Stilleri Açısından İncelenmesi. Yüksek Lisans Tezi, Gazi Üniversitesi, Eğitim Bilimleri Enstitüsü.

Kılınç, K. (2009). Dershane ve İlköğretim Öğretmenlerinin Algılarına Göre Yöneticilerinin Liderlik Stilleri. *Yayınlanmamış Yüksek Lisans Tezi*. Yeditepe Üniversitesi, Sosyal Bilimler Enstitüsü.

Kocacık, F. & Gökkaya. (2005). Türkiye"de Çalışan Kadınlar ve Sorunları, *Cumhuriyet Üniversitesi İktisadi ve İdari Bilimler Dergisi,* Sivas, 6 (1).

Konkle, C. E. (2007). *An examination of leadership styles of school principals and student effectiveness in urban elementary schools in the state of Ohio* (Doctoral dissertation, University of Cincinnati).

Koray, M. (1998). Türkiye"de Kadın Hareketinin Soru ve Sorunları, *Türkiye Ekonomik ve Toplumsal Tarih Vakfı Yayınları*, İstanbul.

Köroğlu, F. (2006). Okul Yönetiminde Cinsiyet Etkeni ve Kadın Öğretmenlerin Okul Yöneticiliği Talepleri: Bingöl İli Örneği. Yayımlanmamış Yüksek Lisans Tezi, Fırat Üniversitesi, Sosyal Bilimler Enstitüsü.

Lezotte, L. (1991). Correlates of effective schools: The first and second generation. *Effective Schools Products ltd*.

Ogawa, R.T., & Bossert, S.T. (1995). Leadership as an organizational quality. *Educational administration quarterly*, 31(2), 224–243.

Oral, Ş. (2005). İlköğretim okullarının etkili okul kavramı açısından değerlendirilmesi: Batman ili örneği. (Yüksek Lisans Tezi).

Pagonis, W. G. (1992). The work of the leader. Harvard Business Review, 70(6), 118-126.

Polatcan, M. (2012). *Okul yöneticilerinin liderlik davranışları ile öğretmenlerin örgütsel sinizm tutumları arasındaki ilişki: Karabük ili örneği*. [Yüksek Lisans Tezi]. Sakarya Üniversitesi.

Purkey, S., & Smith, M. (1983). *Effective schools: A review.*

Sullivan, G.R., Harper, M.V. (1997). Hope Is Not a Method: What Business Leaders Can Learn from America"s Army. New York: Broadway Books. 320 p.

Şahin, G. (2007). „Eğitim Örgütlerinde Kadın Yöneticilerin Yeri ve Kariyer Sorunları", Yüksek Lisans Tezi, Yeditepe Üniversitesi Sosyal Bilimler Enstitüsü Eğitim Yönetimi ve Denetimi Yüksek Lisans Programı, İstanbul, Türkiye.

Şimşek, H. (2002). Eğitim Kuramları Yönetici Adaylarının Eğitim Yönetimi Ders Notları. Ankara: MEB.

Şişman, M. (1996). Etkili Okul Yönetimi, İlkokullarda Bir Araştırma. Yayımlanmamış Araştırma Raporu. Eskişehir: Osmangazi Üniversitesi Fen Edebiyat Fakültesi.

Şişman, M. (2014). *Öğretim liderliği*. Pegem A Yayıncılık.

Townsend, T. (1997). What makes school effective? A comparison betweenn school communities in Australia and the USA. *School Effectiveness and School Improvement, 8*(3): 311–326.

Tunalı, A. (2006). *Kadın Kamu Yöneticilerinin Liderlik Özellikleri: Türkiye'deki Kadın Kaymakamlar Örneği.* Yüksek Lisans Tezi, Trakya Üniversitesi, Sosyal Bilimler Enstitüsü.

Uçan, M. (2012). *İlköğretim Okullarında Görev Yapan Öğretmenlerin Kadın Yöneticilere Yönelik Tutumları İle Kadın Yöneticilerde Algıladıkları Liderlik Stilleri Arasındaki İlişki: İstanbul İli Kadıköy İlçesi*. Yüksek Lisans Tezi, Yedi Tepe Üniversitesi, Sosyal Bilimler Enstitüsü.

Wahlstrom, K., & Seashore, K. (2008). How teachers experience principal leadership:the roles of proffesional community, trust, efficacy and shared responsibility. *Educational Administration Quarterly,* 44(4): 458–495.

Weber, G. (1971). Inner-City Children Can Be Taught to Read: Four Successful Schools. Washington, D.C.: Council for Basic Education. 41 p.

Yalçın, S. (2016). *Liderlik Olgusu Bağlamında İlişkisel (Dönüşümcü) Liderlik Kavramı*. İzmir, Yüksek Lisans Tezi: Ege Üniversitesi Sosyal Bilimler Enstitüsü.

Yerli, O. (2016). *Örgütlerde otokratik liderlik sistemi ile örgütsel sinizm ilişkisi, çalışanlar ve örgüt verimliliği üzerindeki etkileri*. [Yüksek Lisans Tezi]. Beykent Üniversitesi.

References

Abdelal, R., Herrera, Y. M., Johnston, A. I., & McDermott, R. (2006). Identity as a Variable. *Perspectives on politics*, 4(4), 695-711.

Abrams, D., & Hogg, M. A. (Eds.). (1999). *Social identity and social cognition* (pp. 196-229). Oxford: Blackwell.

Activity (2023). *Activity: Language Portraits*. Retreived on the 6th of March, 2023 from http://3mproject.nl/en/assets/activity-language_portraits.pdf

Anchimbe, E. A. (Ed.). (2009). *Linguistic identity in postcolonial multilingual spaces*. Cambridge: Cambridge Scholars Publishing.

Andrews, M. (2010). What about Linguistic Identity?. *Journal of Language and Literacy Education*, 6(2), 85-102.

Bayart, J. F. (2005). *The illusion of cultural identity* (p. 92). Chicago: University of Chicago Press.

Bernstein, M. (2005). Identity politics. *Annu. Rev. Sociol.*, 31, 47-74.

Berzonsky, M. D. (1989). The self as a theorist: Individual differences in identity formation. *International Journal of Personal Construct Psychology*, 2(4), 363-376.

Bhugra, D. (2004). Migration, distress and cultural identity. *British Medical Bulletin*, 69(1), 129-141.

Breakwell, G. (1993). Social representations and social identity. *Papers on social representations*, 2, 198-217.

Brown, R. (2000). Social identity theory: Past achievements, current problems and future challenges. *European journal of social psychology*, 30(6), 745-778.

Bucholtz, M., & Hall, K. (2004). Language and identity. *A companion to linguistic anthropology*, 1, 369- 394.

Burke, P. J. (2006). Identity change. *Social psychology quarterly*, 69(1), 81-96.

Busch, B. (2021). The body image: taking an evaluative stance towards semiotic resources. *International Journal of Multilingualism*, 18(2), 190-205.

Caza, B. B., & Creary, S. (2016). *The construction of professional identity. In Perspectives on contemporary professional work* (pp. 259-285). The UK: Edward Elgar Publishing.

Darvin, R., & Norton, B. (2015). Identity and a model of investment in applied linguistics. *Annual review of applied linguistics*, 35, 36-56.

Deaux, K. (1993). Reconstructing social identity. *Personality and social psychology bulletin*, 19(1), 4-12.

Díaz-Andreu, M. (2007). *Gender identity.* In Archaeology of Identity (pp. 23-52). New York: Routledge.

Diamond, M. (2002). Sex and gender are different: Sexual identity and gender identity are different. *Clinical child psychology and psychiatry*, 7(3), 320-334.

Djité, P. G. (2006). Shifts in linguistic identities in a global world. *Language Problems and Language Planning*, 30(1), 1-20.

Dressler, R. (2014). Exploring linguistic identity in young multilingual learners. *TESL Canada Journal*, 42-42.

Duff, P. A. (2013). *Identity, agency, and second language acquisition*. In The Routledge handbook of second language acquisition (pp. 410-426). New York: Routledge.

Etbaigha, I. A., Bayat, A., & Moloi, K. (2022). The Potential of the Language Portrait as a Self-Reflective and Decolonial Research Tool for Undergraduates: A Case Study. *African Journal of Inter/Multidisciplinary Studies*, 4(1), 162-178.

Ellemers, N., Spears, R., & Doosje, B. (2002). Self and social identity. *Annual review of psychology*, 53(1), 161-186.

Giles, H. (1977). *Language, ethnicity and intergroup relations* (No. 13). London; New York: Academic Press.

Godley, A. J., Sweetland, J., Wheeler, R. S., Minnici, A., & Carpenter, B. D. (2006). Preparing teachers for dialectally diverse classrooms. *Educational Researcher*, 35(8), 30-37.

Grosse, F. (2022). Don't let people label you; an organic perspective to young people's identity construction in a German Saturday school. *Journal of Multilingual and Multicultural Development*, 1-18.

Gumperz, J. J., Drew, P., & Goodwin, M. H. (Eds.). (1982). *Language and social identity*. Cambridge: Cambridge University Press.

Hirsch, E. (1992). *The concept of identity*. Oxford: Oxford University Press.

Hogg, M. A., Adelman, J. R., & Blagg, R. D. (2010). Religion in the face of uncertainty: An uncertainty-identity theory account of religiousness. *Personality and social psychology review*, 14(1), 72-83.

Hornsey, M. J. (2008). Social identity theory and self-categorization theory: A historical review. *Social and personality psychology compass*, 2(1), 204-222.

Jones, S. R., & McEwen, M. K. (2000). A conceptual model of multiple dimensions of identity. *Journal of college student development*, 41(4), 405-414.

Katsos, N., Gibson, J., Lorge, I., Muller, L. M., Ozturk, I. O., Reynolds, J., ... & Forbes, K. (2021). Language skills and identity in bilingual education: a case study of a bilingual primary school in England. *Cambridge Occasional Papers in Linguistics*, 13, 35-62.

Krumm, H.-J., & Jenkins, E.-M. (2001). Kinder und ihre Sprachen - lebendige Mehrsprachigkeit. Sprachenporträts- gesammelt und kommentiert von Hans-Jürgen Krumm [Children and their languages - vibrant multilingualism: Language portraits collected and commented on by Hans-Jürgen Krumm]. Vienna, Austria: Eviva Verlag.

Kusters, A., & De Meulder, M. (2019). Language portraits: Investigating embodied multilingual and multimodal repertoires. *SSOAR-Social Science Open Access Repository*, 20 (3), 1-10.

Kuyper, L., & Wijsen, C. (2014). Gender identities and gender dysphoria in the Netherlands. *Archives of sexual behavior*, 43, 377-385.

Lannegrand-Willems, L., & Bosma, H. A. (2006). Identity development-in-context: The school as an important context for identity development. *Identity*, 6(1), 85-113.

Llamas, C., & Stockwell, P. (2019). *Sociolinguistics*. In An introduction to applied linguistics (pp. 146-164). New York: Routledge.

McCrone, D., & Bechhofer, F. (2015). *Understanding national identity*. Cambridge University Press.

McLean, K. C., & Syed, M. U. (Eds.). (2015). *The Oxford handbook of identity development*. Oxford: Oxford Library of Psychology.

Mackenzie, W. J. M. (1978). *Political identity*. Manchester: Manchester University Press.

Moody, K. S., & Reed, R. W. (2017). Emerging Christianity and religious identity. *Journal for the Scientific Study of Religion*, 56(1), 33-40.

Moriarty, M. (2017). Developing resources for translanguaging in minority language contexts: A case study of rapping in an Irish primary school. *Language, Culture and Curriculum*, 30(1), 76-90.

Mu, S., Li, A., Shen, L., Han, L., & Wen, Z. (2023). Linguistic Repertoires Embodied and Digitalized: A Computer-Vision-Aided Analysis of the Language Portraits by Multilingual Youth. *Sustainability*, 15(3), 2194.

Muller, S. (2022). Visual silence in the language portrait: analyzing young people's representations of their linguistic repertoires. *International Journal of Bilingual Education and Bilingualism*, 25(10), 3644-3658.

Noonan, H. W. (2019). *Personal identity*. New York: Routledge.

Norton, B. (2010). Language and identity. *Sociolinguistics and language education*, 23(3), 349-369.

Omoniyi, T., & White, G. (Eds.). (2006). *The sociolinguistics of identity*. London: Bloomsbury Publishing.

Parfit, D. (1971). Personal identity. *The Philosophical Review*, 80(1), 3-27.

Pauli, J. (2020). Class-Switching: Migrants' Multiple Class Identities in Rural and Urban Namibia. *Africa Today*, 66(3), 114-135.

Rajagopalan, K. (2001). The politics of language and the concept of linguistic identity. CAUCE, *Revista de Filología y su Didáctica*, 24, 17-28.

Sercu, L. (2006). The foreign language and intercultural competence teacher: The acquisition of a new professional identity. *Intercultural education*, 17(1), 55-72.

Shively, M. G., & De Cecco, J. P. (1977). Components of sexual identity. *Journal of homosexuality*, 3(1), 41-48.

Sobanski, B. (2016). Reflections on the polyglot self: Multilinguals negotiating identity. *Canadian Ethnic Studies*, 48(1), 161-173.

Spaulding, N. W. (2003). Reinterpreting Professional Identity. *U. Colo. L. Rev*., 74, 1.

Spears, R. (2011). *Group identities: The social identity perspective*. In Handbook of identity theory and research (pp. 201-224). New York, NY: Springer New York.

Stets, J. E., & Burke, P. J. (2000). Identity theory and social identity theory. *Social psychology quarterly*, 224-237.

Triandafyllidou, A. (1998). National identity and the'other'. *Ethnic and racial studies*, 21(4), 593-612.

Wortham, S. (2004). The interdependence of social identification and learning. *American Educational Research Journal*, 41(3), 715-750.

LITERATURVERZEICHNIS

Aktemur, C. & Balcı, U. (2022). Book Fairs in the Context of Literary Tourism: An Example of Istanbul and Frankfurt Book Fairs. 13. International Congress on Current Debates in Social Science, İstanbul: Ijopec Publication. S. 43-49.

Aslan, R. & Balcı, U. (2023). Lise Ders Müfredatında Yer Alan Somut Kültürel Mirasların Yeterlilik Analizi. *Journal of Current Debates in Social Sciences*, 6(Special Issue-1), 132-146.

Balcı, U.& Dilek, S.E. (2021). *Edebiyat Turizmi (Kavramlar-Örnekler-Türler)*. Ankara: Detay Yayıncılık

Busby, G., & Klug, J. (2001). Movie-induced tourism: The challenge of measurement and other issues. *Journal of Vacation Marketing*, 7(4), 316–332.

Busby, G. ve Laviolette, P. (2006). "*Narratives in the Net: Fiction and Cornish Tourism",Cornish Studies Fourteen*, ed.P. Payton, Exeter: University of Exeter Press, s. 142-163.

Butler, R. W. (1986). Literature as an influence in shapeing the image of tourist destinations: a review and case study. *Canadian studies of parks, recration and tourism in foreign lands*, 111-132.

Clement, J. S. & Wallace, S. H. & Lednicki, W. (1959). Krasinki and France. *The Polish Review*, 4(4), 82-90.

Herbert, D. (2001). Literary places, tourism and the heritage experience. *Annals of Tourism Research,* 28(2), 312–333.

Hoppen, A., Brown, L., Fyall, A., (2014). Literary tourism: Opportunities and challenges for the marketing and branding of destinations? *Journal of Destinations Marketing* & *Management,* S. 3,40-41.

Işık, M. & Balcı, U. (2023). Mezarlık Turizmi Bağlamında Yazar Mezarları: Bir Rota Önerisi. *Journal of Current Debates in* Social Sciences, 6(Special Issue-1), 1-19.

Lehmann, C. (2011). Literarisches Sachsen. Studie zur Verbindung von Literaturmuseen und literatischen Gedenkstaetten in einer Saechsischen Literaturstraße. Wissenschaftliche Arbeit zur Erlangung des akademischen Grades Master of Arts. TU Dresden, Fakultaet Sprach-, Literatur- und Kulturwissenschaften Institut für Germanistik.

Mintel (2011). Literary tourism – international – September (p. 2011) London: Mintel International Group.

Özdemir, N. (2021). Turizm ve Edebiyat. *Milli Folklor Dergisi*, S. 82,32-33.

Polat, M. (2021). Yedi Güzel Adam Edebiyat Müzesi'nin kültür ve edebiyat turizmi kapsamında değerlendirilmesi. *Kahramanmaraş Sütçü İmam Üniversitesi Sosyal Bilimler Dergisi*, 18(1), 645-658.

Reeh, T. & Hannemann, L. (2020). 20. Literaturtourismus. In A. Dreyer & C. Antz (Ed.), *Kulturtourismus* (pp. 265-278). Berlin, Boston: De Gruyter Oldenbourg.

Turan, T., & Gökşen, C. (2021). Şebnem İşigüzel'İn Çöplük Romanında Yeraltı Edebiyatı'nın İzleri. *Gaziantep University Journal of Social Sciences*, *20*(4), 2165-2186.

Ütnü, G. (2023). *Turizm ve Yabancı Dil Bağlamında Hazırlanan Akademik Yayınların Sistematik Literatür Analizi*. Batman Üniversitesi, Yayınlanmamış Yüksek Lisans Tezi.

Editör:
Doç. Dr. Berk ÇAYCI

İletişim ve Medya

Alanında Uluslararası Araştırmalar XII

EĞİTİM yayınevi

İLETİŞİM VE MEDYA ALANINDA ULUSLARARASI ARAŞTIRMALAR XII

Editör: Doç. Dr. Berk Çaycı

Genel Yayın Yönetmeni: Yusuf Ziya Aydoğan (yza@egitimyayinevi.com)
Genel Yayın Koordinatörü: Yusuf Yavuz (yusufyavuz@egitimyayinevi.com)
Sayfa Tasarımı: Eğitim Yayınevi Grafik Birimi
Kapak Tasarımı: Eğitim Yayınevi Grafik Birimi

T.C. Kültür ve Turizm Bakanlığı
Yayıncı Sertifika No: 47830

ISBN: 978-625-6408-23-4
1. Baskı, Ocak-Mart 2023

Baskı Cilt
Uzun Dijital Matbaacılık
İstanbul Cad. İstanbul Çarşısı No: 48/48 - 49 İskitler 06070 / Ankara
Matbaa Sertifika No: 47865

Kütüphane Kimlik Kartı

İLETİŞİM VE MEDYA ALANINDA ULUSLARARASI ARAŞTIRMALAR XII
Editör: Doç. Dr. Berk Çaycı
128 s., 165x240 mm
Kaynakça var, dizin yok.
ISBN: 978-625-6408-23-4

Copyright © Bu kitabın Türkiye'deki her türlü yayın hakkı Eğitim Yayınevi'ne aittir. Bütün hakları saklıdır. Kitabın tamamı veya bir kısmı 5846 sayılı yasanın hükümlerine göre kitabı yayımlayan firmanın ve yazarlarının önceden izni olmadan elektronik/mekanik yolla, fotokopi yoluyla ya da herhangi bir kayıt sistemi ile çoğaltılamaz, yayımlanamaz.

EĞİTİM
yayınevi

Yayınevi Türkiye Ofis: İstanbul: Eğitim Yayınevi Tic. Ltd. Şti., Atakent mah. Yasemen sok. No: 4/B, Ümraniye, İstanbul, Türkiye

Konya: Eğitim Yayınevi Tic. Ltd. Şti., Fevzi Çakmak Mah. 10721 Sok. B Blok, No: 16/B, Safakent, Karatay, Konya, Türkiye
+90 332 351 92 85, +90 533 151 50 42, 0 332 502 50 42
bilgi@egitimyayinevi.com

Yayınevi Amerika Ofis: New York: Egitim Publishing Group, Inc.
P.O. Box 768/Armonk, New York, 10504-0768, United States of America
americaoffice@egitimyayinevi.com

Lojistik ve Sevkiyat Merkezi: Kitapmatik Lojistik ve Sevkiyat Merkezi, Fevzi Çakmak Mah. 10721 Sok. B Blok, No: 16/B, Safakent, Karatay, Konya, Türkiye
sevkiyat@egitimyayinevi.com

Kitabevi Şubesi: Eğitim Kitabevi, Şükran mah. Rampalı 121, Meram, Konya, Türkiye
+90 332 499 90 00
bilgi@egitimkitabevi.com

İnternet Satış: www.kitapmatik.com.tr
+90 537 512 43 00
bilgi@kitapmatik.com.tr

ilk okuyan siz olun
kitapmatik

KAYNAKÇA

Baker, A.J. (2009). Comparing the regulatory models of net-radio with traditional radio. *International Journal of Emerging Technologies and Society*. 7(1), 1-14.

Baker, A.J.(2010). Reviewing net-only college radio: a case study of brooklyn college radio. *Journal of Radio & Audio Media*, 17(1), 109-125.

Baker, A.J.(2011). College student net-radio audiences: a transnational perspective. *The Radio Journal: International Studies in Broadcast and Audio Media.* 8(2), 121-139.

Brecht, B. (1980). Radio as means of communication:a talk on the function of radio. *Screen,* 20, 3/4, 8-24.

Featherly, K. (2002). Streaming media. S. Jones (der.), Encyclopedia of new media. Sage Publications.

Freire, A.M. (2008). Remediating radio:audio streaming, music recommendation and the discourse of radioness. *The Radio Journal International Studies in Broadcast and Audio Media* 5(2), 97-112.

Hair, J.F., Ringle, C.M. & Sarstedt, M. (2013). Editorial - partial least squares structural equation modeling: rigorous applications, better results and higher acceptance. *Long Range Planning*, 46 (1-2), 1-12.

İspir, B.(2013a). *Dijital radyo.* T.V. Yüzer, & M.E. Mutlu, (Ed.), Yeni iletişim teknolojileri, Anadolu Üniversitesi.

İspir, B.(201b3). Uzaktan eğitimde podcast kullanımı. T. V. Yüzer, G. T. Yamamoto & U. Demiray (Ed.), Türkiye'de e-öğrenme uygulamalar ve gelişmeler IV, Anadolu Üniversitesi. Jenkins, H. (2016). Cesur yeni medya teknolojiler ve hayran kültürü. N. Yeğengil (Çev.), İletişim.

Kalaycı, Ş. (2010). SPSS uygulamalı çok değişkenli istatistik teknikleri. (5.Baskı), Asil Yayın Dağıtım.

Karakoç, N. (1980). Örgütte iletişim zayıflığının belirtileri. *Kurgu Açıköğretim Fakültesi İletişim Bilimleri Dergisi*, 8.

Keith, M.C. (2012). Radio station. Routledge.

Kuruoğlu, H. & Yılmazkol, Ö. (2008). Could radio be the answer to the search for alternative media?. *Communication In The Milennium*, (7) 21-23 Mayıs 2009.

Menduni, E. (2007). Four steps ın ınnovative radio broadcasting: from quicktime to podcasting. *Radio Journal: International Studiesin Broadcast & Audio Media*. 5(1), 9-18.

Nyre, L. & Ala-Fossı, M. (2008). The next generation platform: comparing audience registration and participation in digital soundmedia. *Journal of Radio & Audio Media,* 15(1), 41-58.

Özel, S. (2011). Yakınsama: yeni medyanın itici gücü. *Erciyes İletişim Dergisi Akademia* 2(2), 4-66.

Özel, S. (2014). Yeni medya çağında radyoların dönüşümü. *Akdeniz İletişim Dergisi,* 22, 168-189.

Özer. A. Ç. (2006).Türkiye'de üniversitelere ait radyoların program yapısı tür ve içerikleri, (Doktora Tezi, Marmara Üniversitesi). YÖK Ulusal Tez Merkezi. https://tez.yok.gov.tr/UlusalTezMerkezi/TezGoster?

Öztürk, B. (2018). Gelenekselden dijitale radyo yayıncılığı ve aktif dinleyici, Uluslararası Dijital Çağda İletişim Sempozyumu, 18-19 Ekim 2018, Mersin, Türkiye.

Wall, T. (2007). Finding an alternative: music programming in us college radio. *The Radio Journal: International Studies in Broadcast & Audio Media*, 5(1), 35–54.

Williams, J.W. & Eggland, S. A. (1991). *Örgütlerde iletişim.* Y. Büyükerşen, Ş. Özalp, H. Seçim & A. A. Bir (Çev.), Anadolu Üniversitesi Yayınları.

Wilkinson, J. S. (2006). *Streaming media*. A. E. Grant & J.H. Meadows (Der.) Communication technology update (10th.)(126-138). Focal Press.

KAYNAKÇA

Akarcalı, S. (2003). İkinci dünya savaşında iletişim ve propaganda. İmaj Yayınevi.

Akdal, T. ve Gezgin, S. (2018). Dijital Siyaset İle Siyasal Katılımın Değişen Kimliği ve Dili, *Political Communication in Theory and Practice: Non-Western Approaches*. İçinde (89-103), Aydın: 12-13 Ekim 2018.

Alav, Orhan (2020). Kitle İletişim Araçları Medya: Medya'nın Birey ve Toplumsal Yapıya Etkileri. İstanbul: Hiperlink Yayınları.

Atabek, N. (2003). Propaganda ve toplumsal kontrol. *Selçuk İletişim*, *2*(4), 4-12.

Avcı, Ö. (2018). Propaganda Çeşitleri. M. Karaca ve C. Çakı. (Ed.) *İletişim ve Propaganda* (75-114). Konya: Eğitim Yayınevi.

AYHAN, B. ve ÇAVUŞ S. (2014). "İzleyici Araştırmalarında Değişim: Kullanım ve Doyumlardan Bağımlılığa",Selçuk İletişim,8(2), s. 32 - 60.

Beyaz Özbey, İ. (2022). Dijitalleşme, sosyal medya ve risk toplumu.. *İmgelem*, *6*(10), 141-158.

Binark, M. (2007), Yeni Medya Çalışmalarında Yeni Sorular ve Yöntem Sorunu, İçinde M. Binark (Ed.), *Yeni Medya Çalışmaları*, (21-44), Ankara: Dipnot Yayınları.

Boyd, D. M. ve Ellison, N. B. (2007). Social network sites: Definition, History, and Scholarship. *Journal of computer-mediated Communication*, *13*(1), 210-230.

Brown, J.A.C (1992). Siyasal Propaganda, (Çev. Y. Yazar) İstanbul: Ağaç Yayınları.

Canöz, N. (2016). Modern İletişimde İnternet Ve Sosyal Medyanın Yeri: Türkiye'deki Kullanıcılara Yönelik Bir Araştırma. *Humanities Sciences*, *11*(2), 33-54.

Çakı, C. (2018). Propaganda. İçinde M. Karaca ve C. Çakı (Ed.) *İletişim ve Propaganda* (s. 13-44). Konya: Eğitim Yayınevi

Çakı, C., ve Macun, Ş. (2017). Halkla İlişkilerde Kamuyu Bilgilendirme Modeli Bağlamında Türkiye'deki Bakanlıkların Sosyal Medya Kullanımları. 1st Eurasian Conference On Language And Social Sciences., (ss 196-198) Antalya: 22-24 Mayıs 2017

Çakır, H. ve Tufan, S. (2016). Siyasal iletişim sürecinde sosyal medya: Türkiye'de siyasi liderlerin Instagram kullanım pratikleri üzerine bir inceleme. *Erciyes Üniversitesi Sosyal Bilimler Enstitüsü Dergisi*, *30*(41), 7-28.

Dacheux, É. (2012). Kamusal Alan: Demokrasinin Anahtar Bir Kavramı. É. Dacheux (Ed.). *Kamusal Alan* içinde. (Çev. H. Köse). İstanbul: Ayrıntı Yayınları.

Değerli, A. (2016). Ağ Toplumunun İletişimi Ekseninde Yerel Yönetimlerin Sosyal Medya Kullanım Düzeyi: Kadıköy Belediyesi Örneği. *Öneri Dergisi*, *12*(46), 63-80.

Dereli, A. B. (2018). II. Dünya Savaşında Propaganda. M. Karaca ve C. Çakı. (Ed.) *İletişim ve Propaganda.* (197-223. Konya: Eğitim Yayınevi.

Devran, Yavuz (2011). Seçim Kampanyalarında Geleneksel Medya, İnternet ve Sosyal Medyanın Kullanımı, İstanbul: Başlık Yayın Grubu

Domenach, J M. (2003). Politika Ve Propaganda, (Çev.Tahsin Yücel). İstanbul: Varlık Yayınları,

Eser, H.B. ve Güler, Ö. (2015). İnternet Ve Sosyal Ağların Siyasal Katılım Üzerine Etkisi-SDÜ Örnek Olayı. *Mehmet Akif Ersoy Üni. SBE Dergisi*, 7(12), 196-219.

Evren, B. F. (2015). Bir Siyasal İletişim Aracı olarak İnternet Sitesi Kullanımı: 2014 Cumhurbaşkanlığı Seçimi. *Journal of Yasar University*, 10 (39), 6655-6611

FISKE, John (1996). İletişim Çalışmalarına Giriş, Çev. Süleyman İrvan, Ankara: Bilim ve Sanat Yayınları.

Geçikli, F. (1999). "Geçmişten Günümüze Propaganda Kavramı". *İstanbul Üniversitesi İletişim Fakültesi Dergisi,* 9, 265-267.

Gezgin, S. ve Akdal, T. (2017). "Siyasal İletişimde Kamuoyu, Siyasal Propaganda ve Kampanyalar". Bülend Aydın Ertekin (Ed.), *Siyasal İletişim* (s.28-53). Eskişehir: Anadolu Üniversitesi Yayınları.

Gönenç, Ö. (2018). *Medyada algı yönetimi.* İstanbul: Der Yayınları.

Türk, G. D., (2013), Demokrasinin Dördüncü Kuvveti Yeni Medya Teknolojileri. XVIII. Türkiye'de İnternet Konferansı, (s. 55-60). İstanbul: 9-11 Aralık 2013

Güz, N., Yeğen, C. ve Aydın, O. (2018). Dijital Propaganda Ve Politik Başarı: 24 haziran 2018 Cumhurbaşkanlığı Seçiminin Twitter Analizi. *Erciyes İletişim Dergisi, 6*(2), 1461-1482.

Irak, H. (2022), Medyanın Değişen Yüzü Ve Siyasal İçerikli Bilgi Paylaşımı: Sosyal Paylaşım Ağları Üzerine Teorik Bir İnceleme, Sinem Onar (Ed.). *İletişim ve Medya Alanında Uluslararası Araştırmalar VI*. (s.71-93) Konya: Eğitim Yayınevi.

İlhan, E. ve Aydoğdu, A. G. (2019). Youtube kullanicilarinin kullanim motivasyonlarinin incelenmesi. *Gümüşhane Üniversitesi İletişim Fakültesi Elektronik Dergisi*, *7*(2), 1130-1153.

Karaca, M. ve İspir, İ. (2018). Propaganda ve yeni medya. İçinde M. Karaca ve C. Çakı (Ed.) *İletişim ve Propaganda* (s. 283-303. Konya: Eğitim Yayınevi.

Karagöz, K. (2018). Post-Truth Çağında Yayıncılığın Geleceği. *Trt-Akademi, 3*(6), 678-709.

Karakuş, M. (2021). Gelenekselden Dijitale Propaganda Araçlarının Dönüşümü. *Selçuk İletişim*, *14*(1), 462-491.

Kemp, S. (2022). Digital 2022: Another Year Of Bumper Growth, https://wearesocial.com/uk/blog/2022/01/digital-2022-another-year-of-bumper-gr owth-2, (E.T. 10.01.2023)

Klapper, J. T. (1963). Mass communication research: An old road resurveyed. *Public Opinion Quarterly*, *27*(4), 515-527.

Köseoğlu, Y., & Al, H. (2013). Bir Siyasal Propaganda Aracı Olarak Sosyal Medya. *Akademik İncelemeler Dergisi*, 8(3),103-125.

Lee, A., & Lee, E. (1939). *The Fine Art of Propaganda A Study of Father Coughlin's Speeches.* New York: Harcourt, Brace and Company.

McNab, C. (2015). Hitler'in ordusu, Nazi savaş makinesinin tarihi, 1939-1945. (Çev. O. Doğan) *İstanbul: Timaş Yayınları*.

Mengü, S. ve Gezgin, S. (2017). Siyasal İletişimin Tanımı, Genel Kavramlar ve Araştırma Yöntemleri. İçinde B. A. Ertekin (Ed.), *Siyasal İletişim* (s.3-27). Eskişehir: Anadolu Üniversitesi Yayınları.

Mertcan, A. K. A. N. (2017). Sovyet Propaganda Afişlerinde "Doğu" İmgesi. *Türk Dünyası İncelemeleri Dergisi*, *17*(2), 77-102.

Onat, F. (2010). Bir halkla ilişkiler uygulama alanı olarak sosyal medya kullanımı: Sivil toplum örgütleri üzerine bir inceleme. *İletişim Kuram ve Araştırma Dergisi*, (31), 103-121.

Önürmen, O. (2019). Siyasal propagandanın Dijitalleşmesi: Saadet Partisi Youtube Kanalı Örneği. İçinde F. Temel ve A. Türkmenoğlu.(Ed.) *Medya ve siyaset* (s. 247-264). Konya: Çizgi Kitabevi.

Özdemir, Ö. C., ve Taşcıoğlu, R. (2022), Kurumsal İletişimde Sosyal Medya Kullanımı: Cumhurbaşkanlığı İletişim Başkanlığı Üzerine Bir İnceleme. *Karadeniz Uluslararası Bilimsel Dergi*, *1*(53), 65-81.

Özkan, N. (2007). Seçim Kazandıran Kampanyalar, İstanbul: MediaCat Yayınları

Patterson, T. E. (2016). Social Media: Advancing Women in Politics, Women In Parlıaments Global Forum, http://www.w20germany.org/fileadmin /user_upload/ documents/WIP- Harvard-Facebook-Study_Oct2016.pdf (ET. 10.01.2023)

Rifai, M. (2019). Dıgıtal Democracy In The West Java Gubernatorıal Electıon 2018: Partıcıpatıon, Party Campaıgn, and Power Relatıons. Prosiding Icogıss (s. 435-444). Jember:2-3 Ağustos 2017

Smith, B.L (1989), *Propaganda*, New York: International Encyclopedia Britanica Of The Social Science, Free Press.

Sucu, İ. (2012). Althusser'in Gözünden İdeoloji ve İdeolojinin Bir Taşıyıcısı Olarak Yeni Medya. http://josc.selcuk.edu.tr/josc/article/view/36/33 (E.T. 10.01.2023).

Şener, T. (2022) Dijital Siyaset Ve Siyasal Katılımın Yeni Bir Boyutu Olarak E Katılım. İçinde Y. Korkut (Ed.), *Siyasal İletişimde Dijitalleşme* , (s.31-42) Konya: Eğitim Yayınevi.

Timisi, N. (2003). *Yeni İletişim Teknolojileri Ve Demokrasi*. Ankara: Dost Kitabevi.

Uğurlu, E. G. (2011). Yeni İletişim Teknolojilerinde Etkileşimlilik Ve İletişim Fakültesi Öğrencilerinin Etkileşimli İletişim Ortamları Hakkındaki Görüşlerinin İncelenmesi. Doktora Tezi. Eskişehir: Anadolu Üniversitesi

Uluçeçen, T. H. (2019). Kapsayıcı Bir İletişim Kavramı Olarak Propaganda. Yüksek Lisans Tezi. Ankara: Ankara Üniversitesi

Yakışır, G. (2019). İletişim ve propaganda teknikleri açısından dini gruplar. Yüksek Lisans Tezi. Bursa: Uludağ Üniversitesi

Yaygagül, L. (2006) *Kitle İletişim Kuramları* Ankara: Dipnot

Yegen, C. (2013). Demokratik Ve Yeni Bir Kamusal Alan Olarak Sosyal Medya. *Anemon Muş Alparslan Üniversitesi Sosyal Bilimler Dergisi*, *1*(2), 119-135.

Yılmaz, N. (2018), İkna ve Propaganda. M. Karaca ve C. Çakı. (Ed.) *İletişim ve Propaganda* (45-71). Konya: Eğitim Yayınevi.

Yüksel, A.H. (1994). İknanın Psikolojik, Toplumsal Ve Mantıksal Boyutları. M. Oyman (Ed.) *İkna Edici İletişim.* (1-41) Eskişehir: Anadolu Üniversitesi Açık Öğretim Fakültesi Yayınları

KAYNAKÇA

Bandinelli, C. (2020). The production of subjectivity in neoliberal culture industries: the case of coworking spaces. *International Journal of Cultural Studies*, 23(1), 3-19. https://doi.org/10.1177/1367877919878449

Bauman, Z. (2013a). *Bireyselleşmiş Toplum*. (Çev. Y. Alogan)İstanbul: Ayrıntı Yayınları.

Bauman, Z. (2013b). *Postmodernizm ve Hoşnutsuzlukları*. (Çev. İ. Türkmen) İstanbul: Ayrıntı Yayınları.

Bauman, Z. (2016). *Küreselleşme: Toplumsal Sonuçları*. (Çev. A. Yılmaz) İstanbul: Ayrıntı Yayınları.

Bauman, Z. (2017). *Akışkan Modernite*. (Çev. S. Çavuş) İstanbul: Can Yayınları.

Binark, M. (2018). Romantik Düşler Fabrikası Kore Dramalarından Kore Politikasına, *Varlık Dergisi*, Ağustos, 75-80.

Chang-Kun, L. (2021, November 11). Squid Game's Strike Flashbacks Were Modeled on Our Real-Life Factory Occupation. www.jacobinmag.com

Choi, Y. S. (2011). South Koreans in the Debt Crisis: The Creation of a Neoliberal Welfare Society. *Journal of Korean Studies,* 16(1), 157-160.

Creswell, J. W. (2007). Qualitative inquiry & research design: Choosing among five approaches (2. Baskı). USA: SAGE Publications.

Dardot, P., & Laval, C. (2012). *Dünyanın Yeni Aklı: Neoliberal Toplum Üzerine Denemeler*. (Çev. I. Ergüden) İstanbul: Bilgi Üniversitesi Yayınları.

Davidson, J. P. (2020). "Life Can Be a Little Bit Fluffy": Survival Television, Neoliberalism, and the Ambiguous Utopia of Self-preservation. *Television & New Media*, 21(5), 475-492. https://doi.org/10.1177/1527476419854202

Dunn, Jennifer C. and Young, Stephanie L. (2022). Why are you just watching?: polyvalent Korean spectatorship and critical Western spectatorship in Squid Game. *Communication, Culture & Critique*; Oxford University Press (OUP). 534-535. https://doi.org/10.1093/ccc/tcac034

Geçimli, G. (2022). Eşitsizliği Yeniden Üreten Gözteri: The Platform ve Squid Game. *Academic Review of Humanities and Social Sciences*, 5 (1) , 40-72 . DOI: 10.54186/arhuss.1075192

Gökçe, O. (2019). *Klasik ve nitel içerik analizi. Felsefe, yöntem ve uygulama*. Konya: Çizgi Kitabevi.

Görgülü, G. (2021). Squid Game Analizi. Twitter/guventurks: https://twitter.com/guventurks/status/1449409278973026308 adresinden alındı

Fedorenko, O. (2022). Squid Game's foreigners: Orientalism, Occidentalism, sub-imperialism. *Communication, Culture & Critique*; Oxford University Press (OUP). 538-539, https://doi.org/10.1093/ccc/tcac037

Foucault, M. (1990). *The History of Sexuality Volume 2 The Use of Pleasure.* USA: Vintage Books

Foucault, M. (2008). *The birth of biopolitics. Lectures at the Colle`ge de France 1978–1979*. New York: Palgrave Macmillan.

Foucault, M. (2014). *Özne ve İktidar*. (Çev. Ergüden, I & Akınhay, O.). İstanbul: Ayrıntı Yayınları.

Harvey, D. (2005). *A brief history of neoliberalism*. Oxford: Oxford University Press.

Jin, D. (2016). *New Korean Wave: Transnational cultural power in the age of social media*. University of Illinois Press.

Kang, W. 2014. The contradictions of the neoliberal princess in Korean television dramas: a dialectical critique of Mak-Jang dramas. MA thesis, Hongik University.

Keskin, F. (2014). Özne ve İktidar. İçinde Keskin, F. (Der.), *Özne ve İktidar* (s. 7-24). (Çev. Ergüden, I & Akınhay, O.). İstanbul: Ayrıntı.

Kim, D., & Kim S. (2011). Hallyu from its origin to present: A historical overview. In D. Kim, & M. Kim (Eds.), *Hallyu: Influence of Korean Popular culture in Asia and beyond* (pp. 13-34). Seoul: Seoul National University Press.

Kim, N. and McCurry, J. (2021, October 8). Squid Game lays bare South Korea's real-life personal debt crisis. www.theguardian.com

Kim, J. (2022). Korean Financial Thrillers: Neo-liberal Governmentality in Default and Black Money. *Canadian Journal of Film Studies*, 31(1), 1-22. https://doi.org/10.3138/cjfs-2020-0011

Kurtuluş, G. & İnci, M. (2023). Neoliberalizmin Borçlu İnsanına Dair Eleştirel Bir Çözümlemenin Çözümlemesi: Squid Game. *Marmara Üniversitesi İktisadi ve İdari Bilimler Dergisi*, 44 (2), 303-315. DOI: 10.14780/muiibd.1225246

Koo, H. (2021). Rising Inequality and Shifting Class Boundaries in South Korea in the Neo-Liberal Era. *Journal of Contemporary Asia*, 51(1), 1-19. https://doi.org/10.1080/00472336.2019.1663242

Kwon, J. (2019, September 24). South Korea's young men are fighting against feminism. www.cnn.com

Lee, H. K., & Zhang, X. (2021). The Korean Wave as a source of implicit cultural policy: Making of a neoliberal subjectivity in a Korean style. *International Journal of Cultural Studies*, 24(3), 521-537. https://doi.org/10.1177/1367877920961108

Lim, H. J. and Jang, J. H. (2006) 'Neo-Liberalism in Post-crisis South Korea: Social Conditions and Outcomes', *Journal of Contemporary Asia* 35(4): 442–63. https://doi.org/10.1080/00472330680000281

Mansfield, N. (2000). *Theories of the Self from Freud to Haraway*. New South Wales: Allen & Unwin.

McGuigan, J. (2014). The neoliberal self. *Culture Unbound*, 6(1), 223-240. https://doi.org/10.3384/cu.2000.1525.146223

Neuman, W. (2014). *Toplumsal Araştırma Yöntemleri 1: Nitel ve nicel yaklaşımlar*. (S. Özge, Çev.) Ankara: Yayın Odası.

Oh, David C. (2022). The politics of representation in Squid Game and the promise and peril of its transnational reception. *Communication, Culture & Critique;* Oxford University Press (OUP). 531-533. https://doi.org/10.1093/ccc/tcac039

Rose, N. (1999). *Governing the soul. The shaping of the private self (2nd ed.).* London: Free Association Books.

Sennett, R. (2015). *Yeni Kapitalizmin Kültürü*. (Çev. A. Onocak) İstanbul: Ayrıntı Yayınları.

Sennett, R. (2016). *Karakter aşınması – Yeni kapitalizmde işin kişilik üzerindeki etkileri*. (Çev. B. Yıldırım) İstanbul: Ayrıntı Yayınları.

Sharzer, G. and Kang, S. (2021, October 26). 'Squid Game' highlights plight of South Korean workers sacrificed for nation's economic gain. www.theconversation.com

Shin, J. S., & Chang, H. J. (2003). *Restructuring'Korea Inc.': Financial Crisis, Corporate Reform, and Institutional Transition.* London and New York: Routledge.

Şimşek, A. (2015). İletişim araştırmalarında paradigma değişimi. B. Yıldırım içinde, *İletişim araştırmalarında yöntemler: Uygulama ve örnekler* (s. 155-196). Konya: Literatürk Yayıncılık.

Ulatowski, R. (2021, October 3). Squid Game Was In Development For Over a Decade Before Netflix Release. www.screenrant.com

Wagner, K.B. (2011). Fragments of labor: locating neoliberal attitudes and architectures in contemporary South Korean cinema. In *Neoliberalism and global cinema: capital, culture, and Marxist critique,* ed. J. Kapur and K. Wagner, 217–238. London: Routledge.

Tutar, H. (2022). Can Squid Game Series Be Watched Through Social Darwinism? A Semiotic Review. *Türkiye İletişim Araştırmaları Dergisi*, (41) , 1-22 . DOI: 10.17829/turcom.1048464

Türken, S., Nafstad, H. E., Blakar, R. M., & Roen, K. (2016). Making sense of neoliberal subjectivity: A discourse analysis of media language on self-development. *Globalizations*, 13(1), 32-46. https://doi.org/10.1080/14747731.2015.1033247

Wagner, K. B. (2016). Endorsing upper-class refinement or critiquing extravagance and debt? The rise of neoliberal genre modification in contemporary South Korean cinema. *Critical Arts,* 30(1), 117-138. https://doi.org/10.1080/02560046.2016.1164389

Yoon, S. J., Chae, Y. J., Yang, K., & Kim, H. (2019). Governing through creativity: Discursive formation and Neoliberal subjectivity in Korean firms. *Organization*, 26(2), 175-198. https://doi.org/10.1177/1350508418805286

İnternet Kaynakları

https://www.weforum.org/reports/global-gender-gap-report-2021/

(URL1)https://variety.com/2021/digital/news/squid-game-all-time-most-popular-show-netflix-1235113196/

Kaynakça

AFAD. (2023). *06 Şubat 2023 Pazarcık (Kahramanmaraş) MW 7.7, Elbistan (Kahramanmaraş) MW 7.6 Depremlerine İlişkin Ön Değerlendirme Raporu.* T.C. İçişleri Bakanlığı Afet ve Acil Durum Yönetimi Başkanlığı, Deprem Dairesi Başkanlığı, Ankara.

Altınbüken, B. (2014). Göstergebilim Yöntemiyle Görsel Sözce Çözümlemesi. A. Güneş içinde, *İletişim Araştırmalarında Göstergebilim* (s. 1-304). Konya: Literatürk Academia.

Arat, T. (2020, Ocak). İletişim Aracı Olarak Fotoğraf. *Aksaray İletişim Dergisi, 2*(1), 40-50.

Aziz, A. (2018). *Sosyal Bilimlerde Araştırma Yöntemleri ve Teknikleri.* Ankara: Nobel.

Ballı, A. (2019, Eylül 2). *Dünyayı sarsan Aylan bebeğin ölümünün dördüncü yılı*. Şubat 24, 2023 tarihinde Anadolu Ajansı: https://www.aa.com.tr/tr/turkiye/dunyayi-sarsan-aylan-bebegin-olumunun-dorduncu-yili/1570828 adresinden alındı

Birinci, G. (2019). Fotoğraf Sanatında Fotografik Malzemenin Görsel Bir Dil Olarak Kullanımı. *Uluslararası Sanat Kültür ve İletişim Dergisi, 2*(1), 68-80.

Bodur, F. (2018, Haziran). Ulusal Basın Haber Fotoğraflarında Altyazı Sorunu ve Çözüm Önerileri. *Kesit Akademi Dergisi, 4*(15), 1-18.

Dede, A. (2019). Sosyal Bilimlerde Etik Sorunlar. *Mukaddime, 10*(2), 711-714.

Demirel, G., & Uluç, G. (2017). Savaşa İlişkin Fotoğrafların Toplumsal Etkileri. *Marmara İletişim Dergisi*(27), 63-79.

Depremde 4. seviye alarm ne demek? Ne anlama geliyor? (2023, Şubat 8). Şubat 28, 2023 tarihinde Chip: https://www.chip.com.tr/makale/depremde-4-seviye-alarm-ne-demek-ne-anlama-geliyor_155929.html adresinden alındı

Eken, İ., & Gezmen, B. (2019). Haber Fotoğraflarında Suriyeli Mültecilerin Temsili: Suriye Olaylarının Anadolu Ajansı Almanaklarındaki Fotoğraflar Üzerinden İncelenmesi. *Turkish Studies Social Sciences, 14*(3), 465-488.

Günay, D. (2008). Görsel Okuryazarlık ve İmgenin Anlamlandırılması. *Art-e Sanat Dergisi, 1*(1), 1-29.

Gezgin, S., & Atik, A. (2017). *Basın Fotoğrafçılığı.* Konya: Eğitim Yayınevi.

Küçükerdoğan, R. (2011). *Reklam Nasıl Çözümlenir?* İstanbul: Beta.

Kahramanmaraş'ta 7,7 ve 7,6 büyüklüğünde deprem. (2023, Şubat 9). Şubat 22, 2023 tarihinde NTV: https://www.ntv.com.tr/galeri/turkiye/kahramanmarasta-7-7-ve-7-6-buyuklugunde-deprem,x-tleVqwS3U2nqOinmtTDlA/n17jrNfM_USS_ahYywPn0g adresinden alındı

Kasım, M. (2008). Basında Haberin Anlatımında Fotoğrafın Rolü. *Selçuk Üniversitesi Sosyal Bilimler Meslek Yüksekokulu Dergisi, 10*(1-2), 431-448.

Korkmaz, A. (2014). Etik Bağlamda Haber Fotoğrafçılığının Manipülasyon ve Propaganda Aracı Olarak Kullanılmasının Değerlendirilmesi. *Gümüşhane Üniversitesi İletişim Fakültesi Elektronik Dergisi, 2*(4), 26-52.

Koyuncu, S., & Medin, B. (2015). Haber Fotoğraflarında 2003 Irak Savaşı Karşıtlarının Temsili. *Kırıkkale Üniversitesi Sosyal Bilimler Dergisi, 5*(2), 137-168.

Oranlı, Ç. (2016). *Olaylar ve Kişisel Tecrübe Işığında Gazetecilik.* Konya: Kardelen Yayınları.

Rifat, M. (2019). *Göstergebilimin ABC'si.* İstanbul: Say Yayınları.

Soygüder Baturlar, Ş. (2014). *Basın Fotoğrafçılığı.* Eskişehir: Anadolu Üniversitesi Yayınları.

Tayfur, G. (2018). *Haber Toplama, Yazma ve Yayınlama Teknikleri.* Konya: Eğitim Yayınevi.

Uybadın, A. (2015). Acıyı Kayıt Altına Almak: Aylan Kurdi Örneği. *Marmara İletişim Dergisi*(24), 101-111.

Yurdalan, Ö. (2020, Ocak 1). *Haber fotoğrafçılığı nedir?* Şubat 24, 2023 tarihinde Atölyebia: https://atolyebia.org/egitimler/haber-fotografciligi-egitim-notu/ adresinden alındı

Kaynakça

Alper, M. (2013). Developmentally appropriate New Media Literacies: Supporting cultural competencies and social skills in early childhood education. *Journal of Early Childhood Literacy*, 13(2), ss. 175–196.

Alper, M.B. ve Herr-Stephenson, R. (2013). Transmedia play: Literacy across media, *Journal of Media Literacy Education*, 5(2), ss. 366-369.

Álvarez Monzonillo, J. M., ve de Haro, G. (2017). *Millennials. La generación emprendedora*. Barcelona: Ariel/Fundación Telefónica.

Alvarez, C., Salavati, S., Nussbaum, M., ve Milrad, M. (2013). Collboard: Fostering new media literacies in the classroom through collaborative problem solving supported by digital pens and interactive whiteboards. *Computers and Education*, 63, ss. 368–379.

Benedict, L. A., Champlin, D. T., ve Pence, H. E. (2013). Exploring transmedia: The rip-mix-learn classroom. *Journal of Chemical Education*, 90(9), ss. 1172–1176.

Bonsignore, E., A. J. Quinn, A. Druin, ve B. Bederson (2013). Sharing stories 'in the wild': A mobile storytelling case study using StoryKit, *ACM Transactions on Computer-Human Interaction (TOCHI)*, 20(3), ss. 1-38.

Bordwell, D. (2011). *Now Leaving from Platform 1, in Observations on Film Art*. Erişim Adresi: http://www.davidbordwell.net/blog/2009/08/19/now-leaving from-platform-1/

Byun, H., Kwon, Y.S. (2016). A Systematization of the Concept of Transmedia: Update, Reinterpretation and Redefinition of the Concept. *International Journal of Journalism & Mass Communication 3*, 120.

Conner-Zachocki, J. (2015). Using the digital transmedia magazine project to support students with 21st.century literacies. *Theory Into Practice*, 54(2), ss. 86–93.

Fleming, L. (2013). Expanding Learning Opportunities with Transmedia Practices: Inanimate Alice as an Exemplar. *Journal of Media Literacy Education*, 52(2), ss. 370–377.

Fleming, L. (Haziran, 2011). *Pedagogical Considerations of the Transmedia Mythology, in EdTech Insight: Transmedia and Education*. Erişim Adresi: http://edtechinsight.blogspot.com/2011/02/pedagogical-considerations-of.html

Gambarato, R. R., ve Dabagian, L. (2016). Transmedia dynamics in education: the case of Robot Heart Stories. *Educational Media International*, 53(4), ss. 229–243.

Hovious, A. (2013). *The 7 Literacies of Transmedia Storytelling*, Erişim Adresi: http://designerlibrarian.wordpress.com/2013/11/21/the-7-literacies-of-transmedia-storytelling/#comment-1271

Jenkins, H. (2006). *Convergence Culture*, New York: New York University Press.

Jenkins, H. (2009). *Confronting the Challenges of Participatory Culture: Media Education for Insight: Transmedia and Education*. *the 21st Century*, Chicago: The MacArthur Foundation. Erişim Adresi: http://edtechinsight.blogspot.com/2011/02/pedagogical-considerations-of.html

Jenkins, H. (2010, Temmuz 07). *ARG 2.0 (part one)*. Erişim Adresi: http://henryjenkins.org/blog/2010/07/arg_20_1.html

Jenkins, H. (2011). *Transmedia 202: Further Reflections*. Erişim Adresi: http://henryjenkins.org/blog/2011/08/defining_transmedia_further_re.html?rq=transmedia

Jenkins, H., Ito, M., ve Boyd, D. (2016). Participatory Culture in a Networked Era: a Conversation on Youth, Learning, Commerce, and Politics. *Journal of Identity and Migration Studies*, 10(2), 214.

Lenhart, A., Madden, M., & Hitlin, P. (2005). *Teens and technology: Youth are leading the transition to a fully wired and mobile nation*. Pew Internet and American Life Project. http://www.pewinternet.org/Reports/2005/Teens-and-Technology. aspx.

Llorente, C., Pasnik, S., Moorthy, S., Hupert, N., Rosenfeld, D., ve Gerard, S. (2013). *Preschool Teachers Can Use a PBS KIDS Transmedia Curriculum Supplement to Support Young Children's Mathematics Learning: Results of a Randomized Controlled Trial*. A Report to the CPB-PBS Ready

to Learn Initiative. In SREE (Ed.), Society for Research on Educational Effectiveness Spring 2015 Conference. Evanston (Illinois, US): SREE.

Miller, C. H. (2014). *Digital Storytelling: A Creators Guide to Interactive Entertainment*. S.l.: CRC Press.

Nielsen, N. R. ve Selvadurai, V. (2012). *Creating a Transmedia Experience* (Master Thesis, Aalborg University, Aalborg). Erişim Adresi: https://projekter.aau.dk/projekter/files/70332080/Creating_a_Transmedia_Experience.pdf

Paulsen, C. A., & Andrews, J. R. (2014). The effectiveness of placing temporal constraints on a transmedia STEM learning experience for young children. E-Learning and Digital Media, 11(2), 204-213.

Pence, H. E. (2012). Teaching With Transmedia. *Journal of Educational Technology Systems*, 40(2), 131-140.

Pratten, R., (2015). *Getting Started in Transmedia Storytelling*, Self Publishing: CreateSpace Independent Publishing Platform. Erişim Adresi: http://www.tstoryteller.com/getting-started-in-transmediastorytelling

Pullinger, K. ve Joseph, C. (Haziran, 2011). *Inanimate Alice*. Erişim Adresi: http://www.inanimatealice.com/

Reid, J., & Gilardi, F. (2016). Transmedia teaching framework: from group projects to curriculum development. In C. Goria, O. Speicher, & S. Stollhans (Eds.), *Innovative languaje teaching and learning at univewrsity: enhancing participation and collaboration* (pp. 79–84). Dublin: Researech-publishing.net

Rodríguez-Illera, J. L., ve Molas-Castells, N. (2014). Educational Uses of Transmedia Storytelling The Ancestral Letter. *Journal of Educational Multimedia and Hypermedia*, 23(4), ss. 335–357.

Rose, F. (2011). *The Art of Immersion: How the Digital Generation is Remaking Hollywood, Madison Avenue, and the Way We Tell Stories,* New York: Norton & Company.

Sánchez-Holgado, P., ve Arcila-Calderón, C. (2017, Ekim). *Adoption of media by European scientists for the creation of scientific transmedia storytelling*. In Proceedings of the 5th International Conference on Technological Ecosystems for Enhancing Multiculturality (ss. 1-6).

Scolari, C. A. (2013). *Narrativas transmedia*. Barcelona: Deusto.

Smith, A. (2009). *Transmedia storytelling in television 2.0: Strategies for developing television narratives across media platforms*. Middlebury: Middlebury College Pub.

Stansell, A., Quintanilla, B., Zimmerman, E., ve Tyler-Wood, T. (2015). Teaching Engineering Concepts Through a Middle School Transmedia Book. *TechTrends*, 59(2), ss. 27–31.

Tillman, D., An, S., Boren, R., ve Slykhuis, D. (2014). Building Model NASA Satellites: Elementary Students Studying Science Using a NASA-Themed Transmedia Book Featuring Digital Fabrication Activities. *Journal of Computers in Mathematics and Science Teaching*, 33(3), ss. 327–348.

Warren, S.J., J. S. Wakefield, ve L. A. Mills (2013). Learning and teaching as communicative actions: Transmedia storytelling, *Cutting-edge Technologies in Higher Education*, no.6, ss. 67-94.

Wesch, M. (Haziran, 2011). *Cultural Anthropologist Michael Wesch to Open CT11!.* Erişim Adresi: http://securityseguridad.blogspot.com/2011/05/cultural-anthropologist michael-wesch.html

Wohlwend, K. E. (2012). The boys who would be princesses: playing with gender identity intertexts in Disney Princess transmedia. *Gender and Education*, 24(6), ss. 593–610.

KAYNAKÇA

Akoğlu, A. (2011). Bilim İletişimi. *Bilim ve Teknik*, Ağustos, 24-26.

Amend, E. ve Secko, D.M. (2012). In the Face of Critique: A Metasynthesis of the Experiences of Journalists Covering Health and Science. *Science Communication* 34(2) DOI: 10.1177/1075547011409952 241–282. http://scx.sagepub.com.

Aziz, A. (2008). *Sosyal Bilimlerde Araştırma Yöntemleri ve Teknikleri*. İstanbul: Nobel Yayın Dağıtım.

Balcı, A. (2001). *Sosyal Bilimlerde Araştırma; Yöntem, Teknik ve İlkeler*. Ankara: Pegem Yayınevi.

Becerikli, S. (2013). Türkiye'deki Bilim Teknoloji Yenilik Habercilerinin Profili ve Haber Yapma Pratikleri Üzerine Düşünmek. *İstanbul Üniversitesi İletişim Fakültesi Dergisi*, II (45) 1-18.

Bilgin, N. (2000). *İçerik Analizi*. İzmir: Ege Üniversitesi Edebiyat Fakültesi Yayınları: 109.

Blum, D. (2021). Science Journalism Grows Up. *Science,* vol 372, ıssue 6540. science.org.

(E.T. 10.09.2022)

Briggs, P. (2001). "New visions for associations for the advancement of science : A case study", Science Communication in Theory and Practice, Susan Stocklmayer, Michael Gore ve Chris Bryant (ed.), Netherlands: Kluwer,191-201, Akt: Dursun, Ç. (2010). Dünyada Bilim İletişiminin Gelişimi ve Farklı Yaklaşımlar: Toplum İçin Bilimden Toplumda Bilime, *Kurgu Online International Journal of Communication Studies* https://dergipark.org.tr/tr/pub/kurgu/issue/59548/856573, (E.T. 25.09.2011).

Brossard, D. ve Lewensteın, B. (2010). A Critical Appraisal of Models of Public Understanding of Science: Using Practise to Inform Theory, İçinde: L. A. Kaholr ve P. A. Stout (Edt), *Communicating Science: New Agendas in Communication*, (11-8839). New York: Routledge.

Bodmer, W.F. (1985). The Royal Society The Public Understanding of Science. London: SWlY 5AG, ISBN:0 85403 2576

Bucchi, M. Ve Mazzolini, R. (2008). Big science, little news: Science coverage in the Italian daily press, 1946–1997. İçinde: M. W. Bauer ve M. Bucchi (Edt.), *Journalism, Science and Society*. (s.53-70), New York: Routledge Taylor & Francis Group.

Bursalı, O. (1997). Türkiye'de Bilim Gazeteciliği. *Bilim ve Teknik*, Sayı: 350.

Dursun, Ç. (2010). Dünyada Bilim İletişiminin Gelişimi ve Farklı Yaklaşımlar: Toplum İçin Bilimden Toplumda Bilime, *Kurgu Online International Journal of Communication Studies* https://dergipark.org.tr/tr/pub/kurgu/issue/59548/856573, (E.T. 25.09.2011)

Dursun, O. (2021). Bilimin Krizinin Kamusal Temsilcisi Olarak Medya, içinde Ç. Dursun, O. Dursun (edt.). *Bilim İletişimi* (s. 177-204). Ankara: Siyasal Kitabevi.

Dursun, Ç., Dursun O. (2021). *Bilim İletişimi*. Ankara: Siyasal Kitabevi

Erdem, P. (2011). Türkiye'de Yazılı Basında Bilim Haberlerindeki Milliyetçi Söylem. Yayınlanmamış Yüksek Lisans Tezi. Ankara: Ankara Üniversitesi Sosyal Bilimler Enstitüsü Gazetecilik Anabilim Dalı.

Erdoğan, İ. (2007). *Türkiye'de Gazetecilik ve Bilim İletişimi Yapısal Özellikler Sorunlar ve Çözüm Önerileri*, Ankara: Pozitif Matbaacılık, ISBN: 978-975-507-222-8.

Eser, Ö.O. (2015). Bilim Gazeteciliğinde Gerçekliğin Bozumu, Yayınlanmamış Yüksek Lisan Tezi. İstanbul: İstanbul Üniversitesi Sosyal Bilimler Enstitüsü Genel Gazetecilik Anabilim Dalı.

Fioravanti, C. Ve L. Velho, L. (2010). Let's Follow the Actors! Does Actor-Network Theory Have Anything to Contribute to Science Journalism? *Journal of Science Communication*. ISSN 1824 – 2049. http://jcom.sissa.it/.

Fjæstad, B. (2008). Why Journalists Report Science as They do. İçinde: M. W. Bauer ve M. Bucchi (Edt.), *Journalism, Science and Society*. (s.123-131), New York: Routledge Taylor & Francis Group.

Gökçe, O. (1994). *İçerik Çözümlemesi*. Eskişehir: Turkuaz Yayıncılık.

Jucan, M.S. Jucan, C.N. (2014). The Power of Science Communication, Procedia. *Social and Behavioral Sciences* (149), 461– 466 https://www.sciencedirect.com/science/article/pii/S1877042814050010, DOİ: 10.1016/j.sbspro.2014.08.288.

Koloğlu, O. (1997). Halka Doğru Bilim (Türkiye'de Bilim Gazeteciliği), İstanbul: Türk Bilim Tarihi Kurumu Yayınları.

Kurtuluş, Ö. (1997). Toplumda Bilimin Beyaz Perdesi, Bilim Gazeteciliği. *Bilim ve Teknik Dergisi*, 350 s.18-24.

Murcott, T.H.L. Williams, A. (2012). The Challenges for Science Journalism in the UK, *Progress in Physical Geography* 37(2) 152–160 ppg.sagepub.com. DOI: 10.1177/0309133312471285.

Nelkin, D. (1987) The Culture of Science Journalism. *Society* 24, 17-25. DOI: 10.1007/BF02695570

Nelkin, D. (1995). *Selling Science: How the Press Covers Science and Technology*, New York: W. H. Freeman.

Nelkin, D. (1999). Science and Technology in The Media. Https://www.euskonews.eus/zbk/ 30/ science-and-technology-in-the-media/ar-0030001004I/ (E.T. 12.09.2022)

Özdemir, Ş. ve Koçer, D.N. (2020).21. Yüzyılda Türkiye'nin Bilim İletişimi Uygulamaları Üzerine Bir Çalışma*, Celal Bayar Üniversitesi Sosyal Bilimler Dergisi TBMM 100. Yıl* 18 (Özel Sayı), 373-392.

Öztekin, H.ve Şahin, M. (2020). Medyanın Bilimle İmtihanı: Türkiye'de Gazetelerde Yer Alan Bilim Haberleri Üzerine Bir İnceleme. *Akdeniz Üniversitesi İletişim Fakültesi Dergisi,* (33), 178-197.

Öztunç, M. (2020). Bir Meslek Olarak Bilim Gazeteciliği; Sorunlar ve Fırsatlar. İçinde: U. Bedir (Edt.), *Bilim İletişimi: Aktörler, Mecralar ve Sorunlar* (113-132). Konya: Eğitim Yayınevi.

Pamplona, F. (2022). Science Communication: Everything You Need to Know About it to Thrive, https://www.editage.com/insights/science-communication-everything-you-need-to-know-about-it-to-thrive, (E.T. 20.10.2022).

Pearson, H. (2017). Careers in Science Journalism and Writing, *Cold Spring Harbor Perspectives. Biology*. doi: 10.1101/cshperspect.a032961, www.cshperspectives.org. (E.T. 15.11.2022)

Perlman, D. (1974). Science and the Mass Media, *Deadalus Science and Its Public: The Changing Relationship* Vol. 103, No. 3, s. 207-222. https://www.jstor.org/stable/20024229. (E.T. 15.11.2022).

Russell, D. (1993). Popularization and the Challenge to Science Centrism in the 1930s. İçinde: J.W. Slade (Edt.), *The Literature of Science: Perspectives on Popular Scientific Writing*, (37-53). Athens: University of Georgia Press.

Secko, D.M., E. Amend, ve T. Friday (2013). Four Models of Scıence Journalısm*. Journalism Practice*, New York: Routledge Taylor & Francis Group.7:1, 62-80, https://doi.org/10.1080/17512786. 2012. 691351.

de Semir, V. (2010). Science Communication and Science Journalism. Media For Science Forum, (27-29) Madrid:12-13 May 2010.

Utma, S. (2017). Bilimsel Okuryazarlık: Bilim İletişimi ve Medyadaki Bilim Haberlerini Doğru Okumak, *Uluslararası Sosyal Araştırmalar Dergisi*, Cilt: 10 Sayı: 50, www.sosyalarastirmalar. com Issn: 1307-9581.

Uyar, A. (2019). Türkiye'de Yapılan Bilimsel Çalışmaların Yer Aldığı Haberler Üzerine Yapısal Bir Çözümleme. Yayınlanmamış Yüksek Lisans Tezi. İstanbul: İstanbul Üniversitesi Sosyal Bilimler Enstitüsü Radyo Televizyon Sinema Anabilim Dalı.

Ward B. (2008). The Royal Society and The Debate on Climate Change. İçinde: M. W. Bauer ve M. Bucchi (Edt.), *Journalism, Science and Society*. (s.123-131), New York: Routledge Taylor & Francis Group.

Yıldırım, G. (2021). Kavramsal Çerçevede Bilim İletişimi ve Toplumun Bilime Katılımı. İçinde M. Öztunç (Edt.), *Bilim İletişimi* (17-41). Ankara: Siyasal Kitabevi.

Yücebaş, M, ve Yücebaş, S. (2012). Haberde "Şey"leşen Bilim. *İletişim Çalışmaları Dergisi* Sayı 1, 133-157.

Editör:
Prof. Dr. Yaşar Türkben

İlahiyat

Alanında Uluslararası Araştırmalar VII

EĞİTİM
yayınevi

İLAHİYAT ALANINDA ULUSLARARASI ARAŞTIRMALAR VII

Editör: Prof. Dr. Yaşar Türkben

Genel Yayın Yönetmeni: Yusuf Ziya Aydoğan (yza@egitimyayinevi.com)
Genel Yayın Koordinatörü: Yusuf Yavuz (yusufyavuz@egitimyayinevi.com)
Sayfa Tasarımı: Eğitim Yayınevi Grafik Birimi
Kapak Tasarımı: Eğitim Yayınevi Grafik Birimi

T.C. Kültür ve Turizm Bakanlığı
Yayıncı Sertifika No: 47830

ISBN: 978-625-6408-25-8
1. Baskı, Ocak-Mart 2023

Baskı Cilt
Uzun Dijital Matbaacılık
İstanbul Cad. İstanbul Çarşısı No: 48/48 - 49 İskitler 06070 / Ankara
Matbaa Sertifika No: 47865

Kütüphane Kimlik Kartı

İLAHİYAT ALANINDA ULUSLARARASI ARAŞTIRMALAR VII
Editör: Prof. Dr. Yaşar Türkben
160 s., 135x215 mm
Kaynakça var, dizin yok.
ISBN: 978-625-6408-25-8

Copyright © Bu kitabın Türkiye'deki her türlü yayın hakkı Eğitim Yayınevi'ne aittir. Bütün hakları saklıdır. Kitabın tamamı veya bir kısmı 5846 sayılı yasanın hükümlerine göre kitabı yayımlayan firmanın ve yazarlarının önceden izni olmadan elektronik/mekanik yolla, fotokopi yoluyla ya da herhangi bir kayıt sistemi ile çoğaltılamaz, yayımlanamaz.

EĞİTİM
yayınevi

Yayınevi Türkiye Ofis: İstanbul: Eğitim Yayınevi Tic. Ltd. Şti., Atakent mah. Yasemen sok. No: 4/B, Ümraniye, İstanbul, Türkiye

Konya: Eğitim Yayınevi Tic. Ltd. Şti., Fevzi Çakmak Mah. 10721 Sok. B Blok, No: 16/B, Safakent, Karatay, Konya, Türkiye
+90 332 351 92 85, +90 533 151 50 42, 0 332 502 50 42
bilgi@egitimyayinevi.com

Yayınevi Amerika Ofis: New York: Egitim Publishing Group, Inc.
P.O. Box 768/Armonk, New York, 10504-0768, United States of America
americaoffice@egitimyayinevi.com

Lojistik ve Sevkiyat Merkezi: Kitapmatik Lojistik ve Sevkiyat Merkezi, Fevzi Çakmak Mah. 10721 Sok. B Blok, No: 16/B, Safakent, Karatay, Konya, Türkiye
sevkiyat@egitimyayinevi.com

Kitabevi Şubesi: Eğitim Kitabevi, Şükran mah. Rampalı 121, Meram, Konya, Türkiye
+90 332 499 90 00
bilgi@egitimkitabevi.com

İnternet Satış: www.kitapmatik.com.tr
+90 537 512 43 00
bilgi@kitapmatik.com.tr

ilk okuyan siz olun
kitapmatik
internetteki kitapçınız

KAYNAKÇA

Ak, M. (1998). *Firma/Markalarda Kurumsal Kimlik ve İmaj*. İstanbul: Reklam, Halkla İlişkiler ve Grafik Sanatlar Dizisi.

Akman, Y., ve Özdemir, M. (2018). Örgütsel Çekicilik, Örgütsel İmaj ve Örgütsel Sadakat Arasındaki İlişkilerin İncelenmesi: Öğretmenler Üzerine Bir Araştırma. *Eğitim ve Bilim*, *(44)*, 198, 1-16.

Akyüz, İ. (2021). Sosyo Politik Etkiler Bağlamda Ortaya Çıkan İmam Hatip Kuşakları Üzerine Bir Değerlendirme. *Marifetname, 8*(2), 563-590. https://doi.org/10.47425/marifetname.vi.1015655

Arı, Y. (2021a) Toplumsal Değişim ve Din. *Asya Studies-Academic Social Studies/Akademik Sosyal Araştırmalar, (5)*, 16, 131-142. https://doi.org/10.31455/asya.958362

Arı, Y. (2019). Sekülerizm ve Din. *TURAN-SAM Uluslararası Bilimsel Hakemli Dergisi, (11)*, 41, 314-318.

Arı, Y. (2020). *Değişim Sürecinde Alevilikte Dini Otorite*. Ankara: Berikan Yayınevi.

Arı, Y. (2021b). Sivil Toplum Kuruluşlarının Sosyo-Kültürel ve Dini Hayattaki Rolü. *International Social Mentality and Researcher Thinkers Journal, (7),*49, 2004-2013. http://dx.doi.org/10.31576/smryj.1018

Avşar, A. (2002). Kurum İmajının Oluşmasında Halkla İlişkiler Faaliyetlerinin Etkisi ve Türk Silahlı Kuvvetleri Rehabilitasyon ve Bakım Merkezi Uygulaması.Yüksek Lisans Tezi. Ankara: Gazi Üniversitesi.

Bahçeci, M. (2009). Velilerin Okul İmajına İlişkin Görüşlerinin İncelenmesi. Yüksek Lisans Tezi. İstanbul:Marmara Üniversitesi.

Balcı, A. (1988). Etkili Okul. *Eğitim ve Bilim,(12)*,70, 21-30.

Balcı, A. (2013). *Etkili Okul: Okul Geliştirme Kuram Uygulama ve Araştırma*. 6. Baskı, Ankara: Pegem Akademi Yayıncılık.

Bamburg, J. D., ve Andrews, R. L. (1990). Instructional Leadership, School Goals, and Student Achievement: Exploring the Relationship between Means and Ends. Erişim Adresi: https://files.eric.ed.gov/fulltext/ED319783.pdf (01.09.2022).

Bakan, Ö. (2005). *Kurumsal İmaj*. Konya: Tablet Kitabevi.

Bakioğlu, A. ve Bahçeci, M. (2010). Velilerin Okul İmajına İlişkin Görüşlerinin İncelenmesi. *M.Ü. Atatürk Eğitim Fakültesi Eğitim Bilimleri Dergisi, (31)*, 25-35.

Bird, F., Westley, F. ve Waters, J.A. (1989). The Uses of Moral Talk: Why Do Managers Talk Ethics?. *Journal of Business Ethics, (8)*, 1, 75-89.

Brookover, W. B. ve Gigliotti, R. J. (1988). *First Teachers: Parental İnvolvement in The Public Schools*. Alexandria, VA: National School Boards Association.

Budzik, J.M. (1973). Building a Positive School Image. 1-7, (ERIC Document reproduction Service No. ED083679). Erişim Adresi: https://files.eric.ed.gov/fulltext/ED083679.pdf (07.09.2022).

Canöz, N. (2015). *Hizmet Sektöründe Kurumsal İmaj Algısı*. Konya: Palet Yayınları

Çelebi, M.A. (2021). Örgütsel İmaj. İçinde M. AK (Editör). *Örgütsel Davranış Üzerine Literatürel Analiz ve Ölçekler* (405-429). Ankara: Nobel Akademik Yayıncılık.

Çelik, V. (2012). *Eğitimsel Liderlik*. Ankara: Pegem Akademi Yayıncılık.

Çobanoğlu, F., ve Badavan, Y. (2016). Başarılı Okulların Anahtarı: Etkili Okul Değişkenleri. *Pamukkale Üniversitesi Sosyal Bilimler Enstitüsü Dergisi, (26)*, 114-134.

Çubukçu, Z. ve Girmen, P. (2006). Ortaöğretim Kurumlarının Etkili Okul Özelliklerine Sahip Olma Düzeyleri. *Eskişehir Osmangazi Üniversitesi Sosyal Bilimler Dergisi, (16)*, 121-136.

Dalbudak, K. ve Özgenel, M. (2022). Okul Etkililiği, Okul İmajı, Öğretmenlerin Performansı Ve Öğrencilerin Akademik Başarıları Arasındaki İlişkiler Örüntüsü. *Çağdaş Yönetim Bilimleri Dergisi, 9*(1), 1-15.

Demiröz, S., ve Kavak, Y. (2019). Öğretmenlerin Örgütsel İmaj Algıları Ve Öğrenci Başarıları Arasındaki İlişki Üzerine Bir Çalışma. *Erzincan Üniversitesi Eğitim Fakültesi Dergisi, 21*(2), 231-246.

Edmonds, R. (1982). Programs of School Improvement: An Overview. *Educational Leadership, 40*(3), 4-11.

Edmonds, R. (1979). Effective Schools for The Urban Poor. *Educational Leadership, 37*, 15– 18, 20–24.

Fer, S. (1999). Okul Gelişim Stratejileri ile İlgili Bir İnceleme. VIII. Ulusal Eğitim Bilimleri Kongresi, Karadeniz teknik Üniversitesi, 1-3 Eylül, Trabzon. Erişim Adresi: https://www.yumpu.com/tr/document/read/48534596/okul-gelistirme-stratejileri-profdr-seval-fer (08.09.2022).

Finnan, C. (2000). Implementing school reform models: Why is it so hard for some schools and easy for others? Paper presented at the meeting of the American Educational Research Association, New Orleans, LA, April 24-28. Erişim Adresi: https://www.researchgate.net/publication/234588080_Implementing_School_Reform_Models_Why_Is_It_So_Hard_for_Some_Schools_and_Easy_for_Others (06.09.2022).

Gemlik, N. ve Sığrı, Ü. (2007). Kurum İmajı Analizi ve Bir Belediye Üzerindeki Uygulamanın Değerlendirilmesi. *İstanbul Ticaret Üniversitesi Sosyal Bilimler Dergisi, (6),*11, 267-282.

Gürbüz, S. (2010). Algılanan Kurumsal İmajın Yöneticilerin Bazı Tutum ve Davranışlarına Etkisi. *Selçuk Üniversitesi Sosyal Bilimler Enstitüsü Dergisi, (24)*, 229-240.

Güzelcik, E. (1999). *Küreselleşme ve İşletmelerde Değişen Kurum İmajı*, İstanbul: Sistem Yayıncılık.

Hansen, J. ve Childs, J. (1998). Creating a School Where People Like To Be. *Educational Leadership, 56*(1), 14-17.

Hatch, M.J. ve Schultz, M. (2002). The Dynamics Of Organizational Identity. *Human Relations, 55*(8), 989-1018.

Karip, E. ve Köksal, K. (1996). Etkili Eğitim Sistemlerinin Geliştirilmesi. *Eğitim Yönetimi Dergisi, 2*, 245-257.

Kalkan U., Altınay Aksal, F., Altınay Gazi, Z., Atasoy, R., ve Dağlı, G. (2020). The relationship between school administrators' leadership styles, school culture, and organizational image. SAGE Open January-March,1–15.

Keleş, B. (2006). İlköğretim Okullarının Etkili Okul Özelliklerini Sahip Olma Dereceleri Hakkında Öğretmen Görüşleri. Yüksek Lisans Tezi. Ankara: Gazi Üniversitesi.

Kılıçaslan, H. (2011). İlköğretim Okullarının Kurumsal İmajına Yönelik Yönetici Ve Öğretmen Algıları: Bolu İli Merkez İlçe Örneği. Yüksek Lisans Tezi. Bolu: Abant İzzet Baysal Üniversitesi.

Klopf, G., Schelden, E. ve Brennan, K. (1982). The Essentials of Effectiveness : A Job Descritpion For Principals. *Principal* (March), 35-38.

Kazoleas, D., Kim, Y. ve Moffit, M. A. (2001). Institutional Image: A Case Study, Corporate Communications. *An International Journal*, *6*(4), 205-216.

Köktürk, M.S., Yalçın, M. ve Çobanoğlu, E. (2008). *Kurum İmajı Oluşumu ve Ölçümü*. İstanbul: Beta Yayınları.

Köybaşı, F., Uğurlu, C. T., ve Ceylan, N. (2017). Okullarda Örgütsel Bağlılık Yaratan Bir Öncül Olarak İmaj. *Atatürk Üniversitesi Kazım Karabekir Eğitim Fakültesi Dergisi (34)*, 155-172.

Kurşun, A. T. (2011). Okulların Kurumsal İmajının Okul Yöneticilerinin Etik Liderlik Özellikleri Ve Bazı Değişkenler Açısından İncelenmesi, Yüksek Lisans Tezi. Konya: Selçuk Üniversitesi.

Küçük, F. (2005). Kurum İmajı Açısından Kurumsal İletişim. *Fırat Üniversitesi Doğu Araştırmaları Dergisi, 3*(2), 45-52.

Landis, B. C. (1998). Looking at The Effective School Characteristics And Performance Assessment Pennsylvania Elementary Schools. Doctoral Dissertation. Pennsylvania: Lehigh University.

Lezotte, W. L. (1991). *Correlates of Effective School The First And Second Generations Effective School products*. Michigan: Okemos.

Lezotte, L.W. (1992). Principal Insights from Effective Schools. *Education Digest 58* (3), 14-17.

Lezotte, L.W. (2001). *Revolutionary And Evolutionary: The Effective Schools Movement*. www.effectiveschools.com/downloads/RevEv.pdf (02.09.2022).

Lievens, F., Hoye, G.V. ve Anseel, F.(2007). Organizational Identity And Employer Image: Towards A Unifying Framework. *British Journal of Management, 18*, 45–59.

Marken, G. A. (1990). Corporate Image-We All Have One, But Few Work to Protect and Project It, Public *Relations Quarterly, 35* (1), 21-24.

Nartgün, Ş., ve Kaya, A. (2016). Özel Okul Velilerinin Beklentileri Doğrultusunda Okul İmajı Oluşturma. *Eğitim ve Öğretim Araştırmaları Dergisi, 5* (2), 153-167.

Özdemir, S. (2000). *Eğitimde Örgütsel Yenileşme*. Ankara: Pegem A Yayıncılık.

Özdemir, S. ve Sezgin, F. (2002). Etkili Okullar ve Öğretim Liderliği. *Kırgızistan-Türkiye Manas Üniversitesi Sosyal Bilimler Dergisi, (3)*, 266-282.

Özüpek, M. N. (2005). *Kurum İmajı ve Sosyal Sorumluluk*. Konya: Tablet Kitabevi.

Polat, S. (2009). Yükseköğretim Örgütlerinde Örgütsel İmaj Yönetimi: Örgütsel İmajın Öncülleri Ve Çıktıları. The First International Congress of Educational Research Presentations, Çanakkale 18 Mart Üniversitesi, Mayıs 1-3, 1-17.

Polat, S., Abat, E. ve Tezyürek, S. (2010). The Perceived Corporate Image Of Private Secondary Schools By Students' And Parents' Views. *European J, Educ. Studies*, 2(2).

Polat, S. (2011). Üniversite Öğrencilerine Göre Kocaeli Üniversitesi'nin Örgütsel İmajı. *Eğitim ve Bilim Dergisi, 36*(160), 105-119.

Pressley, M., Raphael, L., Gallagher, J. D., Dibella, J. (2004). Providence School: How A School That Works for African American Students Works. *Journal of Educational Psychology, 96*(2), 216–235.

Price, K. & Gioia, D.A. (2008). The Self-Monitoring Organization: Minimizing Discrepancies among Differing Images of Organizational Identity. *Corporate Reputation Review, 11*, 208–221.

Purkey, S. C., ve Smith, M. S. (1982). Too soon to cheer? Synthesis of research on effective schools. Educational Leadership (40): Association for Supervision & Curriculum Development.

Sabuncuoğlu, Z., (2007). *İşletmelerde Halkla İlişkiler*. Bursa:Alfa Akademi Yayınları.

Subaşı, N. (2004). İmam Hatip(li)ler Üzerine: Teolojik Birikimin Modern Kaynakları . *Değerler Eğitimi Dergisi , 2* (6) , 116-132 . Retrieved from https://dergipark.org.tr/tr/pub/ded/issue/29193/312568

Şişman, M.(2022*). Eğitime Giriş*. Ankara:Pegem Akademi.

Şişman, M. (2002). *Öğretim Liderliği*, Ankara: Pegema Yayıncılık.

Tai, D.W.S., Wang, J.W.C. ve Huang, C.E. (2007). The Correlation Between School Marketing Strategy and The School İmage of Vocational High Schools. *The Business Review, Cambridge, 8* (2), 191-197.

Tam, L., Kim, J.-N., Grunig, J. E., Hall, J. A. ve Swerling, J. (2022). In search of communication excellence: Public relations' value, empowerment, and structure in strategic management. *Journal of Marketing Communications, 28*(2), 183–206. https://doi.org/10.1080/13527266.2020.1851286

Taslak, S. ve Akın, M. (2005). Örgüt İmajı Üzerinde Etkili Olan Faktörlere Yönelik Bir Araştırma: Yozgat İli Emniyet Müdürlüğü Örneği. *Erciyes Üniversitesi Sosyal Bilimler Enstitüsü Dergisi, 19*(2), 263-294.

Topçu, İ. (2013). Okulu Geliştirmede Ailenin Rolü. Doktora Tezi.Malatya: İnönü Üniversitesi.

Tosun, A., Yorulmaz, A. , Tekin, İ. ve Yıldız, K. (2018). Mülteci Öğrencilerin Eğitim Sorunları, Eğitim ve Din Eğitiminden Beklentileri: Eskişehir Örneği. *Eskişehir Osmangazi Üniversitesi Sosyal Bilimler Dergisi, 19* (1) , 107-133 . DOI: 10.17494/ogusbd.457087

Tsai W.C. ve Yang I.W.F (2010). Does Image Matter To Different Job Applicants? The İnfluences Of Corporate İmage And Applicant İndividual

Differences On Organizational Attractiveness. *International Journal of Selection and Assessment, 18* (1), 48-63.

Türköz, Ş. (2021). İmam Hatiplilik Kimliğinin Belirleyici Unsurları. *USBAD Uluslararası Sosyal Bilimler Akademi Dergisi 3*(6), 1190-1217. https://dergipark.org.tr/tr/pub/usbad 10.47994/usbad.899600

Uğurlu, C. T. ve Ceylan, N. (2013). Öğretmenlerin, Okullarına İlişkin Örgütsel İmaj Algılarının Bazı Değişkenler Açısından İncelenmesi. *Ondokuz Mayıs University Journal of Education, 32*(2).

Weber, G. (1971). Inner-City Children Can be Taught to Read: Four Successful School. CBE Occasional Paper Number 18, Associate Director: Council for Basic Education, Washington D.C. 1-41. Erişim Adresi: https://files.eric.ed.gov/fulltext/ED057125.pdf (05.09.2022).

Whetten, D. A. ve Mackey, A. (2002). A Social Actor Conception of Organizational Identity And Its Implications For the Study of Organizational Reputation. *Business and Society, 41* (4), 393-414.

Yılmaz, K. (2006). Örgütlerin Sosyal Sorumlulukları: Kavramsal Bir Çözümleme. *Mehmet Akif Ersoy Üniversitesi Eğitim Fakültesi Dergisi, 12*, 65-79.

Zigarelli, M. A. (1996). An Empirical Test of Conclusions From Effective Schools. *Journal of Educational Research, 90* (2), 103-111.

KAYNAKÇA

Adewale, S. A. (1998). "Afrika'nın Geleneksel Dininde Kurban". *Uludağ Üniversitesi İlahiyat Fakültesi Dergisi* 7(7):587-600.

Akçay, T. (2017). *Yunan ve Roma'da Ölü Kültü*. Ankara: Bilgin Kültür Sanat Yayınları.

Alıcı, M. (2020). "Özgür Serengeti: Afrika Yerel Dinlerinde Hayvan Hakları". *Akra Kültür Sanat ve Edebiyat Dergisi* 8(22):63-82.

Andrade, E. (2009). "Animals" ed. M. K. Asante ve A. Mazama. *Encyclopedia of African Religion* 55-57.

Armutak, A. (2004). "Eskiçağ Uygarlıklarında Kurban Edilen Hayvanlar Üzerine Bir İnceleme". *İstanbul Üniversitesi Veteriner Fakültesi Dergisi* 30(2):169-80.

Arslan, H. (2016). "Afrika Topluluklarında Atalar Kültünün Önemi ve İşlevi". *Bartın Üniversitesi İslami İlimler Fakültesi Dergisi* 3(6):7-27.

Arslan, H. (2017). "Afrika Topluluklarında Tabiat Kültü ve Tabii Unsurlara Atfedilen Güçler". *Bartın Üniversitesi İslami İlimler Fakültesi Dergisi* 4(8):1-16.

Asante, M. (2009). "Altars" ed. M. K. Asante ve A. Mazama. *Encyclopedia of African Religion* 36-37.

Ashanti, K. (2009). "Blood" ed. M. K. Asante ve A. Mazama. *Encyclopedia of African Religion* 127.

Aslanoğlu, A. (2021). "Afrika Kıtasında Nilotik Bir Halk: Dinkalar ve Geleneksel Dinka Dini". *Tarih ve Gelecek Dergisi* 7(2):818-31.

Aslanoğlu, A. (2022a). "Afrika Yerel İnançlarında Erginleme Törenleri". Ss. 447-68 *Gençlik ve Din*, ed. B. Gürer. İstanbul: Kriter Yayınevi.

Aslanoğlu, A. (2022b). "Nuer Toplumunda Evlilik ve Hayalet Evlenme Geleneği". *Çukurova Üniversitesi İlahiyat Fakültesi Dergisi* 22(2):91-106.

Aslanoğlu, A. (2022c). "Zerdüştlük ve Hinduizm'de Arınma Araçları: Ateş, Su ve Kurban". *The Journal of Academic Social Science Studies* (89):255-68.

Awolalu, J. O. (1973). "Yoruba Sacrificial Practice". *Journal of Religion in Africa* 5(2):81-93.

Ayegboyin, D. (2009). "Sacrifice" ed. M. K. Asante ve A. Mazama. *Encyclopedia of African Religion* 583-85.

Ayegboyin, D., and Charles J. (2009). "West African Religion" ed. M. K. Asante ve A. Mazama. *Encyclopedia of African Religion* 711-13.

Barnett, M. A. (2009). "Lugbara" ed. M. K. Asante ve A. Mazama. *Encyclopedia of African Religion* 386-90.

Beidelman, T. O. (1966). "The Ox and Nuer Sacrifice: Some Freudian Hypotheses About Nuer Symbolism". *Man* 1(4):453-67.

dictionary. com (2022). "Sacrifice". https://www.dictionary.com/browse/sacrifice. (Erişim 29 Kasım 2022)

dictionary. cambridge. org. (2022) "Offering". https://dictionary.cambridge.org/dictionary/english-turkish/offering. (Erişim 14 Aralık 2022)

Dieterien, G. (2016a). "Demirci: Batı Afrika Mitleri" ed. Y. Bonnefoy. *Antik Dünya ve Geleneksel Toplumlarda Dinler ve Mitolojiler Sözlüğü* 1:258-62.

Dieterien, G. (2016b). "Kurban (Batı Afrika'da) Dogonların Mitleri ve Tapınma Biçimleri" ed. Y. Bonnefoy. *Antik Dünya ve Geleneksel Toplumlarda Dinler ve Mitolojiler Sözlüğü* 1:1060-64.

E. E. Evans-Pritchard. (1940). *The Nuer: A Description of the Modes of Livelihood and Political Institutions of A Nilotic People*. Oxford: At the Clarendon Press.

E. E. Evans-Pritchard. (1956). *Nuer Religion*. London: Oxford University Press.

Eliade, M. (2005). *Dinler Tarihi (İnançlar ve İbadetlerin Morfolojisi)*. Konya: Serhat Kitabevi.

Frazer, J. G. (1991). *Altın Dal: Dinin ve Folklorün Kökeni*. C. I. İstanbul: Payel Yayınevi.

Frazer, J. G. (1992). *Altın Dal: Dinin ve Folklorün Kökeni*. C. II. İstanbul: Payel Yayınevi.

Gennep, A. V. (1960). *The Rites of Passage*. Chicago: The University of Chicago Press.

Güç, A. (2003). *Çeşitli Dinlerde ve İslam'da Kurban*. İstanbul: Düşünce Kitabevi Yayınları.

Ikwuagwu, O. A. (2006). "Initiation in African Traditional Religion". Universitat Würzburg, Katholisch-Theologische, Würzburg.

Kamwaria, A. and Michael K. (2012). "The Role of African Traditional Religion, Culture and World-View in the Context of Post-War Healing among the Dinka Community of Southern Sudan". *International Journal of Humanities and Social Science* 2(21):49-55.

Kul, E. (2020). "Geleneksel Gikuyu Dini". Yüksek Lisans, Dicle Üniversitesi, Diyarbakır.

Lugira, A. M. (2009). *World Religions: African Traditional Religion*. 3. bs. New York: Chelsea House Publications.

Lynch, P. A. (2004). *African Mythology A to Z*. New York: Fact On File, Inc.

Martin, D.(2009). "Funeral" ed. M. K. Asante ve A. Mazama. *Encyclopedia of African Religion* 276-78.

Mazama, A. (2009). "Duala" ed. M. K. Asante ve A. Mazama. *Encyclopedia of African Religion* 223-24.

Mbiti, J. S. (1970). *African Religions and Philosophy*. New York: Anchor Books.

Mbiti, J. S. (1975). *Introduction to African Religion*. London: Heinemann Educational Books Ltd.

Montgomery, E. J., ve Christian N. V. (2017). *An Ethnography of a Vodu Shrine in Southern Togo (Of Spirit, Slave and Sea)*. Leiden: Brill.

Mvunabandi, S. (2008). "The Communicative Power of Blood Sacrifices: A Predominantly South African Perspective with Special Reference to the Epistle to the Hebrews". University of Pretoria, South Africa.

Olupona, J. K. (2006). "African Traditional Religions" ed. T. Riggs. *Worldmark Encyclopedia of Religious Pratices* I:1-21.

Özkan, A. R. (2021). *Dinlerde Kurban İbadeti*. Ankara: Akademisyen Kitabevi.

Rattray, R. R. (1930). *Akan-Ashanti: Folk-Tales*. Oxford: Oxford University Press.

Sümer, N. (2019). "Afrika Kıtasının Yeni Dini Hareketi: Godianizm". *Eskiyeni Dergisi* (38):103-22.

tureng. com. (2022). "Sacrifice". https://tureng.com/tr/turkce-ingilizce/sacrifice. (Erişim 29 Kasım 2022)

tureng. com. (2022). "Offering". https://tureng.com/tr/turkce-ingilizce/offering. (Erişim 14 Aralık 2022)

Türk Dil Kurumu Sözlükleri (2022). https://sozluk.gov.tr/. (Erişim 29 Kasım 2022).

Werner, A. (1925). *The Mythology of All Races*. C. 7. ed. G. F. Moore. Boston: Marshall Jones Company.

KAYNAKÇA

Baylu, Cumali. *Nahiv Usulünde İllet Teorisi ve Temel Nahiv İlletleri*. İstanbul: İstanbul Üniversitesi, 2021.

Bezci, Ramazan. "Bağdat'taki Arap Dili Grameri Akımları ve Süreçleri". *Marife Dini Araştırmalar Dergisi* 22/1 (2022), 247-270.

Brockelman, Carl. *Târîhu'l-edebi'l-Arabî*. Kahire: Dâru'l-Meârif, 5. Basım, 1991.

Çuhadar, Mustafa. "İbn Yaîş, Ebu'l-Bekâ". *Türkiye Diyanet Vakfı İslâm Ansiklopedisi*. İstanbul: TDV Yayınları, 1999, 20/445-446.

Dayf, Şevkî. *el-Medârisu'n-Nahviyye*. Dâru'l-Meârif, 7. Basım, ts.

Durmuş, İsmail. "Müberred". *Türkiye Diyanet Vakfı İslâm Ansiklopedisi*. İstanbul: TDV Yayınları, 2006, 31/430-433.

Ebu Hayyân, Muhammed b. Yûsuf. *ez-Tezyîl ve't-Tekmîl fî Şerh-i Kitâbı-t-Teshîl*. Dımaşk: Dâru'l-Kalem, 1998.

Ebu Muhammed Yâfiî, Abdullah b. Esad. *Mirâtü'l-cinân*. Beyrut: Dâru'-Kütübi'l-Ilmiyye, 1997.

Emîl Bedîî, Yakub. *Mu'cemü'l-mufassal fi'l-luğaviyyîne'-Arab*. Beyrut: Dâr-u Âlemi'l-Kütüb, ts.

Ergüven, Şehabettin. *Arap dili ve Edebiyatı Açısından İbn Hazm*. İstanbul: Marmara Üniversitesi, Doktora Tezi, 2007.

Ergüven, Şehabettin. "Endülüs'te Dil ve Nahiv Çalışmaları". *Hitit Üniversitesi İlahiyat Fakültesi Dergisi* 6/12 (2007).

Fîrûzâbâdî, Muhammed b. Yakub. *el-Kâmûsu'l-Muhît*. Beyrut: Dâru'l-İhyâi't-Türâsi'l-Arabî, 2. Basım, 2000.

Hadîsî, Hadîce. *Ebû Hayyân en-Nahvî*. Bağdat: Mektebetü'n-Nehda, 1966.

Hadîsî, Hadîce. *el-Medârisü'n-nahviyye*. Ürdün: Dâru'l-Emel, 3. Basım, 2001.

Hatîb, Abdüllatîf Muhammed. *İbn Yaîş ve Şerhu'l-mufassal*. Kuveyt: Lecnetü't-Telîf ve't-Tarîf ve'n-Neşr, 1999.

İbn Cinnî, Ebu'l-Feth Osman. *el-Hasâis*. Kahire: Dâru'l-Ḥadîs, 2007.

İbn Hallîkân, Ahmed b. Muhammed. *Vefeyâtü'l-a'yân*. Beyrut: Dâr-u Sâdır, 1978.

İbn Medâ, Ahmed b. Abdirrahman. *Kitâbu'r-Rad Ale'n-Nuhât*. Kahire: Dâru'l-Fikri'l-Arabî, 1947.

İbn Yaîş, Ali. *Şerhu'l-Mufassal*. Kuveyt: Dâr-u Mektebeti'l-Urûbe, 2014.

İbnü'l-Imâd, Abdü'l-Hay b. Ahmed. *Şezerâtü'z-zeheb*. Beyrut: Dâr-u İbn Kesîr, 1986.

İbnü'l-Verrâk, Muhammed b. Abdillah. *I'lelü'n-nahv*. Riyad: Mektebetü'r-Rüşd, 1999.

İbnü's-Serrâc, Muhammed b. Sehl. *el-Usûl fi'n-nahv*. Beyrut: Müessesetü'r-Risâle, 3. Basım, 1996.

İnanç, Yunus. "Nahivcilerin İstisnaî Durumlarla İlgili Yaygın İzah Biçimleri". *Journal of Sakarya University Faculty of Theology (SAUIFD)* 20/38 (2018), 111-140.

İsmail Paşa el-Bağdâdî. *Hediyyetü'l-ârifîn*. İstanbul: Milli Eğitim Basımevi, 1951.

Kehhâle, Ömer Rızâ. *Mu'cemü'l-müellifîn*. Beyrut: Müessesetü'r-Risâle, 1993.

Kıftî, Ali b. Yusuf. *İnbâhu'r-Ruvât alâ enbâhı'r-nuvât*. Kahire: Dâru'l-Fikr, 1986.

Mecme'u'l-Lugati'l-Arabiyye. *el-Mu'cemü'l-vasît*. Kahire: Mektebetü'ş-Şurûkı'd-Devliyye, 4. Basım, 2004.

Melah, Hasan Hamîs. *Nazariyyetü't-ta'lîl*. Amman: Dâru'ş-Şurûk, 2000.

Metz, Adam. *el-Hadâratü'l-İslâmiyye fi'l-karni'r-râbıı'l-hicrî*. Beyrut: Dâru'l-Kitâbi'l-Arabî, ts.

Meydanoğlu, Ayşe. "Dilcilerin İllet Algılarına Dair Eleştirel Bir Yaklaşım". *Akademik Sosyal Araştırmalar Dergisi* 63 (2017), 577-589.

Müberred, Muhammed b. Yezid. *el-Muktedab*. Kahire, 1994.

Öğmüş, Harun. "Nahvin Kur'an'ın Anlaşılmasına Etkisi Bağlamında İbn Medâ el-Kurtubî'nin Kitâbü'r-Red 'ale'n-nuhât Adlı Eserinin Değerlendirilmesi". *M.Ü. İlâhiyat Fakültesi Dergisi* 35/2 (2008), 5-24.

Özkal, Ramazan. *ez-Zeccâc ve Kitâbu Fe'altü ve Ef'altü Adlı Eserinin İçerik ve Yöntem Açısından İncelenmesi*. Konya: Necmettin Erbakan Üniversitesi, Sosyal Bilimler Enstitüsü, Yüksek Lisans Tezi, 2016.

Sevinç, Rıfat Rasul. "Arapçada İlletin Yeri, Kabulü ve reddi Konusunda Gramer Âlimlerinin İllete Yaklaşımı". *EKEV Akademi Dergisi* 19 (2019), 357-375

Sîbeveyh, Amr b. Osman. *el-Kitâb*. Kahire: Mektebetu'l-Ḫancî, 3. Basım, 1988.

Suyûtî, Abdurrahmân b. Ebî Bekr b. Muhammed. *el-İktirâh fî usûli'n-nahv*. Dâru'l-Beyrûtî, 2. Basım, 2006.

Suyûtî, Celâluddîn Abdurrahman b. Ebî Bekr. *Buğyetü'l-vu'ât fî tabakâti'l-luğaviyyîn ve'n-nuhât*. Dâru'l-Fikr, 2. Basım, 1979.

Suyûtî, Celâluddîn Abdurrahman b. Ebî Bekr. *Hem'u'l-hevâmî fî cem'ı'l-cevâmî*. Beyrut: Dâru'l-Kütübi'l-Ilmiyye, 1998.

Şemsüddîn ez-Zehebî, Muhammed b. Ahmed. *Siyer-u alâmi'n-nübelâ*. Beyrut: Müessesetü'r-Risâle, 1985.

Teyfur, Mansur. *Nahiv İlletleri-İbnu'l-Varrâk Örneği-*. İKSAD, 2020.

Zeccâcî, Ebu'l-Kâsım Abdurrahmân b. İshâk. *el-İdâh fî ı'leli'n-nahv*. Beyrut: Dâru'n-Nefâis, 3. Basım, 1979.

Ziriklî, Hayruddin. *el-Alâm*. Beyrut: Dâru'l-Ilm, 15. Basım, 2002.

KAYNAKÇA

Abdülfettâh, İsmail. *el-Envâru'l-behiyye fi'l-vasâyâ'l-islâmiyye*. Kahire: ed-Dâru'l-Mısriyye, 1999.

el-Âbî, Ebû Sa'd Mansûr b. el-Huseyn. *Nesru'd-durr fi'l-muhâdarât.* nşr. Hâlid Abdülganî Mahfûz. 7 Cilt. Beyrut: Dâru'l-Kütübi'l-'Ilmiyye, 2004.

el-Âmilî, Behâuddîn Muhammed b. Huseyn. *el-Keşkûl.* nşr. Muhammed Abdülkerim en-Nemerî. 2 Cilt. Beyrut: Dâru'l-Kütübi'l-'Ilmiyye, 1998.

Arı, Abdüsselam. "Vasiyet". *TDV İslâm Ansiklopedisi.* 42/552-555. İstanbul: TDV Yay., 2012.

el-'Askerî, Ebû Hilâl. *Kitâbu cemherati'l-emsâl*. tah. Muhammed Ebu'l-Fazl İbrahim, Abdülmecîd Kutamış. 2 Cilt. b.y.: Dâru'l-Fikr, 1988.

el-Belâzurî, Ahmed b. Yahyâ b. Câbir. *Cümel min ensâbi'l-eşrâf*. tah. Süheyl Zekkâr, Riyâd ez-Ziriklî. 13 Cilt. Beyrut: Dâru'l-Fikr, 1996.

el-Beyhakî, Ahmed b. el-Huseyn b. Ali. *Şu'abü'l-îmân*. tah. Abdülali Abdülhamîd Hâmid. 14 Cilt. b.y.: Mektebetü'r-Rüşd, 2003.

Bolelli, Nusrettin. *Belâgat*. İstanbul: İfav, 2013.

el-Bursevî, İsmail Hakkı. *Rûhu'l-beyân*. 10 Cilt. Beyrut: Dâru'l-Fikr, ts.

el-Câhız, Ebû 'Usmân 'Amr b. Bahr. *el-Beyân ve't-tebyîn*. 3 Cilt. Beyrut: Mektebetü'l-Hilâl, 1423.

Cevâd, Alî. *el-Mufassal fî tarîhu'l-'Arab kable'l-İslâm*. 20 Cilt. b.y.: Dâru's-Sâkî, 2001.

Durmuş, İsmail. "Mukâbele". *TDV İslâm Ansiklopedisi*. 31/101-102. Ankara: TDV Yay., 2020.

Durmuş, İsmail. "Seci". *TDV İslâm Ansiklopedisi.* 36/273-275. İstanbul: TDV Yay., 2009.

Ebû 'Alî el-Kâlî, İsmâîl b. el-Kâsım. *el-Emâlî*. tah. Muhammed Abdülcevâd el-Esma'î. 4 Cilt. b.y.: Dârû'l-Kütübi'l-Mısriyye, 1926.

el-Ezherî, Ebû Mansûr Muhammed b. Ahmed. *Tehzîbü'l-luga.* tah. Muhammed 'Ivad Mur'ib. 8 Cilt. Beyrut: Dâru İhyâi't-Türâsi'l-'Arabî, 2001.

el-Ferâhidî, Ebû Abdirrahmân Halîl b. Ahmed. *Kitâbü'l-'Ayn*. tah. Mehdî el-Mahzûmî, İbrâhim es-Sâmirâî. 8 Cilt. b.y.: Mektebetü'l-Hilâl, ts.

Furayh, Sihâm. *el-Vasâyâ fi'l-edebi'l-'Arabiyyi'l-kadîm*. Kuveyt: Şeriketü'r-Rabîân, 1988.

el-Gazzâlî, Ebû Hâmid Muhammed b. Muhammed. *et-Tibru'l-mesbûk fi nasîhati'l-mülûk.* tah. Ahmed Şemsüddîn. Beyrut: Dâru'l-Kütübi'l-'Ilmiyye, 1988.

el-Hımyerî, Neşvan b. Sa'îd. *Mülûku Himyer ve akyâlü'l-Yemen.* tah. Ali b. İsmail, İsmail b. Ahmed. Beyrut: Dâru'l-'Avde, 1978.

el-Huzâ'î, Alî b. Muhammed b. De'bul. *Vasâyâ'l-mülûk ve ebnâi'l-mülûk min veledi Kahtân b. Hûd*. tah. Nizâr Abaza. Dımaşk: Dâru'l-Beşâir, 1997.

İbn 'Abdi Rabbihî. Şihâbüddîn Ahmed b. Muhammed. *el-'Ikdü'l-ferîd*. 8 Cilt. Beyrut: Dâru'l-Kütübi'l-'Ilmiyye, 1404.

İbn Ebî Şeybe, Ebû Bekr Abdullah b. Muhammed. el-*Kitâbü'l-musannef fi'l-ehâdîs ve'l-âsâr*. tah. Kemâl Yûsuf el-Hût. Riyâd: Mektebetü'r-Rüşd, 1409.

İbn Ebi'd-Dünyâ, Ebû Bekr Abdullah b. Muhammed b. 'Ubeyd. *es-Samt ve âdâbü'l-lisân*. tah. Ebû İshâk el-Huveynî. Beyrut: Dâru'l-Kitâbi'l-'Arabî, 1410.

İbn Hamdûn, Muhammed b. el-Hasen b. Muhammed. *et-Tezkiratü'l-hamdûniyye.* 10 Cilt. Beyrut: Dâru Sâdır, 1417.

İbn Kuteybe, Ebû Muhammed Abdullah b. Müslim. *'Uyûnu'l-ahbâr*. 4 Cilt. Beyrut: Dâru'l-Kütübi'l-'Ilmiyye, 1418.

İbn Manzûr. Ebu'l-Fazl Cemâlüddîn Muhammed b. Mükerrem. *Lisânü'l-'Arab* (vsy mad.). 15 Cilt. Beyrut: Dâru Sâdır, ts.

İbn Münkız, Ebu'l-Muzaffer Müeyyidü'd-Devle Üsâme b. Mürşid. *Lübâbü'l-âdâb*. tah. Ahmed Mu-hammed Şâkir. Kahire: Mektebetü's-Sünne, 1987.

İbnü'l-Cevzî, Ebu'l-Ferec Abdurrahman b. Ali. *Sıfatü's-safve*. tah. Mahmûd Fâhûrî, Muhammed Ravvâs Kal'aci. 4 Cilt. Beyrut: Dâru'l-Ma'rife, 1979.

İbnü'l-Esîr, Ebu'l-Hasen Alî b. Muhammed. *el-Kâmil fi't-târîh*. tah. 'Umer Abdüsselâm Tedmûrî. 10 Cilt. Beyrut: Dâru'l-Kitâbi'l-'Arabî, 1997.

el-İbşîhî, Şihâbüddîn Muhammed b. Ahmed. *el-Mustatraf fî külli fennin mustazraf*. tah. Müfîd Muhammed Kumeyha. 2 Cilt. Beyrut: Dâru'l-Kütübi'l-'ılmiyye, 1986.

Komisyon, "Nasihat". *Meydan Larousse*. 9/236-237. İstanbul: Meydan Yay., ts.

Komisyon, "Nasihatnâme". *Türk Dili ve Edebiyatı Ansiklopedisi.* 6/522. İstanbul: Dergâh Yay., ts.

el-Mâverdî, Ebu'l-Hasen Ali b. Muhammed. *Edebü'd-dünyâ ve'd-dîn.* b.y.: Dâru Mektebeti'l-Hayât, 1986.

el-Mâverdî, Ebu'l-Hasen Ali b. Muhammed. *Teshîlü'n-nazar ve ta'cîlü'z-zafer fî ahlâkı'l-melik*. tah. Muhyî Hilâl es-Serhân ve Hasen es-Sââtî. Beyrut: Dâru'n-Nahdati'l-'Arabiyye, 1981.

el-Meydânî, Ebu'l-Fazl Ahmed b. Muhammed. *Mecme'u'l-emsâl.* tah. Muhammed Muhyiddin Abdülhamîd. 2 Cilt. Beyrut: Dâru'l-Ma'rife, ts.

en-Nesâî, Ebû Abdirrahmân Ahmed b. Şu'ayb. *es-Sünenü'l-kübrâ*. tah. Hasen Abdülmün'ım Şelebî. 10 Cilt. Beyrut: Müessesetü'r-Risâle, 2001.

en-Nesefî, Ebû Hafs Necmüddin 'Umer b. Muhammed. *Tılbetü't-talebe*. Bağdât: el-Matba'atü'l-'Âmire, 1311.

en-Nevresî, Rûnâk Tevfîk Alî. *Vasâyâ'l-udebâ ve'l-hulefâ*. Beyrut: Dâru'l-Kütübi'l-'Ilmiyye, 2007.

en-Nuveyrî, Şihâbüddîn Ahmed b. Abdilvehhâb. *Nihâyetü'l-ereb fî fünûni'l-edeb*. tah. Müfîd Kumeyha ve cemâ'a. 33 Cilt. Beyrut: Dâru'l-Kütübi'l-'Ilmiyye, 2004.

er-Râgıb el-Isfahânî, Ebu'l-Kâsım Huseyn b. Muhammed b. Mufaddal. *Muhâdarâtü'l-udebâ ve muhâverâtü'ş-şu'arâ ve'l-bulegâ*. 2 Cilt. Beyrut: Şeriketü Dâri'l-Erkâm, 1420.

Safvet, Ahmed Zeki. *Cemheratü hutabi'l-'Arab fi'l-'usûri'l-'Arabiyyeti'z-zâhira.* 3 Cilt. Beyrut: el-Mektebetü'l-'Ilmiyye, ts.

Schacht, Joseph. "Vasiyyet". *İslâm Ansiklopedisi (MEB)*. 13/230-232.

es-Se'âlibî, Ebû Mansûr Abdülmelik b. Muhammed b. İsmail. *Simâru'l-kulûb fi'l-mudâf ve'l-mensûb*. tah. Muhammed Ebu'l-Fazl İbrâhim. Kahire: Dâru'l-Me'ârif, 1965.

es-Seffârînî, Muhammed b. Ahmed b. Sâlim. *Gızâü'l-elbâb şerhu manzûmeti'l-âdâb*. tah. Muhammed Abdülazîz el-Hâlidî. Beyrut: bsm.y., 2002.

es-Serahsî, Muhammed b. Ahmed b. Ebî Sehl. *el-Mebsût*. 30 Cilt. Beyrut: Dâru'l-Ma'rife, 1993.

es-Sicistânî, Ebû Hâtim Sehl b. Osmân. *el-Muammerûn ve'l-vasâyâ*. tah. Abdü'l-Mün'ım Âmir. b.y.: Dâru İhyâi'l-Kütübi'l-'Arabiyye, 1961.

Şâhin, Hânım es-Seyyid. *Edebü'l-vasâyâ hattâ asrı İbni Kuteybe*. Mısır: Dâru'l-Kütüb, 2003.

et-Tevhîdî, Ebû Hayyân Ali b. Muhammed. *el-Besâir ve'z-zehâir*. tah. Vedâd el-Kâdî. 10 Cilt. Beyrut: Dâru Sâdır, 1988.

et-Turtûşî, Ebû Bekr Muhammed b. Muhammed. *Sirâcü'l-mülûk*. Mısır: bsm.y., 1872.

ez-Zebîdî, Muhammed b. Muhammed b. Abdirrezzâk el-Huseynî. *Tâcü'l-'arûs min cevâhiri'l-kâmûs*. b.y.: Dâru'l-Hidâye, ts.

ez-Zemahşerî, Ebu'l-Kâsım Mahmûd b. 'Amr. *Esâsü'l-belâga*. tah. Muhammed Bâsil. 2 Cilt. Beyrut: Dâru'l-Kütübi'l-'Ilmiyye, 1998.

KAYNAKÇA

Adıbelli, R. (2021). *Mircea Eliade ve Din*. İstanbul: Dün Bugün Yarın Yayınları.

Ahmadi, A. (2016). *Bir Sekülerleşme Teorisi Olarak Varoluşsal Güvenlik Teorisinin Analizi*. Doktora Tezi. Bursa: Uludağ Üniversitesi.

Akdoğan, A. (2008). *Dini Hayatı Anlama ve Yorumlama*. İstanbul: Dem Yayınları.

Akgül, M. (2005). Sosyal Bilimlerin Konusu Olarak Din: Tanım, Yaklaşım ve Yöntem Sorunları. İçinde *Türk Din Sosyolojisinin Temel Sorunları Sempozyumu* (217-236). Çorum: Gazi Üniversitesi Çorum İlahiyat Fakültesi Yayınları.

Allen, D. (2000). Dinî Tecrübenin Fenomenolojik Tahlili. İçinde C. Tacou (Haz.), *Din ve Fenomenoloji* (63-84). (çev. H. Köser). İstanbul: İz Yayıncılık.

Allport, G. W. (2019). *Birey ve Dini*. (4. Basım). (çev. B. Sambur). Ankara: Elis Yayınları.

Arslan, M. (2002). Sosyolojik Din Tanımları ve Din Olgusunu Anlamada Uygun Bir Kavram Olarak Kutsal. *Tabula Rasa*, 2(6), 159-172.

Arslan, M. (2010). Seküler Toplumlarda Kutsal Arayışları: Geç Modern Dönemde Büyü-Din İlişkisinin Sosyolojik Analizi. *İ.Ü. İlahiyat Fakültesi Dergisi* 1(1), 195-210.

Baş, M. H. (1995). *Mircea Eliade Hayatı, Eserleri ve Düşüncesinin Temel Temaları*. Yüksek Lisans Tezi. İstanbul: Marmara Üniversitesi.

Batuk, C. (2009). Mit, Tarih ve Gerçeklik Sorunu Üzerine Notlar. *Milel ve Nihal*, 6(1), 27-53.

Bauman, Z. (2017*). Akışkan Modernite*. (çev. S. O. Çavuş). İstanbul: Can Sanat Yayınları.

Bauman, Z. (2000). *Postmodernlik ve Hoşnutsuzlukları*. (çev. İ. Türkmen). İstanbul: Ayrıntı Yayınları.

Berger, P. L. (2000). *Kutsal Şemsiye: Dinin Sosyolojik Teorisinin Ana Unsurları*. (2. Basım). (çev. A. Coşkun). İstanbul: Rağbet Yayınları.

Berger, P. L. - Berger, B. ve Kellner, H. (2000). *Modernleşme ve Bilinç*. (2. Basım). (çev. Cevdet Cerid). İstanbul: Pınar Yayınları.

Coşkun, A. (2000). "Peter Ludwig Berger'in Din Sosyolojisindeki Yeri ve Önemi". *Kutsal Şemsiye: Dinin Sosyolojik Teorisinin Ana Unsurları*. (2. Basım). İstanbul: Rağbet Yayınları.

Çetin, Ö. (2019). *Rollo May Psikolojisinde Din ve Kişilik*. İstanbul: İz Yayıncılık.

Çoştu, Y. (2011). *Toplumsallaşma ve Dindarlık (Samsun Örneği)*. Ankara: Türkiye Diyanet Vakfı Yayınları.

Çotuksöken, B. (2018). *Antropontoloji ya da İnsan-Varlıkbilgisi*. İstanbul: Notos Kitap Yayınevi.

Dağlı, R. (2004). *Bir Dinler Tarihçisi Olarak Mircea Eliade: Hayatı, Eserleri ve Dinler Tarihine Katkıları*. Yüksek Lisans Tezi. İzmir: Dokuz Eylül Üniversitesi.

Durkheim, E. (2005). *Dini Hayatın İlkel Biçimleri*. (çev. F. Aydın). İstanbul: Ataç Yayınları.

Eliade, M. (1992). *İmgeler Simgeler*. (çev. M. A. Kılıçbay). Ankara: Gece Yayınları.

Eliade, M. (1994). *Ebedi Dönüş Mitosu*. (çev. Ü. Altuğ). Ankara: İmge Kitabevi.

Eliade, M. (2003a). *Dinler Tarihine Giriş*. (çev. L. Arslan). İstanbul: Kabalcı Yayınları.

Eliade, M. (2003b). *Dinsel İnançlar ve Düşünceler Tarihi 1*. (çev. A. Berktay). İstanbul: Kabalcı Yayınları.

Eliade, M. (2015a). *Dinin Anlamı ve Sosyal Fonksiyonu*. (çev. M. Aydın). İstanbul: Kabalcı Yayınları.

Eliade, M. (2015b). *Doğuş ve Yeniden Doğuş*. (çev. F. Aydın). İstanbul: Kabalcı Yayınları.

Eliade, M. (2016). *Okültizm, Büyücülük ve Kültürel Modalar*. (çev. C. Soydemir). Ankara: Doğu Batı Yayınları.

Eliade, M. (2017a). *Arayış: Tarihte ve Dinde Anlam*. (çev. C. Soydemir). Ankara: Doğu Batı Yayınları.

Eliade, M. (2017b). *Mitler, Rüyalar ve Gizemler*. (çev. C. Soydemir). Ankara: Doğu Batı Yayınları.

Eliade, M. (2021). *Mitlerin Özellikleri*. (5. Basım). (çev. S. Rifat). İstanbul: Alfa Yayınları.

Eliade, M. (2019). *Kutsal ve Kutsal-Dışı: Dinin Doğası*. (2. Basım). (çev. A. Berktay). İstanbul: Alfa Yayınları.

Erdiç, Ş. (2017). Bir İnşa Süreci Olarak Fenomenolojik Perspektifte Kutsal ve Kutsallaşma -Ziyaret Fenomeni Örneği-. *Millî Folklor*, 29(114), 39-51.

Ernst, C. (2011). *Sembol Kavramının Doğası*. (çev. M. Köktürk). Ankara: Hece Yayınları.

Eroğlan, F. (2004). *Fenomenolojik Açıdan Kutsalın Anlamı ve Toplumsal İşlevi*. Yüksek Lisans Tezi. Samsun: Ondokuz Mayıs Üniversitesi.

Evans-Pritchard, E. (1998). *İlkellerde Din*. (çev. H. Portakal). Ankara: Öteki Yayınevi.

Frankl, V. E. (2018). *Duyulmayan Anlam Çığlığı: Psikoterapi ve Hümanizm*. (çev. S. Budak). İstanbul: Totem Yayınları.

Frankl, V. E. (2009). *İnsanın Anlam Arayışı*. (3. Basım). (çev. S. Budak). İstanbul: Okuyan Us Yayınları.

Fromm, E. (2022). *Psikanaliz ve Din*. (8. Basım). (çev. E. Erten). İstanbul: Say Yayınları.

Furseth, I. ve Repstad, P. (2013). *Din Sosyolojisine Giriş*. (2. Basım). (çev. İ. Çapcıoğlu ve H. Aydınalp). Ankara: Birleşik Yayınevi.

Geertz, C. (2020). *Kültürlerin Yorumlanması*. (çev. Hakan Gür): İstanbul: Dergâh Yayınları.

Günay, Ü. (2000). *Din Sosyolojisi*. (3. Basım). İstanbul: İnsan Yayınları.

Günay, Ü. ve Coşkun A. (2021). Din Antropolojisinin Tarihçesi. İçinde A. Coşkun, *Din Antropolojisi* (31-69). İstanbul: Dönem Yayıncılık.

James, W. (2017). *Dinsel Deneyimin Çeşitleri: İnsan Doğası Üzerine Bir İnceleme*. (çev. İ. H. Yılmaz). İstanbul: Pinhan Yayıncılık.

Kayıklık, H. (2003). Allport'a Göre Dinî Yaşayışa Gelişimsel Bir Açılım. *Dini Araştırmalar*, 5(15), 121-138.

Kızılgeçit, M. (2018). *Yeni Dini Hareketlerin Psikolojisi*. İstanbul: Marmara Akademi Yayınları.

Kirman, M. A. (2010). *Yeni Dinî Hareketler Sosyolojisi*. Ankara: Birleşik Yayınevi.

Kirman, M. A. (2004). Din Değiştirme Olgusuna Sosyolojik Bir Yaklaşım. *Dini Araştırmalar*, 6(18), 75-88.

Köse, A. (Ed.). *Kutsalın Dönüşü: 21. Yüzyılda Dinin Geleceği*. İstanbul: Timaş Yayınları.

Kurt, A. (2012). *Din Sosyolojisi*. (13. Basım). Ankara: Sentez Yayıncılık.

Kurt. A. (2008). Sosyolojik Din Tanımları ve Dine Teolojik Bakış Sorunu. *Uludağ Üniversitesi İlahiyat Fakültesi Dergisi*, 17(2), 73-93.

Lévy-Bruhl, L. (2006). *İlkel İnsanlarda Ruh Anlayışı*. (çev. O. Adanır). Ankara: Doğu Batı Yayınları.

Long, C. H. (2011). Eliade'nin Yapıtının Çağdaş İnsan İçin Anlamı. İçinde C. Tacou (Haz.), *Din ve Fenomenoloji* (85-96). (çev. H. Köser). İstanbul: İz Yayıncılık.

López, J. I. (2020). *Homo Religiosus: Reasons for a Reconsideration*. Journal for the Study of Religions and Ideologies, 19(57), 18-31.

Luckmann, T. (2003). *Görünmeyen Din: Modern Toplumda Din Problemi*. (çev. A. Coşkun ve F. Aydın). İstanbul: Rağbet Yayınları.

Malinowski, B. (1990). *Büyü, Bilim ve Din*. (çev. S. Özkal). İstanbul: Kabalcı Yayınları.

Malinowski, B. (1998). *İlkel Toplum*. (çev. H. Portakal). Ankara: Öteki Yayınevi.

Mol, H. (2020). *Kimlik ve Kutsal: Yeni Bir Sosyal Bilimsel Din Teorisi*. (çev. Ö. F. Darende ve A. Taştan). Kayseri: Kimlik Yayınları.

Morris, B. (2004). *Din Üzerine Antropolojik İncelemeler: Bir Giriş Metni*. (Çev. T. Atay). Ankara: İmge Kitabevi.

Ok, Ü. (2007). *İnanç Psikolojisi: Hayatı Anlamlandırma Biçiminin Yaşam Boyu Gelişimi*. Sivas: -.

Özay, M. (2007). *Sekülerleşme ve Din*. İstanbul: İz Yayıncılık.

Özben, M. (2015). *Yapay Kutsallıklar: Postmodern Dönemde Kutsallıkların Ölümcül Sıçrayışı*. Ankara: Siyasal Kitabevi.

Pals, D. L. (2019). *Dokuz Din Kuramı*. (çev. M. Ulu vd.). Kayseri: Kimlik Yayınları.

Perşembe, E. (2003). Modernlik ve Postmodernlikte Din Problemi. *Ondokuz Mayıs Üniversitesi İlahiyat Fakültesi Dergisi*, 14-15, 159-181.

Riés, J. (2000). Dinler Tarihi, Fenomenoloji ve Hermenötik. İçinde C. Tacou (Haz.), *Din ve Fenomenoloji* (7-29). (çev. H. Köser). İstanbul: İz Yayıncılık.

Robertson R. (1998). Din Sosyolojisinin Gelişimi. (çev. A. Topçuoğlu). İçinde Y. Aktay ve M. E. Köktaş (Der.), *Din Sosyolojisi* (213-237). (2. Basım). Ankara: Vadi Yayınları.

Sofuoğlu Kılıç, N. (2021). *Alfred Schutz ve Fenomenolojik Sosyolojisi*. Ankara: Siyasal Kitabevi.

Taş, K. (2003). Dinin Sosyolojik Tanımı Problemi Üzerine Bir Değerlendirme. *Dinî Araştırmalar*, 4(16), 199-205.

Tatar, B. (2003). Mircea Eliade'ın Modern Rasyonel Düşünceyi Eleştirisi. *Bilimname*, 2, 75-83.

Tekin, M. (2020). Din Sosyolojisinin Konusu ve Yöntemi. İçinde K. Canatan ve M. Tekin (Ed.), *Din Sosyolojisi* (13-37). Ankara: Bilay Yayınları.

Tokat, L. (2009). Dinin Sembolik Dili. *Milel ve Nihal*, 6(1), 75-98.

Tunç, İ. (2020). Din Çalışmalarında Antropoloji. *Journal of Analytic Divinity*, 4(1), 44-66.

Turan, S. ve Battal, E. (Ed.). (2020). *Yeni Dini Hareketler Ansiklopedisi*. İstanbul: Okur Akademi Yayınları.

Tülüce, H. A. (2022). Bireysellik ve Toplumsallık Bağlamında Modern Bireyin Anlam Arayışı. *Üniversite Araştırmaları Dergisi*, 5(3), 305-312.

Ulu, M. (2022). M. Scott Peck ve Manevi Tekamül Aşamaları Teorisi. *Bilimname*, 48(2), 2022, 1-26.

Ünal, M. S. (2011). *Dinsel Bireycilik*. İstanbul: Açılımkitap Yayınları.

Weber, M. (2012). *Din Sosyolojisi*. (çev. Latif Boyacı). İstanbul: Yarın Yayınları.

Yakın, R. (2019). *Mircea Eliade'de Kutsalın Diyalektiği*. Yüksek Lisans Tezi. Van: Van Yüzüncü Yıl Üniversitesi.

Yavuz, Ş. (2007). Modern Öncesi Âlemden Post/Modern Bir Köye Evrilişte Kutsal'ın Arkeolojisine Yeniden Bakış. *Milel ve Nihal*, 4(1), 77-126.

Yıldırım, E. (2003). Sosyolojik Pozitivizm ve Teoloji Arasında Müphemleşen Din Sosyolojisi. *DPÜ Sosyal Bilimler Dergisi*, (9), -.

Yılmaztürk, F. B. (2003). *Mircea Eliade'nin Kutsal Anlayışı*. Yüksek Lisans Tezi. Ankara: Ankara Üniversitesi.

Editör:
Prof. Dr. Feyza Sönmezöz

Güzel Sanatlar

Alanında Uluslararası Araştırmalar VI

EĞİTİM
yayınevi

GÜZEL SANATLAR ALANINDA ULUSLARARASI ARAŞTIRMALAR VI

Editör: Prof. Dr. Feyza Sönmezöz

Genel Yayın Yönetmeni: Yusuf Ziya Aydoğan (yza@egitimyayinevi.com)
Genel Yayın Koordinatörü: Yusuf Yavuz (yusufyavuz@egitimyayinevi.com)
Sayfa Tasarımı: Eğitim Yayınevi Grafik Birimi
Kapak Tasarımı: Eğitim Yayınevi Grafik Birimi

T.C. Kültür ve Turizm Bakanlığı
Yayıncı Sertifika No: 47830

ISBN: 978-625-6408-26-5
1. Baskı, Ocak-Mart 2023

Baskı Cilt
Uzun Dijital Matbaacılık
İstanbul Cad. İstanbul Çarşısı No: 48/48 - 49 İskitler 06070 / Ankara
Matbaa Sertifika No: 47865

Kütüphane Kimlik Kartı

GÜZEL SANATLAR ALANINDA ULUSLARARASI ARAŞTIRMALAR VI
Editör: Prof. Dr. Feyza Sönmezöz
164 s., 135x215 mm
Kaynakça var, dizin yok.
ISBN: 978-625-6408-26-5

Copyright © Bu kitabın Türkiye'deki her türlü yayın hakkı Eğitim Yayınevi'ne aittir. Bütün hakları saklıdır. Kitabın tamamı veya bir kısmı 5846 sayılı yasanın hükümlerine göre kitabı yayımlayan firmanın ve yazarlarının önceden izni olmadan elektronik/mekanik yolla, fotokopi yoluyla ya da herhangi bir kayıt sistemi ile çoğaltılamaz, yayımlanamaz.

EĞİTİM
yayınevi

Yayınevi Türkiye Ofis: İstanbul: Eğitim Yayınevi Tic. Ltd. Şti., Atakent mah. Yasemen sok. No: 4/B, Ümraniye, İstanbul, Türkiye

Konya: Eğitim Yayınevi Tic. Ltd. Şti., Fevzi Çakmak Mah. 10721 Sok. B Blok, No: 16/B, Safakent, Karatay, Konya, Türkiye
+90 332 351 92 85, +90 533 151 50 42, 0 332 502 50 42
bilgi@egitimyayinevi.com

Yayınevi Amerika Ofis: New York: Egitim Publishing Group, Inc.
P.O. Box 768/Armonk, New York, 10504-0768, United States of America
americaoffice@egitimyayinevi.com

Lojistik ve Sevkiyat Merkezi: Kitapmatik Lojistik ve Sevkiyat Merkezi, Fevzi Çakmak Mah. 10721 Sok. B Blok, No: 16/B, Safakent, Karatay, Konya, Türkiye
sevkiyat@egitimyayinevi.com

Kitabevi Şubesi: Eğitim Kitabevi, Şükran mah. Rampalı 121, Meram, Konya, Türkiye
+90 332 499 90 00
bilgi@egitimkitabevi.com

İnternet Satış: www.kitapmatik.com.tr
+90 537 512 43 00
bilgi@kitapmatik.com.tr

ilk okuyan siz olun
kitapmatik
internetteki kitapçınız

KAYNAKÇA

Akay, L. (1989). Türk Dini Müziğinde İlahiler. Yüksek Lisans Tezi. İstanbul: Marmara Üniversitesi.

Arslan, S. (2017). Cinuçen Tanrıkorur'un Müzik Anlayışı ve Türk Müziğine Katkısı. Yüksek Lisans Tezi. Samsun: On Dokuz Mayıs Üniversitesi.

Çolakoğlu, E. (2019). İlahi formundaki eserlerde versiyon farklılıklarının incelenmesi. Yüksek Lisans Tezi. İstanbul: İstanbul Teknik Üniversitesi.

Kaçar, G. ve Aydın, A. (2020). Avşar Bozlağı'na Yapılan Dört Farklı "Açış" İcrâ Örneğinin Motif Tabanlı Biçim Tahlîli. *İnsan ve Toplum Bilimleri Araştırmaları Dergisi* 9(2), 1072-1803.

Kaçar, G. (2020). *Türk Mûsikîsinde Eser ve İcrâ Tahlîli Yöntemleri*. Ankara: Gece Kitaplığı.

Karadeniz, M. (2013). *Türk Mûsikîsinin Nazariye Esasları*. İstanbul: Türkiye İş Bankası Kültür Yayınları.

Özakalın, M. (2019). Cinuçen Tanrıkorur'un Bestelediği Mevlevî Âyinlerinin Makam, Usûl ve Ezgisel Yönden İncelenmesi. Yüksek Lisans Tezi. Ankara: Ankara Yıldırım Beyazıt Üniversitesi.

Özalp, N. (1992). *Türk Mûsikîsi Beste Formları.* Ankara: Trt Müzik Dairesi Başkanlığı.

Özcan, N. (2010). Cinuçen Tanrıkorur. Türkiye Diyanet Vakfı İslâm Ansiklopedisi. 39/572-574. İstanbul: TDV Yayınları.

Özkan, İ. (2006). *Türk Mûsikîsi Nazariyatı ve Usûlleri Kudüm Velveleleri*. İstanbul: Ötüken Neşriyat.

Öztürk, P. (2008). Örneklerle Cinuçen Tanrıkorur'un Ud Taksimleri ve Analizi. Yüksek Lisans Tezi. İstanbul: Haliç Üniversitesi.

Sahil, B. (2019). Zekâi Dede'nin Türk Din Mûsikîsi Tarihindeki Yeri ve İlâhi Formundaki Eserlerinin Analizi. Yüksek Lisans Tezi. Ankara: Ankara Yıldırım Beyazıt Üniversitesi.

Tanrıkorur, Ç. (2019). *Osmanlı Dönemi Türk Mûsikîsi.*İstanbul: Dergâh Yayınları.

Tığ, Y. (2019). 17. ve 20. Yüzyıllar Arasındaki İlahilerin Biçimsel Analizi. Yüksek Lisans Tezi. İstanbul: Marmara Üniversitesi.

Toptaş, Ç. (2021). Cinuçen Tanrıkorur'un İlâhi Formundaki Bestelerin Biçim Yönünden Tahlîli. *Türk Akademik Araştırmaları Dergisi*, 6(3). 1001-1033.

Tüysüz, F. (2017). Türk Din Musikisi Formlarında İlahi ve TRT Repertuarındaki İlahilerin İncelenmesi. Yüksek Lisans Tezi. Sivas: Cumhuriyet Üniversitesi.

Uzun, M. (2000). İlâhi. Türkiye Diyanet Vakfı İslâm Ansiklopedisi. 22/64-68. İstanbul: TDV Yayınları.

KAYNAKÇA

Apel, W. (1950). *Harvard Dictionary of Music.* Cambridge, Massachusetts: Harvard University Press.

Araz, D. G. (2011). Neo-Modal Akımda Armoni Anlayışı, Sanatta Yeterlik Tezi. İstanbul: İstanbul Üniversitesi.

Cohen L.- Manion, L.- Morrison, K. (2007). *Research Methods in Education*. Londra ve New York: Routledge.

Gall, M.- Gall, J.- Borg, W. (2003). *Educational Research: An Introduction*. USA: Allyn and Bacon.

Gazimihal, M. R. (1961). *Musıki Sözlüğü*. İstanbul: Milli Eğitim Basımevi.

Karolyi, O (1999). *Müziğe Giriş.* İstanbul: Pan Yayıncılık.

Köse, Y. (2012). *Alıştırmalarla Müzik Teorisi.* İzmir: Arvo Yayınları.

Marx, A. B. (1854). *Theory And Practice Of Musical Composition*. New York: Mason Brothers.

Özgür, Ü. (2001). Antik Yunan Modlarından Ortaçağ (Kilise) Modlarına. *Gazi Üniversitesi Gazi Eğitim Fakültesi Dergisi* 21/2. 169-178.

Saygun. A. A. (1966). *Musıki Temel Bilgisi Kitap IV.* İstanbul: Milli Eğitim Basımevi.

Schönberg, A. (1969). *Structural Functions of Harmony*. New York: W. W. Norton&Company.

BIBLIOGRAPHY

Allen, Florence S. "Analysis of Schubert Symphony No.8 in B minor" (2010). [Master's Thesis]

Beach, David. "Schubert's Experiments with Sonata Form: Formal-Tonal Design versus Underlying Structure." *Music Theory Spectrum* 15(1) (1993): 1-18.

Brahms, Johannes (Ed.). Schubert, F. *"Symphonie in H moll (unvollendet)". Franz Schubert's Werke*. Serie I: Symphonien, No.8 Leipzig: Breitkopf & Härtel, 1885.

Brown, Maurice John Edwin. "Schubert's 'Unfinished'" *The Musical Times* 95(1335) (1954): 266.

Brandts-Buys, Jan (Arr.). *Symphonien von Franz Schubert*. Vienna: Universal-Edition, 1908.

Caplin, William E. "Part I Preliminaries." *Classical Form: A Theory of Formal Functions for the Instrumental Music of Haydn, Mozart, and Beethoven*. New York: Oxford UP, 1998.

Carse, Adam. "Editing Schubert's Unfinished Symphony." *The Musical Times* 95(1333) (1954): 143-145.

Engel, Carl. "Schubert's Fame" *The Musical Quarterly*, 14(4) (1928): 457-472.

Frigon, Chris. "Schubert: the Unfinished (Eighth) Symphony,"

http://symphonysalon.blogspot.com/2005/12/schubert-unfinished-eighth-symphony.html, 10 February, 2010.

Grove, George. "Schubert's (Unfinished) Symphony in B Minor." *The Musical Times*, 48(778) (1907): 790-792.

_____ (Ed.), "Key," A Dictionary of Music and Musicians Vol. II (London: MacMillan, 1880), 52.

Gingerich, John. "Unfinished Considerations: Schubert's "Unfinished" Symphony in the Context of His Beethoven Project". *19th-Century Music*, 31(2) (Nov 2007): 099-112.

Hepokoski, James A., and Warren Darcy. *Elements of Sonata Theory: Norms, Types, and Deformations in the Late Eighteenth-century Sonata*. Oxford: Oxford UP, 2006.

Peyser, Herbert F. "The Epic of the 'Unfinished'" *The Musical Quarterly*, 14(4) (1928): 639-660.

Pesic, Peter. "Schubert's Dream" *19th-Century Music*, 23(2) (Autumn, 1999): 136-144.

Newbould, Brian. "Schubert's Other 'Unfinished'". *The Musical Times*, 119(1625) (1978): 587-589.

KAYNAKÇA

Arıtan, Ahmet S.(2010). "Batı Dünyasının Türk Cilt Tarihine Bakışı ve Türk Cilt Sanatının Tarih İçindeki Gelişimi", *İstem,* Yıl8, (15), 169-192.

Arıtan, Ahmet S.(2007). "Türk Deri İşlemeciliği Bağlamında Türk Cild San'atı". Atatürk Kültür, Dil ve Tarih Yüksek Kurumu, 38. ICANAS (Uluslararası Asya ve Afrika Çalışmaları Kongresi), 121-136, Bildiriler, C.1, Ankara 2011.

Avrin, Leila. (1991). *Scribes, Script and Books: The Book Arts from Antiquity to the Renaissance* Chicago: American Library Association. London: British Library.

Bakır, Abdulhalik.(2001). Ortaçağ İslam Dünyasında Deri, Tahta ve Kağıt Sanayi, *Belleten,* 65(242), 75-160.

Bilmiş, H.Gürsel.(2013).Bursa İnebey Kütüphanesi'ndeki Ortaçağ İslam Ciltlerinin(13-14.yüzyıl) Cilt Sanatı Açısından Değerlendirilmesi. Yüksek Lisans Tezi. İstanbul: Mimar Sinan Güzel Sanatlar Üniversitesi, Sosyal Bilimler Enstitüsü.

Boyce, George K.(1952). "Pierpont Morgan Library" *The University Of Chıcago Press Journals*,22 (1), 21-35.

Cunbur, Müjgan.(1986). Selçuklu Devri Konya Kütüphanesi, *Selçuk,* Selçuklu Araştırmaları Merkezi 2(1),37-44.

Dia.(2022). "Kıptiler" *İslam Ansiklopedisi,* TDV, 25, 423-425.

Erdem, Gazi.(2013). İslam Kültür Tarihinin İlk İlimler Akademisi: Beytü'l Hikme, *Dini Araştırmalar Dergisi* 16(42), 57-77.

Georges, Marçais. – Louis, Poinssot. (1948). Objets Kairouanais IX au XIII Siécle *Tunis: Direction des Antiquites Arts,* I, 11-22.

Grohmann, Adolf. (1934). Arabic Papyri in the Egyptian Library. Volume I, Cairo Egyptian Library Press Cairo.

Grohmann, Adolf. (1935), "Arabische Papyri aus den StaatlichenMuseen zu Berlin", *Der Islam Journal of The History and Culture Of The Middle East ,*22(1) ,1-68.

Gök, Murat. (2019). "Abbasiler Dönemine Kadar Mısır'da Kıptîler ve Müslümanlarla İlişkileri" *Mütefekkir,* Aksaray Üniversitesi, İslami İlimler Fakültesi Dergisi, 6 (12), 441-470.

Gulácsi, Zsuzsanna.(2005). Mediaeval Manichaean Book Art (a Codicological Study of Iranian and Turkic Illuminated Book Fragments from 8th-11th century East Central Asia), Brill Illustrated Edition, Boston.

Gündüz, Şinasi. (1998) "Monofizitizm", *Din ve İnanç Sözlüğü,* Vadi Yayınları, Ankara.

Hobson, G. Donald. (1985). *Studies in the History of Bookbinding: Selected Studies,* Pindar Press.

Isenberg, Wesley W. (1996). "The Gospel of Philip". In Robinson, James Mc Conkey (ed.). *The Nag Hammadi Library in English*. Brill.: Kahire.

Needham, Paul.(1979) *Twelve Centuries of Bookbindings, 400-1600* (A Pierpont Morgan Library Book), Published by NY: The Pierpont Morgan Library / Oxford University Press.

Ögel, Bahaddin.(1955). Uygur Devleti'nin Teşekkülü ve Yükseliş Devri. *Belleten,* 21 (75), 331-376.

Ögel, Bahaddin. (1962). *İslâmiyet'ten Önce Türk Kültür Tarihi.* Ankara, 348.

Petersen, Theodore C. (1954).Early İslamic Bookbindings and Their Coptic Relations, *Ars Orientalis, 1,* 44-64.

Petersen, Theodore C.(1948). Coptic Bookbindings in the Pierpont Morgan Library. Unpublished typescript. Pierpont Morgan Library, New York.

Robinson, James M.(1988). *The Nag Hammadi Library in English,* E.J.Brill, Leiden, The Netherlands.

Sert, Ekrem.(2021) Mısırda Araplaşan Hiristiyanlar: Kıptiler. Bursa Uludağ Üniversitesi, Sosyal bilimler Enstitüsü, Felsefe ve Din Bilimleri Anabilimdalı Dinler Tarihi Bilim Dalı, Yayınlanmamış Doktora Tezi Bursa.

Southworth, Georgia- Trujillo, Francisco.(2016). The Coptic Bindings Collection at the Morgan Library & Museum: History, Conservation, and Access. *The Book and Paper Group Annual History, Conservation, and Access,35, 89-95.*

Yamauchi, Edwin M.(1987). The Nag Hammadi Library, *Source: The Journal of Library History (*1974-1987), 22 (4) 425-441, Published by: University of Texas Press.

Ariellesbindery, (2015). https://ariellesbindery.com/2021/04/14/historical-bindings-project-nag-hammadi-codice/ E.T.14.03.2021

KAYNAKÇA

Akbulut, E. (1992). Ortaokul ve Lise Okul Yöneticilerinin ve Öğretmenlerinin Genel Müzik Eğitimine Bakiş Açilari. Yüksek Lisans Tezi. Ankara: gazi üniversitesi.

Akbulut, E. (2006). Günümüz Müzik Eğitimcisi Nasil Olmalidir? *Pamukkale Üniversitesi Eğitim Fakültesi Dergisi*, *20*(20), 23-28. https://dergipark.org.tr/en/download/article-file/114729

Akgün, G. (2006). Müzik Öğretmenlerinin Lisans Eğitimlerinden ve Çalişma Ortamlarindan Kaynaklanan Sorunları. *Kastamonu Eğitim Dergisi*, *14*(2), 647-652. https://dergipark.org.tr/tr/download/article-file/819147

Aksan, E. (2015). Okul Müdürlerinin Müzik Dersi Uygulamalarinda Karşilaşilan Sorunlarin Çözümüne Yönelik Öğretimsel Liderlik Tutumlarinin Incelenmesi (Istanbul-Bağcilar Örneği). Yüksek Lisans Tezi. Istanbul: Istanbul Aydin Üniversitesi.

Ansori, A., Suyatno, S., Sulisworo, D. (2021). School Principal's Role In Increasing Teachers' Pedagogical And Professional Competence In Elementary Schools In Indonesia. *Jurnal Akuntabilitas Manajemen Pendidikan*, *9*(1), 98-112. https://doi.org/10.21831/jamp.v9i1.35635

Balyer, A., Gündüz, Y. (2011). Değişik Ülkelerde Okul Müdürlerinin Yetiştirilmesi: Türk Eğitim Sistemi İçin Bir Model Önerisi. *Kuramsal Eğitim bilim*, *4*(2), 182-197. http://www.ajindex.com/dosyalar/makale/acarindex-1423907989.pdf

Çetin, N. (2008). Kuramsal Liderlik Çözümlemelerinin Işığında, Okul Müdürlüğü ve Eğitilebilir Durumsal Liderlik Özellikleri. *Pamukkale Üniversitesi Eğitim Fakültesi Dergisi*, *23*, 74-84. https://dergipark.org.tr/en/download/article-file/114697

Çınkır, Ş. (2010). İlköğretim Okulu Müdürlerinin Sorunları: Sorun Kaynakları ve Destek Stratejileri. İlköğretim Online, *9*(3), 1027-1036.

Demirbilek, M., Bakioğlu, A. (2019). Okul Müdür Yardımcılarının Görevlerinden Ayrılma Nedenleri. *Ankara Üniversitesi Eğitim Bilimleri Fakültesi Dergisi*, *52*(3), 737-769. https://doi.org/ 10.30964/auebfd.505268

Doğançay-Aktuna, S., Hardman, J. (2018). Teacher Qualifications, Professionalism, Competencies, and Benchmarks. In. https://doi.org/10.1002/9781118784235.eelt0034

Gümüşeli, A. İ. (1994). *İzmir Ortaöğretim Okulları Yöneticilerinin Öğretmenler ile Aralarındaki Çatışmaları Yönetme Biçimleri. Doktora Tezi. Ankara: Ankara Üniversitesi*.

Gün, E. (2009). *İlköğretim Okulu Müdürlerinin Müzik Dersine İlişkin Yaklaşımlarının Müzik Öğretmenlerinin Görüşleri Doğrultusunda Değerlendirilmesi: Burdur ve Isparta Illeri Örneği. Yüksek Lisans Tezi. Burdur: Mehmet Akif Ersoy Üniversitesi.*

Gürbüz, R., Erdem, E., Yıldırım, K. (2013). Başarılı Okul Müdürlerinin Özellikleri. *Dicle Üniversitesi Ziya Gökalp Eğitim Fakültesi Dergisi*, *20*, 167-179. https://dergipark.org.tr/en/download/article-file/786941

Hasrianti, H., Ridwan, N. H., Mulyati, A., Rahman, A. A. (2020). The Perceptions of Pesantren Principals on Teachers' Professional Development. *Jurnal Kreatif Online*, *8*(4), 114-134. https://core.ac.uk/reader/389059714

Ilgan, A., Ekiz, M. (2020). The Relationship between the Teachers' Expectation on the School Principals' Ethical Behaviors and the School Principals' Ethical Leadership Behaviors. *Journal of Education and Educational Development*, *7*(2), 193-215. https://doi.org/dx.doi.org/10.22555/joeed.v7i2.97

Kalyoncu, N. (2004). *Müzik Öğretmeni Yeterlikleri ve Güncel Müzik Öğretmenliği Lisans Programı,* 1924-2004 Musiki Muallim Mektebinden Günümüze Müzik Öğretmeni Yetiştirme Sempozyumu Bildirisi, 7-10 Nisan, Isparta.

Konan, N., Bozanoğlu, B., Burçin Çetin, R. (2017). Okul Müdürü Görevlendirmeye İlişkin Müdür Görüşleri. *Turkish Online Journal of Qualitative Inquiry*, *8*(3). https://doi.org/10.17569/tojqi.331788

Kos, R. P. (2018). Becoming Music Teachers: Preservice Music Teachers' Early Beliefs About Music Teaching and Learning. *Music Education Research*, *20*(5), 560-572. https://doi.org/10.1080/14613808.2018.1484436

Krug, S. E. (1992). Instructional Leadership: A Constructivist Perspective. *Educational Administration Quarterly*, *28*(3), 430-443. https://doi.org/10.1177/0013161X92028003012

Külah, İ. K. (2007). *İlköğretim İkinci Kademede Müzik Dersi Yaklaşımlarının Analizi. Yüksek Lisans Tezi. Erzurum: Atatürk Üniversitesi*.

Lasauskienė, J. (2010). *Muzikos mokytojo veikla ir kompetencijos*. Edukologijos fakultetas Meno edukologijos institutas Muzikos katedra, Vilniaus pedagoginis universitetas

Lasauskienė, J., Rauduvaitė, A. (2013). Designing Music Teacher Competences in the European Qualifications Framework. *Procedia - Social and Behavioral Sciences*, *83*, 180-184. https://doi.org/10.1016/j.sbspro.2013.06.035

Leibur, T., Saks, K., Chounta, I.-A. (2021). Towards Acquiring Teachers' Professional Qualification Based on Professional Standards: Perceptions, Expectations and Needs on the Application Process. *Education Sciences*, *11*(8), 391. https://www.mdpi.com/2227-7102/11/8/391

Milli Eğitim Bakanlığı (2017). Öğretmenlik mesleği genel yeterlikleri https://oygm.meb.gov.tr/meb_iys_dosyalar/2017_12/11115355_YYRETMENLYK_MESLEYY_GENEL_YETERLYKLERY.pdf

Nessipbayeva, O. (2012). *The Competencies of the Modern Teacher* Bulgarian Comparative Education Society, Paper presented at the Annual Meeting of the Bulgarian Comparative Education Society, https://files.eric.ed.gov/fulltext/ED567059.pdf

Özcan, M. (2020). Teachers' Evaluation on School Principals' Supervision. *Educational Policy Analysis and Strategic Research*, *15*(2), 303-321. https://doi.org/10.29329/epasr.2020.251.17

Özdoğan, S., Dizdar, B. (2017). Ortaokul Yöneticilerinin Müzik Dersine İlişkin Tutumları. *Ekev Akademi Dergisi*, *0*(72), 291-308.

Öztürk, E. (2006). İlköğretim okullarındaki ikinci kademe müzik eğitimi ve sorunları. Yüksek lisans tezi. Afyonkarahisar: Afyon Kocatepe Üniversitesi.

Sezer, Ş. (2019). Öğretmen Adaylarının Öğretmenlik Mesleği Genel Yeterliklerine Sahip Olma Düzeyleri. *Bartın Üniversitesi Eğitim Fakültesi Dergisi*, *8*(2), 666-687. https://doi.org/10.14686/buefad.504993

Şahin-Fırat, N. (2010). Okul Müdürü ve Öğretmenlerin Okul Kültürü ile Değer Sistemlerine İlişkin Algıları. *Eğitim ve Bilim*, *35*(156), 71-83.

Üstün, A., Bozkurt, E. (2003). İlköğretim Okulu Müdürlerinin Kendilerini Algılayışlarına Göre Problem Çözme Becerilerini Etkileyen Bazı Mesleki Faktörler. *Kastamonu Eğitim Dergisi*, *11*(1), 13-20.

Yalçın, M., Erginer, A. (2014). İlköğretim Okulu Öğrencilerinin Okul Müdürü Algılarına İlişkin Yaptıkları Çizimler. *Eğitim ve Bilim*, *39*(171), 270-285.

Yazıcı, T. (2012). Ilköğretim Müzik Dersinin Uygulanmasinda Karşilaşilan Sorunlarin, Öğretmen Görüşleri Açisindan Değerlendirilmesi (Trabzon Ili Örneği). Çukurova Üniversitesi Sosyal Bilimler Enstitüsü Dergisi, *21*(1), 185-200. https://dergipark.org.tr/tr/download/article-file/50740

Yeşilyurt, E. (2011). Öğretmen Adaylarinin Öğretmenlik Mesleğinin Genel Yeterliklerine Yönelik Yeterlik Algilari. *Türk Eğitim Bilimleri Dergisi*, *9*(1), 71-100. https://dergipark.org.tr/tr/pub/tebd/issue/26101/275009

Yıldırım, A., Şimşek, H. (2013). *Sosyal Bilimlerde Nitel Araştırma Yöntemleri* (9 baskı). Ankara: Seçkin Yayıncılık.

Yıldırım, N., Bedir, G. (2011). Ilköğretim Okul Müdürlerinin Sinif Denetim Yeterliğini Artirmak Amaciyla Hazirlanan ve Uygulanan Seminer Programinin Değerlendirilmesi. *Millî Eğitim* (189), 43-57. https://dergipark.org.tr/tr/download/article-file/442612

KAYNAKÇA

Baran, B. (2019). "Güzel Sanatlar Lisesi Müzik Alanı 9. Sınıf Piyano Ders Kitabının İçeriğinin İncelenmesi". Yüksek lisans tezi, Van Yüzüncü Yıl Üniversitesi, Eğitim Bilimleri Enstitüsü, Van.

Bayırlı, M. (2022). "Özengen müzik eğitimi kurumlarındaki piyano eğitimcilerinin piyano öğretimine yönelik görüşleri". Yüksek lisans tezi, Pamukkale Üniversitesi, Eğitim Bilimleri Enstitüsü, Denizli.

Beyer, F. (1934). *Op.101 İlk Piyano Metodu.* Jorj D. Papajorjiu Yayımı: İstanbul.

Çağlak Eker, T. ve Şentürk, N. (2017). "Bilim ve sanat merkezlerinde verilen piyano eğitiminin incelenmesi". *Akademik Bakış Uluslararası Hakemli Sosyal Bilimler Dergisi*, (64), 138-149.

Çiçek, V. (2016). Güzel Sanatlar Liselerinde Piyano Eğitiminde Karşılaşılan Sorunlar ve Çözüm Önerileri (Karadeniz Bölgesi Örneği). Yüksek Lisans Tez, Ordu Üniversitesi, Sosyal Bilimler Enstitüsü, Ordu.

Ercan, N., Çimen, G., Gökbudak, S., Gülnara, A., Ekinci, H., Demirova Gyorffy, G., Demirtaş, O. ve Gün, E. (2013). *Piyano Öğretiminde Pedagojik Yaklaşımlar.* Pegem Akademi: Ankara.

Gökbudak, Z. S. (2013). Piyano Eğitiminde Öğretim Eserleri ve Basamakları. Karakelle, S. (Ed.), *Piyano Öğretiminde Pedagojik Yaklaşımlar* (s.179-192). Pegem Yayınları: Ankara.

Kasap, T. B. (2004). Müzik öğretmeni yetiştiren kurumlardaki yardımcı çalgı piyano dersleri üzerine bir araştırma. 1924-2004 Musiki Muallim Mektebinden Günümüze Müzik Öğretmeni Yetiştirme Sempozyumu, 7-10 Nisan 2004, Süleyman Demirel Üniversitesi, Isparta.

MEB (2018). Öğretim Programları. Güzel Sanatlar Lisesi Seçmeli Piyano Dersi Öğretim Programı. Erişim: 4 Ocak 2022, http://Mufredat.Meb.Gov.Tr/Programdetay.Aspx?PID=991

Pamir, L. (1986). *Çağdaş Piyano Eğitimi*. Beyaz Köşk Yayınları: İstanbul.

Sönmezöz, F. (2014). "Müzik eğitimi anabilim dalları lisans piyano eğitiminde kullanılan eserlerin piyano çalma davranışlarını değerlendirme kriterleri açısından yarıyıllara göre dağılımı". *Sanat Eğitimi Dergisi,* 2(1).

Sönmezöz, F. (2015). "Beyer op.101 ilk piyano metodu'nun müzik öğretmeni yetiştiren kurumlarda kullanılabilirliği". *Uluslararası Sosyal Bilimler Dergisi,*(38).

Sözmen, N. (2021). İlk Piyano Eğitimi ve Güzel Sanatlar Lisesi Müzik Bölümü Öğrencilerine Metod, Teknik Çalışma ve Repertuvar Bağlamında Öneriler. Yüksek Lisans Tezi, İstanbul Okan Üniversitesi, Sosyal Bilimler Enstitüsü, İstanbul.

Şen, M. (2012). Türkiye'de Müzik Eğitimi Veren Güzel Sanatlar Fakültelerindeki Temel Piyano Dersinde Kullanılan Metotların İncelenmesi. Yüksek Lisans Tezi, Atatürk Üniversitesi, Sosyal Bilimler Enstitüsü, Erzurum.

Toptaş, B. ve Karataş, Y. (2016). "Güzel Sanatlar Liselerinde Kullanılan Piyano Ders Kitaplarındaki Teknik Çalışmaların Seviye Yönünden İncelenmesi". *III. Uluslararası Güzel Sanatlar Bilimsel Araştırma Günleri*

Uygun, A. M. (2013). "Piyano dersinde çalışılan etüt ve eser düzeyleriyle bazı değişkenler arasındaki ilişkilerin incelenmesi". *The Journal Of Academic Social Science Studies,* 6 (3), 33-55.

Yastıman, O. (1997). Anadolu Güzel Sanatlar Liselerinde Piyano Eğitiminde Kullanılan Başlangıç Metotlarının İncelenmesi. Yayınlanmamış Yüksek Lisans Tezi, Dokuz Eylül Üniversitesi, Eğitim Bilimleri Enstitüsü, İzmir.

Yazıcı, T. (2013). "Piyano öğretiminde karşılaşılan sorunların piyano öğretmenleri tarafından değerlendirilmesi". *Sanat Eğitimi Dergisi*, 1(2), 130-150. Doi:10.7816/Sed-01-02-09

Yıldırım, A. ve Şimşek, H. (2018). *Sosyal Bilimlerde Nitel Araştırma Yöntemleri.* 11. Baskı. Seçkin Yayıncılık: Ankara.

Editör:
Dr. Öğr. Üyesi Hasan CUŞA

Filoloji

Alanında Uluslararası Araştırmalar IV

EĞİTİM
yayınevi

FİLOLOJİ ALANINDA ULUSLARARASI ARAŞTIRMALAR IV

Editör: Dr. Öğr. Üyesi Hasan Cuşa

Genel Yayın Yönetmeni: Yusuf Ziya Aydoğan (yza@egitimyayinevi.com)
Genel Yayın Koordinatörü: Yusuf Yavuz (yusufyavuz@egitimyayinevi.com)
Sayfa Tasarımı: Eğitim Yayınevi Grafik Birimi
Kapak Tasarımı: Eğitim Yayınevi Grafik Birimi

T.C. Kültür ve Turizm Bakanlığı
Yayıncı Sertifika No: 47830

ISBN: 978-625-6408-27-2
1. Baskı, Ocak-Mart 2023

Baskı Cilt
Uzun Dijital Matbaacılık
İstanbul Cad. İstanbul Çarşısı No: 48/48 - 49 İskitler 06070 / Ankara
Matbaa Sertifika No: 47865

Kütüphane Kimlik Kartı

FİLOLOJİ ALANINDA ULUSLARARASI ARAŞTIRMALAR IV
Editör: Dr. Öğr. Üyesi Hasan Cuşa
114 s., 135x215 mm
Kaynakça var, dizin yok.
ISBN: 978-625-6408-27-2

Copyright © Bu kitabın Türkiye'deki her türlü yayın hakkı Eğitim Yayınevi'ne aittir. Bütün hakları saklıdır. Kitabın tamamı veya bir kısmı 5846 sayılı yasanın hükümlerine göre kitabı yayımlayan firmanın ve yazarlarının önceden izni olmadan elektronik/mekanik yolla, fotokopi yoluyla ya da herhangi bir kayıt sistemi ile çoğaltılamaz, yayımlanamaz.

EĞİTİM
yayınevi

Yayınevi Türkiye Ofis: İstanbul: Eğitim Yayınevi Tic. Ltd. Şti., Atakent mah. Yasemen sok. No: 4/B, Ümraniye, İstanbul, Türkiye

Konya: Eğitim Yayınevi Tic. Ltd. Şti., Fevzi Çakmak Mah. 10721 Sok. B Blok, No: 16/B, Safakent, Karatay, Konya, Türkiye
+90 332 351 92 85, +90 533 151 50 42, 0 332 502 50 42
bilgi@egitimyayinevi.com

Yayınevi Amerika Ofis: New York: Egitim Publishing Group, Inc.
P.O. Box 768/Armonk, New York, 10504-0768, United States of America
americaoffice@egitimyayinevi.com

Lojistik ve Sevkiyat Merkezi: Kitapmatik Lojistik ve Sevkiyat Merkezi, Fevzi Çakmak Mah. 10721 Sok. B Blok, No: 16/B, Safakent, Karatay, Konya, Türkiye
sevkiyat@egitimyayinevi.com

Kitabevi Şubesi: Eğitim Kitabevi, Şükran mah. Rampalı 121, Meram, Konya, Türkiye
+90 332 499 90 00
bilgi@egitimkitabevi.com

İnternet Satış: www.kitapmatik.com.tr
+90 537 512 43 00
bilgi@kitapmatik.com.tr

ilk okuyan siz olun
kitapmatik
internetteki kitapçınız

KAYNAKÇA

Aston, E. (2003). Caryl Churchill. *Feminist Views on the English Stage: Women Playwrights, 1990-2000*. Cambridge University Press.

Aston, E., Diamond, E. (2009). *The Cambridge Companion to Caryl Churchill*. Cambridge University Press.

Baltaş, Z. (1996). Bir Sağlık Sorunu Olarak Şiddet. *IX. Ulusal Psikoloji Kongresi Bilimsel Çalışmalar*, 1. Baskı, Editör: Güler Okman Fişek. *Türk Psikologlar Derneği yayınları*, No:15.

Bateman, A.(1994). Healthwatch: Postpartum Depression. *Agenda, Families in Question 22*, 57-61.

Brantley, B. (1996). A Land of Fairy Tales Creepily Come True. *The New York Times*. (16. 05.1996).

Brecht, B. (2017). *Epik Tiyatro*. Agora Kitaplığı.

Bond, E. (2009). *Saved*. Methuen Drama.

Büker, S., Kıran, A. E. (1999). *Reklâmlarda Kadına Yönelik Şiddet*. Alan Yayıncılık.

Case, S-E. (2006). Cinsiyetin Gücü: İngiliz Kadın Oyunları, 1958–1988. (Çev. Özgür Çiçek). *Mimesis 12*, 147-161. Boğaziçi Üniversitesi Yayınları.

Cousin, G. (1996). *Women in Dramatic Place and Time*. Routledge.

Churchill, C. (1985). Objections To Sex and Violence. *Plays by Women*, *Volume Four*. Methuen Drama.

Churchill, C. (1990). *Plays: Two. (Softcops, Top Girls, Fen, Serious Money*). Methuen Drama.

Churchill, C. (1993). *Plays: One. (Owners, Traps, Vinegar Tom, Light Shining in Buckinghamshire, Cloud Nine).* Methuen Drama.

Churchill, C. (2008). *Shorts. (Three More Sleepness Nights, Lovesick, Hot Fudge, Seagulls, The After-Dinner Joke, The Hospital At The Time of the Revolution, Schreber's Nervous Illness, The Judge's Wife, Not Not Not Not Not Enough Oxygen, Abortive*). Nick Hern Books.

Churchill, C. (2009). *Plays: Four.(Cloud Nine, Bliss, Hotel, This is a Chair, Blue Heart, Far Away, A Number, Drunk Enough to Say I Love You?, A Dream Play).* Nick Hern Books.

Churchill, C. (2010). *Plays: Three.(A Mouthful of Birds, Ice Cream, Mad Forest, Lives of the Great Poisoners, The Skriker, Thyestes).* Nick Hern Books.

Euripides. (2006). *Medea*. (Türkçesi: Metin Balay). Mitos Boyut Tiyatro Yayınları.

McDonagh, M. (2003). *The Pillowman*. Faber & Faber.

Ergil, D. (2001). Şiddetin Kültürel Kökenleri. *Bilim ve Teknik Dergisi,* 399, 41-42.

Grimm Kardeşler. (2019). *Rumpelstiltskin*. Almidilli Yayınları.

Godiwala, D. (2003). *Breaking the Bounds: British Feminist Dramatists Writing in the Mainstream Since C. 1980.* Peter Lang Publishing.

Gökdağ, D. (2002). *Aile Psikolojisi ve Eğitimi*. Anadolu Üniversitesi Yayınları.

Howard, J. E. (2009). On Owning and Owing. *The Cambridge Companion to Caryl Churchill*. (Edited by Elaine Aston and Elin Diamond). Cambridge University Press.

Itzin, C. (1980). *Stages in the Revolution: Political Theatre in Britain Since 1968*. Methuen Drama.

Kane, S. (2001). *Blasted*. Methuen Drama.

Keyssar, H. (1983). The Dramas of Caryl Churchill. *The Massachusetts Review 24*(1), 198-216.

Kritzer, A. H. (2012). Damaged Myth in Caryl Churchill's The Skriker. *Dramatic Revisions of Myths, Fairy Tales and Legends: Essays on Recent Plays.* (Ed. Verna A. Foster). McFarland & Company.

Krug, E. G., Dahlberg, L. L., Mercy, J. A. (2002). *World Report on Violence and Health: Summary*. Geneva, Switzerland: World Health Organization.

Marlowe, C. (2018). *Dr. Faustus*. Mitos Boyut Yayınları.

Moore, M. S. (2000). The Sisters Grimm. *SF Weekly*. (17.05.2000)

Mülayim, S. (2000). *Sanat ve Şiddet. Ders Belgeliği 8. Sayı*. H62 Yayınları.

Rabillard, S. (2009). Beyond Environmental Justice: The Skriker. *The Cambridge Companion to Caryl Churchill*. (Edited by Elaine Aston and Elin Diamond). Cambridge University Press.

Ray, L. (2011). *Violence and Society*. Sage Publications.

Remshardt, R. E. (1995). Performance Review: The Skriker. *Theatre Journal 47*(1), 121-123.

Shakespeare, W. (2007). *Macbeth*. Antik Dünya Klasikleri.

Sofokles. (2012). *Kral Oidipus*. İş Bankası Kültür Yayınları.

Suğur, S. (2006). *Toplumsal Yaşamda Kadın*. (Ed. G.Y. Oğuz). Anadolu Üniversitesi Yayınları.

Sullivan, V. D. (1997). Caryl Churchill. *British Writers, Supplement IV*. (Ed. George and Carol Howard Stade). Charles Scribner's Sons.

Tan, O. (2010). *Depresyon*. Timaş Yayınları.

Thomas, A.W. (2019). *Tom Tit Tot & Sequel*. Bağımsız Yayınevi.

Rûmî'den bahsetmeyip; ama çalışma muhtevasında onunla ilgili bilgi veren eserler dikkatimizi çekmektedir. Bu bölümde 247 çalışmanın yetmiş yedisi uluslararası makale, yetmiş üçü tez, geri kalanlar ise Ansiklopedi maddeleri, kitap, sempozyum ve yazma kaynakçalardan oluşmaktadır. Bu bölümle ilgili istatiksel bilgiler Tablo 2'de verilmiştir. Eşrefoğlu Rûmî ile ilgili genel toplama bakıldığında 639 çalışmanın yapıldığı tespit edilmiştir.

Bibliyografik Literatür tetkik edilirken Batı'nın seçkin kaynaklarından da yararlanılmıştır. Osmanlı nasihatname örnekleri başlığı atmış ancak Eşrefoğlu'nun divanından sadece nasihatname örnekleri seçilen çalışmalar değerlendirilmemiştir. Dolaysıyla sadece ondan bahsedilen eserler doğrudan kaynakçaya eklenmiştir.

Tablo 2. Diğer kaynakçalar

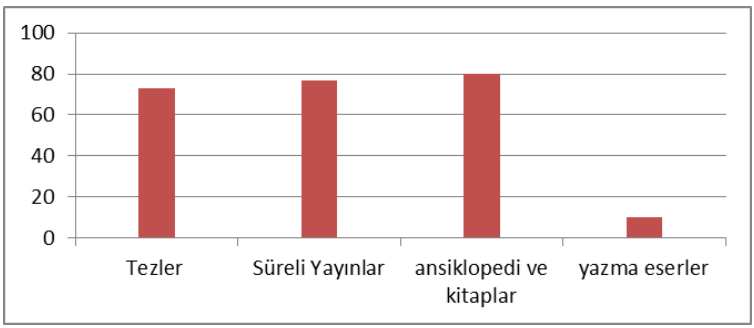

Tezler

1. Aktemur, Halil İbrahim, Müzekki'n Nüfûs: 79b-95a Transkripsiyon, İndeks, İstanbul Üniversitesi Türkoloji Bölümü Lisans Bitirme Tezi, 1979.
2. Alacahan, Halis, Eşrefoğlu Abdullah b Eşref b. Mehmed'in Divanı'nın 1.b-13b Varak Transkripsiyonlu Metin ve İndeks İnceleme, İstanbul Üniversitesi Türk Dili ve Edebiyatı Bölümü Lisans Bitirme Tezi, 1981.
3. Atalay, Mehmet, Müzekki'n Nüfûs: 140b-155a Transkripsiyon, İndeks, İstanbul Üniversitesi Türkoloji Bölümü Lisans Bitirme Tezi, 1979.
4. Babaarslan, Fatma, Eşrefoğlu Rûmî'nin Müzekki'n-Nüfûs Adlı Eserinde Metaforlar, Gazi Üniversitesi Sosyal Bilimler Enstitüsü, Yüksek Lisans Tezi, 2018.
5. Bağdemir Abdullah, Müzekki'n-Nüfûs, Ankara Üniversitesi Sosyal Bilimler Enstitüsü, Doktora Tezi, 1997.

6. Bıyık Yasemin, Eşrefoğlu Rûmî Divanı'nın Dil ve Üslup Yönünden İncelenmesi, Cumhuriyet Üniversitesi Sosyal Bilimler Enstitüsü, Yüksek Lisans Tezi. 2022.
7. Çetintaş İbrahim, Eşrefoğlu Rûmî' de Ahlak, Ankara Üniversitesi Sosyal Bilimler Enstitüsü, Yüksek Lisans Tezi, 1999.
8. Dalgın, Nihat, Eşrefoğlu Rûmî ve Müzekki'n-Nüfûs'da Bulunan Merfû Hadislerin Tahrici, Marmara Üniversitesi Sosyal Bilimler Enstitüsü Yüksek Lisans Tezi, 1990.
9. Demir, Esra, Şeyh Eşref b. Ahmed'in İbret Adlı Mesnevisi (Edisyon Kritik-İnceleme-Metin), Marmara Üniversitesi Sosyal Bilimler Enstitüsü, Yüksek Lisans Tezi, 2003.
10. Dervişoğlu, Tolga, Eşrefoğlu Rûmî'nin Tarîkatnâme'sinde Hz. Ali tasavvuru, Üsküdar Üniversitesi Tasavvuf Araştırmaları Enstitüsü, Yüksek Lisans Tezi, 2020.
11. Eğri, Sadettin, Eşrefoğlu Rûmî (Abdullah B.Mehmed) ve Divan'ın 27/a-39/b Arası Transkripsiyonlu Metin ve İndeks İncelemesi, İstanbul Üniversitesi Türk Dili ve Edebiyatı Bölümü Lisans Bitirme Tezi, 1981.
12. Erbay, Fevzi, Eşrefoğlu Rûmî 'nin "Müzekkin-Nüfûs" Adlı Eserinin 55-b/66-a Varakları Arası Metin ve Fihristi İstanbul Üniversitesi Türkoloji Bölümü Lisans Bitirme Tezi, 1979.
13. Gezici, Reyhan, Müzekki'n-Nüfûs : Metin ve Fihristi, İstanbul Üniversitesi Türkoloji Bölümü Lisans Bitirme Tezi, 1979.
14. Gökçe, Orhan Gazi, XV. Yüzyıl Tasavvufi Eserlerinde İnsan Terbiyesi-Müzekki'n-Nüfûs Örneği, Necmettin Erbakan Üniversitesi Eğitim Bilimleri Enstitüsü, Yüksek Lisans Tezi, 2017.
15. Gönen, Mehmet Emin, Eşrefoğlu Rûmî'nin Tarikat-name'nin Transkripsiyonlu Metni, Dicle Üniversitesi Türk Dili ve Edebiyatı Eğitimi Bölümü Lisans Bitirme Tezi, 1993.
16. Güneş, Mustafa, Eşrefoğlu Rûmî ve Dîvân'ı (İnceleme-Metin), Doktora Tezi, İnönü Üniversitesi Sosyal Bilimler Enstitüsü, 1994.
17. Güneş, Özlem, Ma'zeret-nâme - Şeyh Eşref b. Ahmed, Marmara Üniversitesi Sosyal Bilimler Enstitüsü, Yüksek Lisans Tezi, 2001.
18. Hakeri, Nurdan, Eşrefoğlu Rûmî'nin Rubailerinin Gramer İncelemesi, Dicle Üniversitesi Türk Dili ve Edebiyatı Eğitimi Bölümü Lisans Bitirme Tezi, 1993.
19. Kadıoğlu, Sezai, Eşrefoğlu Rûmî'nin Tarikat-name Adlı Eserinin 28 b-55 a Varakları Arası Metin ve İndeks, İstanbul Üniversitesi Türkoloji Bölümü Lisans Bitirme Tezi, 1980.
20. Kalyon, Nurettin, Eşrefoğlu Rûmî Müzekki'n-Nüfûs: Transkripsiyon – İndeks, İstanbul Üniversitesi Türk Dili ve Edebiyatı Bölümü Lisans Bitirme Tezi, 1981.
21. Karabaş, Yılmaz, Tarikatname : (1b-28a Transkripsiyon, indeks) İstanbul Üniversitesi Türkoloji Bölümü Lisans Bitirme Tezi, 1980.
22. Karabürk, İpek, Günümüze göre Eşrefoğlu Rûmî Divanı'ndaki Arkaik Unsurlar, Giresun Üniversitesi Sosyal Bilimler Enstitüsü Yüksek Lisans Tezi. 2019.

23. Karaca, Kenan, Müzekki'n-Nüfûs'da Dünya Hayatı, Mal ve Nefis İle İlgili Hadîslerin Tahrîc ve Değerlendirilmesi , Süleyman Demirel Üniversitesi, / Sosyal Bilimler Enstitüsü, Yüksek Lisans Tezi, 2016.
24. Karagöz, Zühtü, Müzekki'n Nüfûs : Fiil ve İndeks, İstanbul Üniversitesi Türk Dili ve Edebiyatı Bölümü Lisans Bitirme Tezi, 1981.
25. Karakaya, Jale, Eşrefoğlu Rûmî'nin Müzekki'n-Nüfûs ve Dîvânı'nda Seyr ü Sülûk Anlayışı, Üsküdar Üniversitesi / Tasavvuf Araştırmaları Enstitüsü, Yüksek Lisans Tezi, 2019.
26. Kaya, Timur, Müzekki'n-Nüfûs : 1b-13b Transkripsiyon, Metin, İndeks İstanbul Üniversitesi Türkoloji Bölümü Lisans Bitirme Tezi, 1979.
27. Keskinkılıç, Esra, Eşrefoğlu Rûmî Tarikatname, Marmara Üniversitesi / Sosyal Bilimler Enstitüsü Yüksek Lisans Tezi, 1996.
28. Kılıç, Zeki, Eşrefoğlu Rûmî: Müzekki'n-Nüfûs 110a/125a Transkripsiyon-İndeks, İstanbul Üniversitesi Türkoloji Bölümü Lisans Bitirme Tezi, 1979.
29. Kızılkurt, Mehmet, Eşrefoğlu Rûmî Müzekki' n Nüfûs 155b- 170 b Transkripsiyon, İndeks, İstanbul Üniversitesi Türkoloji Bölümü Lisans Bitirme Tezi, 1979.
30. Küçükdağılgan, Ali, Müzekki'n-Nüfûs (328b-338a Varaklarının Transkripsiyonlu Metni), İstanbul Üniversitesi Türkoloji Bölümü Lisans Bitirme Tezi, 1979.
31. Oymak, Güner, Eşrefoğlu Abdullah, Tarikat-name (inceleme-karşılaştırmalı metin), Erciyes Üniversitesi / Sosyal Bilimler Enstitüsü, Yüksek Lisans Tezi, 2000.
32. Öksüz, Şule Kandemir , Menâkıb-ı Eşref-zâde'nin Sözlüğü [Bağlamlı dizin ve işlevsel sözlük], Dumlupınar Üniversitesi / Sosyal Bilimler Enstitüsü, Yüksek Lisans Tezi, 2018.
33. Özcan, Saim, Müzekki'n-Nüfûs: 14a-27a Transkripsiyon İndeks, İstanbul Üniversitesi Türkoloji Bölümü Lisans Bitirme Tezi, 1979.
34. Özkan Ahmet, Eşrefoğlu Rûmî Hayatı, Tasavvufi Görüşleri ve Eşrefiyye Tarikatı, Doktora Tezi, Atatürk Üniversitesi Sosyal Bilimler Enstitüsü, 2013.
35. Özkan Enver, Eşrefoğlu Rûmî Hayatı, Eserleri ve Tasavvuf Anlayışı, Yüksek Lisans Tezi, Atatürk Üniversitesi Sosyal Bilimler Enstitüsü, 1993.
36. Özkan, Fahri, Eşrefoğlu Rûmî 'nin "müzekkin-Nüfûs adlı eserinin 125-B/140-A Varakları Arası Metin Ve Fihristi, İstanbul Üniversitesi Türkoloji Bölümü Lisans Bitirme Tezi, 1979.
37. Özkan, Nevzat, Eşrefoğlu Abdullah, Tarikat-name (İnceleme-Karşılaştırmalı Metin), Erciyes Üniversitesi Sosyal Bilimler Enstitüsü, Yüksek Lisans Tezi, 2000.
38. Öztürk, Hayrettin, Müzekki'n Nüfûs : 41b-55a Transkripsiyon, İndeks, İstanbul Üniversitesi Türk Dili ve Edebiyatı Bölümü Lisans Bitirme Tezi, 1982.
39. Öztürk, İsa, Müzekki'n-Nufûs'un İkinci Bölümü'nde Yer Alan Hadislerin Tahric ve Değerlendirilmesi, Süleyman Demirel Üniversitesi, / Sosyal Bilimler Enstitüsü, Yüksek Lisans Tezi, 2016.

40. Pehlivan, Elif, Nasihat-nâme - Şeyh Eşref b. Ahmed, Marmara Üniversitesi Sosyal Bilimler Enstitüsü, Yüksek Lisans Tezi, 2001.
41. Sarıçam, Hüseyin Avni, Eşrefoğlu Rûmî 'nin "Müzekkin-Nüfûs" Adlı Eserinin 180-b/195-a Varakları Arası Metin ve Fihristi, İstanbul Üniversitesi Türkoloji Bölümü Lisans Bitirme Tezi, 1979.
42. Tan, Ayşe, Şeyh Eşref b. Ahmed'in Hayret-nâme ve Münâcât-nâme Adlı Eserlerinin Edisyon Kritiği ve İncelemesi. Marmara Üniversitesi Sosyal Bilimler Enstitüsü, Yüksek Lisans Tezi, 2003.
43. Tanrıverdi, Fatma, Elest-nâme, Şeyh Eşref b. Ahmed. Marmara Üniversitesi. Sosyal Bilimler Enstitüsü, Yüksek Lisans Tezi, 1998.
44. Togay, Yetkin, Eşrefoğlu Rûmî 'nin "Müzekki'n Nüfûs" adlı eserinin 66b-80a varakları arası metin ve fihristi, İstanbul Üniversitesi Türkoloji Bölümü Lisans Bitirme Tezi, 1979.
45. Uşdi, Naci, Eşrefzâde Şeyh Abdullah er Rûmî'nin Divanı'nın 13a-26b Varak Arası Transkripsiyonlu Metin ve İndeks İncelenmesi İstanbul Üniversitesi Türk Dili ve Edebiyatı Bölümü Lisans Bitirme Tezi, 1981.
46. Uzun, Elif, Millî Kütüphane 06 MİL Yz A 3692 numaralı Mecmû'a-i Eş'âr, Ankara Üniversitesi Sosyal Bilimler Enstitüsü, Yüksek Lisans Tezi, 2021
47. Vural, Hanifi, Eşrefoğlu Rûmî Tarikat-namesinin Cümle Yapısı, Gaziosmanpaşa Üniversitesi / Sosyal Bilimler Enstitüsü, Yüksek Lisans Tezi, 1996.
48. Yerdelen, Ahmet, Eşrefoğlu Rûmî'nin Bestelenmiş Eserleri, Marmara Üniversitesi Sosyal Bilimler Enstitüsü Yüksek Lisans Tezi, 2019.
49. Yılmaz, Adile, Eşrefoğlu Rûmî Divânı (İnceleme). Ankara: Gazi Üniversitesi Sosyal Bilimler Enstitüsü, Basılmamış Yüksek Lisans Tezi, 1993.
50. Yorulmaz, Ferhat, Eşrefoğlu Rûmî'nin Nasîhatnâme, Mâzeretnâme, Hayretnâme ve İbretnâme İsimli Mesnevileri (İnceleme, Metin, Bağlamlı Dizin ve İşlevsel Sözlük) Gazi Üniversitesi / Sosyal Bilimler Enstitüsü, Yüksek Lisans Tezi, 2020.

Süreli Yayınlar (Bilimsel makale&Popüler Dergiler)

1. Akalın, İsa, (2021). İslâm İktisat Ahlâkında Dünyaya Biçilen Değer - Eşrefoğlu Rûmî'nin Müzekki'n-Nüfûs'u Örneğinde- Sosyal Bilimler Araştırma Dergisi, 10 (4), 1030-1035.
2. Akdoğan Bayram (1999). 15.yy. Osmanlı Döneminde Türk Mûsikîsi, Diyanet İlim Dergi.
3. Babaarslan, Fatma(2018). "Müzekki'n-Nüfûs'ta Dünya Metaforu". Akademi Sosyal Bilimler Dergisi 5 (15) 28-36.
4. Bayıldıran Sabit Kemal (2000). "Eşrefoğlu Rûmî' ye Şiirler", Dil Dergisi, Ankara Üniversitesi TÖMER Dil Merkezi Yayını, S. 91.
5. Bayraklı, Bayraktar (1994). Müzekki'n-Nüfûs'da Eşrefoğlu Rûmî'nin Eğitim Anlayışı.
6. Biner, Fuat (2016) Aşk Sırrının Kandili Eşrefoğlu Rumî, Türk- İslam Dünyası Sosyal Araştırmalar Dergisi, 3 (9) 202-210.

7. Demirdaş, Öncel (2019). Eşrefoğlu Rûmî'nin "Müzekki'n-Nüfûs" İsimli Eseri Bağlamında Tevekkül Anlayışı. İnsan ve Toplum Bilimleri Araştırmaları Dergisi, 8 (2), 1437. Diyanet İlmi Dergi, cilt: XXX, S.1, s. 23-44
8. Erbay, Nazire (2015). "Eşrefoğlu Rûmî'nin Gazellerinde Nasihat ve Nefis Muhasebesi". Doğu Esintileri 3/ 295-315.
9. Erbay, Nazire (2015). Eşrefoğlu Rûmî'nin İki Gazelinde 'Durum Anlatımı' Üzerine Bir Okuma Denemesi. Atatürk Üniversitesi Türkiyat Araştırmaları Enstitüsü Dergisi, 0 (54)
10. Gölpınarlı, Abdülbaki (1968). "Eşrefoğlu", Ankara: Türk Dili C. XIX. S.207, s.391.
11. Güler, Ö. F. & Yıldız, M. (2023). Eşrefoğlu Rûmî Dîvânı'ndaki dinî tipler üzerine bir değerlendirme. RumeliDE Dil ve Edebiyat Araştırmaları Dergisi, (32), 695-722.
12. Güneş, Mustafa (2015). Yûnus Emre ve Eşrefoğlu Rûmî nin Şiirlerinde Şeker. Türk Dünyası Araştırmaları, 111(218), 155–162.
13. Güneş, Mustafa, (2011). İznikli Eşrefoğlu Rûmî'nin Türk Edebiyatı Üzerindeki Etkisi: Gaybî, Handî ve Hilmi Yavuz Örnekleri. Selçuk Üniversitesi Türkiyat Araştırmaları Dergisi , (29) , 125-152.
14. Hanzâde Yusuf, (2022). Tefrika: Eşrefoğlu Rûmî'nin Müzekki'n-Nüfûs'undan, Nefir Tasavvuf, (4) 3-6.
15. Kaplan, Mahmut (2013). Eşrefoğlu Rûmî'nin Gönül Miracı Adı Aşk, Turkish Studies, Literature and History of Turkish. 113-137.
16. Kaplan, Mehmet (1938). Eşrefoğlu Rûmî (travay, İstanbul 1937-38), Türkiyat Araştırma Merkezi, nr. 30.
17. Kara, Mustafa: (2000). "Bağdat'tan Bursa'ya Bir yol: Eşrefiye", Journal of the Hstory of Sufısm, pp. 397-429.
18. Kayaokay, İlyas, (2022). Eşrefoğlu Rûmî Hakkında Mensur Bir Menâkıb-nâme Hayrullah Nedim'in Menâkıb-ı Eşref-i Rûmî'si. Uluslararası Akademik Birikim Dergisi, 5(4), 194–205.
19. Keskinkılınç, Esra (1999).Dükkân-ı Sahhâf Eşrefoğlu Rumî ve Tarikatnamesi. Kitap Haber, 12–14.
20. Kiremitçi, Ferdi. (2018). Türk Tasavvuf Şiirinde Nazîre Geleneği Çerçevesinde Eşrefoğlu Rûmî, Sünbül Sinân ve Niyâzî-i Mısrî'nin "Geldim" Redifli Şiirlerinin Karşılaştırılması. İnsan ve Toplum Bilimleri Araştırmaları Dergisi, 7 (4) , 2759-2779.
21. Kurt, Aynur (2019). Anadolu'da Bilinen İlk Türkçe Manzum Fütüvvetnâme Olan Şeyh Eşref b. Ahmed Fütüvetnâmesinde Dinî-Tasavvufî Muhtevâ. Eskişehir Osmangazi Üniversitesi İlahiyat Fakültesi Dergisi 6 / 10: 117-146.
22. Mehmed Halid [Bayrı], (1337) "Eşrefoğlu", Dergâh, sy. 2, İstanbul 1337, s. 26-28; sy. 15, s. 9-11.
23. Ortaylı, İlber (1974). Osmanlı Toplumunda Yönetici Sınıf Hakkında Kamuoyunun Oluşumuna Bir Örnek: Menâkıb-ı Mahmud Paşa-yı Velî", Tahsin Bekir Balta'ya Armağan, Ankara Ünv. Siyasal Bilgiler Fakültesi, s. 459-481.

24. Özer, Murat, (2009). "Ne Sihirdir ne Keramet, "Köfteli Çorba" da Marifet" Chronicle Dergisi, (15)25-27.
25. Özkan, Ahmet (2018). Sünnî Mutasavvıflarda Hz Ali ve Ehl-i Beyt Algısı Eşrefoğlu Rûmî Örneği. Türk Kültürü ve Hacı Bektaş Veli Araştırma Dergisi, (86), 83–93.
26. Özkan, Ahmet (2020). "Müzekki'n Nüfûs'ta Fütüvvet". Bayburt Üniversitesi İlahiyat Fakültesi Dergisi (12)7-20.
27. Pekdoğru, Yakup (2020). "Müzekki'n-Nüfûs Bağlamında Eşrefoğlu Rûmî'ye Göre Marifet". AKADEMİAR Akademik İslam Araştırmaları Dergisi (8)131-146.
28. Pekolcay, Necla (1992). "Eşrefoğlu Abdullah Rûmî'nin Tasavvufi Şahsiyetinin Gelişme Seyri", İslâmi Edebiyat 15 pp. 8-11.
29. Polat, Hakan (2016). Eşrefoğlu Abdullah Rûmî, Perspektif Portre S.2 ss. 252.
30. Selçuk, Bahir (2013). Bellibaş, Ahmet, Millî Kütüphanede Kayıtlı 3692 Numaralı Şiir Mecmuası, Turkish Studies-International Periodical For The Languages, Literature and History of Turkish or Turkic Volume 8/1, Winter p. 485-524.
31. Şahin, Oğuzhan, (2022). On Beşinci Asrın Hor Görülen Bir Sûfîsi Eşrefoğlu Rûmî . Ihlamur, (117), 10–15.
32. Tan, Nail (2007). Eşrefoğlu Rûmî'nin İki Şiirindeki Öğütlerin Türk Gelenekleri Arasındaki Yeri, Nail Tan: Derlemeler - Makaleler: Âşık Edebiyatı-Tekke Edebiyatı, cilt: III, s. 285-292.
33. Tek, Abdurrezzak (2010). Bursa'da Kadirî Tekkeleri, Uludağ Üniversitesi İlahiyat Fakültesi Dergisi, Sayı.1.
34. Tenik, Ali, (2009) Türk Mutasvvıf Şairlerinde Varlık Anlayışı Eşrefoğlu Rûmî Niyâzî i Mısrî ve Ahmed Kuddûsî. Tasavvuf, (23), 425–447.
35. Uçman, Abdullah Eşrefoğlu Rûmî, Abdullah, TDEA, III, 116-117.
36. Uçman, Abdullah. (2022). "Muhtasar Bir Menâkıb-ı Eşrefzâde." Zemin, (3) 266-275.
37. Üşenmez, Emek (2006). Eşrefoğlu Rûmî Divanında Eski Türkçe İzleri Sosyal Bilimler Araştırmaları Dergisi (2) 162-170.
38. Yıldıran Sarikaya, Meliha (2012). Bir Şerh Dört Şârih: Eşrefoğlu'nun Kasîde-i Hayrân Şiirinin Şerhleri ve Bu Şerhlerin Âidiyeti Meselesi, Tasavvuf, (29) 1-42.

Bildiriler

1. Acehan, Abdullah, Eşrefoğlu Rûmî'den Hilmi Yavuz'a, Ulusal Eşrefoğlu Rûmî Bilgi Şöleni, İznik-Bursa, 1-2 Haziran 2001.
2. Akçay, Ali İhsan, Müzekki'n-Nüfûs ve Kültür Hayatımızdaki Yeri İznikli Gönül (ed. Bilal Kemikli) Adamı Eşrefoğlu Rûmî Sempozyumu 08 Mayıs 2010.
3. Akkaya, Veysel, Hacı Bayrâm-ı Velî'nin Halîfeleri'nden Eşrefoğlu Rûmî'nin Müzekki'n-Nüfûsu'nda Zikir, IV. Uluslararası Hacı Bayram-I Veli Sempozyumu, Ankara, 2019. s.109-120.

4. Alkan, Harun, "Eşrefoğlu Rûmî'nin Müzekki'n-Nüfûs Adlı Eserinde Tevbe Kavramı", III. Uluslararası Hacı Bayrâm-ı Veli Sempozyumu Bildiriler Kitabı, Ankara 2018.
5. Bankır, Malik, "Tarikatnâme'de Cümle ve Cümle Yapısı". Eşrefoğlu Rûmî Bilgi Şöleni Bildirileri: 62-65. Ankara: Bizim Büro Basımevi Yay, 2001.
6. Baz, İbrahim, "Eşrefoğlu Rûmî'nin Müzekki'n-Nüfûs İsimli Eserinde Nefs-i Emmâre'nin Özellikleri ve Islahı", IV. Uluslararası Hacı Bayram-ı Velî Sempozyumu, Ankara 2019.
7. Begleroviç, Samir – Yesenkoviç / Şilyak, Amina, 'Saraybosna'daki Kadîrîlerin Sığınağı: Hacı Sinan Tekkesi', İznikli Gönül Adamı Eşrefoğlu Rûmî, ed. Bilal Kemikli, İznik 2010.
8. Beydüz, Yusuf Ziya, "Eşrefoğlu Rûmî'nin Mûsîkîşinâslığı ve Bestelenmiş Şiirleri", Eşrefoğlu Rûmî Bilgi Şöleni (1-2 Haziran 2001) Bildirileri Kitabı.
9. Canan, Nevzat, Eşrefoğlu Rûmî'nin Hayatı, Edebi Şahsiyeti ve Edebiyatımızdaki Yeri, Eşrefoğlu Rûmî Bilgi Şöleni Bildirileri, 1-2 Haziran 2001, İznik-Bursa, 2001, s. 120-141
10. Cenikoğlu, G. Tarıman. "Eşrefoğlu Rûmî'nin Dîvânı'nda Halk Kültürü Unsurları." I. Eşrefoğlu Rûmî Bilgi Şöleni, İznik Belediyesi, Bursa. 1 - 2 Haziran 2001.
11. Dadaş, Cevdet, Osmanlı Düşünce Sistemi İçinde Eşrefoğlu Rûmî, Eşrefoğlu Rûmî Bilgi Şöleni Bildirileri, 1-2 Haziran 2001, İznik-Bursa, 2001, s. 32-37.
12. Derin, Süleyman "Eşrefoğlu Rûmî de Zühd, Uluslararası Hacı Bayram-ı Velî Sempozyumu III, 2 - 3 Mayıs 2018.
13. Dervişoğlu, Tolga, Eşrefoğlu Rûmî'nin Tarîkatnâme'sinde Hz. Ali tasavvuru, Ebû'l-Hasan el- Harakani Uluslararası Sempozyumu, İstanbul, Türkiye, 27-28 Nisan 2019.
14. Dikmen, Melek - Ateş, Erdoğan, Eşrefiye ve Musiki: Eşrefoğlu'nun Bestelenen İlahileri, İznikli Gönül Adamı Eşrefoğlu Rûmî Sempozyumu 08 Mayıs 2010.
15. Erdoğan, Kenan, Yakarış ve Öğüt Şiirlerinden Hareketle Eşrefoğlu Rûmî'nin Eğitimde Başarı ve İrade Terbiyesine Yönelik Tavsiyeleri. Hacı Bektaş-ı Veli Sempozyumu 25-26 Mayıs 2016.
16. Erhan, M. Safiyyüddin, "Bursa Eşrefîlerinde Köfteli Çorba Ananesi", Uluslarası Bursa Tasavvuf Kültürü Sempozyumu IV, Bursa 2005, s. 299-301.
17. Gökdemir Atila, Nakşibendi Mehmed Murad Divanı'nda Hacı Bayram-ı Veli, Eşrefzâde Rûmî ve İsmail Rusuhi Ankaravi Methiyeleri, 5. Uluslararası Hacı Bayram-ı Veli Sempozyumu, Ankara, Türkiye, 12 - 13 Mart 2020, ss.257-270.
18. Güler, Kadir. Osmanlıda Devlet-Dergâh-Mutasavvıf Münasebetleri ve Eşrefoğlu Rûmî ," Eşrefoğlu Rûmî Bilgi Şöleni, Bursa-İznik, 2001.
19. Güneş Mustafa (Ed.), Eşrefoğlu Rûmî Bilgi Şöleni Bildirileri, İznik-Bursa: 1-2 Haziran, 2001.

20. Güneş, Mustafa, Menâkıb Eşrefzâde de Fatih Sultan Mehmed. Presented at the Ulusal Fatih Sempozyumları l-ll, İstanbul'un Fethi, Fatih ve Dönemi Sempozyumu ll, İstanbul, 1- 3 Ocak 2006.
21. Güneş, Mustafa, "Eşrefoğlu Rûmî'nin Öğreti Kitabı (Tarikat-nâme) Üzerine", Eşrefoğlu Rûmî Bilgi Şöleni Bildirileri: 110-119. Ankara: Bizim Büro Basımevi Yay, 2001.
22. Güneş, Mustafa, Bağımsız Bir Ana Bilim Dalı Olarak Dinî Tasavvufî Türk Edebiyatı ve Eşrefoğlu Rûmî Örneği," III. Milli Kültür Şûrası, Kütahya, 12-14 Ocak 1997.
23. Güneş, Mustafa, Eşrefoğlu Rûmî'nin Hayatından Bazı Önemli Kesitler ve Kültür Dünyamızdaki Yeri, Celal Bayar Üniversitesi Manisa Yöresi Türk Tarihi ve Kültürü'nü Araştırma ve Uygulama Merkezi ve Mevlana Araştırma Kültür Sanat Derneği Manisa 2014.
24. Güneş, Mustafa, Eşrefoğlu'nun Edebiyatımıza Tesirleri ve Şiirlerine Yapılan Nazireler, İznikli Gönül Adamı Eşrefoğlu Rûmî Sempozyumu 08 Mayıs 2010.
25. Güneş, Mustafa, Günümüz Eğitim Sorunlarının Çözümünde Gelenekten Yararlanma Eşrefoğlu Rûmî Örneği, Atatürk Araştırma Merkezi-Eğitimde Gelecek Arayışları: Türkiye'de Beceri, Ahlak ve Değerler Eğitimi Uluslararası Sempozyumu, Bartın, 2015.
26. Güneş, Mustafa, Önemli Bir Âlim Din Adamı ve Mutasavvıf Olarak Eşrefoğlu Rûmî," Diyanet İşleri Başkanlığı İznik Müftülüğü Eşref-zâde Dersleri İznik/ Bursa 2014.
27. Güneş, Mustafa, Türk Eğitim Tarihinin Önemli İsimlerinden Eşrefoğlu Rûmî ve Eserleri Üzerine Bir Değerlendirme, Eğitimde Gelecek Arayışları: Dünden Bugüne Türkiye'de Beceri, Ahlâk ve Değerler Eğitimi Uluslararası Sempozyumu, 16-18 Nisan 2015.
28. Güneş, Mustafa, Türk Tasavvuf Kültüründe Göç Olgusu ve Eşrefoğlu Rûmî'nin Ankara ve Hama Göçleri. Presented at the Uluslararası Halk Kültüründe Göç Sempozyumu, Balıkesir, 29-30 Mayıs 2010.
29. Güneş, Mustafa. "Aşkın iki zirve şairi: Yunus ve Eşrefoğlu." IX. Uluslararası Yunus Emre Sempozyumu, Eskişehir Valiliği- Odunpazarı Belediye Başkanlığı, Yunus Emre Vakfı, Eskişehir, 6 - 9 Mayıs 2000.
30. Küçük, Sezai, Tarikat-nâme'de Tasavvufî Neşve, İznikli Gönül Adamı Eşrefoğlu Rûmî Sempozyumu 08 Mayıs 2010.
31. Mermer, Ahmet, "Eşrefoğlu'nun Bir Şathiyesinin Şerhi", Eşrefoğlu Rûmî Bilgi Şöleni, İznik-Bursa, 1-2 Haziran 2001.
32. Mermer, Kenan, "Eşrefoğlu Rûmî'de İnsan Aşk İlişkisi," presented at the Uluslararası Osmanlı Araştırmaları Kongresi, Sakarya, 14-17 Ekim 2015.
33. Olgun, Yusuf, Eşrefoğlu Rûmî'nin (1353-1469) Eğitim Anlayışı, Eşrefoğlu Rûmî Bilgi Şöleni Bildirileri, 1-2 Haziran 2001, İznik-Bursa, 2001.
34. Ortakçı, Emel, Türk Edebiyâtında Manzum Dervişnâmeler, Ebû'l-Hasan el- Harakani Uluslararası Sempozyumu, İstanbul, Türkiye, 27-28 Nisan 2019.

35. Özkan, Ahmet Hacı Bayram-ı Veli'nin Eşrefoğlu Rûmî'ye Tesiri, Uluslararası Hacı Bayram-ı Veli Sempozyumu, Ankara, 25-26 Mayıs 2016.
36. Özkan, Ahmet, Sünnî Mutasavvıflarda Hz Ali ve Ehl-i Beyt Algısı Eşrefoğlu Rûmî Örneği. Geçmişten Günümüze Alevilik I. Uluslararası Sempozyumu, Bingöl, 2013.
37. Özkan, Ahmet, Yunus Emre İzinde İki Sûfî Şair Eşrefoğlu Rûmî ve İbrahim Hakkı Erzurûmî. Bütün Yönleriyle Erzurumlu İbrahim Hakkı Hazretleri Sempozyumu, Erzurum, 16 Kasım 2011-18 Kasım 2011.
38. Öztürk, Ali, Eşrefoğlu'nda Yunus Emre Tesiri Üzerine Bazı Düşünceler, İznikli Gönül Adamı Eşrefoğlu Rûmî Sempozyumu 08 Mayıs 2010.
39. Pekdoğru, Yakup, Eşrefoğlu Rûmî'nin Düşüncesinde Mürşid'in Konumu, The Position of Murshid in the thought of Eşrefoğlu Rûmî, Uluslararası İslam Araştırmaları Kongresi, 12 Şubat 2022, s. 117-121.
40. Pekdoğru, Yakup, Nefsin Kusurları Aklın Düzgün Çalışmasına Tesir Eder mi? Eşrefoğlu Rûmî'nin Müzekki'n-Nüfûs İsimli Eseri Özelinde Bir Cevap Arama, II. Uluslararası Hacı Bayram-ı Velî Sempozyumu Bildiriler Kitabı, 03-04 Mayıs 2017, 2017, cilt: II, s. 69-76.
41. Reis, Bedriye, Eşrefoğlu Rûmî'nin Tasavvuf Anlayışında Ebu Talib Mekki ve Gazali'nin Tesiri, Hacı Bayram-ı Velî V, 2020, s. 237-256.
42. Sağlam Özsoy, A, Eşrefoğlu Rûmî Divanında Yer Alan Hayvanların Simgesel Anlamları. Uluslararası Somuncu Baba ve Kültür Çevresi Sempozyumu, Aksaray 23-25 Eylül 2011.
43. Sarıkaya Meliha, Eşrefoğlu'na İsnad Edilen Bazı Eserler ve Sırr-ı Tâhâ Şerhi, İznikli Gönül Adamı Eşrefoğlu Rûmî Sempozyumu 08 Mayıs 2010.
44. Solmaz, Süleyman, Eşrefoğlu Rûmî'nin Şiirlerinde Tevhid Akidesi," presented at the II. Uluslararası Hacı Bayram-ı Veli Sempozyumu, Ankara 3 - 4 Mayıs 2017.
45. Soylu, Turhan, Eşrefoğlu Rûmî'de Dostluk Kavramı, Eşrefoğlu Rûmî Bilgi Şöleni Bildirileri, İznik-Bursa, Haziran-2001.
46. Şahin Musa, Eşrefoğlu Rûmî Ekseninde Türklerde Yaşatma Kültürü, Eşrefoğlu Rûmî Bilgi Şöleni, İznik-Bursa, Haziran-2001.
47. Şengün, Necdet, Eşrefoğlu'nun Şiirlerinde Dil ve Anlatım, İznikli Gönül Adamı Eşrefoğlu Rûmî Sempozyumu 08 Mayıs 2010.
48. Torun, Ali, Eşrefoğlu Rûmî'de Varlık Problemi, Eşrefoğlu Rûmî Bilgi Şöleni Bildirileri, İznik-Bursa, Haziran-2001.
49. Uçman, Abdullah, Eşrefoğlu Rûmî Hayatı ve Muhiti- İznikli Gönül Adamı Eşrefoğlu Rûmî Sempozyumu 08 Mayıs 2010.
50. Yıldız, Âlim, Eşrefoğlu'nun Şairliği ve Hikmet, İznikli Gönül Adamı Eşrefoğlu Rûmî Sempozyumu 08 Mayıs 2010.
51. Yılmaz, Nuran, Eşrefoğlu Rûmî Divanı'nda Sevginin Kaynağı Olarak Hz Muhammed, İznikli Gönül Adamı Eşrefoğlu Rûmî Sempozyumu, 08 Mayıs 2010.

Kitaplar

1. Albayrak, Nurettin, Eşrefoğlu Rûmî. İstanbul: Timaş Yay. 1998.
2. Arıkan, Yaman, Müzekki'n Nüfûs, İstanbul: Saadet Yayınevi, 2013.
3. Arıkan, Yaman, Müzekki'n Nüfûs: Ruhlara Âb-ı Hayat: (tam metin), İstanbul: Sağlam Yayınevi, 2021.
4. Aslan, Ali, Müzekki'n-Nüfûs, İstanbul: Merve Yayınları, 2007.
5. Bağdemir, Abdullah, "Eşrefoğlu Rûmî'nin Müzekki'n-Nüfûs'u", Hamza Zülfikar Armağanı. Ankara: TDK Yay. 1435: 103-120, 2021.
6. Bağdemir, Abdullah, Dağlı, Nihat, Nefislerin terbiyesi: Müzekki'n-Nüfûs (Tasavvuf Klasikleri) İstanbul: Sufi Kitap, 2015.
7. Bilgin Orhan, Eşrefoğlu Rûmî- Fütüvvetnâme, İstanbul Gelenek Yayınları, 1992.
8. Bursalı Mehmet Veliyüddin Efendi, Menâkıb-ı Eşrefzâde, Haz. Abdullah Uçman - Önder Akıncı, İstanbul, Bedir Yayınevi, 1976.
9. Bursevî, Abdullah Veliyyuddin, Menâkıb-ı Eşrefzâde, Hazırlayan: Abdullah Uçman, Kitabevi Yay. İstanbul, 2009.
10. Cançelik, Ali, İznikli Büyük Bilge Eşrefoğlu Rûmî. İstanbul: Ketebe Yay, 2018.
11. Ceylan, Ömür, Gül İle Gülü Tartanlar Eşrefoğlu Rûmî. İstanbul: Kapı Yayınları, 2017.
12. Ceylan, Ömür, Türk Tasavvuf Edebiyatı'ndan Seçmeler,- Eşrefoğlu Rûmî- İstanbul: Kesit Yayıncılık, 2020.
13. Çavuşoğlu, Ali, Künhü'l-Ahbâr, Türk Tarih Kurumu, 2019.
14. Çelebi Asaf Hâlet, Eşrefoğlu Dîvânı, Türk Klasikleri Serisi: 7. İstanbul: Ahmet Halit Kitabevi, 1994.
15. Çelebi, A. Hâlet, Eşrefoğlu Dîvânı. Ankara: Hece Yayınları, 2002.
16. Çelebi, Âsaf Hâlet Eşrefoğlu Divanı, İstanbul 1944.
17. Çelebi, Asaf Hâlet, Eşrefoğlu Dîvânı, İstanbul: Suhulet Matbaası Yay, 1946.
18. Çiloğlu Hüseyin, Eşrefoğlu Abdullah-ı er Rûmî Divanı, İstanbul: Seçil Ofset, 2014.
19. Donuk, Suat, Gelibolu Ali- Künhü'l-Ahbâr, (Ed: Derya Örs), İstanbul: Türkiye Yazma Eserler Kurumu Başkanlığı Yayınları. 2020.
20. Erdoğan, Kenan, Advises of Esrefoglu Rumı About Success and Self-Discipline in Education in the Light of Prayer and Sermon Poems, International Hacı Bayram Veli Symposium Proceedings Book, Ankara: Kalem Yayıları 2016.
21. Ergun, Sadeddin Nüzhet, "Eşrefoğlu Rûmî (Abdullah)", Türk Şairleri. C. 3. İstanbul: Rıza Koşkun Matbaası. No. 90: 1367-1368, 1944.
22. Erhan Safiyüddin Mehmed, İznik Eşrefzâde Âsitânesi, Sufi Kitap, Mart, 2016.
23. Eşref b. Abdullah, Müzekki'n Nüfûs, İstanbul: Darü't-Tıbaatü'l-Âmire, 1847.
24. Eşrefoğlu Abdullah Er-Rumî, Divan-ı Eşrefoğlu, İstanbul : 1286 [1869].

25. Eşrefoğlu Abdullah-i Rûmî, Müzekki'n-Nüfûs (Arapça), Dersaadet : Mahmut Bey Matbaası, 1903.
26. Eşrefoğlu divanı, (Haz. A. Çelebi), Ankara: Hece Yayınları, 2011.
27. Eşrefoğlu divanı, (Haz. A. Çelebi), İstanbul: Kapı Yayınları, 2020
28. Eşrefoğlu Rûmî - Hayatı ve Menkıbeleri ve Şiirleri (haz. Abdullah Uçman – Önder Akıncı), İstanbul 1976
29. Eşrefoğlu Rûmî (1281). Müzekki'n-Nüfûs. İstanbul: Kara Hisârî Elhâc Alî Rızâ Efendi taş destgâhı tabı.
30. Eşrefoğlu Rûmî (1327). Müzekki'n-Nüfûs. İstanbul: Şirket-i Sahâfiyye-i Osmâniyyenin 52 Numerolu Matbaası.
31. Eşrefoğlu Rûmî (1269). Müzekki'n-Nüfûs. İstanbul: Takvîmhâne-i Âmire litografya destgâhı tabı.
32. Eşrefoğlu Rûmî (1291). Müzekki'n-Nüfûs. İstanbul: Bosnavî Elhâc Muharrem Efendi Matbaası.
33. Eşrefoğlu Rûmî (1301). Müzekki'n-Nüfûs. İstanbul: Şirket-i Sahhâfiyye Elhâc Hüseyn Efendi taş destgâhı tabı.
34. Eşrefoğlu Rûmî Divan'ı, İstanbul: Cağaloğlu Yayınları, 1967.
35. Eşrefoğlu Rûmî Dîvânı, Fatih Matbaası: İstanbul. 1997.
36. Eşrefoğlu Rûmî, Divan, İstanbul: Kervan Kitapçılık, [yayın tarihi yok]
37. Eşrefoğlu Rûmî, Müzekki'n Nüfûs. (Haz: A. Uçman). İstanbul: Büyüyenay Yayınları, 2021.
38. Eşrefoğlu Rûmî, Müzekki'n Nüfûs. (Haz: A. Uçman). İstanbul: İnsan Yayınları, 2015.
39. Eşrefoğlu Rûmî, Müzekki'n-Nüfûs, (haz. Nihat Dağlı), İstanbul: Sufi Yayınları, 2016.
40. Eşrefoğlu Rûmî, Müzekki"n-Nüfûs, Hazırlayan: Ali Aslan, Merve Yay. İstanbul, 1996
41. Eşrefoğlu Rûmî, Müzekki"n-Nüfûs, Neşreden: Kırîmî Yusuf Ziyâ, İstanbul, 1327/1909.
42. Eşrefoğlu Rûmî, Müzekkin – Nüfûs, İstanbul : Arslan Yayınları, 1971.
43. Eşrefoğlu Rûmî, Müzekkin Nüfûs, Divan Yayınları, 1976, İst.
44. Eşrefoğlu Rûmî, Müzekki'n Nüfûs, İstanbul: Bolulu İbrahim Efendi Matbaası, 1301.
45. Eşrefoğlu Rûmî, Müzekki'n Nüfûs, İstanbul: Karahisârî el-Hac Ali Efendi, 1864.
46. Eşrefoğlu Rûmî, Müzekki'n Nüfûs, İstanbul: Mahmud Bey Matbaası, 1904.
47. Eşrefoğlu Rûmî, Nefislerin Terbiyesi, Sufi Kitap-Basımevi, 2015
48. Eşrefoğlu Rûmî, Tarîkatnâme (Haz. Esra Keskinkılıç), Gelenek Yay., İstanbul 2002.
49. Eşrefoğlu, Rûmî, Müzekki'n-Nüfûs [nefisleri temizleyen], İstanbul: Semerkand Basım ve Yayın Dağıtım, 2010.
50. Eşrefoğlu, Rûmî, Müzekkin-Nüfûs, Salah Bilici Kitabevi, İstanbul 1983.
51. Eşrefoğlu, Rûmî, Su Küpü: Müzekki'n-Nüfûs'tan hikâyeler, İstanbul: Erdem Yayıncılık, 2018.

52. Eşrefoğlu, Rûmî, Tam Müzekkin-Nüfûs (nefisleri temizleyen) ayrıca Evradı Kadiriyye ve şerhli tercemesi, Salah Bilici Kitabevi, İstanbul 1977.
53. Fidan, Ahmet Kasım, Eşrefoğlu Rûmî, 1. Baskı, İstanbul: Semerkand Yayınları, 2013.
54. Göktuna, Sevil, Eşrefoğlu Rûmî Hazretleri, Ankara: Lepisma Yayınları, 2011.
55. Göncel, Hicri, Müzekkin-Nüfûs'un Dil Bakımından Değeri, Konya: Konya Mecmuası, 1936.
56. Güneş Mustafa, Eşrefoğlu Rûmî Hayatı, Eserleri ve Dîvân'ından Seçmeler, T.C. Kültür Bakanlığı, Ankara, 1999.
57. Güneş Mustafa, Eşrefoğlu Rûmî, İstanbul: Timaş Yayınları, 1998.
58. Güneş Mustafa, İznikli Eşrefoğlu Rûmî Dîvân ve Menkıbeler, 1.Basım. Hoşgörü Yayınları: 32, Haziran 2014.
59. Güneş, Mustafa, Eşrefoğlu Rûmî Dîvanı Tıpkıbasım ve Yeni Harflerle, Derlem Yayınları: 2015.
60. Güneş, Mustafa, Günümüz Eğitim Sorunlarının Çözümünde Gelenekten Yararlanma: Eşrefoğlu Rûmî Örneği, Eğitimde Gelecek Arayışları, Ankara: Atatürk Araştırma Merkezi Yayınları 2016.
61. Güneş, Mustafa, Menâkıb-ı Eşrefzâde. Ankara: Bizim Büro Basımevi, 2003.
62. Güneş, Mustafa. "Eşrefoğlu Rûmî'nin Öğreti Kitabı Üzerine." Eşrefoğlu Rûmî Bilgi Şöleni Bildirileri. c.1. Ankara, 2004.
63. Güneş, Mustafa. "Türk Tasavvuf Kültüründe Göç ve Eşrefoğlu Rûmî'nin Göçleri." Divanlar Arasında Bir Ömür: Prof. Dr. Ahmet Mermer Armağanı. Editör Neslihan Koç Keskin, Muvaffak Eflatun. Ankara: Akçağ, 2018: 363-372.
64. Güneş, M. Eşrefoğlu Rûmî Dîvânı İnceleme Karşılaştırmalı Metin, Dumlupınar Üniversitesi Yay. 2000.
65. Güzel, Abdurrahman, Türk Halk Şiiri, Eskişehir: Anadolu Üniversitesi Yayınları, 2018.
66. İsmail Demirci, Eşrefoğlu Rûmî. İstanbul: Timaş Yay. 1998.
67. İstanbul Kütüphaneleri Türkçe Yazma Divanlar Kataloğu, C.1, Milli Eğitim Bakanlığı Yayınları, İstanbul: 1965.
68. Kara Mustafa, Bursa'da Tarikatlar ve Tekkeler, Bursa: Sır Yayıncılık, 2001.
69. Kara, Mustafa, Anadolu'nun Üç Ermişi: Yunus Emre, Eşrefoğlu Rûmî, Niyazi-i Mısri, İstanbul: Dergâh Yayınları, 2020.
70. Kara, Mustafa, Eşrefoğlu Rûmî, Türkiye Diyanet Vakfı Yay., Ankara, 2014.
71. Kara, Mustafa, Eşrefoğlu Abdullah Rûmî, Bursa: Gaye Kitabevi, 2014.
72. Kara, Mustafa, Osmanlı'nın Kandili Eşrefoğlu Rûmî , İstanbul: Bilge Yayım Habercilik, 2006.
73. Kemikli, Bilal, İznikli Gönül Adamı Eşrefoğlu Rûmî, Bursa: Uludağ Yayınları. 2010

74. Keskinkılınç, Esra, Tarikatname, Eşrefoğlu Rûmî (Transkripsiyonlu Metin/Edisyon Kritik/Sözlük, Gelenek Yayınevi, 2002.
75. Gelibolulu Mustafa Âlî Efendi, Kitâbü't-târih-i künhü'l-ahbâr, (Haz. Komisyon), Erciyes Üniversitesi Yay., Kayseri 1997.
76. Külekçi, Numan, Müzekk'in Nüfûs: Nefisleri ardından, İstanbul: Ataç Yayınları, 2016.
77. Mehmed Şemseddin, Yâdigâr-ı Şemsî, Bursa 1332.
78. Mermer, Kenan, Zemin Metinler Mevlid-i Şerif - Muhammediye - Envarü'l-Aşikin - Müzekki'n-Nüfûs - Delailü'l-Hayrat, (Bölüm adı: Eşrefoğlu Rûmî ve Müzekki'n-Nüfûs'ta Ölüm) Loras Yayınevi. 2020.
79. Özdamar Mustafa, Eşrefoğlu Abdullah-ı Rûmî, İstanbul: Kırkkandil Yayınları, Ekim, 2002.
80. Özdemir, Ahmet, Hacı Bayram Veli ve Eşrefoğlu Rûmî İstanbul: Toker Yayınevi, 2002.
81. Özkan, Ahmet, Eşrefoğlu Rûmî ve Irfan Mektebi Eşrefiyye, Akademisyen Kitapevi, 2020.
82. Pekolcay, A. Necla; Uçman, Abdullah, Eşrefoğlu Rûmî, 2001.
83. Sarı Abdullah Efendi, Eşrefoğlu Rûmî, Semerâtü'l-fuâd, İstanbul 1288.
84. Süyufi, Abdullah Rûmî b. Seyyid Ahmed Eşref b. Seyyid Muhammed, Müzekki'n-Nüfûs, haz.: Ahmet Kasım Fidan, Semerkand Yay., İstanbul 2015.
85. Şeyh Eşref b. Ahmed, Fütüvvet-nâme (haz. Orhan Bilgin), İstanbul: Yıldızlar Matbaası, 1992.
86. Şimşirgil, Ahmet, Eşrefoğlu Rûmî. İstanbul: KTB Yay, 2021.
87. Tatcı Mustafa, Eşrefoğlu Rûmî Dîvânı İlahiyat, Ankara: DİB Yayınları, 2014.
88. Tatcı Mustafa, Eşrefoğlu Rûmî Dîvânı İlahiyat, İstanbul: h Yayınları, 2016.
89. Tercüman 1001 Temel Eser (4), Eşrefoğlu Dîvânı, 1970.
90. Torun, Ali, "Eşref b. Ahmed" Ahîlik Ansiklopedisi, 1:393, Ankara: Gümrük ve Ticaret Bakanlığı Yayınları, 2014.
91. Türk Tasavvuf Şiiri Antolojisi, Milliyet Yay., İstanbul 1972.
92. Uçman Abdullah, Menâkıb-ı Eşrefzâde, İstanbul: Kitabevi, 2009.
93. Uçman, Abdullah, Müzekki'n-Nüfûs, İstanbul: İrfan Yayınları, 2010.
94. Uçman, Abdullah. "Eşrefoğlu Rûmî ve Eşrefiyye Dergâhlarında Yapılan Ayin ve Usuller" Bursa'da Dünden Bugüne Tasavvuf Kültürü- 2, İstanbul: Graphis Matbaa, 2003.
95. Uyguner, Muzaffer, Eşrefoğlu Rûmî, İstanbul: Varlık Yayınları, 1997.
96. Vicdânî, Sâdık, Kâdiriyye Silsilenâmesi- Eşrefiyye, İstanbul, 1340.
97. Yelkenci, Raif – Öztemiz, Abdullah – Pekolcay, Necla (Hazırlayanlar), Eşrefoğlu Divânı, Cağaloğlu Yayınevi, İstanbul 1967.

Ansiklopedi Maddeleri ve Elektronik Yayınlar

1. Bağdemir, Abdullah. "Müzekki'n-Nüfûs (Eşrefoğlu, Abdullah)". Türk Edebiyatı Eserler Sözlüğü, http://tees.yesevi.edu.tr/madde-detay/muzekki-n-nufus. [Erişim Tarihi: 23 Ekim 2022].
2. Eren, Hulusi, Şeyh Eşref bin Ahmed, TEİS, ISBN: 978-9944-237-86-4, 2014.
3. Ergun, Sadeddin Nüzhet (1944). "Eşrefoğlu Rûmî (Abdullah)", *Türk Şairleri. C. 3.* İstanbul: Rıza Koşkun Matbaası. No. 90: 1367-1368.
4. Eşrefoğlu Divanı [electronic resource], Hiper E-Kitap Koleksiyonu, Ankara, 2015.
5. Eşrefoğlu Rûmî, Türkiye Gazetesi Yeni Rehber Ansiklopedisi Cilt 7 s. 48-49, 1993.
6. Evliya Çelebi, *Seyahatnâme*, C.III, s.8-10.
7. Güneş, Mustafa. "Dîvân (Eşrefoğlu, Abdullah)". Türk Edebiyatı Eserler Sözlüğü, http://tees.yesevi.edu.tr/madde-detay/divan-tees-643. [Erişim Tarihi: 19 Eylül 2022].
8. Güneş, Mustafa. "Menâkıb-ı Eşrefzâde (Bursalı Mehmed Veliyüddin)". Türk Edebiyatı Eserler Sözlüğü, http://tees.yesevi.edu.tr/madde-detay/menakib-i-esrefzade-bursali-mehmed-veliyuddin. [Erişim Tarihi: 30 Ekim 2022].
9. Güneş, Mustafa. "Tarikat-nâme (Eşrefoğlu, Abdullah)". Türk Edebiyatı Eserler Sözlüğü, http://tees.yesevi.edu.tr/madde-detay/tarikat-name. [Erişim Tarihi: 28 Ekim 2022].
10. http://abakus.inonu.edu.tr/xmlui/handle/11616/1520
11. http://akademik.semazen.net/news_print.php?id=6327
12. http://nek.istanbul.edu.tr:4444/ekos/TY/nekty02933.pdf
13. http://teis.yesevi.edu.tr/madde-detay/esrefoglu-abdullah
14. https://books.google.com.tr/books/about/Menâkıb-ı Eşrefzâde.html
15. https://dosyalar.semazen.net/Esrefoglu_Rûmî_divan.pdf [Erişim Tarihi: 25 Ekim 2022].
16. https://fa.wikifeqh.ir/eşref abdallah
17. https://mutriban.com/esrefoglu-gulistani-1
18. https://network.bepress.com/explore/arts-and-humanities/history/islamic-world-and-near-east-history/?q=esrefoglu
19. https://www.academia.edu/38280611/Esrefoglu_Rûmî_divan
20. https://www.academia.edu/9844971/Seyh_Esref_Bin_Ahmed
21. https://www.britannica.com/biography/Esrefoglu-Rûmî
22. https://www.dorar.net
23. https://www.eskieserler.com/Eski/Eserler/Yazar/840/Esrefoglu-Rumi-(Abdullah-Bin-Esref).asp
24. https://www.muzafferozak.com/PDF/Kitaplar/EsrefogluDivani.pdf
25. https://www.somuncubaba.net/makale/anadolu-irfanin-kadim-kitabi-muzekkin-nufus-2
26. https://www.tybkonya.org.tr/ahmet-koseoglunun-esrefoglu-Rûmî-faslinda-yaptigi-konusma-2284h.htm

27. https://yenidunyadergisi.com/blog/kadiriligin-pir-i-sanisi-esrefoglu-Rûmî
28. Kara Mustafa, “Tekke”, TDV İslam Ansiklopedisi, C:40, Ankara, 2011.
29. Kara, Mustafa “İznikli Bir Sûfî Eşrefoglu Rûmî”. https://dergi.diyanet.gov.tr/makaledetay erişim tarihi: 11.10.2022 Kasım.
30. Komisyon, Büyük Türk Klasikleri (Cilt 3), Ötüken-Söğüt Yayınları, İstanbul, 1985.
31. Kufralı, Kâsım, “Eşrefiyye” MEB. İslam Ansiklopedisi, IV. İstanbul, 1964.
32. Özcan Nuri, Eşref-zâde, TDV İslam Ansiklopedisi, C.23, İstanbul, 2001.
33. Özcan, Nuri, “Abdurrahim Tırsî”, Türkiye Diyanet Vakfı İslâm Ansiklopedisi c. I, s.293, İstanbul, 1988.
34. Parmaksızoğlu, İsmet “Eşrefoğlu”, Türk Ansiklopedisi. C. XV. Ankara: MEB Yay. 476-477. 1968.
35. Pekolcay, A. Neclâ ve A. Uçman , “Eşrefoğlu Rûmî”, Türkiye Diyanet Vaḳfı İslam Ansiklopedisi. TDV Yay. C. 11, 480-482. İstanbul, 1995.
36. Türk Edebiyatı İsimler Sözlüğü, (http://www.turkedebiyatiisimlersozlugu.com/ index.php?sayfa=detay&detay=7469) (e.t. 10.05.2022)
37. Uçman Abdullah-Pekolcay A.Necla, “Eşrefoğlu Rûmî”, TDV İslam Ansiklopedisi, C:11, İstanbul,1995.
38. Uçman, Abdullah “Müzekkiʾn-Nüfûs” ,Türkiye Diyanet Vakfı İslam Ansiklopedisi. TDV Yay. C. 32. 245-246. İstanbul, 2006.

Yazma Eserler /Eski basım

1. [Eşrefoglu] Abdullah bin Eşref: Müzekki’n-Nüfûs, Istanbul MS, Süleymaniye Ktp, Aya Sofya, 2070.
2. Abdullah b. Eşref b. Muhammed er-Rûmî Eşrefoğlu, İlahiyat ve Kasaid-i Eşrefoğlu, Nadir Eserler Kütüphanesi Türkçe Yazmalar bölümü, NEKTY06516.
3. Abdullah b. Eşref b. Muhammed er-Rûmî, Divan-ı Rûmî, Nadir Eserler Kütüphanesi Türkçe Yazmalar bölümü, NEKTY02933.
4. Abdullah b. Eşref b. Muhammed er-Rûmî, Müzekki’n-Nüfûs, Nadir Eserler Kütüphanesi Türkçe Yazmalar bölümü NEKTY06387.
5. Abdullah b. Eşref b. Muhammed er-Rûmî, Müzekki’n-Nüfûsi’l-İnsaniyye, Nadir Eserler Kütüphanesi Türkçe Yazmalar bölümü NEKTY06300.
6. Abdullah bin Veluyuddin: Menakıb-ı Eşrefzâde, Istanbul MS, İstanbul Üniversitesi Ktp., TY 270.
7. Abdullah bin Veluyuddin: Risale-i Eşref-zâde, Istanbul MS, İstanbul Üniversitesi Ktp., Ibnül Emin #3562
8. Abdullah er-Rumi Eşrefoğlu, Divân, İstanbul 1261/1845.
9. Abdullah Rûmî, Divan-ı Eşrefoğlu, Konya Koyunoğlu Şehir Müzesi ve Kütüphanesi Katalog Numarası: 13192.
10. Abdullah Sabri, Menakıb-ı Eşrefzâde, Edirne Selimiye Yazma Eser Kütüphanesi, 22 Sel 2479.

11. Abdullah Salâhî Uşşâkî, Şerh-i Kasîdet-i Eşref-zâde, Milli Kütüphane, Ankara Adnan Ötüken İl Halk Kütüphanesi, 06 Hk 4327/2.
12. Abdullah Veliyyüddîn Bursevî, Menâkıb-ı Eşrefzâde, İÜ Ktp., TY, nr. 270.
13. Aynî, Mehmed Ali, Hacı Bayrâm-ı Velî, Efkâf-ı İslâmiye Matbaası, İstanbul 1343/1924.
14. Ayvansarayi, Hüseyin bin Ismail: Tercemet al-meşayih: Istanbul MS, Süleymaniye Ktp., Esad Efendi, 1375.
15. Bursevî, Abdullah Veliyyüddîn, Menâkıb-ı Eşrefzâde, Milli Kütüphane Yazmalar Koleksiyonu, No: 3480/2
16. Bursevî: Güldeste-i Riyâz-ı İrfân ve Vefeyât-ı Dânişverân-ı Nâdiredân, Hüdâvendigâr Matba'ası, Bursa 1287
17. Divân-ı Eşrefoğlu er- Rûmî, İstanbul 1860.
18. Divân-ı Eşrefoğlu Rûmî, Bastıran: Hasan Efendi, İstanbul 1286/1869.
19. Divân-ı Eşrefoğlu Rûmî, Bastıran: Hasan Efendi, İstanbul 1296/1879.
20. Divân-ı Eşrefoğlu Rûmî, Bastıran: Hasan Efendi, İstanbul 1301/1884.
21. Divân-ı Eşrefoğlu Rûmî**,** Bastıran: Hasan Efendi, İstanbul 1307/1890.
22. Divan-ı Eşrefoğlu Abdullah, Atatürk Kültür Merkezi Başkanlığı Kütüphanesi Kitaplığı no: 15064. Eşrefoğlu Rûmî, Şerh-i Kaside-i Sırr-ı Tâ, Milli Kütüphane Yazmalar Koleksiyonu, 06 Mil Yz A 2181/6.
23. Eşref-i Rûmî, Divan, İstanbul Üniversitesi Türkiyat Araştırmaları Ens. Kütüphanesi Osman Nedim Tuna Koleksiyonu, TAEKONT51.
24. Eşrefî, Mehmed Rif 'at, Risâle-i Tâciyye, Süleymaniye Ktp. Hacı Mahmud Efendi No: 3263, vr. 17- 26.
25. Eşrefoğlu Abdullah Er-Rûmî, Divan, (müstensih:Hasan Vasfî) Milli Kütüphane Yazmalar Koleksiyonu, 06 Mil Yz A 3306.
26. Eşrefoğlu Abdullah Er-Rûmî, Divan, Milli Kütüphane Yazmalar Koleksiyonu, 06 Mil Yz A 3304.
27. Eşrefoğlu Abdullah Er-Rûmî, Divan, Milli Kütüphane Yazmalar Koleksiyonu, 06 Mil Yz A 756
28. Eşrefoğlu Abdullah Er-Rûmî, Divan, Milli Kütüphane Yazmalar Koleksiyonu, 06 Mil Yz A 8293/2
29. Eşrefoğlu Abdullah Er-Rûmî, Divan, Milli Kütüphane Yazmalar Koleksiyonu, 06 Mil Yz B 130.
30. Eşrefoğlu Abdullah Er-Rûmî, Divan-ı Eşrefoğlu, İstanbul Ünv. Nadir Eserler Kütüphanesi, NEK82868
31. Eşrefoğlu Abdullah Er-Rûmî, Divan-ı Eşrefoğlu, İstanbul Ünv. Nadir Eserler Kütüphanesi, NEK1443.
32. Eşrefoğlu Abdullah Er-Rûmî, İlahiyât, Milli Kütüphane Yazmalar Koleksiyonu, 06 Mil Yz A 1931/4.
33. Eşrefoğlu Abdullah Er-Rûmî, İstanbul Ünv. Nadir Eserler Kütüphanesi, NEK73748.
34. Eşrefoğlu Abdullah Er-Rûmî, Müzekki'n-Nüfûs, İstanbul Ünv. Nadir Eserler Kütüphanesi NEK2752 (Sevakib-i Mevlâna Celâleddin)

35. Eşrefoğlu Abdullah Er-Rûmî, Müzekki'n-Nüfûs, İstanbul Ünv. Nadir Eserler Kütüphanesi NEK85531
36. Eşrefoğlu Abdullah Er-Rûmî, Müzekki'n-Nüfûs, İstanbul Ünv. Nadir Eserler Kütüphanesi NEK85532
37. Eşrefoğlu Abdullah Er-Rûmî, Müzekki'n-Nüfûs, İstanbul Ünv. Nadir Eserler Kütüphanesi NEK85533
38. Eşrefoğlu Abdullah Er-Rûmî, Müzekki'n-Nüfûs, İstanbul Ünv. Nadir Eserler Kütüphanesi NEK85217
39. Eşrefoğlu Abdullâh Rûmî, Müzekkî'n-nüfûs (Müstensih: İsâ), Milli Kütüphane Yazmalar Koleksiyonu, 06 Mil Yz A 6117/1.
40. Eşrefoğlu Abdullah Rûmî, Tarîkat-nâme, Milli Kütüphane Yazmalar Koleksiyonu, 06 Mil Yz A 2218.
41. Eşrefoğlu Abdullah Rûmî, Tarîkat-nâme, Milli Kütüphane Yazmalar Koleksiyonu, 06 Mil Yz A 4056/1
42. Eşrefoğlu Rûmî (1281). Müzekki'n-Nüfûs. İstanbul: Kara Hisârî Elhâc Alî Rızâ Efendi taş destgâhı tabı.
43. Eşrefoğlu Rûmî (1327). Müzekki'n-Nüfûs. İstanbul: Şirket-i Sahâfiyye-i Osmâniyyenin 52 Numerolu Matbaası.
44. Eşrefoğlu Rûmî (06 Mil Yz). Dîvân, Millî Kütüphane Yazmalar Koleksiyonu 06 Mil Yz A 3306
45. Eşrefoğlu Rûmî (1269). Müzekki'n-Nüfûs. İstanbul: Takvîmhâne-i Âmire litografya destgâhı tabı.
46. Eşrefoğlu Rûmî (1291). Müzekki'n-Nüfûs. İstanbul: Bosnavî Elhâc Muharrem Efendi Matbaası.
47. Eşrefoğlu Rûmî (1301). Müzekki'n-Nüfûs. İstanbul: Şirket-i Sahhâfiyye Elhâc Hüseyn Efendi taş destgâhı tabı.
48. Eşrefoğlu Rûmî, Divan, Büyük Çamlıca Camii Kütüphanesi, Ergin Külünk Koleksiyonu, 811.24 EŞR.
49. Eşrefoğlu Rûmî, Divan, Konya Bölge Yazma Eserler Kütüphanesi, Konya İl Halk Kütüphanesi, 42 Kon 1876/1.
50. Eşrefoğlu Rûmî, Divan, Köprülü Yazma Eser Kütüphanesi, Hafız Ahmed Paşa Koleksiyonu, 34 Ha 119/8.
51. Eşrefoğlu Rûmî, Sırru'd-Deveran. Süleymaniye Yazma Eserler Ktp, Esad Efendi Böl, Nr. 18514.
52. Eşrefoğlu Rûmî, (?), Hâzâ Kitâbü Abdullâh El-Mısrînün Şerh-i Tâhâsı. Ankara: DTCF Kütüphanesi, No: 329.
53. Eşrefoğlu Rûmî, (1288/1872). Müzekki'n-Nüfûs, İstanbul: İBB. Atatürk Kitaplığı, No: 03488.
54. Eşrefoğlu Rûmî, Divan, Süleymaniye Kütüphanesi, Nafiz Paşa, Nu: 866.
55. Eşrefoğlu Rûmî, Divan-ı Eşrefoğlu Abdullah Er-Rûmî, Selimiye Yazma Eser Kütüphanesi, 22 Sel 4184.
56. Eşrefoğlu Rûmî, Dürru'l-Beyzâ Milli Kütüphane Yazmalar Koleksiyonu, 06 Mil Yz A 2181/1.
57. Eşrefoğlu Rûmî, Müzekkî'n-Nüfûs, Vakıflar Genel Müdürlüğü Merkez Kütüphanesi, Demirbaş No: 0011238.

58. Eşrefoğlu Rûmî, Müzekkiyü'n-Nüfûs, Milli Kütüphane Yazmalar Koleksiyonu, 06 Mil Yz A 6117/1.
59. Eşrefoğlu Rûmî, Tarîkatnâme, İstanbul Belediyesi Atatürk Kitaplığı, Osman Ergin Yazmaları, Nu: 441.
60. Eşrefoğlu Rûmî. Makalat (Tevhid-i Şerif), Süleymaniye Yazma Eserler Ktp., Mihrişah Sultan Böl., Nr.1482.
61. Eşrefzâde Rûmî Sırru'd-Deverân, Süleymaniye Ktp., Esad Ef., nr. 1498, 1-28vr.
62. Eşrefzâde Rûmî, Müzekkiyü'n-Nüfûs, İstanbul Konya Eski Eserler Ktp no: 471.
63. Eşrefzâde, Abdullah b. Eşref b. Muhammed. Müzekkî'n-Nüfûs (Müstensih: Ahmed b. el-Hac Sinan), İstanbul Millet Kütüphanesi, Ali Emiri Koleksiyonu, 34 Ae Şeriyye 774.
64. Eşrefzâde, Abdullah b. Eşref b. Muhammed. Müzekkî'n-nüfûs (Müstensih: Muhammed Fehmî), İstanbul Millet Kütüphanesi, Ali Emiri Koleksiyonu, 34 Ae Şeriyye 773.
65. Evhadeddîn Hüseyin Efendî, Şerh-i İlâhî-i Eşrefoğlu Rûmî, Yapı Kredi Sermet Çifter Araştırma Kütüphanesi Türkçe Yazmaları 17/11.
66. Feyzullah el-Kâdirî, Şecere-i Kâdiriyye, Süleymaniye Kütüphanesi, Giresun Yazmalar, No: 073
67. Hacı Bektaş Halk Kütüphanesi Yazma Eserler Koleksiyonu, Divan-ı Eşrefoğlu No: 114.
68. Haririzâde, Tibyânü Vesâili'l-Hakâik, Fatih Ktp, No: 431.
69. Hayrullah Nedîm: Eşref-i Rûmî Kuddise Sırruhu'l-Âli, Matbaa-ı Emirî, 1315.
70. İsmail Hakkı, Emir Buharî, Moralı, Eşrefzâde, Eminiye, Mevlevîhâne ve Baba Efendi Kitaplıkları Demirbaş Defteri, İnebey Yazma Eserler Kütüphânesi, Genel No 5291.
71. Kasîde-i Hazret-i Seyyid Şerh-i 'Abdullâh Mısrî Eşref Rûmî, Süleymaniye Yazma Eser Kütüphanesi, Kara Çelebi-Zade Hüsamettin no:359.
72. Makalât-ı Eşrefoğlu, Süleymaniye Kütüphanesi, Mihrişah Sultan, No: 185.
73. Mecmû'a-i Tarîkat-nâme, Venedik-Marciena Kütüphanesi Türkçe Yazmaları Orientali No:26.
74. Salâhî Abdallâh Uşşâkî, Şerh-i Gazel-i Eşrefoğlu Rûmî, İstanbul Büyükşehir Belediyesi Atatürk Kitaplığı,Osman Ergin Türkçe Yazmalar bölümü 832/1.
75. Salâhî, Şerh-i Divan-ı Eşrefzâde Rûmî, Konya Bölge Yazma Eserler Kütüphanesi, Konya İl Halk Kütüphanesi.
76. Şeyh Abdullah Rûmî, Tarîkatnâme, Süleymaniye Kütüphanesi, Hacı Mahmud Efendi Böl. No 4667.

Ondan Bahseden Eserler

1. Akan, Enes, (2021) Milli Kütüphane 06 Hk 5053/2 Numarada Kayıtlı (1b-94b) (İnceleme- Mestap'a Göre Muhteva Tablosu-Metin) Eskişehir Osmangazi Üniversitesi, Sosyal Bilimler Enstitüsü Yüksek Lisans Tezi.

2. Akarpınar, Bahar (2007) Tasavvufi Halk Şiiri, Türk Edebiyatı Tarihi, cilt: I, s. 644-674.
3. Akbaba, Sevgi (2018) Mecmû'atü'l-Eş'âr, Süleymaniye Kütüphanesi Galata Mevlevîhânesi Numara: 200 (71-140) (İnceleme-Karşılaştırmalı Metin), Sakarya Üniversitesi Sosyal Bilimler Enstitüsü Yüksek Lisans Tezi.
4. Akçay, Ali İhsan (2010) Ahmet Paşa Dönemi'nde Bursa'da Şiir (Editör: Bilal Kemikli) Bursa: Rota Matbaa. 2010. - Bursalı Şair Ahmet Paşa ve Dönemi, 53-59.
5. Akçay, Gülçiçek, Mustafa Refî'a-Berg-i Dervîşân (Karşılaştırmalı İnceleme-Metin), Trakya Üniversitesi, Sosyal Bilimler Enstitüsü, Doktora Tezi, 2013.
6. Akgül, Ahmet ve Kamile Çetin. "MECMÛ'A (Milli Kütüphane, 06 Mil Yz A 2713)". Türk Edebiyatı Eserler Sözlüğü, http://tees.yesevi.edu.tr/madde-detay/mecmua-milli-kutuphane-06-mil-yz-a-2713. [Erişim Tarihi: 11 Temmuz 2022].
7. Akgül, Ahmet; Çetin Kamile (2013). "Milli Kütüphanede Kayıtlı Bulunan Bir Şiir Mecmûası Üzerine". Turkish Studies, 8 (1): 99-126.
8. Akkuş, Mehmet, Somuncu Baba ve Hacı Bayram-ı Veli'nin Etki Alanı, Hacı Bayram-ı Veli, 2018, s. 165-173.
9. Akpınar; Ş; İner C. (2022). Yapı Kredi Araştırma Kütüphanesi Y. 0339 Numarada Kayıtlı Mecmua-i Eş'âr ve Mestap'a Göre Tasnifi. Akademik Dil ve Edebiyat Dergisi, 6 (1), 25-82.
10. Aksoy, Arif Edip (2019), "Esâsî Mecmû'ası'nın Kaynaklık Ettiği Bazı Bilinmeyen Şâir ve Şiirler". Hikmet - Akademik Edebiyat Dergisi, 11/186-240.
11. Aksoy, Ömer (2018), "Türk Kültürü Etkisinde Teşekkül Eden Bir Edebî Gelenek: Boşnak Alhamiyado Edebiyatı". Türük Uluslararası Dil Edebiyat ve Halk Bilimi Araştırmaları Dergisi, 14/184-197.
12. Alıcı, Gülcan (2016) "Klasik Türk Şiiri Kaynaklarından Mecmua ve Sa'dedîn El-Mar'aşî'nin Şiir Mecmuası", Kahramanmaraş Sütçü İmam Üniversitesi Sosyal Bilimler Dergisi 13/2.
13. Altun Kudret, (1999) Venedik Marcıana Kütüphanesindeki Türkçe Yazma Eserler / Türk Kültürü, XXXVII. cilt, 431. sayı, 169-182.
14. Aptoula, Enes (2001) İstanbul Üniversitesi Nadir Eserler Kütüphanesi Ty1058 Numaralı Şiir Mecmuası (İnceleme, Metin ve Mestap'a Göre Tasnif), İstanbul Üniversitesi Sosyal Bilimler Enstitüsü Yüksek Lisans Tezi.
15. Araz, Rıfat (1996) Doğu ve Güneydoğu Anadolu Sûfîliği ile Yatır ve Türbelerin Çevresinde Yaşayan Eski Türk İnançları", Erdem, Atatürk Kültür Merkezi der.(Türklerde Hoşgörü Özel Sayısı III), 8, (24) s.783-827.
16. Arberry, Arthur John (2004) Tasavvuf-Müslüman Mistiklere Toplu Bakış, (Ter. İbrahim Kapaklıkaya), İstanbul: Gelenek Yay.
17. Arıcı, Resul (2006) Salâhî'nin Tasavvufî Şiir Şerhleri, Marmara Üniversitesi Sosyal Bilimler Enstitüsü,Yüksek Lisans Tezi.

18. Arıtürk, Çiğdem (2021). Milli Kütüphane 06 Mil Yz 2713 ve 06 Mil Yz A 2762 Numaralı Şiir Mecmûaları (İnceleme, Metin ve Mestap'a Göre Tasnifi). Siirt Üniversitesi Sosyal Bilimler Enstitüsü Yüksek Lisans Tezi.
19. Arpaguş, Safi; Baydar, Kübra Betül (2019) Tasavvuf 'ta Âdâb ve Erkân Risâleleri". Türkiye Araştırmaları Literatür Dergisi 15 (30) 285-315.
20. Arslan, Mehmet Resul, Milli Kütüphane 06 MİL YZ A 1808/1-6 Numaralı Şiir Mecmuası(İnceleme – Metin ve Mestap'a Göre Tasnif), Fırat Üniversitesi Sosyal Bilimler Enstitüsü Yüksek Lisans Tezi, 2021.
21. Artun, Erman (2002) Dinî-Tasavvufî Halk Edebiyatı, Ankara: Akçağ Yayınları.
22. Aslan, Namık (2022) Niğde Bölgesinde Yazılan Cönkler Üzerine, Türük Uluslararası Dil, Edebiyat ve Halkbilimi Araştırmaları Dergisi, Year: 10, Sayı/Issue: 28.
23. Aslanhan, Cansın, Mitolojinin Türk Tasavvufuna Etkileri, İstanbul Kültür Üniversitesi Lisansüstü Eğitim Enstitüsü Yüksek Lisans Tezi, 2021.
24. Aşkar, Mustafa (2001) Tasavvuf Tarihi Literatürü, Ankara: Kültür Bakanlığı Yayınları.
25. Ateş, Nilüfer (2020) "Bursa'da Bir Dergâh Kütüphanesi: Emir Buhârî Dergâhı Kitaplığı". İSTEM (35) 41-71.
26. Atik Gürbüz, İncinur (2019) İBB Atatürk Kitaplığı "K403" Numaralı Mecmua, Divan Edebiyatı Araştırmaları Dergisi (22) 37-110.
27. Atik, Hikmet (2010). Eşrefi Bir Şair Eşrefzâde Ahmet İzzeddin Efendi. Presented at The İznikli Gönül Adamı Eşrefoğlu Rûmî, Bursa.
28. Ay, Alper (2022) "Türk Şiirinin Ufku Hz. Peygamber". Siyer Araştırmaları Dergisi (13) 89-110
29. Aydinçe, Nehri (2011) Ohrili Şeyh Zekeriyya Efendi ve Mecmuât-ı İlâhiyât'ı, Uludağ Üniversitesi, Sosyal Bilimler Enstitüsü Yüksek Lisans Tezi.
30. Aydoğmuş Yüce (2010) Emine, Abdürrahîm Tirsî ve Divanı, Uludağ Ünversitesi Sosyal Bilimler Enstitüsü. Yüksek Lisans Tezi.
31. Aykanat, Timuçin (2013) Bir Mecmû'a Ekseninde Bazı Tespît ve Değerlendirmeler, Turkish Studies, Volume 8/1, Winter, P.155-185.
32. Aynî, Mehmet Ali (1939). *Türk Ahlâkçıları I.* İstanbul: Marifet Basımevi. 58-76.
33. Aynur, Hatice, (1999) Üniversitelerde Eski Türk Edebiyatı Çalışmaları (Tezler, Yayınlar, Haberler 1997) / Hatice Aynur. -- Cambridge, Journal of Turkish Studies = Türklük Bilgisi Araştırmaları, XXIII. cilt [Hasibe Mazıoğlu Armağanı III] , 195-235.
34. Azamat, Nihat (1996) Hacı Bayram-ı Velî" , DİA, TDV. Yay., İstanbul 1996, XIV, 442-447.
35. Azamat, Nihat (2001) Kadiriyye, Tdv İslâm Ansiklopedisi C. 24 131-136.
36. Babaarslan, Giyasi (2018) Koç Üniversitesi El Yazmaları Koleksiyonunda Bulunan İlahi Mecmuasının (Mecmû'a-i İlâhiyyât) Transkripsiyonlu Metni Ve Mestap'a Göre Tasnifi, Kırşehir Ahi Evran Üniversitesi, Sosyal Bilimler Enstitüsü Yüksek Lisans Tezi.

37. Babür, Yusuf (2021) Divan Şiirinde İlk Dönem Bazı Veli ve Mutasavvıflar. Journal of Turkology , 31 (1) , 123-157.
38. Bacak, İlknur, (2018) Türk Dil Kurumu Kütüphanesi A358/1 Numaralı Mecmû'a-İ Fevâ'id, İlâhiyât ve Eş'âr (İnceleme-Metin) / "Mecmû'a-i Fevâ'id, Kırıkkale Üniversitesi, / Sosyal Bilimler Enstitüsü Yüksek Lisans Tezi.
39. Bağrıaçık, M. Ziya (2007) "XV. Yüzyıla Ait Türkçe Divan Neşirleri". Türkiye Araştırmaları Literatür Dergisi 9/ 221-234.
40. Bakınç, Bilgin (2014) Asaf Hâlet Çelebi'nin Şiirlerinin Kaynakları, İstanbul Kültür Üniversitesi Sosyal Bilimler Enstitüsü Yüksek Lisans Tezi.
41. Balaban, Adem (2013) Türkçe-Arnavutça Dil İlişkilerinde Türkçe İlahi ve Nefeslerin Rolü VIII. Uluslararası Büyük Türk Dili Kurultayı, 25-28 Eylül (2013) Tiran-Arnavutluk, ss. 247-256.
42. Baloğlu, Bekir Şahin (2020) Osmanlı müzik yaşamının değişim sürecinde "gelenek icadı" ve artistik icranın temsilcisi olarak Tanburî Cemil Bey, Marmara Üniversitesi Sosyal Bilimler Enstitüsü Doktora Tezi.
43. Banarlı, Nihat Sami (1998) Resimli Türk Edebiyatı Tarihi, İstanbul: Milli Eğitim Basımevi.
44. Bardakçı, Mehmet Necmettin, (1999) "Osmanlı Devletinin Kuruluş Sürecinde Tasavvuf ve Tarikatlar", Arayışlar, Isparta, Cilt: 1, Sayı: 2, Ss. 1-16.
45. Bardakçı, Mehmet Necmettin, (2015) Tasavvuf ve Tarikatlar Doğuştan Günümüze İstanbul: Rağbet Yayınları.
46. Bayramoğlu, Fuat (1983) Hacı Bayram-ı Veli: Yaşamı- Soyu- Vakfı Cilt Ankara: Türk Tarih Kurumu.
47. Bayramoğlu, Fuat, (1989). Hacı Bayram-ı Veli, Cilt 1, Ankara: Türk Tarih Kurumu Basımevi.
48. Beki, Melahat (2023) İslam Medeniyetinde Tasavvufun Rolü, İstanbul: Efe Akademi.
49. Bilgin, A. Azmi (2007). "Türk Tasavvuf Edebiyatı Literatürü". Türkiyat Araştırmaları Literatür Dergisi. C. 5, S. 10.
50. Bilgin, A. Azmi (2016). Türk Tasavvuf Edebiyatı Makaleleri. Ankara: Türk Dil Kurumu.
51. Boratav, Pertev Naili. (1942). "Dil ve Tarih Coğrafya Fakültesinde Halk Edebiyatı ve Folklor Arşivi" [The Folklore Archive at the Faculty of Language, History, and Geography], Dil ve Tarih Coğrafya Fak, Dergisi/1
52. Bozyer, Hazal (2015) Âsaf Hâlet Çelebi'nin Kaynakları Üzerine Bir İnceleme, Yeni Türk Edebiyatı Araştırmaları, Y. 7, S. 13, S. 155-180.
53. Bul, Ayşenur (2014). Abdullah Ferdî'nin Nazmü'l-Leâlî ve Kenzü'l-Meânî Adli Mesnevisi, Marmara Üniversitesi Sosyal Bilimler Enstitüsü Yüksek Lisans Tezi.
54. Bursalı Mehmed Tahir (1331)Hacı Bayram-ı Velî, Dersaadet Mahmud Bey Matbaası, İstanbul.
55. Bursalı Mehmed Tâhir (1333). *Osmânlı Müellifleri.* C. 1. İstanbul: Matbaa-i Âmire 17.

56. Bursalı, Mehmed Tahir Efendi (1915) Osmanlı Müellifleri Sad. A. Fikri Yavuz İsmail Özen, İstanbul: Meral Yayınları.
57. Bursevî, İsmail Hakkı, Ferâhu'r-Rûh, Bulak: Y.Y. 1252/1836.
58. Canım, Rıdvan (2013). Klâsik Türk Edebiyatında Menâkıb-nâmeler. Avrasya Etüdleri, 43 (1) 139-158.
59. Cebecioğlu, Ethem (1997). Tasavvuf Terimleri ve Deyimleri Sözlüğü, Rehber Yayınları, Ankara.
60. Cenik, Elçin (2020) Mustafa Efendi Tarafından İstinsah Edilen Bir Cönk (Metin-Dil İncelemesi-Dizin) Gazi Üniversitesi, Sosyal Bilimler Enstitüsü Yüksek Lisans Tezi.
61. Ceyhan, Semih (2011). "Osmanlı Tâcnâme Literatürüne Göre Derviş Tacı ve Abdullah, İslâm Araştırmaları Dergisi, 25 (2011), 113-172.
62. Ceylan, Ömür (2000) Tasavvufî Şiir Şerhleri, İstanbul: Kitabevi.
63. Ciğa, Özkan (2021) Milli Kütüphane Yazmalar Koleksiyonu 06 Mil Yz A 7978 Numarada Kayıtlı Olan İlâhî Mecmûası'nın Mestap'a Göre Tasnifi. Külliyat Osmanlı Araştırmaları Dergisi, Ağustos 2021 (14) , 17-58.
64. Cin Ali, Akçan Kübra (2018) 15. Yüzyılda Dâî Tarafından Yazılmış Manzum Bir Fütüvvetname. Akdeniz İnsani Bilimler Dergisi, 8(1), 101 - 130.
65. Çağlayan, Bünyamin; Balaban Âdem (2013) Arnavutluk Devlet Kütüphanesindeki (Biblioteka Kombetare) Türkçe Yazma Mecmualar. Turkish Studies.
66. Çam, Hatice (2018) İstanbul Büyükşehir Belediyesi Atatürk Kitaplığı Bel_Yz_K0352 Numaralı Mecmuanın Mestap'a (Mecmuaların Sistematik Tasnifi Projesi) Göre Tenkidli Metni, Zonguldak Bülent Ecevit Üniversitesi Sosyal Bilimler Enstitüsü Yüksek Lisans Tezi.
67. Çavuşoğlu, Halime (2020). Kıssa-i Mûsâ anlatıları üzerine değerlendirmeler ve müellifi bilinmeyen bir Kıssa-i Mûsâ örneği. RumeliDE Dil ve Edebiyat Araştırmaları Dergisi, (18), 206-229.
68. Çelik, Neşe (1998) Menakıb-ı Mahmut Paşa, Mimar Sinan Üniversitesi / Sosyal Bilimler Enstitüsü, Yüksek Lisans Tezi.
69. Çetinkaya, Büşra (2020) Mecmû'a-i Eş'âr, İstanbul Üniversitesi Nadir Eserler Kütüphanesi, Numara: Nekty03473 (1b-36a) (İnceleme-Mestap Tablosu-Karşılaştırmalı Metin), Sakarya Üniversitesi Sosyal Bilimler Enstitüsü Yüksek Lisans Tezi.
70. Çukurlu, Talip ve Çiğdem Arıtürk (2020) "Milli Kütüphane'de Bulunan 06 Mil Yz A 2713 Numaralı Şiir Mecmûası ve Bu Mecmûa Hakkında Yayımlanmış Bir Makale Üzerine". Hikmet-Akademik Edebiyat Dergisi, 6 (13): 292-314.
71. Davulcu, Sinan (2019) İBB Atatürk Kitaplığında Bulunan Bel_Yz_K000394 Demirbaş Numaralı Şiir Mecmuasının Mestap (Mecmuaların Sistematik Tasnifi Projesi) Dâhilinde Günümüz Harflerine Aktarımı ve İncelenmesi, Zonguldak Bülent Ecevit Üniversitesi Sosyal Bilimler Enstitüsü Yüksek Lisans Tezi.
72. Demir Ayşegül, (2019), Konya Büyükşehir Belediyesi Koyunoğlu Müze ve Kütüphanesi'ndeki İlahi ve Güfte Mecmualarının Mecmuaların

Sistematik Tasnifi Projesi'ne (Mestap) Göre Tasnifi, Necmettin Erbakan Üniversitesi, Sosyal Bilimler Enstitüsü Yüksek Lisans Tezi.

73. Demir, Esra. (2003) Şeyh Eşref bin Ahmed'in İbret-name Adlı Mesnevisi: (Edisyon Kritik - Inceleme - Metin), Marmara Üniversitesi Türkiyat Araştırmaları Enstitüsü, Yüksek Lisans Tezi.
74. Demir, Eyyüp, Mecmûa-i Eş'ar Millî Kütüphane 06 Mil Yz A 9854 (İnceleme-Metin-Sözlük), Dicle Üniversitesi Sosyal Bilimler Enstitüsü Yüksek Lisans Tezi, 2019.
75. Demir, Mustafa (2017). II. Bayezid Devrinde Padişah Tarikat İlişkisi Bağlamında Devlet-Din İlişkisi . Vakanüvis - Uluslararası Tarih Araştırmaları Dergisi , 2 (2) , 55-75 .
76. Demirci, M. (2005) Gönül Dünyamızı Aydınlatanlar, İstanbul: Mavi Yayıncılık.
77. Direkli, Ibrahim (2022) "Musammat Mecmuaları Ve Milli Kütüphane Yz A 1641 Numarada Kayıtlı Gencîne-i Eş'âr İsimli Musammat Mecmuasının İncelenmesi". İhya Uluslararası İslam Araştırmaları Dergisi 8 / 2 984-1014
78. Dişçi, Derya (2001). XIX. Yüzyılda Yazıldığı Tahmin Edilen Bir Yazmadaki Dînî Mûsikî Güfteleri. Yüksek Lisans Tezi. İstanbul: Marmara Üniversitesi.
79. Donuk, Suat (2020). Habeşîzâde Abdurrahim Rahîmî'nin Matla'u'l-İşrâk Adlı Silsilenâmesi ve Matla'u'l-İşrâk'a Göre Tarikatlar ve Şeyh Silsileleri. Çukurova Üniversitesi İlahiyat Fakültesi Dergisi (ÇÜİFD) , 20 (1) , 38-62.
80. Dönmez, Hamza (2013) Türk edebiyatında ilahi mecmuaları Fatih Üniversitesi Sosyal Bilimler Enstitüsü Yüksek Lisans Tezi
81. Efe, Mustafa (2018). Mehmet Şemseddin Ulusoy'un Eş'âr-ı Şemsî Adlı Dîvânı (İnceleme-Metin) Uludağ Üniversitesi, Sosyal Bilimler Enstitüsü Doktora Tezi.
82. Eğri, Sadettin (2023). Ali Rûmî'nin Elif-nâmelerinde Şahıs ve Eser İsimleri. Uludağ Üniversitesi Fen-Edebiyat Fakültesi Sosyal Bilimler Dergisi, 24 (44) , 39-55.
83. Eğri, Sadettin, "İbn Battuta'ya Göre Batı Anadolu'daki Tasavvufî Kurumlar" Bursa'da Dünden Bugüne Tasavvuf Kültürü–Iıı Sempozyumu (14-16 Kasım 2002) Bildiriler (Ss. 125-133), Bursa Kültür Sanat Turizm Vakfı Yay., Bursa 2004
84. Eğri, Sadettin (2022)."Muhyiddin İbnü'l-Arabî'ye İsnad Edilen Tuḥfetü's-sefere ilâ ḥażreti'l-berere Adlı Eserin Tercüme ve Basımına Ali Rûmî Tarafından Yapılan Manzum Eleştiri". Uludağ Üniversitesi İlahiyat Fakültesi Dergisi 31 / 1 (June 2022): 157-175.
85. El-Kastamonî: Risâle-i Sülûk-i Kadiriyye-i Eşrefiyye, Süleymaniye Ktp. Hacı Mahmud Efendi, Nr. 3263,
86. Enes, (2021) Milli Kütüphane 06 Hk 5053/2 Numarada Kayıtlı (1b-94b) (İnceleme- Mestap'a Göre Muhteva Tablosu-Metin) Eskişehir Osmangazi Üniversitesi, Sosyal Bilimler Enstitüsü Yüksek Lisans Tezi.
87. Eraydın, Selçuk, Tasavvuf ve Tarikatlar, İstanbul: Marmara Üniversitesi İlahiyat Fakültesi Vakfı Yayınları, 1994,

88. Erdem, Çilem, Fırat Havzasında Kadiriliğin tarihsel gelişimi (1797-1973), Fırat Üniversitesi Sosyal Bilimler Enstitüsü Yüksek Lisans Tezi, 2019.
89. Erdem, Nebahat (2017) Mecmû'a-i Eş'âr (06 Mil Yz A 2516) İnceleme Metin Tıpkıbasım, T.C. Niğde Ömer Halisdemir Üniversitesi Sosyal Bilimler Enstitüsü Yüksek Lisans Tezi.
90. Ergun, Sadeddin Nüzhet: Türk Şairleri, C. 1
91. Erhan, M. Safiyüddin, "Bursa İznik'te Eşrefzâde Âsitânesi", (Ed. Bilal Kemikli), İznikli Gönül Adamı Eşrefoğlu Rûmî Sempozyumu, Bildiriler (Ss. 131-143), İznik Belediyesi Yayınları, Bursa 2010
92. Erkan, Ahmet Serdar (2016) Marmara Üniversitesi İlahiyat Fakültesi kütüphanesi Hakses koleksiyonundaki 08802/Hs0753 numaralı demirbaş ve T811.21 yer numarasına kayıtlı Mecmu'âtü'l-Eş'âr (1b -249a) (İnceleme–metin), Yıldırım Beyazıt Üniversitesi Sosyal Bilimler Enstitüsü Yüksek Lisans Tezi.
93. Erman, Esra, Mistik Dindarlarda Benlik Kontrolu (Self-Contol) ve Ahlaki Güç, Uludağ Üniversitesi Sosyal Bilimler Enstitüsü Yüksek Lisans Tezi, 2005.
94. Eski, Ahmet (2020) Millet Kütüphanesi, Ali Emîri Manzum Nr. 698'e Kayıtlı İlahiler Mecmuasının İncelenmesi, Marmara Üniversitesi Sosyal Bilimler Enstitüsü Yüksek Lisans Tezi
95. Fatîn Davud (2017) Fatîn Tezkiresi (ed. Ömer Çiftçi), Ankara: TC. Kültür Bakanlığı Yayınları.
96. Fener, Ayşe (2019), Tuhfetü'l-Cennet Adlı Mesnevî (Millet Kütüphanesi Ali Emiri Manzum Nr. 869) Marmara Üniversitesi Sosyal Bilimler Enstitüsü,Yüksek Lisans Tezi.
97. Gelibolulu Âlî Mustafa (2019) Künhü'l-Ahbâr' (Haz. Ali Çavuşoğlu), Ankara: Türk Tarih Kurumu.
98. Gökbulut, Süleyman (2012) Sûfîlerin Gözünde Hz. Süleyman, Dokuz Eylül Üniversitesi İlahiyat Fakültesi Dergisi, S.35 . S.105-130.
99. Gölpınarlı Abdülbâki (1968) "Eşrefoğlu", Tdl. (Halk Edebiyatı Özel Sayısı), XIX/ 390-393.
100. Gölpınarlı, Abdülbâki (1972) Türk Tasavvuf Şiiri Antolojisi, İstanbul s. 63-77.
101. Gölpınarlı, Abdülbaki (2004) Türk Tasavvuf Şiiri Antolojisi İstanbul: İnkılap Kitabevi.
102. Göztepe, Yüksel; Çınar, Fatih (2018) Sivas Ziya Bey Kütüphanesi'nde Bulunan Yazma Tasavvufî Eserler". Akademiar Akademik İslam Araştırmaları Dergisi / 5: 13-46.
103. Gül, Halim (2016) Nakşî-Halidî Şeyhi Hasan Hilmi Dağıstanî'nin Hayatı, Eserleri ve Nefs ile İlgili Görüşleri İnsan ve Toplum Bilimleri Araştırmaları Dergisi Cilt: 5 Sayı: 1, Sayfa:116-137.
104. Gülmez, Erhan (2022) Milli Kütüphane 06 Hk 1721 Numaralı Güfte Mecmuası [İnceleme-Metin-Mecmuaların Sistematik Tasnifi Projesi'ne (Mestap) Göre Tasnifi], Ordu Üniversitesi Sosyal Bilimler Enstitüsü Yüksek Lisans Tezi.

105. Gülüm, Emrah (2014) XV. Yüzyılın İlk Yarısında Telif Edilen Divanlarda Atasözleri ve Deyimler, Yıldız Teknik Üniversitesi Sosyal Bilimler Enstitüsü Yüksek Lisans Tezi,
106. Günay, Ünver, (2003) "XV. Yüzyıl Osmanlı Toplumunda Sosyo-Kültürel Yapı, Din ve Değişme", Erciyes Üniversitesi Sosyal Bilimler Enstitüsü Dergisi, Sayı: XIV/ 24-48.
107. Gündoğdu, Cengiz, Tasavvufta Velâyet Kavramı, (Yayımlanmamış Yüksek Lisans Tezi), Atatürk Üniversitesi Sosyal Bilimler Enstitüsü, Erzurum 1992.
108. Gündüz Emrah (2015) Koyunoğlu Müzesi Kütüphanesi 13461 Numaralı Şiir Mecmuası, Bingöl Üniversitesi Sosyal Bilimler Enstitüsü Dergisi Cilt: 5, Sayı: 10, s.s. 139-150.
109. Gündüz, Emrah, (2010). Koyunoğlu Müzesi Kütüphanesindeki 13461 Numaralı Mecmuanın Transkripsiyonlu Metni, Selçuk Ünv. Sos. Bil. Ens. Yayımlanmamış Yüksek Lisans Tezi.
110. Güney, Ömer Faruk, (2013), Süleymâniye Yazma Eser Kütüphanesi Ekrem Karadeniz Bölümünde Bulunan Durak Notalarının Yeniden Yazımı ve Tashihi, Marmara Üniversitesi Sosyal Bilimler Enstitüsü Yüksek Lisans Tezi.
111. Güngör, Erol (1974) "Anadolu'da Türk Birliği ve Tarikatlar", Türk Edebiyatı Dergisi, Sayı: XXVI/30-33
112. Güzel, Abdurrahman (2006) Dinî-Tasavvufî Türk Edebiyatı, Genişletilmiş 3. Baskı, Ankara: Akçağ Yayınları s. 433-438.
113. Güzel, Abdurrahman; Torun, Ali (2020) Türk Halk Edebiyatı El Kitabı, Ankara: Akçağ Yayınları.
114. Hacı Bektaş Veli. (1986). Makalât, (Haz. Esad Coşan), İstanbul: Seha Neşriyat.
115. Hafız Hüseyin Ayvansarâyî (2017) Vefeyât-ı Ayvansarâyî (Hz. Ramazan Ekinci), Ankara: TC. Kültür Bakanlığı Yayınları.
116. Hamida İdris Ali Abdülkerim, Libya ve Anadolu'da Tasavvuf Hareketleri (1850-1925), Karabük Üniversitesi, Sosyal Bilimler Enstitüsü, Doktora Tezi, 2019.
117. Hocazâde, Ahmed Hilmi, Hadîkatü'l-evliyâ, (Haz. Selahattin Hacıoğlu), Beyaz Lale Yay., İstanbul 2007.
118. Hüseyin Vassâf, Osmanzâde, Sefîne-i Evliyâ, (Haz. Mehmet Akkuş-Ali Yılmaz) İstanbul: Kitabevi Yayınları.
119. Işık, Zekeriya. "Sufism in The Sense of Folk Medicine in Ottoman Society". Hitit İlahiyat Dergisi 21 / 2 (December 2022): 921-946
120. İnançer, Ömer Tuğrul: "Osmanlı Tarihinde Sufilik Ayin ve Erkanları", Osmanlı Toplumunda Tasavvuf ve Sufiler, Ed. Ahmet Yaşar Ocak, s. 115-172, TTK Yayınları, Ankara 2005.
121. İpek, İsmail (2016), XVI-XVII. Yüzyılda Amasya'da Tasavvuf Hareketleri, Ankara Üniversitesi Sosyal Bilimler Enstitüsü Yüksek Lisans Tezi.
122. İsmâil Belîğ, Güldeste-i Riyâz-ı İrfân, İÜ Ktp., TY, nr. 6195.

123. İsmail Hakkı, Emir Buharî, Moralı, Eşrefzâde, Eminiye, Mevlevîhâne ve Baba Efendi Kitaplıkları Demirbaş Defteri, İnebey Yazma Eserler Kütüphânesi, Genel, Nu: 5291.
124. İyiyol, Fatih (2010), Boşnak Halk Kültüründe Türk Tekke-Tasavvuf Geleneğinin İzleri, Sakarya Üniversitesi, Sosyal Bilimler Enstitüsü Doktora Tezi.
125. İzeti, Metin (2004) Balkanlar'da Tasavvuf İstanbul: Gelenek Yayıncılık.
126. Kabadayı, Osman; Shadkam, Zubaida (2021), Kazakistan (Almatı) Millî Kütüphanesindeki Arap Harfli Türkçe Nadir Eserler Kataloğu Hoca Ahmet Yesevî Üniversitesi Avrasya Araştırma Enstitüsü.
127. Kabaklı, Ahmet (2004) Türk Edebiyatı, Gözden Geçirilmiş 12. Baskı, Iı. Cilt İstanbul: Türk Edebiyatı Vakfı Yayınları.
128. Kanık, Muhammet Zinnur (2011) Mahmud Bin Abdülaziz'in "Makasıdü'l-Edvar" Adlı Eseri, Marmara Üniversitesi Sosyal Bilimler Enstitüsü Doktora Tezi.
129. Kantık, Hafize (2019) Taksim Atatürk Kitaplığı K.700 Numaradaki Şiir Mecmûʿası (49b-104b Varakları Arası Transkripsiyonlu Metin ve İnceleme), Sivas Cumhuriyet Üniversitesi Sosyal Bilimler Enstitüsü Yüksek Lisans Tezi.
130. Kaplan, Ayşe (2017) Konya Bölge Yazma Eserler Kütüphanesi'ndeki 1591 Numaralı Mecmû'a-i Eş'âr ve Konya Karatay Yusuf Ağa Kütüphanesi'ndeki 10208 Numaralı Şiir ve Münâcat Mecmû'ası'nın Tanıtımları ve Metinleri, Pamukkale Üniversitesi Sosyal Bilimler Enstitüsü Yüksek Lisans Tezi.
131. Kaplan, Yunus (2020) Seyyid Yahyâ Vâkıf Efendi ve Halep Menzilnâmesi . Littera Turca Journal of Turkish Language and Literature , 6 (2) , 213-232.
132. Kara, Abdullah 2007). İzzî Divanı (Tenkitli Metin – İnceleme). İstanbul Üniversitesi Yüksek Lisans Tezi.
133. Kara, Ahmet (2019), "Dînî-Tasavvûfî Şiirler Mecmuası (İbb Kütüphanesi Atatürk Kitaplığı No: K.000351) İnceleme-Metin-Dizin", Dicle Üniversitesi Sosyal Bilimler Enstitüsü, Yayımlanmamış Doktora Tezi, Diyarbakır.
134. Kara, Ahmet (2020). Bâkî Efendi'ye Ait Olduğu Tespit Edilen Dînî-Tasavvûfî Muhtevalı Bir Şiir Mecmuası. Dicle Üniversitesi Sosyal Bilimler Enstitüsü Dergisi, (24) , 173-186.
135. Kara, Mustafa (1990) Bursa'da Tarikatlar ve Tekkeler, Bursa: Uludağ Yayınları.
136. Kara, Mustafa, (1995) Tasavvuf ve Tarikatlar Tarihi, 3. Baskı, İstanbul: Dergâh Yayınları.
137. Kara, Mustafa, (2005) Türk Tasavvuf Tarihi Araştırmaları (Tarikatlar, Tekkeler, Şeyhler), İstanbul: Dergâh Yayınları.
138. Kara, Mustafa, (2008) Tekke Eğitimi ve Literatürü, Türkiye Araştırmaları Literatür Dergisi, Cilt 6, Sayı 12, 2008, 107-138.
139. Kara, Mustafa, (2014) "Eşrefoğlu Abdullah Rûmî" Sultan Mehmed Çelebi ve Dönemi, s. 242-252

140. Karaca, Songül, (2021) İşitin Ey Yârenler: Mecmualarda Yunus Emre Çevresinde Oluşan Muhitler, Aksaray Valiliği "Uluslararası Bizim Yunus Sempozyumu", Aksaray, 26-28 Mayıs 2021.
141. Karaman, Gülay (2021) Türk Tasavvuf Şiirinde Kervan İstiaresi". Cumhuriyet İlahiyat Dergisi 25 / 2, 797-822.
142. Karasu, Büşra (2021). Seçili Metinler Bağlamında 15. Yüzyıl Tekke Şiirinden Örnek Tasavvufî Deyimler İle Allah, Dünya, Mürşit, Derviş, İlahi Aşk, Masiva, Tekke ve Nefis Kavramlarını İfade Eden Kelime ve Kelime Grupları. Rumelide Dil ve Edebiyat Araştırmaları Dergisi, (24) 771-792.
143. Karasu, Büşra (2018) 15. Yüzyıl Tekke Şiirinde Tasavvuf Terimleri,İstanbul Üniversitesi / Sosyal Bilimler Enstitüsü Yüksek Lisans Tezi.
144. Kavasoğlu, Fatıma Elif (2021) "Tevekkül Kavramının Tasavvuf Tarihindeki İzleri". İlahiyat 5/129-141.
145. Kaya, Doğan (2016) Ali Rıza Öge'nin Bektaşî Şairleri Antolojisi'nde Yer Alan Şairler, Alevilik Araştırmaları Dergisi, S.12 ss.211-297.
146. Kayalık Şahin, Duygu (2022) Milli Kütüphane Yazmalar Koleksiyonu 06 Mil Yz Cönk 193 Numarada Kayıtlı Olan İlâhî Cöngünün İncelenmesi . Korkut Ata Türkiyat Araştırmaları Dergisi , (8) , 345-394.
147. Kayaokay, İlyas (2017) Klasik Türk şiirinde nefs , Fırat Üniversitesi Sosyal Bilimler Enstitüsü,Yüksek Lisans Tezi.
148. Kaynak, Arife, İstanbul Büyükşehir Belediyesi Atatürk Kitaplığı OE_ YZ_0593 Ve BEL_YZ_K0640 Numaralarında Kayıtlı Mecmuaların, "Mecmuaların Sistematik Tasnifi Projesi'ne" (MESTAP) Göre Tasnifi, Karamanoğlu Mehmetbey Üniversitesi Sosyal Bilimler Enstitüsü Yüksek Lisans Tezi, 2019.
149. Kazancı, M. Ömer (2019) Irak-Bağdat El Yazmaları Millî Merkezinde Arap Harfli Türkçe Divanlar Kataloğu. Türk Dili Araştırmaları Yıllığı - Belleten , (68) , 157-180.
150. Keleş, Hafize (2008) Selahaddin-i Uşşakî Ve Türkçe Tasavvufî Şiir Şerhleri, Marmara Üniversitesi Sosyal Bilimler Enstitüsü Yüksek Lisans Tezi.
151. Kılıç, Yavuz; Hıra Gülsen, (2017) İstanbul Büyükşehir Belediyesi Atatürk Kitaplığı Osman Ergin Yazmaları Oe_Yz_0119 Numaraya Kayıtlı Mecmû'adan Hareketle Yûnus Dîvânına İlave Teklifler, Anasay, Sayı 2 , 119 – 154.
152. Kıyıcı, Adem, (2019) Üftâde Divanı'nda Dinî Tasavvufî Muhteva Necmettin Erbakan Üniversitesi, Sosyal Bilimler Enstitüsü Yüksek Lisans Tezi.
153. Kızıler, Hamdi (2004) Câhidî Ahmed Efendi ve Tasavvuf Anlayışı, Ankara Üniversitesi, Sosyal Bilimler Enstitüsü Doktora Tezi.
154. Koçakoğlu, Bedia (2012) Hilmi Yavuz'un Postmodern Anlatıları Üzerine . Selçuk Üniversitesi Türkiyat Araştırmaları Dergisi , (32) , 95-113.
155. Kot, Bahar (2021) Zeytinoğlu İlçe Halk Kütüphanesinde Kayıtlı Bulunan 43 Ze 648 Numaralı Şiir Mecmuasının: Çeviri Yazılı Metin-İnceleme ve

Mestap'a Göre Tasnifi, Karadeniz Teknik Üniversitesi Sosyal Bilimler Enstitüsü Yüksek Lisans Tezi.

156. Koyuncu, Tuğba, İstanbul Büyükşehir Belediyesi Atatürk Kitaplığı Yazma Eserler Bölümü OE_YZ_0119 Numarada Kayıtlı Mecmû'a-i Eş'ar, Gaziantep Üniversitesi Sosyal Bilimler Enstitüsü Yüksek Lisans Tezi, 2018.
157. Koyunoğlu, Menduh Turgut (1935) İznik ve Bursa Tarihi, Bursa: Vilayet Matbaası.
158. Köksal, M. Fatih (2009) Seyyîd Nesîmî'nin Yayımlanmamış Şiirler, Türk Kültürü ve Hacı Bektaş Velî Araştırma Dergisi, 50, 77-135.
159. Köksal, M. Fatih (2017) Divan Şiiri-Cönk İlişkisi ve "Cönk" Redifli Gazeller . Selçuk Üniversitesi Edebiyat Fakültesi Dergisi , (37) , 247-290.
160. Köksoy, Aylin (2020) Examınatıon On The Hıstory Of Posıtıve Values Educatıon In Turkısh Cultural Geography: Moral Educatıon In The Ottoman Empıre, Academıc Studıes, Montenegro. 578-588.
161. Köprülü M. Fuad (1966) Türk Edebiyatında İlk Mutasavvıflar (Haz. Orhan F. Köprülü), Ankara: DİB Yay.
162. Köprülü, M. Fuad (1935) "Abdal Mehmed", Türk Halk Edebiyatı Ansiklopedisi, İstanbul, I, 59.
163. Köprülü, M. Fuad (1980). Türk Edebiyatı Tarihi. (hzl. O. F. Köprülü ve N. Pekin). İstanbul: Ötüken Yay. 361.
164. Kurnaz, Cemal, (2010), Vuslat Yolculuğu, Turkish Studies 5/3.
165. Kurşunoğlu, Mustafa Said(2013) "Aşkın Dili: Oğuz Lehçesi". Dede Korkut Türk Dili ve Edebiyatı Araştırmaları Dergisi 3 (5) 122-130.
166. Kurt, Halil, Şeyh Mehmed Sırrî Efendi'nin Hayatı, Edebi Şahsiyeti, Eserleri İle Tarîk-i Ta'bîr ve Terbiyenâme-i Dervîşân Adlı Risalesi, SDÜ Fen-Edebiyat Fakültesi Sosyal Bilimler Dergisi, Ağustos 2020, Sayı: 50, ss. 149-166.
167. Kurtoğlu Orhan (2008). Hurufî-Bektaşî edebiyatına dair bir şiir mecmuası. Türk Kültürü ve Hacı Bektaş Veli Araştırma Dergisi, 0(45), 25 - 36.
168. Limon, Sevgi. (2020). Mecmûa-i İlâhiyât'ın Mestap'a Göre Muhteva Tablosu . Selçuk Üniversitesi Edebiyat Fakültesi Dergisi , (44) , 213-250.
169. Mahmud Esad Erkaya (2022) Hacı Bayrâm-ı Velî, İstanbul: Siyer Yayınları.
170. Malta, Kübra (2022). Kıssa-i Musa'da Sözdizimsel ve Metin Dilbilimsel Düzeydeki Alıntıların Yapısal Özelliklerine İlişkin Bazı Tespitler. Türk Dili ve Edebiyatı Dergisi, 62 (1) , 165-179.
171. Mehmed Rif'at Efendi (2012) Nefhatü'r-Riyâzi'l-Âliye Fî Beyâni Tarîkati'l-kadiriyye (Adalet Çakır, Abdülkadir-İ Geylani ve Kadirilik 2. Cilt), İsam Yayınları, İstanbul.
172. Mehmed Rif'at Efendi: Âdâb-ı Sülûk-ı Tarîk-i Kadirî, Süleymaniye Kütüphanesi, Kemal Edip Kürkçüoğlu, Nr. 53, Vr. 4b11b
173. Menakıb-ı Mahmud Paşa-yı Veli ve Divan-ı Süleyman, Süleymaniye Kütüphanesi, Yazma Bağışlar Koleksiyonu, 2187.

174. Mengi, Mine (2002) Eski Türk Edebiyatı Tarihi, Ankara: Akçağ Yayınları.
175. Mermertaş, Nurcan (2021) Kutbüddinzâde İznikî'nin Râhatü'l-Kulûb Adlı Eserindeki Tasavvufî Görüşleri (İnceleme-Metin), Karabük Üniversitesi Lisansüstü Eğitim Enstitüsü Yüksek Lisans Tezi.
176. Mıhçıoğlu, Abdurrahman (2014) İbrahim Hakkı Erzurûmî'nin Tezkiretü'l-Ahbâb ile Hamsûn ve Mi'e Hikme isimli eserleri (Metin ve İnceleme), Marmara Üniversitesi Sosyal Bilimler Enstitüsü,Yüksek Lisans Tezi.
177. Mucan Parlakkılıç, Ayşe (2020) Türk İslâm Edebiyatında Manzum Nasihat-Nâmeler Ve Urlalı Ya'Kûb Oğlu Hüseyin´İn Miftâh-I Cennet´i, Necmettin Erbakan Üniversitesi, Sosyal Bilimler Enstitüsü Yüksek Lisans Tezi.
178. Muslu, Ramazan (2005) Temelleri İznik'te Atılan Bir Tasavvuf Yolu: "Eşrefiyye",Uluslararası İznik Sempozyumu.
179. Necdet, Ahmet (1997) Tekke Şiiri, Dinî ve Tasavvufî Şiirler Antolojisi, İstanbul: İnkılap Kitabevi.
180. Niyazi Mısrî, Mehmet b. Ali Çelebi Soğancızade, Mecmua, Tasavvuf Yay.
181. Okumuş, Sait (2011). Klâsik Türk Edebiyatında XV. ve XVI. Yüzyıl Nesir ve Nâsirlerine Bakış, The Journal Of International Social Research Cilt: 4 Sayı: 18 Volume: 4 Issue: 18.
182. Orhan Köprülü (1951) Tarihî Kaynak Olarak XIV. ve XV. Asırlardaki Bazı Türk Menâkıbnâmeleri İÜ. Ktp., Nr. 1939.
183. Orhan, A. Taha (2020). Anadolu'da Tasavvufun Yerelleşmesi: Abdurrahim Karahisârî Ve Münyetü'l-Ebrâr ve Gunyetü'l-Ahyâr İsimli Eseri Örneği . Eskiyeni , (41) , 679-702.
184. Otyakmaz Aydın, Hilal (2021). Bosna-Hersek Visoko'da Mutasavvıf Bir Hattat: Hüseyin Zilko Efendi ve Cöngü. Turkish Studies - Language, 16(4), 2459-2480.
185. Öcalan, Hasan Basri (2000) Bursa'da Tasavvuf Kültürü (XVII. Yüzyıl), Bursa: Gaye Kitabevi.
186. Öngeren, Reşat (2015) İstanbul'da Tasavvufî Hayat, Büyük İstanbul Tarihi, C.5. 240-315.
187. Öngören, Reşat (1996) "XV ve XVI. Asırlarda Osmanlı'da Tasavvuf Anlayışı", Uluslararası XV ve XVI. Asırları Türk Asrı Yapan Değerler Sempozyumu, İstanbul, Kasım, 1996.
188. Öngören, Reşat (2019) Osmanlı Klasik Dönemi Tasavvuf Literatürü . Türkiye Araştırmaları Literatür Dergisi, 15 (30) , 9-81 .
189. Öngören, Reşat (2020) Osmanlılarda Tasavvuf: Anadolu'da Sufiler, Devlet ve Ulema İstanbul: İz Yayıncılık.
190. Özçelik, Kenan (2010) "Eşrefoğlu Rûmî Yolunda Bir Şâir: Abdurrahîm-ı Tirsî", (Ed. Bilal Kemikli), İznikli Gönül Adamı Eşrefoğlu Rûmî Sempozyumu, Bildiriler (Ss.310-317), İznik Belediyesi Yay., Bursa.
191. Özçelik, Mustafa (2005) Sufi Şiirler Antolojisi, İstanbul: Lamure Yayınları.

192. Özen, Şevket Şahin, Kadirîlik'te Âdâb ve Merâsimler (Eşrefiyye-Rûmiyye), İstanbul Üniversitesi Sosyal Bilimler Enstitüsü Yüksek Lisans Tezi, 2021.
193. Özkan, Ahmet (2006) Abdullah-ı İlâhî'nin Esrârnâme Adlı Eseri, (Yayımlanmamış Yüksek Lisans Tezi) Atatürk Üniversitesi Sosyal Bilimler Enstitüsü.
194. Özkan, Ömer (2005) "Eski Zağralı Bir Divan Şâiri: Handî ve Divançesi". Bilig / 32 : 223-234.
195. Özkırımlı, Atilla (2004) Türk Edebiyatı Tarihi, İstanbul: İnkılap Yayınları,
196. Özköse, Kadir (2003). Anadolu'nun Türkleşmesi ve İslamlaşmasında Tasavvufî Zümre ve Akımların Rolü . Cumhuriyet Üniversitesi İlahiyat Fakültesi Dergisi, 7 (1) , 249-280.
197. Özmen, Vildan (2007) Abdurrahîm-İ Tirsî Divanı (İnceleme-Metin-Düz Yazıya Çeviri), (Yayımlanmamış Yüksek Lisans Tezi), Kocaeli Ünversitesi Sosyal Bilimler Enstitüsü, Kocaeli.
198. Öznur, Fatih (1998). XIX. Yüzyılda Yazıldığı Tahmin Edilen Bir Yazmadaki Dînî Mûsikî Gûfteleri, Yüksek Lisans Tezi, İstanbul: Marmara Üniversitesi.
199. Öztürk, Şeyda (2022), 101 Soruda Tasavvuf, İstanbul: Duruş Yayınları.
200. Öztürk, Zehra (2007). Osmanlı Döneminde Kıraat Meclislerinde Okunan Halk Kitapları . Türkiye Araştırmaları Literatür Dergisi , (9) , 401-446
201. Pehlivan, Elif, (2001) Şeyh Eşref B. Ahmed'in Nasihat-Name'si, Marmara Üniversitesi Türkiyat Araştırmaları Enstitüsü, Yüksek Lisans Tezi.
202. Revnakoğlu, Cemaleddin: "Rûmîlik ve İsmail-ı Rûmî", Tarih Dünyası, Sayı: 8, S. 348-350
203. Sağlam, Ömer Faruk; Sevim, Oğuzhan (2017) Mustafa Kutlu'nun Nur Hikâyesinin Folklorik Unsurlar Bakımından İncelenmesi, Atatürk Üniversitesi Türk Dili ve Edebiyatı Araştırmaları / Makaleler 12-14 Mayıs 2017 Erzurum.
204. Salâhaddîn-i Uşşâkî'nin Cevâhir-i Tâc-ı Hilâfet Risâlesi, İslam Araştırmaları Dergisi, Sayı: C. 25
205. Sari, Rıza, Alevî Geleneğe Mensup Ocak ve Gruplarda Okunan Dua, Gülbank ve Tercümanlar, Ankara Yıldırım Beyazıt Üniversitesi Sosyal Bilimler Enstitüsü Yüksek Lisans Tezi, 2021.
206. Sayan, Ferda (2007) Kültür ve Edebiyatımızda İznik ve İznikli Şâirler, (Yayımlanmamış Yüksek Lisans Tezi), Dumlupınar Üniversitesi Sosyal Bilimler Enstitüsü, Kütahya
207. Selek, Cemil, (2005) Asaf Hâlet Çelebi'nin Tasavvufla İlgili Görüş ve Araştırmaları, Dumlupınar Üniversitesi / Sosyal Bilimler Enstitüsü Yüksek Lisans Tezi.
208. Selimoğlu, Selim, Cemaleddin Server Revnakoğlu'nun Hayatı, Eserleri ve Folklor Çalışmaları, Atatürk Üniversitesi Sosyal Bilimler Enstitüsü Yüksek Lisans Tezi, 2019.
209. Sevim, Sezai (2003) "Osmanlı Kuruluş Devri Kaynakları ve Dervişler", (Ed. Mehmet Temelli), Bursa'da Dünden Bugüne Tasavvuf Kültürü

Sempozyumu 2, Bildiriler, Bursa Kültür Sanat ve Turizm Vakfı Yay., Bursa.

210. Seyyid Sırrı Ali (1992) Tuhfe-i Rûmî Kadiriler Asitanesi'nin Manzum Tarihçesi, Çev. Mustafa S. Kaçalin, İstanbul: Asitane Yayınları.
211. Seyyid Sırrı Ali: Tuhfe-i Rûmî, Atatürk Kitaplığı, Osman Ergin, Nr. 162.
212. Subaşı, Şeyma (2019) Cahit Zarifoğlu Şiirinde İyilik ve Kötülük İmgeleri, Fatih Sultan Mehmet Vakıf Üniversitesi Lisansüstü Eğitim Enstitüsü Yüksek Lisans Tezi.
213. Süer, Fatih Ramazan (2021) İslamî Türk Edebiyatı Metinleri: Dinî-Tasavvufî Manzume Yazmaları, İstanbul: DBY Yayınları.
214. Şahin, Oğuzhan (2021) "Heterodoks Sûfîler Arasında Meçhul Bir İsmin İzini Sürmek: Sûfî Şair Çelebi Sultan'ın Kimliğini İnşâ Denemesi [Tracing An Unknown Name Among Heterodox Sufıs: An Attempt to Build Sufi Poet Chelebi (Çelebi) Sultan's Identity]". Cumhuriyet İlahiyat Dergisi-Cumhuriyet Theology Journal 25/2 , 775 - 796.
215. Şekerci, Yasemin (2022) Ankara Milli Kütüphane 06 mil yz a 3070 numaralı ilahi mecmuası (İnceleme-metin Mestap'a göre tasnif), Fatih Sultan Mehmet Vakıf Üniversitesi / Lisansüstü Eğitim Enstitüsü Yüksek Lisans Tezi.
216. Şemseddin, Mehmed (1997). Bursa Dergâhları (Yadigar-ı Şemsi I-Iı), Hazırlayan: Mustafa Kara & Kadir Atlansoy, İstanbul: Dergâh Yayınları.
217. Şen, Bahar, Tennûrîzâde ve Hediyyetü'l-Fukarâ adlı eseri (inceleme-metin), Çukurova Üniversitesi Sosyal Bilimler Enstitüsü Yüksek Lisans Tezi, 2021.
218. Şener, Şeyma Sena, İBB Atatürk Kitaplığı BEL_YZ_K.04434 numaralı Şiir Mecmuası (İnceleme-metin), İstanbul Üniversitesi Sosyal Bilimler Enstitüsü Yüksek Lisans Tezi, 2021.
219. Şentürk, Ahmet Atilla (2005) Kartal Ahmet, Eski Türk Edebiyatı Tarihi, İstanbul: Dergah Yay.
220. Şeyh Mustafa El-Ayderûs: Terceme-i Risâle-i Esmâ-ı Sülûk-ı Kadiriyye, Milli Kütüphane, Yazmalar Koleksiyonu, Nr. 4687.
221. Tanrıverdi, Fatma. (1998) Elest-Name Şeyh Eşref B. Ahmed, Marmara Üniversitesi / Türkiyat Araştırmaları Enstitüsü, Yüksek Lisans Tezi.
222. Tek, Abdürrezzak, (2010) "Bursa'da Kâdirî Tekkeleri", Uludağ Üniversitesi İlahiyat Fakültesi Dergisi, Bursa XIX (I), 143-182.
223. Tekin, Cumali, Süleymaniye Kütüphanesi 5790 No'lu Şiir Mecmuası (İnceleme-Metin-Dizin), Adıyaman Üniversitesi Sosyal Bilimler Enstitüsü Yüksek Lisans Tezi, 2014.
224. Tekne, Muharrem, (2017) 15. Yy.da Yazılmış Bir Şiir Mecmuası Gramer-Metin-Dizin, Yıldız Teknik Üniversitesi / Sosyal Bilimler Enstitüsü Yüksek Lisans Tezi.
225. Tezer, Lütfiye (2019) Tasavvuf Tarihi Araştırmalarına Kaynaklık Açısından Tomâr-ı Turuk-ı 'Aliyye, Uludağ Üniversitesi / Sosyal Bilimler Enstitüsü Yüksek Lisans Tezi.

226. Tıraşçı, Mehmet Öncel-Mehmet (2012). "Şengel-Töre Koleksiyonu ve (Kubbealtı) İlahileri'nin Güfte Olarak Alfabetik Listesi". Şırnak Üniversitesi İlahiyat Fakültesi Dergisi 3 (5) 127-174.
227. Tikdemir, Hakan (2019) Türk Halk Şiiri Antolojileri Bibliyografyası, Kastamonu Üniversitesi, / Sosyal Bilimler Enstitüsü Yüksek Lisans Tezi.
228. Tosun, Necdet (2012) Derviş Keşkülü, İstanbul: Erkam Yayınları.
229. Turabi, Ahmet Hakkı. "MECMÛ'A (Süleymaniye Kütüphanesi, Kadızâde Burhaneddin Bölümü, 47)". Türk Edebiyatı Eserler Sözlüğü, http://tees.yesevi.edu.tr/madde-detay/mecmu-a-suleymaniye-kutuphanesi-kadizade-burhaneddin-bolumu-47. [Erişim Tarihi: 15 Kasım 2022].
230. Turinay, Necmettin (2013) Mecmua-i Saz u Söz'e Göre Osmanlı Sarayında Halk Müziği, Türk Yurdu, Yıl 102 - Sayı 314.
231. Tuzcu Canavar, Sümeyra (2020) Süleymaniye Kütüphanesi Hacı Mahmud Efendi 3845 ve Yazma Bağışlar 2617 numaralı şiir mecmu'aları (İnceleme, metin ve MESTAP'a göre tasnifi), İstanbul Üniversitesi Sosyal Bilimler Enstitüsü Yüksek Lisans Tezi.
232. Tümsek, Abdullah (1995), Muhyi-i Gülşeni ve Ahlak-ı Kiram isimli eseri, Marmara Üniversitesi Sosyal Bilimler Enstitüsü,Yüksek Lisans Tezi.
233. Türer, Osman (1998) Ana Hatlarıyla Tasavvuf Tarihi, İstanbul: Seha Neşriyat.
234. Uludağ, Süleyman (1988) "Abdal Mehmed", DİA, I, 63.
235. Uzun, Naciye Elif (2021) Millî Kütüphane 06 Mil Yz A 3692 Numaralı Mecmû'a-i Eş'ar (İnceleme-Metin), Ankara Üniversitesi Sosyal Bilimler Enstitüsü Yüksek Lisans Tezi.
236. Uzun, Oğuzhan (2014) Türk Edebiyatında Menakıpname Yazımı Geleneği ve Menakıbname-i İbrahim Gülşeni, V. Uluslararası Türk Dili ve Edebiyatı Kongresi Bakırköy-İstanbul Volume: ss.315-344.
237. Ünlü, Dilek (2022). 06 Mil Yz A 8188 Arşiv Numaralı Mecmû'a-İ İlâhiyyât'ın İhtivâ Ettiği Usûl İlâhîleri Üzerine Notlar . Hikmet - Akademik Edebiyat Dergisi , (16) 315-338.
238. Vicdânî, Ebû Rıdvan M. Sâdık (1338/1340) Tomâr-ı Turuk-ı Âliyye (Kâdiriyye), Dâru'l-Hilâfeti'l-Âliyye İstanbul: Matbaa-i Amire.
239. Vural, Ahmet; Çatak, Adem. (2020). Tâceddîn Velî'nin şiirlerinde tasavvufî unsurlar. Turkish Studies - Religion, 15(4), 575-594.
240. Yakar, Halil İbrahim (2009) Polonya Kütüphanelerinde Bulunan Türkçe El Yazmaları, Gaziantep Üniversitesi Sosyal Bilimler Dergisi, 8(1): 257-273.
241. Yazar, Sadık (2011) Anadolu Sahası Klâsik Türk Edebiyatında Tercüme ve Şerh Geleneği, Üniversitesi Sosyal Bilimler Enstitüsü Doktora Tezi.
242. Yeniterzi, Emine (2001). "Türk Edebiyatında Manzum Fütüvvet-nâmeler". Konya Postası (3): 321-323.
243. Yıldırım, Ayşe, Hacı Bayram-ı Veli ve Tasavvufi Görüşleri, Çukurova Üniversitesi Sosyal Bilimler Enstitüsü Yüksek Lisans Tezi, 2008.
244. Yıldız Aysel, (2022) 06 Mil Yz A2631 Numaralı Eserin Mestap Projesine

Göre Hazırlanması (Metin-İnceleme), Pamukkale Üniversitesi, Sosyal Bilimler Enstitüsü Yüksek Lisans Tezi.

245. Yılmaz, Hasan Kâmil (1994) Ana Hatlarıyla Tasavvuf ve Tarikatlar, İstanbul: Ensar Neşriyat.
246. Yılmaz, Necdet (2001) Osmanlı Toplumunda Tasavvuf, Sufiler, Devlet, Ulema, İstanbul: Osav Yay.
247. Yılmaz, Tibel, Klasik Türk Edebiyatında Kaynaklar (11. Yüzyıl - 15. Yüzyıl), Atatürk Üniversitesi Sosyal Bilimler Enstitüsü Yüksek Lisans Tezi, 2011.

Yabancı Kaynaklı Yayınlar

1. A.J. Arberry, Sufism: An Account of the Mystics of Islam (2001), Puplish: AmazonBook
2. Abd al-Vahhâb ibn Jalâl al-Din Muhammad al-Hamadânî (Haz.), Dıvan-ı Esrefoglu er- Rumı, Tehran: Publish: Ali Rıza Publish 1864.
3. Abdal Ahmad Sehasavani, Tajalli-E-Toor, Delhi-India : Jamia Hamdard, 2012.
4. Abdulmunım el Hanefî, (1992) el Mefsuatu'l- Sufîyye, Cairo, pp: 364.
5. Arberry, Arthur John (2008) Sufism an Account of The Mystics of Islam, London and New York: Routledge.
6. Bajraktarević, S. (1958). Turski dokumenti Državnog arhiva u Zadru. Arhivski vjesnik, I.
7. Baştürk, Barış, Orthodoxy, sectarianism and ideals of Sufism in an early Ottoman context: Eşrefoglu Rumı and his book of the Sufi path, Cultural Fusion of Sufi Islam, 2019.
8. Baştürk, Barış, The Formation of Ottoman Sufism and Eşrefoglu Rumı: A 15th Century Shaykh Between Popular Religion and Sufi Ideals, 2020.
9. Behzad Lakhnavi, Chirah, Delhi- India: Saqi Book Depot, 1941.
10. Brockelmann, C., Geschichte (1938) Der Arabischen Litteratur Supplementband, Leiden: C. II, s. 661.
11. Bruinessen, Martin Van (2000) "The Kadiriyya and the Lineages of Kadiri Shaykhs Among the Kurds" (Ed. Thierry Zarcone vd.), Journal of the History of Sufizm, (I-II), Simurg Yay., İstanbul
12. Cahen, Claude, L'islam Des Origines Audébut de L'empire Ottoman (Autour Du Soufısme Anatolıen), Bordas, 1970, Francfort.
13. Cengić, Nihad (2009) Likovni Fenomen Hadži Sinanove Tekije-i Njegova Konzervacija, Sarajevo Publishing, Sarajevo.
14. Denny, Walter B.: Iznık: The Artjstry of Ottoman New York: Thames & Hudson 2004.
15. Dıkmen, Melek, The Encyclopaedia of IslamThree, "matter: Esrefoglu Rumı" (Ed: Kate Fleet, Gudrun Kramer) Brıll: Leiden/ Netherlands, 2016, pp.55
16. Edgar Blochet, Catalogue des Manuscrits Turcs,· T. I, De la Bibliotheque Natıonale, Paris 1932, pp. 112-114(İbnüleşref for Abdullah Rumı).
17. Grenier, Carlos (2021) The Spiritual vernacular Of The Early Ottoman Frontier: The Yazıcıoğlu Family, Edinburgh University Press. UK.

18. Gunergun, Feza, (2019) Convergences İn And Around Bursa: Sufism, Alchemy, Iatrochemistry İn Turkey, 1500–1750, University Of Pittsburgh Press, USA.
19. Gurlitt, Cornelius (1912) "Die İslamistischen Bauten Von İznik (Nicaea), Orientalicher Archiv, Sayı: III, Leipzig 49-60.
20. Hammer, John Von, Geschichte Der Osmanischen Dichtung Peşte: 43. Haskan, M. Nermi.
21. Hassan Abdulhameed, Jalva-ı-Tuur, Bangalore-India: Hasnat Urdu Academy, 1987.
22. Hickman, Bill, Esrefoglu's Müzekkı'n-nufus, Journal of the American Oriental Society, (March-2022) 142, (2) p.p: 435-441.
23. Hickman, Bill . "Two 15th Century Ottoman Sufî Mysteries- An Historiographical Essay Part I: What Happened to Eşrefoğlu?". Ottoman Studies 46 / 46 (Ağustos 2015): 1-42.
24. Hickman, Bill A Previously Unrecognized Poem On Hallaj By Esrefoglu Rumı, Routledge Studies, 2016.
25. Hickman, Bill, On Editing Ottoman Turkish tekke Poetry (Ummi Kemal and Esrefoglu Rumı), Journal of the American Oriental Society, Vol. 137, No. 3 (July-September 2017), pp. 567-584
26. Hickman, Bill; Gary Leiser - Turkish Language, Literature, and History Anatolian Turkish mystic: "Esrefoglu Rumı, Harvard University Press, 1972.
27. Jigar Moradabadi, Shola-ı-Tuur, Hyderabad-India: Maktaba Jamia Limited, 1937.
28. Kafadar, Cemal - Karamustafa, Ahmet (2019) "Books on Sufism, Lives of Saints, Ethics, snd Sermons". Treasures of Knowledge: An Inventory of the Ottoman Palace Library (1502/3–1503/4). 439-453. Leiden - Boston: Brill.
29. Kars, Aydogan Niyazi-yi Mısri On The Divine Names: Ottoman Theology And Sufism İn The Light Of The Arabic Commentary Tradition, Journal Of The Ottoman And Turkish Studies Association Indiana University Press Volume 6, Number 1, Spring 2019 Pp. 171-210 USA.
30. Katharina, Otto-Dorn, (1941) *Das Islamische İznik*, Berlin: Euphemia Press.
31. Korkmaz, Harun, The Catalog of Music Manuscripts in Istanbul University Library, The Sources of Orıental Languages And Lıteratures, The Department of Near Eastern Languages and Civilizations Harvard University, USA. 2015.
32. Margoliouth, David Samuel, "Kâdiriyye, İA, MEB. Yay., İstanbul, 1971.
33. Lında T . Darlıng Justice and power in the Ottoman Empire: translations of two imperial Adaletnameler Turkish Language, Literature, and History, Routledge. eBook (2015), ISBN9781315750705
34. Luminita, Munteanu (2002). Amour Mystique Et Amour Profane La Littérature Turque D'inspiration Soufique, University Of Bucharest Center For Arab Studies, ISSN 1582-6953, Bucharest.

35. Luminita, Munteanu (2001). Literatura turcă de inspirație sufită, University Of Bucharest Press, ISSN 1582-7557, Bucharest.
36. Margoliouth, David Samuel, "Kâdiriyye, İA, MEB. Yay. VI İstanbul, 1971.
37. Menzel, V (1925). Die Ältesten Türkischen Mystiker, Zeitschrift Der Deutschen Morgenländischen Gesellschaft, Vol. 79 (N.F. 4), No. 3/4 , Pp. 269-289.
38. Mohammad Soraya, Sajal Osmani, Tazkira Mashahir Osmaniyeh, İstanbul, H. 308.
39. Oke Mim Kemal, Mevlana Jalaluddin Rumi and Sufism (A Dervish's Logbook), Sufi Press, 2017 p. 190-191.
40. Papas, Alexandre (2021), Le Traité De La Rosace (Risāle-i Gül-Ābād) D'ıbrāhīm El-Eşrefî El-Qādirī, Cheikh Soufi Ottoman Du Xıı/ Xvııı Siècle Brıll, Journal Of Sufi Studies, Volume 10, Print Issn: 2210-5948.
41. Popovic, Alexandre, Kadiriyya Order- Journal Of The History Of Sufism, İstanbul: Simurg Yay. 2000.
42. Prefier, Helen, Empire of Salons: Conquest and Community in Early Modern Ottoman Lands New Jersey: Publısh Prınceton University Press. 2022.
43. Schimmel, Annemarie, İslam'ın Mistik Boyutları, (Çev. Ergun Kocabıyık), İstanbul: Kabalcı Yay. 2001.
44. Sheikh Alavî bin Abdulkadr, Mefsuatu'l-Firârî el Muntesibeti'l- İslam, El-Dürer Books. C.8, pp. 354.
45. Tuna, Artun, A Commentary on The Secret of Ta-Ha by the Pseudo-Eşrefoglu Rumı, Published by Columbia University Press, (2019), https://doi.org/10.7312/khaf17436-034.

Sonuç

Bilimsel araştırmalarda alan ile ilgili literatür taramasının yapılması elzemdir. Bu zorunluluğu karşılayan en önemli referans bibliyografyalar olmuştur. Akademik araştırma yapan kişi kaynakçalara ulaşarak bilimsel ölçütlerde verileri toplar ve bu doğrultuda eserini oluşturur. Üzerinde inceleme yaptığımız mezkûr bibliyografyada Eşrefoğlu Abdullah Rûmî ile ilgili yurtiçinde ve yurtdışında yapılan çalışmalara yer verilmiştir. Literatür tespiti pek çok veri tabanının ve kataloğun taranmasıyla gerçekleştirilmiştir.

15. yüzyılda Anadolu'da yaşamış düşünce ve şiirleriyle kendisinden sonra birçok kişide iz bırakmış mutasavvıf bir şahsiyet olan Eşrefoğlu Rûmî ile ilgili bugüne kadar yapılan

KAYNAKÇA

Aksan, D. (1996). *Türkçenin Sözvarlığı*. Ankara: Engin Yayınevi.

Aksan, Y. (2001). *Türkçede Zaman Anlatımı ve Kimi İkileme Yapıları*. İstanbul: XV. Dilbilim Kurultayı.

Aksoy, Ö. A. (1988). *Atasözü ve Deyimler Sözlüğü*, C. 1-2, İstanbul: İnkılap Yayınları.

Banguoğlu, T. (2015). *Türkçenin Grameri*, Ankara: TDK Yayınları.

Bozkaplan, Ş.A. (1989). Abdî Musa Câmasbnâme Dil Özellikleri, Kısmî Transkripsiyon. Doktora Tezi. Malatya: İnönü Üniversitesi.

Bulut S. (2012). Anadolu Ağızlarında Kalıp Sözler ve Kullanım Özellikleri. Yüksek Lisans. Ordu: Ordu Üniversitesi.

Çotuksöken, Y. (2002). *Türkçe Üzerine. (1.Basım)*. İstanbul: Papatya Yayıncılık.

Demir, C. (2008). Türkçede Deyimlerin Söz Dizimsel Özellikleri. *Türk Dili Dergisi*, (677): 428-444.

Elçin, Ş. (1981). *Halk Edebiyatına Giriş*. Ankara: Kültür Bakanlığı Yayınları.

Gökdayı, H. (2008). Türkçede Kalıp Sözler. *Bilig-Kış*, S: 44, 90-108.

Günay, V. D. (2007). *Sözcükbilime Giriş. (1. Basım)*. İstanbul: Multilingual Yayınları.

Hatiboğlu, V. (1981). *Türk Dilinde İkileme*. Ankara: TDK Yayınları.

Hengirmen, M. (2002). *Türkçe Dilbilgisi*. Ankara: Engin Yayınları.

http://lugatim.com (E.T.: 03/01/2023)

https://sozluk.gov.tr (E.T.: 03/01/2023)

Korkmaz, Z. (2007). *Gramer Terimleri Sözlüğü*. Ankara: TDK Yayınları.

Parlatır, İ. (2008). *Atasözleri ve Deyimler Sözlüğü I-II*. Ankara: Yargı Yayınevi.

Özdemir, E. (1997). *Açıklamalı-Örnekli Deyimler Sözlüğü*. İstanbul: Remzi Kitabevi.

Sarıca, B. (2016b), *Atasözlerinde Ses Eşlikleri, Dil Bilimleri Kültür ve Edebiyat*, Ankara: Padem Yayınları.

Sökmen S. ve Balkanal Z., (2018). Anadolu'da Önemli Bir Simge Olan Şahmeran'ın Halk İnanışlarındaki Yeri. *Bingöl Üniversitesi Sosyal Bilimler Enstitüsü Dergisi*, C:8 Sayı:15, 281-296.

Türk Dil Kurumu (2011). *Türkçe Sözlük (11. Basım).* Ankara: TDK Yayınları.

Üst S., Uslucan F. ve Erdem, M. D. (2009). *Eski Türkiye Türkçesi Şâh-mârân Hikâyesi*. İstanbul: Akademik Kitaplar.

Vardar, B. (2002). *Açıklamalı Dilbilim Terimleri Sözlüğü*. Multilingual Yayınları, İstanbul.

Yılar, Ö. (2016). *Yemliha'dan Camasbnâme'ye Lokman Hekim'den Günümüze Şahmaran (Metinlerarası Çözümlemeler)*. Ankara: Pegem Akademi.

REFERENCES

Bowers, M.A. (2004). *Magic(al) Realism.* London: Routledge.

Chanady, A.B. (1995). "The Territorialization of the Imaginary in Latin America: Self-Affirmation and Resistance to Metropolitan Paradigms". *Magical Realism:Theory, History and Community*. Eds. Lois Parkinson Zamora and Wendy B. Faris. Durham: Duke UP.

De Beauvoir, S. (2012). *The Second Sex*. London: Vintage.

Faris, W.B. (1995). "Scheherazade's Children: Magical Realism and Postmodern Fiction". *Magical Realism: Theory, History and Community*. Durham: Duke UP.

Faris, W.B. (2004). *Ordinary Enchantments: Magical Realism and the Remystification of Narrative*. Nashville: Vanderbilt UP.

Guenther, I. (1995). "Magic realism, New Objectivity, and the Arts during the Weimar Republic."

Magical Realism: Theory, History and Community. (33-73). Durham: Duke UP.

Hart, S. M. and W. Ouyang. (2010). A Companion to Magical Realism. Woodbridge: Tamesis.

Hegerfeldt, A.C. (2005). *Lies that Tell the Truth: Magic Realism Seen Through Contemporaracy Fiction from Britain*. Amsterdam: Radopi.

Leal, L. (1995). "Magical Realism in Spanish American Literature". *Magical Realism: Theory, History and Community*. Eds. L.P. Zamora and W.B.Faris. (119-124) Durham: Duke UP.

Roh, F. (1995). "Magic Realism: Post Expressionism". *Magical Realism: Theory,History and Community*. Eds. Lois Parkinson Zamora and Wendy B. Faris. (15-31) Durham: Duke UP.

Sezer, Ö.M. (2015). *Toplumsal ve Toplumsal Cinsiyet.* Evrensel Basım Yayın.

Şafak, E. (2006). *The Gaze*. Brendan Freely, trans. London: Penguin.

Winterson, J. (2014). *Sexing the Cherry*. London: Vintage.

Zamora, L.P. and W.B. Faris, eds. (1995). *Magic Realism: Theory, History, Community.* Durham and London: Duke UP

Editör:
Doç. Dr. Hüseyin Erol

Eğitim Bilimleri

Alanında Uluslararası Araştırmalar XVII

EĞİTİM
yayınevi

EĞİTİM BİLİMLERİ ALANINDA ULUSLARARASI ARAŞTIRMALAR XVII

Editör: Doç. Dr. Hüseyin Erol

Genel Yayın Yönetmeni: Yusuf Ziya Aydoğan (yza@egitimyayinevi.com)
Genel Yayın Koordinatörü: Yusuf Yavuz (yusufyavuz@egitimyayinevi.com)
Sayfa Tasarımı: Eğitim Yayınevi Grafik Birimi
Kapak Tasarımı: Eğitim Yayınevi Grafik Birimi

T.C. Kültür ve Turizm Bakanlığı
Yayıncı Sertifika No: 47830

ISBN: 978-625-6408-71-5
1. Baskı, Mart 2023

Baskı Cilt
Uzun Dijital Matbaacılık
İstanbul Cad. İstanbul Çarşısı No: 48/48 - 49 İskitler 06070 / Ankara
Matbaa Sertifika No: 47865

Kütüphane Kimlik Kartı
EĞİTİM BİLİMLERİ ALANINDA ULUSLARARASI ARAŞTIRMALAR XVII
Editör: Doç. Dr. Hüseyin Erol
280 s., 165x240 mm
Kaynakça var, dizin yok.
ISBN: 978-625-6408-71-5

Copyright © Bu kitabın Türkiye'deki her türlü yayın hakkı Eğitim Yayınevi'ne aittir. Bütün hakları saklıdır. Kitabın tamamı veya bir kısmı 5846 sayılı yasanın hükümlerine göre kitabı yayımlayan firmanın ve yazarlarının önceden izni olmadan elektronik/mekanik yolla, fotokopi yoluyla ya da herhangi bir kayıt sistemi ile çoğaltılamaz, yayımlanamaz.

EĞİTİM
yayınevi

Yayınevi Türkiye Ofis: İstanbul: Eğitim Yayınevi Tic. Ltd. Şti., Atakent mah. Yasemen sok. No: 4/B, Ümraniye, İstanbul, Türkiye

Konya: Eğitim Yayınevi Tic. Ltd. Şti., Fevzi Çakmak Mah. 10721 Sok. B Blok, No: 16/B, Safakent, Karatay, Konya, Türkiye
+90 332 351 92 85, +90 533 151 50 42, 0 332 502 50 42
bilgi@egitimyayinevi.com

Yayınevi Amerika Ofis: New York: Egitim Publishing Group, Inc.
P.O. Box 768/Armonk, New York, 10504-0768, United States of America
americaoffice@egitimyayinevi.com

Lojistik ve Sevkiyat Merkezi: Kitapmatik Lojistik ve Sevkiyat Merkezi, Fevzi Çakmak Mah. 10721 Sok. B Blok, No: 16/B, Safakent, Karatay, Konya, Türkiye
sevkiyat@egitimyayinevi.com

Kitabevi Şubesi: Eğitim Kitabevi, Şükran mah. Rampalı 121, Meram, Konya, Türkiye
+90 332 499 90 00
bilgi@egitimkitabevi.com

İnternet Satış: www.kitapmatik.com.tr
+90 537 512 43 00
bilgi@kitapmatik.com.tr

kitapmatik
İlk okuyan siz olun
İnternetteki kitapçınız

KAYNAKÇA

Aksu, M., Engin Demir, C., Daloglu, A., Yildirim, S., & Kiraz, E. (2010). Who are the future teachers in Turkey? Characteristics of enterting student teachers. *International Journal of Educational Development*, *30*, 91–101.

Altınkurt, Y., Yılmaz, K., & Oğuz, A. (2012). İlköğretim ve ortaöğretim okulu öğretmenlerinin eğitim inançları. *Ondokuz Mayis Univ. Egitim Fakultesi*, *31*(2), 1–19.

Baniwal, V. (2013). Existential philosophy of education: A Buberian response. *Educationia Confab*, *2*(11), 18–26.

Bas, G. (2015). Correlation between teachers' philosophy of education beliefs and their teaching-learning conceptions. *Egitim ve Bilim*, *40*(182), 111–126. https://doi.org/10.15390/EB.2015.4811

Beatty, J. E., Leigh, J. S. A., & Lund Dean, K. (2009). Philosophy rediscovered: Exploring the connections between teaching philosophies, educational philosophies, and philosophy. *Journal of Management Education*, *33*(1), 99–114. https://doi.org/10.1177/1052562920912915

Bolat, Y., & Baş, M. (2018). The perception of the educational philosophy in the industrial age 4.0 and the educational philosophy productivity of teacher candidates. *World Journal of Education*, *8*(3), 149. https://doi.org/10.5430/wje.v8n3p149

Buber, M. (2017). *Ben ve Sen* (1st ed.; Translator İnci Palsay, Ed.). Kopernik Kitap.

Burres Youngs, B. (1979). Educational philosophy: Why and for whom. *Education*, *99*(4), 355–358.

Cohen, L. M. (1999). Section III-Philosophical perspectives in education. Retrieved October 18, 2020, from http://oregonstate.edu/instruct/ed416/PP3.html

Conti, G. J. (2007). Identifying your educational philosophy: Development of the philosophies held by instructors of lifelong-learners (PHIL). *MPAEA Journal of Adult Education*, *XXXVI*(1), 19–35.

Denton, D. (1968). Existentialism in American educational philosophy. *International Review of Education*, *14*(1), 97–102.

Deryakulu, D., & Atal-Köysüren, D. (2018). The relationship between Turkish pre-service ICT teachers' educational philosophies and occupational anxieties. *Educational Research for Policy and Practice*, *17*(1), 33–52. https://doi.org/10.1007/s10671-017-9214-2

Gezer, M. (2018). An analysis of correlations between prospective teachers ' philosophy of education and their attitudes towards multicultural education. *Cogent Education*, *5*(1), 1475094. https://doi.org/10.1080/2331186X.2018.1475094

Günay, M. (2018). *Eğitim felsefesi*. Konya: Çizgi Kitapevi.

Kakkori, L. (2008). How to educate with a hammer?—Nietzschean education and Gelassenheit education. In M. Peters, P. Ghiraldelli Jr., P. Standish, & B. Zarnic (Eds.), *Encyclopaedia of Philosophy of Education*. Retrieved from http://www.vusst.hr/ENCYCLOPAEDIA/main.htm

Kauka, E. O. (2018). An Analysis of the Nexus of Existentialism in Education. *International Journal of Research and Innovation in Social Sciences*, *2*(12), 228–232.

Koirala, M. P. (2011). Existentialism in education. *Academic Voices*, *1*(1), 39–44. https://doi.org/10.1007/BF00375391

Lieberman, C. (1985). The existentialist "school " of thought: Existentialism and education. *The Clearing House*, *58*(7), 322–326.

Malik, G. M., & Akhter, R. (2013). Existentialism and Classroom Practice. *IOSR Journal of Humanities and Social Science*, *8*(6), 87–91. https://doi.org/10.9790/0837-0868791

Minor, L. C., Onwuegbuzie, A. J., Witcher, A. E., & James, T. L. (2002). Preservice teachers' educational beliefs and their perceptions of characteristics of effective teachers. *Journal of Educational Research*, *96*(2), 116–127. https://doi.org/10.1080/00220670209598798

Mockler, N. (2011). Beyond "what works": Understanding teacher identity as a practical and political tool. *Teachers and Teaching: Theory and Practice*, *17*(5), 517–528. https://doi.org/10.1080/13540602.2011.602059

Moiser, R. D. (1951). The educational philosophy of reconstructionism. *Journal of Educational Sociology*, *25*(2), 86–96.

Neubauer, B. E., Witkop, C. T., & Varpio, L. (2019). How phenomenology can help us learn from the experiences of others. *Perspectives on Medical Education*, *8*, 90–97. https://doi.org/10.1007/s40037-019-0509-2

Newton, T. (2003). Identifying educational philosophy and practice through imagoes in transactional analysis training groups. *Transactional Analysis Journal*, *33*(4), 321–331. https://doi.org/10.1177/036215370303300407

Niblett, W. R. (2010). On existentialism and education. *British Journal of Educational Studies*, *2*(2), 101–111. https://doi.org/10.1080/00071005.1954.9972914

Noddings, N. (1995). *Philosophy of Education*. Westview Press. https://doi.org/10.4324/9781315704760-19

Ornstein, A. C. (1991). Philosophy as a basis for curriculum decisions. *The High School Journal*, *74*(2), 102–109.

Ozmon, H., & Craver, S. (1986). *Philosophical foundations of education* (3rd ed.). Columbus, Ohio: Merrill.

Ozturk, N. (2021). Design-based self-study: Is one's philosophy of education fixed? *Qualitative Social Sciences*, *3*(2), 191–212.

Papadima, G. (2021). Is there a split between adult educator's educational philosophy in learning and teaching process? *International Journal of Instruction*, *14*(3), 583–596. https://doi.org/10.29333/iji.2021.14334a

Paris, J., Polson-Genge, A., & Shanks, B. (2010). Effective pedagogy: The influence of teacher educators' practice on student teachers' practice and philosophy. *Waikato Journal of Education*, *15*, 143–156.

Pryor, C. R., Sloan, K., & Amobi, F. (2007). Three professors' teaching philosophy of education: Strategies and considerations for undergraduate courses. *The Journal of Scholarship of Teaching and Learning*, *7*(1), 77–101.

Rumianowska, A. (2020). Existential perspectives on education. *Educational Philosophy and Theory*, *52*(3), 261–269. https://doi.org/10.1080/00131857.2019.1633915

Sacli Uzunoz, F. (2016). The philosophical dispositions of pre-servıce teachers and teacher educators. *Educational Research and Reviews*, *11*(1), 30–36. https://doi.org/10.5897/err2015.2506

Şahan, H. H., & Terzi, A. R. (2015). Analyzing the relationship between prospective teachers ' educational philosophies and their teaching - learning approaches. *Educational Research and Reviews*, *10*(8), 1267–1275. https://doi.org/10.5897/ERR2015.2166

Şimşek, A., & Kartal, S. (2019). Türkiye eğitim sisteminin amaçlarında felsefi akımlar. *Uluslararası Sosyal Araştırmalar Dergisi*, *12*(65), 873–880.

Taylor, E. W., & Tisdell, E. J. (2000). Adult education philosophy informs practice. *Adult Learning*, *11*(2), 6–10. Retrieved from http://robert-vroman.com/resources/Adult Education Philosophy.pdf

Tuncel, G. (2004). Öğretmenlerin kendi eğitim felsefelerini inşa etmeleri üzerine. *Kazım Karabekir Eğitim Fakültesi Dergisi*, *10*, 223–242.

Ulubey, Ö., & Aykaç, N. (2017). Türkiye Cumhuriyetin ilanından 2005'e eğitim felsefelerinin ilkokul programlarına yansıması. *Mersin Üniversitesi Eğitim Fakültesi Dergisi*, *13*(3), 1173–1202.

Webster, R. S. (2004). Changing pre-service teachers' purposes of education through existential crises. *Australian Journal of Education*, *48*(1), 82–94.

Yahyaei, D., & Mahini, F. (2017). The influence of existentialism on teaching methods. *International Journal of Learning and Teachinf*, *09*(3), 354–363.

Yılmaz, K., Altınkurt, Y., & Çokluk, Ö. (2011). Eğitim inançları ölçeği'nin geliştirilmesi: Geçerlik ve güvenirlik çalışması. *Kuram ve Uygulamada Egitim Bilimleri*, *11*(1), 335–350.

Yosef-hassidim, D. (2017). Rethinking education: Heidegger's philosophy in the service of education. *Philosophy of Education*, 434–442. Retrieved from https://educationjournal.web.illinois.edu/archive/index.php/pes/article/view/4904.pdf

KAYNAKÇA

Alabbasi, D. (2017). Exploring graduate students' perspectives towards using gamification techniques in online learning. *Turkish Online Journal of Distance Education*, *18*(3), 180-196.

Barata, G., Gama, S., Jorge, J. ve Gonçalves, D. (2016). Early prediction of student profiles based on performance and gaming preferences. *IEEE Transactions on Learning Technologies*, *9*(3), 272-284.

Bartle, R. (1996). Hearts, clubs, diamonds, spades: Players who suit MUDs. *Journal of MUD research*, *1*(1), 19.

Bennani, S., Maalel, A. ve Ben Ghezala, H. (2022). Adaptive gamification in E-learning: A literature review and future challenges. *Computer Applications in Engineering Education*, *30*(2), 628-642.

Bozkurt, A. ve Durak, G. (2018). A systematic review of gamification research: In pursuit of homo ludens. *International Journal of Game-Based Learning (IJGBL)*, *8*(3), 15-33.

Buckley, P. ve Doyle, E. (2016). Gamification and student motivation. *Interactive learning environments*, *24*(6), 1162-1175.

Csikszentmihalyi, M. (1991). *Flow, the psychology of optimal experience - Steps towards enchancing the quality of life*. Harper & Row Publishers.

Daghestani, L. F., Ibrahim, L. F., Al-Towirgi, R. S. ve Salman, H. A. (2020). Adapting gamified learning systems using educational data mining techniques. *Computer Applications in Engineering Education*, *28*(3), 568-589.

de Sousa Borges, S., Durelli, V. H. S., Reis, H. M. ve Isotani, S. (2014). A systematic mapping on gamification applied to education. İçinde *Proceedings of the 29th annual ACM symposium on applied computing* (ss. 216-222).

Deci, E. L. ve Ryan, R. M. (2012). Self-determination theory. İçinde P. A. M. Van Lange, A. W. Kruglanski ve E. T. Higgins (Editörler), *Handbook of theories of social psychology* (ss. 416–436). Sage Publications Ltd.

Denden, M., Tlili, A., Essalmi, F. ve Jemni, M. (2017). Educational gamification based on personality. İçinde *2017 IEEE/ACS 14th International Conference on Computer Systems and Applications (AICCSA)* (ss. 1399-1405). IEEE.

Deterding, S., Dixon, D., Khaled, R. ve Nacke, L. (2011). From game design elements to gamefulness: defining" gamification". İçinde *Proceedings of the 15th international academic MindTrek conference: Envisioning future media environments* (ss. 9-15). Association for Computing Machinery.

Dicheva, D. ve Dichev, C. (2015). Gamification in education: Where are we in 2015?. İçinde *E-learn: World conference on E-learning in corporate, government, healthcare, and higher education* (ss. 1445-1454). Association for the Advancement of Computing in Education (AACE).

Dicheva, D., Dichev, C., Agre, G. ve Angelova, G. (2015). Gamification in education: A systematic mapping study. *Educational Technology & Society, 18*(3), 75-88.

Garcia, J., Copiaco, J. R., Nufable, J. P., Amoranto, F. ve Azcarraga, J. (2015). Code it! A gamified learning environment for iterative programming. İçinde *Proceedings of the 23rd International Conference on Computers in Education, ICCE 2015* (ss. 373-378).

Hallifax, S. (2020). *Adaptive gamification of digital learning environments*. Doctora Tezi, Université Jean Moulin Lyon.

Hallifax, S., Serna, A., Marty, J. C. ve Lavoué, É. (2019). Adaptive gamification in education: A literature review of current trends and developments. İçinde *Transforming Learning with Meaningful Technologies: 14th European Conference on Technology Enhanced Learning, EC-TEL 2019* (ss. 294-307). Springer International Publishing.

Hamari, J., Koivisto, J. ve Sarsa, H. (2014). Does gamification work?--a literature review of empirical studies on gamification. İçinde *2014 47th Hawaii international conference on system sciences* (ss. 3025-3034). IEEE.

Hamzah, W. M. A. F. W., Ali, N. H., Saman, M. Y. M., Yusoff, M. H. ve Yacob, A. (2015). Influence of gamification on students' motivation in using e-learning applications based on the motivational design model. *International Journal of Emerging Technologies in Learning (iJET)*, *10*(2), 30-34.

Handayani, P. W., Raharjo, S. R. ve Putra, P. H. (2021). Active Student Learning through Gamification in a Learning Management System. *Electronic Journal of e-Learning*, *19*(6), pp601-613.

Hassan, M. A., Habiba, U., Majeed, F. ve Shoaib, M. (2021). Adaptive gamification in e-learning based on students' learning styles. *Interactive Learning Environments*, *29*(4), 545-565.

Heilbrunn, B., Herzig, P. ve Schill, A. (2017). Gamification Analytics - Methods andTools for Monitoring and Adapting Gamification Designs. İçinde Stieglitz, S., Lattemann,C., Robra-Bissantz, S., Zarnekow, R., ve Brockmann, T. (Editörler), *Gamification: UsingGame Elements in Serious Contexts* (ss. 31-47). Springer International Publishing, Cham.

Hunicke, R., LeBlanc, M. ve Zubek, R. (2004). MDA: A formal approach to game design and game research. İçinde *Proceedings of the AAAI Workshop on Challenges in Game AI* (s. 1722).

Jarnac de Freitas, M. ve Mira da Silva, M. (2023). Systematic literature review about gamification in MOOCs. *Open Learning: The Journal of Open, Distance and e-Learning*, *38*(1), 73-95.

Kamunya, S., Mirirti, E., Oboko, R. ve Maina, E. (2020). An adaptive gamification model for e-learning. İçinde *2020 IST-Africa Conference (IST-Africa)* (ss. 1-10). IEEE.

Khaldi, A., Bouzidi, R. ve Nader, F. (2023). Gamification of e-learning in higher education: a systematic literature review. *Smart Learning Environments*, *10*(1), 10.

Kiryakova, G., Angelova, N. ve Yordanova, L. (2014). Gamification in education. İçine *Proceedings of 9th international Balkan education and science conference* (ss. 679-684).

Klock, A. C. T., Ogawa, A. N., Gasparini, I. ve Pimenta, M. S. (2018). Integration of learning analytics techniques and gamification: An experimental study. İçinde *2018 IEEE 18th International Conference on Advanced Learning Technologies (ICALT)* (ss. 133-137). IEEE.

Knutas, A., Van Roy, R., Hynninen, T., Granato, M., Kasurinen, J. ve Ikonen, J. (2019). A process for designing algorithm-based personalized gamification. *Multimedia Tools and Applications*, *78*, 13593-13612.

Krath, J., Schürmann, L. ve Von Korflesch, H. F. (2021). Revealing the theoretical basis of gamification: A systematic review and analysis of theory in research on gamification, serious games and game-based learning. *Computers in Human Behavior*, *125*, 106963.

Lavoué, E., Monterrat, B., Desmarais, M. ve George, S. (2018). Adaptive gamification for learning environments. *IEEE Transactions on Learning Technologies*, *12*(1), 16-28.

López, C. ve Tucker, C. (2018). Toward personalized adaptive gamification: a machine learning model for predicting performance. *IEEE transactions on Games*, *12*(2), 155-168.

Marczewski, A. (2015). Even Ninja Monkeys like to play. https://www.gamified.uk/wp-content/uploads/2018/10/Narrative-Chapter.pdf (E. T: 04.02.2023)

Mbabu, K. M., Oboko, R. O. ve Kamunya, S. (2019). An adaptive gamification tool for e-learning platform. *Open Journal for Information Technology, 2*(2), 41-52.

Majuri, J., Koivisto, J. ve Hamari, J. (2018). Gamification of education and learning: A review of empirical literature. İçinde *Proceedings of the 2nd international GamiFIN conference, GamiFIN 2018* (ss. 11-19).

Monterrat, B., Lavoué, É. ve George, S. (2017). Adaptation of gaming features for motivating learners. *Simulation & Gaming*, *48*(5), 625-656.

Monterrat, B., Desmarais, M., Lavoué, É. ve George, S. (2015). A player model for adaptive gamification in learning environments. İçinde *Artificial Intelligence in Education: 17th International Conference* (ss. 297-306). Springer International Publishing.

Muilenburg, L. ve Berge, Z. (2005). Student Barriers to Online Learning: A factor analytic study. *Distance Education, 26*(1), 29-48.

Nacke, L. E., Bateman, C. ve Mandryk, R. L. (2014). BrainHex: A neurobiological gamer typology survey. *Entertainment computing*, *5*(1), 55-62.

Nah, F. F. H., Zeng, Q., Telaprolu, V. R., Ayyappa, A. P. ve Eschenbrenner, B. (2014). Gamification of education: a review of literature. İçinde *HCI in Business: First International Conference, HCIB 2014, Held as Part of HCI International 201* (ss. 401-409). Springer International Publishing.

Oliveira, R. P., Souza, C. G. D., Reis, A. D. C. ve Souza, W. M. D. (2021). Gamification in e-learning and sustainability: A theoretical framework. *Sustainability*, *13*(21), 11945.

Ortega-Arranz, A., Martínez Monés, A., Asensio Pérez, J. I. ve Bote Lorenzo, M. L. (2021). GamiTool: Towards actionable learning analytics using gamification. https://projet.liris.cnrs.fr/GamLA/papers/GamLA21_paper_2.pdf (E.T: 04.02.2023)

Para, A. (2021). The use of gamification in distance education. *E-Mentor*, 21-29.

Rozi, F., Rosmansyah, Y. ve Dabarsyah, B. (2019). A systematic literature review on adaptive gamification: Components, methods, and frameworks. İçinde *2019 International conference on electrical engineering and informatics (ICEEI)* (ss. 187-190). IEEE.

Rodríguez, I., Puig, A. ve Rodríguez, À. (2022). Towards adaptive gamification: A method using dynamic player profile and a case study. *Applied Sciences*, *12*(1), 486.

Sailer, M., Hense, J. U., Mayr, S. K. ve Mandl, H. (2017). How gamification motivates: An experimental study of the effects of specific game design elements on psychological need satisfaction. *Computers in human behavior*, *69*, 371-380.

Sezgin, S. ve Yüzer, T. V. (2022). Analysing adaptive gamification design principles for online courses. *Behaviour & Information Technology*, *41*(3), 485-501.

Siemens, G. ve Long, P. (2011). Penetrating the Fog: analytics in learning and education. *Educause Review, 46*(5), 30–32.

Stott, A. ve Neustaedter, C. (2013). Analysis of gamification in education. http://clab.iat.sfu.ca/pubs/Stott-Gamification.pdf (E.T: 04.02.2023)

Tenório, K., Dermeval, D., Monteiro, M., Peixoto, A. ve Pedro, A. (2020). Raising teachers empowerment in gamification design of adaptive learning systems: a qualitative research. İçinde *Artificial Intelligence in Education: 21st International Conference* (ss. 524-536). Springer International Publishing.

Toda, A. M., Valle, P. H. ve Isotani, S. (2018). The dark side of gamification: An overview of negative effects of gamification in education. İçinde *Higher Education for All. From Challenges to Novel Technology-Enhanced Solutions: First International Workshop on Social, Semantic, Adaptive and Gamification Techniques and Technologies for Distance Learning* (ss. 143-156). Springer International Publishing.

Tunga, Y. ve İnceoğlu, M. M. (2016). E-öğrenme ortamlarında oyunlaştırma kullanımının öğrenenlerin akademik başarısına ve derse katılım durumuna etkisinin incelenmesi. *Manisa Celal Bayar Üniversitesi Sosyal Bilimler Dergisi*, *18*(Özel Sayı), 339-356.

Vann, S. W. ve Tawfik, A. A. (2020). Flow theory and learning experience design in gamified learning environments. https://edtechbooks.org/ux/flow_theory_and_lxd/simple (E.T: 04.02.2023)

Werbach, K. ve Hunter D. (2012). *For the Win: How Game Thinking Can Revolutionize Your Business*. Philadelphia: Wharton Digital Press.

Yildirim, I. (2017). The effects of gamification-based teaching practices on student achievement and students' attitudes toward lessons. *The Internet and Higher Education*, *33*, 86-92.

Zichermann, G. ve Cunningham, C. (2011). *Gamification by design: Implementing game mechanics in web and mobile apps.* O'Reilly Media.

KAYNAKÇA

Bedir Erişti, S.D. (Ed.). (2016). *Görsel Araştırma Yöntemleri Teori, Uygulama ve Örnek*, Ankara: Pegem Akademi.

Bedir Erişti, S.D. (2021). A/r/tografik Araştırma Nedir?. S.D.Bedir. Erişti ve R. Irwin (Ed.), A*/r/ tografi: Uygulama Tabanlı Araştırma Yöntemi* içinde (s. 6- 43), Ankara: Pegem Akademi.

Dağlıoğlu, A. (2021) İkonografik görsellerin anlam ve sembolleri üzerine sanat temelli eğitim araştırma yöntemi: A/r/tografi. Yayımlanmamış yüksek lisans tezi, Anadolu Üniversitesi, Eğitim Bilimleri Enstitüsü.

Güler, A. (2015). New Practice Based Research Method in Art Education: A/r/tography, the Criticism of the Paintings made for Gershwin's Rhapsody in Blue. (Sanat Eğitiminde Uygulamaya Dayalı Yeni Araştırma Yöntemi: A/r/tography, Gershwin'in Rhapsody in Blue adlı eserine yapılan resimlerin eleştirisi), *Turkish Online Journal of Qualitative Inquiry, 6*(2), 70.

Güler, A. (2017a). *Improving Intuition Through Music in Visual Art Education Processes by means of a New Practice Based Research Method A/r/tography: Paintings George Gershwin's Cuban Overture*. Cambridge, UK. P. Burnard., V. Ross., H.J. Minors., K. Powell., T. Dragovic., & amp; E. Mackinlay (Eds.), II. International Building Interdisciplinary Bridges Across Cultures Conference,içinde (Chapter 17), (BIBAC), University of Cambridge, Faculty of Education, e-book BIBAC, International Conference, BIBACC Publishing, ISBN 978-0-9957727-0-0

Güler, A. (2017b). *Exploring A/r/tography in an Interdisciplinary Way: Touching Music in Visual Art Practices,* Building Inter disciplinary and Intercultural Bridges: Where Practice Meets Research and Theory P. Burnard., V. Ross., H.J. Minors., K. Powell., T. Dragovic., & amp; E. Mackinlay (Eds.), e-book, BIBAC, International Conference, BIBACC Publishing, Chapter 17.

Güler, A. (2020). Müziğin Görsel sanatlar Eğitimindeki Dönüştürücü Rolü: A/r/tografik Soruşturmayla Kültürlerarası ve Disiplinlerarası Olasılıkları Yeniden Keşfetme. VII International Eurasia [Educational Research] Congress Bildiri Özetleri Kitabı Ejer Congress Abstracts, içinde (s. 622), Eskişehir, Anadolu Üniversitesi.

Güler, A. (2021). A/r/tografi Kavramına İlişkin Değerlendirme: A/r/tografik Logo Tasarımı. S.D. Bedir Erişti ve R. Irwin (Ed.), *Uygulama Tabanlı Araştırma Yöntem* içinde (s. 191-220), A/r/tografi, Ankara: Pegem Yayıncılık.

Güler, E. (2021). A/r/tographic Inquiry for the Transformation of Pre-Service Art Teachers' Concept of Social Justice (Resim Öğretmen Adaylarının Sosyal Adalet Kavramının Dönüşümü İçin A/r/ tografik Sorgulama), *International Journal of Contemporary Educational Research, 8* (1), 27-53. doi: 10.33200/ijcer.801804

Güler, A. (2023). Thinking with atonal music in visual arts education: revealing cognitive skills and sensory awareness with a/r/tographic collaboration in Schönberg's String Quartet No.4 Op.37. *Journal of Qualitative Research in Education,33*, 1-45.doi: 10.14689/enad.33.1660

Güneş, N. (2018). *Sanat Eğitimcisi Yetiştirmede Alternatif Bir Yöntem: Resim Atölye Dersinde A/r/ tografi*. (Yayımlanmış Doktora Tezi). Gazi Üniversitesi, Ankara.

Irwin, R. L. (2013). Becoming A/r/tography. *Studies In Art Education, 54* (3), s.198-215.

Irwin, R. L., & Springgay, S. (2008). A/r/tography as practice-based research. In S. Springgay, R. L. Irwin, C. Leggo and P. Gouzouasis (Eds.) *Being with A/r/rography* (pp. xix- xxxiii). Rotterdam: Sense Publishers.

Irwin, R. L., Bickel, B., Triggs, V., Springgay, S., Beer, R., Grauer, K., Xiong, G., & Sameshima, P. (2011). The City of Richgate: A/r/tographic Cartography as Public Pedagogy, *The International Journal of Art and Design*, *28* (1), 61-70.

Irwin, R. L., Barney, D.T. & Golparian, S. (2016). A/r/tografi, görsel araştırmalar için bir yöntem. S.D. Bedir Erişti (Ed.). *Görsel araştırma yöntemleri teori, uygulama ve* örnek içinde (s. 191-221). Ankara: Pegem Akademi.

Irwin, L.R., Beer, R., Stephanie, S., Kit, G., Xiong, G., & Bickel, B. (2006). The Rhizomatic Relations of A/r/tography. *Studies in Art Education 48*(1), 70-88.

Keser, N., & Narin, H. (2017). Sanat temelli bir soruşturma yöntemi: a/r/tografi. *Humanıtas-Uluslararası Sosyal Bilimler Dergisi, 5* (10), s.193-203.

Leggo, C., Sinner, A., E., Irwin, R. L., Pantaleo, K., Gouzouasis P., & Grauerf, K. (2011). Lingering in liminal spaces: A/r/tography as living inquiry in a language arts class. *International Journal of Qualitative Studies in Education, 24*(2), 239–256.

Mavioğlu, G. (2019). Bilinçaltına yönelik manipülatif unsurların indirgenmesine dayalı görsel kültür çalışmaları: Bir A/r/tografi araştırması örneği. Yayımlanmamış doktora tezi, Anadolu Üniversitesi, Eğitim Bilimleri Enstitüsü.

Özcan, M. (2019). Tez Yazım Sürecinde Erteleme Kavramı: A/r/tografik Bir Sorgulama. (Yayımlanmış Yüksek Lisans Tezi). Güzel Sanatlar Eğitimi Anabilim Dalı, Resim-İş Öğretmenliği Programı Anadolu Üniversitesi, Eğitim Bilimleri Enstitüsü, Eskişehir.

Patton, M.Q. (2014). *Nitel araştırma ve değerlendirme yöntemleri*. 3. Baskıdan Çeviri. Bütün, M & Demir, S. B. (Edt.), Ankara: Pegem Akademi.

Tüzel, S. (2013). Çok katmanlı okuryazarlık öğretimine ilişkin Türkçe öğretmen adaylarının görüşlerinin incelenmesi. *Eğitimde Kuram ve Uygulama, 9* (2), s.133-151.

Utaş, Ö. (2022). Kişisel yaşanmışlık üzerine duygusal bağlanmanın sanatsal aktarımı: A/r/tografik bir sorgulama. Yayımlanmamış yüksek lisans tezi, Anadolu Üniversitesi, Eğitim Bilimleri Enstitüsü.

Görsel Kaynakça

Görsel 5. https://gozbakimi.com/astigmat/

Görsel 7. https://anfaengerwriter.blogspot.com/2013/09/at-gozlugu-takmak.html

KAYNAKÇA

Aksu, M. (2013). Meslek lisesi yönetici ve öğretmenlerinin öğrenen örgüt algıları (Yüksek Lisans Tezi). Eskişehir Osman Gazi Üniversitesi Eğitim Bilimleri Enstitüsü.

Altuncı, Y.T., Salman, C. ve Doğan, Z.M. (2009). Mesleki eğitim sorunları ve yeni model arayışları. 1. İnşaat Mühendisliği Eğitimi Sempozyumu, Antalya, ss. 315-318.

Arabacı, İ. B., & Akıllı, C. (2019). Eğitimcilerin proje hazırlama ve yürütme süreçlerinde karşılaştıkları sorunların proje döngüsü yönetimi aşamalarına göre incelenmesi. Milli Eğitim Dergisi, 49(225), 129-152.

Artvinli, E., Çetintaş, H., & Terzi, İ. (2020). Tübitak Ortaokul Öğrencileri Araştırma Projelerinin Bilimsel Danışmanlık Süreci Yönetimi: Fen Bilimleri Örneği. International Journal of Active Learning, 5(2), 86-126.

Assink, V., Edelenbos, P., Jansen, F., Oijen, P. ve Reiff, H. (2003). *Dutchnational report on implementation of the Socrates II Programme September 2003*.

Aykaç, N. (2002). Türkiye'de ve Bazı Avrupa Birliği Ülkelerinde Mesleki Teknik Eğitim (Almanya, Fransa, İsviçre, İspanya, Yunanistan Örneği, Milli Eğitim Dergisi, http://yayim.meb.gov.tr/dergiler/155-156/aykac.htm

Boyacı; S. (1996). *Endüstri meslek liselerinde eğitim ve gelişen endüstrinin ara insan gücü konusundaki beklentileri (İzmir İli Örneği)*, Dokuz Eylül Üniversitesi, Sosyal Enstitüsü Eğitim Bilimleri Anabilim Dalı, (Yayınlanmamış Doktora Tezi), İzmir.

Briggs, A. R.,Morrison, M., & Coleman, M. (2012). Researchmethods in education alleadershipand management. London: Sage Publications

Büyüköztürk, Ş., Kılıç Çakmak, E., Akgün, Ö.E., Karadeniz, Ş., Demirel, F. (2012). Bilimsel araştırma yöntemleri (11. Basım). Ankara: Pegem Yayınları.

Creswell, J. W. (2009). *Research design: Qualitative, quantitative and mixed methods approaches.* Third Edition, SAGE Publications, Inc

Creswell, J.,& Clark, P. (2011). *Designing and conducting mixed methods research*. (2. baskı). Los Angeles, CA: SAGE Publications

Çelikkol, H., Özünlü M., (2013) Mesleki ve teknik eğitimde öğrenci uygulama becerilerinin artırılması: Leonardo Da Vinci projeleri. *Dumlupınar Üniversitesi Sosyal Bilimler Dergisi, 38, p.39-50.* https://dergipark.org.tr/tr/pub/dpusbe/issue/4780/65882

Çiftçi, S. ve Sünbül A. M., (2005), Proje tabanlı öğrenme düşüncesinin oluşumu ve gelişimi, *I. Ulusal Fen ve Teknoloji Eğitiminde Çağdaş Yaklaşımlar Sempozyumu***,** Ankara. [Online]: tef.selcuk.edu.tr/salan/sunbul/g/g16.doc

Dağ, F., Durdu, L., (2011). "Öğretmen adaylarının proje tabanlı öğrenme sürecine yönelik görüşleri", *5 th International Computer & Instructional Technologies Symposium*, 22-24 September 2011, Fırat University, Elâzığ.

Demirhan, C. (2002). *Program geliştirmede proje tabanlı öğrenme yaklaşımı, (*Yüksek Lisans Tezi), Ankara: Hacettepe Üniversitesi Sosyal Bilimler Enstitüsü.

Ekiz, D. (2003). Eğitimde araştırma yöntem ve metotlarına giriş. Nitel, nicel ve eleştirel kuram metodolojileri. Ankara: Anı Yayıncılık.

Erkuş, B., & Ulusoy, K. (2017). Türk eğitim tarihinin mihenk taşlarından meslek liselerine karşı öğrencilerin ilkokuldan itibaren yönelimleri ve okula aidiyet duyguları. Elektronik Sosyal Bilimler Dergisi, 16(61), 676-685.

Eroğlu, G. (1999). *Kız meslek lisesi son sınıf öğrencilerinin okul-sanayi işbirliği kapsamında işletmelerde beceri eğitimi ile ilgili karşılaştıkları sorunlar nedenleri ve çözüm önerileri*, Gazi Üniversitesi, Sosyal Bilimler Enstitüsü, El Sanatları Eğitimi Anabilim Dalı, (Yayınlanmamış Yüksek Lisans Tezi), Ankara.

Glesne, C. (2012). Nitel araştırmaya giriş. A. Ersoy & P. Yalçınoğlu (Çev. Ed.). Ankara: Anı Yayıncılık

Gökmen, C. (2003). Fen Liselerinde Yapılan Proje Çalışmalarının Öğrenci Tutumları ve Öğretmen Görüşleri ile Değerlendirilmesi (Yüksek Lisans Tezi). Ankara: Gazi Üniversitesi Eğitim Bilimleri Enstitüsü.

Gümüş, M. (1995). *İşgücüne nitelik kazandıracak bir politika olarak ortaöğretim düzeyindeki mesleki-teknik eğitim ve uygulama sonuçları* (Yüksek Lisans Tezi). İzmir: Dokuz Eylül Üniversitesi Sosyal Bilimler Enstitüsü.

Hesapçıoğlu, M. (1998). *Öğretimde ilke ve yöntemler*, İstanbul: Beta Basımevi.

Hesapçıoğlu, M., (2010). *"Etkili okul araştırmaları, eğitimde nitelik geliştirme"*, Eğitimde Arayışlar I. Sempozyumu Bildirisi, İstanbul: Kültür Koleji Genel Müdürlüğü, Eğitim Araştırma- Geliştirme Merkezi.

İnce, Z. (2021). Geography Department Students' Views on Eurpoean Union Projects in Turkey. *International Journal of Curriculum and Instruction, 13(3)* 2746-2771.

Kayri, M., Boysan, M. (2008), Bilişsel yatkınlık ile depresyon düzeyleri ilişkisinin sınıflandırma ve regresyon ağacı ile incelenmesi, *Hacettepe Üniversitesi Eğitim Bilimleri Dergisi*, 34: 168-177.

Koç, A., Çalık, Ş., Zor, T. Ş., Aslan, O. ve Zor, E. (2020). Opinions of under graduate students participating in TUBITAK project competitions regional exhibition about their research projects. *Journal of Research in Education and Society/JRES, 7(2),* 466-490.

Korkmaz H., Kaptan F. (2002) Fen öğretiminde proje tabanlı öğrenme yaklaşımının ilköğretim öğrencilerinin akademik başarı, akademik benlik kavramı ve çalışma sürelerine etkisi, *Hacettepe Üniversitesi Eğitim Fakültesi Dergisi* 22, 91-97

MEB, (1973). Millî Eğitim Bakanlığı 1739 sayılı Milli Eğitim Temel Kanunu, Madde 28.

MEB, (2016). Millî Eğitim Bakanlığı Ortaöğretim Kurumları Yönetmeliği.

Michael, J. & Gordon S. (2004). *Data mining techniqu efor marketing, sales, and customer support* (2nd ed.). New York: Wiley Computer Publishing.

Özdemir, S., & Kılınç, A.Ç (2012) Türk eğitim sistemi ve okul yönetimi, Ed. Servet Özdemir Ankara: Pegem Yayınları

Özdemir, S., (2013). *Eğitim yönetiminde kuram ve uygulama*, Ankara: Pegem Akademi Yayınları.

Özkan, F., & Aksoy, C. (2015). Ticaret meslek lisesi muhasebe bölümü öğrencilerinin işletmelerde beceri eğitimi uygulaması, Gaziantep ilinde bir alan araştırması. Bartın Üniversitesi İİBF Dergisi, 6(12), 283-305.

Raghavan, K., Coken-Regev, S. ve Strobel, S. (2001). Student Outcomes In A Local Systemic Change Project. *School Science and Mathematics, 101*, 268-281.

Sağır, M., & Öncü, H. (2018). Öğrencilerin dünya vatandaşı özelliklerini taşımalarına ilişkin meslek lisesi yöneticilerinin görüşleri. Scientific Educational Studies, 2(2), 153-173.

Satıcı, Ö., Akkuş, Z., Alp, A. (2009). Öğretim elemanlarının teknolojiye ilişkin tutumlarının CHAID analizi ile incelenmesi. *Dicle Tıp Dergisi*, 36 (4), 267-274.

Solomon, G. (2003). Project Based Learning: A Primer. *Technology and Learning,* 23(6). 20-20.

Taymaz, H. (1983). Mesleki ve Teknik Eğitim Sistemi ve Örgütlenmesi, Mesleki ve Teknik Eğitim Sempozyumu (28-29 Nisan 1983), (Yayına Hazırlayan: Mehmet Külahçı), Ankara: Ankara Üniversitesi Eğitim Bilimleri Fakültesi Yayınları, 126; 100-107.

Yazçayır, N. (1999). Kız Meslek Lisesi Eğitim Programlarının İstihdam Açısından Değerlendirilmesi (Yüksek Lisans Tezi). Ankara: Ankara Üniversitesi, Sosyal Bilimler Enstitüsü.

Yıldırım, A., ve Şimşek, H. (2013). Sosyal Bilimlerde Nitel Araştırma Yöntemleri. Ankara: Seçkin Yayıncılık.

KAYNAKÇA

Akoğlu, A. (2012). Ritim, Ölçü, Ahenk, Müzik ve Matematik. *Bilim ve Teknik Dergisi,* 539, 18–25.

Ayata, E. (2020). Tarihten Günümüze Müzik ve Matematik İlişkisi. *Pearson Journal*, *5*(9), 62-73.

Ayten, E. S. İ. (2017). Matematik ve Müzik. *Journal of Awareness*, *2*(Special 1), 631-642.

Bora, U. (2002). Bilim ve sanatın kesiştiği temel bir nokta: Matematik ve müzik ilişkisi. *Uludağ Üniversitesi Eğitim Fakültesi Dergisi*, *15*(1), 53-68.

Duru, A., & İşleyen, T. (2005). Matematik ve sanat. *Atatürk Üniversitesi Kazım Karabekir Eğitim Fakültesi Dergisi*, (11), 479-491.

Işıtan, S., & Doğan, M. (2020). Matematik Müzik İlişkisi: Notalardan Kesirlere. *Araştırma Temelli Etkinlik Dergisi*, 10(2), 100-111.

Koçak, Z. F., İşler, N., & Atmaca, S. P. (2014). Estetik ve matematik. Muğla Üniversitesi. http://www.eab.org.tr/eab/2009/pdf/177.pdf adresinden erişilmiştir.

Olson, H. F. (1967). *Music, physics and engineering* (Vol. 1769). Courier Corporation.

Orhan, C. (1995). Matematik ve Müzik. *Matematik Dünyası.* 6-7.

Malkoç, T. (2010). Okul Öncesi Dönemde 5-6 Çocuklarında Müzik Eğitiminin Matematik Kavramlarının Öğretilmesindeki Etkisi. D.Batıbay (Ed.), *9.Ulusal Müzik Eğitimi Sempozyumu* içinde (s. 1079-1090). İstanbul: Marmara Üniversitesi Yayınevi.

Pesen, C. (2002). Matematiğin Estetiği Üzerine. *Hacettepe Üniversitesi Eğitim Fakültesi Dergisi.* 130-134

Sadık, C.(2021). *Uygarlığın Ayak Sesleri.* Epsilon Yayıncılık, İstanbul.

Şendurur, Y., & Barış, D. A. (2002). Müzik Eğitimi ve Çocuklarda Bilişsel Başarı. *Gazi Üniversitesi Gazi Eğitim Fakültesi Dergisi*, 22 (1).

Garland, T. H., & Kahn, C.V. (1995). Math and music: Harmonious connections, Palo Alto, *Dale Seymour Publications*, s. 64.)

Ural, A.(2019). *Matematik ve Yaşam.* Nobel Akademik Yayıncılık, Ankara.

İnternet Kaynaklar

URL-1: https://www.teknikelektrik.com/makale/pinin-gizemi-1764 (E.T.: 11.12.2022).

URL-2: https://erhankilic.org/post/pi-sayisinin-muzigi/ (E.T.: 13.12.2022)

URL-3: http://www.sanatblog.com/3-14159265358979323846264338327795/ (E.T.: 13.12.2022)

URL-4: https://tr.wikipedia.org/wiki/M%C3%B6bius_%C5%9Feridi (E.T.: 12.04.2022)

URL-5:https://aysenuryegen.wordpress.com/2017/02/17/mobius-seridi-ve-muzigi-hic-bir-arada-dusundunuz-mu/ (E.T.: 11.12.2022)

URL-6: https://www.egitimpedia.com/muzik-ve-matematik-bach-ve-mobius-seridi/ (E.T.: 14.12.2022)

URL-7: https://slideplayer.biz.tr/slide/13750930/ (E.T.: 15.12.2022)

URL-8: https://caglayandemirbag0.wordpress.com/2017/02/22/matematigin-muzik-aletlerinde-ki-gizemi/ (E.T. :11.11.2022)

URL-9: https://www.darussafaka.k12.tr/wp-content/uploads/2014/04/PROJE-24-MATEMAT%C4%B0%C4%9E%C4%B0N-MELOD%C4%B0S%C4%B0-FMV-I%C5%9EIK-AYAZA%C4%9EA-II.pdf (E.T.: 14.10.2022)

URL-10: https://muzikvematematik.wixsite.com/buyuludunya (E.T.: 15.12.2022)

URL-11: https://musiconline.co/tr/blog/muzik-ve-matematik iliskisi#:~:text=M%C3%BCzik%20sanat% C4%B1n%20bir%20eleman%C4%B1%20iken,olduklar%C4%B1ndan%20beri%20paralel%20olarak%20geli%C5%9Fmi%C5%9Ftir. (E.T.: 11.12.2022)

URL-12: https://onedio.com/haber/bircok-insan-bilmese-de-siz-bilin-aralarinda-siki-sikiya-iliski-olan-matematik-ve-muzik-722154 (E.T.: 12.11.2022)

URL-13: https://www.ossmatematik.com/matematik-ve-muzik/ (E.T.: 11.11.2022)

URL-14: https://sedazagil.wordpress.com/2017/02/16/muzik-icinde-matematik/ (E.T.: 13.12.2022)

URL-15:https://matematikruzgarii.blogspot.com/2021/05/matematik-ve-muzik-iliskisi.html (E.T.: 11.12.2022)

URL-16: https://www.matematiksel.org/muzigin-icindeki-matematik-matematigin-icindeki-muzik/ (E.T.: 11.12.2022)

URL-17: http://www.mobilprogramlar.com/matematik-ve-muzik/ (E.T.: 13.12.2022)

URL-18: https://www.altinsehiradana.com/Makale/fibonacci-dizisi-ve-muzikte-altin-oran/333/ (E.T.: 15.12.2022)

URL-19: https://www.muzikatolyesi.com/index.php/matematik-ve-muzik/ (E.T.:15.12.2022)

KAYNAKÇA

Aydın, İ. (2014). *Öğretimde Denetim (4. Baskı)*. Ankara: Pegem A.

Aydın, T. (2015). Okul Müdürlerinin Mentor Müdür Olarak Yetiştirilmesine Yönelik Deneysel Bir Çalışma. Doktora Tezi. Gaziantep: Gaziantep Üniversitesi.

Balcı, A. (2008). Türkiye'de Eğitim Yönetiminin Bilimleşme Düzeyi. *Kuram ve Uygulamada Eğitim Yönetimi Dergisi*, 54, 181-209.

Balcı, A. (2021). Okul Yöneticiliğinin Meslekleşmesi. *Uluslararası Liderlik Çalışmaları Dergisi: Kuram ve Uygulama,* 4(2), 62-78.

Baş, G. (2016). Müdür Yardımcısı Olarak Görevlendirilen Öğretmenlerin Yöneticilik Görevlerindeki Mesleki Gelişmelerinde Okul Müdürlerinin Mentorluk Fonksiyonlarının Yöneticilik Yeterlilikleri Açısından İncelenmesi. Yüksek Lisans Tezi. İstanbul: Sabahattin Zaim Üniversitesi.

Briggs, M. ve Nieuwerburgh, C.V. (2012). İngiltere'de İlk Ve Orta Dereceli Okullarda Eğitim Liderliğini Desteklemede Koçluğun Kullanılması. İçinde R. Yirci ve İ. Koçabaş (Editörler), *Dünyada Mentorluk Uygulamaları*. Ankara: Pegem A.

Can, N. ve Çelikten, M. (2000). Türkiye'de Eğitim Yöneticilerinin Yetiştirilmesi Süreci. *Milli Eğitim Dergisi*, 148.

Case, J., ve Witemeyer, H. (2006). *Intergenerational Coaching And Mentoring: One Size Doesn't Fit All.* USA: Hewlett-Packard Development Company.

Crisp, G. ve Cruz, I. (2009). Mentoring College Students: A Critical Review Of The Literature Between 1990 And 2007. *Research in Higher Education*, 50(6), 525-622.

Çabuk, Ç. (2011). *Koçluk Ve 4. Boyut*. Ankara: Elma Yayıncılık.

Daresh, J. (2004). Mentoring School Leaders: Professional Promise Or Predictable Problems? *Educational Administration Quarterly,* 40(4), 495–517.

Davis, D.J. (2009). *The Academic Influence Of Mentoring Upon African American Undergraduate Aspirants To The Professoriate*. Springer Science+Business Media.

Dorval, K.B., Isaksen, S.G. ve Noller, R.B. (2001). Leadership For Learning: Tips For Effective Mentoring And Coaching. İçinde K. McCluskey (Editör), *Mentoring for Talent Development*. San Fransisco: Jossey Bass/Pfeiffer.

Durmaz, Y. (2019). Okulların Akademik İyimserliği İle Okul Müdürlerinin Mentorluk Rolleri Arasındaki İlişki. Yüksek Lisans Tezi. Konya: Necmettin Erbakan Üniversitesi.

Elbay, S. (2015). Okul Yöneticilerinin Mentorluk Rollerini Yerine Getirme Düzeyleri: Kilis İli Örneği. Yüksek Lisans Tezi. Gaziantep: Zirve Üniversitesi.

Elgün, R.F. (2007). Yöneticilerin Koçluk Uygulamalarının Satış Personelinin İş Tatmini Üzerine Etkileri Ve Satış Personeline Yönelik Uygulama. Yüksek Lisans Tezi. Kütahya: Dumlupınar Üniversitesi.

Eröz, A. (2019). Okul Müdürlerinin Mentorluk Fonksiyonlarının Öğretmenlerin İş Doyumuna Etkisi. Yüksek Lisans Tezi. İstanbul: Sabahattin Zaim Üniversitesi.

Feiman-Nemser, S. (2000). Teacher Mentoring: A Critical Review. *ERIC Digest*, 1-6.

Fox, M.A. (2018). Mentoring Support And Self-Efficacy Of Public School Principals: A Correlational Study. Doktora Tezi. California-USA: Northcentral University School of Education.

Gates, S. M. (2014). *A Principal Role İn Education*. Rand Corperation, Site-wide navigation.

Greenwood, S. (2019). Prıncıpal Mentorıng And Retentıon In Illınıos. Doktora tezi. Illınıos-USA: Faculty of McKendree University.

Güven, E. (2014). Araştırma Görevlileri İle Danışmanları Arasındaki İlişkilerin Mentorluk Bağlamında Değerlendirilmesi. Yüksek Lisans Tezi. Sakarya: Sakarya Üniversitesi.

Huffman, P.M. (2017). The Implementatıon Of A Prıncıpal Mentorıng Program And The Correspondıng Impact On Leadershıp Practıce. Doktora Tezi. Virginia-USA: Faculty Of The College Of Wıllıam & Mary School Of Educatıon.

Hunt, J. W. (2012). Illınoıs'te Müdür Mentorluğu Uygulamaları Ve Karşılaşılan Bazı Sıkıntılar. İçinde R. Yirci ve İ. Koçabaş (Editörler), *Dünyada Mentorluk Uygulamaları*. Ankara: Pegem A.

İldaş-Aşılıpınar, G. (2009). Halkla İlişkiler Alanında Temel Koçluk Becerilerinin Kullanımı: Temel Koçluk Becerileri Eğitiminin; Halkla İlişkiler Öğrencilerinin Dinleme, Soru Sorma Ve Gözlem Becerilerine Etkisi. Yüksek Lisans Tezi. İstanbul: İstanbul Üniversitesi.

Johnson, W.B. (2007). Student-Faculty Mentorship Outcomes. İçinde T.D. Allen ve L.T. Eby (Editörler), *The Blackwell Handbook Of Mentoring: A Multiple Perspectives Approach* (pp. 189–210). Blackwell Publishing.

Kırdar, C. (2007). Bir Üniversite Hastanesinde Çalışan Sorumlu Hemşirelerin Koçluk Becerilerinin Algılanması. Yüksek Lisans Tezi. İstanbul: Marmara Üniversitesi.

Kiley, W.J. (2017). The Impact Of Prıncıpal Mentorıng Programs On The Moral Judgment Of School Prıncıpals. Doktora Tezi. Indiana-USA: Indiana University of Pennsylvania.

Kram, E K. ve Higgins, C,M. (2008). These Days, You Need More Than A Single Person. You Need A Network. A New Approach To Mentoring. *The Wall Street Journal*. https://www.wsj.com/articles/SB122160063875344843 (E.T. 02.02.2023).

Kram, K.E. (1985). Phases Of The Mentor Relationship. *Academy of Management Journal,* 26(4), 608-625.

Lewis, D.K. (2019). Examining The Phenomenon Of Elementary School Principal Succession Through The Perspectives And Experiences Of Novice Principals. Doktora Tezi. Texas-USA: University of Arkansas.

Luecke, R. (2007). *İş Dünyasında Koçlar Ve Mentorlar (Ü. Şensoy, Çev.).* İstanbul: Türkiye İş Bankası Kültür Yayınları.

McNeven, S. (2017). The Lived Experience Of Professional Mentorship And İts İmplications For Formal Mentoring Programs. Yüksek Lisans Tezi. USA: Griffith University.

Mertz, N.T. (2004). What's A Mentor, Anyway?. *Educational Administration Quarterly,* 40(4), 541-560.

Mink, O.G. ve Owen, K.Q. (1993). *Developing High-Performance People, The Art Of Coaching*. USA: Addison-Wesley Pub.

Moore, T. (2001). *Addictions Recovery Mentor Program Bridging The Gap: Detox To Treatment Service Engagement*. Portland, OR: Central City Concern.

Özalp, İ. ve Demirci, E. (1999). İşletme Yönetiminde Rehberlik (Coaching) Kavramı. *Anadolu Üniversitesi İktisadi ve İdari Bilimler Fakültesi Dergisi,* 15(1-2), 37-52.

Özalp, U., Yirci, R. ve Kocabaş, İ. (2016). Müdür Yardımcılarının İş Doyumunun Yordayıcısı Olarak Okul Müdürlerinin Mentorluk Fonksiyonları. *Kalem Eğitim ve İnsan Bilimleri Dergisi,* 6(2), 455-494.

Özdemir, S., Köse, M.F. ve Kavgacı, H. (2014). Türkiye'de Eğitim Yönetimi Alanındaki Yüksek Lisans Programlarının Okul Liderliği Standartları Çerçevesinde Değerlendirilmesi. *Mukaddime,* 5(1), 1-26.

Özkalp, E., Sungur, Z., Kırel, Ç. ve Cengiz, A.A. (2006). Örgütsel Toplumsallaşma Sürecinde Mentorluk Ve Mentor'un Yeri Ve Önemi: Anadolu Üniversitesi Araştırma Görevlileri Üzerine Bir Araştırma. *Sosyal Bilimler Dergisi*, 2, 55-70.

Papadopoulou, V. (2012). Bir Mentor Olarak Yunan Okul Danışmanları: Görevler, Sorunlar, Sınırlılıklar. İçinde R. Yirci ve İ. Koçabaş (Editörler), *Dünyada Mentorluk Uygulamaları*. Ankara: Pegem A.

Patti, A. (2003). *Coaching / Mentoring Distinctions*. Ross Products Division Abbott Laboratories Columbus: Ohio.Abbott Laboratories.

Portner, H. (2002). *Being Mentored: A Guide For Proteges*. Thousand Oaks, CA: Corwin Press.

Robbins, S.P. (1997). *Managing Today*. USA: Prentice-Hall Inc.

Sheal, P.R. (1992). *The Staff Development Handbook - An Action Guide For Managers And Supervisors*. USA: Nichols Publishing.

Sockett, H. (1993). *The Moral Base For Teacher Professionalism*. NY: Teachers College Press.

SREB (2005). Good principals aren't born: They're mentored:are we ınvesting enough to get the school leaders we need?. *South Region Of Education Board Learning-Centered Leadership Program.* https://www.wallacefoundation.org/knowledge-center/Documents/Good-Principals-Arent-Born-Theyre-Mentored.pdf (E.T.: 01.03.2023)

Starcevich, M. (1997). *All About Coaching And Team Building*. US: CMOE.

Sullivan, S. ve Glanz, J. (2005). *Supervision That İmproves Teaching: Strategies And Techniques*. California: Corwin Press.

Şimşek, H. (2003). Eğitim Yöneticilerinin Yetiştirilmesi: Karşılaştırmalı Örnekler Ve Türkiye İçin Çıkarsamalar. Eğitimde Yansımalar – VII. Çağdaş Eğitim Sistemlerinde Öğretmen Yetiştirme Ulusal Sempozyumu. Sivas: 21-23 Mayıs 2003.

URL-1: https://www.fldoe.org/core/fileparse.php/7566/urlt/0075311-orgstand.pdf (E.T.: 01.03.2023).

URL-2: https://www.outstandingleaders.org/npqh-international#:~:text=The%20National%20Professional%20Qualification%20for%20Headship%20(NPQH)%20is%20for%20those,Leader%20of%20Education%20(NLE) (E.T.: 01.03.2023).

URL-3: https://www.resmigazete.gov.tr/eskiler/2021/02/20210205-1.htm (E.T.: 01.03.2023).

Zachary, L. (2005). *Creating A Mentoring Culture*. San Francisco, CA: Jossey Bass.

Zel, U. (2020). Selçuklular'dan Osmanlıya Türk Tarihinde Mentörlüğün Temelleri. *People Excellence Solutions*. https://www.gotogemba.com/post/sel%C3%A7uklular-dan-osmanl%C4%B1ya-t%C3%BCrk-tarihinde-ment%C3%B6rl%C3%BC%C4%9F%C3%BCn-temelleri(E.T. 01.03.2023)

KAYNAKÇA

Armitage, M. (2005). The Influence of School Architecture and Design on the Outdoor Play Experience Within the Primary School. *Paedagogica Historica*, *41*(4), 535-553.

Bakioğlu, A., & Savaş, C. (2001). Okulda Depremin Neden Olduğu Krizin Yönetimi. *Öneri Dergisi*, *4*(15), 25-30. https://doi.org/10.14783/maruoneri.735484

Corgnati, S. P., Filippi, M., & Viazzo, S. (2007). Perception of the Thermal Environment in High School and University Classrooms: Subjective Preferences and Thermal Comfort. *Building and Environment*, *42*(2), 951-959. https://doi.org/10.1016/j.buildenv.2005.10.027

Çoban, H. (2019). Afet Sonrası İyileştirme Planı Hazırlanması. *Resilience Journal*, *3*(2), 239-246. https://doi.org/10.32569/resilience.618181

Dyment, J. E., Bell, A. C., & Lucas, A. J. (2009). The Relationship Between School Ground Design and Intensity of Physical Activity. *Children's Geographies*, *7*(3), 261-276.

Ergünay, O. (2002). *Afete Hazırlık ve Afet Yönetimi*. Türkiye Kızılay Derneği Genel Müdürlüğü Afet Operasyon Merkezi (AFOM).

Ergünay, O., & Özmen, B. (2013). *Okul Afet ve Acil Durum Yönetimi Planlama Klavuzu*. Millî Eğitim Bakanlığı ve JICA.

Erkal, T., & Değerliyurt, M. (2011). Dısaster Management of Turkey. *Eastern Geographical Review*, *14*(22), 147-164.

Erkan, A. (2010). *Afet Yönetiminde Risk Azaltma ve Türkiye'de Yaşanan Sorunlar*. Mülga DPT Yayınları.

Gökçe, O., & Tetik, Ç. (2012). *Teoride ve Pratikte Afet Sonrası İyileştirme Çalışmaları*. Afet ve Acil Durum Yönetimi Başkanlığı.

Kökcü, A. (2010). *İstanbul'daki Ortaöğretim Kurumlarında Afet ve Acil Durum Hazırlıklarının Değerlendirilmesi* [Doktora Tezi]. Marmara Üniversitesi.

Nateghi, F., & Izadkhah, Y. O. (2004). Earthquake Disaster Management Planning in Health Care Facilities. *Disaster Prevention and Management*, *13*(2), 130-135. https://doi.org/10.1108/09653560410534261

Özmen, B., Gerdan, S., & Ergünay, Ö. (2015). Okullar için Afet ve Acil Durum Yönetimi Planları. *Elektronik Mesleki Gelişim ve Araştırmalar Dergisi*, *3*(1), 37-52.

Pearce, L. (2003). Disaster Management and Community Planning, and Public Participation: How to Achieve Sustainable Hazard Mitigation. *Natural Hazards*, 211-228. https://doi.org/10.1023/A:1022917721797

Smith, G. (2010). Lessons from the United States: Planning for Post-Disaster Recovery and Reconstruction. *The Australasian Journal of Disaster and Trauma Studies*, *1*, 1-11.

Suleman, Q. (2014). Effects of Classroom Physical Environment on the Academic Achievement Scores of Secondary School Students in Kohat Division, Pakistan. *International Journal of Learning & Development*, *4*(1), 71-82. https://doi.org/10.5296/ijld.v4i1.5174

Şahan, C., & Dinç, A. (2021). Simülasyon Öğretim Yönteminin Ortaokul Öğrencilerinin Afetlere Karşı Hazırlık Durumlarına Etkisi. *Dirençlilik Dergisi*, *5*(1), 21-36. https://doi.org/10.32569/resilience.807289

Tazegül, A., & Şahinöz, S. (2022). Concept of Leadership in Disaster Management and Leadership Orientations of Emergency and Disaster Management Students. *Odu Tıp Dergisi/Odu Medical Journal*, *9*(1), 2939.

Uludağ, Z. (2008). İnsan ve Mekân İlişkisinde Okul. *Eğitime Bakış Dergisi*, *11*, 23-31.

Varol, N., & Kırıkkaya, B. E. (2017). Afetler Karşısında Toplum Dirençliliği. *Dirençlilik Dergisi*, *1*(1), 1-9. https://doi.org/10.32569/resilience.344784

KAYNAKÇA

Abas, H., ve Zaman, B. H. (2011). Visual learning through augmented reality storybook for remedial student. *Proceedings of the Second International Conference on Visual Informatics: Sustaining Research and Innovations, Selangor, Malaysia,* 157-167.

Abbasi, P. (2021). The effect of metacognitive and cognitive Strategies upon EFL learner's reading comprehending developments with emphasizing to student's linguality knowledge. *Technium Business & Management*, *1*(1), 1-5.

Adams, J. M. (2009). The challange of advanced texts: The interdependence of reading and learning. In Elfrieda H. Hibert (Ed.), *Reading more, reading better: Are american students reading enough of the right stuff*? New York: Guilford.

Akgün, M., & Koru Yücekaya, G. (2015). Teachers' perceptions and students' attitudes towards usage of smart board (Ankara city sample). *Qualitative Studies*, *10*(3), 1-11.

Alderson, C. (2000). *Assessing reading*. Cambridge University Press.

Alkan, F., & Altundağ, C. K. (2015). The role of technology in science teaching activities: Web based teaching applications. *Journal for the Education of Gifted Young Scientists*, *3*(2), 1-7.

Altun, H., & Kahveciİ, G. (2019). The effectiveness ofvirtual reality-based teaching material on geometry related problem solving in students with learning disabilities. *Necatibey Faculty of Education Electronic Journal of Science & Mathematics Education*, *13*(1).

Alzahrani, N. M. (2020). Augmented reality: A systematic review of its benefits and challenges in e-learning contexts. *Applied Sciences*, *10*(16), 5660.

Azuma, R., Baillot, Y., Behringer, R., Feiner, S., Julier, S., ve MacIntyre, B. (2001). *Recent advances in augmented reality*. IEEE Computer Graphics and Applications.

Carmigniani, J., & Furht, B. (2011). Augmented reality: an overview. *Handbook of augmented reality*, 3-46.

Cascales, A., Lopez, P. D., ve Contero, M. (2013). Study on Parents' Acceptance of the Augmented Reality Use for Preschool Education. *Procedia Computer Science*, *25*, 420-427.

Cheng, H. K. (2017). Reading an augmented reality book: An exploration of learners' cognitive load, motivation and attitudes. *Australasian Journal of Educational Technology*, *33*(4), 53-69.

Cooper, B. R., Moore, J. E., Powers, C. J., Cleveland, M., & Greenberg, M. T. (2014). Patterns of early reading and social skills associated with academic success in elementary school. *Early Education and Development*, *25*(8), 1248-1264.

Çetin, H. (2022). A systematic review of studies on augmented reality based applications in primary education. *International Journal of Education and Literacy Studies*, *10*(2), 110-121.

Çetin, H., Türkan, A. (2022). The Effect of Augmented Reality based applications on achievement and attitude towards science course in distance education process. *Educ Inf Technol,* 27 (2), 1397–1415.

De Jong, H. (2020). The comprehension and processing of text and image relationship. Master's Thesis. Tilburg: Tilburg University.

Dibrova, A. (2016). *AR books and pre-school children's engagement.* Master's Thesis. Malmö University: Sweden.

Diegmann, P., Kraepelin, S. M., Eynden, S., ve Basten, D. (2015). *Benefits of augmented reality in educational environments: A systematic literature review*. 12th International Conference on Wirtschaftsinformatik. 1542-1556.

Duke, N. K. (2003). Reading to learn from the very beginning: Information books in early childhood. *Young children*, *58*(2), 14-20.

Dunleavy, M., Dede, C., & Mitchell, R. (2009). Affordances and limitations of immersive participatoryaugmented reality simulations for teaching and learning. *Journal of science Education andTechnology, 18*(1), 7–22.

Erduran, A., & İnce Muslu, B. (2020). Covid-19 sürecinde lise matematik öğretmen ve öğrencilerinin web tabanlı uzaktan eğitim uygulamaları hakkındaki görüşleri. In *7th International Eurasian Educational Research Congress* (pp. 141-153).

Ertem, S. İ. (Ed.). (2014). Okuma yazma eğitimi ve teknoloji. Ankara: Nobel.

Gough, P. B., & Tunmer, W. E. (1986). Decoding, reading, and reading disability. *Remedial and special education*, *7*(1), 6-10.

Gümbür, Y., & Avaroğulları, M. (2020). The effect of using augmented reality applications on social studies education. *Araştırma ve Deneyim Dergisi*, *5*(2), 72-87.

Hansen, R. ve Froelich, M. (1994). Defining technology and technological education: A crisis, or cause for celebration? *International Journal of Technology and Design Education, 4*, 179-207.

Hasan, A., Gushendra, R., & Yonantha, F. (2018). The Influence of Prior Knowledge on Students' Listening and Reading Comprehension. *IJEE (Indonesian Journal of English Education), 4* (1), 1–15.

Hung, H. Y., Chen, H. C., ve Huang, W. S. (2016). Applying augmented reality to enhance learning: a study of different teaching materials. *Journal of Computer Assisted Learning.*

İpek, J., & Malaş, H. (2013). The Effects of star strategy of computer-assisted mathematics lessons on the achievement and problem solving skills in 2 nd grade courses. *Necatibey Faculty of Education Electronic Journal of Science & Mathematics Education*, *7*(2).

Johnson, M. G. (2015). The Invention of Reading and the Evolution of Text. *Journal of Literacy and Technology*, *16*(1), 107-128.

Kapur, R. (2019). Advantages of technology. https://www.researchgate.net/ publication/333395640_ Advantages_of_Technology. (E.T.: 12.03.2023).

Kenjali, E. R., & Abduramanova, D. V. (2022). THE role of readıng ın ımprovıng speakıng skılls ın the context of teachıng englısh as a foreıgn language. *Central Asian Research Journal for Interdisciplinary Studies (CARJIS)*, *2*(1), 144-149.

Kenney, L. (2011). Elementary education, there's an app for that: Communication technology in the elementary school classroom. *The Elon Journal of Undergraduate Research in Communications*, *2*(1), 67-75.

Keskin, H., & Akyol, H. (2014). Yapılandırılmış okuma yönteminin okuma hızı, doğru okuma ve sesli okuma prozodisi üzerindeki etkisi. *Ana Dili Eğitimi Dergisi*, *2*(4), 107-119.

Kim, Y. S. (2009). The relationship between home literacy practices and developmental trajectories of emergent literacy and conventional literacy skills for Korean children. *Reading and Writing*, *22*, 57-84.

Koh, M.Y. (1986). The role of prior knowledge in reading comprehension. *Reading in a Foreign Language, 3*, 375-380.

Kovács, G. (2018). Reading Strategies, Reading Comprehension and Translation. *Acta Universitatis Sapientiae, Philologica*, *10*(2), 55-67.

Kulik, J. A. (1994). Meta-analytic studies of findings on computer-based instruction. In E.L. Baker, and H.F. O'Neil, Jr. (Eds.). *Technology assessment in education and training*. Hillsdale, NJ: Lawrence Erlbaum.

Leahy, M. A., & Fitzpatrick, N. M. (2017). Early readers and academic success. *Journal of Educational and Developmental Psychology*, *7*(2), 87-95.

Mann, D., Shakeshaft, C., Becker, J., ve Kottkamp, R. (1999). *West Virginia's basic skills/ computer education program: an analysis of student achievement*. Santa Monica, CA: Milken Family Foundation.

Mart, C. T. (2012). Developing speaking skills through reading. *International Journal of English Linguistics*, *2*(6), 91.

Mayer, R. E. (2002). Multimedia learning. *Psychology of Learning And Motivation*, *41*, 85- 139.

Milgram, P., Takemura, H., Utsumi, A., ve Kishino, F. (1994). Augmented Reality: A class of displays on the reality-virtuality continuum. *Telemanipulator and Telepresence Technologies*, 2351.

Öngöz, S., & Baki, A. (2011). Examination of the Impact of an Interactive Electronic Textbook on the Affective Learning of Prospective Mathematics Teachers. *Türk Bilgisayar ve Matematik Eğitimi Dergisi*, *2*(1).

Prensky, M. (2001). Digital natives, digital immigrants. *On the Horizon*, *9*(5), 1-5.

Raja, R., ve Nagasubramani, C. P. (2018). Impact of modern technology in education. *Journal of Applied and Advanced Research. 3*(1), 33-35.

Rambli, D. R. A., Matcha, W., Sulaiman, S., ve Nayan, M.Y. (2012). "Design and development of an interactive augmented reality edutainment storybook for preschool". *IERI Procedia*, *2*, 802-807.

Sadoski, M., ve Paivio, A. (2013). A dual coding theoretical model of reading. In D.E. Alvermann, R. B. Ruddell ve N. J. Unrau (Eds.), *Theoretical models and processes of reading* (6th ed.) (pp. 886-896). Newark, DE: International Reading Association.

Saltık, O. (2018). Okuma kültürü edindirme sürecinde Türkçe ders kitaplarındaki metinlerin niteliği üzerine öğretmen görüşleri. *Ana Dili Eğitimi Dergisi*, 6(2), 281-296.

Scarborough, H.S. (2001). Connecting early language and literacy to later reading (dis)abilities: Evidence, theory, and practice. In S.B. Neuman & D.K. Dickinson (Eds.), *Handbook of Early Literacy Research* (Vol. 1, pp. 97–110). New York, NY: Guilford.

Sidekli, A. G. S. (2010). Eylem araştırması: ilköğretim dördüncü sınıf öğrencilerinin okuma ve anlama güçlüklerinin giderilmesi. *Türklük Bilimi Araştırmaları*, *27*, 563-580.

Snow, C. (2002). *Reading for understanding: Toward an R&D program in reading comprehension*. Rand Corporation.

Torregrosa, F. J., Estelles, T. J., Rodriguez, J. A. M., ve Garcia, S. (2015). ARBOOK: Development and assessment of a tool based on augmented reality for anatomy. *Journal of Science and Education, 24*(1), 119-124.

Unsworth, L. (2017). 'Image–language interaction in text comprehension: Reading reality and nationalreading tests'. In C. Ng and B. Bartlett (eds), *Improving Reading and Reading Engagement in the21st Century: International research and innovation*. Singapore: Springer, 99–118.

Ünveren, D. (2020). Türkçe öğretiminde hayal gücü ve yaratıcılık eğitimi. *OPUS International Journal of Society Researches*, *15*(21), 378-404.

Yorgancı, S., & Terzioğlu, Ö. (2013). Matematik öğretiminde akıllı tahta kullanımının başarıya ve matematiğe karşı tutuma etkisi. *Kastamonu Eğitim Dergisi*, *21*(3), 919-930.

Yuen, S., Yaoyuneyong, G., ve Johnson, E. (2011). Augmented reality: An overview and five directions for AR in education. *Journal of Educational Technology Development and Exchange*, *4*(1), 119-140.

KAYNAKÇA

Aytaçlı, B. (2012). Durum Çalışmasına Ayrıntılı Bir Bakış. *Adnan Menderes Üniversitesi Eğitim Fakültesi Eğitim Bilimleri Dergisi*, 3(1), 1-9.

Büyüköztürk, Ş., Kılıç Çakmak, E., Akgün, Ö. E., Karadeniz, Ş. ve Demirel, F. (2011). *Bilimsel Araştırma Yöntemleri* (10. Baskı). Ankara: Pegem Akademi.

Gürol, A., Altunbaş, S. ve Karaaslan, N. (2010). Öğretmen Adaylarının Öz Yeterlik İnançları ve Epistemolojik İnançları Üzerine Bir Çalışma. *e-Journal of New World Sciences Academy*, 5(3), 1395-1404.

Hacıömeroğlu, G. ve Şahin-Taşkın, Ç. (2010). Sınıf Öğretmeni Adaylarının Matematik Öğretimi Yeterlik İnançları. *Uludağ Üniversitesi Eğitim Fakültesi Dergisi*, 23(2), 539-555.

Hazır Bıkmaz, F. (2002). Fen Öğretiminde Öz-Yeterlik İnancı Ölçeği. *Eğitim Bilimleri ve Uygulama*, 1(2), 197-210.

Karamustafaoğlu, O., Uluçınar Sağır, Ş. ve Özkan, M. (2012). Öğretmen Adaylarının Fen Öğretimine Yönelik Öz-Yeterlik İnançları. *X. Ulusal Fen Bilimleri ve Matematik Eğitimi Kongresi*, Niğde Üniversitesi, Niğde: 27-30 Haziran 2012.

Korkut, K. ve Babaoğlan, E. (2012). Sınıf Öğretmenlerinin Öz Yeterlik İnançları. *Uluslararası Yönetim İktisat ve İşletme Dergisi*, 8(16), 269-282.

Kutlu, N. ve Gökdere, M. (2012). Öğretmen Adaylarının Fen Öğretimine Yönelik Tutumlarının Ve Özyeterlik İnanç Düzeylerinin İncelenmesi. *X. Ulusal Fen Bilimleri ve Matematik Eğitimi Kongresi*, Niğde Üniversitesi, Niğde: 27-30 Haziran 2012.

Küçükyılmaz, E. A. ve Budan, N. (2006). Sınıf Öğretmeni Adaylarının Fen Öğretimi Öz-Yeterlik İnançlarının Artırılabilmesi İçin Alınacak Önlemlere İlişkin Görüşleri. *Yüzüncü Yıl Üniversitesi Eğitim Fakültesi Dergisi*, 3(2), 1-23.

ÖYEGM, M. (2013). Sosyal Bilgiler Öğretmeni Özel Alan Yeterlikleri Resmi Yazısı, *ÖYEGM, MEB*. http://otmg.meb.gov.tr/belgeler/alanyeterlikler/sosyalbilgiler??retmeni?zelalanyeterlikleri.pdf (E.T.: 11.07.2013).

Özdemir, S. M. (2008). Sınıf Öğretmeni Adaylarının Öğretim Sürecine İlişkin Öz- Yeterlik İnançlarının Çeşitli Değişkenler Açısından İncelenmesi. *Kuram ve Uygulamada Eğitim Yönetimi*, (54), 277-306.

Tepe, D. ve Demir, K. (2012). Okul Öncesi Öğretmenlerinin Öz-Yeterlik İnançları Ölçeği. *Abant İzzet Baysal Üniversitesi Eğitim Fakültesi Dergisi*, 12(2), 137-158.

Yaman, S., Cansüngü Koray, Ö. ve Altunçekiç, A. (2004). Fen Bilgisi Öğretmen Adaylarının Öz-Yeterlik İnanç Düzeylerinin İncelenmesi Üzerine Bir Araştırma. *Türk Eğitim Bilimleri Dergisi*, 2(3), 355-356.

Yıldırım, A. ve Şimşek, H. (2008). *Nitel Araştırma Yöntemleri*. Ankara: Seçkin Yayıncılık.

KAYNAKÇA

Adnan, A. (2016). The role of technology in teaching listening, http://repository.unp.ac.id/22481/1/ISLA%202016%20%28Paper%29%20PDF.pdf. (E.T.: 18.03.2023).

Aksoy, P., & Baran, G. (2017) Dil gelişimi. İçinde A. Köksal Akyol (Ed.), *Erken Çocukluk Döneminde Gelişim I* (ss. 270-293). Anı Yayıncılık.

Arıcı, A. F., & Taşkın, Y. (2019). Okuma becerisinin diğer dil becerileriyle ilişkisi. *Uluslararası Alan Eğitimi Dergisi*, *5*(2), 185-194.

Avşar Tuncay, A. (2021). İlkokulda yazma öğretimi. İçinde H. Akyol & A. Avşar Tuncay (Ed.), *İlkokulda Eğitim ve Öğretim* (ss. 112-113). Pegem Akademi.

Aydın, S. (2019). Yazmanın planlanması. İçinde N. Bayat (Ed.), Yazma ve Eğitimi (s. 91-114). Anı Yayıncılık.

Aytaş, G. (2005). Okuma eğitimi. *Türk Eğitim Bilimleri Dergisi*, *3*(4), 461-470.

Bahadorfar, M., & Omidvar, R. (2014). Technology in teaching speaking skill. *Acme International Journal of Multidisciplinary Research*, *2*(4), 9-13.

Beydoğan, H. Ö. (2010). Okuma ve anlamayı etkileyen stratejiler. *Milli Eğitim Dergisi*, *40*(185), 8-21.

Bhatti, M. S. (2021). Teaching Speaking Skills through Role Play at Elementary Level: An Analysis. *Jurnal Arbitrer*, *8*(1), 93-100.

Brindle, M., Graham, S., Harris, K. R., & Hebert, M. (2016). Third and fourth grade teacher's classroom practices in writing: a national survey. *Reading and Writing, 29*(5), 929-954.

Capodieci, A., Cornoldi, C., Doerr, E., Bertolo, L., & Carretti, B. (2020). The use of new technologies for improving reading comprehension. *Frontiers in Psychology*, *11*, 751.

Cole, J., & Feng, J. (2015). Effective Strategies For Improving Writing Skills Of Elementary English Language Learners. In Chinise American Educational Research and Development Association Annual Conference. Chicago: 15-16 April 2015.

Demirezen, M. (2003). Yabancı dil ve anadil öğreniminde kritik dönemler. *Tömer Dil Dergisi*, *118*, 5–15.

Durga, V. S. S., & Rao, C. S. (2018). Developing students' writing skills in English-A process approach. *Journal for Research Scholars and Professionals of English Language Teaching*, *6*(2), 1-5.

Emiroğlu, S. (2013). Türkçe öğretmeni adaylarinin dinleme sorunlarina ilişkin görüşleri. *Adıyaman Üniversitesi Sosyal Bilimler Enstitüsü Dergisi*, (11), 269-307.

Faizi, R. (2018). Teachers' perceptions towards using Web 2.0 in language learning and teaching. *Education and Information Technologies*, *23*(3), 1219-1230.

Gilbert, J., & Graham, S. (2010). Teaching writing to elementary students in grades 4–6: A national survey. *The Elementary School Journal, 110*, 494–517.

Graham, S., Capizzi, A., Harris, K. R., Hebert, M., & Morphy, P. (2014). Teaching writing to middle school students: A national survey. *Reading and Writing, 27*(6), 1015-1042.

Güldenoğlu, B., Kargın, T., Gengeç, H., & Gürbüz, M. (2019). Okuma sürecinde dil temelli becerilerin önemi: dil–okuma ilişkisine yönelik bulgular. *Turkish Journal of Special Education Research and Practice*, *1*(1), 1-27.

Gümüşhan, H. (2018). Yazının tarihsel gelişimi ve bu süreçte yazının çeşitli yüzeylere uygulanabilirliği. 6. *Uluslararası Matbaa ve Teknoloji Sempozyumu, İstanbul Üniversitesi*, 1-3.

Güneş, F. (2016). *Türkçe öğretimi yaklaşımlar ve modeller*. Pegem Akademi.

Güvey Aktay, E., & Mermi, F. (2022). Speaking skills attitude scale for primary school students: Validity and reliability study. *Mimbar Sekolah Dasar, 9*(1), 43-57.

Hussain, A., & Phil, M. (2021). How to improve your listening skills, https://www.researchgate.net/publication/356377012_How_to_Improve_your_Listening_Skills. (E.T.: 18.03.2023).

İnce Samur, Ö. A. (2017). Okuma kültürü edinme sürecinde" İlkokul Dönemi (6-10Yaş)". *Journal of Faculty of Educational Sciences*, *50*(1).

Jewitt, C., & Kress, G. (2010). Multimodality, literacy and school English. In *The Routledge international handbook of English, language and literacy teaching* (pp. 342-352). Routledge.

Kara, M. (2019). Sınıf öğretmeni adaylarının okuma alışkanlığı ve kütüphane kullanımı üzerine bir inceleme. Yüksek Lisans Tezi. Edirne: Trakya Üniversitesi.

Karemaker, A., Pitchford, N. J., & O'Malley, C. (2010). Enhanced recognition of written words and enjoyment of reading in struggling beginner readers through whole-word multimedia software. *Computers & Education*, *54*(1), 199-208.

Karsak, H. G. O., Fer, S., & Orhan, F. (2014). The effect of using cooperative and individual weblog to enhance writing performance. *Journal of Educational Technology & Society*, *17*(4), 229-241.

Kates, A. W., Wu, H., & Coryn, C. L. (2018). The effects of mobile phone use on academic performance: A meta-analysis. *Computers & Education*, *127*, 107-112.

Kesici, S. (2021). Konuşma becerisini geliştirmek için kullanılan öğretim yöntem ve teknikleri ile ilgili çalışmalar üzerine bir inceleme. Yüksek Lisans Tezi

Kuning, D. S. (2019). Technology in teaching speaking skill. *Journal of English Education, Literature and Linguistics*, *2*(1), 50-59.

Kurudayıoğlu, M., & Ayverdi Kiraz, B. (2020). Dinleme stratejileri. *Ana Dili Eğitimi Dergisi*,*8*(2), 386-409.

Kuznetsova, N., & Soomro, K. A. (2019). Students' out-of-class Web 2.0 practices in foreign language learning. *Journal of Education and Educational Development*, *6*(1), 78-94.

Küçükoğlu, H. (2013). Improving reading skills through effective reading strategies. *Procedia-Social and Behavioral Sciences*, *70*, 709-714.

Lantz, J. L., Myers, J., & Wilson, R. (2020). Digital storytelling and young children: Transforming learning through creative use of technology. In *Handbook of research on integrating digital technology with literacy pedagogies* (pp. 212-231). IGI Global.

MacArthur, C. A., Graham, S., Schwartz, S. S., & Schafer, W. D. (1995) Evaluation of a writing instruction model that integrated a process approach, strategy instruction, and word processing. *Learning Disability Quarterly, 18*(4):278–91.

Maden, S. (2013). Temel dil becerileri eğitiminde kullanılabilecek aktif öğrenme öğretimsel iş/taktikleri. *Ana Dili Eğitimi Dergisi*, *1*(2), 20-35.

Mahmudah, D. R. A. (2014). The correlation between students' writing ability and their vocabulary mastery. *Exposure*, *3*(2), 192-206.

McGrail, E., & Davis, A. (2011). The influence of classroom blogging on elementary student writing. *Journal of Research in Childhood Education*, *25*(4), 415-437.

MEB (2006). *İlköğretim Türkçe dersi (6, 7, 8. sınıflar) öğretim programı*. Milli Eğitim Yayınları.

MEB (2019). *Türkçe dersi öğretim programı.* Milli Eğitim Yayınları.

Mert, E. L. (2014). Türkçenin eğitimi ve öğretiminde dört temel dil becerisinin geliştirilmesi sürecinde kullanılabilecek etkinlik örnekleri. *Ana Dili Eğitimi Dergisi*, *2*(1), 23-48.

Meyer, E., Abrami, P. C., Wade, C. A., Aslan, O., & Deault, L. (2010). Improving literacy and metacognition with electronic portfolios: Teaching and learning with ePEARL. *Computers & Education*, *55*(1), 84-91.

Morgan, H. (2014). Using digital story projects to help students improve in reading and writing. *Reading Improvement*, *51*(1), 20-26.

Morocco, C., Dalton, B., & Tivnan, T. (1992). The impact of computer supported writing instruction on fourth grade students with and without learning disabilities. *Reading & Writing Quarterly, 8*(1), 87–113.

National Writing Project. (2010). *NWP's digital is: A tool for writing, learning, connecting, and sharing in the digital age.*

Nichols, L. M. (1996). Pencil and paper versus word processing: A comparative study of creative writing in the elementary school. *Journal of Research on Computing in Education*, *29*(2), 159-166.

Özbay, M. (2009). *Anlama teknikleri II: Dinleme eğitimi*. Öncü Kitap.

Özbek, A. B. (2015). Okuma güçlüğü müdahalelerinde teknoloji kullanımı. *Journal of Education & Special Education Technology*, *1*(1), 48-53.

Özden, M. (2018). Digital literacy perceptions of the students in the department of computer technologies teaching and turkish language teaching. *International Journal of Progressive Education*, *14*(4), 26-36.

Palluel-Germain, R., Bara, F., De Boisferon, A. H., Hennion, B., Gouagout, P., & Gentaz, E. (2007). A visuo-haptic device-telemaque-increases kindergarten children's handwriting acquisition. In *Second Joint EuroHaptics Conference and Symposium on Haptic Interfaces for Virtual Environment and Teleoperator Systems (WHC'07)* (pp. 72-77). IEEE.

Prensky, M. (2001). Digital natives, digital immigrants part 2: Do they really think differently?. *On the horizon*.

Richards, J. Platt, J. & Platt, H. (1992) *Longman Dictionary of Language Teaching and Applied Linguistics.* Longman.

Sezgin, K. A., Çarıkçı, S., & Öntaş, T. (2018). İlkokul Programlarında Yer Alan Düşünme Becerilerinin İncelenmesi. *International Anatolia Academic Online Journal*, *8*(1), 24-42.

Shapran, L., Cherednichenko, G., & Kunytsia, L. (2011). The role of technology in teaching listening.

Tok, M., & Ünlü, S. (2014). Evaluation of the writing skill problems in accordance with elemantary, middle and high school teachers' opinion comparatively. *Electronic Journal of Social Sciences*, *13*(50), 73-95.

Tompkins, G. E. (1998). *Language arts content and teaching strategies*. California State University. Prentice-Hall Inc.

Tosun, K. D. (2018). Okuma çemberlerinin okuduğunu anlama, akıcı okuma, okuma motivasyonu ve sosyal beceriler üzerindeki etkisi ve okur tepkilerinin belirlenmesi. Doktora Tezi. Denizli: Pamukkale Üniversitesi.

URL-1: https://cdn.istanbul.edu.tr/FileHandler2.ashx?f=2.-hafta-turk-dili-i_636767479320445461.pdf, (E.T.: 18.03.2023).

Ünalan, Ş. (2006). *Türkçe öğretimi.* Nobel Yayın Dağıtım.

Verdeber, R. F. (1999). *Communicate (9th ed).* Belmont, CA Wadsworth.

Wen, X., & Walters, S. M. (2022). The impact of technology on students' writing performances in elementary classrooms: A meta-analysis. *Computers and Education Open*, *3*, 100082.

Wild, M. (2009). Using computer-aided instruction to support the systematic practice of phonological skills in beginning readers. *Journal of Research in Reading, 32*(4), 413–432.

Williams, E. (1984). *Reading in the Language Classroom*. Macmillan Publishers Ltd.

Wulandari, Y. (2022). Effective feedback to improve students' writing skills. *English Education, Linguistics and Literature Journal, 1*(1), 10-17.

Yangın, S., & Sidekli, S. (2006). Okuma güçlüğü yaşayan öğrencilerin kelime tanıma becerilerinin geliştirilmesine yönelik bir uygulama. *Muğla Üniversitesi Sosyal Bilimler Enstitüsü Dergisi*, *16*.

Yavuz, M. (2010). Öğretmenlerin geri bildirimlerine göre okul müdürlerinin dinleme becerilerinin analizi. *Hacettepe Üniversitesi Eğitim Fakültesi Dergisi (H. U. Journal of Education), 38*, 292-306.

Yılmaz, B. (1992). Okuma alışkanlığında öğretmenlerin rolü. *Eğitim*, *1*(2), 5-12.

KAYNAKÇA

Adak-Özdemir, A. ve Özdemir-Beceren, B. (2013). Farklı Ülkelerde Okul Öncesi Eğitim. İçinde G. Haktanır (Editör), *Okul Öncesi Eğitime Giriş* (s. 257-296). Ankara: Anı.

Aile ve Sosyal Hizmetler Bakanlığı [ASHB] (2015). Özel Kreş ve Gündüz Bakımevleri ile Özel Çocuk Kulüplerinin Kuruluş ve İşleyiş Esasları Hakkında Yönetmelik (2015, 30 Nisan). Resmî Gazete (Sayı: 29342). Erişim adresi: https://www.resmigazete.gov.tr/eskiler/2015/04/20150430-4.htm

Aile ve Sosyal Hizmetler Bakanlığı [ASHB] (2022). Çocuk Koruma Hizmetleri Planlama ve Çocuk Bakım Kuruluşlarının Çalışma Usul ve Esasları Hakkında Yönetmelik (2022, 6 Eylül). Resmî Gazete (Sayı: 31945). Erişim adresi: https://www.resmigazete.gov.tr/eskiler/2022/09/20220906-12.htm

Akduman, G. G. (2013). Okul Öncesi Eğitimin Tanımı ve Önemi. İçinde B. G. Uyanık (Editör), *Okul Öncesi Eğitime Giriş* (s. 2-15). Ankara: Pegem Akademi.

Akyüz, Y. (2021). *Türk Eğitim Tarihi.* Ankara: Pegem Akademi.

Ata, S. (2019). Eğitim Programının Önemi, İlkeleri ve Ögeleri. İçinde A. Yıldırım (Editör), *Okul Öncesi Eğitim Programları* (s. 2-17). Ankara: Pegem Akademi.

Baş, G. (2013). Amerika Birleşik Devletleri Eğitim Sistemi: Karşılaştırmalı Bir Çalışma. *Educational Science Dergisi***,** *1*(1), 63-93.

Başal, H. A. (2020). *Okul Öncesi Eğitime Giriş*. Bursa: Ekin.

Başal, H. A. ve Kahraman, P. B. (2017). Türkiye'de Okul Öncesi Eğitim. İçinde H. A. Başal (Editör), *Farklı Ülkelerde Karşılaştırmalı Eğitim* (s. 1-33). Ankara. Nobel Akademik.

Binici, H., Arı, N. ve Kutlu, O. (2005). Japon Eğitim Sistemi ve Eğitim Reformu. *Çukurova Üniversitesi Eğitim Fakültesi Dergisi*, *2*(29), 58–64.

Bucak, Ç. (2022). G8 Ülkelerinde ve Türkiye'de Ekonomik Karmaşıklık ve Ekolojik Ayak İzi İlişkisi: Toda-Yamamoto Nedensellik Testi Analizi. *Sosyal Ekonomik Araştırmalar Dergisi***,** *22*(1), 1-16. DOI: 10.30976/susead.999109

Bucak, E. B. (2000). Rusya Federasyonu Zorunlu Temel Eğitim Kurumlarında Ana Öğretim Programı ve Buna Dayalı Olarak Oluşturulan Programlar. *Millî Eğitim Dergisi*, 148.

Çakmak, Ö. (2008). Eğitimin Kalkınmaya ve Ekonomiye Etkisi. *Dicle Üniversitesi Ziya Gökalp Eğitim Fakültesi Dergisi,* 11, 33-41.

Çalışandemir, F. (2020). Erken Çocukluk Döneminde Program. İçinde S. Seven (Editör), *Erken Çocukluk Eğitimine Giriş* (s. 86-100). Ankara: Pegem Akademi.

Demirel, Ö. (1996). *Karşılaştırmalı Eğitim.* Ankara: Usem.

Deretarla-Gül, E. (2007). Türkiye'de Okul Öncesi Eğitim. İçinde G. Haktanır (Editör), *Okul Öncesi Eğitime Giriş* (s. 153-174). Ankara: Anı.

Dertli, A. (2021). Türkiye, Rusya ve Kanada Eğitim Sistemlerinin Karşılaştırmalı Olarak İncelenmesi. Yüksek lisans tezi. Kahramanmaraş: Kahramanmaraş Sütçü İmam Üniversitesi.

Dikmen-Ada, B. (2019). Türkiye'de Uygulanan Okul Öncesi Eğitim Programlarının Tarihsel Gelişim Süreci. İçinde A. Yıldırım (Editör), *Okul Öncesi Eğitim Programları* (s. 20-47). Ankara: Pegem Akademi.

Dirim, A. (2004). *Kız Meslek Liseleri İçin Okul Öncesi Eğitimi.* İstanbul: Esin.

Ekiz, D. (2020). *Bilimsel Araştırma Yöntemleri: Yaklaşım, Yöntem ve Teknikler.* Ankara: Anı.

Erdoğan, İ. (2006). *Çağdaş Eğitim Sistemleri.* İstanbul: Sistem.

Ertürk, S. (2017). *Eğitimde program geliştirme.* Ankara: Edge Akademi.

Eurydice, (2023a). https://eurydice.eacea.ec.europa.eu/national-education-systems/turkey/early-childhood-and-school-education-funding (E.T.: 01.01.2023).

Eurydice, (2023b). https://eurydice.eacea.ec.europa.eu/national-education-systems/turkey/early-childhood-education-and-care (E.T.: 02.01.2023).

Eurydice, (2023c). https://eurydice.eacea.ec.europa.eu/national-education-systems/france/early-childhood-education-and-care (E.T.: 12.02.2023).

Eurydice, (2023d). https://eurydice.eacea.ec.europa.eu/national-education-systems/italy/early-childhood-education-and-care (E.T.: 27.02.2023).

Gören-Niron, D. (2010). Avrupa Birliği Ülkeleriyle Uyumlu Bir Okul Öncesi Eğitim Model Önerisinin Benimsenme Durumu ve Uygulanabilirliği. Doktora tezi. Ankara: Ankara Üniversitesi.

Güçlü, N. ve Bayrakçı, M. (2004). Amerika Birleşik Devletleri Eğitim Sistemi ve Hiçbir Çocuğun Eğitimsiz Kalmaması Reformu. *Gazi Üniversitesi Kırşehir Eğitim Fakültesi Dergisi, 5*(2), 51-64.

Kahraman, P. B., Derman, M. T. ve Sadioğlu, Ö. (2017). Kanada'da Okul Öncesi Eğitim. İçinde H. A. Başal (Editör), *Farklı Ülkelerde Karşılaştırmalı Eğitim* (s. 201-219). Ankara. Nobel Akademik.

Karacaoğlu, Ö. C. ve Çabuk, B. (2002). İngiltere ve Türkiye Eğitim Sistemlerinin Karşılaştırılması. *Millî Eğitim Dergisi,* 155-156. Erişim adresi: https://dhgm.meb.gov.tr/yayimlar/dergiler/Milli_Egitim_Dergisi/155-156/karacaoglu.htm

Kartal, H. (2013). Okul Öncesi Eğitimin Fransa'daki Tarihsel Gelişimi ve Bugünkü Durumu. *Türk Eğitim Bilimleri Dergisi*, *3*(2), 217-225.

Kaya, E., Duruhan, K. ve Ünişen, K. (2018). Yazılı Basına Yansıyan Rus Eğitim Sistemi. *The Journal of International Lingual, Social and Educational Sciences*. *4(2).* 229-241.

Kazu, İ. Y. ve Kaplan, A. (2022). Okul Öncesi Öğretmenlerinin Öz Yeterlikleri ile İlgili Yapılan Lisansüstü Tezlerin İncelenmesi. İçinde N. Demir ve M. Iyapparaja (Editörler). 3.Uluslararası Hasankeyf Bilimsel Araştırmalar ve İnovasyon Kongresi (s. 875-885), Batman: 17-18 Aralık 2022.

Koçyiğit, S. (2016). Okul Öncesi Eğitimin Tanımı, Amacı, Önemi ve İlkeleri. İçinde R. Zembat (Editör), *Okul Öncesi Eğitime Giriş* (s. 14-26). Ankara: Hedef.

Kuru-Turaşlı, N. (2007). Okul Öncesi Eğitimin Tanımı Kapsamı ve Önemi. İçinde G. Haktanır (Editör), *Okul Öncesi Eğitime Giriş* (s. 1-24). Ankara: Anı.

Memmedova-Telci, A. (2013). Japonya Eğitim Sistemi. İçinde A. Balcı (Editör), *Karşılaştırmalı Eğitim Sistemleri* (s. 365-382). Ankara: Pegem Akademi.

Memmedova-Telci, A. (2021). Rusya Eğitim Sistemi. İçinde A. Balcı (Editör), *Karşılaştırmalı Eğitim Sistemleri* (s. 789-804). Ankara: Pegem Akademi.

Mesleki Teknik Eğitimin Güçlendirilmesi Projesi [MEGEP] (2007). *Gelişmiş Ülkelerin Mesleki Eğitim Sistemleri ve Türkiye*. Ankara: Millî Eğitim Bakanlığı.

Mîlli Eğitim Bakanlığı [MEB] (2007). Avrupa Birliği Ülkelerinde Eğitim Denetimi. Erişim adresi: http://tkb.meb.gov.tr/yayinlar/ab%20egitim.pdf

Millî Eğitim Bakanlığı [MEB] (2013). *Okul Öncesi Eğitim Programı*. Ankara: Millî Eğitim Bakanlığı.

Millî Eğitim Bakanlığı [MEB] (2014). Millî Eğitim Bakanlığı Okul Öncesi Eğitim ve İlkokul Kurumları Yönetmeliği (2014, 26 Temmuz). Resmî Gazete (Sayı: 29072). Erişim adresi: https://www.resmigazete.gov.tr/eskiler/2014/07/20140726-4.htm

Millî Eğitim Bakanlığı [MEB] (2016). Okul Öncesi Eğitim ve İlköğretim Kurumları Yönetmeliği. (2016, 26 Temmuz). Resmî Gazete (Sayı: 29072). Erişim adresi: https://www.resmigazete.gov.tr/eskiler/2014/07/20140726-4.htm

Millî Eğitim Bakanlığı [MEB] (2019). Millî Eğitim Bakanlığı Okul Öncesi Eğitim ve İlköğretim Kurumları Yönetmeliğinde Değişiklik Yapılmasına Dair Yönetmelik. 10 Temmuz 2019 tarih ve 30827 sayılı Resmî Gazete. Ankara: Millî Eğitim Bakanlığı.

Ministry of Education, Culture, Sports, Science and Technology [MEXT] (2023). Ministry of Education, Culture, Sports, Science and Technology, Japan. Erişim adresi: https://www.mext.go.jp/en/policy/education/overview/index.htm

Oktay, A. (1999). *Yaşamın Sihirli Yılları: Okul Öncesi Dönem.* İstanbul: Epsilon.

Oktay, A. (2003). Erken çocukluk eğitimi politikaları: Yaygınlaşma, yönetişim ve yapılar toplantısı raporu. Erişim adresi: https://acev.org/wp-content/uploads/2017/11/erken_cocukluk_egitimi_politikalari_yayginlasma_yonetisim_yapilar_toplantisi.pdf

Oktay, A. (2016). Türkiye'de Okul Öncesi Eğitim, Öğretmen ve Öğretmen Yetiştirme. İçinde R. Zembat (Editör), *Okul Öncesi Eğitime Giriş* (s. 30-50). Ankara: Hedef.

Oktay, A. ve Polat, Ö. (2021). Türkiye. İçinde A. Oktay ve Ö. Polat (Editörler), Dünya Ülkelerinde Eğitim Sistemleri ve Okul Öncesi Eğitim (s. 1-23). Ankara: Pegem Akademi.

Organisation for Economic Co-operation and Development [OECD] (2020). *Education at a Glance 2020: OECD Indicators,* OECD Publishing, Paris, *https://doi.org/10.1787/69096873-en*

Organisation for Economic Co-operation and Development [OECD] (2021). *Education at a Glance 2021: OECD Indicators,* OECD Publishing, Paris, *https://doi.org/10.1787/b35a14e5-en*

Organisation for Economic Co-operation and Development [OECD] (2022). *Education at a Glance 2022: OECD Indicators,* OECD Publishing, Paris, *https://doi.org/10.1787/3197152b-en*

Poyraz, H. ve Dere, H. (2006). *Okul Öncesi Eğitiminin İlke ve Yöntemleri*. Ankara: Anı.

Sakin, A. (2013). Türkiye'de Okul Öncesi Eğitim. İçinde G. U. Balat (Editör), *Okul Öncesi Eğitime Giriş* (s. 20-38). Pegem Akademi.

Talu, Ö. (2005). G-8 Zirveleri. *Uluslararası Ekonomik Sorunlar Dergisi,* 19. https://www.mfa.gov.tr/g-8-zirveleri.tr.mfa (E.T.: 21.11.2022).

Taşdan, M. (2021). Kanada Eğitim Sistemi. İçinde A. Balcı (Editör), *Karşılaştırmalı Eğitim Sistemleri* (s. 593-607). Ankara: Pegem Akademi.

Tekin, G. (2012). Dünyada ve Türkiye'de Okul Öncesi Eğitimin Bugünkü Durumu. İçinde N. Avcı ve M. Toran (Editörler), *Okul Öncesi Eğitime Giriş* (s. 21-44). Ankara: Eğiten Kitap.

Tuğluk, M. N. ve Akçay, B. (2017). Farklı Ülkelerde Okul Öncesi Eğitim. İçinde Z. Seçer (Editör), *Okul Öncesi Eğitime Giriş* (s. 209-220). Ankara. Eğiten Kitap.

Ummanel, A. (2017). Okul Öncesi Eğitimin Felsefi Temelleri. İçinde Z. Seçer (Editör), *Okul Öncesi Eğitime Giriş* (s. 41-57). Ankara. Eğiten Kitap.

Ural, O. ve Ramazan, O. (2007). Türkiye'de Okul Öncesi Eğitimin Dünü ve Bugünü. İçinde S. Özdemir, H. Bacanlı ve M. Sözer (Editörler), *Türkiye'de Okul Öncesi Eğitim ve İlköğretim Sistemi Temel Sorunlar ve Çözüm Önerileri* (s. 11-56). Türk Eğitim Derneği.

Uzun, H. (2021). Dünya'da Okul Öncesi Eğitim. İçinde H. Gülay-Ogelman (Editör), *Erken Çoculuk Eğitimine Giriş* (s. 161-205). Ankara: Eğiten Kitap.

Yakar, A. (2020). Amerika Birleşik Devletleri Eğitim Sistemi. İçinde A. Türkoğlu (Editör), *Karşılaştırmalı Eğitim Dünya Ülkelerinden Örneklerle* (s. 37-59). Ankara: Anı.

Yıldırım, A. ve Şimşek, H. (2021) *Sosyal Bilimlerde Nitel Araştırma Yöntemleri***.** Ankara: Seçkin.

Yılmaz, N. (2003). Türkiye'de Okul Öncesi Eğitimi. İçinde M. Sevinç (Editör), *Erken Çocuklukta Gelişim ve Eğitimde Yeni Yaklaşımlar* (s. 12-17). İstanbul: Morpa Kültür.

KAYNAKÇA

Abad-Segura, E., Gonzalez-Zamar, M. D., Rosa, A. L. D. L. ve Morales Cevallos, M. B. (2020). Sustainability Of Educational Technologies: An Approach To Augmented Reality Research. *Sustainability*, *12*(10), 4091.

Amasuomo, E. ve Baird, J. (2016). The Concept of Waste and Waste Management. *Journal of Management and Sustainability*, *6*(2016).

Azeiteiro, U. M., Bacelar-Nicolau, P., Caetano, F. J. ve Caeiro, S. (2015). Education for Sustainable Development Through E-Learning in Higher Education: Experiences from Portugal. *Journal of Cleaner Production*, *106*, 308-319.

Bacelar-Nicolau, P., Caeiro, S., Martinho, A. P., Azeiteiro, U. M. ve Amador, F. (2009). E-learning for the environment: The Universidade Aberta (Portuguese Open Distance University) Experience in The Environmental Sciences Post-Graduate Courses. *International Journal of Sustainability in Higher Education*. 10(4), 354-367.

Babu, B. R., Parande, A. K. ve Basha, C. A. (2007). Electrical and Electronic Waste: A Global Environmental Problem. *Waste Management & Research, 25*(4), 307-318.

Bell, S., Douce, C., Caeiro, S., Teixeira, A., Martín-Aranda, R. ve Otto, D. (2017). Sustainability and Distance Learning: A Diverse European Experience?. *Open Learning: The Journal of Open, Distance and e-Learning*, *32*(2), 95-102.

Bourke, J. ve Simpson, O. (2009). Sustainability in Education: Is Distance Learning an Answer?, https://repository.openpolytechnic.ac.nz/handle/11072/1434 (E.T.: 14.03.2023).

Campbell, J. E. ve Campbell, D. E. (2011). Distance Learning is Good for the Environment: Savings in Greenhouse Gas Emissions. *Online Journal of Distance Learning Administration*, *14*(4), 1556-3847.

Casado-Aranda, L. A., Caeiro, S. S., Trindade, J., Paço, A., Lizcano Casas, D. ve Landeta, A. (2021). Are Distance Higher Education Institutions Sustainable Enough?–A Comparison Between Two Distance Learning Universities. *International Journal of Sustainability in Higher Education*, *22*(4), 709-730.

Contreras, L. E. V., Vega, N. E. M., Pulgarin, A. G. H. ve Palencia, E. P. (2015). Designing a Distance Learning Sustainability Bachelor's Degree. *Environment, Development and Sustainability*, *17*, 365-377.

Coskun-Setirek, A. ve Tanrikulu, Z. (2021). M-universities: Critical Sustainability Factors. *SAGE Open*, *11*(1).

Çetiner, S. (2012). Sessiz Bahar Ne Diyor (Du)?. *Tarla Sera Dergisi*, 18-21.

Daniel, J. (2004). The Sustainable Development of Open and Distance Learning for Sustainable Development.https://oasis.col.org/colserver/api/core/bitstreams/0edbe4cd-6b37-49f2-970c-0fc6a2e1fd15/content (E.T.: 10.03.2023)

Din, N., Haron, S. ve Ahmad, H. (2013). The Level of Awareness on The Green Ict Concept and Self Directed Learning Among Malaysian Facebook Users. *Procedia-Social and Behavioral Sciences*, *85*(2013), 464-473.

Foster, J. (2001). Education As Sustainability. Environmental Education Research, 7(2), 153-165.

Gündoğan, M. B. (2016). Uzaktan Eğitime Ekolojik bir Yaklaşım: Sürdürülebilir Uzaktan Bilgisayar Mühendisliği Eğitimi Ekosistemi Önerisi. Doktora Tezi. Eskişehir: Anadolu Üniversitesi.

Kahraman, S. ve Şenol, P. (2018). İklim Değişikliği: Küresel, Bölgesel ve Kentsel Etkileri. *Akademia Sosyal Bilimler Dergisi*, 353-370.

Kim, J., Kwon, Y. ve Cho, D. (2011). Investigating Factors that İnfluence Social Presence and Learning Outcomes in Distance Higher Education. *Computers & Education, 57*(2), 1512-1520.

Læssøe, J., Schnack, K., Breiting, S., Rolls, S., Feinstein, N. ve Goh, K. C. (2009). Climate Change and Sustainable Development: The Response From Education. https://edu.au.dk/fileadmin/www.dpu.dk/en/research/researchprogrammes/environmentalandhealtheducation/om-dpu_institutter_institut-for-didaktik_20091208102732_cross_national-report_dec09.pdf (E.T.: 27.02.2023)

Martyushev, N., Shutaleva, A., Malushko, E., Nikonova, Z. ve Savchenko, I. (2021). Online Communication Tools in Teaching Foreign Languages For Education Sustainability. *Sustainability*, *13*(19), 11127.

May, R., Cox, V., Kroder, S. ve Franklin, G. (2011). The Overlooked Dimension of Sustainable Education. *US-China Education Review B7(2011),* 960-974.

Harizan, S. H. M. (2022). Distance Education Effectiveness and Barriers in Developing a Positive Attitude Towards Sustainability: Mediation of Innovativeness. *Turkish Online Journal of Distance Education*, *23*(4), 131-158.

Harizan, S. H. M., Hilmi, M. F. ve Atan, H. (2015). Distance Education as An Environmentally-Friendly Learning Option. *Journal of Global Business and School Entrepreneurship*, *1*(2), 1-7.

Harizan, S. H. M., Hilmi, M. ve Atan, H. (2016). Exploring Acceptance Towards Environmental Sustainability of Distance Education in Malaysia. *Management of Sustainable Development*, *8*(2), 17-24.

Harizan, S. H. M. ve Shah, S. A. M. (2022). Sustainability Framework for Online and Distance Education. *Revista Conrado*, *18*(88), 116-124.

Herring, H. ve Roy, R. (2002). Sustainable Services, Electronic Education and The Rebound Effect. *Environmental Impact Assessment Review*, *22*(5), 525-542.

Osei-Owusu, B. ve Awunyo-Vitor, D. (2012). Teachers' Perception on Sustainability of Distance Education in Ghana: Evidence from Ashanti Region. *International Education Studies*, *5*(4), 222-228.

Ozmehmet, E. (2008). Dünyada ve Türkiye Sürdürülebilir Kalkınma Yaklaşımları. *Yaşar Üniversitesi E-Dergisi*, *3*(12), 1853-1876

Pandey, D., Agrawal, M. ve Pandey, J. S. (2011). Carbon Footprint: Current Methods of Estimation. *Environmental monitoring and assessment*, *178*, 135-160.

Poupa, C. (2001). Use of Printed and Online Documents. *Educational Media International*, *38*(2-3), 83-93.

Roy, R., Potter, S. ve Yarrow, K. (2008). Designing Low Carbon Higher Education Systems: Environmental Impacts of Campus And Distance Learning Systems. *International Journal of Sustainability in Higher Education*. 9(2), 116-130.

Sanchez-Carracedo, F., Sureda, B., Moreno-Pino, F. M. ve Romero-Portillo, D. (2021). Education for Sustainable Development in Spanish Engineering Degrees. Case Study. *Journal of Cleaner Production*, *294(2021)*, 126322.

Scoones, I. (2007). Sustainability. *Development In Practice*, *17*(4-5), 589-596.

Seghezzo, L. (2009). The Five Dimensions of Sustainability. *Environmental Politics, 18*(4), 539-556.

Sewart, D., Keegan, D. ve Holmberg, B. (Eds) (2020), *Distance Education: International Perspectives*, Routledge.

Singh, R. L. ve Singh, P. K. (2017). Global Environmental Problems. *Principles And Applications Of Environmental Biotechnology For A Sustainable Future*, 13-41.

Sthiannopkao, S. ve Wong, M. H. (2013). Handling E-Waste in Developed and Developing Countries: Initiatives, Practices, and Consequences. *Science of the Total Environment*, 463, 1147-1153.

Sofiadin, A. B. M. (2014). Sustainable Development, E-Learning and Web 3.0: A Descriptive Literature Review. *Journal of Information, Communication and Ethics in Society*, *12*(3), 157-176.

Sürdürülebilir Kalkınma. (t.y). https://turizm.subu.edu.tr/sites/turizm.subu.edu.tr/files/2022-04/13_surdurulebilir_kalkinma.pdf (E. T.: 25 Şubat 2023).

Tamrat, W. (2022). Addressing the Higher Education For Sustainable Development Agenda at the College of Open And Distance Learning, St. Mary's University, Ethiopia: Opportunities and Challenges. *International Journal of Sustainability in Higher Education*, *23*(1), 177-195.

World Commission on Environment and Development. (1987). Our Common Future: Report of the World Commission on Environment and Development. https://sustainabledevelopment.un.org/content/documents/5987our-common-future.pdf (E. T.:15 Şubat 2023).

Yeni, O. (2014). Sürdürülebilirlik ve Sürdürülebilir Kalkınma: Bir Yazın Taraması. *Gazi Üniversitesi İktisadi ve İdari Bilimler Fakültesi Dergisi, 16*(3), 181-208.

Zhang, T., Shaikh, Z. A., Yumashev, A. V. ve Chłąd, M. (2020). Applied Model of E-Learning in The Framework of Education for Sustainable Development. *Sustainability*, *12*(16), 6420.

Zhang, D., Sial, M. S., Ahmad, N., Filipe, A. J., Thu, P. A., Zia-Ud-Din, M. ve Caleiro, A. B. (2020). Water Scarcity and Sustainability in an Emerging Economy: A Management Perspective for Future. *Sustainability*, *13*(1), 144.

KAYNAKÇA

Battista, M. T. (1990). Spatial Visualization and Gender Differences in High School Geometry. *Journal for Research in Mathematics Education,* 21 (1), 47-60.

Booth, R. D. and Thomas, M. O. (1999). Visualization in Mathematics Learning: Arithmetic Problem-Solving and Student Difficulties. *The Journal of Mathematical Behavior,* 18 (2), 169-190.

Cantürk-Günhan, B., Turgut, M. and Yılmaz, S. (2009). Spatial Ability of a Mathematics Teacher: The case of Oya. *IBSU Scientific Journal,* 3 (1), 151-158

Carroll, J. B. (1993). *Human Cognitive Abilities: A Survey of Factor-Analytic Studies*. New York: Cambridge University Press.

Clements, D. H. and Battista, M. T. (1992). Geometry and Spatial Reasoning. (Editör. D. A. Grouws), *Handbook of Research on Mathematics Teaching and Learning* (pp. 420-464). New York: Macmillan.

Delice, A. ve Sevimli, E. (2010). Geometri Problemlerinin Çözüm Süreçlerinde Görselleme Becerilerinin İncelenmesi: Ek Çizimler. *Marmara Üniversitesi Atatürk Eğitim Fakültesi Eğitim Bilimleri Dergisi,* 31, 83-102.

Demirkaya, C. ve Masal, M. (2017). Geometrik-Mekanik Oyunlar Temelli Etkinliklerin Ortaokul Öğrencilerinin Uzamsal Düşünebilme Becerilerine Etkisi. *Sakarya University Journal of Education,* 7 (3), 600-610

Fennema, E. and Tartre, L. A. (1985). The Use of Spatial Visualization in Mathematics by Girls and Boys. *Journal for Research in Mathematics Education,* 16 (3), 184-206.

Hannafin, R. D., Truxaw, M. P., Vermillion, J. R. and Liu, Y. (2008). Effects of Spatial Ability and Instructional Program on Geometry Achievement. *The Journal of Educational Research,* 101 (3), 148-157.

Idris, N. (2005). Spatial Visualization and Geometry Achievement of form Two Students. *Journal Pendidikan*, 25 (1), 29- 40.

Just, M. A. and Carpenter, P. A. (1985). Cognitive Coordinate Systems: Accounts of Mental Rotation and Individual Differences in Spatial Ability. *Psychological Review,* 92, 137–172.

Lawshe, C. H. (1975). A Quantitative Approach to Content Validity. *Personnel Psychology,* 28, 563-575.

Linn, M. C. and Petersen, A. C. (1985). Emergence and Characterization of Sex Differences in Spatial Ability: A Meta-Analysis. *Child Development,* 56, 1479–1498.

Lohman, D. F. (1993). Spatial Ability and G. *Paper Presented at the First Spearman Seminar, University of Plymouth*, July 21, 1993.

McGee, M. G. (1979). Human Spatial abilities: Psychometric Studies and Environmental, Genetic, Hormonal, and Neurological Influences. *Psychological Bulletin,* 86 (5), 889.

Olkun, S. (2003). Making Connections: Improving Spatial Abilities with Engineering Drawing Activities. *International Journal of Mathematics Teaching and Learning,* 3 (1), 1–10.

Olkun, S., & Aydoğdu, T. (2003). Üçüncü Uluslararası Matematik ve Fen Araştırması (TIMSS) Nedir? Neyi Sorgular? Örnek Geometri Soruları ve Etkinlikler. *İlköğretim Online,* 2 (1), 28-35.

Taş, S. and Yavuz, A. (2020). The Relationship Between 7th Grade Students' Spatial Abilities and the Geometric Habits of Mind. *OPUS International Journal of Society Researches,* 15 (25), 3120-3137. DOI: 10.26466/opus.641181

Taş, S., & Yavuz, A. (2022). The Effect of Mobile Application-Based Instruction on Students' Spatial Skills. *Cumhuriyet International Journal of Education,* 11 (4), 764-774.

Turğut, M., & Yılmaz, S. (2012). İlköğretim 7. ve 8. Sınıf Öğrencilerinin Uzamsal Yeteneklerinin İncelenmesi. *Dicle Üniversitesi Ziya Gökalp Eğitim Fakültesi Dergisi,* 19, 69-79.

Ünlü, M. (2014). *Geometri Başarısını Etkileyen Faktörler: Bir Yapısal Eşitlik Modellemesi*. Doktora Tezi, Necmettin Erbakan Üniversitesi.

Veneziano, L., & Hooper, J. (1997). A Method for Quantifying Content Validity of Health-Related Questionnaires. *American Journal of Health Behavior*, 21 (1), 67-70.

Yıldırım, A., & Şimşek, H. (2016). *Sosyal Bilimlerde Nitel Araştırma Yöntemleri (10. Baskı).* Ankara: Seçkin Yayıncılık.

Yücel, C., Karadağ, E. ve Turan, S. (2013, Şubat). TIMSS 2011 Ulusal Ön Değerlendirme Raporu. Eskişehir Osmangazi Üniversitesi Eğitim Fakültesi Eğitimde Politika Analizi Raporlar Serisi I, Eskişehir.

KAYNAKÇA

Açıkalın, A. (1998). Teknik ve toplumsal yönleriyle okul yöneticiliği. Ankara: Pegem A Yayıncılık.

Adem, M. (2001). Devrim yasaları odağında öğretim birliği, Ankara: Ankara Üniversitesi Basımevi.

Akarsu, B. (2014). Kant'da mekân ve zaman kavramlari. Felsefe Arkivi, (14), 108-122.

Akçay, C., ve Başar, M. A. (2004). İlköğretim okul müdürlerinin yönetsel görevlere ayırdıkları zaman ve bunları önemli görme dereceleri. Kuram ve Uygulamada Eğitim Yönetimi, 38(38), 170-197.

Akos, P. & Galassi, J. P. (2004). Middle and high school transitions as viewed by students, parents, and teachers. Professional school counseling, 212-221.

Anıl, D. (2010). Uluslararası öğrenci başarılarını değerlendirme programı (PISA)'nda Türkiye'deki öğrencilerin fen bilimleri başarılarını etkileyen faktörler. Eğitim ve Bilim, 34(152).

Appleton, J. J., Christenson, S. L., Kim, D. and Reschly, A. L. (2006). Measuring cognitive and psychological engagement: validation of the student engagement instrument. Journal Of School Psychology, 44, 427- 445.

Arastaman, G. (2009). Lise birinci sınıf öğrencilerinin okula bağlılık durumlarına ilişkin öğrenci, öğretmen ve davranışlarının görüşü. Pamukkale Üniversitesi Eğitim Fakültesi Dergisi, 26 (26), 102-112.

Argon, T. ve Kaya, A. (2021). Öğretmenlerin öğrenme çevikliği ile ilgili görüşlerinin kişisel değişkenlere göre incelenmesi. Çağdaş Yönetim Bilimleri Dergisi, 8 (1), 232-248.

Aslan, A. (2020). Suriyeli öğrencilerin ikincil sosyalleşmeleri bağlamında okulun işlevleri: çarşamba örneği. Anadolu Eğitim Liderliği ve Öğretim Dergisi, 8 (1), 42-58.

Ajeli, Anatolian journal of educational leadership and instruction, 8(1), 42-58.

Bachelard, G. (2017). Mekânın poetikası (Çev: Tümertekin, A.). İstanbul. İthaki Yayınları.

Balcı, A. (2005). Açıklamalı eğitim yönetimi terimleri sözlüğü. Ankara: Tek Ağaç Basım Yayım

Barre, F. (1984). Çocuk ve mekân ya da yitirilmiş kent. Mimarlık Dergisi

Başkale, H. (2016). Nitel araştırmalarda geçerlik, güvenirlik ve örneklem büyüklüğünün belirlenmesi. Dokuz Eylül Üniversitesi Hukuk Fakültesi Dergisi, 9(1), 23-28.

Bayram, M. Z. (2022). Türkiye'de eğitim ve okul binaları ile ilgili yapılan tezlerin analizi. https://dspace.balikesir.edu.tr/xmlui/handle/20.500.12462/12546

Belsky, J. and Fearon, R. (2002). Infant-mother attachment security, contextual risk and early development: a moderational analysis. Development and Psychopathology, 14(2), 293-310.

Berndt, T. J. (1999). Friends' influence on students' adjustment to school. Educational Psychologist, 34(1), 15-28.

Berry, John W. (1992). Acculturation and adaptation in a new society. International Migration 30: 69–86.

Beycioğlu, K. ve Aslan, M. (2010). Okul gelişiminde temel dinamik olarak değişim ve yenileşme: okul yöneticileri ve öğretmenlerin rolleri (s. 153-173). Van Yüzüncü Yıl Üniversitesi Eğitim Fakültesi Dergisi, 7(1), 153-173.

Booker, K. C. (2006). School belonging and the african american adolescent: what do we know and where should we Go? The High School Journal, 89 (4), 1-7.

Bursalıoğlu, Z. (1971). Okul yönetiminde yeni yapı ve davranış. Ankara: Ankara Üniversitesi Eğitim Fakültesi Yayınları.

Cemalcılar, Z. (2010). Schools as socialization contexts: understanding the impact of school climate factors on students' sense of school belonging. Applied Psychology: An International Review, 59(2), 243-272.

Chen, J. K. and Astor, R. A. (2011). School engagement, risky peers, and student–teacher relationships as mediators of school violence in taiwanese vocational versus academically oriented high schools. Journal Of Community Psychology, 39(1), 10-30.

Collins, KMT, Onwuegbuzie, AJ ve Jiao, QG (2006). Sosyal bilim araştırmalarında karma yöntem örnekleme desenlerinin yaygınlığı. Eğitimde Değerlendirme ve Araştırma, 19 (2), 83-101.

Commodari, E. (2013). Preschool teacher attachment, school readiness and risk of learning difficulties. early childhood research quarterly, 28, 123-133. doi: 10.1016/j.ecresq.2012.03.004

Connell, J. P. and Wellborn, J. G. (1991). Competence, autonomy, and relatedness: a motivational analysis of self-system processes. In M. R. Gunnar & L. A. Sroufe (Eds.), Self-processes

Creswell, J. (2003). Research Design: Qualitative, quantitative and mixed methods approaches (2nd ed.). Thousand Oaks, CA: SAGE Publications.

Çiçek Mızrak, Z. M. (2021). Aidiyet /aidiyetsizlik ilişkisinde nesne ve mekân. http://www.openaccess.hacettepe.edu.tr:8080/xmlui/handle/11655/24970

DeWitt, P. and Slade, S. (2014). School climate change. how do i build a positive environment for learning? Alexandria, VA: Arias.

Dilci, T. (2015). Eğitimin mekansal boyutu (mekansal tasarım ve psikolojik etkileri). Kayseri: Geçit Matbaacılık ve Yayıncılık.

Doğan, S. (2012). Lise öğrencilerinin okul iklimi algıları. Adıyaman Üniversitesi Sosyal Bilimler Enstitüsü Dergisi, (10), 55-92.

Doğan, T. (2012). Beş faktör kişilik özellikleri ve öznel iyi oluş. Doğuş Üniversitesi Dergisi, 14(1), 56-64.

Dönmez, B. (2008). Okul ve sınıf ergonomisi ya da insanı öncelemek. Eğitime Bakış Dergisi, 4(11), 10-14.

Dönmez, Ş. (2018). Ortaokul öğrencilerinde okul iklimi, okula bağlılık ve okul yaşam kalitesi algısının incelenmesi. Adnan Menderes Üniversitesi Eğitim Fakültesi Eğitim Bilimleri Dergisi, 9(2), 1-17.

Döş, İ. (2013). Mutlu okul. Eğitim ve Bilim, 38(170).

Ertürk, S. (1972) Eğitimde program Geliştirme, Ankara: Yelken Tepe Yayınları.

Fidan, N. (1982). Öğrenme ve öğretme: kuramlar, ilkeler, yöntemler, Ankara: Tek Işık Matbaası.

Fidan, N. (1986). Okulda öğrenme ve öğretme, (3. baskı). Ankara: Pegem Akademi Yayıncılık

Finn, J. D. (1989). Withdrawing from school. review of educational research, 59, 117-142.

Fredricks, JA, Blumenfeld, PC ve Paris, AH (2004). Okul bağlılığı: kavramın potansiyeli, kanıtın durumu. Eğitim araştırmasının gözden geçirilmesi, 74 (1), 59-109.

Gale, T., and Densmore, K. (2003). Ebook: Engagıng teachers. McGraw-Hill Education (UK).

Gezer, H. (2012). Mekânı kavrama sürecinde algılama bileşenleri. İstanbul Ticaret Üniversitesi Sosyal Bilimler Dergisi, 11(21), 1-10.

Goodenow, C. (1992b, April). School motivation, engagement, and sense of belonging among urban adolescent students. Paper presented at the annual meeting of the american educational research association, San Francisco, CA

Gökgöz, E. A. ve Kesgin, B. (2015). İlkokullarda okul sosyal hizmetinin gerekliliğinin öğretmen gözüyle değerlendirilmesi. Yalova Sosyal Bilimler Dergisi, 5(9), 179-198.

Gresham, F.M. and Elliott, S.N. (1987). The relationship between adaptive behavior and social skills: issues in definition and assesment. the journal of special education. 21(1), 167-181.

Güvenç, B. (1994). İnsan ve kültür, (6. baskı). İstanbul: Remzi Kitabevi, 95.

Jethwani-Keyser, M. M. (2008). "When teachers treat me well, i think i belong": school belonging and the psychological and academic well being of adolescent girls in india (Doctoral dissertation, New York University).

Katırcı, R. H. (2016). Eğitim yapılarında mimari tasarım ve kullanıcı ilişkisinin değerlendirilmesi: Santral İstanbul (Master's thesis, Fen Bilimleri Enstitüsü)

Kızılay, M. (2008). İlköğretim okullarında ikinci kademe öğrencilerin okula bağlılık durumlarına ilişkin öğrenci ve öğretmen görüşleri. Yeditepe Üniversitesi Sosyal Bilimler Enstitüsü, İstanbul.

Kiremit, R. F., Akpınar, Ü. ve Akcan, A. T. (2018). Suriyeli öğrencilerin okula uyumları hakkında öğretmen görüşleri. Kastamonu Eğitim Dergisi, 26(6), 2139-2149.

Kurt, T., & Çalık, T. (2010). Okul iklimi ölçeği'nin (oiö) geliştirilmesi. Eğitim ve Bilim, 35(157).

Lee, J. C. K., Zhang, Z. and Yin, H. (2011). A multilevel analysis of the impact of a professional learning community, faculty trust in colleagues and collective efficacy on teacher commitment to students. Teaching and Teacher Education, 27(5), 820-830.

Lefebvre, H. (2014). Mekânın üretimi, (1. Baskı). çev. Işık Ergüden. Sel Yayınları, İstanbul.

Levent,E.(2018).Eğitim, birey ve değişim. https://mimoza.marmara.edu.tr/~etemlevent/makaleler/01/01.htm

Lohmeier, J. H., & Lee, S. W. (2011). A school connectedness scale for use with adolescents. Educational Research and Evaluation, 17(2), 85-95.

Loukas, A., Suzuki, R., & Horton, K. D. (2006). Examining school connectedness as a mediator of school climate effects. Journal of research on adolescence, 16(3), 491-502.

Maslow, A. H. (1954). The instinctoid nature of basic needs. Journal of personality.

McMillan, J. H. & Schumacher, S. (2006). Research in education: Evidence-based inquiry (6th ed.). Boston: Pearson Education.

Mengi, S. (2011). Ortaöğretim 10. ve 11. sınıf öğrencilerinin sosyal destek ve özyeterlilik düzeylerinin okula bağlılıkları ile ilişkisi (Master's thesis, Sakarya Üniversitesi).

Mızrak, Z. M. Ç. (2021). Aidiyet ve aidiyetsizlik kavramlarının mekâna özgü sanatta incelenmesi. Journal of Arts, 4(2), 119-128.

Moody, J., & Bearman, P. S. (1998). Shaping school climate: School context, adolescent social networks, and attachment to school. Unpublished manuscript, 8.

Mouton, S. G., Hawkins, J., McPherson, R. H., & Copley, J. (1996). School attachment: Perspectives of low-attached high school students. Educational Psychology, 16 (3), 297-304.

Onwuegbuzie, A. J., & Leech, N. L. (2004). Enhancing the interpretation of significant findings: The role of mixed methods research. The qualitative report, 9(4), 770-792.

Onwuegbuzie, A. J., & Leech, N. L. (2006). Linking research questions to mixed methods data analysis procedures. The Qualitative Report, 11 (3), 474-498. Retrieved [10.06.2011] http://www.nova.edu/ssss/QR/QR11-3/onwuegbuzie.pdf

Osterman, F. K. (2000). Students' Need for Belonging in the School Community. Review of Educational Research. Cilt: 17, Sayı:3, 323-367

Önder, H., Gül, M., Ergüldürenler, G. (2013). Eğitim ortamında ergonomi kullanılması ve örnek ideal sınıf çalışması. Süleyman Demirel Üniversitesi Sosyal Bilimler Enstitüsü Dergisi, 141(1), 41-55

Önen, E., (2014). Öğrencinin okula bağlılığı ölçeği: Türk ortaokul ve lise öğrencileri için uyarlama çalışması. PDR Türk Psikolojik Danışma ve Rehberlik Dergisi, 5(42).

Özdemir, M. ve Kalaycı, H. (2013). Okul Bağlılığı ve metaforik okul algısı üzerine bir inceleme: Çankırı ili örneği. Kuram ve Uygulamada Eğitim Bilimleri, 13 (4), 2125-2137.

Özdemir, S. (Ed.). (2012). Türk eğitim sistemi ve okul yönetimi. (1. baskı). Ankara: Pegem Akademi Yayıncılık.

Özdemir, S., Sezgin, F., Şirin, H., Karip, E., & Erkan, S. (2010). İlköğretim okulu öğrencilerinin okul iklimine ilişkin algılarını yordayan değişkenlerin incelenmesi. Hacettepe Üniversitesi Eğitim Fakültesi Dergisi, 38(38), 213-224.

Özkalp, E. (1994). Sosyolojiye giriş. Eskişehir: Anadolu Üniversitesi Yayınları.

Özmen, Ö. (1999). Çağdaş sporda eğitim üçgeni. Ankara: Bağırgan Yayınları.

Öztabak, M. Ü. (2017). İlkokul 1. ve 4. sınıf öğrencilerinin okul algısı. Yaşadıkça Eğitim, 31(1), 103-124.

Öztürk, S. (2015). Mekan ve İktidar. Ankara: Phoenix Yayınevi.

Parlakyıldız, İ. (2019). 5-6 yaş çocukların izledikleri çizgi filmlerin gerçeklik durumlarının incelenmesi (Yüksek Lisans Tezi, Fatih Sultan Mehmet Vakıf Üniversitesi, Lisansüstü Eğitim Enstitüsü).

Patama, R. (2003). Student satisfaction in Thai Private Vocational Schools. Doctorate Dissertation. Department of Educational Administration and Foundations, Illinois State University.

Pehlivan, Z. (2006). Resmi genel liselerde öğrenci devamsızlığı ve buna dönük okul yönetimi politikaları (Ankara ili örneği). Yayımlanmamış doktora tezi. Ankara: Ankara Üniversitesi Eğitim Bilimleri Enstitüsü.

Perdue, N. H., Manzeske, D., P., & Estell, D. P. (2009). Early predictors of school engagement: Exploring the role of peer relationships. Psychology in the Schools, 46(10), 1084-1097.

Prior, V. ve Glaser, D. (2006). Bağlanma ve bağlanma bozukluklarını anlamak: Teori, kanıt ve uygulama. Jessica Kingsley Yayıncıları.

Russel, B. (1981). Eğitim ve toplum düzeni, (çev. Nail Bezel). İstanbul: Varlık Yayınları.

Ryan, RM ve Deci, E. (2001). Mutluluk ve insan potansiyelleri üzerine: Hedonik ve eudaimonik refah üzerine bir araştırmanın gözden geçirilmesi. Annu Rev Psychol, 52, 141–166. https://doi.org/10.1146/annurev.psych.52.1.141

Sarason, S. B. (1982). The culture of the school and the problem of change (2nd ed.). Boston, MA: Allyn and Bacon.

Sarı, M. (2007). Demokratik değerlerin kazanımı sürecinde örtük program: Düşük ve yüksek "okul yaşam kalitesi" ne sahip iki ilköğretim okulunda nitel bir çalışma. Yayımlanmamış doktora tezi, Çukurova Üniversitesi Sosyal Bilimler Enstitüsü, Adana.

Sarı, M. (2013). Lise öğrencilerinde okula aidiyet duygusu. http://earsiv.anadolu.edu.tr/xmlui/handle/11421/128

Selçuk, Z. (1997). Eğitim psikolojisi. Ankara: Pegem Yayınları.

Steinberg, L. (1996). Ergenlik (4. baskı). New York: McGraw-Hill.

Suner, Asuman. (2005). Hayalet ev- yeni Türk sinemasında aidiyet, kimlik ve bellek. İstanbul: Metis Yayınları.

Şahin, S. (2020). Okul binalarının okul iklimine etkisi. Sosyal Araştırmalar ve Davranış Bilimleri, 6(12), 28-46.

Şişman, M. (2011). Eğitim bilimine giriş. Ankara: Pegem A Yayıncılık.

Telef, B. B. (2014). School children's happiness inventory: the validity and reliability study. International Online Journal of Educational Sciences, 6(1).

Tezcan, M. (2019). Eğitim sosyolojisi,19. bs. Ankara: Anı Yayıncılık.

Toprakcı, E. (2011). Atatürk'ün eğitim felsefesi (Atatürk'ün söyledikleri ve yazdıkları ışığında). e-Uluslararası Eğitim Araştırmaları Dergisi, 2(4), 1-27.

Türkoğlu, A., Tanrıöğen, A., Tozlu, N., Yalçınkaya, M., Arıbaş, S., Kızıloluk, H., ... & Demirtaş, T. (2002). Öğretmenlik mesleğine giriş. Ankara: Mikro Yayınları, 142.

Ubha, N. ve Cahill, S. (2014). İlkokul çocukları için güvenli bağlar oluşturmak: Karma yöntem çalışması. Uygulamada eğitim psikolojisi, 30 (3), 272-292.

Uludağ, Z. (2008). İnsan ve mekân ilişkisinde okul. Eğitime Bakış Dergisi, 12-22.

Wang, M., & Holcombe, R. (2010). Adolescents' perceptions of school environment, engage ment, and academic achievement in middle school. American Educational Research Journal, 47(3), 633-662. http://dx.doi.org/10.3102/0002831209361209

Yaman, E. (2010). Kalabalık sınıfların etkileri: Öğrenciler ne düşünüyor?. Kastamonu Eğitim Dergisi, 18(2), 403-414.

Yang, C., Bear, G. G., Chen, F. F., Zhang, W., Blank, J. C., & Huang, X. (2013). Students' perceptions of school climate in the US and China. School Psychology Quarterly, 28(1), 7.

Yıldırım, A., & Şimşek, H. (2008). Sosyal bilimlerde araştırma yöntemleri. Ankara: Seçkin Yayıncılık.

Yılmaz, G. (2010). Çocukta mekân algısının gelişiminde masalın etkisi/önemi (Doctoral dissertation, DEÜ Fen Bilimleri Enstitüsü).

Zwilling, Anne-Laure. "Eurel religious geography: France". Accessed: April 23, 2019. https://eurel.sciencesconf.org/conference/eurel/pages/EUREL_religi ous_geography_1.pdf.

Editör:
Dr. Öğr. Üyesi Mustafa Kısa

Sosyal, Beşeri ve İdari Bilimler

Alanında Uluslararası Araştırmalar XXI

EĞİTİM
yayınevi

SOSYAL, BEŞERİ VE İDARİ BİLİMLER ALANINDA ULUSLARARASI ARAŞTIRMALAR XXI
Editör: Dr. Öğr. Üyesi Mustafa Kısa

Genel Yayın Yönetmeni: Yusuf Ziya Aydoğan (yza@egitimyayinevi.com)
Genel Yayın Koordinatörü: Yusuf Yavuz (yusufyavuz@egitimyayinevi.com)
Sayfa Tasarımı: Eğitim Yayınevi Grafik Birimi
Kapak Tasarımı: Eğitim Yayınevi Grafik Birimi

T.C. Kültür ve Turizm Bakanlığı
Yayıncı Sertifika No: 47830

ISBN: 978-625-6408-68-5
1. Baskı, Mart 2023

Baskı Cilt
Uzun Dijital Matbaacılık
İstanbul Cad. İstanbul Çarşısı No: 48/48 - 49 İskitler 06070 / Ankara
Matbaa Sertifika No: 47865

Kütüphane Kimlik Kartı
SOSYAL, BEŞERİ VE İDARİ BİLİMLER ALANINDA ULUSLARARASI ARAŞTIRMALAR XXI
Editör: Dr. Öğr. Üyesi Mustafa Kısa
432 s., 165x240 mm
Kaynakça var, dizin yok.
ISBN: 978-625-6408-68-5

Copyright © Bu kitabın Türkiye'deki her türlü yayın hakkı Eğitim Yayınevi'ne aittir. Bütün hakları saklıdır. Kitabın tamamı veya bir kısmı 5846 sayılı yasanın hükümlerine göre kitabı yayımlayan firmanın ve yazarlarının önceden izni olmadan elektronik/mekanik yolla, fotokopi yoluyla ya da herhangi bir kayıt sistemi ile çoğaltılamaz, yayımlanamaz.

EĞİTİM
yayınevi

Yayınevi Türkiye Ofis: İstanbul: Eğitim Yayınevi Tic. Ltd. Şti., Atakent mah. Yasemen sok. No: 4/B, Ümraniye, İstanbul, Türkiye

Konya: Eğitim Yayınevi Tic. Ltd. Şti., Fevzi Çakmak Mah. 10721 Sok. B Blok, No: 16/B, Safakent, Karatay, Konya, Türkiye
+90 332 351 92 85, +90 533 151 50 42, 0 332 502 50 42
bilgi@egitimyayinevi.com

Yayınevi Amerika Ofis: New York: Egitim Publishing Group, Inc.
P.O. Box 768/Armonk, New York, 10504-0768, United States of America
americaoffice@egitimyayinevi.com

Lojistik ve Sevkiyat Merkezi: Kitapmatik Lojistik ve Sevkiyat Merkezi, Fevzi Çakmak Mah. 10721 Sok. B Blok, No: 16/B, Safakent, Karatay, Konya, Türkiye
sevkiyat@egitimyayinevi.com

Kitabevi Şubesi: Eğitim Kitabevi, Şükran mah. Rampalı 121, Meram, Konya, Türkiye
+90 332 499 90 00
bilgi@egitimkitabevi.com

İnternet Satış: www.kitapmatik.com.tr
+90 537 512 43 00
bilgi@kitapmatik.com.tr

İlk okuyan siz olun
kitapmatik
İnternetteki kitapçınız

KAYNAKÇA

Bakırtaş, C. ve Haydaroğlu, İ. (2011). Ortadoğu Petrollerinin Politik Ekonomisi. Uluslararası Asya ve Kuzey Afrika Çalışmaları Kongresi (1-510). Ankara: 10-15.09.2007

Demir, İ. (2008). OPEC Güçlü Bir Kartel?. *SDÜ Fen Edebiyat Fakültesi Sosyal Bilimler Dergisi*, s.18, 231-246.

Hirschman, A. (1958). The Strategy of Economic Development. New York: Yale University Press.

Özalp, O. N. (2013). Uluslararası İlişkiler Bağlamında Ortadoğu'da Büyük Güç Politikalarını Açıklamaya Yönelik Bazı Kuramsal Yaklaşımlar. *İ.Ü Siyasal Bilgiler Fakültesi Dergisi,* s. 48. 43-59.

Öztürkler, H. (2009). Ortadoğu Ülkelerinin Ekonomik Yapılarının Temel Özellikleri. *Ortadoğu Analiz*, c. 1. s. 6.

Pappe, I. (2009). Ortadoğu'yu Anlamak. 1. Bs. İstanbul: NTV Yayınları.

Yılmaz, H. İ. (2016). Ortadoğu'nun Jeo-Ekonomik Önemi ve ABD'nin Ortadoğu Politikasının Ekonomik Nedenleri. *Tesam Akademi Dergisi,* c.3, s.1, 99-128.

İnternet Kaynakları:

URL-1: https://www.isa-world.com/news/?tx_ttnews[backPid]=1&tx_ttnews[tt_news]=274&cHash=9ce092a01d825e954c4701c82f5b395d

URL-2: https://enterprise.press/stories/2020/02/11/demographic-pressures-on-menas-youth-are-only-set-to-increase-11698/

URL-3: https://www.rug.nl/research/eef/research/seminars-eef?lang=en

URL-4: https://digitallibrary.un.org/record/3903408. Review of Economic Conditions in the Middle East: Supplemet to World Economic Report, UN Development of Economic Affairs. (E.T. 10.11.2022).

URL-5: https://www.bp.com/statisticalreview. BP Statistical Review of World Energy. (E.T. 02.02.2023).

URL-6: https://www.researchgate.net/figure/Distribution-of-proved-oil-reserves-1995-2005-and-2015-percentage-1_fig2_322987413/download (E.T. 13.12.2022).

URL-7: http://country.eiu.com/article.aspx?articleid=1272411110&Country=United+States&topic=Economy&subt_1

URL-8: http://www.tepav.org.tr/upload/files/haber/1280311456. Ortadoğu'daki Azgelişmişliğin Kurumsal Kökenleri. (E.T. 21.12.2022).

KAYNAKÇA

Elmas, B. (2020). Hıristiyanlığın İlk Dönemlerinde Milenyalizm Meselesi. *Yahudilik, Hristiyanlık ve Batı Araştırmaları Dergisi*, Cilt 2/1: 1-25.

Ergin, A. (2022). *Fioreli Joachim'in Apokaliptik Düşünceleri ve 13. Yüzyıl Tarikatlarına Etkileri Üzerine Tartışmalar*. Ankara, Hacettepe Üniversitesi Sosyal Bilimler Enstitüsü Tarih Anabilim Dalı Yayımlanmamış Yüksek Lisans Tezi.

Gay, P. (2023). *Weimar Kültürü*. İstanbul, İletişim Yayınları.

Gros, G. M. (2022). *La tarine des empires, Impuissance et religions*. Paris, Edition Passes Composes.

Haffner, S. (2018). *Bir Almanın Hikayesi*, *Hatırladıklarım* (1914-1933). İstanbul, İletişim Yayınevi.

Iordachi C. (2015), (Der.). *Karşılaştırmalı Faşizm Çalışmaları*. İstanbul, İletişim Yayınları.

Kızılkaya, A. (2019). *Evrensel Bir Uzlaşmazlık Fenomeni Olarak Milletler ve Milliyetçilikler*. *İletişim Kuram ve Araştırma Dergisi*, Sayı 48, s. 121-134.

Koschorke A. (2016). *Hitler'in Kavgam'ı Üzerine Bir Analiz*. İstanbul, İletişim Yayınları.

Koyre, A. (2004). *Reflexions sur le menseonge*. Paris, Edition Allia.

Kuru, A. Ş. (2017). 'Yetişkinler İçin Hayalet Öyküleri, Aby Warburg ve Pathosformel Sanat Tarihi'. *Güzel Sanatlar Fakültesi Sanat Dergisi*, Cilt 10, Sayı 19, S. 1-37.

Marx, K. (1997). *Yahudi Sorunu Üzerine*. Ankara, Sol Yayınları.

Merkit, N. (2016). 'Sigmund Freud'da Uygarlığın Temel Dinamikleri ve Birey Üzerindeki Etkisi'. *Felsefe ve Sosyal Bilimler Dergisi*, sayı: 21: 123-140.

Nemo, P. (2002). *Histoire des idees politiques aux Temps modernes et contemporeains*. Paris, PUF Yayınları.

Norman, C. (2007). *Bin Yılın Peşinde*. İstanbul, Kırmızıkedi Yayınları.

Norman, C. (2011). *Les Fanatiques de l'apocalyps*. Bruxelles, Edition Aden,

Öz, E. (2019). '1929 Dünya Ekonomik Krizi'nin Türkiye'ye Sosyo-Ekonomik ve Siyasal Yansımaları'. *Haliç Üniversitesi Sosyal Bilimler Dergisi*, Cilt: 2/2: 259-281.

Özenç, B. (2022). *Demokrasiyi ve Anayasayı Korumak*. İstanbul, İletişim Yayınları.

Sarıkçıoğlu E., Mehdi, *İslâm Ansiklopedisi*. Cilt 28: 369-371.

Schemeil, Y. (2015). *İntroduction a la Sciences Politique*. Paris, Edition Dalloz.

Schliemann, H. (2017). Kahramanlar Çağının İzinde, İstanbul, İletişim Yayınları.

Solomon R. C. ve Higgins K. M. (2013). *Felsefenin Kısa Tarihi*. İstanbul, İletişim Yayınları.

Storer, C. (2015). *Weimar Cumhuriyeti'nin Kısa Tarihi*. İstanbul, İletişim Yayınları.

Tocqueville, A. (1995). *Eski Rejim ve Devrim*. İstanbul, Kesit Yayınları.

KAYNAKÇA

1 Sayılı Cumhurbaşkanlığı Kararnamesi, (2018). https://www.mevzuat.gov.tr/MevzuatMetin/19.5.1.pdf (E.T.: 03.08.2022).

6284 sayılı Ailenin Korunması ve Kadına Yönelik Şiddetin Önlenmesine Dair Kanun, (2012). https://www.mevzuat.gov.tr/mevzuatmetin/1.5.6284.pdf (E.T.: 01.09.2022).

Aile Danışmanlığı Hizmeti, (2022). https://www.aile.gov.tr/athgm/uygulamalar/aile-danismanligi-hizmeti/ (E.T.: 08.10.2022).

Aile Eğitim Programı, (2022). https://www.aile.gov.tr/media/5001/aile-e%C4%9Fitim-program%C4%B1.pdf (E.T.: 10.08.2022).

Akın, M. (2013). Aile içi şiddet. *İstanbul Üniversitesi Hukuk Fakültesi Mecmuası*, *71*(1), 27-41.

Algan, T. (2016). Aile danışmanlığı uygulaması: Dünü, bugünü ve yarını. *Itobiad: Journal of the Human & Social Science Researches*, *5*(7). 2208-2217.

Aslan, H. ve Aslan, M. (2017). Uzun süreli işsizlik ve etkileri üzerine karşılaştırmalı bir analiz. *Manisa Celal Bayar Üniversitesi Sosyal Bilimler Dergisi, 15*(4), 103-132.

Baş, H. (2016). Yerel yönetimlerin aileye yönelik sosyal politikaları. 5. *Türkiye Lisansüstü Çalışmaları Kongresi-Bildiriler Kitabı*, *1*, 63-78.

Berger, L. M., & Carlson, M. J. (2020). Family policy and complex contemporary families: A decade in review and implications for the next decade of research and policy practice. *Journal of Marriage and Family*, *82*(1), 478-507.

Bogenschneider, K. (2000). *Has family policy come of age? A decade review of the state of u.s. family policy in the 1990s. Journal of Marriage and Family, 62(4), 1136–1159.*

Buz, S. (2003). Aile politikalarına mülteciler boyutunda bir bakış. *Sosyal Politika Çalışmaları Dergisi*, *6*(6).

Cansel, E. (1969). Sosyal devlet ve aile. *Ankara Üniversitesi Hukuk Fakültesi Dergisi*, *26*(3), 11-21.

Cihan, Ü. & Karakaya, H. (2017). Kadın-erkek kavramları bağlamında şiddet ve şiddetle mücadelede sosyal hizmetin rolü. *Bolu Abant İzzet Baysal Üniversitesi Sosyal Bilimler Enstitüsü Dergisi, 17*(4), 297-324.

Çelik, A. (2010). Muhafazakâr sosyal politika yönelimi: Hak Yerine yardim-yükümlülük yerine hayirseverlik. *İstanbul Üniversitesi Siyasal Bilgiler Fakültesi Dergisi*, (42), 63-81.

Çoban, A. İ., & Özbesler, C. (2009). Türkiye'de aileye yönelik sosyal politika ve hizmetler. *Sosyal Politika Çalışmaları Dergisi*, *18* (18), 31-42.

Çocuk Yetiştirmede Temel Beceriler, (2022). https://www.aile.gov.tr/media/5004/ebeveyn-okulu.pdf (E.T.: 10.08.2022).

Demirbilek, M. (2016). Aile danışmanlığı: Bir uygulama örneği. *Turkish Journal of Family Medicine and Primary Care*, *10*(2), 109-120.

Duncan, G. J., & Murnane, R. J. (2016). Rising inequality in family incomes and children's educational outcomes. *RSF: The Russell Sage Foundation Journal of the Social Sciences*, 2(2), 142– 158.

Evlilik Öncesi Eğitim, (2022). https://www.aile.gov.tr/media/5002/evlilik-oencesi-e%C4%9Fitim-program%C4%B1.pdf (E.T.: 10.08.2022).

Filiz, O. (2011). Türkiye'de aile mahkemeleri uygulaması ve uygulamanın değerlendirilmesi üzerine bir araştırma. *Sosyal Politika Çalışmaları Dergisi*, *25*(25), 73-96.

Gençler için Eğitim Paketi, (2022). https://www.aile.gov.tr/media/5003/gen%C3%A7ler-i%C3%A7in-e%C4%9Fitim-paketi.pdf (E.T.: 08.08.2022).

Holmes, T. H., & Rahe, R. H. (1967). The social readjustment rating scale. *Journal of Psychosomatic Research.* (11), 213-218.

Karagöz, L. (2015). Türkiye'de aile politikalarında bütünlük ihtiyacı. *İlem Politika Notu*, *5*, 1-10.

Korkut, Y. (2001). Aile danışmanlığı ve aile terapisi hizmetleri. *Psikoloji Çalışmaları*, *22*, 111-133.

Lohmann, H., & Zagel, H. (2016). Family policy in comparative perspective: The concepts and measurement of familization and defamilization. *Journal of European Social Policy*, *26*(1), 48-65.

Lundberg, S., Pollak, R. A., & Stearns, J. (2016). Family inequality: Diverging patterns in marriage, cohabitation, and childbearing. *Journal of Economic Perspectives*, 30(2), 79– 102.

Majoribanks, D., & Davies, K. (2016). Family policy: an integrated approach?. *People, Place and Policy*, *10*(3), 239-252.

Nieuwenhuis, R., & Van Lancker, W. (2017). Family policies. *obo* in sociology. Doi: 10.1093/obo/9780199756384-0205

Ooms, T. (2019). The evolution of family policy: Lessons learned, challenges, and hopes for the future. *Journal of Family Theory & Review*, *11*(1), 18-38.

Öğülmüş, S. (2011). Sosyal yardım algısı ve yoksulluk kültürü. *Sosyal Politika Çalışmaları Dergisi*, *26*(26), 83-96.

Özmen, S. K. (2004). Aile içinde öfke ve saldırganlığın yansımaları. *Ankara Üniversitesi Eğitim Bilimleri Fakültesi Dergisi*, *37*(2), 27-39.

Özpolat, A. O. (2021). Sosyal hizmetlerin sunumunda yeni bir model olan Aile Sosyal Destek Programının (ASDEP) incelenmesi. *Sosyal Politika Çalışmaları Dergisi, 22*(54), 141-167.

Özpolat, A. O. (2021). *Türkiye'de çocuk hizmetleri*. Ankara: Çizgi Yayıncılık.

Saraceno, C. (2011). Family policies. Concepts, goals and instruments. *Carlo Alberto Notebooks*, *230*, 20.

Smelser, N. J., & Baltes, P. B. (Eds.). (2001). *International encyclopedia of the social & behavioral sciences* (Vol. 11). Amsterdam: Elsevier.

Sosyal Yardım Programları, (2022). https://www.aile.gov.tr/sygm/programlarimiz/sosyal-yardim-programlarimiz/ (E.T.: 01.09.2022).

Sunal, O. (2011). Sosyal politika: Sosyal adalet açisindan kuramsal bir değerlendirme. *Ankara Üniversitesi SBF Dergisi*, *66*(03), 283-305.

TAYA, (2016). Türkiye Aile Yapısı Araştırması. https://www.aile.gov.tr/media/35811/taya-2016.pdf (E.T.: 08.08.2022).

TBNA, (2014). Türkiye Boşanma Nedenleri Araştırmasında. https://www.aile.gov.tr/uploads/athgm/uploads/pages/arastirmalar/tbna2014-kitap.pdf (E.T.: 02.09.2022).

Toper, F. (2020). Yeni yoksulluk, sosyal dışlanma ve sosyal hizmet. M. Yılmaz, E. Güney (Ed.), *Farklı Boyutlarıyla Sosyal Problemler* içinde (373-405. ss.). Ankara: İksad Yayınevi.

Toper, F., & Özkan, Y. (2018). Huzurevinde kalan yaşlıların algıladıkları sosyal destek düzeylerinin bazı değişkenlerle incelenmesi. *Uluslararası Sosyal Araştırmalar Dergisi*, *11*(57). 739-747.

TÜİK, (2022). 2021 Evlenme ve Boşanma İstatistikleri, https://data.tuik.gov.tr/Bulten/Index?p=Evlenme-ve-Bosanma-Istatistikleri-2021-45568 (E.T.: 08.08.2022).

Türkiye Aile Yapısı İleri İstatistik Analizi, (2018). https://www.aile.gov.tr/media/35869/taya-18_turkce_kitap.pdf (E.T.: 01.09.2022).

Türkiye Cumhuriyeti Anayasası, (1982). https://www.mevzuat.gov.tr/mevzuatmetin/1.5.2709.pdf (E.T.: 01.09.2022).

Türkiye'de Aile Mahkemesi Uygulaması ve Uygulamanın Değerlendirilmesi Araştırması, (2009). https://docplayer.biz.tr/4738225-Turkiye-de-aile-mahkemeleri-uygulamasi-ve-uygulamanin-degerlendirilmesi.html (E.T.: 09.08.2022).

Yıldırım, B. ve Aslan, H. (2019). İnsan hakları ve sosyal hizmet: Ortak bir kader mümkün mü? Nasıl bir ilişki, ne çeşit bir etkileşim?. *Toplum ve Sosyal Hizmet, 30*(2), 643-664.

Yolcuoğlu, İ. G. (2012). Türkiye'de sosyal politika ve sosyal hizmetlerin geliştirilmesi. *Toplum ve Sosyal Hizmet*, *23*(2), 145-158.

Zagel, H., & Van Lancker, W. (2022). Family policies' long-term effects on poverty: a comparative analysis of single and partnered mothers. *Journal of European Social Policy*, *32*(2), 166-181.. Family policies' long-term effects on poverty: a comparative analysis of single and partnered mothers. *Journal of European Social Policy*, *32*(2), 166-181.

KAYNAKÇA

Bélanger, L. (1999). Redefining cultural diplomacy: cultural security and foreign policy in Canada. Political Psychology(20), 677-699.

Bilgi Notu, http://amman.be.mfa.gov.tr/ (Erişim Tarihi: 08.03.2022).

Ürdün Ülke Profili, https://www.deik.org.tr/uploads/urdun-ulke-profili (Erişim Tarihi: 08.03.2022).

Bilgi Notu, http://www.mfa.gov.tr/default.tr.mfa (Erişim Tarihi: 10.03.2022).

Haberler, https://amman.yee.org.tr/ (Erişim Tarihi: 12.03.2022).

Saü Ve Ürdün Üniversiteleri Arasında İşbirliği, https://www.milliyet.com.tr/yerel-haberler/sakarya/sau-ve-urdun-universiteleri-arasinda-isbirligi-12044662 (Erişim Tarihi: 15.03.2022).

Scott-Smith, G. P. (2016). Cultural Diplomacy. A. R. Holmes, & S. Rofe (Dü) içinde, Global Diplomacy - Theories, Types and Models. Boulder CO: Westview Press.

Tika Sahabe kabirlerini restore edecek, https://www.milliyet.com.tr/yerel-haberler/ankara/tika-urdun-deki-sahabe-kabirlerini-restore-edecek-10252462 (Erişim Tarihi: 12.03.2022).

Pamukkale Üniversitesi ile Jerash Üniversitesi Arasında Mevlana Değişim Programı Protokolü İmzalandı, https://www.pau.edu.tr/ilahiyat/PA/etkinlikTakvimi/urdun-jarash-universitesi-ile-pamukkale-universi-arasinda-mevlana-ogrenci-ogretim-uyesi-degisim-programi-kapsaminda-anlasma-imzalandi-2 (Erişim Tarihi: 12.03.2022).

KAYNAKÇA

Aebi-Müller R. E. ve Tanner D. (2006). *Das behinderte Kind im schweizerischen Recht.* Zürich: Schulthess Juristische Medien AG.

Akıntürk, T. ve Ateş D. (2022). *Türk Medeni Hukuku - Aile Hukuku (II. Cilt).* İstanbul: Beta Basım Yayıncılık.

Akyüz, E. (1983). Medeni Kanuna Göre Ana Babanın Çocuğu Yetiştirme Görevi. *Ankara Üniversitesi Eğitim Bilimleri Fakültesi Dergisi*, 16(1), 511-529.

Affolter-Fringeli K. ve Vogel U. (2016). *Die elterliche Sorge / der Kindesschutz, Art. 296-317 ZGB - Das Kindesvermögen, Art. 318-327 ZGB - Minderjährige unter Vormundschaft, Art. 327a-327c ZGB Schweizerisches Zivilgesetzbuch, Berner Kommentar*. Berne: Stämpfli Verlag AG.

Beste Gemici F., Akbulut, M. ve Güler Z. (2018). Çocuk Hakları Sözleşmesi Madde 29 (1) Çerçevesinde Eğitimin Amaçları. *Fasikül Hukuk Dergisi,* 10(100), 225-239.

Biderbost, Y. (2016). *Personen- und Familienrecht – Partnerschaftsgesetz Art. 1-456 ZGB – PartG, CHK - Handkommentar zum Schweizer Privatrecht*. Zürich: Schulthess Juristische Medien AG.

Breitschmid P. (2016). *Personen- und Familienrecht – Partnerschaftsgesetz Art. 1-456 ZGB – PartG, CHK - Handkommentar zum Schweizer Privatrecht*. Zürich: Schulthess Juristische Medien AG.

Bruno, R. (2016). *Personen- und Familienrecht - Partnerschaftsgesetz Art. 1-456 ZGB, CHK - Handkommentar zum Schweizer Privatrecht*. Zürich: Schulthess Juristische Medien AG.

Ceylan, E. (2017). Türk Medeni Kanunu'nda Çocuğun Korunmasıyla İlgili Güncel Yargıtay Kararlarının Değerlendirilmesi. *D.E.Ü. Hukuk Fakültesi Dergisi, Prof. Dr. Şeref Ertaş'a Armağan,* 19(Özel Sayı), 349-375.

Çağıran, M. E. (2011). *Uluslararası Alanda İnsan Hakları*. Ankara: Barış Kitap.

Dural, M., Öğüz, T. ve Gümüş, M. A. (2022). *Türk Özel Hukuku, Cilt III, Aile Hukuku*. İstanbul: Filiz Kitabevi.

Erdem, M. ve Dede İ. (2021). *Türk Medeni Kanunu Kapsamında Çocuğun Eğitim Hakkı ve Bu Hakkın Sınırlarına İlişkin Değerlendirmeler*. Ankara: Seçkin Yayıncılık,

Erdem, M. ve Makaracı Başak A. (2022). *Aile Hukuku*. Ankara: Seçkin Yayıncılık.

Gemalmaz, B. (2005). *Avrupa İnsan Hakları Sözleşmesi'nde ve Türk Hukukunda Çocuğun Bedensel Cezaya Karşı Korunması*. İstanbul: Legal Yayıncılık.

Gemalmaz, M. S. (2018). *Osmanlı'dan Cumhuriyete Kadınlara, Çocuklara ve Azınlıklara Karşı Ayrımcılık, Şiddet ve Sömürü*, İstanbul: Homer Kitabevi.

Gmünder E. (2021). *ZGB Kommentar Schweizerisches Zivilgesetzbuch, OFK - Orell Füssli Kommentar.* Zürich: Orell Füssli Verlag AG.

Hegnauer C. (1997). *Die Gemeinschaft der Eltern und Kinder, Kommentar zu Art. 270-275 (mit Supplement); Die Unterhaltspflicht der Eltern, Kommentar zu Art. 276-295 ZGB, BK - Berner Kommentar.* Berne: Stämpfli Verlag AG.

Maranta L. (2021). *ZGB Kommentar Schweizerisches Zivilgesetzbuch, OFK - Orell Füssli Kommentar.* Zürich: Orell Füssli Verlag AG.

Renata, B. (2021). *ZGB Kommentar Schweizerisches Zivilgesetzbuch, OFK - Orell Füssli Kommentar.* Zürich: Orell Füssli Verlag AG.

Reyhani Yüksel, S. (2021). *Velayet Hakkı ve Anayasal Sınırları*. İstanbul: Legal Yayıncılık.

Serozan, R. (2017). *Çocuk Hukuku*. İstanbul: Vedat Kitapçılık.

Uran, P. (2014). Avrupa İnsan Hakları Mahkemesi'nin Yorumları Işığında 1982 Anayasası ile Çocuk Hakları Sözleşmesi'nin Karşılaştırmalı İncelemesi. *İstanbul Ticaret Üniversitesi Sosyal Bilimler Dergisi*, 13(26), 95-126.

Usta, S. (2016). *Velayet Hukuku.* İstanbul: On İki Levha Yayıncılık.

Kaynakça

Akarsu, B. (1998). *Felsefe Terimleri Sözlüğü*. İstanbul: İnkılap Yayınevi.

Baki, A. (2020). *Matematik Tarihi ve Felsefesi.* Ankara: Pegem Akademi Yayıncılık

Barker, S. F. (2017). *Matematik Felsefesi*. (çev. Y. Dursun). Ankara: İmge Kitabevi.

Çevik, A. (2021). *Matematik Felsefesi ve Matematiksel Mantık.*İstanbul: Nesin Yayıncılık.

Çinçin, K. (2022). Matematikte Kanıtlama ve Güncel Yöntemler. İçinde K. Çinçin (Editör), *Bilimde Kanıt ve Doğrulama.*(s.73-88). Ankara: Palme Yayınevi.

Frege, G. (2008). *Aritmetiğin Temelleri.* (çev. H. B. Gözkan). İstanbul: Yapı Kredi Yayınları.

Nagel, E., Newman, J. R. (2010). *Gödel Kanıtlaması*. (çev. B. Gözkan).İstanbul: Boğaziçi Üniversitesi Yayınevi.

Whitehead, A. N. (2009). *Sembolizm*. (çev. K. Yılmaz). İstanbul: Şule Yayınları.

https://tr.wikipedia.org/wiki/Hiperbolik_geometri

https://tr.wikipedia.org/wiki/Arend_Heyting

KAYNAKÇA

Abadie-Reynal C. ve Sodini J.P. (1992). *La céramique paléochrétienne de Thasos: aliki delkos fouilles anciennes*. *Etudes Thasiennes, XIII*. Ecole Française d'Athènes: Diffusion de Boccard.

Adak-Adıbelli, I. (2006). Tarsus Geç Roma Seramiği. Doktora Tezi. Ankara: Ankara Üniversitesi.

Akşit, O. (1970), *Roma İmparatorluk Tarihi (MS 193-395)*, İstanbul.

Aktaş, R. (2018). Antandros Yamaç Ev Roma Dönemi Seramikleri. Doktora Tezi. İzmir: Ege Üniversitesi.

Albarella U., Ceglia V. ve Roberts P. (1993). S. Giacomo Degli Schiavoni (molise): an Early Fifth Century Ad Deposit Of Pottery and Animal Bones from Central Adriatic İtaly. *Papers of the British School at Rome.* vol. 61. (s.157–230). Roma: British School at Rome.

Anderson-Stojanovic, V. R. (1992). *Stobi: The Hellenistic and Roman Pottery*. Princeton: Princeton University Press.

Ayaz, M. (2014). Assos Kuzey Stoası Kırmızı Astarlı Roma Seramiği. Yüksek Lisans Tezi. Çanakkale: Çanakkale Onsekiz Mart Üniversitesi.

Ayaz, M. (2021). Stratified Early Byzantine Pottery from The North Stoa Of Assos: Observations on Pottery Groups. İçinde Beate Böhlendorf-Arslan (Editör) *Veränderungen Von Stadtbild Und Urbaner Lebenswelt in Spätantiker Und Frühbyzantinischer Zeit*. *Assos im Spiegel städtischer Zentren Westkleinasiens.* 23. (s. 91-116). *Mainz: Byzanz zwischen Orient und Okzident.*

Başaran C. ve Ergürer H. E. (2012). Parion Odeion'u (Bouleuterion?) 2010 Çalışmaları ve Odeion'da Bulunan Seramikler. *Olba* XX, 245-290.

Băjenaru, C. (2018). Fine Wares from the Excavations of the Late Roman Fort at *Ulmetum* (Province of Scythia) Chronology of the Late 4th And 5th Century Main Contexts. R*EI Cretarıæ Romanæ Favtorvm Acta* 45, 501-510.

Ben Abed, A., Bonifay, M., Fixot, M., Michel d'Annoville, C. ve Reynaud, P. (1997). Note préliminaire sur la céramique de la basilique orientale de Sidi Jdidi (Tunisie) (Ve - VIIe s.). İçinde Gabrielle Démians d'Archimbaud. *La Céramique médiévale en Méditerranée. VIe congrès de l'AIECM2 Aixen-Provence (13-18 novembre 1995)* (s.13-25). Narration Editions.

Bonifay, M. (2004). *Études sur la céramique romaine tardive d'Afrique*. *British Archaeological Reports, International Series,1301*. Oxford: Archaeology.

Bonifay, M. (2018). Afrique-Ifriquiya. İçinde M. Bonifay (Editör), *Discussion – Table Ronde de Rome à Byzance; de Fostat à Cordoue: Evolution Des Faciés Céramiques en Méditerranée (Ve-IXe Siécles)*. *VIIe Congrès international sur la céramique Médiévale en Méditerranée: Thessaloniki.* 11-16 Octobre 1999 actes, AIECM2, Oct 1999, (s. 523-594). Thessalonique, France.

Camps, G. (1955). La Nécropole de Draria-el-Achour. *Libyca Archéologie-Épigraphie* 3, 225 264.

Cox, D. H. (1949). *The Dura-Europos-Final Report IV.I.2, The Greek and Roman Pottery*. New Haven: Yale University Press.

Dobreva, D. ve Zago, S. (2021). Aquileia e l'alto Adriatico nell'età della transizione. Aspetti di continuità e cambiamento commerciale alla luce dei contesti ceramici tardoantichi e altomedievali. İçinde M. Buora, S. Magnani, L. Villa, (Editör). *Italia Settentrionale E Regioni Dell'arco Alpino Tra V e VI Secolo D.C. Atti del convegno (15-17 aprile 2021)* (s. 307-368). Trieste: *Edizioni Università di Trieste*.

Domzalski, K. (2015). Roman and Late Antique fine pottery from *Akrai* (2011-2014). Unveiling the past of an Ancient Town, İçinde R. Chowaniec (Editör), *Akrai&Acrae in South-Eastern*, Sicily.

Domżalski, K. ve Panait, A. (2019). Tropaeum Traiani in The Late Roman Trade Network and Road System. The Evidence of the Long-Distance Imports of Fine Pottery. *Novensia,* 30, 109-127.

Doğer, L. 2007. Byzantine Ceramics: Excavations at Smyrna Agora (1997-98 and 2002-03). *Byzas 7*, (s. 97-122). İstanbul: Ege Yayınları.

Dragendorff, H. (1895). Terra sigillata: Ein Beitrag zur Geschichte der Griechischen und Römischen Keramik. *Jahrbücher des Vereins von Alterthumsfreunden im Rheinlande*, Heft XCVI n. XCVII, 18-155. Bonn: A. Marcus.

Duman B. (2016). African Red Slip Ware in Lydian Tripolis. *RCRF Acta,* 44, 699-706.

Elton, H. (2005). "The Economy of Southern Asia Minor and LR 1 Amphorae", *LRCW 1, Late Roman Course Wares and Amphorae in the Mediterranean, Volume II,* Ed.: J. M. Gurt i Esparraguera - J. Buxeda i Garrigós - M. A. Cau Ontiveros, BAR International Series 1340, 691-695.

Ergül, G. (2019). Parion Roma Hamamı 2014 Kazı Çalışmalarından Bir Grup Geç Roma Seramiği. *Karamanoğlu Mehmetbey Üniversitesi, Edebiyat Fakültesi Dergisi,* 2(1), 32-58.

Ergürer, H. E. 2016. Sigillata ve Geç Roma Kırmızı Astarlı Seramikleri. İçinde C. Başaran, H. E. Ergürer (Editör), *Parion Roma Tiyatrosu, 2006-2015 Yılı Çalışmaları, Mimarisi ve Buluntuları*, (s. 123-165). İstanbul: İçdaş A.Ş.

Erol, D. (2011). Smyrna Agorasında Ele Geçen Terra Sigillata ve Geç Roma Seramiği. Doktora Tezi. İzmir: Dokuz Eylül Üniversitesi.

Erol, A. F. ve Tamer, D. (2020). Zeugma'dan Ele Geçen Geç Roma Kırmızı Astarlı Seramikleri. *Anadolu / Anatolia 46*, 49-121.

Equini-Schneider, E. (Ed.). (1998). *Elaiussa Sebaste I, Campagne di scavo 1995–1997*, Bibliotheca Archaeologica Series 24.

Falbe, C. T. (1833). *Recherches sur l'Emplacement de Carthage*, Paris.

Fernandes E. (2018). Fifth and Sixth Century African Red Slip and Late Roman C Wares from Ossonoba (Faro, Algarve, Portugal): the Assemblage from Horta da Misericórdia. İçinde S. Willis (Editör), *an Offprint from Journal of Roman Pottery Studies,* 17, (s. 92-109). Oxford: OXBOW.

Ferrazzoli, A. F. (2003). Elaiussa Sebaste II, Un porto tra Oriente e Occidente. İçinde, E. Equini-Schneider (Editör), "*IX Instrumentum Domesticum, IX. 1 Tipologia dei reperti ceramici e aspetti delle produzioni e della circolazione dei materiali*", Bibliotheca Archaeologica Series 27, 649-707.

Ferrazzoli, A. F. ve Ricci, M. (2007). "Elaiussa Sebaste: Produzioni e Consumi di una Citta della Cilicia tra V e VII Secolo", *LRCW 2, Late Roman Course Wares,Cooking Wares and Amphorae in the Mediterranean,* Volume II, Ed.: M. Bonifay – J. C. Treglia, BAR International Series 1662 (II), 671-688.

Ferrazzoli, A. F. ve Ricci, M. (2008). "Scambi Commerciali fra L'Africa Settentrionale e la Cilicia in eta tardo Romana e Protobizantina sula base del Materiale Ceramico dallo Scavo di Elaiussa Sebaste", *L'Africa Romana XVII,* Siviglia, 2006, Roma, 1485-1497.

Fulford, M. G. ve Peacock, D. P. S. (1994). *Excavations at Carthage, The British Mission; The Circular Harbour, North Side, The Pottery,* vol. II,2, Oxford.

Grandi, E. (2007). Late Antique and Early Medieval (5th -7th cent. AD) Fine Pottery from Archaeological Contexts in Lagoon of Venice. İçinde B. Böhlendorf-Arslan, A. Osman Uysal, J. Witte-Orr (Editör), *BYZAS 7,* (s.1-24). İstanbul: Ege Yayınları.

Hayes, J. W. (1972). *Late Roman Pottery*. London: The British School at Roma.

Hayes, J. W. (2008). *Roman Pottery Fine-Ware Imports, The Athenian Agora,* 32, New Jersey: The American School of Classical Studies at Athens.

Hild, F. ve Hellenkemper, H. (1990). *Kilikien und Isaurien,* Vienna.

Jean, E. (2001). "La Cilicie: Pluralité et Unité (Quelques Remarques Introductives)", La Cilicie: Espaces et Pouvoirs Locaux, *Varia Anatolica XIII*, Ed: E. Jean, A. M. Dinçol, S. Durugönül, İstanbul, 5-12.

Jones, F. F. (1950). Pottery. İçinde H. Goldman (Editör), *Excavations at Gözlü Kule, Tarsus, The Hellenistik and Roman Period*, 1, (s.149- 296), Princeton, New Jersey: Princeton University Press.

Kavaz-Kındığılı, B. (2020). Zeytinliada Kırmızı Astarlı Seramikleri. *Atatürk Üniversitesi, Sosyal Bilimler Enstitüsü Dergisi*, 24, 239-264.

Kenrick, P. M. (1985). *Excavation at Sidi Khrebish Benghazi (Berenice). Volume III, 1, Supplements to Libya Antiqua 5.* Tripoli.

Kenyon, K. M., Crowfoot, J. W. ve Crowfoot, G. M. (1957). Samaria Sabaste III: The Objects from Samaria, London.

Kızılarslanoğlu, H. A. ve Aytek, A. İ. 2018. "Elaiussa Sebaste Üretimi "Geç Roma 1" Amforalarının Geleneksel Tipoloji ve Geometrik Morfometrik Analizlerle Değerlendirilmesi", *MASROP E-Dergi, 12/2*, 16-44.

Kızılarslanoğlu, H. A. 2019. Studies in Honour of Eugenia Equini Schneider. İçinde A. Polosa - H. A. Kızılarslanoğlu – M. Oral (Editör), "*Elaiussa Sebaste Seramik Buluntuları: Üretim ve Ticaret Verileri",* SEBASTE, Ege Yayınları, İstanbul, 413-423.

Kübler, K. (1931). Mitteilungen aus dem Kerameikos V. Spätantike Stempelkeramik. *Mitteilungen des Deutschen Archäologischen Instituts, Athenische Abteilung,* 56, beil. XXIX-XXXVIII.

Lamboglia, N. (1941). Terra Sigillita Chiara. *Rivista di Studi Liguri,* 7-22.

Lamboglia, N. (1958). Nuove osservazioni sulla 'terra sigillata chiara' (Tip A e B). *Rivista di Studi liguri,* 24, 257-330).

Meriç, A. E. (2018). Late Roman Pottery from the Theatre of Nicaea in Bithynia. *Anatolia Antiqua* XXVI, 69-87.

Mimaroğlu, S. (2020) Letoon Geç Roma–Erken Doğu Roma Dönemi Kırmızı Astarlı Seramikleri'nin Ön Değerlendirilmesi. *Cedrus* VIII, 279-297.

Ok, M. ve Dumankaya, O. (2022). Caesarea Germanicia'nın Seramik Ticaretine Dair İlk Kanıtlar: Roma Dönemi Kırmızı Astarlı Seramikleri. *OANNES, Uluslararası Eskiçağ Tarihi Araştırmaları Dergisi*, 4/1, 99 - 139.

Öz, C. (2020). Myra ve Andriake Geç Roma Dönemi Seramikleri, Doktora Tezi. Antalya: Akdeniz Üniversitesi.

Polito, A. (2000). *La ceramica Sigillata Africana da Agrigento e dal Territorio*, Agrigento.

Rațiu, A., Oprış, I. C. ve Duca M. (2017). Fine Wares From The Late Roman 'Principia' At Capidava (I), *Cercetări Arheologice*, XXIV, MNIR, 209–227.

Reynolds, P. (1995). "Trade in the Western Mediterranean, AD 400-700: The Ceramic Evidence*", BAR International Series 604,* Oxford, 1-141, 393-403.

Reynolds, P. (2004). The Roman Pottery from the Triconch Palace. İçinde R. Hodges, W. Bowden ve K. Lako (Editör). *Byzantine Butrint. Excavations and Surveys 1994-99* (s. 224-269). Oxford: Oxbow.

Reynolds, P. (2011). "Fine wares from Beirut contexts, c. 450 to c. 600", *LRFW 1, Late Roman Fine Wares,* Solving Problems of Typology and Chronology, 207-230.

Ricci, M. (2007). "Elaiussa Sebaste: Context, Production & Commerce", *Çanak, BYZAS 7*, Ege Yayınları, 169-180.

Riley, J. A. (1979). "Typology of the Hellenistic and Roman Coarse Pottery of Berenice, Amphoras", Excavations at Sidi Khrebish, Benghazi (Berenice), Volume II, Ed: J. A. Lloyd, *Suppl. to Libya Antiqua V, Vol. II,* Tripoli.

Robinson, H. S. (1959). *Pottery of the Roman Period: Chronology. The Athenian Agora, vol. 5,* New Jersey: The American School of Classical Studies at Athens.

Rodziewicz, M. (1976). Alexandrie I, La céramique Romaine tardive d'Alexandrie, Warsaw.

Sagui, L. (1998). Il deposito della Crypta Balbi: una testimonianza imprevedibile sulla Roma del VII secolo. İçinde L. Saguì (Editör). *Ceramica comune in Italia: VI-VII secolo. Atti del Convegno in onore di John W. Hayes* (s. 305-330). Roma: All'Insegna del Giglio Rirenze.

Salomonson, J. W. (1968). Etudes sur la Ceramique Romaine d'Afrique. Sigillee Claire et Ceramique Commume de henchir el Ouiba (Raqqada) en Tunisia Centrale. *Bulletin Antieke Beschaving. 519 Annual Paper on Classical Archaeology,* XLIII, 80-145.

Salomonson, J. W. (1969). Spatrömische Rote Tonware mit Reliefverzierung aus Nordafrikanischen Werkstatten. Entwicklungsgeschichtliche Untersuchengen zur reliefgeschmückten Terra Sigilla Chiara C. *Bulletin Antieke Beschaving. Annual Paper on Classical Archaeology,* XLIV, 4-109.

Salomonson, J. W. (1979). Roman Pottery-A Source of Information for Historians and Archaeologists. *Bulletin Antieke Beschaving. Annual Paper on Classical Archaeology,* XLVI, 173-192.

Slane, K.W. (1990). *The Sanctuary of Demeter and Kore: The Roman Pottery and Lamps, Corinth,* XVIII, part, II, Princeton, New Jersey: The American School of Classical Studies At Athens.

Soslu, A. (2020). Alabanda Payandalı Sarnıç Afrika Kırmızı Astarlı Seramikleri. *Uluslararası Sosyal Araştırmalar Dergisi*, 13(72), 485-504.

Sönmez, B. (2018). Nysa Ad Maeandrum Cadde 1-Plateia Hellenistik ve Roma Dönemi Sofra Kapları

Ve Unguentariumları. *SDÜ Fen Edebiyat Fakültesi, Sosyal Bilimler Dergisi*, 45, 11-42.

Şahin, R. (2020). Adramytteion'un (Ören/Balıkesir) Geç Antik Çağ Kırmızı Astarlı Keramikleri: Tespitler ve Bölgeler Arası Bir Değerlendirme. *Anadolu Araştırmaları,* 23, 215-259.

Şimşek, C. ve Bilgin, M. (2018). Laodikeia Geç Antik Çağ Seramikleri. İçinde C. Şimşek, T. Kaçar, (Editör), *Geç Antik Çağ'da Lykos Vadisi ve Çevresi, Laodikeia Çalışmaları, Ek Yayın Dizisi / Supplementary Series,* 1, (s.175-199). İstanbul: Ege Yayınları.

Tekocak, M. (2006). *Kelenderis Roma Çağı Seramiği*. Doktora Tezi. Konya: Selçuk Üniversitesi.

Temel, A. (2015). Alabanda Payandalı Sarnıç Hellenistik ve Roma Dönemi Seramikleri. Yüksek Lisans Tezi, Aydın: Adnan Menderes Üniversitesi.

Yıldırım, D. (2012). Hurmalık Hamamı Buluntuları Işığında Patara'nın Geç Roma-Erken Bizans dönemi Kuzey Afrika Kökenli Seramikleri. *Anadolu Üniversitesi Sosyal Bilimler Dergisi*, 12(4), 151 - 172.

Yıldız, V. (2022). Soli Pompeiopolis Afrika Kırmızı Astarlı Seramikleri. Arkhaia Anatolika, 5, 94-153.

Vrtal, V. (2017). A Collection of African Red Slip Ware in The Náprstek Museum. *Annals of the Náprstek Museum,* 38/2, 75–86.

Waage, F. O. (1933). The Roman and Byzantine Pottery. *Hesperia*, 2(2), 279-328.

Waage, F. O. (1948). *Hellenistic and Roman Tableware of North Syria. Antioch on the Orontes, IV,i: Ceramics and Islamic Coins*, Princeton: Princeton University Press.

Williams, C. (1989). *Anemurium: The Roman and Early Byzantine Pottery*, Toronto: Pontificial Institute of Mediaeval Studies.

KAYNAKÇA

Abdullah, M. ve Kalim, R. (2015). Impact of Global Food Price Escalation on Inflation in South Asian Countries, *Pakistan Journal of Social Sciences,* 35(2), 849-860.

Ahmed, Z., Zhang, B. ve Cary, M. (2021). Linking Economic Globalization, Economic Growth, Financial Development, and Ecological Footprint: Evidence from Symmetric and Asymmetric ARDL. *Ecological Indicators,* 121, 107060, 1-12.

Alom, F., Ward, B. D. ve Hu, B. (2013). Macroeconomic Effects of World Oil and Food Price Shocks in Asia and Pacific Economies: Application of SVAR Models. *OPEC Energy Review,* 37(3), 327-372.

Alper, F. Ö. (2018). Petroleum Prices, Food Prices And İnflatıon Relatıonship: Findings of Structural VAR Analysis, *Turkish Studies Economics, Finance and Politics,* 13(22), 63-74.

Altıntaş, H. (2016). Petrol Fiyatlarinin Gıda Fiyatlarina Asimetrik Etkisi: Türkiye İçin NARDL Modeli Uygulaması. *Yönetim ve Ekonomi Araştırmaları Dergisi,* 14(4), 1-24.

Ansar, I. ve Asghar, N. (2013). The Iimpact of Oil Prices on Stock Exchange and CPI in Pakistan. *IOSR journal of Business and Management,* 7(6), 32-36.

Baek, J. (2020). An Asymmetric Approach to the Oil Prices-Trade Balance Nexus: New Evidence from Bilateral Trade Between Korea and Her 14 Trading Partners. *Economic Analysis and Policy,* 68, 199-209.

Balcilar, M. ve Bekun, F.V. (2020). Do Oil Prices and Exchange Rates Account for Agricultural Commodity Market Spillovers? Evidence from the Diebold and Yilmaz Index. *Agrekon,* 59(3), 366-385.

Balke, N. S., Brown, S. P. ve Yucel, M. K. (2002). Oil Price Shocks and the US Economy: Where Does the Asymmetry Originate?, *The Energy Journal,* 23(3), 27-52.

Banerjee, A., Dolado, J. ve Mestre, R. (1998). Error-Correction Mechanism Tests for Cointegration in A Single-Equation Framework. *Journal of Time Series Analysis,* 19(3), 267-283.

Barsky, R., Kilian, L. ve Blanchard, O. (2002). Comments on Do We Really Know that Oil Caused the Great Stagnation? A Monetary Alternative. *NBER Macroeconomics Annual,* 16, 183-192.

Bhat, J. A., Ganaie, A. A. ve Sharma, N. K. (2018). Macroeconomic Response to Oil and Food Price Shocks: A Structural VAR Approach to the Indian Economy. *International Economic Journa,*, 32(1), 66-90.

Bilgili, F., Koçak, E., Kuşkaya, S., ve Bulut, Ü. (2020). Estimation of the Co-Movements Between Biofuel Production and Food Prices: A Wavelet-Based Analysis. *Energy,* 118777.

Blanchard, O. J. ve Gali, J. (2007). The Macroeconomic Effects of Oil Shocks: Why are the 2000s So Different from the 1970s?, *NBER Working Paper,* 13368.

Brown, S. P. ve Yücel, M. K. (2002). Energy Prices and Aggregate Economic Activity: An Interpretative Survey, *The Quarterly Review of Economics and Finance*, 42(2), 193-208.

Chen, J., Zhu, X. ve Li, H. (2020). The Pass-Through Effects of Oil Price Shocks on China's Inflation: A Time-Varying Analysis. *Energy Economics*, 86, 104695.

Choi, S., Furceri, D., Loungani, P., Mishra, S. ve Poplawski-Ribeiro, M. (2018). Oil Prices and Inflation Dynamics: Evidence from Advanced and Developing Economies. *Journal of International Money and Finance*, 82, 71-96.

Chou, K. W. ve Lin, P. C. (2013). Oil Price Shocks and Producer Prices in Taiwan: An Application Of Non-Linear Error-Correction Models. *Journal of Chinese Economic and Business Studies*, 11(1), 59-72.

Chou, K. W. ve Tseng, Y. H. (2011). Pass-Through of Oil Prices to CPI Inflation in Taiwan. *International Research Journal of Finance and Economics,* 69(69), 73-83.

Cuñado, J. ve de Gracia, F. P. (2003). Do Oil Price Shocks Matter? Evidence for Some European Countries. *Energy Economics*, 25(2), 137-154.

Cunado, J. ve de Gracia, F. P. (2005). Oil Prices, Economic Activity and Inflation: Evidence for Some Asian Countries. *The Quarterly Review of Economics and Finance,* 45(1), 65-83.

De Gregorio, J. (2012). Commodity Prices, Monetary Policy, and Inflation. *IMF Economic Review*, 60(4), 600-633.

Dickey, D. A. ve Fuller, W. A. (1979). Distribution of the Estimators for Autoregressive Time Series with a Unit Root. *Journal of the American Statistical Association*, 74(366a), 427-431.

El-Karimi, M. ve El-Ghini, A. (2020). Pass-Through of Global Food Commodity Prices to Food Inflation in Morocco: A Structural VAR Approach. *New Medit,* 19(3), 57-76.

Furceri, D., Loungani, P., Simon, J. ve Wachter, S. M. (2016). Global Food Prices and Domestic Inflation: some Cross-Country Evidence. *Oxford Economic Papers,* 68(3), 665-687.

Galesi, A., ve Lombardi, M. J. (2009). External Shocks and International Inflation Linkages: A Global VAR Analysis. *European Central Bank, Working Paper Series,* 1062.

Granger, C. W. ve Yoon, G. (2002). Hidden Cointegration. *Department of Economics Working Paper*, San Diego: University of California.

Hamilton, J. D. (1983). Oil and The Macroeconomy Since World War II., *Journal of Political Economy,* 91, 228-248.

Hamilton, J. D. (1996). This is What Happened to the Oil Price–Macroeconomy Relationship?, *Journal of Monetary Economics,* 38(2), 215-220.

Hamilton, J.D. (2003). What is an Oil Shock?, *Journal of Econometrics,* 113(2), 363-398.

Holtemöller, O. ve Mallick, S. (2016).Global Food Prices and Monetary Policy in an Emerging Market Economy: The Case of India. *Journal of Asian Economics*, 46, 56-70.

Hooker, M. A. (2002). Are Oil Shocks İnflationary? Asymmetric And Nonlinear Specifications Versus Changes in Regime. *Journal of Money, Credit And Banking,* 34(2), 540-561.

https://www.imf.org/en/Research/commodity-prices (E.T.: 08.11.2022)

Ibrahim, M. H. (2015). Oil and Food Prices in Malaysia: A Nonlinear ARDL Analysis. *Agricultural and Food Economics,* 3(2), 1-14.

Ibrahim, M. H. ve Chancharoenchai, K. (2014). How Inflationary are Oil Price Hikes? A Disaggregated Look At Thailand Using Symmetric and Asymmetric Cointegration Models. *Journal of the Asia Pacific Economy,* 19(3), 409-422.

Ibrahim, M.H. ve Said, R. (2012). Disaggregated Consumer Prices and Oil Price Pass-Through: Evidence from Malaysia, *China Agricultural Economic Review,* 4(4), 514-529.

James, N. ve Chin, K. (2022). On the Systemic Nature of Global Inflation, Its Association with Equity Markets and Financial Portfolio Implications. *Physica A,* 593, 126895.

Jones, D. W., P. N. Leiby, and Paik, I. K. (2004). Oil Price Shocks and the Macroeconomy: What Has Been Learned Since 1996?. *The Energy Journal,* 25, 1-32.

Jongwanich, J. ve Park, D. (2011). Inflation in Developing Asia: Pass-Through from Global Food and Oil Price Shocks. *Asian-Pacific Economic Literature,* 25(1), 79-92.

Khan, M.A. ve Ahmed, A. (2011). Macroeconomic Effects of Global Food and Oil Price Shocks to the Pakistan Economy: A Structural Vector Autoregressive (SVAR) Analysis. *Pakistan Development Review,* 50(4), 491-511.

Kilian, L. (2008). A Comparison of the Effects of Exogenous Oil Supply Shocks on Output and Inflation in the G7 Countries. *Journal of the European Economic Association*, 6(1), 78-121.

Kisswani, K. M. ve Elian, M. I. (2021). Analyzing the (a) Symmetric Impacts of Oil Price, Economic Policy Uncertainty and Global Geopolitical Risk on Exchange Rate. *The Journal of Economic Asymmetries,* 24, e00204, 1-18.

Lacheheb, M. ve Sirag, A. (2019). Oil Price and Inflation in Algeria: A Nonlinear ARDL Approach. *The Quarterly Review of Economics and Finance,* 73, 217-222.

LeBlanc, M. ve Chinn, M. D. (2004). Do High Oil Prices Presage İnflation? The Evidence from G-5 Countries. *UC Santa Cruz Economics Working Paper No. 561; SCCIE Working Paper No. 04-04*.

Lee, K., Ni, S. ve Ratti, R. A. (1995). Oil shocks and the Macroeconomy: The Role of Price Variability. *The Energy Journal*, 16(4), 39-56.

Li, Y. ve Guo, J. (2022). The Asymmetric Impacts of Oil Price and Shocks on Inflation in BRICS: A Multiple Threshold Nonlinear ARDL Model. *Applied Economics,* 54(12), 1377-1395.

Liu, Y., Sharma, P., Jain, V., Shukla, A., Shahzad Shabbir, M., Tabash, M.I. ve Chawla, C. (2022).

The Relationship Among Oil Prices Volatility, Inflation Rate, and Sustainable Economic Growth: Evidence from Top Oil Importer and Exporter Countries. *Resources Policy*, 77, 102674.

Long, S. ve Liang, J. (2018). Asymmetric and Nonlinear Pass-Through of Global Crude Oil Price to China's PPI and CPI Inflation. *Economic Research-Ekonomska Istraživanja*, 31(1), 240-251.

Lopcu, K. ve Şengül, S. (2018). Is the Food Price Volatility Responsible for Inflation Volatility? An Investigation for Turkey. *Topics in Middle Eastern and African Economies Proceedings of Middle East Economic Association,* 20(2), 105-124.

Lòpez-Villavicencio, A. ve Pourroy, M. (2019). Inflation TARGET and (a) Symmetries in the Oil Price Pass Through to Inflation. *Energy Economics,* 80, 860-875.

Mitchell, D. (2008). A Note on Rising Food Prices, *The World Bank Development Prospects Group, Policy Research Working Paper,* 4682.

Mork, K. A. (1989). Oil and the Macroeconomy When Prices Go Up and Down: An Extension of Hamilton's Results. *Journal of Political Economy,* 97(3), 740-744.

Ng, F. ve Aksoy, A. (2008). Who are the Net Food İmporting Countries?. *World Bank Policy Research Working Paper,* 4457.

Pesaran, M. H., Shin, Y. ve Smith, R. J. (2001). Bounds Testing Approaches to the Analysis of Level Relationships. *Journal of Applied Econometrics,* 16(3), 289-326.

Rafiq, S. ve Bloch, H. (2016). Explaining Commodity Prices Through Asymmetric Oil Shocks: Evidence from Nonlinear Models. *Resources Policy,* 50, 34-48.

Rafiq, S., Salim, R. ve Bloch, H. (2009). Impact of Crude Oil Price Volatility on Economic Activities: An Empirical Investigation in the Thai Economy, *Resources Policy,* 34, 121-132.

Sek, S. K. (2017). Impact of Oil Price Changes on Domestic Price Inflation at Disaggregated Levels: Evidence from Linear and Nonlinear ARDL Modeling. *Energy,* 130, 204-217.

Shin, Y., Yu, B. ve Greenwood-Nimmo, M. (2014). Modelling Asymmetric Cointegration and Dynamic Multipliers in A Nonlinear ARDL Framework. *In Festschrift in Honor of Peter Schmidt, Springer*, 281-314.

Szafranek, K. (2021). Disentangling the Sources of Inflation Synchronization. Evidence from A Large Panel Dataset. *International Review of Economics & Finance,* 76, 229-245.

Tang, W., Wu, L. ve Zhang, Z. X. (2010). Oil Price Shocks and Their Short and Long-Term Effects on the Chinese Economy, *Energy Economics,* 32, 3-14.

Valcarcel, V. J. ve Wohar, M. E. (2013). Changes in the Oil Price-Inflation Pass-Through. *Journal of Economics and Business,* 68, 24-42.

Varghese, G. (2017). Inflationary Effects of Oil Price Shocks in Indian Economy. *Journal of Public Affairs,* 17(3), e1614.

Wen, F., Zhang, K. ve Gong, X. (2021). The Effects of Oil Price Shocks on Inflation in the G7 Countries. *North American Journal of Economics and Finance*, 57, 101391.

Zakaria, M., Khiam, S. ve Mahmood, H. (2021). Influence of Oil Prices on Inflation in South Asia: Some New Evidence. *Resources Policy,* 71, 102014.

Zhang, Q. ve Reed, M. R. (2008). Examining the Impact of the World Crude Oil Price on China's Agricultural Commodity Prices: The Case of Corn, Soybean and Pork. Southern Agricultural Economics Association Annual Meetings, Dallas, TX, February 2nd - 5th 2008.

Zivot, E. ve Andrews, D. W. K. (1992). Further Evidence on the Great Crash, the Oil-Price Shock, and the Unit-Root Hypothesis. *Journal of Business & Economic Statistics,* 10(3), 25-44.

Kaynakça

Akgün, R., & Çifci, E. G. (2010). Engelli Çocuğa Sahip Ailelerde Güçlendirme Yaklaşımı ve Sosyal Destek Sistemi. *Ufkun Ötesi Bilim Dergisi, 10*(1), 22-36.

Akkök, F., & Özer, B. U. (2018). *Yaşamın Bir Diğer Penceresi Otistik Özelliklere Sahip Çocuk Babaları ve Duyguları.* Ankara: Pefem Akademi.

Algan, T. (2016). Aile Danışmanlığı Uygulaması: Dünü, Bugünü ve Yarını. *İnsan ve Toplum Bilimleri Araştırmaları Dergisi, 5(7),* 2208-2217.

Altuntaş, B., & Topcuoğlu, R. A. (2016). *Engelli Bakımı Sosyal Bakım ve Kadın Emeği.* Ankara: Nika .

Arıkan, Ç. (2002). Sosyal Model Çerçevesinde Özürlülüğe Yaklaşım. *Ufkun Ötesi Bilim Dergisi, 2*(1), 11-25.

ASHB. (2022). *2021 Yılı Faaliyet Raporu.* Ankara: Aile ve Sosyal Hizmetler Bakanlığı.

ASHB. (2022). *Aile ve Sosyal Hizmetler Bakanlığı E-Bülten.* Ankara: Aile ve Sosyal Hizmetler Bakanlığı.

Aslan, H., & Aslan, M. (2017). Uzun Süreli İşsizlik ve Etkileri Üzerine Karşılaştırmalı Bir Analiz. *MCBÜ Sosyal Bilimler Dergisi, 15*(4), 103-132.

Aydın, S. (2021). *Dayatılmış Engelli Kimliği: Bir Sosyal İnşa Süreci Olarak Engellilik, Yayınlanmamış Doktora Tezi.* Yalova: Yalova Üniversitesi Lisansüstü Eğitim Enstitüsü.

Benderix, Y., Nordstorm, B., & Sivberg, B. (2006). Parents' experience of having a child with autism and learning disabilities living in a group home A case study. *Autism, 10*(6), 629-641.

Benson, P. R. (2006). The impact of child symptom severity on depressed mood among parents of children with ASD: the mediating role of stress proliferation. *Journal of Autism and Developmental Disorders, 36*(5), 685-695.

BM. (2006). *Engellilerin Haklarına İlişkin Sözleşme.*

Cavkaytar, A. (2017). Özel Gereksinimli Çocuğu Olan Aileler. T. G. Yıldız içinde, *Anne Baba Eğitimi* (s. 51-67). Ankara: Pegem Akademi.

DSÖ. (1980). *International Classification of Impairments, Disabilities and Handicaps.* Geneva: World Health Organisation.

DSÖ. (2010). *CBR Guidelines.* World Health Organization.

Dunn, D., & Dougherty, S. (2005). Prospects for a Positive Psychology of Rehabilitation. *Rehabilitation Psychology, 50*(3), 305-311.

Duyan, G. Ç. (2013). Özürlülerle Sosyal Hizmet. H. Acar, N. Negiz, & E. Akman içinde, *Sosyal Politika ve Kamu Yönetimi Bileşenleriyle Sosyal Hizmet Temelleri ve Uygulama Alanları* (s. 265-277). Ankara: Maya Akademi.

Duyan, V. (2007). *Gruplarla sosyal hizmet uygulaması, grup çalışmasının engelli çocuğa sahip annelerin benlik saygısı ve yalnızlık düzeyine etkisi.* Ankara: Hacettepe Üniversitesi Yayınları.

Gallgher, J. J., Beckman, P., & Cross, A. H. (1983). Families of handicapped children: sources of stress and its amelioration. *Exceptional Children, 50*(1), 10-19.

Gau, S. S.-F., Chouc, M.-C., Huey-Ling, Chiangad, Leee, J.-C., Wongf, C.-C., . . . Wu, Y.-Y. (2012). Parental adjustment, marital relationship, and family function in families of children with autism. *Research in Autism Spectrum Disorders, 6*(1), 263-270.

Genç, Y., & Çat, G. (2013). Engellilerin İstihdamı ve Sosyal İçerme İlişkisi. *Akademik İncelemeler Dergisi, 8*(1), 363-393.

Goering, S. (2010). Revisiting the Relevance of the Social Model of Disability. *The American Journal of Bioethics, 10*(1), 54-55.

Gupta, V. B. (2007). Comparison of Parenting Stress in Different Developmental Disabilities. *Journal of Developmental and Physical Disabilities, 19*, 417-425.

Hallahan, L. (2010). Legitimising Social Work Disability Policy Practice: Pain or Praxis? *Australian Social Work, 63*(1), 117-132.

Handley, P. (2003). Theorising Disability: Beyond 'Common Sense'. *Politics, 23*(2), 109-118.

Harper, A., Dyches, T. T., Harper, J., Roper, S. O., & South, M. (2013). Respite care, marital quality, and stress in parents of children with autism spectrum disorders. *Journal of Autism and Developmental Disorders, 43*(11), 2604-2616.

Joseph, A. (2022, Eylül 01). Role of Social Work in the Field of Disabilities. Kerala, Hindistan.

Kırlıoğlu, H. İ., & Kırlıoğlu, M. (2021). Sosyal Hizmet Uzmanlarının Engelliliğe İlişkin Tutumları Ölçeği'nin Türkçeye Uyarlanması: Geçerlilik ve Güvenirlik Çalışması. *Toplum ve Sosyal Hizmet, 32*(3), 771-786.

Kalaycı, G. Ö., & Kalaycı, C. (2020). Zihinsel Yetersizlik ve Otizm Spektrum Bozukluğunda (OSB) Aileler ve Tutumlar. İ. H. Diken, & H. Bakkaloğlu içinde, *Zihin Yetersizliği ve Otizm Spektrum Bozukluğu* (s. 312-34). Ankara: Pegem Akademi.

Karabörklü, S., & Tarakçı, E. (2021). Ülkemizde Fizyoterapistlerin "İşlevsellik, Yeti Yitimi ve Sağlığı Uluslararsı Sınıflandırması (ICF)" Konusunda Bilgi ve Farkındalıkları. *Turkish Journal of Physiotherapy and Rehabilitation, 32*(1), 28-36.

Kashyap, L. (1989). Family's role in providing support to disabled persons in India's changing times. *International Journal for the Advancement o f Counselling, 12*, 261-271.

Lavelle, T. A., Weinstein, M. C., Newhouse, J. P., Munir, K., Kuhlthau, K. A., & Prosser, L. A. (2014). Economic burden of childhood autism spectrum disorders. *Pediatrics, 133*(3), 520-529.

Llewellyn, A., & Hogan, K. (2000). The Use and Abuse of Models of Disability. *Disability & Society, 15*(1), 157-165.

LoBianco, A. F., & Sheppard-Jones, K. (2007). Perceptions of Disability as Related to Medical and Social Factors. *Journal of Applied Social Psychology, 37*(1), 1-13.

Metin, E. N. (2018). Özel Gereksinimli Çocuğun Aileye Katılımı. E. N. Metin içinde, *Özel Gereksinimli Metin* (s. 15-37). Ankara: Anı Yayıncılık.

Munford, R., & Bennie, G. (2015). Learning Disability and Social Work. *International Encyclopedia of the Social & Behavioral Sciences, 2*(13), 684-689.

Nota, L., Ferrari, L., Soresi, S., & Wehmeyer, M. (2007). Self-determination, social abilities and the quality of life of people with intellectual disability. *Journal of Intellectual Disability Research, 51*(2), 850-865.

Oktar, M. N. (2020). Engelliler. M. Serdar içinde, *Dezavantajlı Gruplar ve Sosyal Hizmet* (s. 149-185). Ankara : Grafiker.

Olkin, R. (2001). *What Psychotherapists Should Know About Disability* . New York: The Guilford Press.

Olshansky, S. (1962). Chronic Sorrow: A Response to Having a Mentally Defective Child. *Families in Society: The Journal of Contemporary Social Services*, 190-193.

Orr, R. R., Cameron, S. J., Dobson, L. A., & Day, D. D. (1993). Age-related changes in stress experienced by families with a child who has developmental delays. *Mental Retardation, 31*(3), 171-176.

Özpolat, A. O. (2021). Türkiye'de Çocuk Hizmetleri. Ankara: Çizgi Yayınları.

Özpolat, A. O. (2022). Sosyal Hizmetlerin Sunumunda Yeni Bir Model Olan Aile Sosyal Destek Programının (ASDEP) İncelenmesi. *Sosyal Politika Çalışmaları Dergisi, 22*(54), 141-167.

Quinn, O. (1995). Social work and disability management policy: Yesterday, today, and tomorrow. *Social Work in Health Care, 20*(3), 67-82.

Salman, M. (2017). Engellilik ve Sosyal Hizmet. *Engellilik ve Sosyal Hizmet* (s. 4-25). içinde Erzurum: Atatürk Üniversitesi Açık Öğretim Fakültesi.

Shogren, K. A., Wehmeyer, M. L., Buchanan, C. L., & Lopez, S. J. (2006). The Application of Positive Psychology and Self-Determination to Research in Intellectual Disability: A Content Analysis of 30 Years of Literature. *Research & Practice for Persons with Severe Disabilities, 31*(4), 338-345.

Toper, F. (2020). Özel Gereksinimli Çocuğa Sahip Aileler ve Yaşadıkları Sorunlar. M. Yılmaz, & E. Günay içinde, *Farklı Boyutlarıyla Sosyal Problemler Sosyal Politikalar Ekseninde Multidisipliner Yaklaşımlar* (s. 229-247). Ankara: IKSAD.

Toper, F. (2022). *Otizmli Çocuğa Sahip Olmak.* Ankara: Nobel Yayınları.

Toper, F., & Özkan, Y. (2021). Otizmli Çocuğa Sahip Ailelerin Yaşadıkları Zorluklara İlişkin Deneyimleri. *OPUS Ulsılararsı Toplum Araştırma Dergisi, 18*(43), 6682-6707.

Tower, K. D. (1994). Consumer-Centered Social Work Practice: Restoring Client Self-determination. *Social Work, 39*(2), 191-196.

Uskun, E., & Gündoğar, D. (2010). The levels of stress, depression and anxiety of parents of disabled children in Turkey. *Disability and Rehabilitation, 32*(23), 1917-1927.

WHO. (2011). *Dünya Engellilik Raporu.* New York: WHO.

Wolfensberger, W. P. (1983). *Normalization-Based Guidance, Education, and Supports for Families of Handicapped People.* Ontario: NIMR/GAO Publications.

Yıldırım, B., & Aslan, H. (2019). İnsan Hakları ve Sosyal Hizmet: Ortak Bir Kader Mümkün Mü? Nasıl Bir İlişki, Ne Çeşit Bir Etkileşim. *Toplum ve Sosyal Hizmet, 30*(2), 643-664.

Yaran, M., & Kent, A. E. (2019). Toplum Temelli Rehabilitasyon. M. Yaran içinde, *Engellilik ve Katılım.* Ankara : Vize Yayıncılık.

Yazıcı, D. N., & Durmuşoğlu, M. C. (2017). Özel Gereksinimli Çocuğu Olan Ailelerin Karşılaştığı Sorunlar Ve Beklentilerinin İncelenmesi. *Uludağ Üniversitesi Eğitim Fakültesi Dergisi, 30*(2), 657-681.

KAYNAKÇA

Atchison, E. (2023). What is RPA? Everything You Need to Know About Robotic Process Automation. https://capacity.com/learn/intelligent-automation/rpa/; (E. T.: 23.02.2023).

Beckmerhagen, I.A., Berg, H.P., Karapetrovic, S.V., ve Willborn, W.O., (2004). On The Effectiveness of Quality Management System Audits. *The TQM Magazine*, 16(1), 14-24.

CIPFA, (2022). Internal Audit Untapped Potential. https://www.corporatecomplianceinsights.com/wp-content/uploads/2022/08/Internal-audit-untapped-potential_May22.pdf; (E. T.: 22.01.2023).

Clarke, I. (2022). What Is Internal Audit? Answers to Common Questions. https://linfordco.com/blog/what-is-internal-audit/; (E. T.: 22.01.2023).

Coso, (2017). Welcome To COSO. https://www.coso.org/Pages/default.aspx; (E. T.: 21.01.2023).

Deloitte, (2019). Internal Audit Future Trends and Innovation. https://www2.deloitte.com/us/en/pages/risk/articles/internal-audit-future-trends.html; (E. T.: 22.02.2023).

Elliot, M., Dawson, R., ve Edwards, J. (2007). An Improved Process Model for Internal Auditing. *Managerial Auditing Journal*, 22(6), 552-565.

Hammar, M. (2020). Five Main Steps In ISO 9001 Internal Audit. https://advisera.com/9001academy/knowledgebase/five-main-steps-in-iso-9001-internal-audit/; (E. T.: 21.02.2023).

Hopkin, P. (2018). *Fundamentals of Risk Management, Understanding, Evaluating and Implementing Effective Risk Management*. 5th Edition. New York:Kogan Page.

Congress, (2023). H.R. 3763 – Sarbanes –Oxley Act of 2002 https://www.congress.gov/bill/107th-congress/house-bill/3763/text; (E. T.: 20.01.2023).

IAASB, (2022). IAASB Digital Technology Market Scan: Natural Language Processing. https://www.iaasb.org/news-events/2022-06/iaasb-digital-technology-market-scan-natural-language-processing; (E. T.: 21.02.2023).

IIA, (2023). The IPPF: The Framework for Internal Audit Effectiveness. https://www.theiia.org/en/standards/international-professional-practices-framework/; (E. T.: 17.02.2023).

Keen, R. (2022). How to Conduct An ISO 9001 Internal Audit. https://www.iso-9001-checklist.co.uk/ISO-9001-internal-audit.htm#ISO-9001-internal-audit; (E. T.: 17.02.2023).

KPMG, (2016). Effectiveness of The Internal Audit Function. https://assets.kpmg.com/content/dam/kpmg/pdf/2016/07/3-aci-assessing-internal-effectiveness-fs-uk-v5-lr-(002).pdf; (E. T.: 20.02.2023).

KPMG, (2019). KPMG Internal Audit: Top 10 In 2020 Considerations for Impactful Internal Audit Departments. https://assets.kpmg.com/content/dam/kpmg/cn/pdf/en/2019/05/top-10-in-2020-considerations-for-impactful-internal-audit-departments.pdf; (E. T.: 24.02.2023).

Kristensen, I., Manocaran, M., Sannini, E. ve Usman, H. (2021). Building The Internal Audit Function of The Future. https://www.mckinsey.com/capabilities/risk-and-resilience/our-insights/building-the-internal-audit-function-of-the-future; (E. T.: 25.02.2023).

Lenz, R., Sarens, G., ve Jeppesen, K.K. (2018). In Search of A Measure of Effectiveness for Internal Audit Functions: An Institutional Perspective. *EDPACS- The EDP Audit, Control and Security Newsletter*, 58(2), 1-36.

Macaulay, M.T., O'Donnell, R., ve Swaminathan, V. (2017). Harnessing The Power of Cognitive Technology to Transform The Audit. https://assets.kpmg.com/content/dam/kpmg/us/pdf/2016/11/us-audit-cognitivereport.pdf; (E. T.: 25.02.2023).

Maccawala, Z. (2022). Internal Audit Process: A Step-by-step Guide to Follow. ZMAS. https://www.zmas.in/internal-audit-process-a-step-by-step-guide-to-follow/; (E. T.: 25.01.2023).

Mandal, S., Amrein, C., Switchenko, J., Martin, R., ve Rosensweig, S. (2017). Robotic Process Automation: A Primer for Internal Audit Professionals. https://www.pwc.com/us/en/risk-assurance/publications/assets/pwc-robotics-process-automation-a-primer-for-internal-audit-professionals-october-2017.pdf; (E. T.: 17.02.2023).

Roffey, J., (2022). Using Text Analytics in Internal Audit. https://www.linkedin.com/pulse/using-text-analytics-internal-audit-jonathan-roffey?trk=pulse-article; (E. T.: 15.02.2023).

TSE (2023). 31000 Risk Yönetimi, https://www.tse.org.tr/IcerikDetay?ID=2041&ParentID=1060; (E. T.: 24.01.2023).

Tunggal, A.T., (2022). What is Cyber Threat?. https://www.upguard.com/blog/cyber-threat; (E. T.: 18.02.2023).

Vaidya, D. (2023). Internal Audit. https://www.wallstreetmojo.com/internal-audit/; (E. T.: 25.01.2023).

Wolters Kluwer, (2021). 5 Benefits of Data Analytics for Internal Audit. https://www.wolterskluwer.com/en/expert-insights/5-benefits-of-data-analytics-for-internal-audit; (E. T.: 15.02.2023).

KAYNAKÇA

Akbay, Y. E. (2017). İdealar Teorisi Bağlamında Platon'da Akıl İlkelerinin Analizi. *Süleyman Demirel Üniversitesi Sosyal Bilimler Enstitüsü Dergisi*, (28), 133-155.

Ayan, A. (2017). Makyavelist kişilik eğilimi algılarının yaşamın anlamı ve yaşam doyumu üzerine etkisi. *Yönetim ve Ekonomi Dergisi*, *24*(1), 53-72. Doi.org/10.18657/yonveek.307496

Aydemir, C. ve Genç, S. Y. (2011). Ortaçağın Sosyoekonomik Düzeni: Feodalizm. *Elektronik Sosyal Bilimler Dergisi*, *10*(36), 226-241.

Benowitz, E. (2001). *Cliffsquickreview Principles of Management*. New York: Hungry Minds.

Boyar, E. (2011). *Türkiye'de Muhasebe Meslek Mensuplarının Mesleki Tükenmişlik Durumlarının Araştırılması* (Yayınlanmamış Doktora Tezi), Sakarya: Sakarya Üniversitesi Sosyal Bilimler Enstitüsü.

Clegg, S. R., Kornberger, M. ve T. S. Pitsis. (2004*). Managing and Organızatıons An Introductıon To Theory and Practice*, (Fourty Edition), London: Sage Publicatıons.

Drucker, P. F. (1986). *Management Management Tasks, Responsibilities, Practices.* New York: Published by Truman Talley Books.

Drucker, P. F. (1999). Knowledge-Worker Productivity: The Biggest Challenge. *California Management Review*, 41(2), 79-94.

Emery, H. C. (1915). What is Realpolitik?. *The International Journal of Ethics*, *25*(4), 448-468.

Eren, E. (2016). *Yönetim ve Organizasyon Çağdaş ve Küresel Yaklaşımlar*, (12. Baskı), İstanbul: Beta Basım Yayın.

Garda, B. (2011). Örgütsel Sağlık Kriterlerinin Kuramsal Boyutta İncelenmesi. *Selçuk Üniversitesi Sosyal Bilimler Meslek Yüksekokulu Dergisi*, *14*(1-2), 251-292.

Genç, N. (2005). *Yönetim ve Organizasyon Çağdaş Sistemler ve Yaklaşımlar*, (2. Baskı), İstanbul: Seçkin Yayıncılık.

Gençer, C. U. ve Yelda, D. (2019). Pathology Education in Medical Faculties. *Mehmet Akif Ersoy Üniversitesi Sağlık Bilimleri Enstitüsü Dergisi*, *7*(1), 25-28. Doi.org/10.24998/maeusabed.553836

Gökçe, O. ve Şahin, A. (2004). Yönetimde Rol Kavramı ve Yönetsel Roller. *Sosyal Ekonomik Araştırmalar Dergisi*, *3*(6), 133-156.

Grıffın, R. W. (2012). *Management*.(Eleventh edıtıon). USA: Cengage Learning.

Gümüş, T. T. (2010). Feodalizm: Avrupa Tarihinde Yeni Yaklaşımlar. *Tarih Araştırmaları Dergisi*, *29*(47), 39-64. Doi.org/10.1501/tarar_0000000455

Güven, A. (2017). Kamu Yönetiminde Yeni Bürokratik Hastalıklar. *Türk İdare Dergisi*, (485), 603-623.

Güven, M. (2012). Yönetim Düzeyleri Açısından Yöneticilerin Sorun Belirleme ve Çözme Performanslarının Değerlendirilmesine Yönelik Bir Uygulama. *Bingöl Üniversitesi Sosyal Bilimler Enstitüsü Dergisi (BUSBED)*, *2*(3), 71-86.

Hodgkinson, C. (2008). *Yönetim Felsefesi, Örgütsel Yaşamda Değerler ve Motivasyon*, (Çev. İbrahim Anıl ve Binali Doğan), İstanbul: Beta Basım Yayın.

Kantarcı, Z. (2013). Sokrates ve eğitim felsefesi. *Mavi Atlas*, (1), 78-90.

Karaman, G. (2019). Liderlikte Beceriler Yaklaşımı, (Ed. K.Y. Genç), *Liderlik* içinde, Ankara: Nobel Yayınları, s.95-106.

Karimi, M. ve Brazier, J. (2016). Sağlık, sağlıkla ilgili yaşam kalitesi ve yaşam kalitesi: fark nedir? *Farmakoekonomi* , *34* , 645-649.

Keller, S. & Price, C. (2011). Organizational health: The ultimate competitive advantage. *McKinsey Quarterly*, *2*(6), 94-107.

Koçel, T. (2015). *İşletme Yöneticiliği* (Genişletilmiş 16. Basım), İstanbul: Beta Yayın Dağıtım.

Korkmaz, M. (2007). The effects of leadership styles on organizational health. *Educational Research Quarterly*, *30*(3), 23-55.

Memduhoğlu, H. B. ve Yılmaz, K. (2017). *Yönetimde Yeni Yaklaşımlar* (Güncellenmiş ve Genişletilmiş 3. Baskı), Ankara: Pegem Akademi.

Miles, M.B. (1969). Planned change and organizational health: Figure and ground. In F.D. Carver T.J. Sergiovanni (Eds), Organizations and human behavior (pp. 375-391). New York: McGraw-Hill.

Mintzberg, H. (1990).The Manager's Job Folklore and Fact. *Harvard Business Review* (March–April), 1-13.

Nurhan, A. (2018). Ekonomik Küreselleşme ve Türkiye. (17.03.2023 tarihinde https://tasam.org/Files/Icerik/File/Bir_buyukelcinin_dusunce_dunyasi-52-67_(1)_pdf_dfee72fc-3d4b-4fa8-b485-de69c5ad04fb.pdf. Adresinden erişilmiştir).

Northouse, P. G. (2016). *Leadership, Theory and Practice*, (Seventh Edition), USA: Sage Publications.

Olum, Y. (2004). *Modern Management Theories and Practices*. Uganda: Makerere University.

Salihoğlu, G. H. (2014). Örgütsel Yabancılaşma. *Organizasyon ve Yönetim Bilimleri Dergisi*, *6*(2), 1-11.

Sevimli, F., & İşcan, Ö. F. (2005). Bireysel ve İş Ortamina Ait Etkenler Açisindan İş Doyumu. *Ege Academic Review*, *5*(1), 55-64.

Sökmen, A. (2010). *Yönetim ve Organizasyon*. Ankara: Detay Yayıncılık.

Topdemir, H. G. (2009). Felsefe nedir? Bilgi nedir?. *Türk Kütüphaneciliği*, *23*(1), 119-133.

Turban, E. (1988). *Decision Support and Expert Systems*. New York: McMillan Publishing Book Company.

Turner, B. S. (2003). *Oryantalizm, Postmodernizm ve Globalizm* (Çev. İbrahim Kapaklıkaya), İstanbul: Anka Yayınları.

KAYNAKÇA

Ahern, K. R. ve Sosyura, D. (2014). Who Writes the News? Corporate Press Releases During Merger Negotiations", *The Journal of Finance*, 69(1), 241-291.

Antweiler, W. ve Frank, M. Z. (2004). Is All That Talk Just Noise? The Information Content of Internet Stock Message Boards, *The Journal of Finance*, 59(3), 1259-1294.

Baker, S. R., Bloom, N. ve Davis, S. J. (2016). Measuring Economic Policy Uncertainty, *The Quarterly Journal of Economics*, 131(4), 1593-1636.

Baloria, V. P. ve Heese, J. (2018). The Effects of Media Slant on Firm Behavior, *Journal of Financial Economics*, 129(1), 184-202.

Blondel, V. D., Guillaume, J. L., Lambiotte, R. ve Lefebvre, E. (2008). Fast Unfolding of Communities in Large Networks, *Journal of Statistical Mechanics: Theory and Experiment,* 10, P10008.

Blei, D. M., Ng, A. Y.ve Jordan, M. I. (2003). Latent Dirichlet Allocation, *Journal of Machine Learning Research*, 3(Jan), 993-1022.

Bollen, J., Mao, H. ve Zeng, X. (2011). Twitter Mood Predicts the Stock Market", *Journal of Computational Science*, 2(1), 1-8.

Boudoukh, J., Feldman, R., Kogan, S. ve Richardson, M. (2013). *Which News Moves Stock Prices? A Textual Analysis*. National Bureau of Economic Research Working Paper No. w187259. Available at: https://www.nber.org/papers/w18725.

Boudoukh, J., Feldman, R., Kogan, S., ve Richardson, M. (2019). Information, Trading, and Volatility: Evidence from Firm-Specific News, *The Review of Financial Studies*, 32(3), 992-1033.

Burkhart T., Krumeich J., Werth D. ve Loos P. (2011). Analyzing the Business Model Concept – A Comprehensive Classification of Literature", ICIS 2011 Proceedings, 1–19.

Busse, J. A. ve Green, T. C. (2002). Market Efficiency in Real Time, *Journal of Financial Economics*, 65, 415-37.

Byun, Seong K, ve Jong-Min Oh. (2018). Local corporate Social Responsibility, Media Coverage, and Shareholder Value, *Journal of Banking and Finance*, 87, 68–86.

Calomiris, C. W. ve Mamaysky, H. (2019). How News and Its Context Drive Risk and Returns Around The World, *Journal of Financial Economics*, 133(2), 299-336.

Capelle-Blancard, G. ve Petit, A. (2019). Every Little Helps? ESG News and Stock Market Reaction, *Journal of Business Ethics*, 157(2), 543–565.

Carroll, C. E. ve McCombs, M. (2003). Agenda-setting Effects of Business News on The Public's Images and Opinions about Major Corporations, *Corporate Reputation Review*, 6(1), 36-46.

Chan, W. S. (2003). Stock Price Reaction to News and No-News: Drift and Reversal after Headlines, *Journal of Financial Economics*, 70(2), 223-260.

Chen, H., De, P., Hu, Y. J. ve Hwang, B. H. (2014). Wisdom of Crowds: The Value of Stock Opinions Transmitted through Social Media, *The Review of Financial Studies*, 27(5), 1367-1403.

Curme, C., Zhuo, Y., Moat, H. S. ve Preis, T. (2017). Quantifying the Diversity Of News Around Stock Market Moves, *Journal of Network Theory in Finance*, 3(1), 1-20.

Cutler, D. M., Poterba, J. M. ve Summers, L. H. (1989). What Moves Stock Prices?, *Journal of Portfolio Management*, 15, 4-12.

Das, S. R. ve Chen, M. Y. (2007). Yahoo! for Amazon: Sentiment Extraction from Small Talk On The Web, *Management Science*, 53(9), 1375-1388.

Drake, M. S., Guest, N. M. ve Twedt, B. J. (2014). The Media and Mispricing: The Role Of The Business Press In The Pricing Of Accounting Information, *The Accounting Review*, 89(5), 1673-1701.

Dubosson-Torbay, M., Osterwalder, A. ve Pigneur, Y. (2002). E-business Model Design, Classification, and Measurements, *Thunderbird International Business Review*, 44(1), 5-23.

Dyck, A., Volchkova, N. ve Zingales, L. (2008). The Corporate Governance Role of the Media: Evidence from Russia, *The Journal of Finance*, 63(3), 1093-1135.

Engelberg, J. (2008). Costly Information Processing: Evidence from Earnings Announcements. AFA 2009 San Francisco Meetings Paper. San Francisco: 3-5 January 2009.

Engelberg, J.E., Parsons, C.A. (2011). The Causal Impact of Media in Financial Markets, *Journal of Finance*, 66, 67–97.

Fama, E. F., Fisher, L., Jensen, M. C. ve Roll, R. (1969). The Adjustment of Stock Prices to New Information, *International Economic Review*, 10(1), 1-21.

Fama, E.F. (1970). Efficient Capital Markets: A Review of Theory And Empirical Work, *The Journal of Finance*, 25(2), 383-417.

Fang, L., Peress, J. (2009). Media Coverage and The Cross-Section of Stock Returns, *The Journal of Finance*, 64(5), 2023-2052.

Feldman, R., Govindaraj, S., Livnat, J ve Segal, B. (2010). Management's Tone Change, Post Earnings Announcement Drift and Accruals, *Review of Accounting Studies*, 15, 915–953.

Ferguson, N. J. , Philip, D., Lam, H. Y. T. ve Guo, M. (2015). Media Content and Stock Returns: The Predictive Power of Press, *Multinational Finance Journal*, 19 (1), 1-31.

Flammer, C. (2013). Corporate Social Responsibility and Shareholder Reaction: The Environmental Awareness of Investors, *Academy of Management Journal*, 56(3), 758–781.

García, D. (2013). Sentiment during Recessions, *Journal of Finance*, 68(3), 1267–1300.

Griffin, J. M., Hirschey, N. H. ve Kelly, P. J. (2011). How Important Is the Financial Media in Global Markets?, *The Review of Financial Studies*, 24(12), 3941-3992.

Gurun, U. G. ve Butler, A. W. 2012. Don't Believe The Hype: Local Media Slant, Local Advertising, and Firm Value, *The Journal of Finance*, 67(2), 561-598.

Hanley, K. W. ve Hoberg, G. (2012). Litigation Risk, Strategic Disclosure and the Underpricing of Initial Public Offerings, *Journal of Financial Economics*, 103(2), 235-254.

Heston, S. L. ve Sinha, N. R. (2017). News vs. Sentiment: Predicting Stock Returns from News Stories, *Financial Analysts Journal*, 73(3), 67-83.

Heuer, C. A., McClure, K. J. ve Puhl, R. M. (2011). Obesity Stigma in Online News: A Visual Content Analysis, *Journal of Health Communication*, 16(9), 976-987.

Hisano, R., Sornette, D., Mizuno, T., Ohnishi, T. ve Watanabe, T. (2013). High Quality Topic Extraction From Business News Explains Abnormal Financial Market Volatility", *PloS one*, 8(6), e64846.

Hopkins, D. J. ve Ladd, J. M. (2014). The Consequences of Broader Media Choice: Evidence from the Expansion of Fox News, *Quarterly Journal of Political Science*, 9(1), 115-135.

Hu, M. ve Liu, B. (2004). Mining and Summarizing Customer Reviews. *Proceedings of the Tenth ACM SIGKDD International Conference on Knowledge Discovery and Data Mining*,168-177.

Huang, E. H., Socher, R., Manning, C. D. and Ng, A. Y. (2012). Improving Word Representations via Global Context and Multiple Word Prototypes. *Proceedings of the 50th Annual Meeting of the Association for Computational Linguistics: Long Papers*, 1, 873-882.

Huberman, G. ve Regev, T. (2001). Contagious Speculation and a Cure for Cancer: A Nonevent That Made Stock Prices Soar, *The Journal of Finance*, 56(1), 387-396.

Kearney, C. ve Liu, S. (2014). Textual Sentiment in Finance: A Survey of Methods and Models, *International Review of Financial Analysis*, 33, 171-185.

Kjaer, P. ve Langer, R. (2005). Infused with News Value: Management, Managerial Knowledge and the Institutionalization of Business News, *Scandinavian Journal of Management*, 21(2), 209-233.

Klibanoff, P., Lamont, O. ve Wizman, T. A. (1998). Investor Reaction to Salient News in Closed-End Country Funds, *The Journal of Finance*, 53(2), 673-699.

Kim, S. H. ve Kim, D. (2014). Investor Sentiment from Internet Message Postings and the Predictability of Stock Returns, *Journal of Economic Behavior and Organization*, 107, 708-729.

Klibanoff, P., Lamont, O. ve Wizman, T. A. (1998). Investor Reaction to Salient News in Closed-End Country Funds, *The Journal of Finance*, 53(2), 673–699.

Larsen, V. H. ve Thorsrud, L. A. (2019). The Value of News for Economic Developments, *Journal of Econometrics*, 210(1), 203-218.

Larsen, V. ve Thorsrud, L. A. (2022). Asset Returns, News Topics, and Media Effects, *The Scandinavian Journal of Economics*, 124(3), 838-868.

Li, F. (2010). The Information Content of Forward-Looking Statements in Corporate Filings a Nave Bayesian Machine Learning Approach, *Journal of Accounting Research,* 48, 1049–1102.

Liu, B. ve McConnell, J. J. (2013). The Role of the Media in Corporate Governance: Do the Media Influence Managers' Capital Allocation Decisions?, *Journal of Financial Economics*, 110(1), 1-17.

Loughran, T. ve McDonald, B. (2011). When is a Liability not a Liability? Textual Analysis, Dictionaries, and 10-Ks, *The Journal of Finance*, 66(1), 35-65.

Loughran, T., McDonald, B. (2016). Textual Analysis in Accounting and Finance: A Survey, *Journal of Accounting Research*, 54(4), 1187-1230.

Marty, T., Vanstone, B. ve Hahn, T. (2020). News Media Analytics in Finance: A Survey, *Accounting & Finance*, 60(2), 1385–1434.

Meijer, M. M. ve Kleinnijenhuis, J. (2006). News and Corporate Reputation: Empirical Findings from the Netherlands, *Public Relations Review*, 32(4), 341-348.

Mizuno, T., Ohnishi, T. ve Watanabe, T. (2017). Novel and Topical Business News And Their Impact On Stock Market Activity, *EPJ Data Science*, 6(1), 26.

Peress, J. (2014). The Media And The Diffusion of Information in Financial Markets: Evidence From Newspaper Strikes, *The Journal of Finance*, 69(5), 2007-2043.

Preis, T., Moat, H. S. ve Stanley, H. E. (2013). Quantifying Trading Behavior in Financial Markets Using Google Trends, *Scientific Reports*, 3, 1684.

Serafeim, G. ve Yoon, A. (2022). Stock Price Reactions to ESG News: The Role of ESG Ratings and Disagreement, *Review of Accounting Studies*, 1-31.

Solomon, D. H. (2012). Selective Publicity and Stock Prices, *The Journal of Finance*, 67(2), 599-638.

Tahira, Y. ve Mizuno, T. (2016). *Amount of News before Stock Market Fluctuations*. Institute of Economic Research Working Paper No. 45, Hitotsubashi University.

Tetlock, P. C. (2007). Giving Content to Investor Sentiment: The Role of Media in the Stock Market, *The Journal of Finance*, 62(3), 1139-1168.

Tetlock, P. C., Saar-Tsechansky, M. ve Macskassy, S. (2008). More than Words: Quantifying Language to Measure Firms' Fundamentals, *The Journal of Finance*, 63(3), 1437-1467.

Tetlock, P. C. (2015). The Role of Media in Finance. İçinde S. P. Anderson, J. Waldfogel, & D. B. T.-H. of M. E. Strömberg (Editörler.), *Handbook of Media Economics*, *Vol. 1* (s. 701–721). North-Holland: Netherland.

Tumarkin, R. ve Whitelaw, R. F. (2001). "News or Noise? Internet Postings and Stock Prices", *Financial Analysts Journal*, 57(3), 41-51.

URL-1: https://www.bloomberg.com/news/articles/2020-03-13/roche-gets-clearance-for-coronavirus-test-that-s-10-times-faster (E.T.: 13.03.2020).

URL-2: https://www.statista.com/statistics/315041/new-york-times-company-digital-subscribers/ (E.T.: 01.01.2023)

KAYNAKÇA

Ataseven, Y.Z. (2022). Durum ve Tahmin Süt ve Süt Ürünleri 2022. Tarımsal Ekonomi Politika Geliştirme Enstitüsü-TEPGE Yayınları, Ankara. TEPGE Yayın No: 357 ISBN: 978-625-8451-48-1.

Bava, L., Bacenetti, J., Gislon, G., Pellegrino, L., D'Incecco, P., Sandrucci, A., ... & Zucali, M. (2018). Impact Assessment of Traditional Food Manufacturing: The case of Grana Padano Cheese. *Science of the total environment*, *626*, 1200-1209.

Barros, C. P. D., Rosenthal, A., Walter, E. H. M., & Deliza, R. (2016). Consumers' Attitude And Opinion Towards Different Types of Fresh Cheese: An Exploratory Study. *Food Science and Technology*, *36*, 448-455.

Braghieri, A., Girolami, A., Riviezzi, A. M., Piazzolla, N., & Napolitano, F. (2014). Liking of Traditional Cheese and Consumer Willingness To Pay. *Italian Journal of Animal Science*, *13*(1), 3029.

Čaušević, A., & Hrelja, E. (2020). Importance of Cheese Production in Livno and Vlašić for Gastronomy and Tourism Development in Bosnia and Herzegovina. In *Gastronomy for Tourism Development* (pp. 27-42). Emerald Publishing Limited.

Carlsen, P. J. (2004). A Review of Global Wine Tourism Research. *Journal of wine research*, *15*(1), 5-13.

Charters, S., & Ali-Knight, J. (2002). Who is The Wine Tourist?. *Tourism management*, *23*(3), 311-319.

Çakmakçı, S. & Salık, M. A. (2021). Türkiye'nin Coğrafi İşaretli Peynirleri. *Akademik Gıda*, *19 (3),* 325-342. DOI: 10.24323/akademik-gida.1011229.

Çalışkan, V., & Koç, H. (2012). Türkiye'de Coğrafi İşaretlerin Dağılış Özelliklerinin ve Coğrafi İşaret Potansiyelinin Değerlendirilmesi. *Doğu Coğrafya Dergisi*, *17*(28), 193-214.

Dağ, T., & Keskin, E. (2021). Geleneksel Peynirlerin Gastronomi Turizmi Açısından Değerlendirilmesi: İzmir Örneği. *Türk Turizm Araştırmaları Dergisi*, 5(4), 2630-2652.

Denk, E. ve Sanalan Bilici, N. (2021). Erzurum İlinin Coğrafi İşaret (Cİ) Almış Ürünlerinin Gastronomi Turizmi Kapsamında Değerlendirilmesi. *Gastroia: Journal of Gastronomy and Travel Research*, 5(1), 102-122.

Denk, E ve Bilici, S. N. (2022). *Coğrafi İşaretlerin Önemi ve Erzurum'un Tescilleri*. Sosyal Bilimlerinde Güncel Tartışmalar 11. 1.Baskı, Bilgin Kültür Sanat Yayınları, Ankara. Sayfa, 51-78.

Du Rand, G. E., & Heath, E. (2006). Towards a Framework For Food Tourism As an Element of Destination Marketing. *Current issues in tourism*, *9*(3), 206-234.

Dias, J. (2022). The Use of Cheese From Alentejo in Portuguese Gastronomy: A Travel Through History. *International Journal of Gastronomy and Food Science*, *29*, 100579.

Ermolaev, V. A., Yashalova, N. N., & Ruban, D. A. (2019). Cheese As a Tourism Resource in Russia: The First Report and Relevance To Sustainability. *Sustainability*, *11*(19), 5520.

Folgado-Fernández, J. A., Palos-Sánchez, P. R., Campón-Cerro, A. M., & Hernández-Mogollón, J. M. (2017). Gastronomic Products With Identity and The Development of The Tourism Destination. A study On Cheese Routes in Spain. *International Journal of Scientific Management and Tourism*, *3*(1), 93-109.

Fusté Forné, F. (2015). Cheese Tourism in a World Heritage Site: Vall de Boí (Catalan Pyrenees). *European Journal of Tourism Research, vol. 11, p. 87-101*.

Fusté-Forné, F., & Mundet i Cerdan, L. (2021). A Land of Cheese: From Food Innovation to Tourism Development in Rural Catalonia. *Journal of Tourism and Cultural Change*, *19*(2), 166-183.

Genç, G. & Akyürek, S. (2022). Deleme Peynirinin Gastronomi Turizmi Kapsamında Değerlendirilmesi. *1st International Conference on Scientific and Academic Research ICSAR*, *December 10 - 13*, in Konya, Turkey, 862-868.

Hall, C. M., Johnson, G., Cambourne, B., Macionis, N., Mitchell, R., & Sharples, L. (2009). Wine Tourism: An Introduction. In *Wine tourism around the world* (pp. 1-23). Routledge.

Hall, C. M., Sharples, L., Mitchell, R., Macionis, N., & Cambourne, B. (Eds.). (2004). *Food tourism around the world*. Routledge.

Hastaoğlu, E., Erdoğan, M., & Işkın, M. (2021). Gastronomi Turizmi Kapsamında Türkiye Peynir Çeşitliliği Haritası. *Atatürk Üniversitesi Sosyal Bilimler Enstitüsü Dergisi*, *25*(3), 1084-1113.

Henderson, J. C. (2009). Food Tourism Reviewed. *British food journal*, *111*(4), 317-326.

Horng, J. S., & Tsai, C. T. (2012). Culinary tourism strategic development: an Asia-Pacific perspective. *International journal of tourism research*, *14*(1), 40-55.

Kamber, U. (2015). Traditional Turkey cheeses and their classification. *Van Veterinary Journal*, *26*(3), 161-171.

Karaca, O. B. (2016). Geleneksel Peynirlerimizin Gastronomi Turizmindeki Önemi. *Journal of Tourism and Gastronomy Studies*, *4(2),* 17-39.

Kemer, E., & Gençoğlu, H. U. Ç. (2021). Gastronomik Ürünlerin Bölge Halkı Tarafından Algılanması: Antakya Sürk Peyniri Örneği. *Journal of Tourism and Gastronomy Studies*, *9*(2), 1271-1285.

Kupiec, B. and Revell, B. (1998), Speciality And Artisanal Cheeses Today: The Product And The Consumer. *British Food Journal*, Vol. 100 No. 5, pp. 236-243. https://doi.org/10.1108/00070709810221454

Long, L. M. (Ed.). (2004). *Culinary tourism*. University Press of Kentucky.

Marcoz, E. M., Melewar, T. C., & Dennis, C. (2016). The Value of Region of Origin, Producer and Protected Designation of Origin Label For Visitors and Locals: The Case of Fontina Cheese in Italy. *International Journal of Tourism Research*, *18*(3), 236-250.

Mazzocchi, C., Orsi, L., & Sali, G. (2021). Consumers' Attitudes for Sustainable Mountain Cheese. *Sustainability*, *13*(4), 1743.

Medeiros, M. D. L., da Cunha, J. A. C., & Passador, J. L. (2018). Gastronomic Tourism and Regional Development: A Study Based On The Minas Artisanal Cheese of Serro. *Caderno. Virtual de Turismo*, *18*(2), 168-189.

Mesías, F. J., Escribano, M., Rodriguez De Ledesma, A., & Pulido, F. (2003). Market segmentation of cheese consumers: an approach using consumer's attitudes, purchase behaviour and sociodemographic variables. *International journal of dairy technology*, *56*(3), 149-155.

Özdemir, G., & Dülger Altıner, D. (2018). Türkiye'de Üretilen Coğrafi İşaret ile Tescillenmiş Peynir Çeşitleri. *Uluslararası Gastronomi Turizmi Araştırmaları Kongresi*, *1*(11).

Özkan, Ş. E. (2019). Süt Teknolojisi Ders Notları. Ankara Üniversitesi, Ziraat Fakültesi. https://acikders.ankara.edu.tr/course/view.php?id=5703 (Erişim: 08.02.2023).

Sampalean, N. I., Rama, D., & Visent, G. (2021). An Investigation Into Italian Consumers' Awareness, Perception, Knowledge of European Union Quality Certifications, and Consumption of Agri-food Products Carrying Those Certifications. *Bio-based and Applied Economics Journal*, *10*(1050-2021-1254), 35-49.

Smith, S. L., & Xiao, H. (2008). Culinary Tourism Supply Chains: A Preliminary Examination. *Journal of travel research*, *46*(3), 289-299.

Şahin, G. (2013). Coğrafi İşaretlerin Önemi ve Vize (Kırklareli)'nin Coğrafi İşaretleri. *Pamukkale Üniversitesi Sosyal Bilimler Enstitüsü Dergisi*, (15), 23-37.

Tekelioğlu, Y. (2019). Coğrafi İşaretler ve Türkiye Uygulamaları. *Ufuk Üniversitesi Sosyal Bilimler Enstitüsü Dergisi*, Yıl:8, Sayı: 15, 47-75.

Teixeira, N., Pires, M. C., Ferreira, P., P. Carvalho, G., Santos, R., M. Rodrigues, F., ... & Caeiro, J. J. (2020). The Economic Impact of a New Type of Ripening Chamber In Traditional Cheese Manufacturing. *Sustainability*, *12*(16), 6682.

Tekelioğlu, Y. (2021). *Anatolia Coğrafi İşaretler Zirvesi*, 29 Kasım 2021, İzmir. https://www.youtube.com/watch?v=asDlPFsVEaY&list=RDCMUC1qGGh33_o-Rdr92J5EBG7w, (Erişim Tarihi: 29.11.2021).

Toklu, S., & Pekerşen, Y. (2019). Coğrafi İşaretli Gastronomik Bir Değer Olan Karaman Divle Obruğu Tulum Peynirinin. *Journal of Tourism and Gastronomy Studies*, *2251*, 2273.

Yıldırım, A., & Şimşek, H. (2013). *Sosyal Bilimlerde Nitel Araştırma Yöntemleri*. Seçkin Yayıncılık, Ankara.

Zuluğ, A. (2010). *Coğrafi İşaretli Gıdalara İlişkin Tüketici Tercihleri Üzerine Bir Araştırma: İstanbul Örneği*. Ege Üniversitesi Fen Bilimleri Enstitüsü, Yayınlanmamış Doktora Tezi, İzmir.

URL1: www.citurkpatent.gov.tr (Erişim:30.01.2023).

URL2: Türkiye Yıllık Peynir Tüketimi. https://www.gidahatti.com/haber/11546525/turkiye-peynirde-ab-ile-yarisiyor (Erişim: 28.01.2023).

URL3: CLAL, 2022. Türkiye Süt Sektörü. https://www.clal.it/en/index.php?section=stat_turchia (Erişim: 28.01.2023).

URL4: TPMK Tarafından Yurtdışı Tescilli Peynirler. https://ci.turkpatent.gov.tr/veri-tabani (Erişim: 30.01.2023).

URL5: Türkiye AB Tescil Başvuruları. www.tmdn.org (Erişim:06.02.2023).

URL6: TPMK Başvuru İşlemleri Devam Eden Peynirler. https://ci.turkpatent.gov.tr/veri-tabani (Erişim: 30.01.2023).

KAYNAKÇA

Acar, M., & Demir, Ö. (2005). Sosyal Bilimler Sözlüğü. Ankara: Adres Yayınları.

Ahmed, F., & Bartlett, R. (2012). Cross-cultural food practices and globalization. In Handbook of Food Research (pp. 97-112). Routledge.

Anand, S. S., Hawkes, C., De Souza, R. J., Mente, A., Dehghan, M., Nugent, R., ... & Popkin, B. M. (2015). Food consumption and its impact on cardiovascular disease: importance of solutions focused on the globalized food system: a report from the workshop convened by the World Heart Federation. Journal of the American College of Cardiology, 66(14), 1590-1614.

Armesto, F. F. (2001). Near A Thousand Tables: A History of Food. New York: The Free Press.

Arslanoğlu, R. A. (2000). Kent, Kimlik ve Küreselleşme. Bursa:Ezgi Kitabevi.

Ashley, B., Hollows, J., Jones, S., & Taylor, B. (2004). Food and cultural studies. Routledge.

Asongu, S. A. (2017). Does globalization promote good governance in Africa? An empirical study across 51 countries. World Affairs, 180(2), 105-141.

Au, N. & Law, R. (2002). Categorical classification of tourism dining. Annals of Tourism Research, 29(3), 819-833.

Bailey, A., & Lev, E. (2012). The revival of local food systems: A review of the literature. Renewable Agriculture and Food Systems, 27(4), 333-341.

Barndt, D. (2008). Tangled routes: Women, work, and globalization on the tomato trail. Rowman & Littlefield.

Barndt, D. (2012). Catalyzing creativity: Education and art feed the food justice movement. Critical perspectives in food studies, 65-88.

Belasco, W. (2004). Food Studies: An Overview. Annual Review of Anthropology, 33, 197-219.

Belasco, W., & Horowitz, R. (2011). Food chains: From farmyard to shopping cart. University of Pennsylvania Press.

Beşirli, H. (2010). Yemek, kültür ve kimlik. Milli Folklor, 22(87), 159-169.

Brandtner, C. (2012). Eco-social glocalization? Egalitarian and elitist tendencies of the concept of urban governance. Momentum, 1(2), 75-89.

Bourdieu, P. (1984). Distinction: A Social Critique of the Judgment of Taste. Cambridge, MA: Harvard University Press.

Castells, M. (2009). The Rise of the network society Volume 1 With a new preface. Book The Rise of the network society, Volume 1, With a new preface.

Ceylan, V., & Şahingöz, S. A. (2019). Yetişkin bireylerde gıda neofobi düzeyinin belirlenmesi. Journal of Tourism and Gastronomy Studies.

Chen, Y. J. (2011). Ethnic politics in the framing of national cuisine: state banquets and the proliferation of ethnic cuisine in Taiwan. Food, Culture & Society, 14(3), 315-333.

Cheung, S., & Wu, D. Y. (2014). The globalisation of Chinese food. Routledge.

Counihan, C., & Van Esterik, P. (2013). Food and culture. New York, NY: Routledge.

Dedeoğlu, B. B., Mariani, M., Shi, F., & Okumus, B. (2022). The impact of COVID-19 on destination visit intention and local food consumption. British Food Journal.

Deloitte. (2012). Global Business Driven HR Transformation: The Journey Continues - "What is truly meant by "global"?". Deloitte Development LLC. (Deloitte Türkiye'den Alınmış Orjinal Metin).

Demir, Ö. (2003). Küresel Rekabette Etkin Devlet. Ankara: Nobel Yayın Dağıtım.

Demir, Ö. (2019, 03 10). omer-demir.net/sosyalbilimlersozlugu/kuyerellesme/. omer-demir.net: http://omer-demir.net/sosyalbilimlersozlugu/kuyerellesme/ adresinden alınmıştır

Dilek, S. E., Kaygalak, S., Lale, C., & Şanlıöz Özgen, H. K. (2015). Otel İşletmelerinde Küyerelleşme Yaklaşımı: İzmir İli Örneği. Dokuz Eylül Üniversitesi İşletme Fakültesi Dergisi, 16(1), 1-22.

Dollar, D. (2001). Is globalization good for your health?. Bulletin of the world Health Organization, 79(9), 827-833.

Druckman, C. (2008). A New Reign of Terroir. Gastronomica, 8(3), 13-16.

Durkheim, E. (1965). Montesquieu and Rousseau Forerunners of Sociology. (R. Manheim, Çev.) Toronto: The University of Michigan Press.

Edelman, M. (1999). Peasants against globalization: rural social movements in Costa Rica. Stanford University Press.

Eriksen, T. H. (2002). Ethnicity and Nationalism: Anthropological Perspectives. London: Pluto Press.

Eschle, C. ve Stammers, N. (2004). "Taking Part: Social Movements, INGOs, and Global Change", Alternatives: Global, Local, Political, Vol. 29, No. 3.

Featherstone, M. (2005). Postmodernizm ve Tüketim Kültürü, 2.Baskı, Mehmet Küçük (çev.), İstanbul: Ayrıntı Yayınları.

Friedman, J. (1990). Being in the World: Globalization and Localization. Theory, Culture & Society, 7(2–3), 311–328.

Geertz, C. (1973). The interpretation of cultures: Selected essays. Basic Books.

Gelekçi, C. (2005). Küreselleşme-Yerelleşme İlişkisi. Sosyoloji Konferansları (Journal of Economy Culture and Society)(31), 263-277.

Gençel, M. (2021). Gıda neofobisi düzeyinin yiyecek seçim faktörleri ile ilişkisi (Master's thesis, Kocaeli Üniversitesi, Sosyal Bilimler Enstitüsü).

Giddens, A. (2000) Sosyoloji, Yay. Haz. Hüseyin Özel, Cemal Güzel, Ankara: Ayraç Yayınevi.

Giddens, A. (2012). Sosyoloji. İstanbul: Kırmızı Yayınları.

Giulianotti, R., & Robertson, R. (2004). The globalization of football: a study in the glocalization of the 'serious life'. The British journal of sociology, 55(4), 545-568.

Giulianotti, R., & Robertson, R. (2006). Glocalization, globalization and migration: The case of Scottish football supporters in North America. International sociology, 21(2), 171-198.

Giulianotti, R., & Robertson, R. (2007). Forms of glocalization: Globalization and the migration strategies of Scottish football fans in North America. Sociology, 41(1), 133-152.

Giulianotti, R., & Robertson, R. (2012). Glocalization and sport in Asia: Diverse perspectives and future possibilities. Sociology of Sport Journal, 29(4), 433-454.

Grasseni, C. (2005). Skilled Visions: Between Apprenticeship and Standards. Berghahn Books.

Grier, S., & Kaye, J. (2000). Contemporary local food systems: A North American overview. Renewable Agriculture and Food Systems, 15(2), 47-58.

Güneren, E., Hökelekli, N. A., & Yıldız, M. (2022). Neofobi, Neofili ve Çeşitlilik Arayışının Restoranlarda Müşterilerin Gıda Atık Davranışına Etkisi. Journal of Tourism and Gastronomy Studies, 10(4), 3193-3212.

Gürhan, N. (2017). Toplumsal Değişme ve Yemek Kültürü Üzerine Sosyolojik Bir Çözümleme: Mardin Örneği. Journal of International Social Research, 10(54).

Harvey, D. (2003). Postmodernliğin Durumu, Sungur Savran (çev.), 3.Baskı, İstanbul: Metis Yayınları.

Heasman, M. (2004). Food Nations: Selling Taste in Consumer Societies. New York: Routledge.

Hegarty, J. A., & O'Mahony, G. B. (2001). Gastronomy: A phenomenon of cultural expressionism and an aesthetic for living. International Journal of Hospitality Management, 20(1), 3-13.

Hines, C. (2013). Localization: A global manifesto. Routledge.

Houston, L. M. (2005). Food culture in the Caribbean. Greenwood Publishing Group.

Hwang, J., Kim, S., Choe, J., & Chung, C.-H. (2018). Exploration of the successful glocalization of ethnic food: a case of Korean food. International Journal of Contemporary Hospitality Management, 30(12), 3656-3676.

Jayne, T. S., & Bashaw, J. (2002). Linking small farmers to markets: Concepts, practices, and lessons. Agricultural Economics, 27(1), 27-39.

Kittler, P. G., Sucher, K. P., & Nelms, M. (2016). Food and culture. Cengage Learning.

Koc, M., Sumner, J. ve Winson., T. (2012). "Cultivating Creativity: Education and Art Feed the Food Justice Movement" Critical Perspectives on Food Studies Reader, Don Mills, ON: Oxford University Press, 65-88.

Kotabe, M., & Helsen, K. (2009). The SAGE Handbook of International Marketing. Trowbridge, Wiltshire: Cepha.

Kwon, D. Y. (2017). Ethnic foods and globalization. Journal of Ethnic Foods(4), 1-2.

Kodaş, D., & Özel, Ç. H. (2016). Yerli ziyaretçilerin yerel yiyecek tüketim güdülerinin belirlenmesi: Beypazarı örneği. Aksaray Üniversitesi İktisadi ve İdari Bilimler Fakültesi Dergisi, 8(1), 83-96.

La Trobe, H. L., & Acott, T. G. (2000). Localising the global food system. International Journal of Sustainable Development & World Ecology, 7(4), 309-320.

Leong-Salobir, C. (2011). Food culture in colonial Asia: a taste of empire. Routledge.

Méndez, C. D. (2014). Food and Social Change: Signs of Change in Spanish Eating Habits. Italian Sociological Review, 4(2), 207.

Milanovic, B. (2003). The two faces of globalization: against globalization as we know it. World development, 31(4), 667-683.

Milbourne, P., & Doheny, S. (2012). Older people and poverty in rural Britain: Material hardships, cultural denials and social inclusions. Journal of Rural Studies, 28(4), 389-397.

Miller D. 1995. Consumption and commodities. Annu. Rev. Anthropol. 24:141–61.

Mintz SW, Du Bois CM. 2002. The anthropology of food and eating. Annu. Rev. Anthropol. 31:99–119.

Modelski, G. (2014). Küreselleşme.D.Held & A.Mcgrew içinde, Küresel Dönüşümler Büyük Küreselleşme Tartışması. Ankara: Phoenix Yayınevi.

Montanari, M. (2006). Food is culture. Columbia University Press.

Moraru, M. (2013). Appealing to Romanian Consumers During Christmas Campaigns by Means of Religious and Traditional Aspects. Procedia Social and Behavioral Sciences(81), 490-494.

Mukherjee, N., & Krieckhaus, J. (2012). Globalization and human well-being. International Political Science Review, 33(2), 150-170.

Nagashima, K. (2017). The globalization of food culture and its impact on local food cultures. In The Palgrave Handbook of Global Political Psychology (pp. 347-364). Palgrave Macmillan UK.

Oliveira, M. S. (2013). The Dynamics of Glocalization: The Case of McDonald's Portugal. Lisbon: Catolica Lisbon School of Business&Economics.

Onurlu, Ö., & Aslay, E. Ş. (2022). Gıda Neofobisi ve Fonksiyonel Gıdaları Kullanma İsteği. Hakkari Review, 6(1), 14-26.

Orkun, N. D. (2009). Küreselleşmenin değiştirdiği Yemek kültürü: İstanbul-Beyoğlu 2002-2009 (Doctoral dissertation, Marmara Universitesi (Turkey).

Özkan, Ç. & Aydın, Ş. (2018). Yerel Yiyecekler Aracılığı İle Sürdürülebilir Destinasyonlar: Ayvacık Örneği. Journal of Tourism and Gastronomy Studies, 6(1), 335-349. doi.org/10.21325/jotags.2018.190

Parkins, W., & Craig, G. (2009). Culture and the politics of alternative food networks. Food, Culture & Society, 12(1), 77-103.

Pastuh, D. (2015). Global Themes and Local Variations in Organization and Management—Perspectives on Glocalization. Journal of International Management, 21(1), 78-81.

Petrini, C. (2003). Slow food: The case for taste. Columbia University Press.

Petrini, C., & Gainotti, S. (2008). A personalist approach to public-health ethics. Bulletin of the World Health Organization, 86(8), 624-629.

Petrini, C. (2010a). "Broad" consent, exceptions to consent and the question of using biological samples for research purposes different from the initial collection purpose. Social science & medicine, 70(2), 217-220.

Petrini, C. (2010b). Theoretical models and operational frameworks in public health ethics. International journal of environmental research and public health, 7(1), 189-202.

Petrini, C. (2013). Slow food nation: Why our food should be good, clean, and fair. Rizzoli Publications.

Phillips, L. (2006). Food and globalization. Annu. Rev. Anthropol., 35, 37-57.

Piore, M. J. & Sabel, C. F. (1984). The second industrial divide: Possibilities for prosperity. Basic Books.

Plummer, R.; Telfer, D.; Hashimoto, A. &Summers, R. (2005) Beer tourism in Canada along the Waterloo-Wellington Ale trail. Tourism Management, 26(3), 447–458.

Ritzer, George (2016) Toplumun McDonaldlaştırılması –Çağdaş Toplum Yaşamının Değişen Karakteri Üzerine Bir İnceleme-, Çev. Akın Emre Pilgir, İstanbul: Ayrıntı Yayınları.

Robertson, R. (1992). Globalization: Social Theory and Global Culture. London: Sage Publications.

Robertson, R. (1994). Globalisation or glocalisation?. Journal of international communication, 1(1), 33-52.

Robertson, R. (1995). Glocalization: Time-Space and Homogeneity-Heterogeneity. In M. Featherstone, S. Lash & R. Robertson (Eds.), Global Modernities (pp. 25-44). London: Sage.

Robertson, R. (2005). The conceptual promise of glocalization: commonality and diversity. ART-e-FACT: Strategies of Resistance, 4.

Robertson, R. (2014). European Glocalization in Global Context. Hampshire: Macmillan Publishers Limited.

Roddick, J. (2007). The Philosophy of Food. University of California Press.

Rojas-Rivas, E., Rendón-Domínguez, A., Felipe-Salinas, J. A., & Cuffia, F. (2020). What is gastronomy? An exploratory study of social representation of gastronomy and Mexican cuisine among experts and consumers using a qualitative approach. Food Quality and Preference, 83, 103930.

Ruggie, J. G. (1998). Constructing the world polity: Essays on international institutionalization. London: Routledge.

Scheyvens, R., & Laeis, G. (2022). Linkages between tourist resorts, local food production and the sustainable development goals. In Recentering Tourism Geographies in the 'Asian Century' (pp. 139-161). Routledge.

Spang, R. L. (2007). Restoranın İcadı. Ankara: Dost Kitabevi.

Sedda, F., & Stano, S. (2022). Food and glocalization. In Handbook of Culture and Glocalization (pp. 105-121). Edward Elgar Publishing. doi.org/10.4337/9781839109010.00013

Srikanth, R. (2006). Diaspora as Cultures of Movement. Annual Review of Anthropology, 35(1), 191-206.

Stein, A. J., & Santini, F. (2022). The sustainability of "local" food: A review for policy-makers. Review of Agricultural, Food and Environmental Studies, 103(1), 77-89.

Stringfellow, L., MacLaren, A., Maclean, M., & O'Gorman, K. (2013). Conceptualizing taste: Food, culture and celebrities. Tourism Management, 37, 77-85.

Tausch, A. (2016). Is globalization really good for public health?. The International journal of health planning and management, 31(4), 511-536.

Tortajada, C. (2008). Intercultural Dialogue and Food Culture. In C. Tortajada & A. Zarazaga (Eds.), Intercultural Dialogue and Food Culture (pp. 11-26). Heidelberg: Springer.

TÜBA. (2011). Türkçe Bilim Terimleri Sözlüğü. Ankara: Türkiye Bilimler Akademisi (TÜBA).

Voeten, E. (2022). Is the Public Backlash against Globalization a Backlash against Legalization and Judicialization?. International Studies Review, 24(2).

Walter, S. (2021). The backlash against globalization. Annual Review of Political Science, 24, 421-442.

Watson, J. L., & Caldwell, M. L. (2012). The Cultural Politics of Food and Eating: A Reader. Wiley-Blackwell.

Weber, C. L., & Matthews, H. S. (2008). Food-miles and the relative climate impacts of food choices in the United States. Environmental science & technology, 42(10), 3508–3513. doi.org/10.1021/es702969f

Yıldırım, Ö. (2019, 02 21). Atatürk Üniversitesi Sosyoloji Bölümü 1. Sınıf "Felsefeye Giriş" ve "Sosyolojiye Giriş" Dersleri Ders Notları. Erzurum, Türkiye: felsefe.gen.tr.

KAYNAKLAR

Altay, B. N., (2010). Dijital Baskı Sisteminde Kullanılan Baskıaltı Malzemelerinin Renk Evrenine Etkisinin Tespiti. Yüksek Lisans Tezi. İstanbul: Marmara Üniversitesi.

Altural, H. (2011). Yansıma Esaslı Optik Renk Sensörü Tasarımı ve Eniyilenmesi. Doktora Tezi. Kayseri: Erciyes Üniversitesi.

Amado, F. (2019). Color Systems: CMYK, PANTONE, RGB and RAL Explained, https://snowball.digital/blog/color-systems-cmyk-pantone-rgb-and-ral-explained (E.T.:06.03.2023)

Bayram, F. (2009). Işık ve Aydınlatma: Işığın Televizyon ve Sinemada İşlevsel Kullanımı Üzerine Bir Değerlendirme. *Erciyes İletişim Dergisi*, 1 (2), 122-131.

Blotta, E., Bouchet, A., Ballarin, A. ve Pastore, J. (2011). Enhancement of Medical Images in HSI Color Space. *Journal of Physics: Conference Series*, 332, 1-8.

Bora, D. J., Gupta, A. K., Khan ve F. A. (2015). Comparing the Performance of L*A*B* and HSV Color Spaces with Respect to Color Image Segmentation. *International Journal of Emerging Technology and Advanced Engineering*, 5 (2), 192-203.

Büyükpehlivan, G. ve Oktav, M. (2020). Plastik Film Malzemeler Üzerine Flekso Baskıda Renk Farklılığına Neden Olan Etkenlerin Belirlenmesi. *Muş Alparslan Üniversitesi Fen Bilimleri Dergisi*, 8(2), 775-783.

Büyükpehlivan, G., Oktav, M., Özdemir, L. ve Ural, E. (2022). Baskı Mürekkepleri Temel Terimlerinin Tanımlanması. *Avrasya Terim Dergisi*, 10(1), 1-6.

Chavolla, E., Zaldivar, D., Cuevas, E. ve Perez, M. A. (2018). Color Spaces Advantages and Disadvantages in Image Color Clustering Segmentation. İçinde J. Kacprzyk (Editör). *Advances in Soft Computing and Machine Learning in Image Processing*. (s.3-22). Switzerland: Springer International Publishing.

Dinesh, C. (2018). Analysis of The Applicability of Different Color Difference Equations in Printing Industry. *International Journal of Science, Engineering & Computer Technology*, 8(2-4), 74-79.

Ding, C., Gu, J., Ma, X., Gao, F. ve Li, Y. (2013). Target Recognition in Different Color Spaces. İçinde P. Zanchetta (Editör). IEEE International Conference on Information and Automation (ICIA) (s. 151-155) China: 26-28 August 2013.

Doğan, S., Akar, F. ve Baran, A. (2022). Geliştirilmiş Sobel Kenar Bulma Operatörünün Farklı Renk Uzaylarındaki Performansının Değerlendirilmesi. İçinde S. Bardak, Ö. Yurdakul, N. Yalçın (Editörler), *Mühendislikte Güncel Araştırmalar* (s. 141-143). Ankara: Gece Kitaplığı Yayınevi.

Erdoğan, K. ve Yılmaz, N. (2014). Shifting Colors to Overcome Not Realizing Objects Problem Due to Color Vision Deficiency. 2nd Int. Conf. on Advances in Computing, Electronics and Electrical Technology – CEET (ss. 11-14). Malaysia: 20th to 21st December 2014.

Esmeray, F. (2014). Açık Kaynak Kodlu Görüntü İşleme Uygulamaları. Yüksek Lisans Tezi. Elazığ: Fırat Üniversitesi.

Field, G. G. (2015). *The Color Printing Revolution: Productivity! Creativity! Quality!.* California: Polytechnic State University Publishing.

Hayta, P. (2021). Yenilenebilir ve Atık Bitkisel Maddelerle Çevre Dostu Mürekkep Üretimi ve Basılabilirlik Analizleri. Doktora Tezi. İstanbul: Marmara Üniversitesi.

Hema, D. ve Kannan, S., (2020). Interactive Color Image Segmentation Using HSV Color Space. *Science and Technology Journal*, 7 (1), 37-41.

Henderson, N., King, R. A. R. ve Chalup, S. (2008). An Automated Colour Calibration System Using Multivariate Gaussian Mixtures to Segment HSI Colour Space. *Computer Science,* 1-7. https://www.araa.asn.au/acra/acra2008/papers/pap150s1.pdf (E.T.:23.02.2023)

Homann, J. P. (2007). *Digital Color Management Principles and Strategies for the Standardized Print Production.* Germany: Springer.

HunterLab, (2012). Hunter RD,A,B Color Scale-History and Application, 1-5. https://hunterlabdotcom.files.wordpress.com/2012/07/an-1016-hunter-rd-a-b-color-scale-update-12-07-03.pdf (E.T.:06.03.2023)

İpek, F. (2018). Tekstil Renklerinin Görsel Renk Yönetim Sistemi ile Değerlendirilmesi. Yüksek Lisans Tezi. Denizli: Pamukkale Üniversitesi.

Kavasoğlu, B. R. (2021). *Renk*. Ankara: İksad Yayınevi.

Kipphan, H. (2001). *Handbook of Print Media Technologies and Production Methods*. Germany: Springer.

Köse, E. ve Şahinbaşkan T. (2008). Renk Yönetiminde Kullanılan Standart ICC Profillerinin Türkiye'de Oluşturulmuş Bazı Profiller ile Karşılaştırılması. *Politeknik Dergisi*, 11(4): 365-371.

Ma, S., Ma, H., Xu, Y., Li, S., Lv, C. ve Zhu, M., (2018). A Low-Light Sensor Image Enhancement Algorithm Based on HSI Color Model. *Sensors*, 18 (10), 1-16.

Magnusson, M., Sigurdsson, J., Armansson, S. E., Ulfarsson, M. O., Deborah, H. ve Sveinsson, J. R. (2020). Creating RGB Images From Hyperspectral Images Using A Color Matching Function. 2020 IEEE International Geoscience and Remote Sensing SymposiumAt: Virtual Symposium, USA: 26 September - 02 October 2020.

Mokrzycki, W. S. ve Tatol, M. (2011). Color Difference ΔE : A Survey. *Machine Graphics and Vision*, 20(4), 383-411.

Odak Kimya, (2023). Lab Renk Değerleri Nedir?, https://www.odakkimya.com.tr/lab-renk-degerleri-nedir/ (E.T.:06.03.2023)

Özçilingir, H. (2006). Renk Yönetim Sisteminde İş Akışı ve Kurulumunda Dikkat Edilecek Hususlar. Yüksek Lisans Tezi. İstanbul: Marmara Üniversitesi.

Özdemir, L., Kurt, M. B., Akgül, A., Oktav, M. ve Duman, M. N. (2022). Optimization of Ink Consumption in Screen Printing Within Color Difference Limits. *Pigment & Resin Technology,* Vol. ahead-of-print No. ahead-of-print. https://doi.org/10.1108/PRT-12-2021-0139

Özdurmuş, D. (2022). Farklı Baskı Altı Malzemeleri Üzerine UV Kurutmalı ve Yağ Bazlı Mürekkepler ile Ofset Baskı Sisteminde Yapılan Baskıların Renk Evrenine Etkisinin İncelenmesi. Yüksek Lisans Tezi. İstanbul: Marmara Üniversitesi.

Pantone. (2023). About Pantone, https://www.pantone.com/about-pantone (E.T.:06.03.2023)

Pantone. (2023). Understanding Different Color Spaces, https://www.pantone.com/articles/color-fundamentals/understanding-different-color-spaces (E.T.:06.03.2023)

Per, M. (2012). Resim Sanatında Rengin Tarihsel Süreçte İncelenmesi. *İnönü Üniversitesi Sanat ve Tasarım Dergisi*, 2 (4), 103-119.

Peker, M. (2009). Görüntü İşleme Tekniği Kullanılarak Gerçek Zamanlı Hareketli Görüntü Tanıma. Yüksek Lisans Tezi. Sakarya: Sakarya Üniversitesi

Polat, H. H. (2012). Renk Teorisi ve Temel Yanılgılar. *Selçuk Üniversitesi Sosyal Bilimler Enstitüsü Dergisi*, 28, 165-173.

Polat, H. H., (2012). Grafik Tasarım Sürecinde Kullanılan Aygıtların Renk Modelleri. *İdil Dergisi*, 1(3), 116-127.

Pritchard, G. (2023). Custom, Spot, Brand, and Pantone Colors. http://the-print-guide.blogspot.com/2009/08/custom-spot-brand-and-pantone-colors.html (E.T.:07.03.2023)

Robertson, A. R. (1990). Historical Development of CIE Recommended Color Difference Equations. *Color Research & Application*, 15 (3), 167-170.

Santos, I. F. C. (2017). CogniHue: Studying The Cognitive Effect of Color in HCI, Thesis for: Master. Portugal: Técnico Lisboa University.

Sarı, N. (2019). Sayısal Fotoğrafta Renk Yönetimi. Yüksek Lisans Tezi. İstanbul: Mimar Sinan Güzel Sanatlar Üniversitesi.

Setchell, J. S. (2012). *Colour Description and Communication*. Colour Design (Second Edition) Theories and Applications, Woodhead Publishing Series in Textiles.

Sevimli, G. (2011). Aydınlatmada Işık ve Renk Etkilerinin Ankara Kenti İzmir Caddesi Yaya Bölgesi Örneğinde Peyzaj Tasarımı Açısından İrdelenmesi. Yüksek Lisans Tezi. Ankara: Ankara Üniversitesi.

Sharma, G., Wu, W. ve Dalal, E. N. (2005). The CIEDE2000 Color-Difference Formula: Implementation Notes. Supplementary Test Data, and Mathematical Observations. *Color Research & Application*, 30(1), 21-30.

Su., C.H., Chiu, H. S. ve Hsieh, T. M., (2011). An Efficient Image Retrieval Based on HSV Color Space. International Conference on Electrical and Control Engineering (ss. 5746-5749), Yichang, China: 16-18 September 2011.

Sun, D., Lu, G., Member, S., Zhou, H., Yan, Y. ve Liu, S. (2015). Quantitative Assessment of Flame Stability Through Image Processing and Spectral Analysis. *IEEE Transactıons on Instrumentatıon and Measurement*, 64 (12), 3323 – 3333.

Sural, S., Qian, G. ve Pramanik, S. (2002). Segmentation and Histogram Generation Using The HSV Color Space for Image Retrieval, Proceedings. International Conference on Image Processing (ss. 589-592)., USA: 22-25 September 2002.

Şahinbaşkan, T. (2007). Renk Evren Modellerinin Matbaacılık Sektöründeki Kullanım Alanları. II. Uluslararası Matbaa Teknolojileri Sempozyumu (ss. 431-438). İstanbul: 25-26 Ekim 2007.

Şahinbaşkan, T. ve Gençoğlu, E. N. (2010). *Basım Sektöründe Renk ve Renk Yönetimi*. İstanbul: Odak Kimya.

Tkalcic, M. ve Tasic, J. F. (2003). Colour Spaces - Perceptual, Historical and Applicational Background. The IEEE Region 8 EUROCON 2003 (ss. 304-308). Slovenia: 22-24 September 2003.

Tokdil, E. (2016). Renk Kuramları ve Andre Lhote Örnekleminde Renk Algısına Fenomenolojik Yaklaşım, *İdil Dergisi*, 5 (22), 547-568.

Tutak, D. (2013). CMYK Renk Ayrım Sistemine Alternatif Sistemin Geliştirilmesi. Doktora Tezi. İstanbul: Marmara Üniversitesi.

URL-1: Gündoğan, F. Ç. (2023), *Gözün Yapısı ve Görevi Nedir? Biliyor musunuz?* https://gozdoktor.net/gozun-yapisi/ (E.T.:15.02.2023)

URL-2: Human Eye Sensitivity and Photometric Quantities, https://sites.ecse.rpi.edu/~schubert/Light-Emitting-Diodes-dot-org/Sample-Chapter.pdf (E.T.:15.02.2023)

URL-3: Battaglia, C., Lin, L. (2020). Colour Tolerance for Liquid Coatings, The University of Leeds, https://eprints.whiterose.ac.uk/166564/3/OCCA%20paper.pdf (E.T.:09.03.2023)

URL-4: Pantone and X-Rite, Using Color Tolerances, https://www.xrite.com/-/media/xrite/files/whitepaper_pdfs/l10-546_guide_to_choosing_the_right_tolerancing_method/l10-546_guide_to_choosing_color_tolerance_en.pdf (E.T.:09.03.2023)

URL-5: Finn, J. (2021). How Is Color Measured? Calculating Delta E, https://www.alpolic-americas.com/blog/how-is-color-measured-calculating-delta-e/ (E.T.:09.03.2023)

Ülgen, M., Oktav, M. ve Çakır, N. (2019). *Grafik Sanatlar İçin Kimya*. İstanbul: Basev.

Ülgen, M., Oktav, M. ve Gençoğlu, E. N. (2012). *Matbaacının Mürekkep Hakkında Bilmesi Gerekenler.* İstanbul: Basev.

Yin, W., Cheng, X., Xie, J., Cui, H. ve Chen, Y. (2017) High-Speed 3D Profilometry Employing HSI Color Model for Color Surface with Discontinuities. *Optics & Laser Technology*, 96, 81–87.

Yılmaz, İ. (2002). Renk Sistemleri, Renk Uzayları ve Dönüşümler, Selçuk Üniversitesi Jeodezi ve Fotogrametri Mühendisliği Öğretiminde 30. Yıl Sempozyumu (ss. 340-350). Konya: 16-18 Ekim 2002.

Yılmaz, İ., Güllü, M., Baybura, T. ve Erdoğan, A. O. (2002). Renk Uzayları ve Renk Dönüşüm Programı (RDP). *Afyon Kocatepe Üniversitesi Fen Ve Mühendislik Bilimleri Dergisi*, 2 (2), 19-35.

Zhang, X., Silverstein, D. A., Farrell, J. E. ve Wandell, B. A. (1997). Color Image Quality Metric S-CIELAB and Its Application on Halftone Texture Visibility. Proceedings IEEE COMPCON 97. Digest of Papers (ss. 44-48). USA: 23-26 February 1997.

KAYNAKÇA

AFAD (2023, Mart). Kahramanmaraş'ta meydana gelen depremler Hk. – 36 [Basın Bülteni]. Erişim Tarihi: 10.03.2023. Erişim Adresi: https://www.afad.gov.tr

Bolak, M. ve Süer, Ö. (2007). 17 Ağustos 1999 depreminin taş ve toprağa dayalı sanayide faaliyet gösteren firmaların hisse senetleri üzerindeki etkisine ilişkin amprik bir çalışma. *İktisat, İşletme ve Finans.* 22(255), 73-84. Doi: 10.3848/iif.2007.255.5020

Bolak, M. ve Süer, Ö. (2008). Marmara depreminin finansal kurumların piyasa değerleri üzerindeki etkisi. *Doğuş Üniversitesi Dergisi,* 9(2), 135-145. Erişim adresi: https://search.trdizin.gov.tr/tr/yayin/detay/78075/

Çevre Şehircilik ve İklim Değişikliği Bakanlığı (2023, Mart). Bakan Kurum: 11 ilimizde 279 bin binanın acil yıkılacak, ağır hasarlı, yıkık veya orta hasarlı olduğunun tespitini yaptık. Erişim Tarihi: 10.03.2023. Erişim Adresi: https://www.csb.gov.tr

Çevre Şehircilik ve İklim Değişikliği Bakanlığı (2023, Şubat). Bakan Kurum: "Deprem nüfus itibarıyla 13,5 milyon vatandaşımızı etkiledi". Erişim Tarihi: 10.03.2023. Erişim Adresi: https://www.csb.gov.tr

Demirören Haber Ajansı (DHA) (2023, Şubat). Kahramanmaraş merkezli 7.7 ve 7.6 büyüklüğünde 2 deprem; 5 bölge sallandı, çok sayıda ilde yıkım var. Erişim Tarihi 10.03.2023. Erişim Adresi: https://www.dha.com.tr

Hamurcu, Ç. (2021). Depremlerin sigortacılık sektörü hisse senetleri üzerinde etkisi olabilir mi? 2020 yılındaki İzmir depremi üzerine bir araştırma. *İzmir İktisat Dergisi,* 37(2), 428-442. Doi: 10.24988/ije.929390

Investing (t.y.). Endeksler [Veri]. Erişim Tarihi: 18.02.2023 Erişim Adresi: https://tr.investing.com

Luo, N. (2012). The impact of natural disasters on global stock market: The case of the Japanese 2011 earthquake. *Yüksek Lisans Araştırma Projesi.* Saint Mary's Üniversitesi, Halifax, Nova Scotia. Erişim Adresi: https://library2.smu.ca/handle/01/24714

Luoma, T. (2011). Nonparametric Event Study tests for testing cumulative abnormal returns. Yayımlanmamış Doktora Tezi. University of Vaasa, Department of Mathematics and Statistics, Vaasa, Finland. Erişim Adresi: https://osuva.uwasa.fi/handle/10024/7648

Mackinlay, A. C. (1997). Event studies in economics and finance, *Journal of Economic Literature, 35*(1), 13-39. https://www.jstor.org/stable/2729691

Mynet (t.y.). Endeks [Veri]. Erişim Tarihi: 18.02.2023 Erişim Adresi: https://finans.mynet.com

Santos, J. O., Pedreira, E. B., Araes, T. G. F., Gomes, K. T. G. ve Viana, R. B. C. (2012). Impact analysis of unexpected systemic events on price of shares: American and Japanese Insurance companies. *Journal of International Finance and Economics,* 12(1), 83-94. Erişim Adresi: https://jife-journal.org/JIFE-JOURNAL/Default.aspx

Suryani, A. W. ve Pertiwi, K. D. (2021). Lombok's tsunamis and stock abnormal returns. *Accounting Analysis Journal,* 10(1), 1-8. Doi: 10.15294/aaj.v10i1.42584

Tao, Z. (2012). Event Study in measuring the effect of Tohoku earthquake. *International Journal of Digital Content Technology and its Applications*, 6(18), 384-392. Doi: 10.4156/jdcta.vol6.issue18.46

Tao, Z., Han, L., Song, Y. ve Bai, K. (2019). Stock market reactions to the 2011 off the Pacific Coast of Tohoku earthquake. *International Journal of Disaster Risk Reduction,* 41. 1-14. Doi: 10.1016/j.ijdrr.2019.101294

TÜİK (2022, Aralık). İl bazında gayrisafi yurt içi hasıla iktisadi faaliyet kollarına (A10) göre cari fiyatlarla 2019-2021. Erişim Tarihi: 10.03.2023. Erişim Adresi: https://data.tuik.gov.tr

TÜRKONFED (2023). 2023 Kahramanmaraş depremi afet ön değerlendirme durum raporu. [Rapor]. Erişim Adresi: https://turkonfed.org

Wolf, M., Schimmer, M., Levchenko, A. and Müller, S. (2014). EventStudyTools (Research Apps), St.Gallen. Available on: http://www.eventstudytools.com Erişim Tarihi: 19.02.2023.

Yılmaz, F. A. ve Karan, M. B. (2015). Türkiye'deki büyük depremlerin Borsa İstanbul'da sektörel etkisinin test edilmesi. *Sigorta Araştırmaları Dergisi,* 11, 3-21. Erişim Adresi: https://eds.p.ebscohost.com/eds/pdfviewer/pdfviewer?vid=0&sid=2adf6876-e483-46e5-8c31-da22cf418449%40redis

KAYNAKÇA

Alpar, R. (2021). Uygulamalı Çok Değişkenli İstatistiksel Yöntemler, Ankara: Detay Yayıncılık.

Demiralay, M., Çamurcu, A. Y. (2005). Cure, agnes ve k-means algoritmalarındaki kümeleme yeteneklerinin karşılaştırılması. İstanbul Ticaret Üniversitesi Fen Bilimleri Dergisi, 4(8), 1-18.

Everitt, B., Hothorn, T. (2011). Cluster Analysis. In: An Introduction to Applied Multivariate Analysis with R. Use R. Springer, New York.

Ekmen, A. (2006). Avrupa Birliği'ne Tam Üyelik Sürecinde Sağlık Sektöründeki Mevzuat Uyumunda Karşılaşılan Sorunlar ve Çözüm Önerileri. AB Uzmanlık Tezi. Ankara: T.C. Sağlık Bakanlığı.

Hair, J. F. Jr., William, C. B., Barry, J. B. ve Rolph, E. A. (2014). Multivariate Data Analysis, Harlow: Pearson Education Limited.

Johnson, R. A. ve Wichern, D. W. (2007). Applied Multivariate Statistical Analysis. USA: Pearson Prentice Hall.

Keskin, M. H. (2016). Avrupa Birliği El Kitabı BREXIT'in Olası Sonuçları- Lizbon Antlaşması ile Değişen AB. Ankara: Seçkin Yayıncılık.

Likas, A., Vlassis, N. ve Verbeek, J. J. (2003). The global k-means clustering algorithm. Pattern Recognition. 36 (2), 452-461.

MacQueen, J. (1967) Some Methods for Classification and Analysis of Multivariate Observations. Proceedings of the 5th Berkeley Symposium on Mathematical Statistics and Probability, 1, 281-297.

Ünsal, A. (2016). Avrupa Birliği Ülkeleri ve Türkiye'nin Sağlık Sistemleri ve Sağlık Göstergelerinin Karşılaştırmalı Analizi. Yüksek Lisans Tezi. Bilecik: Bilecik Şeyh Edebali Üniversitesi.

Tanrıtanır, N. (1997). Türkiye ve Avrupa Birliği'ndeki Sağlık Politikaları ve Göstergelerinin Karşılaştırılması. Devlet Planlama Teşkilatı Avrupa Birliği Genel Müdürlüğü. Ankara.

Tatlıdil, H. (2002). Uygulamalı Çok Değişkenli İstatistiksel Analiz. Ankara: Akademi Matbaası.

World Health Statistics, (2022). https://www.who.int/publications/i/item/9789240005105 (01.02.2023)

URL-1: https://european-union.europa.eu/index_en (E.T.: 05.02.2023)

URL-2: https://ab.gov.tr/turkiye-ab-iliskilerinin-tarihcesi_111.html (E.T.: 05.02.2023)

URL-3: https://www.avrupa.info.tr/tr/ab-ve-turkiye-iliskileri-tarihi-711 (E.T.: 05.02.2023)

KAYNAKÇA

Augustinus (2010). *İtiraflar*. (çev. Ç. Dürüşken). İstanbul: Kabalcı Yayınevi.
Arslan, A. (2014). *İlkçağ Felsefe Tarihi 2. Sofistlerden Platon'a*. İstanbul: Bilgi Üniversitesi Yayınları.
Artz, F. B. (2006). *Orta Çağların Tini*. (çev. A. Yardımlı). İstanbul: İdea Yayınevi.
Boethius (2017). Felsefenin Tesellisi. (çev. Çiğdem Dürüşken). Alfa Felsefe.
Cevizci, A. (2014). *İlkçağ Felsefesi*. İstanbul: Say Yayınları.
Cevizci, A. (2016). *Ortaçağ Felsefesi*. İstanbul: Say Yayınları.
Eco, U. (2012). *Ortaçağ Estetiğinde Sanat ve Güzellik*. (çev. K. Atakay). İstanbul: Can Yayınları.
Gilson, E. (2007*). Ortaçağda Felsefe*. (çev. A. Meral). İstanbul: Kabalcı Yayınevi.
Gombrich, E. H. (2015). *Sanatın Öyküsü*. (çev. E. Erduran, Ö. Erduran). İstanbul: Remzi Kitabevi.
Hindley, G. (1996). *The Larousse Encyclopedia of Music*. London: Chancellor Press.
Işık, A. (2013). *Din ve Estetik Felsefi Bir İnceleme*. İstanbul: Ötügen Yayınları.
İlyasoğlu, E. (2013). *Zaman İçinde Müzik*. İstanbul: Remzi Kitabevi.
Kant, I. (2020). *Seçilmiş Yazılar*. (çev. N. Bozkurt). İstanbul: Sentez Yayıncılık.
Onyeukaziri, J. N. (2021). A Philosophical Reflection on Plotinus' Consept of Beauty as an Ecstatic Experiance of The Soul. *Aquino Journal of Philosophy. 1(1). 98- 111.*
Platon (1975). *Büyük Klasikler Eflatun II*. (çev. P. N. Boratav). İstanbul: Hürriyet Yayınları.
Platon (2020). *Devlet*. (çev. S. Eyüboğlu, M. A. Cimcöz). İstanbul: Türkiye İş Bankası Kültür Yayınları.
Plotinus (1989). *Ennead I*. (trans. A. H. Armstrong). Cambridge: Harvard University Press
Plotinus (1984). *Ennead IV*. (trans. A. H. Armstrong). Cambridge: Harvard University Press
Plotinus (1984). *Ennead V*. (trans. A. H. Armstrong). Cambridge: Harvard University Press.
Plotinus (1988). *Ennead VI*. (trans. A. H. Armstrong). Cambridge: Harvard University Press.
Tunalı, İ. (2008). *Grek Estetik'i*. İstanbul: Remzi Kitabevi.
Yetkin, S. K. (2007). *Estetik Doktrinler*. Ankara: Palme Yayıncılık.
Zeller, E. (2001). *Grek Felsefesi Tarihi*. (çev. A. Aydoğan). İstanbul: İz Yayıncılık.
https://tr.painting-planet.com/isa-nin-dogusu-gece-correggio-antonio-allegri/ (erişim tarihi 28.02.2023).

KAYNAKÇA

Arık, O. A. (2019). Artificial Bee Colony Algorithm to Forecast Natural Gas Consumption of Turkey. *Sn Applied Sciences*, *1*(10), 1138. https://doi.org/10.1007/s42452-019-1195-8

Bilici, Z. ve Özdemir, D. (2022). Meteorolojik Parametreler İle Doğal Gaz Talep Tahmini İçin Metasezgisel Optimizasyon Algoritmalarının Karşılaştırmalı Analizi. *Gazi Üniversitesi Mühendislik Mimarlık Fakültesi Dergisi*, *38*(2, 2), 1153–1168. https://doi.org/10.17341/gazimmfd.1014788

Boran, F. E. (2015). Forecasting Natural Gas Consumption in Turkey Using Grey Prediction. *Energy Sources, Part B: Economics, Planning, and Policy*, *10*(2), 208–213. https://doi.org/10.1080/15567249.2014.893040

Deng, J. L. (1982). Control Problems of Grey System. *Systems and Control Letters*, 5, 288-294.

Erdem, O. E. ve Kesen, S. E. (2020). Estimation of Turkey's Natural Gas Consumption by Machine Learning Techniques. *Gazi University Journal of Science*, *33*(1, 1), 120–133. https://doi.org/10.35378/gujs.586107

Eren, T. ve Kaçtıoğlu, S. (2017). Türkiye'deki Doğal Gaz Tüketimi ve Gri Tahmin Metoduyla Tahmin Edilmesi. *İstanbul Ticaret Üniversitesi Fen Bilimleri Dergisi*, *16*(31, 31), 23–41.

Ervural, B. C., Beyca, O. F. ve Zaim, S. (2016). Model Estimation of ARMA Using Genetic Algorithms: A Case Study of Forecasting Natural Gas Consumption. *Procedia - Social and Behavioral Sciences*, *235*, 537–545. https://doi.org/10.1016/j.sbspro.2016.11.066

Es, H. A. (2021). Monthly Natural Gas Demand Forecasting by Adjusted Seasonal Grey Forecasting Model. *Energy Sources, Part a: Recovery, Utilization, and Environmental Effects*, *43*(1), 54–69. https://doi.org/10.1080/15567036.2020.1831656

Jiang, P., Wu, G., Hu, Y.-C., Zhang, X. ve Ren, Y. (2022). Novel Fractional Grey Prediction Model with the Change-Point Detection for Overseas Talent Mobility Prediction. *Axioms*, *11*(9), Article 9. https://doi.org/10.3390/axioms11090432

Kaynar, O., Taştan, S. ve Demirkoparan F. (2011). Yapay Sinir Ağları İle Doğalgaz Tüketim Tahmini. *Atatürk Üniversitesi İktisadi ve İdari Bilimler Dergisi*, *25*, 463–474.

Li, X., Guo, X., Liu, L., Cao, Y. ve Yang, B. (2022). A Novel Seasonal Grey Model for Forecasting the Quarterly Natural Gas Production in China. *Energy Reports*, *8*, 9142–9157. https://doi.org/10.1016/j.egyr.2022.07.039

Liu, S. ve Lin, Y. (2011). *Grey Systems* (Vol. 68). Springer Berlin Heidelberg. https://doi.org/10.1007/978-3-642-16158-2

Ozdemir, G., Aydemir, E., Olgun, M. O. ve Mulbay, Z. (2016). Forecasting of Turkey Natural Gas Demand Using A Hybrid Algorithm. *Energy Sources, Part B: Economics, Planning, and Policy*, *11*(4), 295–302. https://doi.org/10.1080/15567249.2011.611580

Sen, D., Günay, M. E. ve Tunç, K. M. M. (2019). Forecasting Annual Natural Gas Consumption Using Socio-Economic Indicators for Making Future Policies. *Energy*, *173*, 1106–1118. https://doi.org/10.1016/j.energy.2019.02.130

Shou, M.-H., Wang, Z.-X., Li, D.-D. ve Wang, Y. (2020). Assessment of the Air Pollution Emission Reduction Effect of the Coal Substitution Policy in China: An Improved Grey Modelling Approach. *Environmental Science and Pollution Research*, *27*(27), 34357–34368. https://doi.org/10.1007/s11356-020-09435-3

Taştan, S. (2022). Türkiye'nin Turizm Talebinin Gri Fourier Model İle Analizi, *Sivas İnterdisipliner Turizm Araştırmaları Dergisi, 5*(1), 96-106.

Toksari, M. (2010). Predicting the Natural Gas Demand Based on Economic Indicators: Case of Turkey. *Energy Sources, Part a: Recovery, Utilization, and Environmental Effects*, *32*(6), 559–566. https://doi.org/10.1080/15567030802578823

Wu, L., Liu, S., Yao, L., Yan, S. ve Liu, D. (2013). Grey System Model with the Fractional Order Accumulation. *Communications in Nonlinear Science and Numerical Simulation*, *18*(7), 1775–1785. https://doi.org/10.1016/j.cnsns.2012.11.017

Yucesan, M., Pekel, E., Celik, E., Gul, M. ve Serin, F. (2021). Forecasting Daily Natural Gas Consumption with Regression, Time Series and Machine Learning Based Methods. *Energy Sources, Part a: Recovery, Utilization, and Environmental Effects*, *0*(0), 1–16. https://doi.org/10.1080/15567036.2021.1875082

Zhicun, X., Meng, D. ve Lifeng, W. (2020). Evaluating The Effect of Sample Length on Forecasting Validity of FGM(1,1). *Alexandria Engineering Journal*, *59*(6), 4687–4698. https://doi.org/10.1016/j.aej.2020.08.026

KAYNAKÇA

Altunsu Sönmez, Ö. ve Aksan, G. (2019). Aile Kurumuna Farklı Bakışlar. Konya: Çizgi Kitabevi.

Boyacıoğlu, İ. (2020). Sosyal Psikolojik Açıdan Nüfus Politikaları: Çocuğa Verilen Değerin Aile Dinamikleri ve Kadının Statüsü Üzerindeki Etkileri. *Madde, Diyalektik ve Toplum*, 3(3), 274–277.

Canatan, K. ve Yıldırım, E. (2013). *Aile Sosyolojisi*. İstanbul: Açılım Kitap.

Çöpoğlu, M. (2018). Türkiye'de Çocuk İşçiliği. *Iğdır Üniversitesi Sosyal Bilimler Dergisi*, 14, 357-398.

Çaki, F. (2019). Farklılaşan Dünyada Aile Politikaları ve Ailenin Geleceği. İçinde N. AVCI ve E. AKSOY (Editörler), *Aile Sosyolojisi*. (s. 273-311). İstanbul: Lisans Yayıncılık.

Demir Gürdal, A. (2013). Sosyolojinin İhmal Edilen Kategorisi Çocuklar Üzerinden Çocukluk Sosyolojisine ve Sosyolojiye Bakmak. "*İş,Güç" Endüstri İlişkileri ve İnsan Kaynakları Dergisi*, 15(4), 1-26.

Doğan Kutlu, G. (2020). Kadın Akademisyenlerin Annelik ve Çocuk Kavramlarına Yükledikleri Anlam ile Kadın Kimliği Arasındaki İlişkiler. Mersin Üniversitesi Sosyal Bilimler Enstitüsü, Yayımlanmış Yüksek Lisans Tezi, Mersin.

Engin, M. (2022). Türkiye'de Aile Yapısının Dönüşümü: Sorunlar ve Beklentiler. *Uluslararası Sosyal Hizmet Araştırmaları Dergisi*, 2(1), 123-136.

Eraslan, L. (2019). Çocukluk Sosyolojisine Giriş. *Çocuk ve Medeniyet*, 1(8), 81-103.

Erdoğan, T. ve Vakıf, B. (2020). Çocukluk Sosyolojisinin Tarihsel Gelişimi ve Kuramsal Temelleri. *SEFAD*, 44, 461-486.

Erkut, Z., Balcı, S. ve Yıldız, S. (2017). Tarihsel Süreç İçinde Çocuk. *Çocuk ve Medeniyet*, 2(3), 17-28.

Eryurt, M. A. (2018). Türkiye'de Doğurganlık Davranışları: Düzey, Belirleyiciler, Politikalar. İçinde Y. ESEN ve C. NUHRAT (Editörler), *Türkiye Aile Yapısı İleri İstatistik Analizi 2018.* (s. 11-33). Ankara: Aile, Çalışma ve Sosyal Hizmetler Bakanlığı.

Gittins, D. (2011). *Aile Sorgulanıyor*. İstanbul: Pencere Yayınları.

Güçlü, S. (2016). Çocukluk ve Çocukluğun Sosyolojisi Bağlamında Çocuk Hakları. *Sosyoloji Dergisi*, Armağan Sayısı, 1-22.

Güngör, F. (2019). Aile ve Çocuk. İçinde N. AVCI ve E. AKSOY (Editörler), *Aile Sosyolojisi*. (s. 131-162). İstanbul: Lisans Yayıncılık.

Günindi Ersöz, A. (2022). Dünden Bugüne Türkiye'de Çocuğun Değeri. İçinde N. GÖKALP ve R. B. GÜNÖR (Editörler), *Değer Çalışmaları II*. (s. 126-142). Ankara: Ankara Hacı Bayram Veli Üniversitesi TODAİE Yayınevi.

İnal, K. (2007). *Modernizm ve Çocuk-Geleneksel, Modern ve Postmodern Çocukluk İmgeleri*. Ankara: Sabil Yayıncılık.

Kağıtçıbaşı, Ç. (1982). Türkiye'de Çocuğun Değeri, Kadının Rolü ve Doğurganlık. İçinde N. ABADAN UNAT (Derleyen), *Türk Toplumunda Kadın*. Ankara: Sosyal Bilimler Derneği Yayınları.

Kağıtçıbaşı, Ç. (2010). *Benlik, Aile ve İnsan Gelişimi - Kültürel Psikoloji*. İstanbul: Koç Üniversitesi Yayınları.

Kağıtçıbaşı, Ç. ve Ataca, B. (2017). Çocuğun Değeri ve Aile Değişimi: Türkiye'den Otuz Yıllık Bir Portre. *Sosyoloji Dergisi*, 35, 77-101 .

Karadeniz, G. (2018). Ebeveyn Çocuk Yetiştirme Tutumları: Erişilebilir Annelik ve Duyarlı Babalık. İçinde N. OKTİK ve H. ÜNAL REŞİTOĞLU (Editörler), *Aileyi Anlamak Disiplinler Arası Yaklaşım*. (s. 115-134). Ankara: Nobel Akademik Yayıncılık.

Kesgin, B. (2019). Aile Kurumuna Yönelik Güncel Riskler. İçinde N. AVCI ve E. AKSOY (Editörler), *Aile Sosyolojisi*. (s. 257-274). İstanbul: Lisans Yayıncılık.

Koç, İ. (2018). Türkiye'de Aile Yapısının Değişimi Sürecinde Tek Ebeveynli Ailelerin Oluşumu, Belirleyicileri ve Refah Durumu. İçinde *Türkiye Aile Yapısı İleri İstatistik Analizi*, (s. 36-84). Araştırma ve Politika Serisi 65, Ankara.

Koçkar, A. İ. ve Harma, M. (2018). Aile İçi Anlaşmazlıklar, Çocuğa Yansımaları İle Çocuğun Değerinin Yıllar İçerisinde Değişimi. İçinde Y. ESEN ve C. NUHRAT (Editörler), *Türkiye Aile Yapısı İleri İstatistik Analizi 2018.* (s. 136–179). Ankara: Aile, Çalışma ve Sosyal Hizmetler Bakanlığı.

Macit, Y. (2021). Çocuk Sahibi Olmak ve Ebeveynlik. *Uluslararası Sosyal Hizmet Araştırmaları Dergisi*, 1(1), 30-40.

Onur, B. (2005). *Türkiye'de Çocukluğun Tarihi*. Ankara: İmge Kitabevi.

Özer, N. (2011). *21. Yüzyılda Anne Baba Olmak*. İstanbul: Crea Kitap.

Postman, N. (1995). *Çocukluğun Yokoluşu*. (çev. K. İnal). Ankara: İmge Kitabevi.

Sadıkoğlu, Z. Z. (2021). Modern Türk Aile Yapısında ve Kadınların Uğraşlarında Değişme. *Tesam Akademi Dergisi*, 9(1), 317-347.

Sağlam, M. ve Aral, N. (2016). Tarihsel Süreç İçerisinde Çocuk ve Çocukluk Kavramları. *Çocuk ve Medeniyet*, 1(2), 43-56.

Sala, B. (2019). Uyumdan Çatışmaya: Bir Ara Kurum Olarak Ailenin Sosyalleşme Sürecindeki Rolü. İçinde Ö. ALTUNSU SÖNMEZ ve G. AKSAN (Editörler), *Aile Kurumuna Farklı Bakışlar*. (s. 35-52). Konya: Çizgi Kitabevi.

Sormaz, F. (2012). *Çocukluk, Oyun ve Oyuncak: Sosyo-Kültürel Bir Analiz*. İstanbul: İkinci Adam Yayınları.

Tezel Şahin F. ve Cevher Kalburan F. N. (2007). Türk Toplumunda Aile Çocuk İlişkilerine Genel Bir Bakış. İçinde *Uluslararası Asya ve Kuzey Afrika Çalışmaları Kongresi 38. ICANAS* (s. 775-790). Ankara.

Türkçe Sözlük (2009). Ankara: Türk Dil Kurumu Yayınları.

Uluslararası Aile Yılı Özel İhtisas Komisyon Raporları. (1994). *1994 Uluslararası Aile Yılı Özel İhtisas Komisyon Raporları*. Ankara: Başbakanlık Kadın ve Sosyal Hizmetler Müsteşarlığı Yayınları.

Yavuz, S. ve Güllüpınar, F. (2019). Türkiye'de Çocuğun Ekonomik Değerini Etkileyen Faktörler: 2016 Aile Yapısı Araştırması Analizi Üzerinden Sosyolojik Bir Değerlendirme. *İstanbul Üniversitesi Sosyoloji Dergisi*, 39(2), 379-409.

Yörükoğlu, A. (2007). *Değişen Toplumda Aile ve Çocuk*. İstanbul: Özgür Yayınları.

Zeybekoğlu Akbaş, Ö. (2022). Geçmişten Günümüze Türkiye'nin Aile Yapısı. İçinde S. GÜÇLÜ (Editör), *Cumhuriyet'in 100. Yılında Türkiye'nin Toplumsal Yapısı*. (s. 215-247). Konya: Çizgi Kitabevi.

KAYNAKÇA

Afshardoust, M., Feizabadi, M. S., Zakizadeh, B. and Abdolhoseyni, M. (2013). Relationship between organizational citizenship behaviour and organizational perceived politic among the sport organization experts of tehran municipality. *International Research Journal of Applied and Basic Sciences,*4 (4), 870-873.

Ahmad, F. (2006). *Bir kimlik peşinde Türkiye*. İstanbul Bilgi Üniversitesi.

Akbaş, A. ve B. Bostancı, A. (2019). Öğretmenlerin örgütsel politika algıları ile duygusal emek düzeyleri arasındaki ilişki. *Uşak Üniversitesi Eğitim Araştırmaları Dergisi*, 5 (3), 44-63. DOI: 10.29065/usakead.653487

Akbaş, A. (2018). *Öğretmenlerin örgütsel politika algıları ile duygusal emek düzeyleri arasındaki ilişki* (Yayımlanmamış yüksek lisans tezi). Uşak Üniversitesi, Sosyal Bilimler Enstitüsü, Uşak.

Akdeniz, A. (2018). *Sosyal bilgiler ve tarih öğretmenlerinin yurtseverlik tutumları ile temel değer yönelimleri arasındaki ilişki* (Yayımlanmamış yüksek lisans tezi). Tokat Gaziosmanpaşa Üniversitesi, Eğitim Bilimleri Enstitüsü, Tokat.

Aslan, E. (1992). İnkılap tarihi ve Atatürkçülük dersinde kullanılan kitapların değerlendirilmesi. Adem, M., Karakütük, K. (Ed.), *Ortaöğretim Kurumlarında İnkılap Tarihi ve Atatürkçülük Öğretimi ve Sorunları* içinde (s. 179-194). Ankara: Türk Eğitim Derneği Yayınları.

Ay, D. A. (2014). *Ulusal kültür, örgüt kültürü, çevre politikası algısı ve sendika üyesi olma ilişkisi*. (Yayımlanmamış doktora tezi). Balıkesir Üniversitesi, Sosyal Bilimler Enstitüsü, Balıkesir.

Ayhan, Ö. (2013). *Algılanan örgütsel politikanın örgütsel adalet ve işten ayrılma niyetine etkisi* (Yayınlanmamış yüksek lisans tezi). Gebze Yüksek Teknoloji Enstitüsü, Kocaeli.

Ayhan, AG Ö. ve Gürbüz, DDS (2014). Algılanan örgütsel politikanın örgütsel vatandaşlık davranışı ile ilişkisinde adaletin rolü. *İSGÜÇ Endüstri İlişkileri ve İnsan Kaynakları Dergisi,* 16(3), 76-93. https://dergipark.org.tr/en/pub/isguc/issue/25450/268539 adresinden alınmıştır.

Bedi, A. and Schat, A. C. (2013). Perceptions of organizational politics: A meta-analysis of its attitudinal, health, and behavioural consequences. Canadian *Psychology/Psychologie Canadienne,* 54(4), 246.

Boglera, R. and Somech, A. (2004). Influence of teacher empowerment on teachers' organizational commitment, professional commitment and organizational citizenship behavior in schools. Teaching and Teacher Education, 20(3), 277–289.

Börü, N. ve Yılmaz, S. (2020). Eğitim fakültesi öğrencilerinin vatanseverlik tutum düzeyi. *Journal of Social and Humanities Sciences Research,* 7(56), 2119-2125.

Chiemeke, K. C., Ashari, H. B. and Muktar, S. N. B. (2018). Investigating the impact of organizational policy towardsquality of work life on employee engagement in manufacturing company Nigeria. *European Journal of Economics and Business Studies*, 4(2), 141-152.

Cropanzano, R., Howes, J., Grandey, A. and Toth, P. (1997). The Relationship of organizational politics and support to work behaviors, attitudes, and stress. *Journal of Organizational Behavior,* 18, 159-180.

Çelik, O. T. ve Üstüner, M. (2020). Ortaokul öğretmenlerinin örgütsel politika algıları ile örgütsel bağlılıkları ve örgütsel vatandaşlık davranışları arasındaki ilişki. *Hacettepe Üniversitesi Eğitim Fakültesi Dergisi,* 35(1), 120-135. doi: 10.16986/HUJE.2018044109

Çimen, L. K. (2017). Üniversite öğrencilerinin vatanseverlik tutumları ile benlik kurguları arasındaki ilişkinin incelenmesi. *İnsan ve Toplum Bilimleri Araştırmaları Dergisi,* 6(3), 1950-1975.

Elban, M. (2015). Tarih eğitimi ve vatanseverlik üzerine bazı düşünceler. *Uluslararası Türkçe Edebiyat Kültür Eğitim (TEKE) Dergisi*, 4 (3), 1302-1319. DOI: 10.7884/teke.495

Ersoy, A. ve Öztürk, F. (2015). Bir vatandaşlık değeri olarak yurtseverlik: Sosyal bilgiler öğretmen adaylarının algısı. *İlköğretim Online,* 14 (3), 974-992. DOI: 10.17051/io.2015.85864.

Erol, E. (2014). *Eğitim fakültelerinde örgütsel iklim ile örgütsel politika algısı arasındaki ilişki* (Yayımlanmamış doktora tezi). Nevşehir Hacı Bektaş Veli Üniversitesi, Sosyal Bilimler Enstitüsü, Nevşehir

Erol, E. ve Kunt, M. (2018). Eğitim fakültelerinde örgütsel iklim ile örgütsel politika algısı arasındaki ilişkiler. *Pamukkale Üniversitesi Eğitim Fakültesi Dergisi,* 43 (43), 15-29. DOI: 10.9779/pauefd.376414

Evler, Ş. (2019). *Sosyal bilgiler öğretmen adaylarının yurttaşlık algıları* (Yayımlanmamış yüksek lisans tezi). Pamukkale Üniversitesi, Eğitim Bilimleri Enstitüsü, Denizli.

Ferris, G. R., Fedor, D. B., Chachere, J. G. and Pondy, L. R. (1989). Myths and politics in organizational contexts. *Group and Organization Studies,* 14(1), 83-103. doi: 10.1177%2F105960118901400108

Georgeon, F. (2000). *Osmanlı-Türk modernleşmesi 1900-1930.* (Çev. A. Berktay). İstanbul: Yapı Kredi Yayınları.

Gezeroğlu, E. ve Külekçi Akyavuz, E. (2021). Öğretmenlerin Örgütsel Politika ve Örgütsel Sinizm Algılarının İncelenmesi. *Muallim Rıfat Eğitim Fakültesi Dergisi,* 3 (1), 44-59. Retrieved from https://dergipark.org.tr/en/pub/mrefdergi/issue/60110/820870

İnal, K. (1998). *Türkiye'de ders kitaplarında demokratik ve milliyetçi değerler* (Yayımlanmamış doktora tezi). Ankara Üniversitesi, Sosyal Bilimler Enstitüsü Yayınları.

Karasar, N. (2009). *Bilimsel araştırma yöntemi.* Ankara: Nobel Yayınları.

Kacmar, K. M. and Ferris, G. R. (1991). Perceptions of organizational politics scale (POPS): Development and construct validation*. Educational and Psychological measurement,* 51(1), 193-205.

Keleşoğlu, S. (2008). *Demokrat yurttaş niteliklerinin kazandırılması açısından 7.-8. sınıf vatandaşlık ve insan hakları eğitimi dersi programı (2000) ile 6.-7. sınıf sosyal bilgiler dersi programının (20005) karşılaştırılması* (Yayımlanmamış yüksek lisans tezi). Ankara Üniversitesi, Eğitim Bilimleri Enstitüsü, Ankara.

Lewis, B. (1996). Ortadoğu. İstanbul: Sabah Kitapları.

Lewis, B (1993). *Modern Türkiye'nin doğuşu.* (Çev. M. Kıratlı). Ankara: Türk Tarih Kurumu Yayınları, s.332.

Mardin, Ş. (2009). *Türk modernleşmesi.* İstanbul, İletişim Yayınları, s.95-96, 61.

Mohammed, A. E. (2011). *Örgüt kültürü ve psikolojik iklimin politik davranış algılamaları üzerindeki etkileri: Kayseri'de bir araştırma* (Yayımlanmamış yüksek lisans tezi). Erciyes Üniversitesi Sosyal Bilimler Enstitüsü, Kayseri.

Mohan-Bursalı, Y. (2008). *Örgütsel politikanın işleyişi: Örgütsel politika algısı ve politik davranış arasındaki ilişkiler* (Yayımlanmamış doktora tezi). Dokuz Eylül Üniversitesi Sosyal Bilimler Enstitüsü, İzmir.

Muslihiddin A. (1924). *Malumat-ı vataniye*. Orhaniye Matbaası, İstanbul, 1924- 1340, s. 3-4.

Sarif, S. M. (2014). Tawhidic paradigm and organizational policy and strategy practices. *South East Asia Journal of Contemporary Business, Economics and Law,* 5(2), 28-35.

Schatz, R. T., Staub, E. and Lavine, H. (1999). On the varieties of national attachment: Blind versus constructive patriotism. *Political psychology*, 20(1), 151-174.

TDK (2022). *Güncel Türkçe sözcük, Yurtseverlik*, https://sozluk.gov.tr/, Erişim: 14.01.2023

Tutar, P. D. (2016). *Örgütsel davranış* (1. Baskı). Sakarya: Detay Yayıncılık.

Üstel, F. (2004). *Makbul vatandaş'ın peşinde. II. Meşrutiyet'ten bugüne vatandaşlık eğitimi*. İstanbul: İletişim Yayıncılık

Vigoda-Gadot, E., Beeri, I., Birman-Shemesh, T. and Somech, A. (2007). Group-level organizational citizenship behavior in the education system: A scale reconstruction and validation. *Educational Administration Quarterly,* 43(4), 462-493.

Yalaza, O. B. (2019). Öğretmenlerin örgütsel politika algısının örgütsel güven düzeyine etkisi. *Uluslararası Eğitim Araştırmacıları Dergisi,* 2(2), 120-136.

Yaşar, Ö. ve Erol, E. (2022). Eğitim fakültelerindeki paternalist liderlik ile örgütsel politika algısı arasındaki ilişkinin incelenmesi. *Ege Eğitim Dergisi,* 23(3), 229-244. https://doi.org/10.12984/egeefd.1109505

Yazıcı, F., Pamuk, A. ve Yıldırım, T. (2016). Tarih öğretmen adaylarının çokkültürlülük ve yurtseverlik tutumları arasındaki ilişki. *Turkish Studies,* 11(9), 947-964.

Yazıcı, F. (2009). *Yurtseverlik eğitimi: Sosyal bilgiler ve tarih öğretmenlerinin tutum ve algılarına yönelik bir çalışma (Tokat ili örneği)* (Yayımlanmamış yüksek lisans tezi). Sosyal Bilimler Enstitüsü, Gaziosmanpaşa Üniversitesi, Tokat.

Yıldız, R. (2018). *Sosyal bilgiler öğretmenlerinin vatanseverlik ve sosyal bilgiler derslerinde vatanseverlik eğitimi hakkındaki görüşleri* (Yayımlanmamış yüksek lisans tezi). Dumlupınar Üniversitesi, Eğitim Bilimleri Enstitüsü, Kütahya.

Vigoda-Gadot, E. (2007). Leadership Style, organizational politics, and employees' performance: An empirical examination of two competing models. *Personnel Review,* 36(5), 661-683. doi: 10.1108/00483480710773981

KAYNAKÇA

Baraz, A., (2011). Kurumsal İtibar ve Sosyal Sorumluluk*, Kurumsal İtibar ve Paradigmalar* . (ss. 77-100). Editör: Nurhan Şakar. İstanbul: Beta

Barnett, M. L., Jermier J. M. ve Lafferty, B. A. (2006). Corporate Reputation: The Definitional Landscape . *Corporate Reputation Review*. 9: 26-38.

Barutçugil, İ. S. (1989). *Turizm işletmeciliği.* İstanbul: Beta Basım Yayım Dağıtım.

Boon, O. K. ve Arumugam, V. (2006). The Influence of Corporate Culture on Organizational Commitment: Case Study of Semiconductor Organizations In Malaysia. *Sunway Academic Journal.* 3: 99-115

Brammer, S. J. ve Pavelin, S. (2006). Corporate Reputation and Social Performance: The İmportance of Fit. *Journal of Management Studies*. 43(3): 435-455.

Brown, T. J., J. C. Mowen, D. T. Donovan ve J. W. Licata (2002). The Customer Orientation of Service Workers: Personality Trait Effects on Self and Supervisor Performance Ratings. Journal of Marketing Research. 39: 110-119.

Castro, G. M., Lopez, J.E.N. ve Saez, P. L. (2006). Business and Social Reputation: Exploring The Concept and Main Dimensions of Corporate Reputation. *Journal of Business Ethics.* 63: 361–370.

Chang, K. C. (2013). How Reputation Creates Loyalty in The Restaurant Sector. *International Journal Of Contemporary Hospitality Management*. 25(4): 536-557.

Chang, T. L. S. ve Zhu, W. (2011). Enhancing Corporate Reputation for Market Expansion in China: Customer Orientation and The Mediating Effect of Product and Service Quality. Journal of Strategic Marketing, 19(02): 153-170.

Clardy, A. (2005). Reputation, Goodwill, and Loss: Entering The Employee Training Audit Equation. Human Resource Development Review, 4(3): 279-304.

Cornejo, C. P., Puente, E.Q. ve García, J. B. D. (2019). How to Manage Corporate Reputation? The Effect of Enterprise Risk Management Systems and Audit Committees on Corporate Reputation. *European Management Journal*. 37: 505-515.

Cornelissen, J. (2000). Corporate İmage: An Audience Aentred Model. *Corporate Communications: An International Journal.* 5(2): 119-125.

Cravens, K. S. ve Oliver, E. G. (2006). Employees: The Key Link to Corporate Reputation Management. *Business Horizons*, 49(4): 293-302.

Cravens, K., Oliver, E. G., ve Ramamoorti, S. (2003). The Reputation İndex: Measuring and Managing Corporate Reputation. *European Management Journal*. 21(2): 201-212.

Dalton, J. ve Croft, S. (2003). *Managing Corporate Reputation*. London: Thorogood.

Dijkmans, C., Kerkhof, P. ve Beukeboom, C. J. (2015). A Stage to Engage: Social Media Use and Corporate Reputation. *Tourism management*, 47: 58-67.

Dollinger, M. J., Golden, P. A., ve Saxton, T. (1997). The Effect of Reputation on The Decision to Joint Venture. *Strategic Management Journal*. 18(2): 127-140.

Dowling, G.R. (2002). *Creating Corporate Reputations, Identity, İmage and Performance*, New York : Oxford Universitry Pres Inc

Dörtok A. (2004), *Kurumsal İtibarınızdan Kaç Sıfır Atabilirsiniz?* İstanbul: Rota Yayınları.

Düzgün, M. ve Yıldırım İ. (2022) Organize Sanayi Bölgesi Girişimcilerinin Bakış Açılarına Göre Kurumsal İtibarı Oluşturan Unsurların Belirlenmesi, Nitel Sosyal Bilimler, 4(1), 1-18.

Erdoğan, İ. (1997). *İşletmelerde Davranış*. İstanbul: İ.Ü.İşletme Fakultesi Yayını.

Erhan, T. ve Çarıkçı, İ. H. (2016). Rus Paydaşların Türkiye'deki Oteller Hakkında Kurumsal İtibar Algısı: Antalya Bölgesindeki Beş Yıldızlı Rus Otel Müşterileri Üzerine Bir Araştırma. *Süleyman Demirel Üniversitesi İktisadi ve İdari Bilimler Fakültesi Dergisi*. 21(2): 353-362

Eroğlu, E. (2005). Müşteri Memnuniyeti Ölçüm Modeli. İÜ İşletme Fakültesi İşletme Dergisi. 34(1): 7-25.

Esen, E. (2011). Türkiye'deki ve Dünya'daki İtibar Ölçümlerinin Karşılaştırılması. *Marmara University Journal of the Faculty of Economic & Administrative Sciences*. 31(2): 289-306

Feldman, P. M., Bahamonde, R. A. ve Bellido I. V. (2014). A New Approach for Measuring Corporate Reputation. *Revista De Administração De Empresas*, 54(1): 53-66.

Flamholtz, E. G. ve Randle, Y. (2012). Corporate Culture, Business Models, Competitive Advantage, Strategic Assets and The Bottom Line. *Journal of Human Resource Costing & Accounting,* 16(2): 76 -94

Flint, D. J., Signori, P. ve Golicic, S. L. (2018). Corporate Identity Congruence: A Meanings-Based Analysis. *Journal of Business Research*, *86*, 68-82.

Fombrun, C. J. (1996). *Reputation: Realizing Value From The Corporate İmage*. Boston: Harvard Business School Press.

Fombrun, C. J., Gardberg, N. A. ve Sever, J. M. (2000). The Reputation Quotient SM: A Multi-Stakeholder Measure Of Corporate Reputation*. Journal Of Brand Management.* 7(4): 241-255.

Geçikli F. (2008). *Halkla İlişkiler ve İletişim*. İstanbul: Beta Yayınları

Gotsi, M. ve Wilson, A. M. (2001). Corporate Reputation: Seeking A Definition. *Corporate Communications: An İnternational Journal.* 6(1): 24-30.

Gray, E. R., & Balmer, J. M. (1998). Managing corporate image and corporate reputation. Long range planning, 31(5), 695-702.

Griffin, A. (2008). *New Strategies for Reputation Management: Gaining Control of Issues,Crises & Corporate Social Responsibility.* London: Kogan Page,

Gümüş, M. ve Öksüz, B. (2009). *Turizm Işletmelerinde Kurumsal Itibar Yönetimi*. Nobel.Ankara.

Helm, S. (2011). Employees' Awareness Of Their İmpact On Corporate Reputation. Journal of Business Research. 64(7): 657-663.

Inglis, R., Morley, C. ve Sammut, P. (2006). Corporate Reputation And Organisational Performance: An Australian Study. *Managerial Auditing Journal*. 21(9): 934-947.Hardec

Jones, G. H., Jones, B. H. ve Little, P. L. (1998). The Benefit of A Good Reputation: An Empirical Analysis. *Journal Of Organizational Culture, Communications and Conflict*, *2*(1): 26-42

Karahan A. (2009). Kurumsal İtibar ve Rekabet İlişkisi Üzerine Bir Araştırma*. Pamukkale Üniversitesi Sosyal Bilimler Enstitüsü Dergisi.* (3): 1-18.

Karaköse, T. (2007). Örgütlerde İtibar Yönetimi. *Akademik Bakış Uluslararası Hakemli Sosyal Bilimler E-Dergisi.* 11(9): 1-12.

Kotler, P. ve Lee, N. (2005). *Corporate Social Responsibility*. New Jersey: John Willey & Sons Inc.

Kök, S. B. ve Özcan, B. (2012). Örgüt Kültürünün Oluşumunda Etkili Olan Faktörler Ve Örgütsel Bağlılık İlişkisi: Bankacılık Sektöründe Bir Araştırma, *Girişimcilik ve Kalkınma Dergisi*. 7(2): 113-131.

Köktürk M.H., Yalçın, A.M. ve Çobanoğlu, E., (2008). *Kurum İmajı: Oluşumu ve Ölçümü*. İstanbul: Beta

Larkin, J. (2003). *Strategic Reputation Risk Management*. Newyork: Palgrave Macmillan.

Ljubojevic, C. ve Ljubojevic, G. (2008). Building Corporate Reputation Through Corporate Governance, *Management,* 3(3): 221-233

Marketing Maven (2018). *How to Protect Your Reputation in the Food and Beverage Industry.* 24.05.2018. https://www.marketingmaven.com/2018/05/24/how-to-protect-yourreputation-in-the-food-and-beverage-industry/ (08.08.2019)

Markwick, N. ve Fill, C. (1997). Towards A Framework for Managing Corporate İdentity. *European Journal of Marketing*. 31(5/6): 396-409.

Morrison, A. M. ve Morrison, A. M. (1996). *Hospitality and Travel Marketing*. Albany, NY: Delmar.

Nguyen, N. ve Leblanc, G. (2001). Corporate İmage and Corporate Reputation in Customers' Retention Decisions in Services*. Journal of retailing and Consumer Services.* 8(4): 227-236.

Nwagu, K. (2022), The Effect of Corporate Reputation on the Performance of Corporate Organizations in Developing Countries: Evidence from West Africa. Texila International Journal of Management, 8(1): 1-16

Öztürk, Y., Çöp, S., Yilmaz, S. ve Sani, R. A. (2013). The Art of Corporate Reputation Management in Accommodation Businesses. *Journal of Travel and Tourism Research (Online).* 13(1/2): 71.

Peltekoğlu, F. (1997). Kurumsal İletişim Sürecinde İmajın Yeri. İstanbul: *İletişim Fakültesi Dergisi.* 4: 125-145

Reisinger, Y. ve Turner, L. (2012). *Cross-Cultural Behaviour In Tourism*. London: Routledge.

Robbıns, Stephen P., David A. Decenzo ve Mary Coulter (2013). *Yönetimin Esasları.* Çeviri Editörü Adem Öğüt. Ankara: Nobel Akademik Yayıncılık.

Sabuncuoğlu, Zeyyat. (1998). *İşletmelerde Halkla İlişkiler*. Bursa: Ezgi Kitabevi Yayınları

Shah, S. R. H., Shafi, K. ve Khan, F. A. (2018). Customer İnvolvement As A Missing Link İn Reputation, Service Quality, İnnovation And Customer Satisfaction: An Empirical İnvestigation İn Retail Banking Sector. *Walia Journal.* 34(1): 65-70

Sipahioğlu, M. (2018). Erciyes Üniversitesi Paydaşlarının Kurumsal İtibara İlişkin Algılarının İncelenmesi. (Yayınlanmamış Doktora Tezi) Bolu: Bolu Abant İzzet Baysal Üniversitesi Eğitim Bilimleri Enstitüsü

Stock, R. M. ve Hoyer, W. D. (2005). An Attitude-Behavior Model Of Salespeople's Customer Orientation. Journal Of The Academy Of Marketing Science. 33(4): 536-552

Şahin, A. (2010). Örgüt Kültürü Yönetim İlişkisi ve Yönetsel Etkinlik. *Maliye Dergisi*. 159: 21-35.

Şakar, A.N, (2011). İşletmelerde Kurumsal İtibar. *Kurumsal İtibar ve Paradigmalar* . (ss. 1-35). Editör. Nurhan Şakar. İstanbul: Beta

TDK (2018). Türk Dil Kurumu Sözlükleri http://www.tdk.gov.tr/in-dex.php?option=com_gts&arama=gts&guid=TDK.GTS.5bd8029361f547.40515468 (30.10.2018).

TDK (2019). Türk Dil Kurumu Sözlükleri -http://www.tdk.gov.tr/index.php-?option=com_bts&arama=kelime&guid=TDK.GTS.5c3d748cbd6851.61291185 (15.01.2019).

Tsai, H., Tsang, N. K. ve Cheng, S. K. (2012). Hotel Employees' Perceptions on Corporate Social Responsibility: The Case of Hong Kong. *International Journal Of Hospitality Management*, 31(4): 1143-1154.

Uçar, F., Gülmez, E., Mutlu, Ö., Erbaş, S., ve Gez, K. (2015). Kar Amacı Gütmeyen Kurumların Kurumsal İtibarı: Kızılay Örneği. *Selçuk Üniversitesi İletişim Fakültesi Akademik Dergisi.* 8 (4): 131-153.

Usta, Ö (2014). *Turizm Genel ve Yapısal Yaklaşım,* Ankara: Detay Yayıncılık.

Van Riel, C. B. (2013). Corporate Reputation and The Discipline of Public Opinion. *The Handbook Of Communication and Corporate Reputation,* (ss. 11-19). Editör: Craig E. Carroll. New Jersey : A John Wiley & Sons, Ltd. Publication

Vural, Z.B.A. (2012). *Kurum Kültürü.* İstanbul: İletişim Yayınları.

Walsh, G. ve Beatty, S. E. (2007). Customer-Based Corporate Reputation of A Service Firm: Scale Development and Validation, *Journal of the Academy of Marketing Science*. 35(1): 127-143

Walsh, G., Mitchell, V. W., Jackson, P. R. ve Beatty, S. E. (2009). Examining The Antecedents and Consequences of Corporate Reputation: A Customer Perspective*. British Journal of Management*. 20(2): 187-203.

Wood E, ve Somerville I (2012). Corporate Identitiy, *Handbook of Public Relations*. (ss. 126-154). Editör: Alison Theaker. Oxon: Routledge.

Wu, H. C. (2013). An Empirical Study of the Effects of Service Quality, Perceived Value, Corporate Image, and Customer Satisfaction on Behavioral Intentions in The Taiwan Quick Service Restaurant Industry. *Journal of Quality Assurance in Hospitality & Tourism*, *14*(4): 364-390.

KAYNAKLAR

Abratt, R. (1989). A New Approach to Corporate Image Management Process. *Journal of Marketing Management*, 5(1), 63-76.

Akat, Ö. (2000). *Uygulamaya Yönelik İşletme Politikası ve Stratejik Pazarlama*. 2.Baskı, Bursa: Ekin Yayınevi.

Akça, N. (2010). Aile İşletmelerinin Tanımı, Özellikleri ve Aile İşletmelerinde Kurumsallaşma, Denizli İlinde Bir Araştırma. Yayınlanmamış Yüksek Lisans Tezi. Denizli: Pamukkale Üniversitesi.

Akgül, A. & Çevik, O. (2003). *İstatistiksel Analiz Teknikleri, SPSS'te İşletme Yönetimi Uygulamaları*. 1.Baskı, Ankara: Emek Ofset Ltd.Şti.

Akın, A., Ulukök, E. & Arar, T. (2017). İş-Yaşam Dengesi: Türkiye'de Yapılan Çalışmalara Yönelik Teorik Bir İnceleme. *Afyon Kocatepe Üniversitesi İktisadi ve İdari Bilimler Fakültesi Dergisi*, 19(1), 113-124.

Apaydın, F. (2007). Örgütlerde Kurumsallaşma ve Adaptif Yeteneklerin Pazarlama Eylemlerine ve Örgütsel Performansa Etkileri. Yayınlanmamış Doktora Tezi. Kocaeli: Gebze Yüksek Teknoloji Enstitüsü.

Apaydın, F. (2009). Kurumsal Teori ve İşletmelerin Kurumsallaşması. *Cumhuriyet Üniversitesi İktisadi ve İdari Bilimler Fakültesi Dergisi*, 10(1), 1-22.

Ayrancı, E. (2017). Trust among Family Members in Family Businesses: The Effects of Institutionalization and Family Involvement. *International Business Management*, 11(1), 100-112.

Bayrak Kök, S. (2005). Aile Şirketlerinde Yeniden Yapılanma Eğilimi ve Kurumsallaşma İhtiyacı. İçinde R. Aktaş, Ü. Ban, O. Çakmak, B. Erbaş Çelikkol, E.S. Başcı, İ. Küçükkaplan (Editörler) *4. Orta Anadolu İşletmecilik Kongresi Bildiriler Kitabı* (s.41-54). 13-14 Mayıs, TOBB Ekonomi ve Teknoloji Üniversitesi, Ankara: TŞOF Trafik Matbaacılık Tic. ve San. A.Ş.

Baysal, C. & Tekarslan, E. (1996). *İşletmeciler İçin Davranış Bilimleri*. 2. Baskı, İstanbul: Avcıol Basım-Yayın.

Bellikli, D. & Koç, H. (2022). Kurumsallaşma Düzeyinin İşgörenlerin İş Doyumu ve İşgören Performansı Üzerine Etkileri: Otel İşletmelerinde Bir Araştırma. *Türk Turizm Araştırmaları Dergisi*, 6(4), 1027-1049.

Berger, P.L. & Luckmann, T. (1991). *The Social Construction of Reality, A Treatise in the Sociology of Knowledge*. London: Penguin Books Ltd.

Bolat, T. & Katı, Y. (2020). Rol Belirsizliği ve İş Tatmini İlişkisi: Kavramsal Bir Değerlendirme. *Balıkesir Üniversitesi İktisadi ve İdari Bilimler Fakültesi Dergisi*, 1(2), 70-83.

Bordia, P., Hunt, E., Paulsen, N., Tourish, D. & DiFonzo, N. (2004). Uncertainity During Organizational Change: Is It All About Control?. *European Journal of Work and Organizational Psychology*, 13(3), 345-365.

Burke, R.J. & Greenglass, E.R. (1999). Work-Family Conflict, Spouse Support, and Nursing Staff Well-Being During Organizational Restructuring. *Journal of Occuptaional Health Psychology*, 4(4), 327-336.

Carlson, D.S., Grzywacz, J.G. & Zivnuska, S. (2009). Is Work-Family Balance More Than Conflict and Enrichment?. *Human Relations*, 62(10), 1459-1486.

Carmoan-Marquez, F.J., Castro, E.P.D., Vazquez-Sanchez, A.E. & Leal-Rodriguez, A.L. (2015). Excellence and Organizational Institutionalization: A Conceptual Model. İçinde M. Peris-Ortiz, J. A. Garcia & C. Rueda-Armengot (Editörler). *Achieving Competitive Advantage through Quality Management* (s.49-73). Cham: Springer International Publishing. DOI:10.1007/978-3-319-17251-4

Chacko, T.I. (1983). Job and Life Satisfactions: A Casual Analysis of Their Relationships. *The Academy of Management Journal*, 26(1), 163-169.

Churchill, G.A., Ford, N.M. & Walker O.C. (1974). Measuring the Job Satisfaction of Industrial Salesman. *Journal of Marketing Research*, 11(3), 254-260.

Çağlar, İ. (2013). *Küresel Normlu Çağdaş Değişim Yönetimi Aracı Olarak Örgüt Geliştirme*. 1. Basım, Ankara: Nobel Akademik Yayıncılık.

DiMaggio, P.J. & Powell, W.W. (1991). Introduction. İçinde W.W. Powell & P.J. DiMaggio (Editörler), *The New Institutionalism in Organizational Analysis* (s.1-40). Chicago: The University of Chicago Press.

Dartey-Baah, K. (2015). Work-Family Conflict, Demographic Characteristics and Job Satisfaction among Ghanaian Corporate Leaders. *International Journal of Business*, 20(4), 291-307.

Demirci, B., Ak, E. & Altamimi, M. (2020). Otel İşletmelerinde Kurumsallaşma ve İş Tatmini İlişkisi: Eskişehir Örneği. *Tourism and Recreation*, 2(1), 1-7.

Den Dulk, L. (2005). Workplace Work-Family Arrangements: A Study and Explanatory Framework of Differences Between Organizational Provisions in Different Welfare States. İçinde S.A.Y. Poelmans (Editör), *Work and Family, An International Research Perspective* (s.211-238), 8th Chapter, New Jersey: Lawrence Erlbaum Associates, Inc..

Denizli Sanayi Odası (DSO), (02.03.2021), http://www.dso.org.tr/default.php?CAT_ID=4&SUB_MENU=1&DUYURU=1&DUYURU_ID=4098. (ET.: 01.10.2021).

Denizli Sanayi Odası (DSO), (13.08.2020), http://www.dso.org.tr/default.php?CAT_ID=4&SUB_MENU=1&DUYURU=1&DUYURU_ID=4078. (ET: 01.10.2021).

Denizli Ticaret Odası (DTO), (23.09.2021), https://www.dto.org.tr/2021/09/23/denizli-8-siraya-yukseldi/, (ET.:01.10.2021).

Dick, R.V., Christ, O., Stellmacher, J., Wagner U., Ahlswede, O., Grubba, C., Hauptmeier, M., Höhfeld, C., Moltzen, K., Tissington, P.A. (2004). Should I Stay or Should I Go? Explaining Turnover Intentions with Organizational Identification and Job Satisfaction. *British Journal of Management*, 15(4), 351-360.

Dowling, G.R. (1986). Managing Your Corporate Image. *Industrial Marketing Management*, 15, s.109-115.

Duran, A. & Unur, K. (2021). Türk Otellerinde Kurumsallaşmanın İş Tatmini, Açıkça Konuşma ve İşten Ayrılma Niyetine Etkisi. *Seyahat ve Otel İşletmeciliği Dergisi*, 18(1), 17-36.

Elçi, E. (2004). Aile İşletmelerinde Kurumsallaşma: Örgüt Geliştirme Aracı. Yayınlanmamış Yüksek Lisans Tezi. Ankara: Gazi Üniversitesi.

Elçi, M. ve Alpkan, L. (2009). The Impact of Perceived Organizational Ethical Climate on Work Satisfaction. *Journal of Business Ethics*, 84(3), 297-311.

Erdil, O., Keskin, H., İmamoğlu, S.Z. & Erat, S. (2004). Yönetim Tarzı ve Çalışma Koşulları, Arkadaşlık Ortamı ve Takdir Edilme Duygusu ile İş Tatmini Arasındaki İlişkiler: Tekstil Sektöründe Bir Uygulama. *Doğuş Üniversitesi Dergisi*, 5(1), 17-26.

Erdilek Karabay, M. (2015). Sağlık Personelinin İş Stresi, İş-Aile Çatışması ve İş-Aile-Hayat Tatminlerine Yönelik Algılarının İşten Ayrılma Niyeti Üzerindeki Etkilerinin Belirlenmesi Üzerine Bir Araştırma. *Yönetim Bilimleri Dergisi*, 13(26), 113-134.

Erdirençelebi, M. (2012). Aile İşletmelerinde Kurumsallaşmanın Gerçekleşmesi ile Sürdürülebilirliğin Sağlanmasında Kuşaklar Arası Farklılıklar. Yayınlanmamış Doktora Tezi. Konya: Selçuk Üniversitesi.

Fidan, T. (2017). Kurumsalcılık Yaklaşımları ve Yeni Kurumsalcılık Perspektifinden Eğitim Örgütleri. *Medeniyet Eğitim Araştırmaları Dergisi*, 1(1), s.1-16.

Gedik, T., Akyüz, K.C. & Batu, C. (2009). Orman Endüstrisi İşletmelerinde Yönetici İş Tatmin Düzeyinin Belirlenmesi (Düzce İli Örneği). *Kastamonu Üniversitesi Orman Fakültesi Dergisi*, 9(1), 1-11.

Genç, N. & Karcıoğlu, F. (2004). Aile İşletmelerinin Karılaştıkları Sorunlar ve Çözüm Önerileri, Bir Uygulama. İçinde T. Koçel (Editör), *1. Aile İşletmeleri Kongresi Kongre Kitabı* (s.20-32). İstanbul Kültür Üniversitesi Yayınları, 2.Baskı, 17-18 Nisan, İstanbul: Golden Medya Matbaacılık ve Tic. A.Ş.

Gerçek, M., Elmas Atay, S. & Dündar, G. (2015). Çalışanların İş-Yaşam Dengesi ile Kariyer Tatmininin, İşten Ayrılma Niyetine Etkisi. *Kafkas Üniversitesi İktisadi ve İdari Bilimler Fakültesi Dergisi*, 6(1), 67-86.

Glaveli, N., Karassavidou, E. & Zafiropoulos, K. (2013). Relationships among Three Facets of Family-Supportive Work Environments, Work-Family Conflict and Job Satisfaction: A Research in Greece. *The International Journal of Human Resources Management*, 24(20), 3757-3771.

Gök Uğur, A. (2019). İş-Aile Çatışmasının Öncül ve Ardılları: Hemşireler Üzerine Bir Araştırma. Yayınlanmamış Yüksek Lisans Tezi. Isparta: Süleyman Demirel Üniversitesi.

Greenhaus, J.H. & Beutell, N.J. (1985). Sources of Conflict between Work and Family Roles. *The Academy of Management Review*, 10(1), 76-88.

Güngör Ak, B. (2010). Aile İşletmelerinde Kurumsallaşmanın İşletme Başarısına Etkileri: Aydın İlinde Faaliyet Gösteren Aile İşletmeleri Örneği. Yayınlanmamış Doktora Tezi. Aydın: Adnan Menderes Üniversitesi.

Günlü, E., Aksaraylı, M. & Perçin, N.Ş. (2010). Job Satisfaction and Organizational Commitment of Hotel Managers in Turkey. *International Journal of Contemporary Hospitality Management*, 22(5), 693-717.

Gürol Koralp, Y. (2011). *Örgütlerde Kurumsallaşmanın Temelleri*. 2. Baskı, İstanbul: Beta Yayınları.

Hassan, Z., Khattak, K., Raza, A.A. & Inderyas, S. (2014). Exploring the Effect of Work Life Conflict on Job Satisfaction of Doctors of Pakistan. *International Journal of Scientific and Research Publications*, 4(7), 1-5.

Hulin, C.L. & Judge, T.A. (2003). Job Attitudes. İçinde I. B. Weiner; and W.C. Borman, D.R. Ilgen, R.J. Klimoski (Baş Editör), *Handbook of Psychology, Vol.:12, Industrial and Organizational Psychology* (s.255-276). Chapter: 11, New Jersey: John Wiley & Sons, Inc.

Ibrahim, M. & Yusra, Y. (2016). Work-Family Conflict and Job Satisfaction: The Mediating Role of Person-Organization Fit Study on Employees of The BRI Aceh Region. *The South East Asian Journal of Management*, 10(2), 173-182.

Ilgın, Ş. (2017). Aile İşletmelerinde Kurumsallaşma ve Örgüt Kültürü İlişkisi. Yayınlanmamış Yüksek Lisans Tezi. İstanbul: Beykent Üniversitesi.

Jepperson, R.L. (1991). Institutions, Institutional Effects, and Institutionalism. İçinde W.W. Powell & P.J. DiMaggio (Editörler), *The New Institutionalism in Organizational Analysis* (s.143-163). Part Two, 6th Chapter, Chicago: The University of Chicago Press.

Kalliath, T. & Brough, P. (2008). Work-Life Balance: A Review of the Meaning of the Balance Construct. *Journal of Management and Organization*, 14(3), 323-327.

Kaptanoğlu, N.B. (2011). İşletmelerde Kurumsallaşma Uygulamalarına Yönelik Çalışan Tutumlarının Örgüte Bağlılık ve İş Tatmini ile İlişkisi ve Bir Araştırma. Yayınlanmamış Yüksek Lisans Tezi. İstanbul: Marmara Üniversitesi.

Karatepe, O.M. & Bekteshi, L. (2008). Antecedents and Outcomes of Work-Family Facilitation and Family-Work Facilitation among Frontline Hotel Employees. *International Journal of Hospitality Management*, 27(4), 517-528.

Karatepe, O.M. & Baddar, L. (2006). An Empirical Study of the Selected Consequences of Frontline Employees' Work-Family Conflict and Family-Work Conflict. *Tourism Management*, 27(5), 1017-1028.

Karpuzoğlu, E. (2000). Aile İşletmelerinin Kurumsallaşma Düzeyini Belirlemeye Yönelik Bir Araştırma. Yayınlanmamış Doktora Tezi. İstanbul: İstanbul Üniversitesi.

Karpuzoğlu, E. (2004). Aile Şirketlerinin Sürekliliğinde Kurumsallaşma. İçinde T. Koçel (Editör), *1. Aile İşletmeleri Kongresi Kongre Kitabı* (s.42-53). İstanbul Kültür Üniversitesi Yayınları, 2.Baskı, 17-18 Nisan, İstanbul: Golden Medya Matbaacılık ve Tic. A.Ş..

Katsikea, E., Theodosiou, M., Perdikis, N. & Kehagias, J. (2011). The Effects of Organizational Structure and Job Charactersitics on Export Sales Managers' Job Satisfaction and Organizational Commitment. *Journal of World Business*, 46(2), 221-233.

Keser, A. & Kümbül Güler B. (2016). *Çalışma Psikolojisi*. 1.Baskı, Kocaeli: Umuttepe Yayınları.

Kıcır, B. (2017). Evden Çalışanlarda İş-Yaşam Dengesi: Çevirmenler Üzerinde Bir Araştırma. *İş, Güç Endüstri İlişikleri ve İnsan Kaynakları Dergisi*, 19(4), 133-157.

Kılınç, B. & Kurt, S. (2016). Kurum Kültürü ve Kurumsal İmaj. İçinde A. Onay (Editör), *Kurum Kültürü* (s.56-97). Ünite: 4, Eskişehir: Anadolu Üniversitesi Yayınları.

Kopelman, R.E., Greenhaus, J.H. & Connolly, T.F. (1983). A Model of Work, Family, and Interrole Conflict: A Construct Validation Study. *Organizational Behavior and Human Performance*, 32(2), 198-2015.

Kuşat, N. (2012). Sürdürülebilir İşletmeler İçin Kurumsal Sürdürülebilirlik ve İçsel Unsurları. *Afyon Kocatepe Üniversitesi İktisadi ve İdari Bilimler Fakültesi Dergisi*, 14(2), 227-242.

Lee, D, Yu, G.B., Sirgy, M.J. & Singhapakdi, A. (2018). The Effects of Explicit and Implicit Ethics Institutionalization on Employee Life Satisfaction and Happiness: The Mediating Effects of Employee Experiences in Work Life and Moderating Effects of Work-Family Life Conflict. *Journal of Business Ethics*, 147(4), 855-874.

Martinez-Sanchez, A., Perez-Perez, M., Vela-Jimenez, M. & Abella-Garces, S. (2018). Job Satisfaction and Work-Family Policies through Work-Family Enrichment. *Journal of Managerial Psychology*, 33(4/5), 386-402.

Mayatürk Akyol, E. (2016). Kurum Kültürü ve İnsan. İçinde B. Öksüz & Z. B. Akıncı Vural (Editörler), *Kurumsal Başarıya Giden Yolda Kurum Kültürü* (s.25-56). 1. Basım, Ankara: Nobel Akademik Yayıncılık.

Mete, N. & İrmiş, A. (2021). Yönetici Algılarıyla Kurumsallaşmaya Bakış: Bütünlük ve Parçalanmışlık Arasındaki Gelgitler. İçinde F. Eroğlu (Editör), *Yönetim Düşüncesi ve Popüler Kültür Altında Örgütsel Davranışlar* (s.165-215). İstanbul: Beta Yayınları.

Meyer, J. & Rowan, B. (1977). Institutionalized Organizations: Formal Structure as Myth and Ceremony. *American Journal of Sociaology*, 83(2), 340-363.

Miller, D., Staier, L. & Le Breton-Miller, I. (2003). Lost in Time: Intergenerational Succession, Change, and Failur in Family Business. *Journal of Business Venturing*, 18(4), 513-531.

Nadeem, M.S. & Abbas, Q. (2009). The Impact of Work Life Conflict on Job Satisfaction of Employees in Pakistan. *International Journal of Business and Management*, 4(5), 63-83.

Netemeyer, R.G., Boles, J.S. & McMurrian, R. (1996). Development and Validation of Work-Family Conflict and Family-Work Conflict Scales. *Journal of Applied Psychology*, 81(4), 400-410.

Pazarcık, O. (2004). Aile İşletmelerinin Tanımı Kurumsallaşması ve Yönetişimi. İçinde T. Koçel (Editör), *1. Aile İşletmeleri Kongresi Kongre Kitabı* (s.33-41). İstanbul Kültür Üniversitesi Yayınları, 2.Baskı, 17-18 Nisan, İstanbul: Golden Medya Matbaacılık ve Tic. A.Ş..

Reid, R., Dunn, B., Cromie, S. & Adams, J. (1999). Family Orientation in Family Firms: A Model and Some Empirical Evidence. *Journal of Small Business and Enterprise Development*, 6(1), 55-67.

Rich, G. A. (1997). The Sales Manager as a Role Model: Effects on Trust, Job Satisfaction, and Performance of Salespeople. *Journal of the Academy of Marketing Science*, 25(4), 319-328.

Riggio, R.E. (2018). *Endüstri ve Örgüt Psikolojisine Giriş*. (çev. Belkıs Özkara) 1.Basım, (6.Basımdan Çeviri). Ankara: Nobel Yayınları.

Salancik, G.R. & Pfeffer J. (1978). A Social Information Processing Approach to Job Attitudes and Task Design. *Administrative Science Quarterly*, 23(2), 224-253.

Schein, E.H. (2009). *The Corporate Culture Survival Guide*. New and Revised Edition, San Francisco: John Wiley & Sons.

Schultz, M & Hatch, M.J. (2003). The Cycles of Corporate Branding: The Case of the LEGO Company. *California Management Review*, 46(1), 6-26.

Schwepker, C.H. (2001). Ethical Climate's Relationship to Job Satisfaction, Organizational Commitment, and Turnover Intenstion in the Salesforce. *Journal of Business Research*, 54(1), 39-52.

Schweiger, D.M. & Weber, Y. (1992). Strategies for Managing Human Resources During Mergers and Acquisitions: An Empirical Investigation. İçinde D.M. Schweiger & K. Papenfub (Editörler), *Human Resource Planning* (s.69-86), Gabler Verlag.

Scotter, J.R.V. (2000). Relationships of Task Performance and Contextual Performance with Turnover, Job Satisfaction, and Affective Commitment. *Human Resource Management Review*, 10(1), 79-95.

Shaffer, M.A., Joplin, J.R.W., Francesco, A.M. & Lau, T. (2005). Easing the Pain: A Cross-Cultural Study of Support Resources and Their Influence on Work-Family Conflict. İçinde Steven A.Y. Poelmans (Editör), *Work and Family, An International Research Perspective* (s.319-340). 12th Chapter, New Jersey: Lawrence Erlbaum Associates, Inc..

Sobel Testi, https://www.danielsoper.com/statcalc/calculator.aspx?id=31, (E.T.: 25.01.2023).

Sözkesen, K. (2023). "Denizli Tekstilde Katma Değeri Artırıyor", (13.01.2023), Denizli Gazetesi https://denizligazetesi.com/kose-yazisi/denizli-tekstilde-katma-degeri-artiriyor/, (E.T.: 18.01.2023).

Spector, P.E. (2012). *Industrial and Organizational Psychology, Research and Practice*. 6th Ed., Jefferson City: John Wiley & Sons, Inc.

Stuart, H. (1999). Towards a Definitive Model of the Corporate Identity Management Process. *Corporate Communications: An International Journal*, 4(4), 200-207.

Şanal, M. (2011). Aile İşletmelerinde Kurumsallaşma ve Kurumsal Girişimcilik Üzerine Bir Araştırma. Yayınlanmamış Doktora Tezi. Adana: Çukurova Üniversitesi.

Şanal, M. & Özgen, H. (2013). Kurumsallaşma ve Kurumsal Girişimcilik İlişkisi Üzerine Bir Araştırma. *Çukurova Üniversitesi Sosyal Bilimler Enstitüsü Dergisi*, 22(2), 15-26.

Tavşancı, S. (2009). Firmalardaki Kurumsallaşma Düzeyinin Rekabet Gücüne Etkisi Üzerine Bir Araştırma. Yayınlanmamış Doktora Tezi. İzmir: Dokuz Eylül Üniversitesi.

Tınaz, P. (2013). *Çalışma Yaşamından Örnek Olaylar*. 3. Baskı, İstanbul: Beta Yayınları.

Ulukan, C. (2005). Girişimcilerin ve Profesyonel Yöneticilerin Kurumsallaşma Perspektifi. *Anadolu Üniversitesi Sosyal Bilimler Dergisi*, 5(2), 29-42.

Uyguç, N., Arbak, Y., Duygulu, E. & Çıraklar, N.H. (1998). İş ve Yaşam Doyumu Arasındaki İlişkinin Üç Temel Varsayım Altında İncelenmesi. *Dokuz Eylül Üniversitesi İktisadi ve İdari Bilimler Fakültesi Dergisi*, 13(2), 193-204.

Üsdiken, B. (2007). Çevresel Baskı ve Talepler Karşısında Örgütler: Kaynak Bağımlılığı Yaklaşımı. İçinde A. S. Sargut & Ş. Özen (Editörler), *Örgüt Kuramları* (s.77-132). 1.Baskı, Ankara: İmge Yayınları.

Valentine, S., Godkin, L., Fleischman, G.M. & Kidwell R. (2011). Corporate Ethical Values, Group Creativity, Job Satisfaction and Turnover Intention: The Impact of Work Context on Work Response. *Journal of Business Ethics*, 98(3), 353-372.

Wallace, J.E. (1995). Organizational and Professional Commitment in Professional and Nonprofessional Organizations. *Administrative Science Quarterly*, 40(2), 228-255.

Walsh, J.P. (1988). Top Management Turnover Following Mergers and Acquisitions. *Strategic Management Journal*, 9(2), 173-183.

Wang, J. & Verma, A. (2012). Explaining Organizational Responsiveness to Work-Life Balance Issues: The Role of Business Strategy and High-Performance Work Systems. *Human Resource Management*, 51(3), 407-432.

Yağcı, E. (2014). Konaklama İşletmelerinde Kurumsallaşmanın İş Yaşam Dengesi Aracılığıyla Tükenmişlik Düzeyine Etkisi: Beş Yıldızlı Otel Genel Müdürleri Üzerine Bir Uygulama. Yayınlanmamış Doktora Tezi. Antalya: Akdeniz Üniversitesi.

Yammarino, F.J. & Dubinsky, A.J. (1987). On Job Satisfaction: It's the Relationships That Count!. *The Journal of Risk and Insurance*, 54(4), 804-809.

Yolaç, S. & Doğan, E. (2011). Küreselleşme Sürecinde Aile İşletmelerinde Yönetim ve Kurumsallaşma. *İstanbul Üniversitesi İktisat Fakültesi Mecmuası*, 61(2), 83-110.

Zencirkıran, M. & Keser, A. (2018). *Örgütsel Davranış*, 1. Basım, Bursa: Dora Basım-Yayın Dağıtım.

Zhang, M., Griffeth, R.W. & Fried, D.D. (2012). Work-Family Conflict and Individual Consequences. *Journal of Managerial Psychology*, 27(7), 696-713.

Kaynakça

Abu-Lughod, L. (2002). "Do Muslim Women Really Need Saving?Anthropological Reflections on CulturalRelativism and Its Others", American Anthropologist Vol. 104, No. 3, September 2002, 784-790. Erişim. http://www.smi.uib.no/seminars/Pensum/Abu-Lughod.pdf. 10 Mart 2012.

Ahmed,O. (2012). "New Mexico Media Literacy Project: Deconstructing Media Messages", Erişim. http://medialiteracyproject.org/search/node/Omar%20Ahmed. 05 Mayıs 2012.

Barthes, R. (1976). *Göstergebilimin Temelleri*. Ankara: Kültür Bakanlığı.

Barthes R. (1979). *Göstergebilim İlkeleri.* çev. Berke Vardar, Mehmet Rifat, Ankara: Kültür Bakanlığı.

Ceylan, H.(2015). "The Impacts of Post-Disaster Spatial Structure on Low Income Women: The Case of Düzce". Yayımlanmamış yüksek lisans tezi, Orta Doğu Teknik Üniversitesi.

Daly, M. (1978). GYN/ Ecology The Metaethics of Radical Feminism, Beacon Press : Boston.

Ecevit Y. (2011). "Toplumsal Cinsiyet Sosyolojisi" ed. Ecevit Y, Karkıner N., T.C. Anadolu Üniversitesi Yayını, No: 2307, Eskişehir.

Fordham, M.(1998). "Making Women Visible in Disasters: Problematizing the Private Do- main". *Disasters* 22/2: 126-143.

Foucault, M.(2003). Cinselliğin Tarihi, çev. Hülya Uğur Tanrıöver, İstanbul: Ayrıntı Yayınları

Okay, N., & İlkkaracan, İ. (2018). "Toplumsal Cinsiyete Duyarlı Afet Risk Yönetimi". Resilience, 1-12.

Orhon,N. (2002). Olayın Televizyon Haberine Dönüşümü, Anadolu Üniversitesi yayınlanmamış doktora tezi, 50.

Özbudun, S. & Balkı, Ş.(2005). Antropoloji: Kuramlar/ Kuramcılar, Ankara, Dipnot Yayınları.

Rothi, D. M., Lyons, E., & Chryssochoou, X. (2005). National Attachment and Patriotism in a European Nation: A British Study. Political Psychology, 26(1), 135–155.

Sancar S. (2011). "Nermin Abadan Unat'la Söyleşi. Birkaç Arpa Boyu". Koç Üniversitesi. Yayınları. 9, 26-37

Tarhan, E. & Memişoğlu, H. (2021). Vatandaşlık bağlamında sosyal bilgiler öğretmen adaylarının vatanse- verlik algıları. *International Journal of Social Sciences and Education Research*, 7 (3), 235-252. DOI: https://doi.org/10.24289/ijsser.885069

Tran,T., & Bar-Tur Y. (2020). "Social Media in Government: Benefits, Challenges, and How it's Used". https://blog.hootsuite.com/social-media- government . Erişim. 09.03.2023.

Toğrul, S.C. (2018). "Doğal Afetlerde Sosyal Zarar Görebilirlik Endeksi Değişkenlerinin Temel Bileşenler Analizi Yöntemiyle Değerlendirilmesi: 81 İl Bazında Türkiye Uygulaması". Ankara Üniversitesi Fen Bilimleri Enstitüsü İstatistik Anabilim Dalı Yayımlanmamış Yüksek Lisans Tezi, Ankara.

Ünür, E. (2021). "Afet Yönetiminde Toplumsal Cinsiyet Eşitsizliği: Doğal Afetlerde Cinsiyete Dayalı Zarar Görebilirlik Farkı". İstanbul Aydın Üniversitesi Sosyal Bilimler Dergisi, 13(2), 351-381.

Walia, A. (2015). Gender And Dİsaster Management A Training Of Trainers (Tot) Module. New Delhi: National Institute of Disaster Management. Erişim. https://reliefweb.int/report/india/gender-and-disaster-management-training-trainers-tot-module. 10.03.2023.

https://www.boomsocial.com/Sayfakarsilastir#

https://recrodigital.com/we-are-social-2022-turkiye-sosyal-medya-kullanimi-verileri/

DÜNYADA EĞİTİM SİSTEMLERİ VE
ERKEN ÇOCUKLUK EĞİTİMİ UYGULAMALARI

Editörler
Dr. Fatma AVCI, Öznur ATEŞ

EĞİTİM
yayınevi

DÜNYADA EĞİTİM SİSTEMLERİ VE ERKEN ÇOCUKLUK EĞİTİMİ UYGULAMALARI
Editörler: Dr. Fatma Avcı, Öznur Ateş

Genel Yayın Yönetmeni: Yusuf Ziya Aydoğan (yza@egitimyayinevi.com)
Genel Yayın Koordinatörü: Yusuf Yavuz (yusufyavuz@egitimyayinevi.com)
Sayfa Tasarımı: Eğitim Yayınevi Grafik Birimi
Kapak Tasarımı: Eğitim Yayınevi Grafik Birimi

T.C. Kültür ve Turizm Bakanlığı
Yayıncı Sertifika No: 47830

ISBN: 978-625-6408-60-9
1. Baskı, Mart 2023

Baskı Cilt
Bulut Dijital Matbaa Sanayi Ticaret Limited Şirketi
Musalla Bağları Mah. İnciköy Sok. 1/A Selçuklu / KONYA
Matbaa Sertifika No: 48120

Kütüphane Kimlik Kartı

DÜNYADA EĞİTİM SİSTEMLERİ VE ERKEN ÇOCUKLUK EĞİTİMİ UYGULAMALARI
Editörler: Dr. Fatma Avcı, Öznur Ateş
316 s., 165x240 mm
Kaynakça var, dizin yok.
ISBN: 978-625-6408-60-9

Kitap içeriğindeki bölümlerin sorumluluğu bölüm yazarlarına aittir.

Copyright © Bu kitabın Türkiye'deki her türlü yayın hakkı Eğitim Yayınevi'ne aittir. Bütün hakları saklıdır. Kitabın tamamı veya bir kısmı 5846 sayılı yasanın hükümlerine göre kitabı yayımlayan firmanın ve yazarlarının önceden izni olmadan elektronik/mekanik yolla, fotokopi yoluyla ya da herhangi bir kayıt sistemi ile çoğaltılamaz, yayımlanamaz.

EĞİTİM
yayınevi

Yayınevi Türkiye Ofis: İstanbul: Eğitim Yayınevi Tic. Ltd. Şti., Atakent mah. Yasemen sok. No: 4/B, Ümraniye, İstanbul, Türkiye

Konya: Eğitim Yayınevi Tic. Ltd. Şti., Fevzi Çakmak Mah. 10721 Sok. B Blok, No: 16/B, Safakent, Karatay, Konya, Türkiye
+90 332 351 92 85, +90 533 151 50 42, 0 332 502 50 42
bilgi@egitimyayinevi.com

Yayınevi Amerika Ofis: New York: Egitim Publishing Group, Inc.
P.O. Box 768/Armonk, New York, 10504-0768, United States of America
americaoffice@egitimyayinevi.com

Lojistik ve Sevkiyat Merkezi: Kitapmatik Lojistik ve Sevkiyat Merkezi, Fevzi Çakmak Mah. 10721 Sok. B Blok, No: 16/B, Safakent, Karatay, Konya, Türkiye
sevkiyat@egitimyayinevi.com

Kitabevi Şubesi: Eğitim Kitabevi, Şükran mah. Rampalı 121, Meram, Konya, Türkiye
+90 332 499 90 00
bilgi@egitimkitabevi.com

İnternet Satış: www.kitapmatik.com.tr
+90 537 512 43 00
bilgi@kitapmatik.com.tr

kitapmatik
İlk okuyan siz olun
İnternetteki kitapçınız

KAYNAKÇA

Adem, M. (1993). *Ulusal Eğitim Politikamız ve Finansmanı*. Ankara: A. Ü. Eğitim Bilimleri FakültesiYayınları.

Akçay, C. (2006). *Türk Eğitim Sistemi*. Ankara: Anı Yayıncılık.

Akengin, H. (2016). *Türkiye Coğrafyası ve Jeopolitiği*. Kanat, M.H.,(Ed.), (s.1-27). Ankara: Nobel

Akyüz, Y. (1996). Anaokullarının Türkiye'de Kuruluş ve Gelişim Tarihçesi. *Millî Eğitim Dergisi*, 132.

Akyüz, Y. (2013). *Türk Eğitim Tarihi* (25. Baskı), Pegem Yayınları, Ankara.

Aral, N., Adelet K. ve Can Yaşar, M. (2011). *Okul Öncesi Eğitim & Okul Öncesi Eğitim Programı*, İstanbul:Ya-Pa Yayıncılık.

Batır, B. (2007). İkinci Meşrutiyet'ten Tevhid-i Tedrisat'a Türkiye'de İlköğretim (1908- 1924). Doktora Tezi, İstanbul: İstanbul Üniversitesi.

Başal, H. A. (2005). *Okul öncesi Eğitimin İlke ve Yöntemleri.* İstanbul: Morpa Kültür Yayınları.

Çakır, T. (1999). Cumhuriyet'in Yetmiş Beşinci Yılında Türk Milli Eğitiminde İlköğretim. Yüksek Lisans Tezi,Sakarya: Sakarya Üniversitesi .

Çaltık, İ. (2004). Milli Eğitim Bakanlığı'na Bağlı Anaokulu ve Anasınıflarında Görev Yapan Öğretmenlerin Uygulanan Okul Öncesi Eğitim Programına ve Programın Kullanımına İlişkin Görüşlerin İncelenmesi. Yüksek Lisans Tezi. Ankara: Gazi Üniversitesi.

Çelik, M. ve Gündoğdu, K. (2007). Türkiye'de Okul Öncesi Eğitimin Tarihsel Gelişimi.*Atatürk Üniversitesi Kazım Karabekir Eğitim Fakültesi Dergisi,*16,173-188, https://www.researchgate.net/publication (E.T.: 03.12.2022).

Deretarla Gül, E. (2007). Türkiye'de Okul Öncesi Eğitim. İçinde G. Haktanır. *Okul Öncesi Eğitime Giriş* (161-173). Ankara: Anı Yayıncılık.

Deretarla Gül, E. (2022). Cumhuriyetin İlanından Günümüze Türkiye'de Okul Öncesi Eğitimdeki Değişimler. *Erken Çocukluk Çalışmaları Dergisi*, 6(1). s. 253-267.

Devlet Planlama Teşkilatı (2014). "Beş Yıllık Kalkınma Planları". (www.dpt.gov.tr). (E.T.: 10.11.2022).

Düşek, N.(2008). 2006 Yılında Uygulamaya Konulan Okul Öncesi Eğitim Programı Hakkında İlköğretim Müfettişleri, Okul Öncesi Eğitim Veren Kurum Müdürleri ve Okul Öncesi Öğretmenlerinin Görüşlerinin İncelenmesi (Ordu İli Örneği). Yüksek Lisans Tezi. Konya: Selçuk Üniversitesi.

Ergin, O. (1977). *Türk Maarif Tarihi I-II.* İstanbul: Eser Matbaası.

Eurydice (2021. Early Childhood Education and Care: Turkey https://eacea.ec.europa.eu/national-policies/eurydice/content/early-childhoodeducation-and-care-103_en (E.T.: 11.12.2022).

Güven, İ. (2010). *Türk Eğitim Tarihi*. Ankara: Naturel Yayıncılık.

Güven, G., Azkeskin, K.E., Küçükoğlu, B.Ü., Şahin, D., Acer, D., Dağlıoğlu, E., Bakkaloğlu, H., Şen, M., Çuhadar, S. ,Batu, S., Şahin, S., Erdoğan, S., Güler,T. ve Erdiller, Z. (2012). *Erken Çocukluk Eğitimi*. Ankara: Pegem Akademi.

Güven, G. ve Azkeskin, K., E., (2014). Erken Çocukluk Eğitimi ve Okul Öncesi Eğitim. İçinde. *Erken Çocukluk Eğitimi.* 3. Baskı. Ankara: Pegem Akademi, s. 2-14.

IMF. (2022). *World Economic Outlook*. Washington, D.C: International Monetary Fund.

Kandır, A., Aral, N. ve Can Y., M. (2002). *Okul Öncesi Eğitim ve Okul Öncesi Eğitim Programı*. İstanbul: Ya-pa Yayınları.

Kandır, A. (2002). *36-72 Aylık Çocuklar İçin Okul Öncesi Eğitim Programlarının Hazırlanması*, Ankara: Kök Yayıncılık.

Kandır, A., Özbey, S. ve İnal, G. (2010). *Okul Öncesi Eğitimde Program Kuramsal Temeller.* İstanbul: Morpa Kültür Yayınları.

Kenan, S. (2013). Türk Eğitim Düşüncesi Ve Deneyiminin Dönüm Noktaları Üzerine Bir Çözümleme, *Osmanlı Araştırmaları Dergisi*, 41, s.1-31. http://www.isam.org.tr. (E.T.: 08.12.2022).

MEB (1953). "IV. Milli Eğitim Şurası Okul Öncesi Eğitim Komisyon Raporu", www.meb.gov.tr

MEB (1961). 222 sayılı İlköğretim ve Eğitim Kanunu . T.C. Resmi Gazete .

MEB (1962). "IV. Milli Eğitim Şurası Okul Öncesi Eğitim Komisyon Raporu", www.meb.gov.tr

MEB (1973). "1739 sayılı Milli Eğitim Temel Kanunu" . T.C. Resmi Gazete. http://www.mevzuat.gov.tr/MevzuatMetin/1.5.1739.pdf, (E.T.: 05.12.2022).

MEB (1974). *IX. Milli Eğitim Şurası Okul Öncesi Eğitim Komisyon Raporu,* İstanbul: MEB Yayınları.

MEB (1981). *X. Milli Eğitim Şurası Okul Öncesi Eğitim Komisyon Raporu*, İstanbul: MEB Yayınları.

MEB (1988). *XII. Milli Eğitim Şurası Okul Öncesi Eğitim Komisyon Raporu*, İstanbul: MEB Yayınları.

MEB(1992). 3797 sayılı Milli Eğitim Bakanlığının Teşkilat ve Görevleri Hakkında Kanun . T.C. Resmi Gazete.

MEB (1993). *XIV. Milli Eğitim Şurası Okul Öncesi Eğitim Komisyon Raporu*, İstanbul: MEB Yayınları.

MEB (1996). *XV. Milli Eğitim Şurası Okul Öncesi Eğitim Komisyon Raporu*, İstanbul: MEB Yayınları.

MEB (2006). "XVII. Milli Eğitim Şurası Okul Öncesi Eğitim Komisyon Raporu", www.meb.gov.tr

MEB (2006). *Okul Öncesi Eğitim Programı*. Ankara: MEB Yayınları.

MEB (2010). "XVIII. Milli Eğitim Şurası Okul Öncesi Eğitim Komisyon Raporu", www.meb.gov.tr

MEB (2013). *Okul Öncesi Eğitimi Programı*. Ankara: MEB Yayınları.

MEB(2013)."Milli Eğitim Bakanlığı Okul Öncesi Eğitim Programı", http://tegm.meb.gov.tr/dosya/okuloncesi/ooproram.pdf, (E.T.: 22.11.2022).

MEB (2014). "XVIII. Milli Eğitim Şurası Okul Öncesi Eğitim Komisyon Raporu", www.meb.gov.tr

MEB (2016). "Milli Eğitim İstatistikleri", https://sgb.meb.gov.tr, (E.T.: 28.11.2022).

MEB (2018). "Milli Eğitim Şuraları," https://ttkb.meb.gov.tr, (E.T.: 01.12.2022).

MEB (2019). "2023 Eğitim Vizyonu", http://2023vizyonu.meb.gov.tr/, (Erişim Tarihi:20.11.2022).

MEB(2021). "XX. Milli Eğitim Şurası Okul Öncesi Eğitim Komisyon Raporu", https://ttkb.meb.gov.tr/www/milli-egitim-suralari/dosya/12 (E.T.: 02.12.2022).

MEB. "Teşkilat ve Görevleri Hakkında Kanun Hükmünde Kararname." Resmi Gazete, 28054; (E.T.: 23.12.2022).

MEB. Milli Eğitim İstatistikleri Örgün Eğitim (2018-2019).https://sgb.meb.gov.tr/www/resmi-istatistikler (E.T.: 18.12.2022).

Oktay, A. (1991). Okul öncesi Öğretmen Özellikleri ve Öğretmen Yetiştirme. 7. Ya-Pa Okul öncesi Eğitimi ve Yaygınlaştırılması Semineri. Eskişehir.

Oktay, A. (2007). *Yaşamın Sihirli Yılları: Okul Öncesi Dönem*, İstanbul: Epsilon Yayıncılık.

Oğuzkan, Ş. ve Oral, G.(1992). *Okul Öncesi Eğitim*. İstanbul: Oğul Matbaacılık.

Oğuzkan, Ş. ve Oral, G. (1995). *Kız Sanat Okulları İçin Okul Öncesi Eğitim*. İstanbul: Milli Eğitim Basımevi.

Özey, R. (2017). *Türkiye'nin Jeopolitiği Değişimler ve Öncelikler*. Ankara: Pegem

Talim ve Terbiye Kurulu Başkanlığı (1993)."14. Millî Eğitim Şurası", https://ttkb.meb.gov.tr/meb_iys_dosyalar/2017_09/29165401_14_sura.pdf, (E.T.: 27.12.2022).

Temel Eğitim Genel Müdürlüğü(2022), https://tegm.meb.gov.tr/www/sss.php (E.T.: 23.12.2022).

Turaşlı, Kuru N. (2007). Okul Öncesi Eğitimin Tanımı, Kapsamı ve Önemi. İçinde G. Haktanır (Editör). *Okul Öncesi Eğitime Giriş*. (s.2-21). Ankara: Anı Yayıncılık.

YÖK (2022). "Okul Öncesi Öğretmenliği Bölümü". https://yokatlas.yok.gov.tr/netler-tablo.php?b=20062 (E.T.: 27.11.2022).

Wood, E. (2020). Learning, Development and The Early Childhood Curriculum: A Critical Discourse Analysis Of The Early Years Foundation Stage in England. *Journal of Early Childhood Research*, 18(3), 321-336.

Wikipedia (2022). Özgür Ansiklopedi. https://tr.wikipedia.org/wiki/T%C3%BCrkiye%27de_siyaset (E.T.: 12.12.2022).

KAYNAKÇA

Akçay, C. (2006).*Türk Eğitim Sistemi*. Ankara: Anı Yayıncılık.

Aktan, O. ve Akkutay, Ü. (2014). OECD Ülkelerinde ve Türkiye'de Okulöncesi Eğitim. *Asya Öğretim Dergisi*, 2 (1), 64-79. https://dergipark.org.tr/tr/pub/aji/issue/1537/18830

Alber, J. (1989). DieBundesrepublikDeutschland im internationalenVergleich. İçinde N. Blum ve H. F. Zacher (Editör), *Jahre Sozialstaat Bundesrepublik Deutschland* (s. 783–795). *Baden-Baden: Nomos Verlagsgesellschaft.*

Althammer, J. W., ve Lampert, H. (2014). *Lehrbuch der Sozialpolitik* (9. bs.). *SpringerLehrbuch.* Berlin, Heidelberg: Springer Gabler.

Arslan, M. M. & Kılıç, Ç. (2000). Bazı Avrupa Ülkelerinde ve Türkiye'de Zorunlu Eğitimde Yönlendirme Çalışmalarının Değerlendirilmesi, *Millî Eğitim Dergisi*, 148.

Aslan, D. (2005). Okul Öncesi Eğitimde Reggio EmiliaYaklaşımı. *Çukurova Üniversitesi Sosyal Bilimler Enstitüsü Dergisi*, 14(1), 75-84.

Atlı, S. (2013).Türkiye'de ve Avrupa Birliği Ülkelerinde Uygulanan Okul Öncesi Eğitim Programları. Eğitimde Politika Analizi Dergisi, 2(2), s. 56-76.

Başkurt, İ. (2019). Almanya'da İlkokul Sistemi. *Milli Eğitim Dergisi, Temel Eğitim* , s.883-901 . https://dergipark.org.tr/tr/pub/milliegitim/issue/51765/674880

BayerischesGesetzüberdasErziehungs- und Unterrichtswesen in *(BayEUG) der Fassung der Bekanntmachungvom 31*. Mai 2000, Münih.

Butterwegge, C. (2018). *Kriseund Zukunftdes Sozialstaates* (6. bs.). Wiesbaden: Springer VS.

Canbulat, M. (2007). Almanya'da İlköğretime Hazırbulunuşluk Düzey Tespit Testlerinin Türkiye'de Uygulanabilirliği Üzerine Bir İnceleme. İçinde G. Ü. Fakültesi (Dü.), XVI. Ulusal Eğitim Bilimleri Kongresi. Tokat.

Candemir, B., Tunç, Y., Açar, D., Sağlam, M., (2022). Alternatif Eğitim Yaklaşımlarında Değerler Eğitimi, *Fırat Üniversitesi Sosyal Bilimler Dergisi*, 32(3), 951-966.

Çiydem, E. ve Ahi, B. (2019). II. Meşrutiyet Dönemi Okul Öncesi Eğitim Alanında Pedagojik Yaklaşım Ve Etkilenmeler. *Cumhuriyet Uluslararası Eğitim Dergisi*, *8*(1), 24-43.

Çoban, A. & Ergenekon, Ö. (2021). Türkiye ve Avrupa Birliği Kurucu Ülkelerinin Okul Öncesi Eğitim Sistemlerinin Karşılaştırılması. *Journal of SocialandHumanitiesSciencesResearch*, 8(72), 1683-1699.

Demant, L. (2017). *Teilhabe an Bildung- BeratungundprofessionellesHandeln*. Wiesbaden:Springer,

Demirel, Ö. (2000). *Karşılaştırmalı Eğitim*. Ankara: Pegem A Yayıncılık.

Demirel, Ö. (2012). *Karşılaştırmalı* Eğitim. Ankara: Pegem A Yayıncılık.

Doğan, S. 2020. Federal Almanya Eğitim Sistemi. *Uluslararası Toplumsal Bilimler Dergisi*, *4*(1), 22-35.

Eker S. (2020),Almanya Federal Cumhuriyeti Eğitim Sisteminin Tanıtılması Ve Türk Eğitim Sistemi İle Karşılaştırılması, *Sosyolojik Düşün Dergisi,* Cilt/Volume: 5 – Sayı/Issue: 2-113

EmpfehlungenzurArbeit in der Grundschule, (Beschluss der Kultusministerkonferenzvom 02.07.1970 i. d. F. vom 11.06.2015, *Sekretariat der StändigenKonferenz der Kultusminister der Länder in der BundesrepublikDeutschland (KMK)*, Berlin

Erginer, A. (2006).*Avrupa Birliği Eğitim Sistemleri Türkiye Eğitim Sistemiyle Karşılaştırmalar*. Ankara: Pegem A Yayıncılık.

Erman, Y. ve Boobekova, K. (2016). Almanya, Kırgızistan ve Türkiye Eğitim Sistemlerinin Karşılaştırılması. *MANAS Sosyal Araştırmalar Dergisi*, 5 (2), 170-185. https://dergipark.org.tr/tr/pub/mjss/issue/40504/4853291

EURYDICE/EURYBASE. (2003). TheEducationSystem in Germany. http://194.78.211.243/Eurybase/Application/frameset.asp?country=DE&language=EN. Erişim Tarihi: 7.11. 2006

EURYDICE/EURYBASE. (2003). TheEducationSystem in Germany. http://194.78.211.243/Eurybase/Application/frameset.asp?country=DE&language=EN.

EURYDICE/EURYBASE. (2008).Organisation of theeducationsystem in germany . http://eacea.ec-eurapa.eu/education eurydice/documents.

Eurydice (2016).DasBildungswesen in der BundesrepublikDeutschland 2015/2016, Sekretariat der StändigenKonferenz der Kultusminister der Länder in der BundesrepublikDeutschland, KMK, Bonn.

Eurydice, (1994),DieBildung im ElementarundPrimarbereich in der EuropäischenUnion. Bruxelles.

Eurydice, (2010).Organisation of theeducationsystem: Germany, 2009/10 edition. http://eacea.ec.europa.eu/education/eurydice/documents/eurybase/eurybase_full_reports/DE_EN.pdf.

Freier, U.,& Rauschhofer, G. (1984).*Atlas Wirtschaftslehre*. Wiesbaden: GablerVerlag.

Gerlach, I. (2002). Bundesrepublik Deutschland: Entwicklung, *Strukturen und Akteureeines politischen Systems* (2. bs.). Lehrtexte Politik. Opladen: Leske+Budrich.

Kalkan, A. (2021). Türkiye ve Bazı Gelişmiş Ülkelerin Öğretmen Yetiştirme Sistemleri ve Programlarının Karşılaştırılmalı Olarak İncelenmesi. *Uluslararası Karamanoğlu Mehmetbey Eğitim Araştırmaları Dergisi*, *3*(1), 1-16.

Kalkan, M. (2020). Almanya'da Sosyal Politika-Sosyal Devlet. *Düşünce ve Toplum Sosyal Bilimler Dergisi*, (3), 167-170.

Kantos, Z.E. (2013).Federal Almanya Cumhuriyeti Eğitim Sistemi. İçinde A. Balcı (Editör). *Karşılaştırmalı Eğitim Sistemleri.* 4. Baskı. Ankara: Pegem Akademi, 49-68.

Kavak Ş.,(2015). Türkiye ve Almanya'daki Okulöncesi Eğitim Programlarının Karşılaştırılması, Yüksek Lisans Tezi, Kütahya: Dumlupınar Üniversitesi.

Koçyiğit S. (2007), Farklı Ülkelerde Okul Öncesi Eğitim Kurumlarının Gelişimi, Yüksek Lisans Tezi,Erzurum.:Atatürk Üniversitesi.

Koyuncu, M. (2019). Okul Öncesi Eğitimde Alternatif Yaklaşım: Orman Okullarında Öğretmen, Veli Ve Yönetici Görüşlerinin İncelenmesi, Yüksek Lisans Tezi, Ankara: Yıldırım Beyazıt Üniversitesi.

Lehrplan PLUS Grundschule (2014). Bayerisches Staats ministerium für Bildung und Kultus, Wissenschaftund Kunst, München.

MEB. (2022). Milli Eğitim İstatistikleri 2020-2021.https://istatistik.meb.gov.tr/OkullasmaOrani/Arsiv (E.T.: 20 Kasım 2022).

Milli Eğitim Kanunu (1973). https://www.mevzuat.gov.tr/MevzuatMetin/1.5.1739.pdf (Erişim Tarihi: 10.06.2020).

Mutlu, B.,Ergişi, A., Ayhan, A. B., & Aral, N., (2012). Okul Öncesi Dönemde Montessori Eğitimi. *Ankara Sağlık Bilimleri Dergisi*, *1*(3), 113-128.

Organisation for Economic Co-operation and Development [OECD] (2020), Education at a Glance 2020: OECD Indicators, OECD Publishing: Paris. https://doi.org/10.1787/69096873-en. (Erişim Tarihi: 20.01.2023).

Oktay, A. (2005). *Okul Öncesi Eğitimde Güncel Konular*, İstanbul: Morpa Kültür Yayınları.

Oktay, A., 2000, *Yaşamın Sihirli Yılları: Okul Öncesi Dönem*, İstanbul: Epsilon Yayıncılık.

Özdil, G. (2021),Almanya Kuzey Ren Vestfalya Eyaleti ve Türkiye'deki Okulöncesi Eğitiminin Karşılaştırılması, Yüksek Lisans Tezi, İstanbul: Yıldız Teknik Üniversitesi

Özkaya, M. A. (2008). Alman Eğitim Sistemi. Eğitim Bülteni, http://www.egitimbulteni.com/upload/yazi/S30-alma_egitim_sistemi.pdf (E.T.: 26 Aralık 2022)

Pant, H. A. (2016). Einführung in Den Bildungsplan 2016, Bildungsplan 2016, Baden-WürttembergM inisteriumfürKultus, JugendundSport, Lehrktaftebegleitheft, Villingen-Schwenningen, Würzburg

Poyraz, H. ve H. Dere (2001). *Okulöncesi Eğitiminin İlke ve Yöntemleri*. Ankara: Anı Yayıncılık

Preissing, C. (2014). *Berliner Bildungs program Für Kitas und Kindertagespflege*. Berlin: Förster&Borries, Zwickau

Sağlam, M. (1999). *Avrupa Ülkelerinin Eğitim Sistemleri*. Eskişehir: Anadolu Üniversitesi Yayınları.

Sapsağlam, Ö. (2013, Ekim). Değerlendirme Boyutuyla Okul Öncesi Eğitim Programları (1952-2013). *Uluslararası Türk Eğitim Bilimleri Dergisi* (1), 63-73.

Schmidt, R. (2000).“Der SchulbezirkundseineAusnahmen”, Schulverwaltung, ZeitschiriftfürSchulleitung, SchulaufsichtundSchulkultur, 9/2000, Carl Link Verlag, Kronach, München, Bonn, Potsdam.

Schulgesetzfür Baden-Württemberg (SchG) in der Fassungvom 1. August 1983, Saarbrücken, 2, 3, 86.

Sözen, S., Çabuk, A. (2013). Türkiye, Avusturya ve Almanya Öğretmen Yetiştirme Sistemlerinin İncelenmesi. *Uşak Üniversitesi Sosyal Bilimler Dergisi*, Özel Sayı.

Sözer, E. (1997). *Üç Avrupa Ülkesinde Eğitim Almanya, Danimarka ve Fransa Eğitim*, Eskişehir:Anadolu Üniversitesi Yayınları

Verfassungdes Landes Baden- Württemberg, 1981. https://www.baden-wuerttemberg.de/de/unser-land/landesverfassung

Wunderlich, T. (Akt: Temel ve Diğerleri). Kindergartens-Open Kindergartens A Comunity Centre For Parents And Other Adults İn The Neighborhood. *İnternationalJournal of Early Childhood*, 1993.

Yaman, B. (2018).Türkiye, Almanya, Fransa, Çin ve Japonya'da Öğretmen Yetiştirme *(2000-2017),* Doktora Tezi, Malatya: İnönü Üniversitesi.

Yapıcı, M., Ulu, B. (2010). İlköğretim 1. Sınıf Öğretmenlerinin Okul Öncesi Öğretmenlerinden Beklentileri. *Kuramsal Eğitimbilim Dergisi*, 3 (1), 43-55

Yaşar Ekici, F. (2015). Okul Öncesi Eğitimde Uygulanan Çocuk Merkezli Yaklaşımların Kuramsal Temel, Eğitim Ortamı Ve Öğretmenin Rolü Açısından Karşılaştırılması. *Akademik Sosyal Araştırmalar Dergisi, 3(12), 192-212.*

Yıldırım, M.C. (2008). Avrupa Birliği Ülkelerinde Ve Türkiye'de Okulöncesi Eğitim Pre-School Educatıon In Turkey And EuCountrıes. *Elektronik Sosyal Bilimler Dergisi Electronic Journal of Social Sciences*, s.91-110 ISSN:1304-0278 7 (25).

KAYNAKÇA

Acar, F. (2012). 2009 Yılı Uluslararası Öğrenci Başarılarını Değerlendirme Programında Türk Öğrencilerin Başarılarını Etkileyen Faktörler. *Eğitimde ve Psikolojide Ölçme ve Değerlendirme Dergisi*, 3(2), 309-314

Aksoy, E. (2013). A.B.D (New York), Finlandiya, Singapur ve Türkiye'de öğretmen eğitimindeki dönüşümler (2000-2010). Doktora Tezi. Ankara: Ankara Üniversitesi

Akyol, H., Tantekin Erden, F., & Altun, D. (2014). İlkokula Planlı ve Hazırlıklı Başlangıç: Türkiye ile PISA(2009) Sınavında Yüksek Başarı Gösteren Çin-Şanghay, Kore ve Finlandiya'nın Okul Öncesi Eğitim Uygulamaları ve İlkokula Geçiş Süreçlerinin Karşılaştırılmalı Olarak İncelenmesi. Cumhuriyet'in kuruluşundan günümüze eğitimde kademeler arası geçiş ve yeni modeller uluslarası kongresi tam metin kitabı içinde, s. 65-143.

Aslan, V. (2015). Son Anayasa Değişiklikleri Işığında Finlandiya Hükümet Sistemi. *TBB Dergisi* (119) 35-61.

Balcı, A. (2018). *Karşılaştırmalı Eğitim Sistemleri (6 b)*. Ankara: Pegem Akademi.

Bennett J (2005) Curriculum Issues in National Policy-making. *European Early Childhood Education Research Journal* 13(2): 5–23.

Bümen, N.T. (2019). Türkiye'de Merkeziyetçiliğe Karşı Özerklik Kıskacında Eğitim Programları: Sorunlar ve Öneriler. *Kastamonu Eğitim Dergisi*, 27 (1), 175-185. doi:10.24106/kefdergi.2450

Çakırer Özservet, Y. (2014). Çocuk Odaklı Finlandiya'da Yerel Yönetimler ve Çocukların Eğitimi.

https://www.researchgate.net/publication/269035817_Cocuk_Odakli_Finlandiya'da_Yerel_Yonetimler_Ve_Cocuklarin_Egitimi adresinden erişilmiştir.

Cevizli, İ. (2013). Demokrasi ve Ekonomik Gelişme İlişkisi. Yüksek Lisans Tezi. Aydın: Adnan Menderes Üniversitesi.

Fung, C. K. H. & Cheng, P. W. D. (2009). Views of the stakeholders on 'learning through play': Consensus or discrepancy. PECERA 10th conference, the Philippines.

Çetinkaya Özer, M. (2014). Ortaöğretim Coğrafya Programları Açısından Finlandiya ve Türkiye'nin Karşılaştırılması. Yüksek Lisans Tezi. Ankara: Gazi Üniversitesi.

Demirkan, S. (2018). Finlandiya Eğitim Sisteminden Türkiye'ye Mesajlar. *Alınteri Sosyal Bilimler Dergisi*, *2*(4), 171-195. DOI: 10.30913/alinterisosbil.360454

Duran, M. &Taştekin, A.N. (2020). Finlandiya Erken Çocukluk Eğitimi. *Kahramanmaraş Sütçü İmam Üniversitesi Sosyal Bilimler Dergisi*, *17*(2), 600-624. DOI: 10.33437/ksusbd.721284

Ekinci, A. & Öter, Ö.M. (2010). Finlandiya'da Eğitim ve Öğretmen Yetiştirme Sistemi (Çalışma ziyareti raporu 10-12 Kasım 2010). https://docplayer.biz.tr/4955627-Finlandiya-da-egitim-ve-ogretmen-yetistirme-sistemi.html adresinden erişilmiştir.

Eklund, G. (2014). A research-based teacher education in Finland-A dilemma for the students. *Psychology Research, 4(7),* 567–578.

Eraslan, A. (2009). Finlandiya'nın PISA' daki Başarısının Nedenleri: Türkiye için Alınacak Dersler. *Necatibey Eğitim Fakültesi Elektronik Fen ve Matematik Eğitimi Dergisi (EFMED)*, *3* (2), 238-248.

Euforia, The Knowledge Society in Finland: Current Situation And Future Trends, European Foundation for the Improvement of Living and Working Conditions, Dublin, 2004, pp 26.

Eurydice (2011). *Türk Eğitim Sisteminin Örgütlenmesi*. Ankara: MEB Basımevi. http://sgb.meb.gov.tr/eurydice/kitaplar/Turk_Egitim_sistemi_2011/Turk_Egitim_Sisteminin_Orgutlenmesi_ 2011.pdf adresinden erişilmiştir.

Finnish National Agency for Education. (2018). https://www.oph.fi/sites/default/files/documents/key-figures-on-early-childhood-and-basic-education-in-finland.pdf adresinden erişilmiştir.

Finland Education Model. (2022, March 3). Council For Creative Education, Finland: https://www.ccefinland.org/finland-education-model-c1yvm adresinden erişilmiştir.

Halinen, I., Harmanen, M. & Mattila, P. (2015). Making Sense Of The Complexity Of The World Today; Why Finland Is Introducing Multiliteracy in Teaching And Learning. In V. BOZSIK (Editör) *Improving Literacy Skills across Learning.*

CIDREE Yearbook (2015). Hungarian Institute for Educational Research and Development (HIERD). 136 -153.

Hazır, O. (2015). Öğretmen Etkililiği: Finlandiya Modeli. *Kara Harp Okulu Bilim Dergisi*, 25(11), 3–24.

Helavaara Robertson, L., Kinos, J., Barbour, N., Pukk, M., & Rosqvist, L. (2015). Child-initiated Pedagogies in Finland, Estonia and England: Exploring Young Children's Views On Decisions. *Early Child Development and Care,* 185(11-12), 1815-1827.

Himanen, P. & Castells, M. (2004). Institutional models of the network society: Silicon Valley and Finland, The Network Society A Cross-cultural Perspective, Edward Elgar Publishing Limited.

Kangas, J., Harju-Luukkainen, H., Brotherus, A., Gearon, L. F., & Kuusisto, A. (2022). Outlining Play And Playful Learning in Finland And Brazil: A Content Analysis Of Early Childhood Education Policy Documents. *Contemporary Issues in Early Childhood*, *23*(2), 153-165. https://doi.org/10.1177/1463949120966104

Karakurt, B., & Ela, M. (2017). Finlandiya'da Yerel Yönetimler: Türkiye İçin Öneriler. *Çağdaş Yerel Yönetimler Dergisi,* 26 (3). 31-68.

Kettunen, P. (2001). The Nordic Welfare State in Finland. *Scandinavian Journal of History*, 26(3), 225- 247.

Kızılkaya, A. (2021). Türkiye, Amerika Ve Finlandiya Okul Öncesi Eğitim Sistemlerinin Karşılaştırılması. Aydın: Adnan Menderes Üniversitesi.

Koçak, O., Kavi, E., & Es, M. (2017). Bilgi Toplumu Perspektifinde Refah Devleti: Finlandiya Modeli. *Yalova Sosyal Bilimler Dergisi*, 7 (13), 48-75. DOI: 10.17828/yalovasosbil.333887

Kumpulainen, K. (2018, 10 5). Respecting children and families.. A case study of the Finnish early childhood education and care system. 2020 tarihinde Respecting Children and Families: http://ncee.org/wp-content/uploads/2019/03/EA-Finland-Case-Study022819.pdf adresinden alınmıştır.

Lavonen, J. (2020). Curriculum and Teacher Education Reforms in Finland That Support the Development of Competences for the Twenty-First Century. F. M. Reimers (Dü.) içinde, *Audacious Education Purposes How Governments Transform the Goals of Education Systems*. Switzerland: Springer, Cham.

Lundkvist, M., Nyby, j., Autto, J. & Nygård, M. (2017) From Universalism To Selectivity? The Background, Discourses And Ideas Of Recent Early Childhood Education And Care Reforms in Finland, *Early Child Development and Care*, *187*(10), 1543-1556, DOI: 10.1080/03004430.2017.1295041

Luschei, T. F., & Jeong, D. W. (2018). Is Teacher Sorting A Global Phenomenon? Cross-National Evidence On The Nature And Correlates Of Teacher Quality Opportunity Gaps. *Educational Researcher*, *47*(9), 556-576. https://doi.org/10.3102/0013189X18794401

Mikkilä-Erdmann, M., Warinowski, A., & Iiskala, T. *Teacher Education in Finland and Future Directions*. Oxford *Research Encyclopedia of Education.* https://oxfordre.com/education/view/10.1093/acrefore/9780190264093.001.0001/acrefore-9780190264093-e-286 adresinden erişilmiştir.

Niemi, H. (2015). Teacher Professional Development in Finland: Towards A More Holistic Approach. *Psychology, Society, & Education*, *7*(3), 279-294.

OECD Programme for International Student Assessment (PISA). www.oecd.org/edu/pisa/2009 adresinden erişilmiştir.

Ojala, M., & Kuikka, M. T (1992) . Early childhood education in Finland. In G. A. Woodıll, J. Bernhard, & L, Prochner (Eds.) *International Handbook of Early Childhood Education* (s. 193-203). New York: Garland

Ojala, M. (2005). How Finland is Researching Early Childhood Education. In SPODEK, B. Ve SARACHO, O. N. (Eds.). *International Perspectives On Research İn Early Childhood Education*. (Pp. 79-117). USA: Information Age Publishing.

Özdemir, A. (2017). Bütün Öğrencilerin Okulu Finlandiya Okulları. *İnformal Ortamlarda Araştırmalar Dergisi (İAD)*, *2* (1), 59-91

Özerbaş, M.A. & Safi, B.N. (2022). İngiltere, Japonya, Norveç, Finlandiya, Singapur, Rusya ve Türk Eğitim Sistemlerinin Karşılaştırmalı Olarak İncelenmesi. *Manas Sosyal Araştırmalar Dergisi*, *11*(1), 63-80.

Özmen, F. & Yasan, T. (2007). Türk Eğitim Sisteminde Denetim ve Avrupa Birliği Ülkeleri ile Karşılaştırılması. *Doğu Anadolu Bölgesi Araştırmaları*, 204-210.

Paksuniemi, M. (2013). *The Historical Background of School System and Teacher Image in Finland*. New York: Peter Lang GmbH.

Peruskoululaki (2019), Joulukuuta 2019, Helsinki (Temel Eğitim Yasası, 19 Aralık 2019, Helsinki) https://finlex.fi/fi/laki/ajantasa/1998/19980628 adresinden erişilmiştir.

Pyoria, P. (2003). The Finnish Information Society: Progressive yet Vulnerable, *The Finnish Economy and Society* 19(2), 63-69.

Saçu, D. (2016). Finlandiya'nın Müfredat Dersleri Kaldırarak Başlattığı Ezber Bozan Eğitim Sistemi. https://ceotudent.com/finlandiyanin-mufredat-dersleri-kaldirarak-baslattigi-ezberbozan-egitim-sistemi/ adresinden erişilmiştir.

SETAV (2022). Finlandiya ve İsveç'in Muhtemel NATO Üyelikleri. https://setav.org/assets/uploads/2022/04/A371.pdf adresinden erişilmiştir.

Şemşek, İ. (2015). Sosyal politika açısından okul öncesi eğitime yönelik uygulamalar: İngiltere, Finlandiya ve Türkiye örnekleri. (Yayımlanmamış yüksek lisans tezi). Yalova Üniversitesi Sosyal Bilimler Enstitüsü, Yalova.

T.C Ticaret Bakanlığı. (2022) https://ticaret.gov.tr/data/5ef6018613b8762b38e2fe7e/F%C4%B0NLAND%C4%B0YA-%C3%9Clke%20Profili_2022.pdf adresinden erişilmiştir.

Temel, Z. F., & Temiz Çağlar, A. (2021). Anlatı Oyun Pedagojisi: Erken Çocukluk Eğitiminde Oyun Temelli Bir Yaklaşım. *Yaşadıkça Eğitim*, *35*(2), 758-773. https://doi.org/10.33308/26674874.2021352291

Turan, E. (2018). Üniter Bir Devlet Olarak Finlandiya Yerel Yönetimleri. *Nişantaşı Üniversitesi Sosyal Bilimler Dergisi, 6*(1), 84-102.

Türkiye Cumhuriyeti Dış İşleri Bakanlığı. (2022). https://www.mfa.gov.tr/finlandiya-kunyesi.tr.mfa adresinden erişilmiştir.

MEC (2017). "Finnish Education in a Nutshell." https://www.oph.fi/download/146428_Finnish_Education_in_a_Nutshell.pdf adresinden erişilmiştir.

Uludüz. H. (2016). Finlandiya ve Türkiye Temel Eğitim Sistemine Karşılaştırmalı Bir Yaklaşım. Doktora Tezi. İstanbul: İstanbul Üniversitesi.

UNDP. (2018). Human Development Indices and Indicators: 2018 Statistical Update, http://www.hdr.undp.org/en/2018-update adresinden erişilmiştir.

Usta, H. G. (2014), PISA 2003 ve PISA 2012 matematik okuryazarlığı üzerine uluslararası bir Karşılaştırma: Türkiye ve Finlandiya. Doktora Tezi. Ankara: Ankara Üniversitesi.

Valijarvi, J., Linnakyla, P., Kupari, P., Reinikainen, P., Sulkunen, S., Törnroos, J., & Arffman, I. (2007). The Finnish success in PISA – and some reasons behind it, PISA 2003. *Jyvaskyla: Institute for Educational Research, University of Jyvaskyla*.

Valkonen, T., & Vihriala, V. (2014), The Nordic model-challenged but capable of reform. Nordic Council of Ministers.

Varhaiskasvatuslaki (2018). 13. Heinäkuuta 2018, Helsinki. [Erken Çocukluk Eğitimi Yasası, 13 Temmuz 2018, Helsinki]

Yonca, Z.D. (2018). Finlandiya'nın PISA Başarısına Etki Eden Faktörler Ve Türkiye Açısından Karşılaştırılması. *Uluslararası Eğitim Bilimleri Dergisi*, 14, 136-146.

WEF, The Global Competitiveness Report 2013–2014, Data Edition is published by the World Economic Forum within the framework of The Global Competitiveness and Benchmarking Network, Full Edition, 2014, 569.

T.C. Ticaret Bakanlığı Uluslararası Anlaşmalar ve Avrupa Birliği Genel Müdürlüğü. (2022). Finlandiya Ülke Profili.

Erişim adresi: https://ticaret.gov.tr/data/5ef6018613b8762b38e2fe7e/F%C4%B0NLAND%C4%B0YA-%C3%9Clke%20Profili_2022.pdf adresinden erişilmiştir.

KAYNAKÇA

AÇEV ve ERG. (2016). Her Çocuğa Eşit Fırsat: Türkiye'de Erken Çocukluk Eğitiminin Durumu ve Öneriler. İstanbul.

Agazzi, R. (1962). Guida per le educatrici d'infanzia, Brescia, La Scuola, https://www.comune.brescia.it/servizi/scuolaeuniversita/pasqualeagazzi/Documents/Rosa%20Agazzi%20-%20Come%20intendo%20il%20museo%20didattico.pdf (E.T.: 05.12.2022).

Aglo Info (2022). *Italian Educations & Schooling in Italy*. https://www.angloinfo.com/rome (E.T.: 23.11.2022).

Aktan, O. ve Akkutay, Ü. (2014). OECD Ülkelerinde Ve Türkiye'de Okul Öncesi Eğitim. *Asya Öğretim Dergisi,* 2(1), 64-79.

Altıntaş, G. ve Yeşiltepe, M. (2016). Karşılaştırmalı Öğretmen Yetiştirme. *Western Anatolia Juarnal of Education Science.* Özel Sayı. 225-250.

Aslan, O. ve Yılmaz, M. (2021). Türkiye Cumhuriyeti Kalkınma Planları Kapsamında Eğitim Yapılarının Analizi. *Türkiye Bilimsel Araştırmalar Dergisi*, 6 (1), 114-132.

Arslan, M. (2005). Avrupa Birliği Ülkelerinde Okul Öncesi Eğitimin Gelişimi ve Mevcut Durumu. *Milli Eğitim Dergisi,* 33 (167).

Arslan, M. M. (2017). Teaching Profession in Turkey and Italy: A comparative analysis. *International Journal of Social Sciences and Education Research*, 3 (3), 761-771.

Atlı, S. (2013). Türkiye'de ve Avrupa Birliği Ülkeleri'nde Uygulanan Okul Öncesi Eğitim Programları. *Eğitimde Politika Analizi Dergisi*. 2(2), 56-76.

Bassi, A. ve Lazzari, A. (2016). *The Integrated System of Early Childhood Education And Care of The Emilia-Romagna Region. Case Studies of Innovative Services.* Italy: European Commission Horizon.

Can, E. ve Kılıç, Ş. (2019). Okul Öncesi Eğitim: Temel Sorunlar ve Çözüm Önerileri. *Milli Eğitim Dergisi, 48*(1), 483-519. https://dergipark.org.tr/en/pub/milliegitim/issue/51765/674058 (E.T.: 10.12.2022).

Chesters, G. (2003). *Living And Working in Italy- A Survival* Handbook (Second Edition). London: Survival Book.

CIA (2022). Central Intelligene Agency. *The World Factbook.* https://www.cia.gov/library/publications/the-world-factbook/geos/it.html (E.T.: 02.11.2022).

Countrymeters (2023). *Italy Population*, https://countrymeters.info/en/Italy (E.T.: 16.01.2023).

Çakıroğlu Wilbrant, E. (2019). *Montessori Yöntemi: Her Yönüyle Montessori Eğitimi Ve Etkinlik Rehberi*. 1. Baskı. İstanbul: Final Kültür Sanat Yayınları.

Çetingöz, D. (2016). Okul Öncesi Eğitimde Farklı Yaklaşımlar. İçinde S. Seven (Editör), *Okul Öncesi Eğitime Giriş* (ikinci baskı) (101-136). Ankara: Pegem Akademi.

DB (2022). *Dışişleri Bakanlığı Elektronik Vize Başvuru Sistemi.* http://www.mfa.gov.tr/sub.tr.mfa?a791987b-27ea-4f96-a853-31b08d03acab. (E.T.:03.11.2022).

Erdiller Yatmaz, Z. B. (2021). Erken Çocukluk Eğitiminde Temel Kuram ve Yaklaşımlar. İçinde İ. H. Diken (Editör), *Erken Çocukluk Eğitimi* (91-131). Basım Yeri: Pegem Akademi, 7. Baskı.

Erginer, A. (2006). *Avrupa Birliği Eğitim Sistemleri.* Ankara: Pegem Yayıncılık.

European Agency (2016). Country Policy Review and Analysis- Italy. Denmark: European Agency for Special Needs and Inclusive Education.

Eurydice. (2022a). Structures of Education and Training Systems In Europe: Italy. https://eurydice.eacea.ec.europa.eu/national-education-systems/italy/italy, (E.T.: 02.11.2022).

Eurydice. (2022b). Early Childhood Education and Care: Italy. https://eurydice.eacea.ec.europa.eu/national-education-systems/italy/early-childhood-education-and-care, (E.T.: 23.11.2022).

Haktanır, G. (2005). Farklı Ülkeler ve Okul Öncesi Eğitimde Farklılıklar. *Bilim ve Aklın Aydınlığında Eğitim Dergisi,* 6 (62).

Holfester, C. (2021). *Montessori Method.* Salem Press Encyclopedia. Research Starters.

İGEME (2011). *İhracatı Geliştirme Etüd Merkezi, İtalya Ülke Raporu* (yayına hazırlayan, P. Özpak). Ankara: T. C. Başbakanlık Dış Ticaret Müsteşarlığı.

Katz, L. G. (1998). What Can We Learn from Reggio Emilia? İçinde C. Edwards, L. Gandini, G. Forman (Editörler), *The Hundred Languages of Children.* (İkinci Baskı). Greenwood Publishing Group.

Kazu, İ. Y. ve Yılmaz, M. (2018). Ülkemizdeki Okul Öncesi Eğitimin Bazı Veriler Açısından OECD ve AB Üyesi Ülkeleri İle Karşılaştırılması. *Turkish Journal of Educational Studies*, 2(5), 64 – 75.

Koca, A. ve Balkan, S. A. (2022). Küresel Salgın Koşullarında Mekânsal Düzenlemeler: Reggio Emilia Okulları Üzerinden Geliştirilen Bir Öneri. *Afyon Kocatepe University Journal of Social Sciences.* 1(24), 290-308.

Küçükoğlu, A. & Kızıltaş, E. (2012). Almanya, Fransa, İngiltere, İtalya, Rusya ve Türkiye Okul Öncesi Öğretmen Yetiştirme Programlarının Karşılaştırılması. *İlköğretim Online, 11*(3), 660-670. https://dergipark.org.tr/tr/pub/ilkonline/issue/8588/106718

Lazzari, A., Balduzzi, L., ve Serapioni, M. (2021). *Policy Baseline Report- Italy (Emilia- Romagna Region).* Italy: University of Bologna.

Lillard, Angeline S. (2012). Preschool Children's Development in Classic Montessori, Supplemented Montessori, And Conventional Programs. *Journal of School Psychology,* ScienceDirect.

Lin, L.C., Huang, Y.J., Su, S.G., Watson, R., Tsai, J. and Chi-Wu, S. (2010). Using Spaced Retrieval And Montessori- Based Activities in İmproving Eating Ability For Residents With Dementia. *International Journal of Geriatric Psychiatry*, 25,953-959.

Lore, M. (2022). *From Froebel to the Agazzi Sisters: The Birth of Preschool Education in Europe*, Moscow: Research and Publishing Center.

Mazlum, M. M. (2017). Türkiye Ve İtalya Eğitim Sistemlerinin Karşılaştırılması. *Van Yüzüncü Yıl Üniversitesi Eğitim Fakültesi Dergisi*, 14 (1), 1141-1177.

MEB (1973). 1739 Sayılı Milli Eğitim Temel Eğitim Kanunu. https://www.mevzuat.gov.tr/mevzuat?MevzuatNo=1739&MevzuatTur=1&MevzuatTertip=5 (E.T.: 24.11.2022).

MEB (2013). Okul Öncesi Eğitim Programı. http://tegm.meb.gov.tr/dosya/okuloncesi/ooproram.pdf (E.T.: 03.12.2022).

MEB (2014). Okul Öncesi Eğitimi ve İlköğretim Kurumları Yönetmeliği. https://www.mevzuat.gov.tr/mevzuat?MevzuatNo=19942&MevzuatTur=7&MevzuatTertip=5 (E.T.: 23.11.2022).

MEB (2021). Aday İş ve İşlemleri. https://oygm.meb.gov.tr/www/aday-ogretmen-is-ve-islemleri/icerik/452 (E.T.04.12.2022).

MEB (2022). Öğretmenlik Meslek Kanunu. https://www.resmigazete.gov.tr/eskiler/2022/02/20220214-1.htm (E.T.: 04.12.2022).

Metin Aslan, Ö. (2020). Reggio Emilia Yaklaşımının Temel Taşı: Gelişen Program (Emergent Curriculum). İçinde E. Aktan Acar (Editör), *Erken Çocukluk Eğitimi Mozaiği: Büyük Düşünceler/ Fikirler, Modeller ve Yaklaşımlar* (s.169-182). Ankara: Nobel Akademik Yayıncılık.

MIUR (2012). Indicazioni Nazionali Per il Curricolo Della Scuola Dell'infanzia E Del Primo Ciclo D'istruzione. https://www.miur.gov.it/documents/20182/51310/DM+254_2012.pdf/1f967360-0ca6-48fb-95e9-c15d49f18831?version=1.0&t=1480418494262. (E.T.: 26.11.2022).

Morrison, G.S. (2007). *Early Childhood Education Today*. New Jersey: Prentice Halli Inc. 10. Baskı.

Murris, K. (2017). Reading Two Rhizomatic Pedagogies Diffractively Through One Another: A Reggio Inspired Philosophy With Children for The Postdevelopmental Child. *Pedagogy, Culture and Society, 25*(4), 531-550.

OECD (2001). *Early Childhood And Care in Italy*. *OECD Country Note.* OECD Publishing.

OECD (2022), *Education at a Glance 2022: OECD Indicators*, OECD Publishing, Paris.

OECD (2022a), Enrolment rate in early childhood education (indicator). doi: 10.1787/ce02d0f9-en.

OECD (2022b), Public spending on education (indicator). doi: 10.1787/f99b45d0-en.

Oğuz, V. ve Köksal Akyol, A. (2006). Çocuk Eğitiminde Montessori Yaklaşımı. *Çukurova Üniversitesi Sosyal Bilimler Enstitüsü Dergisi*, 1 (15), 243-256.

Oktay, A. (2004). *Yaşamın Sihirli Yılları: Okulöncesi Dönem*. İstanbul: Epsilon Yayıncılık.

One Cominity (2022). *Reggio Emilia Teorisi ve Uygulaması. https://www.onecommunityglobal.org/reggio/* (E.T.: 13.11.2022).

Özenç, E. E. ve Yazgın, E. (2022). Okul Öncesi Eğitim Ortamında Reggio Emilia: Ana/Baba Öğretmen ve Çocukların Bakış açısıyla Pedagojik Dokümantasyon Uygulamalarının Geliştirilmesi. *Uludağ Üniversitesi Eğitim Fakültesi Dergisi,*1(35), 181-199.

Pişkin, Z. ve Parlar, H. (2021). Toplumsal Statü ve Algı Açısından Öğretmenlik Mesleğinin İncelenmesi. *Akademik Platform Eğitim ve Değişim Dergisi*, 4 (1), 1-28.

Sacks, L. & Brown-Ruzzi, B. (2005). Earlychildhood Education: Lessons From The States Ans Abroad. National Center On Education And The Economy, *The New Commission on The Skills of The Americans Workforce.*

SC (2005). *Socrates Comenius. Latınıtas or Europa from present to past, from past to present: The Italıan education system.* School Project 2004/2005.

Sgritta, G. B. (2002). The Situation of Families in Italy-2001. *European Observatory on the Social Situation, Demography, and Family.*

Silva, C. (2018). The Early Childhood Education and Care system for children aged 0-6: regulatory pathway and pedagogical considerations. *Form@re - Open Journal Per La Formazione in Rete*, 18(3), 182-192.

Strateji ve Bütçe Başkanlığı (2019). On Birinci Kalkınma Planı (2019-2023). RG: 23.07.2019, S:30840-mükerrer. https://www.sbb.gov.tr/wpcontent/uploads/2020/04/EgitimSistemindeKaliteninArtirilmasiOzelIhtisasKomisyonuRaporu.pdf. (E.T.: 19.10.2022).

Straughan, D. (2003). *Scuola Materna Public Preschool in Italy.* https://www.beginningwithi.com/italy/living/materna (E.T.: 23.11.2022).

Şahenk Erkan, Senem. (2014). Türkiye, Fransa, İtalya ve İspanya Öğretmen Yetiştirme Sistemleri Karşılaştırılması. *The Journal of International Educational Sciences*. 1. 7-7.

Şahin, D. (2021). Erken Çocukluk Dönemine Yönelik Temel Eğitim Programları ve Yaklaşımlar. İ. H. Diken (Editör), *Erken Çocukluk Eğitimi* içinde (91-131). Basım Yeri: Pegem Akademi, 7. Baskı.

Temel, F. (2009). Dünyada ve Türkiye'de Okulöncesi Eğitim, İçinde Ş. Yaşar (Editör).*Okulöncesi Eğitime Giriş* içinde (2. Basım). Eskişehir: Anadolu Üniversitesi Açıköğretim Fakültesi Yayını.

Ulubey, Özgür (2018). Aday Öğretmen Yetiştirme Programının Değerlendirilmesi. *Hacettepe Üniversitesi Eğitim Fakültesi Dergisi,* 33(2), 480-502.

UNESCO (2012). *United Nations Educational, Scientific and Cultural Organization, World Data on Education* (VII Edition, July). UNESCO-IBE.

Van Laere, K., Boudry, C., Balduzzi, L., Lazzari, A., S., Prodger, A., Welsh, C. Geraghty, S., Režek, M. ve Mlinar, M., (2019). Sustaining Warm and Inclusive Transitions across the Early Years. Final report with implications for policies and practices. Ljubljana: ERI.

Verry, D. (1992). İtalyan Eğitim Sistemi. *Ankara Eğitim Bilimleri Fakültesi Dergisi*, 25 (1), 199-210.

Yıldırım, O. ve Arhan, S. (2017). Öğretmen Yetiştirme Programlarındaki Ders Ağırlıklarının Karşılaştırılması. *Milli Eğitim Dergisi*, 46 (213), 197-218.

Yılmaz, K. (2014). *İtalya Eğitim Sistemi. Karşılaştırmalı Eğitim Yönetimi*. A. Balcı (Editör). Ankara: Pegem A. Yayıncılık.

KAYNAKÇA

Aslan, M. Uygun, N. (2019). Okul Öncesi Eğitim Programının Stufflebeam'in Bağlam, Girdi, Süreç ve Ürün (BGSÜ) Değerlendirme Modeline Göre Değerlendirilmesi. *Eğitim ve Bilim Dergisi*, *44*(200), 229-251.

Aydın, A. H. ve Gök, S. (2015). İngiltere'de Kamu Personel Sisteminde Değişim: Geleneksel Westminster Modelinden Esnek Örgütlenme Modeline Doğru. *Kahramanmaraş Sütçü İmam Üniversitesi İktisadi İdari Bilimler Fakültesi.*

Aytaç, K. (1985). *Avrupa Okul Sistemlerinin Demokratlaştırılması*. Ankara: Ankara Üniversitesi Basımevi.

Babaroğlu, A. (2018). Eğitim Ortamları Açısından Okul Öncesi Eğitim Kurumları. *Abant İzzet Baysal Üniversitesi Eğitim Fakültesi Dergisi, 18*(3), 1313-1330.

Bruce, T. (1987). *Early Childhood Education.* London: Hodder and Stoughton.

Curtis, A. (1998). *A Curriculum for the Pre-School Cchild.* London: Routledge

Demirel, Ö. (1996). *Karşılaştırmalı Eğitim*. Ankara: USEM Yayınları.

E. Commission, «Eurydice,İngiltere Genel Bakış,» European Commission, 2017.

E. K. v. İ. Örgütü, «Eğitime Bir Bakış,» OECD, 2018.

Erginer, A. (2006). *Avrupa Birliği Eğitim Sistemleri - Türkiye Eğitim Sistemiyle Karşılaştırmalar.* Ankara: PegemA Yayıncılık.

Ergün, M. (2015). *Eğitim Felsefesi (5. Baskı),* Ankara: Pegem Akademi.

Eurydice. (2006). The education system in England, Wales and Northern Ireland 2006. European Comission: Eurydice.

Gökçe, F. (2000). *Değişme Sürecinde Devlet ve Eğitim.* Ankara: Eylül Yayınları.

Küçükoğlu, A ve Kızıltaş, E. (2012). Almanya, Fransa, İngiltere, İtalya, Rusya ve Türkiye Okul Öncesi Öğretmen Yetiştirme Programlarının Karşılaştırılması. *İlköğretim Online,* 660-670.

Kwon, Y. I. (2002) Changing Curriculum for Early Childhood Education in England*. Early Childhood Research&Practice,* 4(2), s.4,5,6

Long, A. F. (2002*). Developing Evidence Based Social Care Policy and Practice. Part 3: Feasibility of Undertaking Systematic Reviews in Social Care.* Leeds: Nuffield Institute for Health.

Moon, B. Vlasceau, L. Barrows, L. C. (2003). İnstituonal Approches To Teacher Education Within Higher education in Europe

Özerbaş, M. A. ve Safi, B. N. (2022). İngiltere, Japonya, Norveç, Finlandiya, Singapur, Rusya ve Türk Eğitim Sistemlerinin Karşılaştırmalı Olarak İncelenmesi. *MANAS Sosyal Araştırmalar Dergisi,* 11(1), s.3, 5

PISA(2015). PISA Raporu,

Sönmez, V. (2008). *Gelecekteki Olası Eğitim Sistemleri.* Ankara: Anı

TEDMEM. (2018). *2017 Eğitim Değerlendirme Raporu (TEDMEM Değerlendirme Dizisi 4).* Ankara: Türk Eğitim Derneği Yayınları.

Titiz, O. (2005). *Yeni Öğretim Sistemi*. İstanbul: Zambak Yayınları.

Tosun, N. (2012). Türkiye Ve İngiltere Eğitim Sistemlerindeki Okulların Eğitim Denetimi, Politikaları Ve Uygulamaları Arasındaki Benzerlik ve Farklılıklar Nelerdir?. Yüksek lisans tezi. İstanbul: Yeditepe Üniversitesi.

Türkoğlu, A. ve Yakar, A. (2015) *Karşılaştırmalı Eğitim*, Ankara: Anı Yayıncılık.

Türkoğlu, A. (1998). *Karşılaştırmalı eğitim "Dünya Ülkelerinden Örneklerle"*. Adana: Baki Kitabevi.

Ünver, N. (2020). Okulöncesi Eğitim Programını Değerlendirme Ölçeği"nin Geliştirilmesi. *Kastamonu Education Journal, 28*(2), 891-909. doi:10.24106/kefdergi.697826.

Yaldız, T., Yıldırım, E. ve Arslan, S. (2020). İngiltere Eğitim Sistemi: Türkiye İçin Bazı Örnek Uygulamalar. *The Journal of International Education Science, 22* (7), s.35

Yararlanılan İnternet Kaynakları

https://nfer.ac.uk/ [Erişim tarihi: 20.10.2022].

https://en.wikipedia.org/wiki/List_of_universities_in_England [Erişim tarihi: 20.10.2022].

https://assets.publishing.service.gov.uk/government/uploads/system/uploads/attachment_data/file/219167/v01-2012ukes.pdf [Erişim tarihi: 22.10.2022].

https://assets.publishing.service.gov.uk/government/uploads/system/uploads/attachment_data/file/211646/Early_Years_Teachers__Standards.pdf [Erişim tarihi: 22.10.2022].

https://getintoteaching.education.gov.uk/early-years-teaching-training [Erişim tarihi: 23.10.2022].

https://commonslibrary.parliament.uk/research-briefings/cbp-8052/ [Erişim tarihi: 24.10.2022].

https://www.gov.uk/government/publications/changes-to-the-early-years-foundation-stage-eyfs-framework/changes-to-the-early-years-foundation-stage-eyfs-framework [Erişim tarihi: 25.10.2022].

https://www.child-encyclopedia.com/preschool-programs#what-are-main-functions-preschool-programs [Erişim tarihi: 26.10.2022].

https://www.gov.uk/government/publications/early-years-foundation-stage-framework--2CErişim tarihi: 26.10.2022].

https://assets.publishing.service.gov.uk/government/uploads/system/uploads/attachment_data/file/974907/EYFS_framework_-_March_2021.pdf [Erişim tarihi: 27.10.2022].

https://foundationyears.org.uk/wp-content/uploads/2017/08/Fundamental-British-Values-in-the-Early-Years-2017.pdf [Erişim tarihi: 30.10.2022].

https://www.gov.uk/government/publications/early-years-foundation-stage-framework--2 [Erişim tarihi: 01.11.2022].

https://early-education.org.uk/early-years-curriculum-frameworks/ [Erişim tarihi: 02.11.2022].

https://help-for-early-years-providers.education.gov.uk/get-help-to-improve-your-practice/curriculum-planning [Erişim tarihi: 02.11.2022].

https://assets.publishing.service.gov.uk/government/uploads/system/uploads/attachment_data/file/1007446/6.7534_DfE_Development_Matters_Report_and_illustrations_web__2_.pdf [Erişim tarihi: 05.11.2022].

https://www.gov.uk/government/publications/development-matters--2 [Erişim tarihi: 07.11.2022].

https://dspace.ankara.edu.tr/xmlui/bitstream/handle/20.500.12575/41747/%C4%B0ngiltere%20ve%20T%C3%BCrkiye%20E%C4%9Fitim%20Sistemlerinin%20Kar%C5%9F%C4%B1la%C5%9Ft%C4%B1r%C4%B1lmas%C4%B1.pdf?sequence=1&isAllowed=y [Erişim tarihi: 08.11.2022].

https://assets.publishing.service.gov.uk/government/uploads/system/uploads/attachment_data/file/919681/Early_adopter_schools_EYFS_profile_handbook.pdf [Erişim tarihi: 09.11.2022].

https://assets.publishing.service.gov.uk/government/uploads/system/uploads/attachment_data/file/940833/2021_EYFS_ARA_V1.0.pdf [Erişim tarihi: 09.11.2022].

https://by552mugesrakartal.wordpress.com/egitim-nedir/ [Erişim tarihi: 15.11.2022].

https://en.wikipedia.org/wiki/Educational_system [Erişim tarihi: 15.11.2022].

https://uis.unesco.org/en/topic/international-standard-classification-education-isced [Erişim tarihi: 22.11.2022].

https://tr.wikipedia.org/wiki/Birle%C5%9Fik_Krall%C4%B1k [Erişim tarihi: 25.11.2022].

https://en.wikipedia.org/wiki/England [Erişim tarihi: 25.11.2022].

https://www.ons.gov.uk/peoplepopulationandcommunity/populationandmigration/populationestimates/timeseries/enpop/pop [Erişim tarihi: 27.11.2022].

https://www.ons.gov.uk/peoplepopulationandcommunity/populationandmigration/populationestimates[Erişim tarihi: 27.11.2022].

https://data.worldbank.org/indicator/NY.GDP.PCAP.CD?locations=GB [Erişim tarihi: 01.12.2022].

https://www.besa.org.uk/key-uk-education-statistics/ [Erişim tarihi: 03.12.2022].

https://explore-education-statistics.service.gov.uk/find-statistics/education-and-training-statistics-for-the-uk [Erişim tarihi: 11.12.2022].

https://www.cia.gov/the-world-factbook/countries/united-kingdom/#people-and-society [Erişim tarihi: 24.12.2022].

https://www.economicsobservatory.com/how-might-teacher-shortages-be-reduced#:~:text=Low%20pay%20and%20challenging%20working%20conditions%20are%20the%20root%20causes,over%20the%20last%20few%20years. [Erişim tarihi: 13.01.2023].

KAYNAKÇA

Akarsu, F. (2005). *Ülkeler ve Eğitim Sistemleri Karşılaştırma Yazıları*. Ankara: Nobel Yayın Dağıtım.

Akbaşlı, S. (2009). Fransa Eğitim Sistemi ve Fransa'da Öğretmen Yetiştirme. *Çağdaş Eğitim Dergisi.* 34(370), 8-14.

Aslam Orkun, M., Bayırlı, A. ve Bayırlı, S. (2019). Fransa Eğitim Sisteminin İncelenmesi. *Eğitimde Yeni Yaklaşımlar Dergisi.* 2(1), 1-20.

Arslan, M. ve Kılıç, C. (2000). Bazı Avrupa Ülkelerinde ve Türkiye'de Zorunlu Eğitimde Yönlendirme Çalışmalarının Değerlendirilmesi. *Milli Eğitim Dergisi*. 148, 148-160.

Aytaçlı, B. (2020). Fransa Eğitim Sistemi. İçinde A. Türkoğlu (Editör), *Karşılaştırmalı Eğitim Dünya Ülkelerinden Örneklerle* (173-190). Ankara: Anı Yayıncılık.

Balcı, A. (2021). *Karşılaştırmalı Eğitim Sistemleri*. Ankara: Pegem Akademi Yayıncılık.

Baydemir, G. (2009). Türkiye'de Okulöncesi Eğitime Öğretmen Yetiştirme Programlarının Değerlendirilmesi. Yüksek Lisans Tezi. Sivas: Cumhuriyet Üniversitesi .

Britannica (2021). France. https://www.britannica.com/place/France (E.T.: 02.01.2023).

Çalı M. ve Tok, N. (2022). Fransa. İçinde N. Tok (Editör), *Karşılaştırmalı Eğitim Sistemleri* (217-228). Ankara: Anı Yayıncılık.

Erden, A. (2021). Fransa Eğitim Sistemi. İçinde A. Balcı (Editör), *Karşılaştırmalı Eğitim Sistemleri* (327-356). Ankara: Pegem Akademi Yayıncılık.

Ergün, M. (1985). *Karşılaştırmalı Eğitim.* Malatya: Fakülte Yayınevi.

Eurydice (2019). France Overview (2021). https://eacea.ec.europa.eu/national-policies/eurydice/content/france_en (E.T.: 06.01.2023).

Eurydice (2021). Organization of the Education System and of Its Structure: Compulsory Education. https://eacea.ec.europa.eu/national-policies/eurydice/content/france/organisation-education-system-and-its-structure_en (E.T. : 06.01.2023).

Gürel, H. (2008). Fransa ve Türkiye'de Okul Öncesi Eğitimin Karşılaştırılması. Yüksek Lisans Tezi. İstanbul: Beykent Üniversitesi ..

Kalkanlı, P. (2009). Türkiye ile Fransa Yükseköğretim Sistemlerinin Eğitim Fakülteleri ve Üniversite Öğretmen Yetiştirme Enstitüleri Bağlamında Karşılaştırmalı Olarak İncelenmesi. Yüksek Lisans Tezi. İstanbul: Yeditepe Üniversitesi.

Kartal, H. (2005). Okulöncesi Eğitimin Fransa'daki Tarihsel Gelişimi ve Bugünkü Durumu. *Türk Eğitim Bilimleri Dergisi.* 3(2), 217-225.

Sağlam, M. (1999). *Avrupa Ülkelerinin Eğitim Sistemleri.* Eskişehir: Anadolu Üniversitesi Yayınları.

Şahenk Erkan, S. S. (2013). Türkiye-Fransa İlköğretim Eğitim Sistemlerinin ve İngilizce Ders Programlarının Karşılaştırılması. *International Periodical For The Languages, Literature and History of Turkish.* 8(8), 1207-1221.

Süngü, H. (2005). Fransa, İngiltere ve Almanya Eğitim Denetimi Sistemlerinin Yapı ve İşleyişi. *Milli Eğitim Dergisi,* 33(167).

Topbaş, E. (2004). Fransa'da Öğretmen Eğitimi: Öğretmen Yetiştirme Enstitüleri. *Türk Eğitim Bilimleri Dergisi.* 2(1), 67-84.

Türkoğlu, A. (1998). *Karşılaştırmalı Eğitim Dünya Ülkelerinden Örneklerle.* Adana: Baki Kitapevi.

KAYNAKÇA

Aydın, S. (2020). Zorunlu Eğitim Çağındaki Mülteci Öğrencilerin Eğitime Uyum Sürecinde Türkiye ve Kanada Uygulamaları. *Uluslararası Liderlik Eğitimi Dergisi*. 2(2), 1-18.

Aydoğan, Y. (2022). *Dünyada Erken Çocukluk Eğitimi.* Ankara: Nobel Yayınevi.

Bakioğlu, A. (2018). *Karşılaştırmalı Eğitim Yönetimi.* Ankara: Nobel Akademik Yayıncılık.

Balcı, A. (2021). *Karşılaştırmalı Eğitim Sistemleri.* Ankara: Pegem Akademi.

Balıdede, F. (2012). Türkiye, İrlanda ve Kanada Eğitim Sistemlerinde Okul Yönetim Yapılarının Karşılaştırmalı Olarak İncelenmesi. Yüksek Lisans Tezi. İstanbul: İstanbul Üniversitesi.

Çelebi, N., Güner, H., Korumaz, M. ve Taşçı Kaya, G. (2014). Neoliberal Eğitim Politikaları ve Eğitimde Fırsat Eşitliği Bağlamında Uluslararası Sınavların (PISA, TIMSS ve PIRLS) Analizi. *Tarih Kültür ve Sanat Araştırmaları Dergisi,* 3(3), 33-75.

Çubukçu, Z., Yılmaz, B.Y. ve İnci, T. (2016). Karşılaştırmalı Eğitim Programları Araştırma Eğilimlerinin Belirlenmesi – Bir İçerik Analizi. *Uluslararası Türkçe Edebiyatı Kültür Eğitim Dergisi,* 5(1), 446-468.

Dertli, A. (2021). Türkiye, Rusya ve Kanada Eğitim Sistemlerinin Karşılaştırmalı Olarak İncelenmesi. Yüksek Lisans Tezi. Kahramanmaraş: Sütçü İmam Üniversitesi.

Elçiçek, Z. ve Yaşar, M. (2016). Türkiye'de ve Dünyada Öğretmenlerin Mesleki Gelişimi. *Elektronik Eğitim Bilimleri Dergisi,* 5(9), 12-19.

Friendly, M., Feltham, L., Mohamed, S., Nguyen,N.T., Vickerson, R. ve Forer, B. (2019). Early Childhood Education And Care in Canada. [https://childcarecanada.org/publications/ecec-canada/20/12/early-childhood-education-and-care-canada-2019. Erişim Tarihi: 26.02.2023].

Friendly, M., Beach , J. ve Toriano, M. (2002). Early Childhood Education and Care in Canada. [https://childcarecanada.org/sites/default/files/ECEC-in-Canada-2016.pdf erişim Tarihi: 26.02.2023].

Güven, İ. (2009). Türkiye İle Kanada Fen Eğitiminin Karşılaştırılması Ve Önerilen Bir Fen Uygulaması. Doktora Tezi. İstanbul: Marmara Üniversitesi.

http://www.kanadaharitasi.com/kanada-haritasi-turkce/

Kalyoncuoğlu Şahin, S. ve Şahin, M. (2021). *Karşılaştırmalı Eğitim Güncel Veriler ve Eğitim Perspektifleri.* Ankara: Nobel Yayınevi.

Konak, İ. (2020). Liberal ve Komüniteryan Çokkültürlülük: Kymlicka ve Taylor Perspektifinden ABD ve Kanada Örnekleri. Doktora Tezi. Malatya: İnönü Üniversitesi.

Özensel, E. (2012). Çokkültürlülük Uygulaması Olarak Kanada Çokkültürlülüğü. *Akademik İncelemeler Dergisi,* 7(1), 55-69.

Serçe, F. (2020). Türkiye, Estonya, Kanada ve Singapur Ortaöğretim Matematik Öğretim Programlarının Karşılaştırmalı İncelenmesi. Yüksek Lisans Tezi. Düzce: Düzce Üniversitesi.

Tümkaya, S. ve Gülaçtı, F. (2010). *Erken Çocukluk Eğitimi.* Ankara: Nobel Yayınevi.

Yazıcı, İ. (2009). Türk ve Kanada Eğitim Sistemlerinin Karşılaştırılması. Yüksek Lisans Tezi. İstanbul: Yeditepe Üniversitesi.

KAYNAKÇA

AÇEV. (2017). Anne Çocuk Eğitim Vakfı. Ağustos 11, 2018 tarihinde AÇEV: https://www.acev.org/kutuphane/arastirma-ve-yayinlarimiz/erken-cocuklukve-aile-egitimleri/ adresinden alındı.

Akçay, İ. (2006). Farklı Ülkelerde Okul Öncesi Öğrencilere Yönelik Çevre Eğitimi. Yüksek Lisans Tezi. Bursa: Uludağ Üniversitesi .

Aksoy, E. (2013). A.B.D (New York), Finlandiya, Singapur ve Türkiye'de Öğretmen Eğitimindeki Dönüşümler (2000-2010). Doktora Tezi. Ankara: Ankara Üniversitesi.

Akyol, B. & Yeşilbaş-Özenç, Y. (2021). Singapur İle Türkiye'de Okul Yöneticisi Ve Öğretmen Seçme Ve Yetiştirme Sistemlerinin Karşılaştırılması. *TEBD,* 19(2), 904-925. https://doi.org/10.37217/tebd.919484

Apaydın, Ç (2018). Singapur Eğitim Sistemi. İçinde A. Balcı (Editör). *Karşılaştırmalı Eğitim Sistemleri* İçinde (s. 807-829). Ankara: Pegem Akademi.

Ang, L. Y. L. (2006). Steering Debate And Initiating Dialogue: A Review of The Singapore Preschool Curriculum. *Contemporary Issues in Early Childhood, 7*(3), 203–212.Return to ref 2006 in article.

Ang, L. (2008). Singapore Preschool Teachers' Responses To The İntroduction Of A Framework For A Kindergarten Curriculum In The Context Of 3 Preschool Settings. *Asia-Pacific Journal of Research in Early Childhood Education,* 2(1), 55–81.

Ang, L. (2014). The Singapore Context: A Framework For A Kindergarten Curriculum. In L. Ang (Editör), *The Early Years Curriculum: The UK Context And Beyond* (s. 113–129). London: Routledge.

Balcı, A. (2018). "Düşünen Okullar Öğrenen Ulus: Singapur'da Yaratıcılık ve Eleştirel Düşünme" Girişimi. *Ankara Üniversitesi Eğitim Bilimleri Fakültesi Dergisi*, 51(2), 187 - 208. 10.30964/auebfd.386673.

Bakioğlu, A. ve Göçmen. G. (2013). Singapur Eğitim Sistemi. İçinde A. Bakioğlu (Editör), *Karşılaştırmalı Eğitim Yönetimi* (ss. 127-155). Ankara: Nobel Akademik Yayıncılık.

Bautista, A., Ng, S. C., Múñez, D., ve Bull, R. (2016). Learning Areas For Holistic Education: Kindergarten Teachers' Curriculum Priorities, Professional Development Needs, And Beliefs. *International Journal of Child Care and Education Policy,* 10(1), 8. https://doi.org/10.1186/s40723- 016-0024-4.

Bautista, A., Moreno-Núñez, A., Bull, R., Amsah, F., ve Koh, S. F. (2018). Arts-Related Pedagogies in Preschool Education: An Asian Perspective. *Early Childhood Research Quarterly*, 45, 277–288. https://doi. org/10.1016/j.ecresq.2017.12.005.

Bautista, A., Habib, M., Eng, A., ve Bull, R. (2019). Purposeful Play During Learning Centre Time: From Curriculum To Practice. *Journal of Curriculum Studies*, 51(5), 715–736. https://doi.org/10.1080/00220272. 2019.1611928.

Bautista, A., Moreno-Núñez, A., Vijayakumar, P., Quek, E., ve Bull, R. (2020). Gross Motor Teaching in Preschool Education: Where, What And How Do Singapore Educators Teach? *Journal for the Study of Education and Development,* 43(2), 443–482. https://doi.org/10.1080/02103702.2019.1653057.

Bautista, A., Bull, R., Ng, E. L., ve Lee, K. (2021). "That's Just Impossible in My Kindergarten."Advocating for 'glocal' Early Childhood Curriculum Frameworks. *Policy Futures in Education*,19(2), 155–174. https://doi.org/10.1177/1478210320956500.

Bayes, C. (2006). Provocations of Te Whariki and Reggio Emilia. İçinde A. Fleet, C. Patterson ve J. Robertson (Editörler), Insights: Behind Early Childhood Pedagogical Documentation. Sydney: Pademelon Press.

Bayirli, A. (2020). Singapur Eğitim Sistemi ile Türk Eğitim Sisteminin Karşılaştırılması Ve Türkiye İçin Çıkarımlar. *USBAD Uluslararası Sosyal Bilimler Akademi Dergisi*, 2(4), 1104- 1132.

Birbiri, D. & Ayer, G. (2013). Türkiye eğitim felsefesi ile Singapur eğitim felsefesinin karşılaştırılması (Dönem Tezi). Kocaeli: Kocaeli Üniversitesi

Brady, L., & Kenny, K. (1999). *Curriculum Construction*. Sydney, NSW: Prentice-Hall.

Carson, R. (1965). *The Sense of Wonder*. New York, NY: Harper & Row.

Cemaloğlu, N. (2016). Singapur Eğitim Sistemi. Kamudanhaber.com, 12- 36. Erişim Adresi: http://www.kamudanhaber.net/singapur-egitimsistemi-makale,3304.html

Chang, S.C.A. (2001). Implementation of the "Thinking Schools, Learning Nation" Initiative in Singapore. *Journal of Southeast Asian Education*, 2(1), 13-41.

Channel NewsAsia. (2014, April 3). *Pre-School Curriculum Designed To Ease Transition To Primary Level, Says. MOE*. http://www.todayonline.com/singapore/pre-school-curriculum-designed-ease-transition-primary-level-says-moe?singlepage=true. Accessed 27 Nov 2015.

Cheah, H. M., & Koh, T. S. (2001). Integration of ICT into Education in Singapore. *Journal of Southeast Asian Education*, 2(1), 147-64.

CIU. (2008). Learning from Singapore. http://d2lvn0a00hwoiz. cloudfront.net/wp-content/uploads/2013/05/Learning-from-Singapore-Spring-2008.pdf adresinden 10.05.2022 tarihinde erişilmiştir.

Clyde, M., & Shepherd, W. (2006). Beginnings. İçinde A. Fleet, C. Patterson ve J. Robertson (Editörler), Insights: *Behind Early Childhood Pedagogical Documentation* (pp. 163–169). Sydney, NSW: Pademelon Press.

Dahlberg, G., Moss, P., ve Pence, A. (1999). Constructing Early Childhood: Who Do We think It is? İçinde G. Dahlberg, P. Moss, ve A. Pence (Editörler). *Beyond Quality in Early Childhood Education And Care: Postmodern Perspectives* (Vol. 3). London, UK: Falmer Press.

Dahlberg, G. (1999a). Early Childhood Pedagogy in A World. Paper Presented At The Unpacking Observation And Documentation: Experiences From Italy, Sweden And Australia Conference. Sydney: IEC, Macquarie University.

Dahlberg, G. (1999b). Three Different Constructions Of The Child. Paper Presented At The Unpacking Observation And Documentation: Experiences From Italy, Sweden And Australia Conference. Sydney: IEC, Macquarie University.

DSS (Department of Statistics Singapore). (2020). Population and Population Structure - Latest Data2022. https://www.singstat.gov.sg/find-data/search-by-theme/population/population-and-population-structure

DSS (Department of Statistics Singapore). (2021a). Population trends 2022. http://www.singstat.gov.sg, adresinden 15.07.2022 tarihinde erişilmiştir.

DSS (Department of Statistics Singapore). (2013b). Population trends 2013. http://www.singstat.gov.sg, adresinden 15.09.2022 tarihinde erişilmiştir.

Ebbeck, M., ve Waniganayake, M. (2003). *Early Childhood Professionals: Leading Today And Tomorrow*. Eastgardens, NSW: Elsevier Australia.

Ebbeck, M.,ve Gokhale, N. (2004). Child-Rearing Practices İn A Selected Sample Of Parents With Children in Childcare in Singapore. *Contemporary Issues in Early Childhood*, 5(2), 194–206.

Ebbeck, M., ve Warrior, S. (2008). Image of the Singapore Child. *Early Childhood Education Journal*, 36(3), 247–251.

Ebbeck, M., & Chan, Y. Y. Y. (2011). Instituting Change İn Early Childhood Education: Recent Developments in Singapore. *Early Childhood Education Journal, 38*(6), 457–463.

Ebbeck, M., Yim, H. Y. B., ve Warrier, S. (2019). Early Childhood Teachers' Views And Teaching Practices in Outdoor Play With Young Children İn Singapore. *Early Childhood Education Journal*, 47(3), 265–273. https://doi.org/10.1007/s10643-018-00924-2

Elliot, A. (Ed). (2006*). Early Childhood Education. Pathways to Quality And Equity For All Children*. Camberwell, VIC: Australian Council for Educational Research Press.

Fleet, A. (1999). The Last Word. Paper Presented At The Unpacking Observation And Documentation: Experiences From Italy, Sweden And Australia Conference. Sydney: IEC, Macquarie University.

Fleet, A. (2000). Editor's note. Paper presented at the Unpacking Time: Minutes from Reggio Emilia, Australia and America conference. Sydney: IEC, Macquarie University.

Fleet, A. (2001). Diversity silenced. Paper presented at the Unpacking Interpretation: Deconstructions from Australia, America and Reggio Emilia Conference. Sydney: IEC, Macquarie University.

Fleet, A., Patterson, C., ve Robertson, J. (2006a). Introduction. İçinde A. Fleet, C. Patterson, ve J. Robertson (Editörler), *Insights: Behind Early Childhood Pedagogical Documentation.* Sydney, NSW: Pademelon Press.

Fleet, A., Patterson, C., ve Robertson, J. (2006b). An Overview Of The Terrain: Roadmaps For Possible Journeys. İçinde A. Fleet, C. Patterson, ve J. Robertson (Editörler), *Insights: Behind Early Childhood Pedagogical Documentation*. Sydney, NSW: Pademelon Press.

Fleet, A., Patterson, C., ve Robertson, J. (2006c). Conclusion. In A. Fleet, C. Patterson, ve J. Robertson (Editörler). *Insights: Behind Early Childhood Pedagogical Documentation.* Sydney, NSW: Pademelon Press.

Fraser, S. (2006). *Authentic Childhood: Experiencing Reggio Emilia in The Classroom*. Toronto, Canada: Thomson Nelson.

Fromberg, D. P. (2003). The Professional And Social Status Of The Early Childhood Educator. İçinde J. P. Isenberg ve M. R. Jalongo (Editörler). *Major Trends And İssues İn Early Childhood Education: Challenges, Controversies And Insights* (2nd ed.). New York, NY: Teachers College Press.

Fullan, M. G. (1982). *The Meaning of Educational Change*. New York, NY: Teachers College Press.

Fullan, M. G. (2002). The Change Leader. Available online at: http://www.cdl.org/resource-library/articles/change_1dr.php.

Fullan, M. G. (2006*). Change Theory: A Force For School Improvement*. Jolimont, VIC: CSE Centre for Strategic Education

Fullan, M. G. (2007). *The New Meaning Of Educational Change* (4th ed.). New York, NY: Teachers College Press.

Gardner, H. (1983). *Frames Of Mind: The Theory of Multiple Intelligences*. New York: Basic Books.

Goh, K.S. (1979), *Report on the Ministry of Education 1978*, Singapore National Printers, Singapore.

Goh Chok Tong (1997). Speech by prime minister goh chok tong at the opening of the 7th ınternational conference on thinking. at the suntec city convention centre ballroom. http://ncee.org/wp-content/uploads/2017/01/Sgp-non-AV-2-PMGoh-1997-Shaping-Our-Future-Thinking-Schools-Learning-Nation-speech.pdf adresinden erişilmiştir.

Goodlad J. I. (1979). *Curriculum Inquiry: The Study of Curriculum and Practice*. McGraw Hill.

Goodwin, A. L. (2012). Quality Teachers, Singapore Style. İçinde Darling-Hammond, L. ve Lieberman, A. (Editörler). *Teacher Education Around The World: Changing Policies and Practices*, (s. 22-44) London and New York: Routledge Taylor and Francis.

Grieshaber, S. (2016). Play and Policy in Early Childhood Education in the Asia Pacific Region. *Asia-Pacific Journal of Research in Early Childhood Education, 10*(2), 7–28.

Groom, S. (2006). Pulling together, reaching out. İçinde A. Fleet, C. Patterson, ve J. Robertson (Editörler), Insights: Behind early childhood pedagogical documentation (pp. 347–356). Sydney, NSW: Pademelon Press.

Hajer M., Norén E. (2017). Teachers' Knowledge About Language in Mathematics Professional Development Courses: From An Intended Curriculum to A Curriculum in Action. *EURASIA Journal of Mathematics Science and Technology Education*, 13(7b), s.4087–4114. https://doi.org/10.12973/eurasia.2017.00808a

Hayes, A. (2006). Foreword. İçinde A. Elliot (Editörler), *Early Childhood Education. Pathways To Quality And Equity For All Children* (s. 3–6). Camberwell, VIC: Australian Council for Educational Research Press.

Hill, D., & Porter, J. (2006). Looking Deeper, Seeing More. İçinde A. Fleet, C. Patterson, ve J. Robertson (Editörler.), *Insights: Behind Early Childhood Pedagogical Documentation* (s. 301–307). Sydney, NSW: Pademelon Press.

Hsieh, M. F. (2004). Teaching Practices in Taiwan's Education For Young Children: Complexity And Ambiguity of Developmentally Appropriate Practices And/Or Developmentally Inappropriate Practices. *Contemporary Issues in Early Childhood, 5*(3), 309–329.

Jensen, B. (2012). Catching Up: Learning from the Best School Systems in East Asia. Summary Report. Grattan Institute.

Jensen, B., Hunter, A., Sonnemann, J. ve Burns, T. (2012). Catching Up: Learning from the Best School Systems in East Asia. Summary Report. Melbourne: Grattan Institute.

https://grattan.edu.au/wp-content/uploads/2014/04/129_report_learning_from_the_best_ main.pdf sayfasından erişilmiştir.

Jipson, J. (1998). Developmentally appropriate Practice: Culture, Curriculum And Connections. İçinde M. Hauser ve J. Jipson (Editörler). *Intersections: Feminisms/Early* Cildhoods (s. 221–240). New York, NY: Peter Lang.

Jipson, J., ve Bailey, C. (2000). Play's the Thing: A Discursive Tour of Early Childhood Education in Four Acts. Paper Presented At The Unpacking Time: Minutes From Reggio Emilia, Australia And America Conference. Sydney: IEC, Macquarie University.

Kammi, C., ve Kammi, M. (1990). Why Achievement Testing Should Stop. İçinde C. Kammi (Editör), *Achievement Testing in Early Grades: The Games That Grown-Ups Play*. Washington, DC: National Association for Education of Young Children.

Katz, L. (1998). What can we learn from Reggio Emilia? İçinde C. Edwards, L. Gandini, ve G. Forum (Editörler), *The Hundred Languages Of Children: The Reggio Emilia Approach—Advanced Reflections* (2nd ed.). Norwood, NJ: Ablex Publishing.

Kaytan, E. (2007). Türkiye, Singapur ve İngiltere Matematik Öğretim Programlarının Karşılaştırılması. Yüksek Lisans Tezi . Ankara: Hacettepe Üniversitesi.

Kim, H., & Kim, H. (2017). A Cross-National Comparison Of Art Curricula for Kindergarten-Aged Children. *International Journal of Early Childhood,* 49(2), 195–210. https://doi.org/10.1007/s13158-017-0191-7.

Kwon, Y. I. (2004). Early Childhood Education in Korea: Discrepancy Between National Kindergarten Curriculum And Practices. *Educational Review, 56*(3), 297–312.

Lee, Sing-Kong, Goh, Chor Boon; Fredriksen, Birger; Tan, Jee Peng.(2008). *Toward a Better Future : Education and Training for Economic Development in Singapore since 1965*. Washington, DC : World Bank. World Bank.

https://openknowledge.worldbank.org/handle/10986/6432 License: CC BY 3.0 IGO.

Lee, I. F., ve Tseng, C. L. (2008). Cultural Conflicts Of The Child-Centered Approach To Early Childhood Education in Taiwan. *Early Years, 28*(2), 183–196.

Levent, F., ve Yazıcı, E. (2014). Singapur Eğitim Sisteminin Başarısına Etki Eden Faktörlerin İncelenmesi. *Eğitim Bilimleri Dergisi*, 39, 121-143.

Li H. (2007). *Story Approach To İntegrated Learning: The Curricula and Pedagogies*. Oxford University Press.

Li, H., ve Rao, N. (2005). Curricular And Instructional Influences On Early Literacy Attainment: Evidence From Beijing, Hong Kong And Singapore. *International Journal of Early Years Education*, 13(3), 235–253. https://doi.org/10.1080/09669760500295870.

Li, H., Wang, X. C., ve Wong, J. M. S. (2011). Early Childhood Curriculum Reform in China: Perspectives from Examining Teachers' Beliefs and Practices in Chinese Literacy Teaching. *Chinese Education and Society, 44*(6), 5–23.

Lim, S. M. Y. (2004). Looking at education through a Deweyan Lens: How Play Could Take Shape in Singapore's Preschools. *Contemporary Issues in Early Childhood, 5*(3), 396–401.

Lim, Y. H. (2006). Education in Singapore: Preparation For School Leadership. Australian Secondary Principals' Association National Conference. Ekim, 2006.

https://www.aps.sg/files/Conference%20Participation/0610%20ASPA%20Preparation%20for%20School%20Leadership%20LIM%20YAN%20HOCK.pdf sayfasından erişilmiştir.

Lim, M. Y. S., ve Lim, A. (2017). Governmentality of early childhood education in Singapore: Contemporary issues. İçinde N. Rao, J. Zhou, ve J. Sun (Editörler), *Early Childhood Education in Chinese Societies* (s. 185–215). Dordrecht: Springer.

Lim-Ratnam, C. (2013). Tensions in Defining Quality Pre-School Education: The Singapore Context. *Educational Review, 65*(4), 416–431.

Lim, C., ve Torr, J. (2008). Teaching Literacy İn English Language in Singaporean Preschools: Exploring Teachers' Beliefs About What Works Best. *Contemporary Issues in Early Childhood, 9*(2), 95–106.

Maya, İ. ve Yılmaz, A. (2017). Eğitim Denetimi Sistemleri Bakımından PISA'da Başarı Gösteren Bazı Ülkeler İle Türkiye'nin Karşılaştırılması. Turkish Studies, 12(3), 467-492. doi: 10.7827/TurkishStudies.11438.

McMullen, M. B., Elicker, J., Wang, J., Erdiller, Z., Lee, S. M., Lin, C. H., et al. (2005). Comparing Beliefs About Appropriate Practice Among Early Childhood Education and Care Professionals from the U.S., China, Taiwan, Korea and Turkey. *Early Childhood Research Quarterly, 20*(4), 451–464.

Milikan, J. (2001). Rejoicing in Subjectivity. Paper Presented at the Unpacking Interpretation: Deconstructions from Australia, America and Reggio Emilia Conference. University of New South Wales.

MEB. (2013). Okul Öncesi Eğitim Programı.

MEB. (2013). *Okul Öncesi Eğitim Programı*, Ankara, s. 10.

MEB. (2014). Mevzuat Bilgi Sistemi. 2022 tarihinde e- mevzuat: mevzuat.meb.gov.tr/dosyalar/1703.pdf adresinden alındı.

MOE. (Ministry of Education Singapore). (2003). Launch of Pre-School Curriculum Framework—MOE press release 20 Jan 2003. Available online at: http://www.moe.gov.sg/press/2003/pr20030120.htm.

MOE (Ministry of Education Singapore). (2006). Strengthening Teacher Development The Structured Mentoring Programme for Beginning Teachers.

http://www.moe.gov.sg/media/press/2006/pr20060126.htm (Erişim Tarihi: 2022, 10 Haziran).

MOE. (Ministry of Education Singapore). (2007). Parliamentary Replies - 15 Feb 2007. Available online at: http://www.moe.gov.sg/media/ parliamentary-replies/2007/pq20070215.htm.

MOE. (Ministry of Education Singapore). (2008). Kindergarten curriculum guide. Singapore: Preschool Education Branch.

MOE. (Ministry of Education Singapore). (2012). A Curriculum Framework for Kindergartens in Singapore.

MOE (Ministry of Education Singapore). (2012b). Nurturing early learners: A curriculum for kindergartens in Singapore. Ministry of Education: Republic of Singapore.

MOE (Ministry of Education Singapore). (2013). *'Educators' Guide: Overview', in Ministry of Education, Nurturing Early Learners: A Curriculum for Kindergartens in Singapore*. Ministry of Education.

MOE. (Ministry of Education Singapore). (2014a). Our Education System. http://www.moe.gov.sg/education/ adresinden 18.05.2022 tarihinde erişilmiştir.

MOE. (Ministry of Education Singapore). (2018a). 6 Haziran 2022 tarihinde https://www.moe.gov.sg/education/education-system/compulsory-education adresinden alınmıştır.

MOE. (Ministry of Education Singapore). (2018b). 6 Haziran 2022 tarihinde https://www.moe.gov.sg/microsites/moekindergarten/faq.html#curriculum adresinden alınmıştır.

MOE. (Ministry of Education Singapore). (2018c). MOE: 6 Haziran 2022 tarihinde https://www.moe.gov.sg/microsites/moekindergarten/ourcurriculum/overview.html adresinden alınmıştır.

MOE. (Ministry of Education Singapore). (2020). https://www.moe.gov.sg sayfasından erişilmiştir.

Mourshed, M., Chijioke, C. ve Barber, M. (2010). *How The World's Most Improved School System Keep Getting Better.* McKinsey & Company.

National Association for the Education of Young Children (NAEYC). (2009). 'Position Statement on Play', http://www.naeyc.org/files/ naeyc/file/positions/PSDAP.pdf.

New, R. (1994). Culture, Child Development, And Developmentally Appropriate Practices: Teachers as Collaborative Researchers. İçinde B. Mallory ve R. New (Editörler), *Diversity and Developmentally Appropriate Practices: Challenges For Early Childhood Education* (s. 65–83). New York, NY: Teachers College Press.

NIE (National Institute of Education) (2009). TE21*: A Teacher Education Model for the 21st Century*. National Institute of Education, Singapore.

N. P.T. (2008a), "Education Reform in Singapore: From Quantity To Quality". *Educational Research for Policy and Practice,* 7, 5-15. DOI 10.1007/s10671-007-9042-x.

N. J. (2014). The Impact of Children's Learning During a Curriculum Reform in Singapore. *International Research in Early Childhood Education*, 5(1), 11–26.

N. S. C., ve Bull, R. (2018). Facilitating Social Emotional Learning in Kindergarten Classrooms: Situational Factors And Teachers' Strategies. *International Journal of Early Childhood*, 50(3), 335–352. https://doi. org/10.1007/s13158-018-0225-9.

Nyland, B., ve N, J. (2016). International Perspectives on Early Childhood Curriculum Changes in Singapore and Australia. *European Early Childhood Education Research Journal*, 24(3), 465–476. https://doi.org/10. 1080/1350293X.2015.1102416.

OECD (Organization for Economic Cooperation and Development). (2010). PISA 2009 Results: Executive summary. http://www.oecd.org/ adresinden 08.05.2022 tarihinde erişilmiştir.

OECD (2012). Lessons from PISA for Japan, Strong Performers and Successful Reformers in Education,

OECD (Organization for Economic Co-operation and Development). (2012). *Lessons from PISA for Japan, Strong Performers And Successful Reformers in Education.* OECD Publishing. http:// dx.doi. org/10.1787/9789264118539-en adresinden 08.06.2022 tarihinde erişilmiştir.

Ornstein A. C.ve Hunkins F. P. (2018). *Curriculum: Foundations, Principles, and Issues* (7th ed.). Pearson.

Özkan, A. (2006). Türkiye, Belçika (Flaman) ve Singapur Matematik Öğretim Programları Üzerine Karşılaştırmalı Bir Çalışma. Yüksek Lisans Tezi. Ankara: Hacettepe Üniversitesi.

Pan, Y. J., & Liu, Y. (2008). A Comparison Of Curricular Practices in Chinese Kindergartens: The Influences Of Curriculum Reform. *International Journal of Early Childhood, 40*(2), 33–48.

Pelo, A. (2006). At The Crossroads: Pedagogical Documentation And Social Justice. İçinde A. Fleet, C. Patterson, ve J. Robertson (Editörler), *Insights: Behind Early Childhood Pedagogical Documentation*. Sydney, NSW: Pademelon Press.

Rao, N., N., S. N. N., ve Pearson, E. (2010). Preschool Pedagogy: A Fusion Of Traditional Chinese Beliefs And Contemporary Notions Of Appropriate Practice. İçinde C. K. K. Chan ve N. Rao (Editörler), *Revisiting The Chinese Learner: Changing Contexts, Changing Education* (pp. 255–279). Hong Kong: Comparative Education Research Centre, The University of Hong Kong.

Pre-school Education Branch. (2008). *Kindergarten Curriculum Guide*. Singapore: Ministry of Education.

Pre-school Education Unit. (2003). *Nurturing Early Learners: A Framework For A Kindergarten Curriculum in Singapore*. Singapore: Ministry of Education.

Raines, S. C., & Johnston, J. M. (2003). Developmental Appropriateness: New Contexts and Challenges. İçinde J. P. Isenberg ve M. R. Jalongo (Editörler), *Major Trends, Issues in Early Childhood Education: Challenges,* (s. 85–96). (2. Baskı). New York, NY: Teachers College Press.

Rinaldi, C. (1997). Documentazione. Address to the Winter Institute, January. Reggio Emilia.

Rinaldi, C. (1998). The projected curriculum constructed through documentation—progettazione. In C. Edwards, L. Gandini, & G. Forman (Eds.), The hundred languages of children: The Reggio Emilia approach—advanced reflections (2nd ed.). Norwood, NJ: Ablex Publishing.

Rodd, J. (2006). *Leadership in Early Childhood* (3rd ed.). Crows Nest, NSW: Allen and Unwin.

Sağlam, M. ve Kürüm, D. (2005). Türkiye Ve Avrupa Birliği Ülkelerinde Öğretmen Eğitiminde Yapısal Düzenlemeler Ve Öğretmen Adaylarının Seçimi. *Milli Eğitim Dergisi*, 33(167), 53-70.

Semann, A. ve Stonehouse, A. (2006). At the crossroads: Pedagogical documentation and social justice. In A. Fleet, C. Patterson ve J. Robertson (Editörler), *Insights: Behind Early Childhood Pedagogical Documentation*. Sydney, NSW: Pademelon Press.

Senge, P. M. (2006*). The Fifth Discipline: The Art And Practice of The Learning Organization*. New York, NY: Currency Doubleday.

Singapore Ministry of Education (2010). Building Blocks For Education: Whole System Reform Toronto, Eylül 2010 Building A National Education System For The 21st Century: The Singapore Experience. http://www.edu.gov.on.ca/bb4e/Singapore_CaseStudy2010.pdf adresinden 20.01.2022 tarihinde erişilmiştir.

Singapore Department of Statistics, Prime Minister's Office, Ministry of Home Affairs, Immigration ve Checkpoints Authority, ve Ministry of Manpower. (2020). *Population in Brief 2020*. https://www.population.gov.sg/files/media-centre/publications/pib-2020-final.pdf

Singapur Eğitim Bakanlığı web sitesi: http://www.moe.gov.sg/education/

Şirin, S. R., & Vatanartıran, S. (2014). *PISA 2012 Değerlendirmesi: Türkiye İçin Veriye Dayalı Eğitim Reformu Önerileri*, İstanbul:TÜSİAD Yayınları, İstanbul.

Tan, C. Y. ve Dimmock, C. (2014). How A 'Top-Performing' Asian School System Formulates And Implements Policy: The Case Of Singapore. *Educational Management Administration and Leadership*, 42(5), 743-763. doi: 10.1177/1741143213510507

Tan, J., ve Gopinathan, S. (2000). Education Reform İn Singapore: Towards Greater Creativity And Innovation*. NIRA Review*, 7(3), 5-10.

Tan, C.T. (2017). Enhancing The Quality Of Kindergarten Education İn Singapore: Policies And Strategies in The 21st Century. *ICEP* 11, 7. https://doi.org/10.1186/s40723-017-0033-y https://rdcu.be/c0uIy

Tan, C. T., & Rao, N. (2017). How Do Children Learn? Beliefs And Practices Reported By Kindergarten Teachers in Singapore. *Asia-Pacific Journal of Research in Early Childhood Education*, 11(3), 81–112.

Tang, A. (2015). The Use Of Literacy Materials in Early Childhood English Language And Literacy Programmes in Singapore: Local Responses To Global Trends. Education Research and Perspectives, 42(2015), 65–90.

Tezcan, Ş. (2016). Cebir Öğrenme Alani Bağlamında Türkiye, Singapur ve ABD (Wisconsin Eyaletİ Örneği) 5-8. Sınıflar Matematik Öğretim Programlarının Karşılaştırılması. Yüksek Lisans Tezi. Gaziantep: Gaziantep Üniversitesi.

TOBB. (2013). Dünya Talebinin Barometresi Singapur. *Ekonomik Forum Dergisi* 12, 44-49.

Tobin, J., Wu, D., & Davidson, P. (1989). *Preschools in Three Cultures: Japan, China & USA*. New Haven, CT: Yale University Press.

Turaşlı, N. K. (2014). Okul Öncesi Eğitimin Tanımı Kapsamı ve Önemi. İçinde G. Haktanır (Editör). *Okul Öncesi Eğitime Giriş*. Ankara: Anı Yayıncılık, s. 3.

TÜSİAD(2018). Doğru Başlangıç: Türkiye'de Okul Öncesi Eğitim. https:// tusiad.org/tr/yayinlar/raporlar/item/333-dogru-baslangic-turkiyede-okul-oncesi-egitim, (E. T 12 Kasım 2022).

Wood, E., & Attfield, J. (2005). *Play, Learning and The Early Childhood Curriculum* (2nd ed.). London: Paul Chapman.

Wong, L. (2012, March). Committee Of Supply Debate: Speech By Mr Lawrence Wong, Minister Of State For Education, On Better Pre-Schools, Stronger Tertiary Institutions, More Education Opportunities For All. Singapore: Ministry Of Education. http://www.moe.gov.sg/media/speeches/2012/03/08/fy2012-committee-of-supply-debate-mos-wong.php. Accessed 27 Nov 2015.

Yang W., Li H. (2018b). Cultural Ideology Matters in Early Childhood Curriculum Innovations: A Comparative Case Study Of Chinese Kindergartens Between Hong Kong And Shenzhen. *Journal of Curriculum Studies*, 50(4), 560–585. https://doi.org/10.1080/00220272.2018.1428367.

Yang, W., Li, H., ve Ang, L. (2021). Early Childhood Curriculum Policies And Practices in Singapore: The Case of Glocalisation. *Policy Futures in Education*, 19(2), 131–138.

https://doi.org/10.1177/1478210320987689.

Yang, W., Peh, J., ve N., S. C. (2021). Early Childhood Teacher Research And Social-Emotional Learning: Implications For The Development Of Culturally Sensitive Curriculum in Singapore. *Policy Futures in Education,* 19(2), 197–215. https://doi.org/10.1177/1478210320983499.

Yang, W., & Li, H. (2022). Curriculum Hybridization and Cultural Glocalization: A Scoping Review Of International Research On Early Childhood Curriculum in China And Singapore. *ECNU Review of Education*, 5(2), 299–327. https://doi.org/10.1177/20965311221092036.

Yew, L.K. (2000). *From Third World to First*. Harper Collins, New York.

Yin, Q., Yang, W., & Li, H. (2020). Blending Constructivism and Instructivism: A Study Of Classroom Dialogue in Singapore Kindergartens. *Journal of Research in Childhood Education*, 34(4), 583–600. https://doi.org/ 10.1080/02568543.2019.1709926.

Zhu J., Zhang J. (2008). Contemporary Trends And Developments in Early Childhood Education in China. *Early Years*, 28(2), 173–182. https://doi.org/10.1080/09575140802163584.

Zulkifi, M. (2007, March). FY 2007 Committee Of Supply Debate: 8th Reply By Senior Parliamentary Secretary Mr Masagos Zulkifi On Pre-School Education. Singapore: Ministry of Education. https://www.moe.gov.sg/media/speeches/2007/ sp20070307h.htm. Accessed 27 Nov 2015.

Zulkifli, M. (2008). Fiscal year 2008 Committee of Supply Debate. http://www.moe.gov.sg/media/speeches/ 2008/03/04/fy-2008-committee-of-supply-de-5.php.

Zulkifli, M. (2009a). Fiscal Year 2009 Committee of Supply Debate. Available online at: http://www.moe.gov.sg/media/speeches/ 2009/02/11/fy-2009-committee-of-supply-de-4.php.

Zulkifli, M. (2009b). MOE Kindergarten Learning Forum on Thursday, 24 Kasım 2009, http://www.moe.gov.sg/media/speeches/ 2009/11/24/moe-kindergarten-learning-forum.php.

Zulkifi, M. (2011, March). FY 2011 Committee of supply debate: 4th reply by Mr Masagos Zulkifi BMM, Minister of State for Education and Home Afairs, on strengthening education for all. Singapore: Ministry of Education. http://www.moe.gov.sg/ media/speeches/2011/03/07/fy-2011-committee-of-supply-de-4.php. 27 Kasım2015.

URL-1: https://heckmanequation.org/topic/ economic-growth (E.T.: 15.09.2022).

URL-2: https://heckmanequation.org/topic/ economic-growth, “Economic Growth”, Heckman, (E. T.: 12.11.2022).

KAYNAKÇA

Bakioğlu, A. ve Özcan, M. (2014). Çin (Şanghay) Eğitim Sistemi. İçinde A. Bakioğlu (Editör). *Karşılaştırmalı Eğitim Yönetimi*. (s.1-42). Ankara: Nobel Yayıncılık.

Başak,Ç. ve Çelikten,M.,(2020),Çin Halk Cumhuriyeti Eğitim Sistemi, *Uluslararası Toplum Araştırmaları Dergisi*, 2020: 2982-3011.

CIA. CIA World factbook. 24 Şubat 2021. https://www.cia.gov/the-world-factbook/ countries/ china/#government, Erişim Tarihi:3.03. 2021.

Hu, B. Y. ve Szente, J. (2009) Exploring The Quality Of Early Childhood Education in China: Implications For Early Childhood Teacher Education. *Journal of Early Childhood Teacher Education*, 30(3), 247-262.

OECD (2018). 20 Ekim 2018 tarihinde http://www.oecd.org/PISA/aboutPISA/shanghai-chinaPISA. htm adresinden alınmıştır.

OECD (2016). Educatıon in China: A Snapshot. 20 Ekim 2018 tarihinde https://www.oecd.org/china/ Education-in-China-a-snapshot.pdf adresinden alınmıştır. OECD (2010). Shanghai and Hong Kong: Two Distinct Examples of Education Reform in China. 20 Ekim 2018 tarihinde https:// www.oecd.org/countries/hongkongchina/46581016.pdf adresinden alınmıştır.

UNESCO. (2011). World Data on Education (7th Edition). (IBE/2011/CP/WDE/II) Geneva: UNESCO/ International Bureau of Education

Sezen, Seriye. Çin Halk Cumhuriyeti'nde Sosyalist Piyasa Ekonomisine Dönüşüm. *Amme İdaresi Dergisi*, Cilt 40, Sayı 1, 2007

Yazar Hakkında

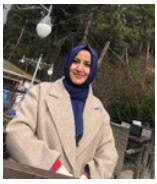

Öğretmen Gamze AKAR;

Selçuk Üniversitesi Okulöncesi öğretmenliğinden 2006 yılında mezun olmuştur. İlk görev yeri olan Antalya Serik ilçesinde üç yıl görev yaptıktan sonra memleketi olan Konya Ereğli ilçesine gelerek görevine burada devam etmektedir. 2022 yılı eylül ayından itibaren İlçe Milli Eğitim Müdürlüğü Özel Büro biriminde görev yapmaktadır. Yüksek lisansını Karamanoğlu Mehmet Bey üniversitesinde yapmış olup 2023 yılında mezun olmuştur. Okulöncesi dönemde STEM,P4C, ritim ve orf, masal anlatıcılığı, oyun terapisi çalışmaları yapmıştır. Bu eğitimlerin yanı sıra eğitimde yenilik çalışmalarını yeni akımları ve uygulamaları takip ederek birçok eğitime katılmıştır.

KAYNAKÇA

Agarwal, A., ve Bandyopadhyay, S. (2018). *India's Education Quandary: Learning from Learning Outcomes.* Ideas for India: Erişim adresi: https://www.ideasforindia.in/topics/human-development/india-s-education-quandary-learning-from-learning-outcomes.html

Alcott, B., Banerji, M., Bhattacharjea, S., Nanda, M., ve Ramanujan, P. (2018). One Step Forward, Two Steps Back: Transitions Between Home, Pre-Primary And Primary Education in Rural India. *Compare: A Journal of Comparative and International Education, 50(4), 1–18., 4*(50), s. 1-18.

Bapna, A., & Sharma, N. (2015). *School education in India: A handbook.*

Coşkun, B. (2022). Hindistan Eğitim Sistemi. *Dergi Park, 3*(1), s.85-102.

Fakiri, A. H. (2006). Açlık. *Baharat Dergisi, 9*, 16.

GOI. (2019). *School Education: Ministry of Human Resource Development,* Government of India: Erişim adresi: https://mhrd.gov.in/rte_rules a

GOI. (2020). *National Education Policy.* Government of India.

Hindistan Anayasası. (1950). Erişim adresi: http://india.gov.in/my-government/constitution-india/constitution-india-full-text adresinden alındı

Indian Ministry of Education. (2022). *Genel Bilgiler.* Erişim adresi: https://www.education.gov.in/en/about-moe

Indian Ministry of Education. (2022). *Okul Eğitimi ve Okuryazarlık Departmanı.* Erişim adresi: http://www. education.gov.in/sites/upload_files/mhrd/files/upload_document/SE_Org.pdf

Indian Ministry of Education. (2022). *Yükseköğretim Departmanı.* Erişim adresi: http://www.education.gov.in/university-and-higher-education

Kaul, V., & Sankar, D. (2009). *Education For All-Mid Decade Assessment: Early Childhood Care And Education in India.*National University of Educational Planning and Administration: NewDelhi.

Kaul, V., Bhattacharjea, S., Chaudhary, A. B., Ramanujan, P., Banerji, M., ve Nanda, M. (2017). The India Early Childhood Education Impact Study. *UNICEF*.

KnowİndIa. (2022). *76th Independence Day Celebration.* KnowİndIa: Erişim adresi: https://knowindia.india.gov.in/

MEB. (2013). *Okul Öncesi Eğitim Programı.* Ankara: Milli Eğitim Bakanlığı.

Ministry Of Women And Child Development Government of India. (2012). *Early Childhood Education Curriculum Framework.*

Ministry Of Women And Child Development Government of India. (2013). *National Early Childhood Care And Education (ECCE) Curriculum Framework.* Ministry Of Women And Child Development.

Mishra, L. (2017). *Teacher Education in India: Issues and Concerns.* Cambridge Scholars Publishing. 09 27, 2022 tarihinde alındı

NIC, (2022). *India at a Glance*. Erişim adresi: https://www.india.gov.in/india-glance/profile

Rao, N., Ranganathan, N., Kauur, R., ve Mukhopadhayay, R. (2021, Eylül 15). Fostering Equitable Access To Quality Preschool Education In India: Challenges And Opportunities. *Springer Open*. doi:https://doi.org/10.1186/s40723-021-00086-6

Ratna, B. (2013). *CECED.* Delhi: Ambedkar Univercity.

Sk, R. (2022, Haziran 3). What matters most for early childhood development? Evidence from Malda district, India. (F. Afridi, Dü.) *PLOS ONE*, s. 1-28. doi:https://doi.org/10.1371/journal.pone.0268985

Tatlılıoğlu, D. (2010). Hindistan'daki Tarihi ve Dini Yapıya Sosyolojik Bir Bakış. *Akademik Araştırmalar Dergisi*(46), s. 185-207.

Tomlison, C. A. (2000). *Differentiation of Instructions in the Elementary grades.* U.S.A.

TÜİK. (2022). *Dünya Nüfus Günü, 2022* Erişim adresi: https://data.tuik.gov.tr/Bulten/Index?p=Dunya-Nufus-Gunu-2022-45552

UNESCO. (2011). *World Data on Education.* Geneva: UNESCO.

UNESCO. (2019). *Hayatboyu Öğrenme Enstitüsü 4th global report on adult learning and education.* Erişim adresi: ttps://unesdoc.unesco.org/ark:/48223/pf0000372274

UNESCO. (2021). *India.* Erişim adresi: http://uis.unesco.org/en/country/in

UNESCO. (2021). *No teacher, no class: state of the education report for India.* Erişim adresi: https://en.unesco.org/news/unesco-launches-2021-state-education-report-india-no-teacher-no-class

UNESCO. (2022). *India.* Erişim adresi: https://en.unesco.org/countries/india adresinden alındı

UNESCO. (2022). *UNESCO Dünya Mirasları Hindistan.* Unesco Dünya Mirasları: Erişim adresi: https://www.unescodunyamiraslari.com/hindistan/

Ünalan, O. (2007). *Hindistan Ülke Profili.* New Delhi.

Veraksa, A., Singh, P., Gavrilova, M., Jain, N., ve Veraksa, N. (2021). Russian and Indian Preschool Educators' Beliefs about Distance Education for Preschoolers. (H. Reichgelt, Dü.) *Education Sciences*. 10 02, 2022 tarihinde Erişim adresi: https://www.mdpi.com/journal/education

Yazarlar Hakkında



Ayşe Nur MERCAN;

1987 yılında Kütahya'da doğdu. Hali hazırda Kütahya Hediye Güral Anaokulu'nda Okul Öncesi Eğitim Öğretmeni olarak görev yapmakta olan yazar, lisans eğitimini Anadolu Üniversitesi Okul Öncesi Eğitim Öğretmenliği bölümünde tamamlamıştır. Türkiye Scientix elçisi ve EdusimSTEAM projesi resmi Mentörü olan yazar STEM ve Matematik Seferberliği kapsamında il bazında yapılan çalışmalara rehberlik ve öncülük etmektedir. Birçok eTwinning projesinde kurucu ve ortak olarak görev almıştır. Masal Anlatıcılığı eğitimi alarak Anadolu Masalları projesinde aktif olarak görev almış, halen Masal öğretmen olarak sınıfında uygulamalara devam etmektedir. Alanında geliştirilen yeniliklere açık, öğrenmeye ve araştırmaya devam eden yazar evli ve 2 çocuk annesidir.



Bilim Uzmanı Azime BOZKURT;

1992 yılında Ankara'da doğdu. 2014 yılında Dumlupınar Üniversitesi Okul Öncesi Eğitim Öğretmenliği bölümünde, lisans eğitimini tamamladı. 2021 yılında Gazi Üniversitesi Okul Öncesi Eğitimi bölümünde yüksek lisansını tamamladı. Kütahya Hediye Güral Anaokulu'nda Okul Öncesi Öğretmeni olarak görev yapmaktadır. Çocuk ve ergen yogası eğitmenliği ve orman okulları eğitmenliği eğitimi almış olup sınıfında uygulamalarına devam etmektedir. Alanında yapılan akademik çalışmalara ilgili yenilik ve öğrenmeye açık olan yazar evli ve bir çocuk annesidir.

KAYNAKÇA

Abe, Y. (1998). Special Education Reform in Japan. *Europan Journal of Special Needs Education*, 13(1), 86-97.

Ada, S., Baysal, Z.N. (2012). *Türk Eğitim Sistemi ve Etkili Okul Yönetimi*. Ankara: Pegem A Yayıncılık.

Aldemir, A. Y. (2010). *Türkiye ve Japonya'da İngilizce Öğretmeni Yetiştirme Sistemlerinin Karşılaştırılması.* Yayımlanmamış Yüksek Lisans Tezi. Balıkesir: Balıkesir Üniversitesi.

Basic Act on Education, (120/2006).

https://www.mext.go.jp/en/policy/education/lawandplan/title01/detail01/1373798.htm,(E.T.:09.11.2022).

Bayrakçı, M. (2005). Japonya'da Eğitim Amaçlı Bir Gezi. *Milli Eğitim Dergisi*, 6(70).

Beason, R. ve Weinstein, D. E. (1996). Growth, Economies of Scale, and Targeting in Japan (1955-1990), in: *The Review of Economics and Statistics*, 78(2), 286-295.

Braudel, F. (2001). *Uygarlıkların Grameri*. (çev. M.A. Kılıçbay.), Ankara: İmge Kitabevi.

Büyükbaş, H. (2013). Japon Siyasal Sisteminin Gelişimi Üzerine Bir İnceleme. *Süleyman Demirel Üniversitesi Fen-Edebiyat Fakültesi Sosyal Bilimler Dergisi*, (28), 43-73.

Cansu, U. D. (2003). 19. Yüzyılda Japonya'da ve Türkiye'de Gelişimsel Eğitim. Yüksek Lisans Tezi. Ankara: Ankara Üniversitesi Sosyal Bilimler Enstitüsü.

Demirel, Ö. (1992). *Karşılaştırmalı Eğitim*. Ankara: Hacettepe Üniversitesi Basımevi.

Demirel, Ö. (1998). *Karşılaştırmalı Eğitim*. Ankara: Kardeş Kitap ve Yayınevi.

Demirel, Ö. (2000). *Karşılaştırmalı Eğitim*. Ankara: Pegem A Yayıncılık.

Demir, Y. ve Yavuz, M. (2014). Finlandiya, Japonya, Kore, Çin (Şangay) ve Türkiye'deki İngilizce Dersi Öğretim Programlarının Karşılaştırmalı Olarak İncelenmesi. *Mediterranean Journal of Humanities*, 4(1), 115-128.

Ekinci, A. (2010). Japon Eğitim Sisteminden Türk Eğitim Sistemine İyi Örnekler. *Milli Eğitim*, (188), 32-49.

Erdoğan, İ. (2000). *Çağdaş Eğitim Sistemleri*. İstanbul: Sistem Yayıncılık.

Gedik, H.Ü. (2007). Japon ve Türk Eğitim Sistemlerinin Karşılaştırılması, https://harikaegitimprojeleri.tr.gg/Japon-ve-T.ue.rk-E%26%23287%3Bitim-Sistemleri.htm,

(E.T.: 18.11.2022).

Gökçe, F. (2007). *Değişme Sürecinde Devlet ve Eğitim. Eğitim Sistemleri Amaçlarının Ülkelerdeki Genel Görünümü.* Ankara: Tek Ağaç Yayınları.

Hollaway, S. D. (2004). *Contested Childhood, Diversity And Change İn Japanese Preschools*. Kyoto: Kitaojı Shobou A.Ş.

IFIC ve JICA (2004). The History of Japan's Educatioanal Development: What Implications Can Be Drawn For Developing Countries Today. http://www.jica.go.jp, (E.T.: 23.11.2022).

İpek, C. (2001). Japonya'da Yerel Yönetimler ve Eğitim. *Cumhuriyet Üniversitesi İktisadi ve İdari Bilimler Dergisi,* 2(2), 175-187.

JICA , (2005). Japonya Uluslar Arası İşbirliği Ajansı. Japon Eğitim Sistemi Notları, Japonya.

Kayhan, N. (2009). *21. Yüzyılda Japonya'da İnsan Kaynakları Yönetimi ve Endüstriyel İlişkiler Sistemindeki Değişim.* Ankara: Haber İş Sendikası.

Kıral, B., Kıral, E. (2009). Japonya İlköğretim Sistemi ve Türkiye İlköğretim Sisteminin Karşılaştırılması. *Dicle Üniversitesi Ziya Gökalp Eğitim Fakültesi Dergisi,* (12), 53-65.

Kobayashi, T. (1970). Japon Eğitim Sistemi. (Çev. Kemal AYTAÇ) *Ankara Üniversitesi Eğitim Bilimleri Fakültesi Dergisi*, 1985, 18(1-2), 91-98.

Koç, K. (2020). Ülke Tanıtımı Japonya. *Asya Araştırmaları Uluslararası Sosyal Bilimler Dergisi*, 4(1), 125-134.

Leestma, R. Bennett, W., August, L. ve diğ., (1987). Study of Education in Japan. İçinde C. H. DORFMAN (Editör), *Japanese Education Today*. Washington: Government Printing Office, U.S. Department of Education.

Macpherson, W. J. (1995). *The Economic Development of Japan 1868-1941*. Cambridge: Cambridge University Press.

MEXT. (2003). Attracting, developing and retaining effective teachers. OECD Activity. MEXT.

MEXT (2004). Ministry of Education, Culture, Sports, Science and Technology, Japan.

MEXT. (2008). The Development of Education in Japan: 2005-2008 National Report of Japan.

MEXT, (2013). Ministry of Education, Culture, Sports, Science and Technology in Japan.

MEXT, (2016). Ministry of Education, Culture, Sports, Science and Technology in Japan.

Monbusho (Eğitim Bakanlığı), (1998). *Youchien Kyouiku Youryou (Okul Öncesi Eğitim Müfredatı).* Tokyo: Gyousei A.Ş.

Monbukagakusho (Japon Eğitim, Kültür ve Bilim Bakanlığı), (2004). *The Monthly Journal of Monbukagakusho*. Tokyo: Gyousei A.Ş.

Niizeki, S. (2005). School Counselling In Canada and Japan. Simon Fraser University, Education Faculty. Canada: Unpuplished Master Thesis.

OECD. (2011). Encouraging Quality İn Early Childhood Education And Care. OECD.

Sakai, A. (2006). Japonya ve Türkiye'de Okul Öncesi Eğitimin Tarihsel Gelişimi İle Japon ve Türk Annelerin Okul Öncesi Eğitim İle İlgili Görüşlerinin Karşılaştırılması. Yüksek Lisans Tezi. İstanbul: Marmara Üniversitesi.

Seikatsu Jouhou Center Henshuubu (Hayat Bilgi Merkezi Yayın Bölümü). (2004). *Kosodate, Kyouiku, Kodomono Kurashi Detashu (çocuk yetiştirmesi, eğitimi ve çocuğun yaşamı ile ilgili veriler).* Tokyo: Seikatsu Jouhou Center.

Taguma, M., Litjens, I. & Makowiecki, K. (2012). Qualitymatters İn Early Childhood Education Care: Japan. OECD.

Temel, F.Z. ve Karabulut, R. (2018). Türkiye ve Japonya Okul Öncesi Eğitim Sistemlerinin Karşılaştırılması, https://scholar.googleusercontent.com/scholar?q=cache:xWVlO7ND-s8J:scholar.google.com/&hl=tr&as_sdt=0,5 (E.T.: 09.11.2022)

Temel, F., Koç, G. ve Avcı, N. (1998). Çin Halk Cumhuriyeti ve Japonya'da Okul Öncesi Eğitim. İçinde A. M. Sünbül (Editör). VII. Ulusal Eğitim Bilimleri Kongresi (ss. 77-86). Konya: 9-11 Eylül 1998.

The Constitution of Japan, (1946). https://japan.kantei.go.jp/constitution_and_government_of_japan/constitution_e.html, (E.T.: 08.11.2022).

Türk, A. (2004). Türk ve Japon Eğitim Sistemlerinde İlköğretim Kademesinin Karşılaştırılması, https://harikaegitimprojeleri.tr.gg/T.ue.rk-ve-Japon-E%26%23287%3Bitim-sistemi.htm (E.T.:22.11.2022).

Türkoğlu, A. (1998). *Karşılaştırmalı Eğitim, Dünya Ülkelerinden Örnekler*. Adana: Baki Kitabevi.

Uçar, R., Uçar, H.İ. (2004). Japon Eğitim Sistemi Üzerine Bir İnceleme: Çeşitli Açılardan Türk eğitim Sistemi ile Karşılaştırma. *Yüzüncü Yıl Eğitim Fakültesi Dergisi,* 1(1), 1-18.

Youjıhoiku Kenkyukai (Okul Öncesi Eğitim Araştırma Grubu). (2004). *Saishin Hoiku Shiryoshu (En Yeni Okul Öncesi Verileri).* Tokyo: Mineruba Shobou A.Ş.

KAYNAKÇA

Ališauskienė, S. (2010). Early Childhood Intervention in Lithuania: Organisation and Challenges. *International Journal of Early Childhood Special Education*, *2*(2), 124-135. https://doi.org/10.20489/intjecse.107964

Armstrong, P. W., Brown, C., & Chapman, C. J. (2021). School-to-school Collaboration in England: A Configurative Review of the Empirical Evidence. *Review of Education*, *9*(1), 319-351.

Bahap Kudret, Z. (2022). Erken Çocukluk Özel Eğitimine İlişkin Temel Konular. İçinde H.Bakkaloğlu, S.Çelik, G.Tomris (Editörler). *Araştırmadan Uygulamaya Erken Çocukluk Özel Eğitimi* (s. 3-45). Ankara: Vizetek

Bakkaloğlu, H. (2020). *Erken Çocukluk Özel Eğitiminde Temel Konular [Basic issues in early childhood special education].* Ankara Üniversitesi Açık Ders Notları. https://acikders.ankara.edu.tr/course/view.php?id=6384

Bakkaloğlu, H., Sucuoğlu, B., ve Yılmaz, B. (2019). Okul Öncesi Kaynaştırma Sınıflarının Kalitesi: Yordayıcı Değişkenler [Quality of inclusive preschool classrooms: Predictive variables]. *Eğitim ve Bilim, 44*(199), 223-238. https://doi.org/10.15390/EB.2019.7839

Biber, K. (2012). *Portage Erken Eğitim Programının Aile ve Kurum Ortamında Yaşayan 5-6 Yaş Çocuklarının Gelişimleri İle Aile Katılım Düzeyi Üzerindeki Etkisi.* Doktora Tezi, İstanbul: Marmara Üniversitesi.

Birkan, B. (2001). *Küçük Adımlar Kursu'nun Gelişim Geriliği Olan Çocuğa Sahip Annelerin Küçük Adımları Uygulama Becerilerini Kazanmalarına Etkisi*. Doktora Tezi. Ankara:Ankara Üniversitesi.

Bowe, F. G. (2007). *Early Childhood Special Education: Birth to Eight* (4th ed.). Thomson Delmar Learning.

Bredekamp, S. (2017). Efective Practices in Early Childhood Education: Building a Foundation (3rd. ed.). Pearson.

Bricker, D., Xie, H., & Bohjanen, S. (2018). A History of EI/ECSE in the United States: A Personal Perspective. *Journal of Early Intervention*, *40*(2), 121-137. https://doi.org/10.1177/1053815118771392

Bricker, D., Xie, H., ve Bohjanen, S. (2018). A History of EI/ECSE in the United States: A Personal Perspective. *Journal of Early Intervention, 40*(2), 121-137. https://doi.org/10.1177/1053815118771392.

Bronfenbrenner, U. (1979). *The Ecology Of Human Development: Experiments By Nature and Design.* Harvard University Press.

Carpenter, B. (2005). Early Childhood Intervention: Possibilities And Prospects For Professionals, Families And Children. *British Journal of Special Education, 32*(4), 176-183. https://doi.org/10.1111/j.14678578.2005.00394.x

Çelik, S. (2019). Okulöncesi Öğretmenlerine Yönelik Olarak Geliştirilen Yüz Yüze Ve Web Tabanlı Doğal Öğretim Öğretmen Eğitimi Programı (ODÖP)'nın Etkiliğinin İncelenmesi. Doktora Tezi. Eskişehir: Anadolu Üniversitesi.

Diken, H. İ., Bayhan, P., Turan, F., Sipal, F. R., Sucuoglu, B., Ceber-Bakkaloglu, H., Gunel, M. K., ve Kaya-Kara, O. (2012). Early Childhood Intervention And Early Childhood Special Education in Turkey Within The Scope Of The Developmental System Approach. *Infants & Young Children, 25*(4), 346-353. https://doi.org/10.1097/IYC.0b013e318268541d

Diken, H. İ., Vuran, S., Yanardağ, M., Diken, Ö., Ülke-Kürkçüoğlu, B., Bozkurt, F., Tosun, Y., Çelik, S., ve Tomris, G. (2014). *Gelişimsel Destek Programı [Developmental support program].* https://www.gedep.org/resources/assets/site/pdf/gedep.pdf

Diken, İ. H., Cavkaytar, A., Batu, E. S., Bozkurt, F., ve Kurtılmaz, Y. (2011). Antisosyal Davranışları Önlemeye Yönelik "Başarıya İlk Adım Programı" Türkçe Versiyonunun Etkililiği [Effectiveness of the Turkish version of "First Step to Success Program" in preventing antisocial behaviors]. *Eğitim ve Bilim*, *36*(161), 145-158. http://213.14.10.181/index.php/EB/article/view/513/292

Dunlap, L. L. (2005). *An Introduction to Early Childhood Special Education: Birth to Age Five.* Peason Education.

Dunst, C. J. (2007). Early Intervention for Infants and Toddlers with Developmental Disabilities. İçinde S. L. Odom, R. H. Horner, M. E. Snell ve J. Blacher (Editörler.), *Handbook of Developmental Disabilities* (pp. 161-180). The Guildford Press.

Dunst, C. J., & Espe-Sherwindt, M. (2016). Family-centered Practices in Early Childhood Intervention. İçinde B. Reichow, B. A. Boyd, E. E. Barton, ve S. L. Odom (Editörler), *Handbook of Early Childhood Special Education* (pp. 37-56). Springer International Publishing.

Er-Sabuncuoğlu, M., ve Diken, I. H. (2010). Early Childhood Intervention in Turkey: Current Situation, Challenges and Suggestions. *International Journal of Early Childhood Special Education*, *2*(2), 149-160. http://citeseerx.ist.psu.edu/viewdoc/download?doi=10.1.1.664.1213&rep=rep1&type=pdf#page=78

Guralnick, M. J. (2010). Early Intervention Approaches to Enhance the Peer-related Social Competence of Young Children with Developmental Delays: A Historical Perspective. *Infants and Young Children, 23*(2), 73-83. https://doi.org/10.1097/IYC.0b013e3181d22e

Gutíez, P. (2010). Early childhood intervention in Spain: Standard Needs and Changes. *International Journal of Early Childhood Special Education*, *2*(2), 136-148. https://doi.org/10.20489/intjecse.65357

Güleç-Aslan, Y., & Subaşı-Yurtçu, A. B. (2017). Otistik Çocuklar İçin Davranışsal Eğitim Programı (OÇİDEP) Eğitmenlerinin OÇİDEP'e İlişkin Algıları. *Electronic Journal of Social Sciences*, *16*(62), 971-984. https://doi.org/10.17755/esosder.286479

Gürel-Selimoğlu, Ö. (2015). Etkileşim Temelli Erken Çocuklukta Müdahale Programı'nın (ETEÇOM) Otizm Spektrum Bozukluğu Sergileyen Çocukların Sosyal Etkileşim Becerileri Ve Anne-Çocuk Etkileşimi Üzerindeki Etkililiği. Doktora Tezi. Ankara: Gazi Üniversitesi.

Gürgür, H. (2019). Kapsayıcı Eğitim ve Felsefi Temelleri. İçinde H. Gürgür ve S. Rakap (Editörler). *Kapsayıcı Eğitim: Özel Eğitimde Bütünleştirme*, s.2-14. Ankara: Pegem Akademi.

Heckman, J. (2006). Skill Formation And The Economics Of Investing in Disadvantaged Children. *Science, 312*(5782), 1900-1902. https://doi.org/10.1126/science.1128898

Heckman, J. J. (2012). Invest in Early Childhood Development: Reduce Deficits, Strengthen the Economy. *The Heckman Equation*, *7*, 1-2.

İçyüz, R. (2022). İşitme Kayıplı Çocuğu Kaynaştırmaya/Bütünleştirmeye Devam Eden Ebeveynlerin Gereksinimlerine Dayalı Bilgilendirme Programı Geliştirilmesi. Doktora Tezi. Eskişehir: Anadolu Üniversitesi.

Karaaslan, Ö. (2010). Etkileşime Dayalı Erken Eğitim Programının (EDEP) Gelişimsel Yetersizliğe Sahip Çocuklar ve Anneler Üzerindeki Etkililiği. Doktora Tezi. Eskişehir: Anadolu Üniversitesi.

MEB Özel Eğitim Hizmetleri Yönetmeliği (2018). T.C. Resmî Gazete, (30471), 7 Temmuz 2018, 22-77.

Meisels, S. J., ve Shonkoff, J. P. (2000). Early childhood Intervention: A Continuing Evolution. İçinde J. P. Shonkoff ve S. J. Meisels (Editörler), *Handbook of Early Childhood Intervention* (2. Basım) s. 3-35. Cambridge University Press.

Milli Eğitim Bakanlığı [MEB]. (2018). *Özel Eğitime İhtiyacı Olan Bireyler İçin (0-36 Ay) Erken Çocukluk Özel Eğitim Öğretim*

https://orgm.meb.gov.tr/meb_iys_dosyalar/2018_10/09145213_Erkencocukluk.pdf

Odom, S. L., ve Wolery, M. (2003). A Unified Theory Of Practice in Early Intervention/Early Childhood Special Education: Evidence-Based Practices. *The Journal of Special Education, 37*(3), 164-173. https://doi.org/10.1177/00224669030370030601

Oser, C., & Cohen, J. (2003). *Improving Part C Early İntervention: Using What We Know About İnfants And Toddlers With Disabilities To Reauthorize Part C of IDEA.*

https://www.zerotothree.org/ztt_policy.html

Oser, C., & Cohen, J. (2003). *Improving Part C early intervention: Using what we know about infants and toddlers with disabilities to reauthorize Part C of IDEA.* https://www.zerotothree.org/ztt_policy.html

Pretis, M. (2016). Early Childhood Intervention and Inclusion in Austria. *Infants & Young Children*, *29*(3), 188-194. https://doi.org/10.1097/IYC.0000000000000064

Pretis, M. (2016). Early Childhood Intervention and Inclusion in Austria. *Infants & Young Children*, *29*(3), 188-194. https://doi.org/10.1097/IYC.0000000000000064

Raver, S. A., ve Childress, D. C. (2015). *Family-centered Early Intervention: Supporting Infants and Toddlers in Natural Environments*. Paul H. Brookes Publishing Co.

Sameroff, A. J., & MacKenzie, M. J. (2003). Research Strategies For Capturing Transactional Models Of Development: The Limits Of The Possible. *Development and psychopathology, 15*(3), 613-640. https://doi.org/10.1017/S0954579403000312

Sohns, A., Hartung, A., De Camargo, O. K., & Hartung, A. (2010). The Early-aid-system in Germany. *International Journal of Early Childhood Special Education, 2*(2), 111-123. http://citeseerx.ist.psu.edu/viewdoc/download?doi=10.1.1.663.7264&rep=rep1&type=pdf

Spiker, D. (2011). The History Of Early Intervention For Infants And Young Children with Down Syndrome And Their Families: Where Have We Been And Where Are We Going? İçinde J. Rondal, J. Perera ve D. Spiker (Editörler), *Neorocognitive Rehabilitation of Down Syndrome* (pp. 1-15). Cambrigde University Press.

Steinbrenner, J. R., Hume, K., Odom, S. L., Morin, K. L., Nowell, S. W., Tomaszewski, B., Szendrey, S. McIntyre, N. S., Yücesoy-Ozkan, S., ve Savage, M. N. (2020). *Evidence-Based Practices For Children, Youth, And Young Adults With Autism.* The University of North Carolina at Chapel Hill, Frank Porter Graham Child Development Institute, National Clearinghouse on Autism Evidence and Practice Review Team. https://ncaep.fpg.unc.edu/sites/ncaep.fpg.unc.edu/files/imce/documents/EBP%20Report%202020.pdf

Tomris, G. (2019). Down Sendromlu Çocuğu Olan Ebeveynlere Yönelik Geliştirilen Doğal Öğretime Dayalı Erken Müdahale (DÖDEM) Programının Ebeveyn ve Çocukları Üzerindeki Etkililiği. Doktora Tezi. Eskişehir: Anadolu Üniversitesi.

Tomris, G., ve Çelik, S. (2021). Erken çocukluk özel eğitimi: Kuramsal ve yasal temeller, dünya'daki ve türkiye'deki son eğilimler. *Ankara Üniversitesi Eğitim Bilimleri Fakültesi Özel Eğitim Dergisi, 23*(1), 243-269. https://doi.org/10.21565/ozelegitimdergisi.748893.

Tunç-Paftalı, A. (2018). Uzaktan koçluk uygulamasının otizm spektrum bozukluğu olan öğrencilerle çalışan okul öncesi öğretmenlerinin öğretim becerileri ve öğrencilerin öğrenme düzeyleri üzerindeki etkililiği. Yüksek Lisans Tezi. Eskişehir: Anadolu Üniversitesi.

Yılmaz, B. (2020). Okul öncesi kaynaştırma sınıfı öğretmenlerine uygulama temelli koçluk ile sunulan mesleki gelişim programının sınıfların kalitesine, öğretmenlere ve çocuklara etkisinin incelenmesi. Doktora Tezi. Ankara: Gazi Üniversitesi.

RECHERCHES ET PRATIQUES ACTUELLES EN DIDACTIQUE DES LANGUES ET DES CULTURES

SOUS LA DIRECTION DE BETÜL ERTEK

EĞİTİM
yayınevi

RECHERCHES ET PRATIQUES ACTUELLES EN DIDACTIQUE DES LANGUES ET DES CULTURES
Sous la direction de Betül Ertek

Rédacteur en chef : Yusuf Ziya Aydoğan (yza@egitimyayinevi.com)
Coordinateur de publication : Yusuf Yavuz (yusufyavuz@egitimyayinevi.com)
Conception de pages : Unité graphique de Eğitim Yayınevi
Conception de la couverture : Unité graphique de Eğitim Yayınevi

Ministère de la Culture et du Tourisme (Türkiye)
Numéro de certificat de l'éditeur : 47830

ISBN : 978-625-6408-65-4
1ère édition, Mars 2023

Impression couverture
Bulut Dijital Matbaa Sanayi Ticaret Limited Şirketi
Musalla Bağları Mah. İnciköy Sok. 1/A Selçuklu / KONYA
Numéro de certificat d'impression : 48120

Informations pour la bibliothèque
RECHERCHES ET PRATIQUES ACTUELLES EN DIDACTIQUE DES LANGUES ET DES CULTURES
Sous la direction de Betül Ertek
148 pages, 165x240 mm
Présence de bibliographie, pas d'index.
ISBN : 978-625-6408-65-4

Cette publication a fait l'objet d'une évaluation par les pairs (peer review) en double aveugle.
Copyright © Tous les droits de publication de cet ouvrage appartiennent à la maison d'édition Eğitim Yayınevi (Türkiye). Tous droits réservés.
Conformément aux dispositions de la loi numéro 5846, l'ensemble ou une partie du livre ne peut être reproduit ou publié par aucun moyen, photocopie ou système d'enregistrement au format électronique/mécanique sans l'autorisation préalable de l'éditeur et de ses ayants droits.

EĞİTİM
yayınevi

Siège en Türkiye : İstanbul : Eğitim Yayınevi Tic. Ltd. Şti., Atakent mah. Yasemen sok. No : 4/B, Ümraniye, İstanbul, Türkiye

Konya : Eğitim Yayınevi Tic. Ltd. Şti., Fevzi Çakmak Mah. 10721 Sok. B Blok, No : 16/B, Safakent, Karatay, Konya, Türkiye
+90 332 351 92 85, +90 533 151 50 42, 0 332 502 50 42
bilgi@egitimyayinevi.com

Siège en Amérique : New York : Egitim Publishing Group, Inc.P.O. Box 768/Armonk, New York, 10504-0768, United States of America americaoffice@egitimyayinevi.com

Logistique et centre d'expédition : Kitapmatik Lojistik ve Sevkiyat Merkezi, Fevzi Çakmak Mah. 10721 Sok. B Blok, No : 16/B, Safakent, Karatay, Konya, Türkiye
sevkiyat@egitimyayinevi.com

Librairie : Eğitim Kitabevi, Şükran mah. Rampalı 121, Meram, Konya, Türkiye
+90 332 499 90 00
bilgi@egitimkitabevi.com

Ventes Internet : www.kitapmatik.com.tr
+90 537 512 43 00
bilgi@kitapmatik.com.tr

kitapmatik
İlk okuyan siz olun
İnternetteki kitapçınız

BIBLIOGRAPHIE INDICATIVE

Blanchet, Ph. & Chardenet, P. (Dirs.). (2015) [2011]. Guide pour la recherche en didactique des langues et des cultures. Approches contextualisées. Édition revue et complétée. *Agence Universitaire de la Francophonie / Éditions des Archives Contemporaines*, 610.

Candelier, M. & Castellotti, V. (2013). « Didactique(s) du (des) plurilinguisme (s) ». Dans J. Simonin & S. Wharton (Dirs.) *Sociolinguistique du contact. Dictionnaire des termes et concepts*. Lyon : ENS Éditions, 179-221.

Chiss, J.-L. (2010). La didactique des langues : une théorie d'ensemble et des variables ? *Recherches et application* - Le français dans le monde, n°48, 37-45.

Conseil de l'Europe (2001). « Cadre européen commun de référence pour les langues. Apprendre, enseigner, évaluer » [Online]. Paris : Didier. https://rm.coe.int/16802fc3a8

Cuq, J.-P. & Gruca, I. (2002). Cours de didactique du français langue étrangère et seconde. Presses Universitaires de Grenoble.

Ertek, B. & Demirkan, M. (2021). L'enseignement à distance aujourd'hui : renouveau numérique et transmutation du rôle de l'enseignant. *Synergies Turquie*, 14, 29-46.

Grosbois, M. (2012). Didactique des langues et technologies : de l'EAO aux réseaux sociaux. Paris : Presses de l'Université Paris-Sorbonne, 177. ISBN : 978-2-84050-848-9.

Hilton, H. (2022). Enseigner les langues avec l'apport des sciences cognitives. Profession Enseignant. Hachette Education, 208.

Lietart, A. (2015). Les TICE et l'innovation pédagogique dans l'enseignement supérieur : comment et pourquoi les modes de l'interaction humaine évoluent-ils dans les systèmes d'information pédagogique ? Sciences de l'information et de la communication. Thèse de doctorat en ligne. Université Michel de Montaigne - Bordeaux III.

Soubrié, T. (2020). « Penser le numérique : orientations pédagogiques et préoccupations de recherche en didactique des langues », *Alsic,* Vol. 23, n°1. DOI: https://doi.org/10.4000/alsic.4687

BIBLIOGRAPHIE

Adami, H. (2020). *Enseigner le français à des adultes migrants*. Paris : Hachette.

Cosnefroy, L. (2010). L'apprentissage autorégulé : perspectives en formation d'adultes. *Savoirs* 23, fasc. 2, 9–50.

Cooper, D. (2011). *Repenser l'évaluation : stratégies et outils pour améliorer l'apprentissage au secondaire*. Montréal : Modulo.

De Abreu, Bert, Danet. (2021). Forfaits 100-600h, Concevoir une séquence à partir d'une situation. *V2_déc. 2021*.

Green, M., Marshall Gray, P., C. Remigio, S. (2014). In M. TURCOTTE (éditeur). *La communication orale : Une compétence à développer*. Anjou : Les Éditions CEC.

Mangenot, F. (2000). L'intégration des TIC dans une perspective systémique. *Les Langues modernes* 3/2000, *Les nouveaux dispositifs d'apprentissage des langues vivantes*, 38-44. Paris : Association des Professeurs de Langues Vivantes.

Paquet, M., Karsenti, T. (2020). Apport du portfolio numérique d'apprentissage et de la vidéo pour l'autoévaluation de la compétence en production orale d'élèves du secondaire en classe de français, langue d'enseignement. *Alsic. Apprentissage des Langues et Systèmes d'Information et de Communication*, fasc. Vol. 23, n° 1. https://doi.org/10.4000/alsic.4587.

Un cadre européen commun de référence pour les langues : apprendre, enseigner, évaluer. (2001) p.109. Conseil de l'Europe.

Compte-rendu – « Réunion de lancement - Marchés de positionnement linguistique et de formation linguistique 2022 - DAI 26/01/2022 »

« Cahier des clauses particulières » (CCP), ACCORD - CADRE N° 210020 « Formation linguistique du contrat d'intégration républicaine », accord-cadre à bons de commande passé en procédure adaptée en application des articles L. 2120-1, L. 2123-1 alinéa 3 et R. 2123-1 du code de la commande publique.

Fiche descriptive de la formation linguistique OFII, apprentissage du français.

URL-1 : https://www.emploi-store.fr/portail/accueil/ (Consulté le 15 novembre 2022).

URL-2 : https://www.linkedin.com/home/ (Consulté le 15 novembre 2022).

URL-3 : https://viadeo.journaldunet.com/ (Consulté le 15 novembre 2022).

URL-4 : MINISTÈRE DE L'EDUCATION NATIONALE ET DE LA JEUNESSE, Le diplôme de compétence en langue (DCL). https://www.education.gouv.fr/le-diplome-de-competence-en-langue-dcl-2978 (Consulté le 25 février 2023).

URL-5 : https://learningapps.org/ (Consulté le 15 novembre 2022).

URL-6 : FUN MOOC, Vivre en France-A1. http://www.fun-mooc.fr/fr/cours/vivre-en-france-a1/ (Consulté le 15 novembre 2022).

URL-7 : FUN MOOC, Travailler en France A2-B1. http://www.fun-mooc.fr/fr/cours/travailler-en-france-a2-b1/ (Consulté le 15 novembre 2022).

URL-8 : http://www.estudiodefrances.com/fle-html5/appartement/appartement.html. (Consulté le 15 novembre 2022).

BIBLIOGRAPHIE

Alpheratz. (2018). Français inclusif : Conceptualisation et analyse linguistique. *SHS Web of Conferences*, *46*. https://doi.org/10.1051/shsconf/20184613003

Beauzée, N. (1767). *Grammaire générale, ou exposition raisonnée des éléments nécessaires du langage, pour servir de fondement à l'étude de toutes les langues*.

Blackledge, A., & Pavlenko, A. (2001). Negotiation of identities in multilingual contexts. *International Journal of Bilingualism*, *5*(3), 243-257. https://doi.org/10.1177/13670069010050030101

Brauer, M., & Landry, M. (2008). Un ministre peut-il tomber enceinte ? L'impact du générique masculin sur les représentations mentales. *L'Année psychologique*, *108*(2), 243-272.

Bulteau, J. (2021). *De la nécessité d'étudier l'accessibilité des écritures inclusives aux personnes dyslexiques*. Mémoire de master. Bordeaux : École Nationale Supérieure de Cognitique (ENSC). URL : https://inclusiviteetdyslexie.files.wordpress.com/2021/09/memoire-v1-4.pdf

Castellotti, V. (2020). Idéologies, représentations, imaginaires ? Travailler l'historique, le politique et l'éthique en didactologie-didactique des langues. In J. David & C. Weber (ed.), *Le français et les langues. Histoire, linguistique, didactique. Hommage à Jean-Louis Chiss* (p. 39-48).

Cerquiglini, B. (2019). La parité dans la langue. Réflexions sur une exception française. In A. Rabatel & L. Rosier (ed.), *Les défis de l'écriture inclusive*.

Chatard-Pannetier, A., Guimont, S., & Martinot, D. (2005). Impact de la féminisation lexicale des professions sur l'auto-efficacité des élèves : Une remise en cause de l'universalisme masculin ? *L'Année psychologique*, *105*(2), 249-272. https://doi.org/10.3406/psy.2005.29694

Dupleix, S. (1651). Liberté de la langue française dans sa pureté. Denys Béchart.

Dumézil, G., & Lévi-Strauss, C. (1984). *Féminisation des titres et des fonctions*. URL : http://www.academie- francaise.fr/ actualites/ feminisation-des-titres-et-des-fonctions

Gygax, P., Elmiger, D., Zufferey, S., Garnham, A., Sczesny, S., von Stockhausen, L., Braun, F., & Oakhill, J. (2019). A Language Index of Grammatical Gender Dimensions to Study the Impact of Grammatical Gender on the Way We Perceive Women and Men. *Frontiers in Psychology*, *10*. https://www.frontiersin.org/article/10.3389/fpsyg.2019.01604

Gygax, P., Gabriel, U., Sarrasin, O., Oakhill, J., & Garnham, A. (2008). Generically intended, but specifically interpreted: When beauticians, musicians, and mechanics are all men. *Language and Cognitive Processes*, *23*(3), 464-485. https://doi.org/10.1080/01690960701702035

Gygax, P., Zufferey, S., & Gabriel, U. (2021). *Le cerveau pense-t-il au masculin ? Cerveau, langage et représentations sexistes*. Le Robert.

Haut Conseil à l'Égalité entre les femmes et les hommes. (2015). *Guide pour une communication publique sans stéréotypes de sexe.* URL : https://www.haut-conseil-egalite.gouv.fr/IMG/pdf/guide_pour_une_communication_publique_sans_stereotype_de_sexe_vf_2016_11_02.compressed.pdf

Houdebine, A.-M. (2015). De l'imaginaire linguistique à l'imaginaire culturel. *La linguistique*, *51*(1), 3-40. https://doi.org/10.3917/ling.511.0003

Lessard, M., & Zaccour, S. (2018). *Manuel de grammaire non sexiste et inclusive*. Éditions Syllepse.

Michel, L. (2015). Le « neutre » d'une langue sans neutre. *Implications philosophiques*. https://hal-univ-bourgogne.archives-ouvertes.fr/hal-01270174

Michel, L. (2016). *La relation entre genre grammatical et dénomination de la personne en langue française : Approches sémantiques*. http://www.theses.fr/2016DIJOL027/document

Moreau, T. (2001). *Guide romand d'aide à la rédaction administrative et législative épicène*.

Perry, V. (2021). Le genre, une métaphorisation du sexe. *Diplômées*, *Genre(s)*(276-277).

Richy, C., & Burnett, H. (2021). Démêler les effets des stéréotypes et le genre grammatical dans le biais masculin : Une approche expérimentale. *GLAD!. Revue sur le langage, le genre, les sexualités*, 10. http://journals.openedition.org/glad/2839

Vachon-L'Heureux, P. (2007). Au Québec, la rédaction épicène devient une proposition officielle. *Nouvelles Questions Féministes*, 26 (3), 70-80. https://doi.org/10.3917/nqf.263.0070

Vaugelas, C. F. de. (1647). *Remarques sur la langue françoise utiles à ceux qui veulent bien parler et bien escrire*. Veuve Jean Camusat et Pierre le Petit.

Viennot, É. (2014). *Non, le masculin ne l'emporte pas sur le féminin ! Petite histoire des résistances de la langue française*. Éditions iXe.

Viennot, É., Candea, M., Chevalier, Y., Duverger, S., & Houdebine, A.-M. (2016). *L'Académie contre la langue française. Le dossier « féminisation »*. Éditions iXe.

Viennot, É. (2018). *Le langage inclusif : Pourquoi, comment*. Éditions iXe.

BIBLIOGRAPHIE

Abdallah-Pretceille M., Thomas A. (sous la dir. de) (1995). *Relations et apprentissages interculturels*. Paris : Armand Colin, p. 6.

Auger, N. (2005). *Comparons nos langues, une démarche d'apprentissage du français auprès des enfants nouvellement arrivés*, DVD, Éditions du CNDP, CRDP Languedoc-Roussillon.

Blanchet, Ph. (2007). « L'approche interculturelle comme principe didactique et pédagogique structurant dans l'enseignement/apprentissage de la pluralité linguistique » dans Maria Diaz, O., et Blanchet, Ph. (Dir.). (2007). *Pluralité linguistique et approches interculturelles*, revue Synergies Chili n°3, GERFLINT/Institut Franco-Chilien, p. 21-27 (version en ligne : https://gerflint.fr/Base/chili3/chili3.html (Consulté le 30/01/2023).

Bruner, J. (1996). *L'éducation, entrée dans la culture.* Paris, Retz.

Byram, M. (2003). « On Being 'Bicultural' and 'Intercultural ». In: *Intercultural Experience and Education.* Clevedon : Multilingual Matters.

Candelier,M. (coord.) (2007). Cadre de Référence pour les approches plurielles. A travers les langues et les cultures. Conseil Européen pour les langues vivantes. Conseil de l'Europe. Strasbourg.

Candelier, M. et Castellotti, V. (2013). « Didactique(s) du (des) plurilinguisme (s) ». Dans J. Simonin J. et S. Wharton (dir.), *Sociolinguistique du contact. Dictionnaire des termes et concepts*. Lyon : ENS Éditions, 179-221.

Candelier, M. (2007). *Cadre de Référence pour les Approches Plurielles des Langues et des Cultures,* Version 2 – Juillet 2007, Centre européen pour les langues vivantes, Conseil de l'Europe. Ed. Bruxelles : De Boeck.

Candelier, M. (2003). *L'éveil aux langues à l'école primaire*. Evlang : bilan d'une innovation européenne.

Carette, E., Carton, F. et Vlad, M. (coord., 2012). *Diversités culturelles et enseignement du français dans le monde***.** *Le projet CECA.* PUG, Collection : Didactique.

Cavalli, M. (2005). *Éducation bilingue et plurilinguisme,* Paris, Hatier, CRÉDIF, « Langues et apprentissage des langues ».

Coste, D. / ADEB (2013). *Les langues au cœur de l'éducation, Principes, Pratiques, Propositions*, Bruxelles, EME éditions.

Chevrel, Y. (2016). « Littératures et langues », in *La littérature comparée*. Ed. PUF, col. Que sais-je ?

Debono, M. et Pierozak, I. (2015). « Enjeux et limites de la contextualisation en didactique diversitaire des langues-cultures. Réflexions en lien avec le projet Diffodia », *Recherches en didactique des langues et des cultures* [En ligne], 12-1 | 2015, mis en ligne le 01 juin 2015, consulté le 15/01/2023. URL : http://journals.openedition.org/rdlc/275 ; DOI : https://doi.org/10.4000/rdlc.275

De Carlo M. (1998). *L'interculturel*. Paris : Clé International, p. 44.

Conseil de l'Europe (2001). *Cadre européen commun de référence pour les langues*, Didier.

Chnane Davin, F. et Cuq, J.P. (2021). *Enseigner la francophonie*, principes et usages, Hachette.

Chnane-Davin, F. (2021). *Le FLE et la francophonie dans le monde*, dans Chiss J.-L., Dunod.

Chiss J.-L. (2016). *De la pédagogie du français à la didactique des langues : les disciplines, la linguistique et l'histoire*.

Coste, D. (2002). « Compétence à communiquer et compétence plurilingue », *Notions en questions,* 6, pp. 115-123.

Coste, D., Moore, D. et Zarate, G. (1997). *Compétence plurilingue et pluriculturelle. Langues vivantes. Vers un Cadre Européen Commun de référence pour l'enseignement et l'apprentissage des langues vivantes : études préparatoires,* Strasbourg, Conseil de l'Europe.

Cotelli, S. (2008). Didactique de la traduction ou didactique des langues ? Mise en place hybride d'un cours de traduction anglais-français, en ligne.

Cuq J.-P. (dir., 2003). *Dictionnaire de didactique du français langue étrangère et langue seconde*, ASDIFLE, Clé International.

Degache, Ch. (2021). « Pour une pédagogie de l'alternance des langues ou le plurilinguisme pour tous par l'intercompréhension », *Recherches en didactique des langues et des cultures* [En ligne], 18-2 | 2021, mis en ligne le 30 septembre 2021, consulté le 20/02/2023 URL : http://journals.openedition.org/rdlc/9208 ; DOI : https://doi.org/10.4000/rdlc.9208

Geiger-Jaillet, A., Fonseca Favre, M., Vaissière, S. et Verney, Y. (coord., 2021). *Abécédaire des gestes professionnels dans l'enseignement bi/plurilingue*, en ligne, http://www.adeb-asso.org/publications/abecedaire-des-gestes-professionnels-dans-lenseignement-biplurilingue/#prettyPhoto

Huver, E. et Macaire, D. (2021). « Didactique de langue, didactique des langues, didactique du plurilinguisme », *Recherches en didactique des langues et des cultures* [En ligne], 18-2 | 2021, mis en ligne le 30 septembre 2021, consulté le 11 octobre 2021. URL : http://journals.openedition.org/rdlc/9673 ; DOI : https://doi.org/10.4000/rdlc.9673

Martinez, P., (1996/2017). *La didactique des langues*, PUF.

Molinié, M. (2006). « Une approche biographique des trajectoires linguistiques et culturelles » dans Molinié, M., (Dir.) Biographie langagière et apprentissage plurilingue, Le français dans le monde. Recherches et applications n° 39.

Moore, D. (2006). *Plurilinguismes et école*. Paris, Didier.

Morin, E. (1999). *La tête bien faite.* Ed. Seuil.

Narcy-Combes, J.-P. et Narcy-Combes, M-F. (2017). « Plurilinguisme et/ou translanguaging: théorisation et pratiques ». *Mehrsprachigkeit und/oder translanguaging: Theoriebildung und Praxis*, Mar 2016, Bienne Suisse. ⟨hal-01432860⟩

Nguyen Van Dung, Le Viet Dung, Pham Duc Su, (2011). « La recherche CECA au Vietnam » dans Carette, E. Carton, F. et Vlad, M. *Diversité culturelles et enseignement du français dans le monde*, *le projet CECA*, éd. PUG.

PEL collège (2004).

Piaget, J., (1979). *La psychogenèse des connaissances et sa signification épistémologique*, Points, Paris, Seuil.

Puren Ch. (1994). *La didactique des langues à la croisée des méthodes. Essai sur l'éclectisme*, Didier.

Serres M. (1991). *Le Tiers instruit*, éd. François Bourin-Julliard.

Vygotski, L. (1985). *Pensée et langage*, La Dispute, 1997 (réédition) et La Pensée Sauvage, (réédition).

BIBLIOGRAPHIE

Alexander, B. & Levine, A. (2008). Web 2.0 Storytelling: Emergence of a New Genre. *Educational Review.*

Alkaaf, F. & Al-Bulushi, A. (2017). Tell and write, the effect of storytelling strategy for developing story writing skills among grade seven learners. *Open Journal of Modern Linguistics*, *7*, 119-141.

Aslanabadi, H. & Rasouli, G. (2013). The effect of games on improvement of Iranian EFL vocabulary knowledge in kindergartens. *International Review of Social Sciences and Humanities*, 6, 186–195.

Baggar, Y. (2017). La production des textes descriptifs en classe de français : question de renforcement de la compétence scripturale et lexicale chez l'apprenant du cycle qualifiant. *Langues et Usages*, 1, 264-272.

Belaouf, M. (2016). *L'appropriation de l'écrit argumentatif en contexte universitaire à travers la notion de cohérence*, Thèse de doctorat, Université Abdelhamid Ibn-Badis de Mostaganem.

Brown, S. (2010). From VLEs to learning webs: the implications of Web 2.0 for learning and teaching. *Interactive Learning Environments*, *18*, 1-10.

Burmark, L. (2004). Visual presentations that prompt, flash and transform. *Media and Methods*, 40, 4-5.

Burns, A. (1999). *Collaborative action research for English language teachers*. Cambridge: Cambridge University Press.

Carrier, M., Damerow, R. M. & Baley, K. M. (2017). *Digital Language Learning and Teaching: Research, Theory, and Practice*. New York: Routledge.

Daniel, M. C. & Cowan, J. E. (2012). Exploring teachers' use of technology in classrooms of bilingual students. *Education and Learning Research Journal*, 6, 97-110.

Dutta, S. & Mia, I. (2012). *The Global Information Technology Report 2010-2011. Transformations 2.0.* Geneva. World Economic Forum. 10th Anniversary Edition.

Farrell, T. S. C. (2007). *Reflective language teaching: From research to practice.* London: Continuum Press.

Fauzan, A. (2014). Increasing students' writing skills by utilizing blogs. *Linguistics, Literature and English Teaching Journal, 4*, 1-14.

Fessakis, G., Lappas, D. & Mavroudi, E., (2015). Could Computer Games-Based Problem Solving Positively Affect the Development of Creativity in Young Children? A Case Study. In K. L. Heider & M. R. Jalongo, *Young Children and Families in the Information Age* (p. 207-225). Springer.

Geres-Smith, R., Mercer, S. H., Archambault, C. & Bartfai, J. M. (2017). A preliminary component analysis of self-regulated strategy development for persuasive writing in grades 5 to 7 in British Columbia*. Canadian Journal of School Psychology*, 1-18.

Gimbert, B. & Cristol, D. (2004). Teaching curriculum with technology: Enhancing children's technological competence during early childhood. *Early Childhood Education Journal,* 31, 207-216.

Gordon, A., Bejan, C. & Sagae, K. (2011). *Common sense Causal Reasoning Using Millions of Personal Stories. Twenty-Fifth Conference on Artificial Intelligence*. San Francisco, CA.

Graham, S., Collins, A. A. & Rigby-Wills, H. (2016). Writing characteristics of students with learning disabilities and typically achieving peers: A meta-analysis. *Exceptional Children, 83*, 199-218.

Graham, S., Harris, K. R., MacArthur, C. & Santangelo, T. (2018). Self-regulation and writing. In D. H. Schunk & J. A. Greene, *Handbook of self-regulation of learning and performance, 8,* 138-152.

Green, L. S. (2013). Language learning through a lens: the case for digital storytelling in the second language classroom. *School Libraries Worldwide,* 19, 23-26.

Greenhow, C., Robelia, B. & Hughes, J. E. (2009). Learning, Teaching, and Scholarship in a Digital Age. *Educational Researcher*, *38*(4), 246-259.

Guerif, N. (2017). L'enseignement de la conjugaison en français langue étrangère : représentations et pratiques déclarées d'enseignants novices. *Bulletin VALS.ASLN*, *105*, 163-177.

Hanlon, T. L. (2002). *General Guidelines for Teaching with Folktales, Fairy Tales, Fables, Ballads, and other Short Works of Folklore.*

Hidden, M.O. (2014). Regards des enseignants sur l'enseignement de la production écrite en FLE dans *Jose Ignacio Aguilar Río, Cédric Brudermann, Malory Leclère. Complexité, diversité et spécificité : Pratiques didactiques en contexte*, p. 133-150.

Ien, L. K., Yunus, M. M. & Embi, M. A. (2017). Build me up: Overcoming writing problems among pupils in a rural primary school in Belaga. *Journal Pendidikan Humaniora, 5*, 1-7.

Kaminski, A. (2019). Young learners' engagement with multimodal texts. ELT Journal, *73*, 175-185. Kapp, K. M. (2012). *The gamification of learning and instruction: game-based methods and strategies for training and education*, San Francisco, CA.

Kazerooni, S. R., Saeedi, M. & Parvaresh, V. (2011). Does reading literary texts have any impact on EFL learners' vocabulary retention? *Canadian Social Science, 7*, 117-128.

Kent, S. C. & Wanzek, J. (2015). The relationship between component skills and writing quality and production across developmental levels: A meta-analysis of the last 25 years. *Review of Educational Research, 20*, 1-32.

Kim, S. (2014). Developing autonomous learning for oral proficiency using digital storytelling. *Language Learning and Technology*, *18*, 20-35.

Lathem, S. A. (2005). Learning communities and digital storytelling: new media for ancient tradition. In C. Crawford, R. Carlsen, I. Gibson, K. McFerrin, J. Price, R. Weber et D. Willis (Eds.), Proceedings of Society for Information Technology and Teacher Education International Conference, 2286-2291.

Loicq, M. et Piette, J. (2022). L'éducation aux médias d'hier, d'aujourd'hui et de demain dans *Delamotte, É. (Ed.) 2022. Recherches francophones sur les éducations aux médias, à l'information et au numérique : Points de vue et dialogues*. Villeurbanne : Presses de l'Enssib.

Marulis, L. M., et Neuman, S. B. (2010). The effects of vocabulary intervention on young children's world learning: A meta-analysis. *Review of Educational Research, 80*, 300-335.

Maureen, I. Y., Van der Meij, H. & de Jong, T. (2018). Supporting Literacy and Digital Literacy Development in Early Childhood Education Using Storytelling Activities. I*nternational Journal of Early Childhood*, *50*, 371-389.

Measles, S., & Abu-Dawood, S. (2015). Gamification: Game-Based Methods and Strategies to Increase Engagement and Motivation within an eLearning Environment. In D. Rutledge & D. Slykhuis (Eds.), Proceedings of SITE 2015. Society for Information Technology and Teacher Education International Conference, 809-814. Las Vegas, NV, United States: Association for the Advancement of Computing in Education (AACE).

Miller, L. C. (2010). *Make me a story: Teaching writing through digital storytelling*. Portland, ME: Stenhouse Publishers.

Piffaré, M. & Fisher, P. (2011). Breaking up the writing process: How wikis can support understanding the composition and revision strategies of young writers. *Language and Education*, *25*, 451-466.

Read, J. C. & Markopoulos, P. (2013). Child–computer interaction. *International Journal of Child Computer Interaction*, *1*, 2-6.

Riconscente, M. M. (2010). *Using latent profile analysis to evaluate the 4-phase model of interest development. In Ainley* (Eds.), The next decade of interest research: Processes and measures. Biannual International Conference on Motivation, Porto, Portugal.

Robin, B. R. (2008). Digital Storytelling: A Powerful Technology Tool for the 21st Century Classroom. *Theory into Practice*, *47*, 220-228.

Robin, B. R. & McNeil S.G. (2012). What Educators Should Know about Teaching Digital Storytelling. *Digital education*, *22*, 37-51.

Robson, C. (2011). *Real World Research*. Patstow, UK: Wiley.

Sahut, G. (2017) L'enseignement de l'évaluation critique de l'information numérique. *Tic & société*, *11*, 223-248.

Saldaña, J. (2016). *The coding manual for qualitative researchers*. Thousand Oaks, CA: Sage.

Sharples, M. (1999). *How we write: Writing as creative design*. London and New York, NY: Routledge.

Skinner E. N. & Hagood M. C. (2008). Developing Literate Identities with English Language Learners through Digital Storytelling. *The Reading Matrix*, *8*, 12-38.

Smeda, N., Dakich, E. & Sharda, N. (2014). The effectiveness of digital storytelling in the classrooms: A comprehensive study. *Smart Learning Environments, 1*, 1-21.

Wallace, M. J. (1998). *Action research for language teachers.* Cambridge : Cambridge University Press.

BIBLIOGRAPHIE

Ahmed, M. O. (1989). Vocabulary learning strategies. In P. Meara (éd.), *Beyond Words*. London: CILT.

Aljdee, A. (2011). The Relationship between vocabulary learning strategies and vocabulary knowledge. *AUC TESOL Journal* (Special Issue for the Nile TESOL Skills Conference Proceedings 2011), 31.

Asgari, A. & Mustapha, G. (2011). The type of vocabulary learning strategies used by ESL students in university Putra Malaysia. *English Language Teaching,* 4(2), 84-90.

Bensoussan, M. & Laufer, B. (1984). Lexical guessing in context in EFL reading comprehension. *Journal of Research in Reading,* 7, 15-32.

Candry, S. Elgort, I. Deconinck, J. & Eyckmans, J. (2017). Word Writing vs. Meaning Inferencing in Contextualized L2 Vocabulary Learning: Assessing the Effect of Different Vocabulary Learning Strategies. *The Canadian Modern Language Review,* 73/3, 293-318.

Carter, R. (1987). Vocabulary and second/foreign language teaching. *Language Teaching,* 20, 3-16.

Carter, R. & McCarthy, M. (éds) (1988). *Vocabulary and Language Teaching.* London: Longman.

Chun, D. & Plass, J. (1996). Effects of multimedia annotations on vocabulary acquisition. *Modern Language Journal,* 80(2), 183-199.

Clipperton, R. (1994). Explicit vocabulary instruction in French immersion. *Canadian Modern Language Review,* 50(4), 736-749.

Fan, M. (2003). Frequency of use, perceived usefulness, and the actual usefulness of second language vocabulary strategies: A study of Hong Kong learners. *Modern Language Journal,* 87(2), 222-241.

Fraser, C. A. (1999). Lexical processing strategy use and vocabulary learning through reading. *Studies in Second Language Acquisition,* (special issue) 21(2), 225-241.

Grace, C. (1998). Retention of word meanings inferred from context and sentence-level translations: Implications for the design of beginning-level CALL software. *Modern Language Journal,* 82(4), 533-544.

Gu, Y. & Johnson, R. (1996). Vocabulary learning strategies and language learning outcomes. *Language Learning*, 46, 643-679.

Haastrup, K. (1989). The learner as word processor. In P. Nation & R. Carter (éds), *Vocabulary Acquisition. AILA Review*, 1989, pp. 34-46.

Haastrup, K. (1991). *Lexical Inferencing Procedures or Talking about words: Receptive Procedures in Foreign Language Learning with Special Reference to English*. Tübingen: Narr Verlag.

Haynes, M. (1993). Patterns and perils of guessing in second language reading. In T. Huckin, M. Haynes & J. Coady (éds.), *Second language reading and vocabulary learning.* Norwood, NJ: Ablex, pp. 46–64.

Hirsh, D. & Nation, P. (1992). What vocabulary size is needed to read unsimplified texts for pleasure? *Reading in a Foreign Language,* 8(2), 689-696.

Horst, M., Cobb, T. & Meara, P. (1998). Beyond A Clockwork Orange: Acquiring Second Language Vocabulary Through Reading. *Reading in a Foreign Language,* 11(2), 207-223.

Hu, M. et Nation, P. (2000). Vocabulary density and reading comprehension. *Reading in a Foreign Language* 23/1, 403-430.

Hulstijn, J. H. (1992). Retention of inferred and given word meanings: Experiments in incidental vocabulary learning. In P. Arnaud & H. Béjoint (éds.), Vocabulary and Applied Linguistics London: Macmillan, pp. 113-125.

Hulstijn, J., Hollander, M. & Greidanus, T. (1996). Incidental vocabulary learning by advanced foreign language students: The influence of marginal glosses, dictionary use, and reoccurrence of unknown words. *Modern Language Journal,* 80(3), 327-339.

Ijaz, I. H. (1986). Linguistic and cognitive determinants of lexical acquisition in a second language. *Language Learning,* 36, 401-451.

Jarvis, S. (2000). Methodological rigor in a study of transfer: Identifying L1 influence in the interlanguage lexicon. *Language Learning,* 50(2), 245-309.

Jarvis, S. (2011). Conceptual transfer: Crosslinguistic effects in categorization and construal. *Bilingualism: Language and Cognition,* 14(1), 1-8.

Jiang, N. (2000). Lexical Representation and Development in a Second Language. *Applied Linguistics,* 21-1, 47-77.

Kelly, P. (1990). Guessing: no substitute for systematic learning of vocabulary. *System,* 18(2), 199-207.

Knight, S. (1994). Dictionary use while reading: The effects on comprehension and vocabulary acquisition for students of different abilities. *Modern Language Journal,* 78, 285-299.

Kojic-Sabo, I. & Lightbown, P. (1999). Students' Approaches to Vocabulary Learning and Their Relationship to Success. *Modern Language Journal,* 83(2), 176-192.

Kroll J. F. & Stewart, E. (1994). Category interference in translation and picture naming: Evidence for asymmetric connections between bilingual memory representations. *Journal of Memory and Language,* 33, 149-174.

Laufer, B. (2003). Vocabulary Acquisition in a Second Language: Do Learners Really Acquire Most Vocabulary by Reading? Some Empirical Evidence. *Canadian Modern Language Review,* 59(4), 567-587.

Laufer, B. (2006). Comparing focus on form and focus on formS in second-language vocabulary learning. *Canadian Modern Language Review,* 63(1), 149-166.

Laufer, B. & Girsai, N. (2008). Form-focused instruction in second language vocabulary learning: A case for contrastive analysis and translation. *Applied Linguistics,* 29, 694-716.

Laufer, B. & Hadar, L. (1997). Assessing the effectiveness of monolingual, bilingual, and "bilingualised" dictionaries in the comprehension and production of new words. *Modern Language Journal,* 81(2), 189-196.

Laufer, B. & Kimmel, M. (1997). Bilingualised dictionaries: How learners really use them. *System,* 25(3), 361-369.

Laufer, B. & Rozovski-Roitblat, B. (2015). Retention of new words: Quantity of encounters, quality of task, and degree of knowledge: *Language Teaching Research*, 19, 687-711.

Laufer, B. & Shmueli, K. (1997). Memorizing new words: Does teaching have anything to do with it? *RELC Journal,* 28(1), 89-108.

Laufer, B. & Yano, Y. (2001). Understanding unfamiliar words in a text: Do L2 learners understand how much they don't understand? *Reading in a Foreign Language,* 13(2), 549-566.

Léger-Zheng, E. & Théophanous, O. (2021). Inférence et apprentissage du vocabulaire : effet de la lexicalisation en première langue et de la tâche. *Lexis - Journal in English Lexicology,* 18. Numéro spécial « Apprentissage et enseignements lexicaux ». https://doi.org/10.4000/lexis.5937

Lessard-Clouston, M. (1996). Challenging student approaches to ESL vocabulary development. *TESOL Canada Journal,* 12(1), 69-80.

Lew, R. & Dorozsewska, J. (2009). Electronic dictionary entries with animated pictures: Lookup preferences and word retention. *International Journal of Lexicography,* 22(3), 239-257.

Li, X. (1988). Effects of contextual cues on inferring and remembering meanings of new words. *Applied Linguistics,* 9(4), 402-413.

Liu, Z. L. (2010). A study on English vocabulary learning strategies for non-English Majors in Independent College. *Cross-Cultural Communication*, 6(4), 152-164.

Lotto, L. & de Groot, A. (1998). Effects of learning method and word type on acquiring vocabulary in an unfamiliar language. *Language Learning,* 48(1), 31-69.

Luppescu, S. & Day, R. R. (1995). Reading, dictionaries, and vocabulary learning. In B. Harley (éd.), *Lexical Issues in Language Learning.* Amsterdam: Benjamins, pp. 229- 251.

Meara, P. (1980). Vocabulary Acquisition: A Neglected Aspect of Language Learning. *Language Teaching and Linguistics Abstracts,* 13(4), 221-246.

Medani, A. (1989). Vocabulary learning strategies of « good » and « poor » learners. In P. Meara (éd.), *Beyond Words.* London: CILT.

Moir, J. & Nation, P. (2002). Learners' use of strategies for effective vocabulary learning. *Prospect*, 17(1), 15-35.

Mondria, J. & Wit-de Boer, M. (1991). The effects of contextual richness on the guessability and the retention of words in a foreign language. *Applied Linguistics,* 12(3), 249-267.

Morrison, L. (1996). Talking about words: A study of French as a second language learners' lexical inferencing procedures. *Canadian Modern Language Review, 53*(1), 41-75.

Nassaji, H. (2003). L2 vocabulary learning from context: strategies, knowledge sources, and their relationship with success in L2 lexical inferencing. *TESOL Quarterly,* 37 (4), 645-670.

Nation, P. (2001). *Learning Vocabulary in Another Language*. Cambridge: Cambridge University Press.

Olsen, S. (1999). Errors and compensatory strategies: a study of grammar and vocabulary in texts written by Norwegian learners of English. *System,* 27(2), 191-205.

Paribakht, S. (2005). The Influence of First Language Lexicalization on Second Language Lexical Inferencing: A study of Farsi-speaking learners of English as a Foreign Language. *Language Learning,* 55(4), 701-748.

Paribakht, S. & Tréville, M.-C. (2007). L'inférence lexicale chez des locuteurs de français et des locuteurs de persan lors de la lecture de textes anglais : effet de la lexicalisation en première langue. *Canadian Modern Language Review,* 63(3), 399-428.

Paribakht, S. & Wesche, M. (1997). Vocabulary enhancement activities and reading for meaning in second language vocabulary acquisition. In J. Coady & T. Huckin (éds), *Second Language Vocabulary Acquisition*. *A Rationale for Pedagogy.* Cambridge: CUP, pp. 174-199.

Parry, K. (1993). Too many words: learning the vocabulary of an academic subject. In T. Huckin, M. Haynes & J. Coady (éds), *Second language reading and vocabulary learning*. Norwood: Ablex, pp. 46-64.

Porte, G. (1988). Poor language learners and their strategies for dealing with new vocabulary. *ELT Journal,* 42(3), 167-172.

Prince, P. (1996). Second language vocabulary learning: The role of context versus translations as a function of proficiency. *Modern Language Journal,* 80(4), 478-493.

Pulido, D. (2004). The relationship between text comprehension and second language incidental vocabulary acquisition: A matter of topic familiarity? *Language Learning,* 54, 469-523.

Pulido, D. (2007). The effects of topic familiarity and passage sight vocabulary on L2 lexical inferencing and retention through reading. *Applied Linguistics,* 28, 66-86.

Ringbom, H. (1987). *The Role of the First Language in Foreign Language Learning.* Clevedon Philadelphia: Multilingual Matters.

Sanaoui, R. (1995). Adult learners' approaches to learning vocabulary in second languages. *Modern Language Journal*, 79(1), 15-28.

Sanaoui, R. (1996). Processes of vocabulary instruction in ten French as a second language classrooms. *Canadian Modern Language Review,* 53(2), 179-199.

Schmidt, R. (1990). The role of consciousness in second language learning. *Applied Linguistics,* 11, 129-158.

Schmitt, N. (1997). Vocabulary learning strategies. In N. Schmitt et M. McCarthy (éds), *Vocabulary: Description, Acquisition and Pedagogy*. Cambridge: CUP, pp. 199-227.

Schmitt, N. et Schmitt, D. (1993). Identifying and assessing vocabulary learning strategies. *Thai TESOL Bulletin*, 5(4), 27-33.

Trévisiol, P. (2006). Influence translinguistique et alternance codique en français L3. *AILE,* 24, 1-28.

Théophanous, O. & Dreyfus, M. (2004). Attitudes d'inférence lexicale lors d'une tâche de lecture en FLS. *Les Cahiers de l'Association de didactique du français langue étrangère* (ASDIFLE), no 15, 173-192.

Tseng, W. & Schmitt, N. (2008). Towards a self-regulating model of vocabulary learning: A structural equation modeling approach. *Language Learning*, 58(2), 357-400.

Tseng, W., Dörnyei, Z. & Schmitt, N. (2006). A new approach to assessing strategic learning: The case of self-regulation in vocabulary acquisition. *Applied Linguistics,* 27, 78-102.

Waring, R. & Takaki, M. (2003). At what rate do learners learn and retain new vocabulary from reading a graded reader? *Reading in a Foreign Language,* 15(2), 130-163.

Wolter, B. (2006). Lexical network structures and L2 vocabulary acquisition: The role of L1 lexical/conceptual knowledge. *Applied Linguistics,* 27, 741-747.

Wolter, B., Yamashita, J. & Leung, C. Y. (2020). Conceptual transfer and lexical development in adjectives of space: Evidence from judgments, reaction times, and eye tracking. *Applied Psycholinguistics* 41, 595-625.

Zahar, R., Cobb, T. & Spada, N. (2001). Acquiring vocabulary through reading: Effects of frequency and contextual richness. *Canadian Modern Language Review,* 57(5), 41-72.

BIBLIOGRAPHIE

Abou Haidar, L. (2016). Corpus oraux d'apprenants et typologie d'erreurs en FLE. In *Revue Synergies-France, Actes issus du VII colloque international de l'ADCUEFE-Campus FLE, Enseignement-apprentissage de l'oral. Etat des lieux et perspectives*.

Bartels, N. (Ed.). (2006). *Applied Linguistics and Language Teacher Education*. Springer.

Borg, S. (2009). Language teacher cognition. In A. Burns & J. Richards, *Cambridge Guide to Second Language Teacher Education*. Cambridge University Press.

Boulton, A. (2007). Esprit de corpus : Promouvoir l'exploitation de corpus en apprentissage des langues. *Texte et corpus*, 3, 37-46.

Burns, A., & Richards, J. (Eds.). (2009). *Cambridge Guide to Second Language Teacher Education*. Cambridge University Press.

Castellotti, V. (1995). *La formation des enseignants de langue.* CLE International.

Cavalla, C. (2019). Comment former les étudiants de Master FLE à l'utilisation pédagogique des corpus numériques ? In J. Goes & al.. *Apports et limites des corpus numériques en analyse de discours et didactique des langues de spécialité*, Editura Universitaria, 79-92.

Cavalla, C., & Hartwell, L. (2018). L'enseignement et l'apprentissage de l'écrit académique à l'aide de corpus numériques. *LIDIL-Revue de linguistique et de didactique des langues*, (58).

Cheng, W. (2010). What can a corpus tell us about language teaching? In A. O'Keeffe & M. McCarthy (Eds.), *The Routledge Handbook of Corpus Linguistics*. Taylor&Francis Group.

Cotos, E. (2014). Enhancing writing pedagogy with learner corpus data. *ReCALL*, *26*(2).

De Cock, S., & Tyne, H. (2014). Corpus d'apprenants et acquisition des langues. *Recherches en didactique des langues et des cultures*, *11*(1), 1–23.

Farr, F. (2010). How can corpora be used in teacher education? In A. O'Keeffe & M. McCarthy (Eds.), *The Routledge Handbook of Corpus Linguistics*. Taylor&Francis Group.

Flowerdew, L. (2010). Using corpora for writing instruction. In *The Routledge Handbook of Corpus Linguistics* (pp. 444–457). Taylor&Francis Group.

François, T., Gala, N., Watrin, P. & Fairon, C. (2014). FLELex: a graded lexical resource for French foreign learners. In *the 9th International Conference on Language Resources and Evaluation (LREC 2014)*. Reykjavik, Iceland, 26-31 May.

Gilquin, G. (2015). From design to collection of learner corpora. In S. Granger, G. Gilquin, & F. Meunier (Eds.), *The Cambridge Handbook of Learner Corpus Research* (pp. 9–34). Cambridge University Press.

Gilquin, G., Granger, S., & Paquot, M. (2007). Learner corpora: The missing link in EAP pedagogy. *Journal of English for Academic Purposes*, *6*(4).

Granger, S. (2003). The International Corpus of Learner English: A New Resource for Foreign Language Learning and Teaching and Second Language Acquisition Research. *TESOL Quarterly*, *37*(3), Article 3.

Heather, J. & Helt, M. (2012). Evaluating Corpus Literacy Training for Pre-Service Language Teachers: Six Case Studies. Journal of Technology and Teacher Education, 20(4), 415-440.

Hyland, K. (2009). *Teaching and researching writing.* Taylor & Francis Group.

Johns, T. (1991). Should you be persuaded: Two examples of data-driven learning materials. *English Language Research Journal*, *4*, 1–16.

Li, S., & Xu, M. (2022). Corpus literacy empowerment: Taking stock of research to look forward for practice. *Journal of China Computer-Assisted Language Learning*, *2*(1), 126–155.

Ollivier, C. (2018). *Littératie numérique et approche socio-interactionnelle pour l'enseignement-apprentissage des langues.* Centre européen pour les langues vivantes du Conseil de l'Europe.

Ravazzolo E. & Etienne C. (2009). Nouvelles ressources pour le FLE à partir des études en interaction, *Linx*, 79.

Seidlhofer, B. (2002). Pedagogy and local learner corpora: Working with learning-driven data. I*n Computer Learner Corpora, Second Language Acquisition and Foreign Language Teaching.* 213–233. John Benjamins Publishing Company.

Soubrié, T. (2021). Quelle place pour la littératie numérique dans des ressources pédagogiques élaborées par des enseignants de FLE en formation ? *Le Français dans le monde. Recherches et applications*, (69), 16-28.

Sripicharn, P. (2010). How can we prepare learners for using language corpora? In A. O'Keeffe & M. McCarthy (Eds.), In *The Routledge Handbook of Corpus Linguistics*. Taylor&Francis Group.

Tyne, H. (2013). Corpus et apprentissage-enseignement des langues. *Bulletin VALS-ASLA* 97, 7-15.

Yoon, H., & Jo, J. W. (2014). Direct and Indirect Access to Corpora: An exploratory case study comparing students' error correction and learning strategy in L2 writing. *Language Learning and Technology*, *18*(1), 96–117.

Zareva, A. (2017). Incorporating corpus literacy skills into TESOL teacher training. *ELT Journal*, *71*(1), 69–79.

BIBLIOGRAPHIE

Aydın, B. (2019). Enseignement du FLE : les documents visuels utilisés dans l'étape d'anticipation et leurs représentations. *Selçuk Üniversitesi Edebiyat Fakültesi Dergisi,* (41), 227-244.

Aydınbek, C. (2015). Fransızca öğretmen adaylarının yabancı dil öğrenme stratejilerini kullanımı. *International Journal of Language Academy,* (3)4, 233-250.

Courtillon, J. (2003). *Élaborer un cours de FLE*. Paris: Hachette.

Cuq, J.-P. (2003). *Dictionnaire de didactique du français.* Paris: CLE International.

Cuq, J.-P., & Gruca, I. (2005). *Cours de didactique du français langue étrangère et seconde*. Grenoble: Presses universitaires de Grenoble.

Cyr, P. (1998). *Les stratégies d'apprentissage.* Paris: CLE international.

Defays, J.-M. (2003). *Le français langue étrangère et seconde*. Sprimont: Margada.

Dörnyei, Z. (1994). Motivation and motivating in the foreign language classroom. *The Modern Language Journal,* 78(3), 273-284.

Ertek, B. (2020). Choix et utilisation des supports pédagogiques dans l'enseignement du français langue étrangère. *Synergies Turquie,* 13, 45-66, ISSN en ligne 2257-8404.

Ertek, B. (2022). Development of language learning strategies: student practices before and during online education. *RumeliDE Dil ve Edebiyat Araştırmaları Dergisi,* 26, 1039-1063. DOI: 10.29000/rumelide.1074519.

Ertek, B., & Demirkan, M. (2021). L'enseignement à distance aujourd'hui : renouveau numérique et transmutation du rôle de l'enseignant*. Synergies Turquie, 14*, 29-46, ISSN en ligne 2257-8404.

Gaonac'h, D. (1987). *Théories d'apprentissage et acquisition d'une langue étrangère.* Paris: Haitier-Credif.

Gardner, R. C. &. MacIntyre P. D (1992). A student's contributions to second language learning. Part I: Cognitive variables*. Language Teaching, 25*, 211-220. DOI:10.1017/S026144480000700X

Korkut, E. (2004). *Pour apprendre une langue étrangère (FLE).* Ankara : Pegem A Yayıncılık.

Lemaire, P., & Didierjean, A. (2018). *Introduction à la psychologie cognitive* (3rd ed.). Louvain-la-Neuve : De Boeck Supérieur.

Le Petit Robert. (2009). Dictionnaire de la langue française, sous la direction de Josette Rey-Debove et Alain Rey. Version numérique.

Narcy-Combes, M-F. (2005). *Précis de didactique : Devenir professeur de langue*. Paris: Ellipses.

Olmo, C. D. (2016). Comprendre les enjeux des stratégies d'apprentissage pour devenir enseignant de FLE. *Recherche et pratiques pédagogiques en langues de spécialité - Cahiers De L APLIUT,* 35(1).

Onursal Ayırır, İ. (2011). La cognition et les stratégies cognitives dans l'apprentissage des langues étrangères. *Hacettepe Üniversitesi Eğitim Fakültesi Dergisi (H. U. Journal of Education), 40*, 44-56.

Onursal Ayırır, İ. & Fakıoğlu Gökduman, Y. (2020). La motivation et le rôle « motivateur » de l'enseignant de FLE. *RumeliDE Dil ve Edebiyat Araştırmaları Dergisi,* Ö7*,* 557-572.

Robert, J., Rosen, E., & Reinhardt, C. (2011). *Faire classe en FLE : une approche actionnelle et pragmatique*. Paris: Hachette

Ryan, R., & Deci, E. (2000). Intrinsic and extrinsic motivations: Classic definitions and new directions. Contemporary Educational Psychology, 25(1), 54-67. DOI: 10.1006/ceps.1999.1020

Tardif, J. (1992). *Pour un enseignement stratégique*. Montréal, Québec: Les Editions Logiques.

Tomé, M. (2006). L'enseignant de FLE et les ressources Internet. *Çédille: Revista de Estudios Franceses,* (2), 114-133.

URL-1: https://www.dailymotion.com/video/xpx4q8 (Consulté le 28 février 2023)

URL-2 : https://www.youtube.com/watch?v=trxbDEZXp4s (Consulté le 28 février 2023)

URL-3 : https://vocaroo.com (Consulté le 28 février 2023)

URL-4 : https://www.mafamillezen.com/qui-sont-les-chanteurs-preferes-des-ados/ (Consulté le 28 février 2023)

URL-5 : https://app.wizer.me/ (Consulté le 28 février 2023)

URL-6 : https://digipad.app/ (Consulté le 28 février 2023)

URL-7 : https://padlet.com/ (Consulté le 28 février 2023)

OSMANLI TÜRK MODERNLEŞMESİNDE

RUS TESÎRİ

(1699-1876)

Dr. Öğr. Üyesi Fatih Yıldız

EĞİTİM
yayınevi

OSMANLI TÜRK MODERNLEŞMESİNDE RUS TESİRİ (1699-1876)

Fatih Yıldız

Genel Yayın Yönetmeni: Yusuf Ziya Aydoğan (yza@egitimyayinevi.com)
Genel Yayın Koordinatörü: Yusuf Yavuz (yusufyavuz@egitimyayinevi.com)
Sayfa Tasarımı: Eğitim Yayınevi Grafik Birimi
Kapak Tasarımı: Eğitim Yayınevi Grafik Birimi

T.C. Kültür ve Turizm Bakanlığı
Yayıncı Sertifika No: 47830

ISBN: 978-625-6408-66-1
1. Baskı, Mart 2023

Baskı Cilt
Uzun Dijital Matbaacılık
İstanbul Cad. İstanbul Çarşısı No: 48/48 - 49 İskitler 06070 / Ankara
Matbaa Sertifika No: 47865

Kütüphane Kimlik Kartı

OSMANLI TÜRK MODERNLEŞMESİNDE RUS TESİRİ (1699-1876)
Fatih Yıldız
170 s., 135x215 mm
Kaynakça var, dizin yok.
ISBN: 978-625-6408-66-1

Copyright © Bu kitabın Türkiye'deki her türlü yayın hakkı Eğitim Yayınevi'ne aittir. Bütün hakları saklıdır. Kitabın tamamı veya bir kısmı 5846 sayılı yasanın hükümlerine göre kitabı yayımlayan firmanın ve yazarlarının önceden izni olmadan elektronik/mekanik yolla, fotokopi yoluyla ya da herhangi bir kayıt sistemi ile çoğaltılamaz, yayımlanamaz.

EĞİTİM
yayınevi

Yayınevi Türkiye Ofis: İstanbul: Eğitim Yayınevi Tic. Ltd. Şti., Atakent mah. Yasemen sok. No: 4/B, Ümraniye, İstanbul, Türkiye

Konya: Eğitim Yayınevi Tic. Ltd. Şti., Fevzi Çakmak Mah. 10721 Sok. B Blok, No: 16/B, Safakent, Karatay, Konya, Türkiye
+90 332 351 92 85, +90 533 151 50 42, 0 332 502 50 42
bilgi@egitimyayinevi.com

Yayınevi Amerika Ofis: New York: Egitim Publishing Group, Inc.
P.O. Box 768/Armonk, New York, 10504-0768, United States of America
americaoffice@egitimyayinevi.com

Lojistik ve Sevkiyat Merkezi: Kitapmatik Lojistik ve Sevkiyat Merkezi, Fevzi Çakmak Mah. 10721 Sok. B Blok, No: 16/B, Safakent, Karatay, Konya, Türkiye
sevkiyat@egitimyayinevi.com

Kitabevi Şubesi: Eğitim Kitabevi, Şükran mah. Rampalı 121, Meram, Konya, Türkiye
+90 332 499 90 00
bilgi@egitimkitabevi.com

İnternet Satış: www.kitapmatik.com.tr
+90 537 512 43 00
bilgi@kitapmatik.com.tr

ilk okuyan siz olun
kitapmatik
internetteki kitapçınız

Kaynaklar

Abdurrahman Şeref Efendi, "Tarih Musahabeleri", (Sadeleştiren: Enver Koray), Kültür ve Turizm Bakanlığı Yayınları", Ankara, 1985.

Ágoston, Gábor, "Military Transformation in the Ottoman Empire and Russia, 1500–1800", Explorations in Russian and Eurasian History, Vol. 12 (2), pp. 281-319.

Ahmet Cevdet Paşa, "Tarih-i Cevdet", Cilt: 1, (Sadeleştiren: Dündar Günay), Hikmet Neşriyat, İstanbul, 1994.

Ahmet Refik, "Baltacı ve Büyük Petro", (Haz. Mevlüt Faruk İslamoğlu), Akıl Fikir Yayınları, İstanbul.

Akün, Ömer Faruk, "Namık Kemal", TDV İslam Ansiklopedisi, Cilt: 32, İstanbul, 2006, ss 361-378.

Akyıldız, Ali, "Mahmud Nedim Paşa", TDV İslam Ansiklopedisi, Cilt: 27, Ankara, 2003, ss. 374-376.

Akyıldız, Ali, "Tercüme Odası", TDV İslam Ansiklopedisi, Cilt: 40, İstanbul, 2011, ss. 504-505.

Akyüz, Yahya, "Türk Eğitim Tarihi", Pegem Akademi Yayıncılık, Ankara, 2011.

Alkan, Mehmet Ö., "Brüksel'den İstanbul'a Manifesto Üzerine Notlar", Toplumsal Tarih, Sayı: 206, İstanbul, 2011, ss. 50-54.

Alkan, Mehmet Ö., "Osmanlı İmparatorluğu'nda Modernleşme ve Eğitim", Türkiye Araştırmaları Literatür Dergisi, Cilt: 6, Sayı: 12, 2008, ss. 9-84.

Apaydın, Mustafa, "Türk Hiciv Edebiyatında Ziya Paşa," Kültür Bakanlığı Yayınları, Ankara, 2001.

Aracı, Emre, "Yusuf Agâh Efendi-The First Turkish Ambassador in 18th Century London", Suna and İnan Kıraç Pera Museum, İstanbul, 2019.

Aydın, Mahir, "İbrâhim Edhem Paşa", TDV İslam Ansiklopedisi, Cilt: 10, İstanbul, 1994, ss. 418-420.

Ayvazoğlu, Beşir, "Bozgunda Fetih Rüyası", Kabalcı Yayınları, İstanbul, 2001.

Ayvazoğlu, Beşir, "Saatler, Ruhlar ve Kediler", Kapı Yayınları, İstanbul, 2015.

Belge, Murat, "Batılılaşma: Türkiye ve Rusya", *Modernleşme ve Batıcılık* içinde, (Ed. Uygur Kocabaşoğlu), İletişim Yayınları, İstanbul, ss. 44-45.

Berdyaev, Nikolay Aleksandroviç, "Dostoyevski", (Çev. Ender Gürol), Adam Yayıncılık, İstanbul, 1984.

Berkes, Niyazi, "Türkiye'de Çağdaşlaşma", (Haz. Ahmet Kuyaş), Yapı Kredi Yayınları, İstanbul, 2021.

Berkes, Niyazi, "Unitarianizm ve Matbaa", *Belleten,* Cilt: 26, Sayı: 104, 1962.

Berkes, Niyazi, "Felsefe ve Toplumbilim Yazıları", Yapı Kredi Yayınları, İstanbul, 2021.

Berman, Marshall, "Katı Olan Her Şey Buharlaşıyor", (Çev. Ümit Altuğ, Bülent Peker), İletişim Yayınları, İstanbul, 2006.

Beydilli, Kemal & İlhan Şahin, "Mahmud Râif Efendi ve Nizâm-ı Cedîd'e Dâir Eseri", Türk Tarih Kurumu, Ankara, 2001.

Beydilli, Kemal "Paris Antlaşması", TDV İslam Ansiklopedisi, Cilt: 34, İstanbul, 2007, ss. 169-172.

Beydilli, Kemal, "Hünkâr İskelesi Antlaşması", TDV İslam Ansiklopedisi, Cilt: 18, İstanbul, 1998, ss. 488-490.

Beydilli, Kemal, "İki İbrahim – Müteferrika ve Halefi", Kronik Kitap, İstanbul, 2019.

Beydilli, Kemal, "Küçük Kaynarca Antlaşması", TDV İslam Ansiklopedisi, Cilt: 26, Ankara, 2002, ss. 524-527.

Beydilli, Kemal, "Mahmud Râif Efendi", TDV İslam Ansiklopedisi, Cilt: 27, Ankara, 2003, ss. 382-383.
Beydilli, Kemal, "Mustafa III", TDV İslam Ansiklopedisi, Cilt: 31, Ankara, 2007, ss. 280-283.
Beydilli, Kemal, "Mustafa IV", TDV İslam Ansiklopedisi, Cilt: 31, Ankara, 2020, ss. 283-285.
Beydilli, Kemal, "Mühendishâne-i Bahrî-i Hümâyun", TDV İslam Ansiklopedisi, Cilt: 31, Ankara, ss. 513-514.
Beydilli, Kemal, "Mühendishâne-i Berrî-i Hümâyun", TDV İslam Ansiklopedisi, Cilt: 31, Ankara, 2020, ss. 515-516.
Beydilli, Kemal, "Prut Antlaşması", TDV İslam Ansiklopedisi, Cilt: 34, İstanbul, 2007, ss. 359-362.
Beydilli, Kemal, "Yaş Antlaşması", TDV İslam Ansiklopedisi, Cilt: 43, İstanbul, 2013, ss. 343-347.
Beydilli, Kemal, "II. Mahmud", TDV İslam Ansiklopedisi, Cilt: 27, Ankara, 2003, ss. 352-357.
Bilim, Cahit, "Osmanlı Dış İlişkileri: Sefaretler Elçilikler Anlaşmalar", Onbir Yayınları, İstanbul, 2019.
Bostan, İdris, "Navarin", TDV İslâm Ansiklopedisi, Cilt 32. İstanbul, 2006, ss. 441-443.
Braudel, Fernand, "II. Felipe Döneminde Akdeniz ve Akdeniz Dünyası I", (Çev. Mehmet Ali Kılıçbay), Doğu Batı Yayınları, Ankara, 2021.
Bushkovitch, Paul, "Büyük Petro", (Çev. Berna Akkıyal), İletişim Yayınları, 2018.
"Büyük (Deli) Petro'nun Vasiyetnamesi", Hava Eğitim Komutanlığı, İzmir, 1970.
Büyük Frederik "Anti Makyevel", (Neşreden: Voltaire), (Çev. Nilüfer Epçeli), Yeditepe Yayınevi, İstanbul, 2016.
Christa, Boris "Dostoevskii and Money", W. J. Leatherbarrow (Ed), *The Cambridge Companion to Dostoevskii*, Cambridge University Press, Cambridge, 2007, pp. 93-110.
Cipolla, Carlo M., "Yelkenler ve Toplar", (Çev. Erdal Turan), Alfa Kitap, İstanbul, 2021.
Clark, Edward C., "Osmanlı Sanayi Devrimi", *Osmanlılar ve Batı Teknolojisi, Yeni Araştırmalar Yeni Görüşler* içinde, (Haz. Ekmeleddin İhsanoğlu), Edebiyat Fakültesi Basımevi, İstanbul, 1992, ss. 37-52.
Çapraz, Kemal, "Sürgünde Yeşeren Vatan Kırım", Ötüken Neşriyat, İstanbul, 2012.
Dávid, Géza, "Baron de Tott", TDV İslam Ansiklopedisi, İstanbul, 1992, ss. 83-84.
Demir, Uğur, "Osmanlı Hizmetinde Bir Mühtedî: Humbaracı Ahmet Paşa", Yeditepe Yayınları, İstanbul, 2015.
Demiroğlu, Hasan, "Rusya'nın Balkan Siyaseti-Ortodoks Birliği ve Panslavizm (Başlangıçtan 1876'ya Kadar)", Selenge Yayınları, İstanbul, 2022.
Dilçin, Cem, "Şeyh Galip'in Şiirlerinde III. Selim ve Nizam-ı Cedit", Türkoloji Dergisi, Cilt: 11, Sayı: 1, ss. 0-0.
Dostoyevski, Anna, "Fyodor Dostoyevski – Bir Yaşam-Anılar", (Çev. M. Tahsin Yıldırım), Remzi Kitabevi, İstanbul, 2004.
Dostoyevski, "Cinler", (Çev. Ergin Altay), İletişim Yayınları, İstanbul, 2010.
Dostoyevski, Fyodor, "Bir Yazarın Günlüğü", Cilt: I ve II., (Çeviri ve Notlar: Kayhan Yükseler), Yapı Kredi Yayınları, İstanbul.
Dostoyevski, Fyodor, "Karamazov Kardeşler", (Çev. Nihal Yalaza Taluy), Türkiye İş Bankası Kültür Yayınları, İstanbul, 2021.
Dostoyevski, Fyodor, "Yaz İzlenimleri Üzerine Kış Notları", (Çev. Ergin Altay), İletişim Yayınları, İstanbul, 2005.

Dölen, Emre, "Türkiye Üniversite Tarihi", Cilt: 1, İstanbul Bilgi Üniversitesi Yayınları, İstanbul, 2009.
Dursun, A. Halûk, "Nil'den Tuna'ya Osmanlı Yazıları I", Ötüken Neşriyat, İstanbul, 2000.
Ebuzziyâ Tevfik, "Yeni Osmanlılar", (Haz. Şemsettin Kutlu), İstanbul, Pegasus Yayınları, 2006.
Elias, Norbert, "Mozart-Portrait of a Genius", Polity Press, Cambridge, 1994.
Emecen, Feridun, "İsmâil", TDV İslam Ansiklopedisi, Cilt: 23, İstanbul, 2001, ss. 82-84.
Evtuhov, Catherine & Richard Stites, "1800'den İtibaren Rusya Tarihi – Halklar, Efsaneler, Olaylar, Güçler", (Çev. Ahmet Cevdet Aşkın), Tarih Vakfı Yurt Yayınları, İstanbul, 2020.
Fahmy, Khaled, "Mehmed Ali: From Ottoman Governor to Ruler of Egypt", Oneworld, Oxford, 2009.
Figes, Orlando, "Nataşa'nın Dansı – Rusya'nın Kültürel Tarihi", (Çev. Figen Dereli), İnkılâp Kitabevi, İstanbul, 2009.
Frank, Joseph, "Dostoevsky: A Writer in His Time", Princeton University Press, Princeton and Oxford, 2010.
Genç, Mehmet, "Osmanlı İmparatorluğunda Devlet ve Ekonomi", Ötüken Neşriyat, İstanbul, 2002.
Gorbatov, Inna, "Catherine the Great and the French Philosophers of the Enlightenment: Montesquieu, Voltaire, Rousseau, Diderot and Grimm", Academica Press, Bethesda, 2006.
Goryanof, Sergey, "Rus Arşiv Belgelerine Göre Boğazlar ve Şark Meselesi", [Fransızca nüshasından "Devlet-i Osmaniye – Rusya Siyaseti" adıyla çevirenler: Macar İskender & Ali Reşad], (Haz. Ali Ahmetbeyoğlu & İshak Keskin), Ötüken Neşriyat, İstanbul, 2006.
Göçgün, Önder, "Namık Kemal'in Şairliği ve Bütün Şiirleri", Atatürk Kültür Merkezi Başkanlığı Yayınları, Ankara, 1999.
Gürsel, Haluk F., "Tarih Boyunca Türk Rus İlişkileri", Ak Yayınları, İstanbul, 1968.
Hammer, Joseph Von, "Osmanlı İmparatorluğu Tarihi", (Çev. İ. Acarken), Söğüt Yayınları, İstanbul, 2008.
Hasan Kâfî Akhisârî, "Uṣûlü'l-ḥikem fî niẓâmi'l-ʿâlem", (İnceleme ve tercüme: Ömer Mahir Alper), Klasik Yayınları, İstanbul, 2020.
Hosking, Geoffrey "Russia and the Russians: A History", Harvard University Press, Cambridge, 2001.
http://en.kremlin.ru/events/president/news/66181 (Erişim tarihi: 19.06.2022)
https://www.britannica.com/biography/Ivan-Mazepa. (Erişim tarihi: 26.06.2022).
https://www.britannica.com/biography/Karl-Marx (Erişim Tarihi: 09.07.2022).
https://www.britannica.com/event/Battle-of-Borodino. (Erişim Tarihi: 01.07.2022).
https://www.britannica.com/event/Seven-Years-War (Erişim tarihi: 28 Aralık 2022).
İbrahim Müteferrika, "Usûlü'l-Hikem Fî Nizâmi'l-Ümem, (Milletlerin Düzeninde İlmî Usuller)", (Sadeleştiren: Ömer Okutan), Millî Eğitim Bakanlığı Yayınları, İstanbul, 1990.
İhsanoğlu, Ekmeleddin, "Osmanlı Modernleşmesinde İlk Adımlar-Teknoloji, Bilim ve Eğitim", Ötüken Neşriyat, İstanbul, 2022.
İnal, İbnülemin Mahmud Kemal, "Osmanlı Devrinde Son Sadrıazamlar, I-V", Türkiye İş Bankası Kültür Yayınları, İstanbul, 2013.

İnalcık, Halil, "Kırım Hanlığı", TDV İslam Ansiklopedisi, Cilt: 25, Ankara, 2022, ss. 449-457.
İnalcık, Halil, "Osmanlı – Rus Rekabetinin Menşei ve Don – Volga Kanalı Teşebbüsü (1569)", *Belleten,* 1948, Ankara, ss. 349-402.
İnalcık, Halil, "Osmanlı İmparatorluğu – Klasik Çağ (1300-1600)", (Çev. Ruşen Sezer), Yapı Kredi Yayınları, İstanbul, 2003.
İnalcık, Halil, "Tanzimat ve Bulgar Meselesi", Eren Yayıncılık, İstanbul, 1992.
İnalcık, Halil, "Tarihe Düşülen Notlar", Cilt: II, (Röportajlar: 1958-2015), Timaş Yayınları, İstanbul, 2016.
İnalcık, Halil, "Yaş Muahedesinden Sonra Osmanlı Rus Münasebetleri", Ankara Üniversitesi Dil ve Tarih Coğrafya Fakültesi Dergisi, Cilt: IV, Sayı: 2, Ankara, 1946, ss. 195-201.
Jelavich, Barbara, "Russia's Balkan Entanglements, 1806-1914", Cambridge University Press, Cambridge, 2004.
Jurcher, Eric J., "Turkey: A Modern History", I. B Tauris, London, 2017.
Kaçar, Mustafa, "Osmanlı Bahriyesinin Modernleşmesinde Yabancı Uzmanların Rolü (1785-1819)", *Tarih Dergisi,* Sayı: 35, 1994, ss. 177-192.
Kaçar, Mustafa, "Osmanlı İmparatorluğu'nda Askerî Teknik Eğitimde Modernleşme Çalışmaları ve Mühendishânelerin Kuruluşu", *Osmanlı Bilimi Araştırmaları*, Cilt: II, İstanbul 1998, ss. 82-104.
Kaçar, Mustafa, "Tersâne Hendesehânesi'nden Bahriye Mektebi'ne Mühendishâne-i Bahrî-i Hümâyûn", *Osmanlı Bilimi Araştırmaları,* Cilt: 9, İstanbul, 2008, ss. 51-57.
Kafalı, Mustafa "Altın Orda Hanlığı'nın Kuruluşu ve Yükselişi Devreleri", İstanbul Üniversitesi Edebiyat Fakültesi Yayınları, İstanbul, 1976.
Karaalioğlu, Seyit Kemal, "Namık Kemal – Hayatı ve Şiirleri", İnkılâp ve Aka Basımevi, İstanbul, 1984.
Karakoç, Sezai, "Gün Doğmadan,", Diriliş Yayınları, İstanbul, 2020.
Karpat, Kemal, "Osmanlı'dan Günümüze Etnik Yapılanma ve Göçler", (Çev. Bahar Tırnakçı), Timaş Yayınları, İstanbul, 2010.
Kaynar, Reşat, "Mustafa Reşit Paşa ve Tanzimat", Türk Tarih Kurumu Yayınları, Ankara, 1991.
Kennedy, Paul, "Büyük Güçlerin Yükseliş ve Çöküşleri – 16. Yüzyıldan Günümüze Ekonomik Değişim ve Askeri Çatışmalar", (Çev. Birtane Karanakçı), Türkiye İş Bankası Kültür Yayınları, İstanbul, 2001.
Kırımlı, Hakan, "Geraylar ve Osmanlılar-Kırım Hanlık Hânedânının Osmanlı Devleti'ndeki Hikâyesi", Ötüken Neşriyat, İstanbul, 2022.
Kırımlı, Hakan, "Kırım – Rus İdaresi Dönemi", TDV İslam Ansiklopedisi, Cilt: 25, Ankara, 2022, ss. 457-465.
Kocabaşoğlu, Uygur, "Kendi Belgeleriyle Anadolu'daki Amerika-19. Yüzyılda Osmanlı İmparatorluğundaki Amerikan Misyoner Okulları", Arba Yayınları, İstanbul, 1989.
Koçer, Hasan Ali, "Türkiye'de Modern Eğitimin Doğuşu", Uzman Yayınları, Ankara, 1987.
Kohn, Hans "Panslavizm ve Rus Milliyetçiliği", (Çev. Agâh Oktay Güner), İlgi Kültür Sanat Yayıncılık, İstanbul, 2007.
Köse, Osman, "Küçük Kaynarca Andlaşması", Türk Tarih Kurumu, Ankara, 2006.
Kuran, Ercüment, "Avrupa'da Osmanlı İkamet Elçiliklerinin Kuruluşu ve İlk Elçilerin Siyasi Faâliyetleri 1793-1821", Türk Kültürünü Araştırma Enstitüsü, Ankara, 1968.

Kurat, Akdes Nimet, "Altın Ordu Devleti", *Makaleler*, Cilt: 3, (Haz. Nihat Yazılıtaş & Ahmet Vurgun), Türk Tarih Kurumu Yayınları, Ankara, 2015, ss. 621-631.
Kurat, Akdes Nimet, "Dostoyevskiy ve Şark Meselesi", *Makaleler*, Cilt: I, (Haz. Nihat Yazılıtaş & Ahmet Vurgun), Türk Tarih Kurumu Yayınları, Ankara, 2015, ss. 77-89.
Kurat, Akdes Nimet, "İsveç Kralı XII. Karl'ın Türkiye'de Kalışı ve Bu Sıralarda Osmanlı İmparatorluğu", Ankara Üniversitesi Dil ve Tarih Coğrafya Fakültesi Tarih Enstitüsü, İstanbul, 1943.
Kurat, Akdes Nimet, "Panslavizm", *Makaleler*, Cilt: I. (Haz. Nihat Yazılıtaş & Ahmet Vurgun), Türk Tarih Kurumu Yayınları, Ankara, 2015, ss. 589-634.
Kurat, Akdes Nimet, "Rusya Tarihi", Türk Tarih Kurumu Yayınları, Ankara, 1987.
Kurat, Akdes Nimet, "Türkiye ve Rusya", Kültür Bakanlığı Yayınları, Ankara, 1990.
Kutay, Cemal, "Osmanlı'da Mizah", Acar Bilgi Merkezi Yayınları, İstanbul, 2013.
Kutluoğlu, Muhammed Hanefi, "Kavalalı Mehmet Ali Paşa", TDV İslam Ansiklopedisi, Cilt: 25, Ankara, 2022, ss. 62-65.
Kütükoğlu, Mübahat S., "Baltalimanı Muahedesi", TDV İslam Ansiklopedisi, Cilt: 5, İstanbul, 1992, ss. 38-40.
LeDonne, John P., "Rus İmparatorluğu'nun Büyük Stratejisi", (Çev. Çağla Taşkın), Avangard Yayınları, İstanbul, 2016.
Lewis, Bernard, "Modern Türkiye'nin Doğuşu", (Çev. Metin Kıratlı), Türk Tarih Kurumu Yayınları, Ankara, 1993.
Lewis, Bernard, "What Went Wrong? The Clash Between Islam and Modernity in the Middle East", Oxford University Press, New York, 2002.
Lieven, Dominic, "Russia against Napoleon: the battle for Europe, 1807 to 1814", Penguin Books, London, 2010.
Madariaga, İsabel de, "İvan the Terrible – First Tsar of Russia", Yale University Press, New Haven and London, 2005.
Mardin, Şerif, "Yeni Osmanlı Düşüncesinin Doğuşu", (Çev. Mümtaz'er Türköne, Fahri Unan, İrfan Erdoğan), İletişim Yayınları, İstanbul, 2009.
Marx, Karl & Friedrich Engels "Doğu Sorunu [Türkiye]", (Çev. Yurdakul Fincancı), İstanbul, 2017.
Marx, Karl, "18. Yüzyılda Gizli Diplomasi – Rus Despotizminin Asyatik Kökeni", (Çev. Işık Soner), Kaynak Yayınları, İstanbul.
Mccarthy, Justin, "Death and Exile: The Ethnic Cleansing of Ottoman Muslims 1821–1922", The Darwin Press, Princeton, N.J., 1995.
Melvin, Mungo, "Sevastopol's Wars: Crimea from Potemkin to Putin", Osprey Publishing, Oxford and New York, 2017.
Mihail Meyer, "18. Yüzyıldan Günümüze Rusya ve Türkiye İlişkileri", *Dünden Bugüne Türkiye ve Rusya – Politik, Ekonomik ve Kültürel İlişkiler* içinde, (Der. Gülten Kazgan & Natalya Ulçenko), İstanbul Bilgi Üniversitesi Yayınları, İstanbul, 2003, ss. 3-15.
Montefiore, Simon Sebag, "Romanovlar (1613-1918)", (Çev. Nurettin Elhüseyni), Yapı Kredi Yayınları, İstanbul, 2018.
Namık Kemal, "Akif Bey", (Tertip eden: Mustafa Nihat Özün), Remzi Kitabevi, İstanbul, 1972.
Namık Kemal, "Makalât-ı Siyasiye ve Edebiye", (Haz. Erdoğan Kul), Birleşik Yayıncılık, Ankara, 2014.
Namık Kemal, "Osmanlı Modernleşmesinin Meseleleri-Bütün Makaleleri 1", (Haz. Nergiz Yılmaz Aydoğdu & İsmail Kara), Dergâh Yayınları, İstanbul, 2005.

Namık Kemal, "Renan Müdâfaanâmesi (İslâmiyet ve Maârif)", (Yay. M. Fuad Köprülü), Millî Kültür Yayınları, Ankara, 1962.
Namık Kemal, "Vatan Yahut Silistre", (Günümüz Türkçesine Uyarlayan: Refik Durbaş), Türkiye İş Bankası Kültür Yayınları, İstanbul, 2020.
Oreşkova, S. F., "Rusya ve Osmanlı İmparatorluğu Arasındaki Savaşlar – Sebepleri ve Kimi Tarihi Sonuçları", *Dünden Bugüne Türkiye ve Rusya – Politik, Ekonomik ve Kültürel İlişkiler* içinde, (Der. Gülten Kazgan, Natalya Ulçenko), İstanbul Bilgi Üniversitesi Yayınları, İstanbul, 2003, ss. 17-32.
Ortaylı, İlber, "İmparatorluğun En Uzun Yüzyılı", Kronik Kitap, İstanbul, 2019.
Öz, Mehmet, "Kanun-ı Kadimin Peşinde: Osmanlı'da Çözülme ve Gelenekçi Yorumları", Dergâh Yayınları, İstanbul, 2021.
Özcan, Abdülkadir, "Humbaracı Ahmed Paşa", TDV İslam Ansiklopedisi, Cilt:18, İstanbul, ss. 351-353.
Özcan, Abdülkadir, "Karlofça Barışı", TDV İslam Ansiklopedisi, Cilt: 24, İstanbul, 2001, ss. 504-507.
Özcan, Ömer, "Başlangıçtan Günümüze Türk Edebiyatında Hiciv ve Mizah", İnkılap Kitabevi, İstanbul, 2002.
Öztürk, Temel, "Özü", TDV İslam Ansiklopedisi, Cilt: 34, İstanbul, 2007, ss. 133-134.
Payne, Robert & Nikita Romanoff, "İvan the Terrible", Cooper Square Press, New York, 2002.
Philips, Edward J., "The Founding of Russia's Navy: Peter The Great and The Azov Fleet, 1688-1714", Greenwood Press, London, 1995.
Polatcı, Türkan, (Haz.), "Şehdî Osman Efendi – Rusya Sefâretnâmesi", Türk Tarih Kurumu Yayınları, Ankara, 2011.
Ponting, Clive, "The Crimean War – The Truth Behind the Myth", Chatto & Windus, London, 2004.
Pushkareva, Natalia, "Women in Russian History – From the Tenth to the Twentieth" (Ed. Eve Levin), Routledge Publichers, New York, 1997.
Puşkin, Aleksandr, "Erzurum Yolculuğu", (Çev. Eyüp Karakuş), Vakıfbank Kültür Yayınları, İstanbul, 2021.
Puşkin, Aleksandr, "Pugaçev İsyanının Tarihi" (Çev. Râna Çakıröz), Millî Eğitim Bakanlığı Yayınları, İstanbul, 1949.
Rayfield, Donald, "Edge of Empires: A History of Georgia", Reaktion Books, London, 2012.
Remnick, David, "Lenin's Tomb: The Last Days of the Soviet Empire", Random House, New York, 1993.
Rhoads Murpy, "Osmanlıların Batı Teknolojisini Benimsemedeki Tutumları: Efrenci Teknisyenlerin Sivil ve Askerî Uygulamadaki Rolü*", Osmanlılar ve Batı Teknolojisi, Yeni Araştırmalar Yeni Görüşler* içinde, (Haz. Ekmeleddin İhsanoğlu), Edebiyat Fakültesi Basımevi, İstanbul, 1992, ss. 7-20.
Riasanovsky, Nicholas V. & Mark D. Steinberg, "Rusya Tarihi", (Çev. Figen Dereli), İnkılâp Kitabevi, İstanbul, 2016.
Riasanovsky, Nicholas V., "The Image of Peter the Great in Russian History and Thought", Oxford and New York, Oxford University Press, 1985.
Sakaoğlu, Necdet, "Bu Mülkün Sultanları", Oğlak Yayıncılık, İstanbul, 2012.
Saray, Mehmet, "Altın Orda Devleti", TDV İslam Ansiklopedisi, Cilt: 2, İstanbul, 1989, ss. 538-540.
Schmitt, Carl, "Kara ve Deniz: Bir Dünya Tarihi İncelemesi", (Çev. Gültekin Yıldız), Vakıfbank Kültür Yayınları, İstanbul, 2020.

Shaw, Stanford J. & Ezel Kural Shaw, "Osmanlı İmparatorluğu ve Modern Türkiye", E Yayınları, (Çev. Mehmet Harmancı), İstanbul, 1994.
Solnon, Jean François, "Sarık ve İstanbulin: Osmanlı İmparatorluğu ile Avrupa: XIV.-XX. yüzyıllarda çatışma ve karşılıklı hayranlık", (Çev. Ali Berktay), Doğan Kitap, İstanbul, 2013.
Sumner, B. H., "Büyük Petro ve Osmanlı İmparatorluğu", (Çev. Eşref Bengi Özbilen), Türk Dünyası Araştırmaları Vakfı Yayını, İstanbul, 1993.
Sumner, B. H., "Peter the Great and the Emergence of Russia", English University Press, London, 1950.
Şakiroğlu, Mahmut H., "Akdes Nimet Kurat", TDV İslam Ansiklopedisi, Cilt: 26. Ankara, 2002, ss. 430-431.
Şardağ, Rüştü, "Şair Sultanlar", Türkiye İş Bankası Kültür Yayınları, İstanbul, 1982, s. 244.
Şen, Adil, "İbrahim Müteferrika ve Usûlü'l-Hikem Fî Nizâmi'l-Ümem", Diyanet Vakfı Yayınları, Ankara, 1995.
Şişman, Adnan, "Galatasaray Mekteb-i Sultânîsi", TDV İslam Ansiklopedisi, Cilt: 13, İstanbul, 1996, ss. 323-326.
Tanpınar, Ahmet Hamdi, "19 uncu Asır Türk Edebiyatı Tarihi", Çağlayan Kitabevi, İstanbul, 2001.
Tansel, Fevziye Abdullah, (Haz.), "Namık Kemal'in Husûsî Mektupları-I", (İstanbul, Avrupa ve Magosa Mektupları), Cilt: I, Türk Tarih Kurumu Yayınları, Ankara, 2013.
Tansel, Fevziye Abdullah, "Hususi Mektuplarına Göre Namık Kemal ve Abdülhak Hamid", Akçağ Yayınları, Ankara, 2005.
Tekeli, İlhan & Selim İlkin, "Osmanlı İmparatorluğu'nda Eğitim ve Bilgi Üretim Sisteminin Oluşumu ve Dönüşümü", Türk Tarih Kurumu Yayınları, Ankara, 1999.
Tekeli, İlhan, "Tanzimat'tan Cumhuriyet'e Eğitim Sistemindeki Değişmeler", *Tanzimat'tan Cumhuriyet'e Türkiye Ansiklopedisi*, Cilt: II içinde, (Ed. Murat Belge), İstanbul, İletişim Yayınları, ss. 456-475.
Thornton, Thomas, "Bir İngiliz Tacirin İzlenimleriyle Osmanlıda Siyaset, Toplum, Din, Yönetim (1793-1807)", (Çev. Ercan Ertürk), Tarih Vakfı Yurt Yayınları, İstanbul, 2015.
Timur, Taner, "Marx-Engels ve Osmanlı Toplumu", Yordam Kitap, İstanbul, 2020.
Tolstoy, Lev, "Anna Karenina", (Çev. Ergin Altay), İletişim Yayınları, İstanbul, 2015.
Tolstoy, Lev, "Sivastopol", (Çev. Mazlum Beyhan), Türkiye İş Bankası Kültür Yayınları, İstanbul, 2021.
Tott, Baron de, "Türkler ve Tatarlara Dâir Hatıralar", (Çev. Mehmet R. Uzmen), Tercüman 1001 Temel Eser, İstanbul, Tarihsiz.
Troyat, Henry, "Dostoyevski", (Çev. Leyla Gürsel), İletişim Yayınları, İstanbul, 2004.
Troyat, Henry, "Dört Çariçe", (Çev. Nihal Önol), Doğan Kitapçılık, İstanbul, 2000.
Tunaya, Tarık Zafer, "Türkiye'nin Siyasi Hayatında Batılılaşma Hareketleri", Arba Yayınları, İstanbul, 1996.
Turgenyev, İvan, "Arefesinde", (Çev. Ergin Altay), İletişim Yayınları, İstanbul, 2015.
Turhan, Osman, "Türk Cihan Hakimiyeti Mefkuresi", Ötüken Neşriyat, İstanbul, 2021.

"Tolstoy'un Gizli Raporlarında Osmanlı İmparatorluğu", (Notlandıran ve Önsöz, M. R. Arunova ve F. S. Oreşkova; Çev. İbrahim Allahverdi; Yay. Haz. İlyas Kamalov), Yeditepe Yayınevi, İstanbul, 2020.
"Türklüğe Adanmış Bir Ömür: Mustafa Abdülcemil Kırımoğlu", (Haz. Necati Demir, Osman Kubilay Gül), Ötüken Neşriyat, İstanbul, 2019.
Uçman, Abdullah (Haz.), "Ebubekir Râtib Efendi'nin Nemçe Sefâretnâmesi", Kitabevi, İstanbul, 2012.
Unat, Faik Reşit, "Osmanlı Sefirleri ve Sefaretnameleri", Türk Tarih Kurumu Basımevi, Ankara, 1968.
Utturgari, S.N., "İki Kültürün Teması", *Türk-Rus İlişkilerinde 500 Yıl, 1491-1992*, TTK, Ankara 1992, ss. 81-84.
Uzunçarşılı, İsmail Hakkı, "Osmanlı Devleti Teşkilâtından Kapıkulu Ocakları II", Türk Tarih Kurumu, Ankara, 1988.
Uzunçarşılı, İsmail Hakkı, "Osmanlı Devleti'nin Merkez ve Bahriye Teşkilatı", Türk Tarih Kurumu Yayınları, Ankara, 1998.
Uzunçarşılı, İsmail Hakkı, "Osmanlı Tarihi", Cilt: 3, Türk Tarih Kurumu Yayınları, Ankara, 2009.
Uzunçarşılı, İsmail Hakkı, "Selim III'ün Veliaht iken Fransa Kralı Lui XVI ile Muhabereleri", *Belleten,* Cilt: 2, Sayı: 5-6, 1938, ss. 191-246.
Veinstein, Gilles, "İlk Osmanlı Sefiri 28 Mehmet Çelebi'nin Fransa Anıları", (Çev. Murat Aykaç Erginöz), Ark Yayınları, İstanbul, 2021.
Volkov, Solomon, "20. Yüzyıl Rus Kültür Tarihi" (Çev. Sabri Gürses), Alfa Yayınları, İstanbul, 2017.
Walicki*,* Andrzej, "Rus Düşünce Tarihi *&* Aydınlanma'dan Marksizme", (Çev. Alâeddin Şenel), İletişim Yayınları, İstanbul, 2009.
Wiener, Wolfang Müller, "15-19. Yüzyılları Arasında İstanbul'da İmalathane ve Fabrikalar", *Osmanlılar ve Batı Teknolojisi, Yeni Araştırmalar Yeni Görüşler* içinde, (Haz. Ekmeleddin İhsanoğlu), Edebiyat Fakültesi Basımevi, İstanbul, 1992, ss. 53-120.
Wrangell, Lyudmila De, "Kırım'ın Çehreleri", (Çev. Mesut Tufan), Tarih Vakfı Yurt Yayınları, İstanbul, 2014.
www.marxists.org/archive/marx/works/subject/newspapers/new-york-tribune.htm (Erişim Tarihi: 09.07.2022)
Yalçınkaya, Mehmed Alaaddin, "Lale Devrinden Tanzimat'a Osmanlı Hizmetindeki Avrupalı Uzmanlar ve Karşılaşılan Sorunlar (1718-1839)", *Osmanlı Modernleşmesi, Reform Çağında Çözüm Arayışları* içinde, (Ed. Ahmet Dönmez), Kitap Yayınevi, İstanbul, ss.79-129.
Yalçınkaya, Mehmet Alaaddin, "The First Permanent Ottoman-Turkish Embassy in Europe, The Embassy of Yusuf Agah Efendi to London (1793-1797)", The Isis Press, İstanbul 2010.
Yazıcı, Nesimi, "İbret", TDV İslam Ansiklopedisi," Cilt: 21, İstanbul, 2000, ss. 368-370.
Yerasimos, Stéphane, "'Ne Mutlu Türk'üm Diyene!'", *Türkler – Doğu ve Batı, İslam ve Laiklik* içinde, Doruk Yayımcılık, Ankara, 2006, ss. 15-55.
Yücebaş, Hilmi, "Hiciv ve Mizah Edebiyatı Antolojisi", L&M Yayıncılık, İstanbul 2004.
Zweig, Stefan, "Üç Büyük Usta", (Çev. Nafer Ermiş), Türkiye İş Bankası Kültür Yayınları, İstanbul, 2007.

SİNEMA VE REKLAM ÇALIŞMALARINDA GÜNCEL YAKLAŞIMLAR

Editör: Dr. Türker SÖĞÜTLÜLER

EĞİTİM
yayınevi

SİNEMA VE REKLAM ÇALIŞMALARINDA GÜNCEL YAKLAŞIMLAR
Editör: Dr. Türker Söğütlüler

Genel Yayın Yönetmeni: Yusuf Ziya Aydoğan (yza@egitimyayinevi.com)
Genel Yayın Koordinatörü: Yusuf Yavuz (yusufyavuz@egitimyayinevi.com)
Sayfa Tasarımı: Eğitim Yayınevi Grafik Birimi
Kapak Tasarımı: Eğitim Yayınevi Grafik Birimi

T.C. Kültür ve Turizm Bakanlığı
Yayıncı Sertifika No: 47830

ISBN: 978-625-6408-59-3
1. Baskı, Mart 2023

Baskı Cilt
Uzun Dijital Matbaacılık
İstanbul Cad. İstanbul Çarşısı No: 48/48 - 49 İskitler 06070 / Ankara
Matbaa Sertifika No: 47865

Kütüphane Kimlik Kartı

SİNEMA VE REKLAM ÇALIŞMALARINDA GÜNCEL YAKLAŞIMLAR
Editör: Dr. Türker Söğütlüler
174 s., 165x240 mm
Kaynakça var, dizin yok.
ISBN: 978-625-6408-59-3

Copyright © Bu kitabın Türkiye'deki her türlü yayın hakkı Eğitim Yayınevi'ne aittir. Bütün hakları saklıdır. Kitabın tamamı veya bir kısmı 5846 sayılı yasanın hükümlerine göre kitabı yayımlayan firmanın ve yazarlarının önceden izni olmadan elektronik/mekanik yolla, fotokopi yoluyla ya da herhangi bir kayıt sistemi ile çoğaltılamaz, yayımlanamaz.

EĞİTİM
yayınevi

Yayınevi Türkiye Ofis: İstanbul: Eğitim Yayınevi Tic. Ltd. Şti., Atakent mah. Yasemen sok. No: 4/B, Ümraniye, İstanbul, Türkiye

Konya: Eğitim Yayınevi Tic. Ltd. Şti., Fevzi Çakmak Mah. 10721 Sok. B Blok, No: 16/B, Safakent, Karatay, Konya, Türkiye
+90 332 351 92 85, +90 533 151 50 42, 0 332 502 50 42
bilgi@egitimyayinevi.com

Yayınevi Amerika Ofis: New York: Egitim Publishing Group, Inc.
P.O. Box 768/Armonk, New York, 10504-0768, United States of America
americaoffice@egitimyayinevi.com

Lojistik ve Sevkiyat Merkezi: Kitapmatik Lojistik ve Sevkiyat Merkezi, Fevzi Çakmak Mah. 10721 Sok. B Blok, No: 16/B, Safakent, Karatay, Konya, Türkiye
sevkiyat@egitimyayinevi.com

Kitabevi Şubesi: Eğitim Kitabevi, Şükran mah. Rampalı 121, Meram, Konya, Türkiye
+90 332 499 90 00
bilgi@egitimkitabevi.com

İnternet Satış: www.kitapmatik.com.tr
+90 537 512 43 00
bilgi@kitapmatik.com.tr

ilk okuyan siz olun
kitapmatik
internetteki kitapçınız

KAYNAKÇA

Acar, B. (2009). Her Şey Niye Yok?!: Reha Erdem Sinemasına Genel Bir Bakış. F. Yücel (Ed.), *Reha Erdem Sineması: Aşk ve İsyan* (s. 19-46). Çitlembik Yayınları.

Adanır, O. (1994). *Sinemada Anlam ve Anlatım*. Kitle Yayınları.

Adanır, O. (2002). *Eski Dünyaya Yeni Bir Bakış - Kitap I*. Dokuz Eylül Yayınları.

Altıntaş, G. (2009). Kuru Rüyalar Âlemi. F. Yücel (Ed.), *Reha Erdem Sineması: Aşk ve İsyan* (s. 49-69). Çitlembik Yayınları.

Aytaç, S. (2006). Taşrada Zaman: Beş Vakit, *Altyazı*, 55, s. 28-32.

Aytaç, S. (2009). Sınır Üzerinde Hayat. F. Yücel (Ed.), *Reha Erdem Sineması: Aşk ve İsyan* (s. 73-84). Çitlembik Yayınları.

Bayramoğlu, Z. (2007). *Huzursuz Huzur ve Tekinsiz Saatler: Ahmet Hamdi Tanpınar Üzerine Tezler*. Yapı Kredi Yayınları.

Bilgiç, F. (2002). *Türk Sinemasından 1980 Sonrası Üslup Arayışları*. T.C. Kültür Bakanlığı Yayınları.

Bonitzer, P. (2006). *Kör Alanlar ve Dekadrajlar* (İ. Yaşar, Çev.). Metis Yayınları.

Chaney, D. (1999). *Yaşam Tarzları* (İ. Kutluk, Çev.). Dost Kitabevi Yayınları.

Dinçer, S. M. (1996). *Türk Sineması Üzerine Düşünceler*. Doruk Yayımcılık.

Freud, S. (2005). Dostoyevski ve Baba Katilliği. F. M. Dostoyevski, *Karamazov Kardeşler* (E. Altay, Çev.) (s. 9-24). İletişim Yayınları.

Giddens, A. (2004). *Modernliğin Sonuçları* (E. Kuşdil, Çev.). Ayrıntı Yayınları.

Greenslade, W. (2000). Will It Smash?: Modernity and the Fear of Falling. J. Arthurs & I. Grant (Eds.), *Crash Cultures: Modernity, Mediation and the Material* (pp. 15-22). Intellect.

Gürbilek, N. (2004). *Kötü Çocuk Türk*. Metis Yayınları.

Gürbilek, N. (2005). *Yer Değiştiren Gölge*. Metis Yayınları.

Gürbilek, N. (2008). *Mağdurun Dili*. Metis Yayınları.

Kahraman, H. B. (2000). *Türk Şiiri, Modernizm, Şiir*. Büke Yayınları.

Kaliç, S. (1992). *Deneysel Sinemanın Kısa Tarihi*. Hil Yayın.

Küçüktepepınar, E. (2006, 1 Ekim). *İkinci Bir 'Beş Vakit' Çekmem*. Sabah. http://arsiv.sabah.com.tr/2006/10/01/gny/gny135-20061001-200.html

Necatigil, B. (1997). *Bile/Yazdı*. Yapı Kredi Yayınları.

Özçınar Eşli, M. (2012). *Arada Kalmak*. Su Yayınları.

Öztürk, M. (2002). *Sine-Masal Kentler*. Om Yayınevi.

Özyurt, O. (2006, 27 Nisan). Köydeki Ruh Halinin Filmi. *Radikal*. http://www.radikal.com.tr/kultur/koydeki-ruh-halinin-filmi-778634

Pay, A. D. (2004). *Reha Erdem'le Söyleşi: Film Kendi Gerçekliğini Yaratıyor*. Sonsuzkare. http://www.sonsuzkare.com/soylesi9.htm

Pezzella, M. (2006). *Sinemada Estetik* (F. Demir, Çev.). Dost Kitabevi Yayınları.

Scognamillo, G. (1998). *Türk Sinema Tarihi (1896-1997)*. Kabalcı Yayınevi.

Stam, R., Burgoyne, R. & Flitterman-Lewis, S. (2019). *Sinemasal Göstergebilim Sözlüğü* (S, Gündeş, Çev.). Es Yayınları.

Suner, A. (2004). Masum ve Mahsun: 1990'lar Korku Sineması. D. Bayrakdar (Haz.), *Türk Film Araştırmalarında Yeni Yönelimler-4* (s. 257-265). Bağlam Yayınları.

Tura, S. M. (1996). *Freud'dan Lacan'a Psikanaliz*. Ayrıntı Yayınları.

Yalsızuçanlar, S., Şasa, A. & Kabil, İ. (1997). *Düş, Gerçeklik ve Sinema*. İz Yayıncılık.

Yavuz, H. (1996). *Osmanlılık, Kültür ve Kimlik*. Boyut Kitapları.

Yavuz, H. (2000). *Modernleşme, Oryantalizm ve İslam*. Boyut Kitapları.

Yıldırım, S. (2012). *Pier Paolo Pasolini*. Agora Kitaplığı.

KAYNAKÇA

Agamben, G. (2005). *State of Exception.* (K. Attell, Çev.) Chicago & London: The University of Chicago Press.

Agamben, G. (2013). *Kutsal İnsan, Egemen, İktidar ve Çıplak Hayat.* (İ. Türkmen, Çev.) İstanbul: Ayrıntı Yayınları.

Aydın, A. (2016). Giorgio Agamben: Etten İbaret İnsan ve Biyopolitika Makinesi. O. Kartal (Dü.) içinde, *Biyopolitika -Cilt 2- Foucault'dan Günümüze Biyopolitikanın İzdüşümleri* (s. 109-135). Ankara: NotaBene Yayınları.

Baştürk, E. (2013, Aralık). Bir Kavram İki Düşünce: Foucault'dan Agamben'e Biyopolitikanın Dönüşümü. *Alternatif Politika, 5*(3), 242-265.

Benjamin, W. (1968). The work of art in the age of mechanical reproduction. H. Arendt içinde, *Illuminations* (H. Zohn, Çev., s. 217-51). New York: Schocken Books.

Butler, J. (2005). *İktidarın Psişik Yaşamı: Tabiyet Üzerine Teoriler.* (F. Tütüncü, Çev.) İstanbul: Ayrıntı Yayınları.

Foucault, M. (1992). *Hapishanenin Doğuşu.* (M. A. Kılıçbay, Çev.) Ankara: İmge Kitabevi Yayınları.

Foucault, M. (2007). *Cinselliğin Tarihi.* (H. U. Tanrıöver, Çev.) İstanbul: Ayrıntı Yayınları.

Foucault, M. (2010). *The Government of Self and Others Lectures at The College De France 1982–1983.* (F. Gros, F. Ewald, A. Fontana, A. Davidson, Dü, & G. Burchell, Çev.) New York: Palgrave Macmillan.

Foucault, M. (2013). *Güvenlik, Toprak, Nufüs.* (F. Taylan, Çev.) İstanbul: İstanbul Bilgi Üniversitesi Yayınları.

Foucault, M. (2014). *Özne ve İktidar.* (O. Akınhay, Çev.) İstanbul: Ayrıntı Yayınları.

Foucault, M. (2015). *Biyopolitikanın Doğuşu.* (A. Tayla, Çev.) İstanbul: Bilgi Üniversitesi Yayınları.

Harbord, J. (2015). Agamben's cinema: Psychology versus an ethical form of life. *Necsus-European Journal Of Media Studies, 4*(2), 13-30. doi:10.5117/NECSUS2015.2.HARB

Heide, M. (2019). *Aki Kaurismäki, The Other Side of Hope (2017).* Hospitality & European Films: https://hostfilm.usal.es/index.php/aki-kaurismaki-the-other-side-of-hope/ adresinden alındı

Kartal, O. (2019). *Yaşayan Ölüler: Sinema, Biyopolitika ve Felsefe.* İstanbul: İthaki Yayınları.

Lemke, T. (2013). *Biyopolitika.* (U. Özmakas, Çev.) İstanbul: İletişim Yayınları.

Lu, X. (2008). Biopolitics and Cinema: Practices, Representations, and the Moulding of the Socialist Subject in China, 1949-1966. *Doctor of Philosophy.* Stony Brook University.

Natalio, C. (2015). Cinema, biopolitics and "cinematic operative model". *La Deleuziana- Online Journal Of Philosophy*, 107- 120.

Nietzsche, F. (2000). *Beyond Good and Evil: Prelude to a Philosophy of the Future.* (J. Norman, Çev.) Cambridge: Cambridge UP.

Özmakas, U. (2019). *Biyopolitika: İktidar ve Direniş.* İstanbul: İletişim Yayınları.

Schepelern, P. (2011). The Element of Crime and Punishment: Kaurismäki, Trier, and the Nordic Traditions. *Journal of Scandinavian Cinema, 1*(1), 87-103.

Schmitt, C. (2002). *Siyasi İlahiyat: Egemenlik Kuramı Üzerine Dört Bölüm.* (E. Zeybekoğlu, Çev.) Ankara: Dost Yayınları.

Stewart, G. (2014). Counterfactual, Potential, Virtual: Toward a Philosophical Cinematics. H. Gustafsson, A. Grønstad, H. Gustafsson, & A. Grønstad (Dü) içinde, *Cinema and Agamben Ethics, Biopolitics and the Moving Image.* New York: Bloomsbury Academic.

Wooffitt, R. (2005). *Conversation analysis and discourse analysis: a comparative and critical introduction.* London: Sage Press.

Zizek, S. (2006). Alfonso Cuarón. *Children of Men.* DVD Commentary.

Zizek, S. (2008). *Violence: Six Sideways Reflections.* London: Profile Books,.

KAYNAKÇA

Adorno, T. W., & Horkheimer, M. (2010). *Aydınlanmanın Diyalektiği.* İstanbul: Kabalcı.

Anar, E. (2000). *İnsan Hakları Tarihi.* İstanbul: Çiviyazıları Yayınları.

Arndt, H. (2014). *Totalitarizmin Kaynakları-1 (Antisemitizm).* İstanbul: İletişim Yayınları.

Aron, R. (2011). *Totalitarizm ve Demokrasi.* (Çev. Vahdi Hatay). İstanbul: Kadim Yayınları,

Atay Onur (2012). *Nazi Dönemi Alman Propaganda Sineması: Kitleselleşme ve Yıkım*. http://www.otekisinema.com/alman-propaganda-sinemasi/ (İnternet Erişim Tarihi: 7.12.2020.

Aydın, T. (2021). Millî Mücadele Döneminde Bir Propaganda Aracı Olarak Kongre Yapılanmaları. *Millî Mücadele'nin 100. Yılı Mustafa Kemal Paşa'nın Anadolu'ya Geçişi ve Kongreler Uluslararası Sempozyumu*. (171-211)

Balibar, E., Wallerstein, I. (2000). *Irk Ulus Sınıf*. (Çev: Nazlı Ökten). İstanbul: Metis Yayınları.

Barthes, R. (1993). *Göstergebilimsel Serüven,* (Çev. Rifat, M. ve Rifat, S.). İstanbul: Yapı Kredi Yayınları.

Benjamin, W. (1995). *Estetize Edilmiş Yaşam: Sanat'tan Savaş ve Siyasete Alman Faşizminin Kuramları.* Çev., Ünsal Oskay. İstanbul: Der Yayınları.

Benjamin, W. (2019). *Pasajlar.* (Çev. Ahmet Cemal). İstanbul: YKY.

Cenetti, E. (2001). *Sözcüklerin Bilinci.* (Çev. Ahmet Cemal). İstanbul: Payel Yayınları.

Coşkun, E. (2003). *Dünya Sinemasından Akımlar.* İstanbul: İzdüşüm Yayınları.

Coşkun, N. (2020). Malıck'in Gizli Yaşamı. Sekans Sinema Kültürü Dergisi. Ekim, Sayı: 14. (120-133).

Devran, Y. (2010). *Haber, Söylem, İdeoloji*. İstanbul: Başlık Yayınları.

Dijk, T., V. (2003). *Söylem ve İdeoloji: Çok Alanlı Bir Yaklaşım*. (Çev. Nurcan Ateş- Zeynep Özarslan-Barış Çoban). İstanbul: Su Yayınları.

Dorsay, A. (1998). *Sinema ve Çağımız.* İstanbul: Remzi Kitabevi.

Domenach, J.M. (1995). *Politika ve Propaganda.* (Çev: Tahsin Yücel). İstanbul: Varlık Yayınları.

Geray, H. (2014). *İletişim Alanından Örneklerle Toplumsal Araştırmalarda Nicel ve Nitel Yöntemlere Giriş.* Kocaeli: Umuttepe Yayınları.

Erdem, D. F. (2015). *Antonio Gramsci'nin Kuramında Faşizm Çözümlemeleri*. Gazi Akademik Bakış, 9(17).

Mısırlı, G., & Erdoğan, M. (2021). *Ayasofya İle İlgili Haberlerin Medya ve İdeoloji Bağlamında Çözümlenmesi: Türk Yazılı Basını Örneği.* Gümüşhane Üniversitesi

İletişim Fakültesi Elektronik Dergisi, 9(1), 351-372.

Fromm, E. (1996). *Özgürlükten Kaçış.* (Çev:Şemsa Yeğin) İstanbul: Payel Yayınları.

Forgacs D. (Haz.), (2010). *Gramsci Kitabı Seçme Yazılar (1916-1935).* (Çev: İbrahim Yıldız). Ankara: Dipnot Yayınları.

Göze, A.(2005) *Liberal Marxist Faşist Nasyonal Sosyalist ve Sosyal Devlet,* İstanbul: Beta Yayınları.

Gramsci, A. (1990). *Selections From Political Writings (1910-1920).* Çev: John Mathews,

Quintin Hoare (Editör) University Of Minnesota Press, Minneapolis, a.g.s., s. 360.

Griffin, R. (2014). *Faşizmin Doğası.* (Çev. Selman, A). İstanbbul: İletişim Yayınları

Iordachi, C. (Der.) (2015). *Karşılaştırmalı Faşizm Çalışmaları.* (Çev: İsmail Ilgar). İstanbul: İletişim Yayınları.

Jowett, G.S., O'DONNEL, V. (2012). *Propaganda and Persuasion.* Sage Publications, Fifth Edition, USA.

Kaçar, F. (2022). *Anaakım Türk Komedi Sinemasında Stereotip Olgusu "Mahsun*

Kırmızıgül'ün Filmlerinde Stereotip ve Klişelerin Analizi". Fırat Üniversitesi Sosyal Bilimler Dergisi, 32(2), 685-698.

Kalaycıoğlu E., Kağnıcıoğlu D. (Editör) (2014). *Karşılaştırmalı Siyasal Sistemler.* Eskişehir: Anadolu Üniversitesi Yayınları.

Kotan, S. (2022). *Korku Filmlerinin İdeolojisi Ben'in İçindeki Öteki.* Konya: Eğitim Yayınevi

Le Bone, G. (1997). *Kitleler Psikolojisi.* (der. Y. Ender), İstanbul: Hayat

Maccıocchı, M.,A. (2000). *Faşizmin Analizi.* (Çev: Cemal Süreya). İstanbul: Payel Yayınları. Macit ,M. H.(2013). *Faşizmin Resmi Düşünürü: Gıovannı Gentıle.* Atatürk Üniversitesi

Edebiyat Fakültesi Sosyal Bilimler Dergisi Journal of Social Sciences Sayı/Number 50, Haziran/June, S. 55-64

Macit, M. H. (2007). *Faşizm ve Nazizm*. Ankara: Savaş Yayınevi.

Nietzsche, F.(2000). *Aforizmalar.* İstanbul: Birey yayınları.

Özarslan, Z. (2013). *Sinema Kuramları-1 (Beyaz Perdeyi Aydınlatan Kuramcılar)*. İstanbul: Su Yayınları.

Paxton, R. (2014). *Faşizmin Anatomisi.* (çev. H. Atay ve H. D.Atay), İstanbul: İletişim.

Richard, L. (1985). Nazizm ve Kültür: Deniz Kızların Şarkısı. (Çev. Nesrin Güner). Ankara: Kalem Yayınları.

Sarıca, M., Aybay R. (1962). *Faşizm*. İstanbul: İzlem Yayınları.

Slater, P. (1998). *Frankfurt Okulu (Kökeni ve Önemi Marksist Bir Yaklaşım).* Çev: Ahmet Özdenbul 1. Baskı, Kabalcı Yayınları, İstanbul, s.49-53

Spencer, H. (1947). *İlk Prensipler-II.* (Çev. S. Evrim). Ankara: Milli Eğitim Bakanlığı Yayınları.

Sternhell, Z., Sznajder, M., Asheri, M. (2012). *Faşist İdeolojinin Doğuşu*. (Çev: Şule Çiltaş). İstanbul: Ayrıntı Yayınları.

Şenel, A. (2014). *Irk ve Irkçılık Düşüncesi.* Ankara: Bilim ve Sanat Yayınları.

Topçu, N. (2010). *Sosyoloji.* İstanbul: Dergah Yayınları.

Yalçın, A. (1977). *Faşizmin doğuşu*. Ekonomik ve Sosyal Yayınlar AŞ.

Yücel, T. (2008). *Yapısalcılık.* İstanbul: Can Yayınları.

KAYNAKÇA

Biskind, P. (2008). *Easy Riders, Raging Bulls How the Sex-Drugs-and-Rock 'N' Roll Generation Saved Hollywood.* New York: Simon & Schuster.

Bordwell, D., Staiger, J., & Thompson, K. (1985). *The Classical Hollywood Cinema Film Style & Mode of Production to 1960.* London: Routledge.

Buckland, W. (2006). *Directed by Steven Spielberg : Poetics of the Contemporary Hollywood Blockbuster.* New York: The Continuum International Publishing.

Cantaş, A., & Serarslan, M. (2021). Gerçekliğin Katmanları Arasından Üçüncü Sinemaya Doğru: Ben, Daniel Blake. *Selçuk İletişim Dergisi, 14*(2), s. 634-656.

Carroll, N. (1982). The Future of Allusion: Hollywood in the Seventies (And Beyond). *October*(20), s. 51-81.

Carroll, N. (1998). *Interpreting the Moving Image (Cambridge Studies in Film).* New York: Cambridge Univercity Press.

Cook, D. A. (2002). *Lost Illusions: American Cinema in the Shadow of Watergate and Vietnam.* Berkeley: Univercity of California Press.

Elsaesser, T. (2004). American Auteur Cinema The Last – or First – Picture Show? A. H. Thomas Elsaesser içinde, *The Last Great American Picture Show New Hollywood Cinema in the 1970s* (s. 37-72). Amsterdam: Amsterdam University Press.

Elsaesser, T. (2004). The Pathos of Failure: American Films in the 1970s Notes on the Unmotivated Hero [1975]. A. H. Thomas Elsaesser içinde, *The Last Great American Picture Show New Hollywood Cinema in the 1970s* (s. 279-292). Amsterdam: Amsterdam University Press.

Elsaesser, T., & Buckland, W. (2002). *Studying Contemporary American Film.* New York: Oxford University Press.

Godfrey, N. (2018). *The Limits of Auteurism Case Studies in the Critically Constructed New Hollywood.* London: Rutgers University Press.

Hayward, S. (2012). *Sinemanın Temel Kavramları.* (M. Ç. Uğur Kutay, Çev.) İstanbul: Es Yayınları.

Heffernan, N. (2006). The Last Movie and the Critique of Imperialism. *Film International, 4*(3), s. 12-22.

Horwath, A. (2004). The Impure Cinema: New Hollywood 1967-1976. A. H. Thomas Elsaesser içinde, *The Last Great American Picture Show New Hollywood Cinema in the 1970s* (s. 9-18). Amsterdam: Amsterdam University Press.

King, G. (2002). *New Hollywood Cinema An Introduction.* New York: I.B.Tauris Publishers.

Kolker, R. P. (1999). *Yalnızlık Sineması.* (E. Yılmaz, Çev.) İstanbul: Öteki Yayınevi.

Kolker, R. P. (2009). *Film, Biçim ve Kültür.* (A. G. Fırat Ertınaz, Çev.) Ankara: De Ki Basım Yayım.

Kramer, P. (2005). *The New Hollywood: From Bonnie and Clyde to Star Wars.* London:: Wallflower .

McDonagh, M. (2004). The Exploitation Generation Or: How Marginal Movies Came in from the Cold. A. H. Thomas Elsaesser içinde, *The Last Great American Picture Show New Hollywood Cinema in the 1970s* (s. 107-130). Amsterdam : Amsterdam University Press.

Robnik, D. (2004). Allegories of Post-Fordism in 1970s New Hollywood: Countercultural . A. H. Thomas Elsaesser içinde, *The Last Great American Picture Show New Hollywood Cinema in the 1970s Combat Films and Conspiracy Thrillers as Genre Recycling* (s. 333-358). Amsterdam: Amsterdam University Press.

Rosenbaum, J. (2004). New Hollywood and the Sixties Melting Pot. A. H. Thomas Elsaesser içinde, *The Last Great American Picture Show New Hollywood Cinema in the 1970s* (s. 131-154). Amsterdam: Amsterdam University Press.

Ryan, M., & Kellner, D. (1997). *Politik Kamera Çağdaş HolIywood Sinemasının İdeolojisi ve Politikası.* (E. Özsayar, Çev.) İstanbul: Ayrıntı Yayınları.

Schatz, T. (1981). *Hollywood Genres: Formulas, Filmmaking, and the Studio System.* New York: Random House.

Schatz, T. (2008). The New Hollywood. J. C. Ava Collins içinde, *Film Theory Goes to the Movies* (s. 8-36). New York: Routledge Press.

Symmons, T. (2016). *The New Hollywood Historical Film.* London: Palgrave Macmillan.

Worland, R. (2018). *Searching for New Frontiers Hollywood Films in the 1960s.* Oxford: John Wiley & Sons Ltd.

Yılmaz, E. (1997). *1968 ve Sinema.* Ankara: Kitle Yayınları.

Kaynakça

(2023, 01 03). Türk Dil Kurumu Sözlükleri: https://sozluk.gov.tr adresinden alındı

Arnold, P. (1956). *Cyprus Challange.* Londra: The Hogarth Press.

Assman, J. (1995). Collective Memory and Cultural Identıty. *New German Critique*, 125-133.

Assmann, J. (2022). *Kültürel Bellek. Eski, Yeni Kültürde Yazı Hatırlama ve politik Kimlik.* İstanbul: Ayrıntı Yayınları.

Assmann, J., & Czaplicka, J. (1995). Collective memory and cultural identity. *New German Critique*, 125-133.

Aziz, A. (2015). *Sosyal bilimlerde araştırma yöntemleri ve teknikleri.* Ankara: Nobel Akademik Yayıncılık.

Biçel, Ç. (2012). Dijital Toplumda Deneyim ve Sosyal Medya Belleği. P. M. Parmaksız içinde, *Neye Yarar Hatıralar? Bellek ve Siyaset Çalışmaları* (s. 47-80). İstanbul: Neye Yarar Hatıralar? Bellek ve Siyaset Çalışmaları.

Biletska, Y., Şahin, C., & Şükür, İ. (2014). Kolektif Hafıza ve Milli Kimlik Bağlamında Türkiye'de Resmi Tarih Yazıcılığı. *İnsan ve Toplum Bilimleri Araştırmaları Dergisi*, 94-116.

Burke, P. (1999). History as social memory." Memory: History, culture and the mind 100. J. K. Olick içinde, *Collective Memory: The Two Cultures* (s. 271-289). American Sociological Association.

Coser, L. A. (1992). *On Collective Memory.* Chicago: University of Chicago Press.

Denktaş, R. (1999). *Hatıralar* (Cilt 10. Cilt). İstanbul: Boğaziçi Yayınları.

Dickerson, J. A. (2012). *Framing Infamy: Media and Collective Memory of the Attack on Pearl Harbor.* North Carolina.

Doyuran, L. (2017). Arih İçerikli Belgesel Filmlerde Kolektif Belleğin İnşasi (Ii. Abdülhamid Belgeselleri Ö*Ulakbilge*, 29-58.

Erkılıç, S. D. (2014). *Türk Sinemasında Tarih ve Bellek.* Ankara: De Ki Basım Yayın.

Fiske, J. (2003). *İletişim Çalışmalarına Giriş.* Ankara: Bilim ve Sanat Yayınları.

Halbwachs, M. (1980). *The Collective Memory.* New York: Haper&Rov.

Halbwachs, M. (1992). *On Collective Memory.* London: The University of Chicago Press.

Hançerlioğlu, O. (1975). *Felsefe Sözlüğü.* İstanbul: Remzi Kitabevi.

Hebert, S. (2008). *DigitalMemorialization:CollectiveMemory,Tragedy,and ParticipatorySpaces.* University of Denver.

Heller, A. (2001). A tentative answer to the question: Has civil society cultural memory? *Social Research*, 1031-1040.

Huyssen, A. (1999). *Alacakaranlık Anıları: Bellek Yitimi Kültüründe Zamanı Belirlemek.* İstanbul: : Metis Yayınları.

İnce, G. B. (2010). Medya ve Toplumsal Hafıza. *Kültür ve İletişim*, 9-29.

Kızılyürek, N. (2016). *Bir Hınç ve Şiddet Tarihi: Kıbrıs'ta Statü Kavgasu ve Etnik Çatışma.* İstanbul: İstanbul Bilgi Üniversitesi Yayınları.

Kansteiner, W. (2002). Finding meaning in memory: A methodological critique of collective memory studies. *History and Theory*, 179-197.

Kosut, H. (1970). *Cyprus 1946-1968:Facts on File.* Newyork .

Margalit, A. (2002). *The ethics of memory.* Harvard University Press.

Mengüç, A. (2012). *Ben Tremeşeli Mehmet Ali* . Lefkoşa.

Meusburger, P., Heffernan, M., & Wunder, E. (2011). *Cultural Memories: The Geographical Point Of View.* Heidelberg: Sringer.

Nikosz, F., & Akos, K. (2010). The Media and Collective Memory Places and Milieus of Remembering. *Perıpato Research Group*.

Nora, P. (2006). *Hafıza Mekanları.* Ankara: Dost Kitabevi.

Olick, J. K. (1999). Collective Memory: The Two Cultures. *Sociological Theory*, 333-348.

Purcell, H. D. (1969). *Cypruss.* Ernest Benn .

Roudometof, V. (2002). *Collective Memory, National İdentity, and Ethnic Conflict: Greece, Bulgaria, and The Macedonian Question.* Greenwood Publishing Group.

Tremeşeli, M. A. (2007). *Ayios Sipiridon'un Çanları: Mehmet Ali Trameşelinin Anıları.* Lefkoşa: Galeri Kültür Yayınları.

Yigangou, A. (2010). *Cyprus in World War II: Politics and COnflicts in the Eastern Mediterranean.* Londra: Tauris.

Kaynakça

Aktuğlu, I. K., & Çolakoğlu, B. E. (2011). Kültürün Reklam Üzerindeki Etkisi: Reklam Biçimlerinin Kültür Tarafından Belirlenmesi. Yeni Düşünceler, 10.

Alan, G. A. (2016). Duygusal Zeka Okuryazarlığını Reklamlar Üzerinden Anlamaya Yönelik Araştırma. Marmara Üniversitesi Öneri Dergisi, 264.

Alan, G. A. (2016, Temmuz). Reklam ve Duygusal Zeka Okuryazarlığı. Marmara Üniversitesi Öneri Dergisi, 265-266.

Becan, C. (2012, Nisan-Eylül). Yeni (Duyuşsal) Reklam İletileri Bağlamında "Göstergeleri" Okumak: Göstergebilimsel Yöntemden Yaralanarak Bir Reklam İletisi Çözümlemesi. Yalova Sosyal Bilimler Dergisi, 38.

Becan, C. (2022). Reklam Okuryazarlığı Üzerine Yapılan Çalışmalar. Fırat Üniversitesi Sosyal Bilimler Dergisi, 1200.

Becan, C. (2022). Reklam Okuryazarlığının Modeli ve Boyutları. Fırat Üniversitesi Sosyal Bilimler Dergisi, 1198-1199.

Becan, C. (2022). Tüketicilerdeki Reklam Okuryazarlığı Boyutlarının Rasyonel Ve Duygusal Reklamlara Yönelik Tutuma Etkisi Üzerine Bir Saha Araştırması. Fırat Üniversitesi Sosyal Bilimler Dergisi, 1196-1197.

Bocock, R. (1997). Tüketim,Çev. İrem Kutluk. Ankara: Dost Kitabevi Yayınları

Bocock, R. (1997). Tüketim,Çev. İrem Kutluk. Ankara: Dost Kitabevi Yayınları

Büyükkantarcıoğlu, N. (2000). "Eksik Etekten Bilim İnsanına", Kadınlar Dünyası, Sayı:13

Büyüköztürk, Ş. (2012, Nisan 4). Amaçlı Örnekleme Yöntemleri. Örnekleme Yöntemleri: http://w3.balikesir.edu.tr/~msackes/wp/wp-content/uploads/2012/03/BAY-Final-Konulari.pdf adresinden alındı

Büyükkantarcıoğlu, N. (2000). "Eksik Etekten Bilim İnsanına", Kadınlar Dünyası, Sayı:13

Cheng, H and J. C. Schweitzer (1996). "Cultural Values Reflected in Chinese and US Television Commercials", Journal of Advertising Research, May/June

Cheng, H and J. C. Schweitzer (1996). "Cultural Values Reflected in Chinese and US Television Commercials", Journal of Advertising Research, May/June

Çetinkaya, Y. (1992). Reklamcılık ve Manipülasyon, İstanbul: Ağaç Yayınları

Çetinkaya, Y. (1992). Reklamcılık ve Manipülasyon, İstanbul: Ağaç Yayınları

Dağtaş, B.(2012). Reklamı Okumak, Ankara: Ütopya Yayınevi.

Dağtaş, B.(2012). Reklamı Okumak, Ankara: Ütopya Yayınevi.

Dingin, A. E., 2020, "Sosyal Medyanın Örgütlenme Gücü" s.97, Disiplinler arası Yaklaşımla Sosyal Medya, Ed. Ali Emre Dingin, Literatürk Yayınları, Konya

Dingin, A. E., 2021, "Twitter'da COVID-19 Paylaşımları: Dijital Medya Okuryazarlığı Bağlamında İçerik analizine Dayalı Bir Değerlendirme", s. 335, OVID-19 Pandemisinde İletişim, Ed. Burcu Öztürk, T. Serra Görpe, Akaademisyen Kitabevi, Ankara

Elden, M. (2016). Reklam Yazarlığı, İstanbul: İletişim Yayınları

Erdoğan, İ. (2002). İletişimi Anlamak. Ankara: Erk Yayınları

Ergur, A. (2000). "Televizyon Reklamlarında Sıkıntı, Sanallığın Erdemi ve Bastırılmış Olanın Geri Dönüşü", Toplum ve Bilim, 86, İstanbul: Birikim Yayınları, Güz

Hay, J.(1989). ''Advertising as a Cultural Text'', Rethinking Communication V.2.ed .B.Dervin, L.Grossberg, B.O.Keefe ve E. Wartella, London: Sage

Karataş, Z. (2015). SOSYAL BİLİMLERDE NİTEL ARAŞTIRMA YÖNTEMLERİ . Manevi Temelli Sosyal Hizmet Araştırmaları Dergisi, 62-80.

Kıral, B. (2020). Nitel Bir Veri Analizi Yöntemi Olarak Doküman Analizi. Sosyal Bilimler Enstitüsü Dergisi, 170- 189.

Kocabaş, F. ve M. Elden (2004). Reklamcılık Kararlar Kurumlar, İstanbul: İletişim Yayınları

Kotler, P. ve N. Lee (2006). Kurumsal Sosyal Sorumluluk, Çev. S. Kaçamak. İstanbul: MediaCat Yay.

Kotler, P., Keller, K. L.(2012). Marketing Management, 14th ed., New Jersey,Prentice Hall..

Leiss, W, S. Kline ve S. Jhally (1990). Social Communication in Advertising Persons, Products and Images of Well-Being. London: Roudledge

Lee, N. Johnson,C. (1999).Principles of Advertising, 2nd ed. , New York, HawortPress

Lull, J.(1995). Media Communication Culture. Cambridge: Polity Press

Lundly, K. ve H. Ronning (1997). "Medya Kültür İletişim: Medya Kültürü Aracılığıyla

Modernliğin Yorumlanışı'', Medya Kültür Siyaset. Der. Süleyman İrvan. Ankara: Ark Yayınları

Malmelin, N. (2010). What is Advertising Literacy? Exploring the Dimensions of Advertising Literacy. Journal of Visual, 136-137.

Moriarty, S., Mitchell, N. & Wells, W. (2009). Advertising: Principles & Practice. New Jersey: Prentice Hall.

Özen, Y., & Gül, A. (2007). SOSYAL VE EĞİTİM BİLİMLERİ ARAŞTIRMALARINDA EVREN-ÖRNEKLEM SORUNU. Atatürk Üniversitesi Kazım Karabekir Eğitim Fakültesi Dergisi , 0 (15) , 394-422.

Pekman, C. (2001). "Çokuluslu Reklamcılık, Uluslararası Düzenlemeler ve Ulusal Uygulamalar: Kuralları Kim İster?", Medya Politikaları Türkiye'de Televizyon Yayıncılığının Dinamikleri. Der. D. Beybin Kejanlıoğlu, Sevilay Çelenk, Gülseren Adaklı. Ankara: İmge Kitabevi

Robins, K. (1994). "Forces of Consumption: From the Symbolic to the Psychotic", Media Culture and Society, Vol. 3

Schiller, H. (2005). Zihin Yönlendirenler, İstanbul: Pınar Yay.

Taşkaya, M. (2016). Eleştirel Medya Okuryazarlığı. El. içinde Antalya: Siyasal Kitapevi.

Taşkaya, M. (2016). Eleştirel Reklam Okuryazarlığı. E. K. Durur içinde, Medya Okuryazarlığı (s. 196). Ankara: Siyasal Kitabevi.

Taşkaya, M. (2016). Kültürel Bağlam ve Eleştirel Reklam Okuryazarlığının Gerekliliği. E. K. Durur içinde, Medya Okuryazarlığı (s. 221). Ankara: Siyasal Kitabevi.

Taşkaya, M. (2016). Politik Aktörlerin Reklam Okuryazarlığı Kapsamındaki Sorumlulukları ve Siyasal Reklam Okuryazarlığı. E. K. Durur içinde, Medya Okuryazarlığı (s. 217). Ankara: Siyasal Kitabevi.

Taşkaya, M. (2016). Reklam Okuryazarlığının Model ve Boyutları. E. K. Durur içinde, Medya Okuryazarlığı (s. 200). Ankara: Siyasal Kitabevi.

Taşkaya, M. (2016). Reklam Okuryazarlığının Model ve Boyutları. E. K. Durur içinde, Medya Okuryazarlığı (s. 201). Ankara: Siyasal Kitabevi.

Taşkaya, M. (2016). Reklam Okuryazarlığının Model ve Boyutları/ Estetik Okuryazarlık. E. K. Durur içinde, Medya Okuryazarlığı (s. 199). Ankara: Siyasal Kitabevi.

Taşkaya, M. (2016). Reklam Okuryazarlığının Üç Boyutlu Kavramsallaştırması. E. K. Durur içinde, Medya Okuryazarlığı (s. 205-206). Ankara: Siyasal Kitabevi.

Taşkaya, M.(2009). Kitle İletişim Araçlarında Kadın Bedeninin Nesneleştirilmesi: Ürün ve Marka Fetişizminde Cinsellik Kullanımı, Toplumbilim Dergisi, Sayı 24

Uslu, Z. , K. (2001). "Modernleşmenin Misyoner Gücü Medya ve Kadının Kimliklendirilişi", Karizma - 3 Aylık Düşünce Dergisi, Sayı:5, Ocak-Mart

Wayne, M. (2009). Marksizm ve Medya Araştırmaları Anahtar Kavramlar, Çağdaş Eğilimler. Çev. B. Cezar. İstanbul: Yordam Kitap

Williamson, J. (2001). Reklamların Dili Reklamlarda Anlam ve İdeoloji, Çev. Ahmet Fethi, Ankara: Ütopya Yayınları

Yüksel, N. A. (2006).Otomobil Reklamlarında Yerleşik Toplumsal Cinsiyet Kalıpları: Türkiye'de Yayınlanan Televizyon Reklamları Üzerine Bir Çalışma, Selçuk Üniversitesi İletişim Fakültesi Dergisi. Cilt 4, Sayı 2

Zhang, J. And S. Shavitt (2003). '' Cultural Values in Advertisements to the Chinese X Generation'', Journal of Advertising, Vol. 2, No.1, Spring

KAYNAKÇA

Bruner, G. C. (1990). Music, mood, and marketing. *Journal of Marketing*, 54(4), 94–104.

Droulers, O. ve Roullet, B. (2006). *Neuromarketing: Cadre théorique et perspectives.* XXII Congres of the French Marketing Association'da Sunulmuş Bildiri, 11-12 May, Nantes, France.

Hyde, J. S. (2005). The gender similarities hypothesis. *American Psychologist*, 60(6), 581–592.

Ingalhalikar, M., Smith, A., Parker, D., Satterthwaite, T. D., Elliott, M. A., Ruparel, K., Hakonarson, H., Gur, R. E., Gur, R. C., ve Verma, R. (2013). *Sex differences in the structural connectome of the human brain* (Editör: Charles Gross). Princeton University.

Jäncke, L. (2015). *Ist das Hirn vernünftig?* Huber.

Jones, C. M., Braithwaite, V. A., ve Healy, S. D. (2003). The evolution of sex differences in spatial ability. *Behavioral Neuroscience*, 117(3), 403–411.

Kenning, P., ve Plassmann, H. (2005). NeuroEconomics: An overview from an economic perspective. *Brain Research Bulletin*, 67(5), 343-354.

Lautenbacher, S., Güntürkün, O., ve Hausmann, M. (2007). *Gehirn und Geschlecht: Neurowissenschaft des kleinen Unterschieds zwischen Frau und Mann.* Springer.

Lee, N., Broderick, A. J., ve Chamberlain, L. (2007). What is 'neuromarketing'? A discussion and agenda for future research. *International Journal of Psychophysiology*, 63(2), 199-204.

Meulenbroek, O., Peterssona, K. M., Voermansa, N., Weber, B., ve Fernández, G. (2004). Age differences in neural correlates of route encoding and route recognition. *NeuroImage*, 22(4), 1503–1514.

Nölke, S., ve Gierke, C. (2011). *Das 1x1 des multisensorischen Marketings. Multisensorisches Branding: Marketing mit allen Sinnen. Umfassend. Unwiderstehlich.* Unvergesslich. Comevis GmbH & Co KG.

Ochsner, K. N., ve Gross, J. J. (2005). The cognitive control of emotion. *Trends in Cognitive Sciences*, 9(5), 242–249.

Percy, L. (1983). A Review of the Effect of Specific Advertising Elements upon Overall Communication Response, *Current Issues and Research in Advertising*, 6(2),77-118.

Peters, T., ve Ghadiri, A. (2011). *Neuroleadership–Grundlagen, Konzepte, Beispiele.* Wiesbaden: Gabler.

Plichta, M. M., Gerdes, A. B. M., Alpers, G. W., Harnisch, W., Brill, S., Wieser, M. J., ve Fallgatter, A. J. (2011). Auditory cortex activation is modulated by emotion: A functional near-infrared spectroscopy (fNIRS) study. *NeuroImage,* 55, 1200–1207.

Richter, M. (2005). *Die Psychologie des Kaufens.* Roderer.

Roth, G. (2007). *Fühlen, Denken, Handeln Wie das Gehirn unser Verhalten steuert.* Suhrkamp.

Rustichini, A. (2005). Neuroeconomics: Present and future. *Games and Economic Behavior*, 52(2), 201-212.

Sammler, D., Grosbras, M.-H., Anwander, A., Bestelmeyer, P., ve Belin, P. (2015). Dorsal and Ventral Pathways for Prosody. *Current Biology*, 25(23), 3079–3085.

Schandry, R. (2003). *Biologische Psychologie.* Beltz.

Schwarz, E. (2022). *Neuro-Advertising Brain-friendly advertising for more success in your market.* Gäufelden, Germany: Springer Gabler.

Simmons, A., Strigo, I., Matthews, S. C., Paulus, M. P., ve Stein, M. B. (2006). Anticipation of aversive visual stimuli is associated with increased insula activation in anxiety-prone subjects. *Biological Psychiatry*, 60(4), 402–409.

Stoll, M., Baecke, S., Kenning, P. (2008). What they see is what they get? An fMRI-study on neural correlates of attractive packaging. *Journal of Consumer Behaviour*, 7, 342-359.

Tusche, A., Bode, S., ve Haynes, J.-D. (2010). Neural responses to unattended products predict later consumer choices. *The Journal of Neuroscience*, 30(23), 8024–8031.

Venkatraman, V., Dimoka, A., Pavlou, P. A., Vo, K., Hampton, W., Bollinger, B., Hershfeld, H. E., Ishihara, M., ve Winer, R. S. (2015). Predicting advertising success beyond traditional measures: New insights from neurophysiological methods and market response modeling. *Journal of Marketing Research*, 52(4), 436–452.

Zak, P. J. (2004). Philosophical Transactions of the Royal Society. *Neuroeconomics*, 359, 1737-1748.

Zineb, O. T., Larbi, B., Mohamed, J., Yahya, C., Hadj, O. E. M., ve Ali, B. (2011). Neuromarketing: Where marketing and neuroscience meet. *African journal of business management*, 5(5), 1528-1532.

KAYNAKÇA

Ajzen, I. (1991). The theory of planned behavior. *Organizational Behavior And Human Decision Processes*, 50(2), 179-211.

Alben, L. (1996). Quality of experience: defining the criteria for effective interaction design. *Interactions,* 3(3), 11-15.

Alemdar, K., & Erdoğan, İ. (1990). *İletişim ve toplum*. Ankara: Bilgi Yayınevi.

Alemdar, K., & Erdoğan, İ. (1998). *Başlangıcından günümüze iletişim kuram ve araştırmaları.* Ankara: MY Yayınları.

Azuma, R. T. (1997). A survey of augmented reality. *Presence: Teleoperators & Virtual Environments,* 6(4), 355-385.

Azuma, R., Baillot, Y., Behringer, R., Feiner, S., Julier, S., & MacIntyre, B. (2001). Recent advances in augmented reality. *IEEE Computer Graphics And Applications,* 21*(*6), 34-47.

Babin, B. J., Darden, W. R., & Griffin, M. (1994). Work and/or fun: measuring hedonic and utilitarian shopping value. *Journal Of Consumer Research*, 20(4), 644-656.

Baek, T. H., Yoo, C. Y., & Yoon, S. (2018). Augment yourself through virtual mirror: the impact of self-viewing and narcissism on consumer responses. *International Journal of Advertising*, 37(3), 421-439.

Barfield, W., & Blitz, M. J. (Eds.). (2018). Research handbook on the law of virtual and augmented reality. Cheltenham: Edward Elgar Publishing.

Beck, M., & Crié, D. (2018). I virtually try it… I want it! Virtual Fitting Room: A tool to increase on-line and off-line exploratory behavior, patronage and purchase intentions. *Journal of Retailing and Consumer Services,* 40, 279-286.

Bendall-Lyon, D., & Powers, T. L. (2004). The impact of structure and process attributes on satisfaction and behavioral intentions. *Journal of Services Marketing,* 18(2), 114-121.

Blumler, J. G. (1979). The role of theory in uses and gratifications studies. *Communication Research*, 6(1), 9-36.

Bulearca, M., & Tamarjan, D. (2010). Augmented reality: A sustainable marketing tool. *Global Business And Management Research: An İnternational Journal*, 2(2), 237-252.

Butler, K. A. (1996). Usability engineering turns 10. *Interactions,* 3(1), 58-75.

Carmigniani, J., Furht, B., Anisetti, M., Ceravolo, P., Damiani, E., & Ivkovic, M. (2011). Augmented reality technologies, systems and applications. *Multimedia Tools And Applications,* 51(1), 341-377.

Chou, H. J. (2009). The effect of experiential and relationship marketing on customer value: A case study of international American casual dining chains in Taiwan. *Social Behavior and Personality*, 37(7), 993.

Connolly, P., Chambers, C., Eagleson, E., Matthews, D., & Rogers, T. (2010, October). Augmented reality effectiveness in advertising. *In 65th Midyear Conference on Engineering Design Graphics Division of ASEE,* Oct (pp. 3-6).

Cosley, D., Lam, S. K., Albert, I., Konstan, J. A., & Riedl, J. (2003, April). Is seeing believing? How recommender system interfaces affect users' opinions. *In Proceedings of the SIGCHI conference on Human factors in computing systems* (pp. 585-592).

Craig, A. B. (2013). Understanding augmented reality: Concepts and applications. Newnes.

Cronin Jr, J. J., Brady, M. K., & Hult, G. T. M. (2000). Assessing the effects of quality, value, and customer satisfaction on consumer behavioral intentions in service environments. *Journal Of Retailing*, 76(2), 193-218.

Dacko, S. G. (2017). Enabling smart retail settings via mobile augmented reality shopping apps. *Technological Forecasting and Social Change*, 124, 243-256.

Eaton, K. (2009). Is the future of advertising in augmented reality.

Feng, Y., & Xie, Q. (2019). Demystifying novelty effects: An analysis of consumer responses to YouTube videos featuring augmented reality out-of-home advertising campaigns. *Journal Of Current Issues & Research In Advertising,* 40(1), 36-53.

Forlizzi, J., & Battarbee, K. (2004, August). Understanding experience in interactive systems. *In Proceedings of the 5th conference on Designing interactive systems: processes, practices, methods, and techniques* (pp. 261-268).

Goldfarb, A., & TUCKER, C. (2011, January). How do advertising standards affect online advertising?. *Working paper,*[http://server1. tepper. cmu. edu/Seminars/docs/SSRN-id1745645. pdf, consulté le 15 juin 2012].

Hale, J. L., Householder, B. J., & Greene, K. L. (2002). The theory of reasoned action. *The persuasion handbook: Developments in theory and practice*, 14, 259-286.

Han, H., & Ryu, K. (2007). Moderating role of personal characteristics in forming restaurant customers' behavioral intentions: An upscale restaurant setting. *Journal of Hospitality & Leisure Marketing,* 15(4), 25-54.

Hassenzahl, M., & Tractinsky, N. (2006). User experience-a research agenda. *Behaviour & Information Technology,* 25(2), 91-97.

Hassenzahl, M., Burmester, M., & Koller, F. (2003). AttrakDiff: Ein Fragebogen zur Messung wahrgenommener hedonischer und pragmatischer Qualität. *In Mensch & computer 2003* (pp. 187-196). Vieweg+ Teubner Verlag.

Hilken, T., de Ruyter, K., Chylinski, M., Mahr, D., & Keeling, D. I. (2017). Augmenting the eye of the beholder: exploring the strategic potential of augmented reality to enhance online service experiences. *Journal of the Academy of Marketing Science,* 45(6), 884-905.ü

Holbrook, M. B., & Hirschman, E. C. (1982). The experiential aspects of consumption: Consumer fantasies, feelings, and fun. *Journal Of Consumer Research,* 9(2), 132-140.

Hopp, T., & Gangadharbatla, H. (2016). Novelty effects in augmented reality advertising environments: The influence of exposure time and self-efficacy. *Journal of Current Issues & Research in Advertising,* 37(2), 113-130.

Hua, H. (2006). Augmented Virtual Environments. *Optics and photonics News,* OSN, Ekim, 26-33.

Huang, T. L., & Liu, F. H. (2014). Formation of augmented-reality interactive technology's persuasive effects from the perspective of experiential value. *Internet Research.*

International Organization for Standardization. (2010). *Ergonomics of Human-system Interaction: Part 210: Human-centred Design for Interactive Systems*. ISO.

Javornik, A. (2014, September). [Poster] classifications of augmented reality uses in marketing. *In 2014 IEEE International Symposium on Mixed and Augmented Reality-Media, Art, Social Science, Humanities and Design (ISMAR-MASH'D)* (pp. 67-68). IEEE.

Javornik, A. (2016). Augmented reality: Research agenda for studying the impact of its media characteristics on consumer behaviour. *Journal of Retailing and Consumer Services,* 30, 252-261.

Jensen, G. (2013). *The effective use of augmented reality in advertising communications* (Doctoral dissertation, University of Pretoria).

Jordan, P. W. (2002). Human factors for pleasure seekers. *In Design and the social sciences* (pp. 26-40). CRC Press.

Katz, E. G. M., & HaaS, H.(1973). On the use of the mass media for important things. *American Sociological Review,* 38, 164-181.

Kim, J., & Forsythe, S. (2008a). Adoption of virtual try-on technology for online apparel shopping. *Journal of Interactive Marketing,* 22(2), 45-59.

Kim, J., & Forsythe, S. (2008b). Sensory enabling technology acceptance model (SE-TAM): A multiple-group structural model comparison. *Psychology & Marketing,* 25(9), 901-922.

Knemeyer, D., & Svoboda, E. (2005). User Experience-UX. *Interaction-design*.

Konstan, J. A., & Riedl, J. (2012). Recommender systems: from algorithms to user experience. *User Modeling And User-Adapted Interaction,* 22(1-2), 101-123.

Lam, T., & Hsu, C. H. (2006). Predicting behavioral intention of choosing a travel destination. *Tourism Management,* 27(4), 589-599.

Li, H., Daugherty, T., & Biocca, F. (2002). Impact of 3-D advertising on product knowledge, brand attitude, and purchase intention: The mediating role of presence. *Journal of Advertising,* 31(3), 43-57.

Lull, J. (2001). *Medya, İletişim, Kültür*. Ankara: Vadi Yayınları.

Mauroner, O., Le, L., & Best, S. (2016). Augmented reality in advertising and brand communication: an experimental study. *World Acad Sci Eng Technol Int J Soc Behav Educ Econ Bus Ind Eng,* 10, 422-425.

McNee, S. M., Riedl, J., & Konstan, J. A. (2006a, April). Making recommendations better: an analytic model for human-recommender interaction. *In CHI'06 Extended Abstracts On Human Factors İn Computing Systems* (pp. 1103-1108).

McNee, S. M., Riedl, J., & Konstan, J. A. (2006b, April). Being accurate is not enough: how accuracy metrics have hurt recommender systems. *In CHI'06 Extended Abstracts On Human Factors İn Computing Systems* (pp. 1097-1101).

Morwitz, V. G., & Schmittlein, D. (1992). Using segmentation to improve sales forecasts based on purchase intent: Which "intenders" actually buy?. *Journal of Marketing Research,* 29(4), 391-405.

Murray, K. B., & Häubl, G. (2009). Personalization without interrogation: Towards more effective interactions between consumers and feature-based recommendation agents. *Journal of Interactive Marketing,* 23(2), 138-146.

Norman, D. A. (2004). *Emotional design: Why we love (or hate) everyday things.* Basic Civitas Books.

Norman, D., Miller, J., & Henderson, A. (1995, May). What you see, some of what's in the future, and how we go about doing it: HI at Apple Computer. *In Conference Companion On Human Factors In Computing Systems* (p. 155).

Olsson, T., Lagerstam, E., Kärkkäinen, T., & Väänänen-Vainio-Mattila, K. (2013). Expected user experience of mobile augmented reality services: a user study in the context of shopping centres. *Personal And Ubiquitous Computing,* 17(2), 287-304.

Owyang, J. (2010). Disruptive technology–the new reality will be augmented. *Customer Relationship Management Magazine,* 23(2), 32-33.

Ozok, A. A., Fan, Q., & Norcio, A. F. (2010). Design guidelines for effective recommender system interfaces based on a usability criteria conceptual model: results from a college student population. *Behaviour & Information Technology,* 29(1), 57-83.

Papacharissi, Z., & Rubin, A. M. (2000). Predictors of Internet use. *Journal Of Broadcasting & Electronic Media,* 44(2), 175-196.

Pastırmacı, C. (2018). *Effect of augmented reality advertising on purchase intention.* (Doctoral dissertation, İstanbul Bilgi Üniversitesi).

Perey, C. (2011). Print and publishing and the future of Augmented Reality. *Information Services & Use,* 31(1-2), 31-38.

Poncin, I., & Mimoun, M. S. B. (2014). The impact of "e-atmospherics" on physical stores. *Journal of Retailing and Consumer Services,* 21(5), 851-859.

Poushneh, A. (2018). Augmented reality in retail: A trade-off between user's control of access to personal information and augmentation quality. *Journal of Retailing and Consumer Services,* 41, 169-176.

Poushneh, A., & Vasquez-Parraga, A. Z. (2017). Discernible impact of augmented reality on retail customer's experience, satisfaction and willingness to buy. *Journal of Retailing and Consumer Services,* 34, 229-234.

Preece, J., Sharp, H., & Rogers, Y. (2015). Experimental design. *Interaction Design: Beyond Human-Computer Interaction,* 486.

Pu, P., Chen, L., & Hu, R. (2012). Evaluating recommender systems from the user's perspective: survey of the state of the art. *User Modeling and User-Adapted Interaction,* 22(4-5), 317-355.

Rauschnabel, P. A. (2018). Virtually enhancing the real world with holograms: An exploration of expected gratifications of using augmented reality smart glasses. *Psychology & Marketing*, 35(8), 557-572.

Rauschnabel, P. A., Felix, R., & Hinsch, C. (2019). Augmented reality marketing: How mobile AR-apps can improve brands through inspiration. *Journal of Retailing and Consumer Services,* 49, 43-53.

Rauschnabel, P. A., Rossmann, A., & tom Dieck, M. C. (2017). An adoption framework for mobile augmented reality games: The case of Pokémon Go. *Computers in Human Behavior,* 76, 276-286.

Reitmayr, G., & Drummond, T. W. (2006, October). Going out: robust model-based tracking for outdoor augmented reality. *In 2006 IEEE/ACM International Symposium On Mixed And Augmented Reality* (pp. 109-118). IEEE.

Rese, A., Baier, D., Geyer-Schulz, A., & Schreiber, S. (2017). How augmented reality apps are accepted by consumers: A comparative analysis using scales and opinions. *Technological Forecasting and Social Change,* 124, 306-319.

Rivero, L., & Conte, T. (2017, October). A systematic mapping study on research contributions on UX evaluation technologies. *In Proceedings of the XVI Brazilian Symposium on Human Factors in Computing Systems* (pp. 1-10).

Rubin, A. M. (2002). *The uses-and-gratifications perspective of media effects.*

Ruggiero, T. E. (2000). Uses and gratifications theory in the 21st century. *Mass Communication & Society,* 3(1), 3-37.

Scholz, J., & Smith, A. N. (2016). Augmented reality: Designing immersive experiences that maximize consumer engagement. *Business Horizons*, 59(2), 149-161.

Shankar, V., Venkatesh, A., Hofacker, C., & Naik, P. (2010). Mobile marketing in the retailing environment: current insights and future research avenues. *Journal Of Interactive Marketing*, 24(2), 111-120.

Singh, P., & Pandey, M. (2014). Augmented reality advertising: An impactful platform for new age consumer engagement. *IOSR Journal of Business and Management,* 16(2), 24-28.

Smith, A. (5). *Benefits of augmented reality marketing.* Retrieved July, 4, 2014.

Spreer, P., & Kallweit, K. (2014). Augmented reality in retail: assessing the acceptance and potential for multimedia product presentation at the PoS. *Transactions on Marketing Research,* 1(1), 20-35.

Sundar, S. S., & Limperos, A. M. (2013). Uses and grats 2.0: New gratifications for new media. *Journal of Broadcasting & Electronic Media,* 57(4), 504-525.

Tekinalp, Ş., & Uzun, R. (2006). *İletişim araştırma ve kuramları.* İstanbul: Beta Yayınları.

Van Krevelen, D. W. F., & Poelman, R. (2010). A survey of augmented reality technologies, applications and limitations. *International Journal Of Virtual Reality*, 9(2), 1-20.

Vogel, V., Evanschitzky, H., & Ramaseshan, B. (2008). Customer equity drivers and future sales. *Journal Of Marketing*, 72(6), 98-108.

Wang, E. S. T. (2010). Internet usage purposes and gender differences in the effects of perceived utilitarian and hedonic value. *Cyberpsychology, Behavior, and Social Networking,* 13(2), 179-183.

Yang, J., Gu, Y., & Cen, J. (2011, February). Festival tourists' emotion, perceived value, and behavioral intentions: A test of the moderating effect of festivalscape. *In Journal of Convention & Event Tourism* (Vol. 12, No. 1, pp. 25-44). Taylor & Francis Group.

Yang, S., Carlson, J. R., & Chen, S. (2020). How augmented reality affects advertising effectiveness: The mediating effects of curiosity and attention toward the ad. *Journal of Retailing and Consumer Services,* 54, 102020.

Yaoyuneyong, G., Foster, J., Johnson, E., & Johnson, D. (2016). Augmented reality marketing: Consumer preferences and attitudes toward hypermedia print ads. *Journal of Interactive Advertising,* 16(1), 16-30.

Yim, M. Y. C., Chu, S. C., & Sauer, P. L. (2017). Is augmented reality technology an effective tool for e-commerce? An interactivity and vividness perspective. *Journal of Interactive Marketing,* 39, 89-103.

Yuan, Y. H. E., & Wu, C. K. (2008). Relationships among experiential marketing, experiential value, and customer satisfaction. *Journal of Hospitality & Tourism Research,* 32(3), 387-410.

Zeithaml, V. A., Berry, L. L., & Parasuraman, A. (1996). The behavioral consequences of service quality. *Journal Of Marketing,* 60(2), 31-46.

Zhou, F., Duh, H. B. L., & Billinghurst, M. (2008, September). Trends in augmented reality tracking, interaction and display: A review of ten years of ISMAR. *In 2008 7th IEEE/ACM International Symposium on Mixed and Augmented Reality* (pp. 193-202). IEEE.

İnternet Kaynakları

http-1: https://www.bcg.com/publications/2018/augmented-reality-is-camera- nextbigthing%20advertising.aspx (Erişim Tarihi: 14.05.2020).

http-2: https://www.goldmansachs.com/insights/pages/technology-driving-innovation- folder/virtual-and-augmented-reality/report.pdf (Erişim Tarihi: 19.09.2020).

http-3: https://www.marketsandmarkets.com/PressReleases/augmented-reality.asp (Erişim Tarihi: 16.05.2020).

http-4: https://www.technavio.com/report/global-augmented-reality-for advertisingmarket (Erişim Tarihi: 14.05.2020)

SOSYAL BİLİMLERDE GÜNCEL YAKLAŞIMLAR

Editörler:

Öğr. Gör. Dr. Zehra KILINÇ
Arş. Gör. Dr. Türker TEKER

EĞİTİM
yayınevi

SOSYAL BİLİMLERDE GÜNCEL YAKLAŞIMLAR
Editörler: Öğr. Gör. Dr. Zehra Kılınç, Arş. Gör. Dr. Türker Teker

Genel Yayın Yönetmeni: Yusuf Ziya Aydoğan (yza@egitimyayinevi.com)
Genel Yayın Koordinatörü: Yusuf Yavuz (yusufyavuz@egitimyayinevi.com)
Sayfa Tasarımı: Eğitim Yayınevi Grafik Birimi
Kapak Tasarımı: Eğitim Yayınevi Grafik Birimi

T.C. Kültür ve Turizm Bakanlığı
Yayıncı Sertifika No: 47830

ISBN: 978-625-6408-64-7
1. Baskı, 25 Mart 2023

Baskı Cilt
Uzun Dijital Matbaacılık
İstanbul Cad. İstanbul Çarşısı No: 48/48 - 49 İskitler 06070 / Ankara
Matbaa Sertifika No: 47865

Kütüphane Kimlik Kartı
SOSYAL BİLİMLERDE GÜNCEL YAKLAŞIMLAR
Editörler: Öğr. Gör. Dr. Zehra Kılınç, Arş. Gör. Dr. Türker Teker
266 s., 165x240 mm
Kaynakça var, dizin yok.
ISBN: 978-625-6408-64-7

Çalışmaların içeriklerine ilişkin yasal sorumluluk tamamen eserlerin yazarlarına aittir.

Copyright © Bu kitabın Türkiye'deki her türlü yayın hakkı Eğitim Yayınevi'ne aittir. Bütün hakları saklıdır. Kitabın tamamı veya bir kısmı 5846 sayılı yasanın hükümlerine göre kitabı yayımlayan firmanın ve yazarlarının önceden izni olmadan elektronik/mekanik yolla, fotokopi yoluyla ya da herhangi bir kayıt sistemi ile çoğaltılamaz, yayımlanamaz.

EĞİTİM
yayınevi

Yayınevi Türkiye Ofis: İstanbul: Eğitim Yayınevi Tic. Ltd. Şti., Atakent mah. Yasemen sok. No: 4/B, Ümraniye, İstanbul, Türkiye

Konya: Eğitim Yayınevi Tic. Ltd. Şti., Fevzi Çakmak Mah. 10721 Sok. B Blok, No: 16/B, Safakent, Karatay, Konya, Türkiye
+90 332 351 92 85, +90 533 151 50 42, 0 332 502 50 42
bilgi@egitimyayinevi.com

Yayınevi Amerika Ofis: New York: Egitim Publishing Group, Inc.
P.O. Box 768/Armonk, New York, 10504-0768, United States of America
americaoffice@egitimyayinevi.com

Lojistik ve Sevkiyat Merkezi: Kitapmatik Lojistik ve Sevkiyat Merkezi, Fevzi Çakmak Mah. 10721 Sok. B Blok, No: 16/B, Safakent, Karatay, Konya, Türkiye
sevkiyat@egitimyayinevi.com

Kitabevi Şubesi: Eğitim Kitabevi, Şükran mah. Rampalı 121, Meram, Konya, Türkiye
+90 332 499 90 00
bilgi@egitimkitabevi.com

İnternet Satış: www.kitapmatik.com.tr
+90 537 512 43 00
bilgi@kitapmatik.com.tr

ilk okuyan siz olun kitapmatik internetteki kitapçınız

KAYNAKÇA

Acar, D. ve Tetik, N., (2009), *Genel Muhasebe*, Detay Yayıncılık Ankara.

Bahador, K. M. K. and Haider, A., (2012), Information Technology Skills and Competencies- A Case for Professional Accountants, *Lecture Notes in Business Information Processing*, 127, p. 81-87.

Belfo, F. ve Trigo, A., (2013) Accounting Information Systems: Tradition and Future Directions, *Procedia Technology,* 9 (2013), p. 536-546.

Cardoso, J., Voigt, K., ve Winkler, M., (2009), Service Engineering For The İnternet of Services, *International Conferance on Enterprise Information Systems*, 19, p. 15-27.

Carnaghan, C., (2004), Discussion of IT Assurance Competencies, *International Journal of Accounting Information Systems*, 5 (2004), p. 267-273.

Chaudhuri, S., Staier, J., Verma, S., Lawton, J. ve Miller, J., (2010), The Metrics Reference Model: A Jumpstart for Business Intelligence Initiatives, *Cost Management,* 24(5), p. 21-28, https://www.cam-i.org/docs/The_Metrics_Reference_Model.pdf, (E.T. 01.01.2023).

Damasiotis, V., Trivellas, P., Santouridis, I., Nikolopoulos, S. ve Tsifora, E., (2014), IT Competences for Professional Accountants. A Review, *Procedia- Social and Behavioral Sciences*, 175 (2015), p. 537-545.

Elena C., (2011), Business İntelligence, *Journal of Knowledge Management, Economics and Information Technology,*

https://www.scientificpapers.org/wp-content/files/1102_Business_intelligence.pdf, (E.T. 01.01.2023).

Ganyam, A. I. ve Ivungu, J. A., (2019), Effect Of Accounting Information System On Financial Performance Of Firms: A Review Of Literatüre, *IOSR Journal Of Business and Management*, 25 (5), p. 39-49.

Ghasemi, M., Shafeiepour, V., Aslani, M. ve Barvayeh, E., (2011), The impact of Information Technology (IT) on modern accounting systems, *Procedia-Social and Behavioral Sciences*, 28 (2011), p. 112-116.

Hall, J. A., (2014*), Accounting İnformation Systems,* Ninth Edition, Cengage Learning, Boston, USA.

Heagy C. D. ve Gallum, R. A., (1994), Recommended Microcomputer Knowledge For Accounting Graduates: A Survey, *Journal Of Accounting Education*, 12(3), p. 205-210.

Janvrin, D. J. ve Watson, M. W., (2017), Big Data: A New Twist To Accounting, *Journal of Accounting Education*, 38, p. 3-8.

Lim, F. P. C., (2013), Impact of Information Technology on Accounting Systems, *Asia-pacific Journal of Multimedia Services Convergent with Art, Humanities, and Sociology*, 3(2), p. 93-106.

McLarres, P. C. ve Oyelere, P., (1999), A Critical Analysis of Self-Assessed Entry Level Personal Computer Skills Among Newly-Qualifies Irish Chartered Accountants, *Accounting Education*, 8 (3), p. 203-216.

Mohamed, E. K. A. ve Lashine, S. H., (2003), Accounting Knowledge And Skills And The Challenges Of A Global Business Environment, *Managerial Finance*, 29(7), p. 3-16.

Romney, M. B., Steinhart, P. J. ve Cushing, B.E., (1997), *Accounting Information Systems,* Addison-Wesley, Massachusetts.

Romney, M. B., Steinhart, P. J., Mula, J. M., McNamara, R. ve Tonkin, T., (2013), *Accounting Information Systems*, Pearson Education, Prentica Hall, Australia.

Sori, Z. M., (2009), Accounting Information Systems (AIS) and Knowledge Management: A Case Study, *American Journal of Scientific Research*, 4(2009), p. 36-44.

Stelzer, D., (2009), Enterprise Architecture Principles: Literature Review And Research Directions, *International Conferans on Service-Oriented Computing*, ICSOC/Servicewave 2009 Workshops, p. 12-21.

Trigo, A., Belfo, F. ve Estébanez, R. P., (2014), Accounting Information Systems: The Challenge of the Real-Time Reporting, *Procedia Technology*, 16, p. 118-127.

Wells, P. K., (2018), How Well do our introductory accounting text books reflect current accounting practise?, *Journal of Accounting Education*, 42(2018), p. 40-48.

Wessels, P. L., (2008), The Identification and Discussion of Strategi es for Implementing an IT Skills Framework in the Education of Professional Accountants, *South African Journal of Accounting Research,* 22(1), p. 147-181.

Wilkinson, J. W., Cerullo, M. J., Raval, V. ve Wong-On-Wing, B., (2000), *Accounting Information Systems: Essential Concepts and Applications*, John Wiley and Sons, New York.

Zenuni, B., Begolli, T. ve Ujkani, M., (2014), Impact of Information Technology in The Accounting Profession, *5-th International Conference "Information System and Technology Innovations*: *Projecting Trends too New Economy,* https://www.researchgate.net/publication/294890069_Impact_of_information_technology_in_the_accounting_profession, (ET: 01.01.2023).

KAYNAKÇA

Abolade, D. A. (2015). Impacts Of İndustrial Democracy On Organizational Performance (Case Study Of Selected Private And Public Sector Organizations İn Lagos State, Nigeria.

Barutcu, H. (2019). Örgütsel Demokrasinin Örgütsel Vatandaşlık Davranışı Üzerine Etkisi. Yüksek Lisans Tezi. İstanbul: Beykent Üniversitesi.

Bateman, T. S. ve Organ, D. W. (1983). Job Satisfaction And The Good Soldier: The Relationship Between Affect And Employee "Citizenship". *Academy of Management Journal*, 26(4), 587-595.

Bean, H., Lemon, L. ve O'Connell, A. (2013). Organizational Rhetoric, Materiality, And The Shape Of Organizational Democracy. *Southern Communication Journal*, 78(3), 256-273.

Beetham, D. ve Boyle, K. (1998). *Demokrasinin Temelleri*. (Çev. V. Bıçak) Liberte Yayınları.

Bernstein, P. (1976). Necessary Elements For Effective Worker Participation İn Decision Making. *Journal of Economic Issues*, 10(2), 490-522.

Bhatti, N., Maitlo, G. M., Shaikh, N., Hashmi, M. A. ve Shaikh, F. M. (2012). The İmpact Of Autocratic And Democratic Leadership Style On Job Satisfaction. *International Business Research*, 5(2), 192-201.

Bright, S. B. (1997). Neither Equal Nor Just: The Rationing And Denial Of Legal Services To The Poor When Life And Liberty Are At Stake. *Annual Survey of American Law*, 1-53.

Butcher, D. ve Clarke, M. (2002). Organizational Politics: The Cornerstone for Organizational Democracy. *Organizational Dynamics*, 31(1), 35-46.

Carmon, A. F., Miller, A. N., Raile, A. N. ve Roers, M. M. (2010). Fusing Family And Firm: Employee Perceptions Of Perceived Homophily, Organizational Justice, Organizational İdentification, And Organizational Commitment İn Family Businesses. *Journal Of Family Business Strategy*, 1(4), 210-223.

Cheney, G., Straub, J., Speirs-Glebe, L., Stohl, C., Degooyer, D., Whalen, S., ve Carlone, D. (1998). Democracy, Participation, And Communication At Work: A Multidisciplinary Review. *Annals of the International Communication Association*, 21(1), 35-92.

Çavuş, M. F. ve Biçer, M. (2021). The Effects Of Organizational Democracy On Organizational Citizenship Behaviors. *Manas Sosyal Araştırmalar Dergisi*, 10(1), 387-396.

Daft, R. L. (2010). *Organization Theory And Design*. Ohio: Cengage Learning.

Davies, B. (1967). Some Thoughts On 'Organizational Democracy. *Journal Of Management Studies*, 4(3), 270-281.

Demirtaş, H. (2017). Örgütsel Demokrasi Bağlamında Sendikal Demokrasinin Sendikal Bağlılığa Etkisi: İzmir İlinde Bir İnceleme. Yüksek Lisans Tezi. Isparta: Süleyman Demirel Üniversitesi Sosyal Bilimler Enstitüsü.

Eken, M. (1994). Kamu Yönetiminde Gizlilik Geleneği ve Açıklık İhtiyacı. *Amme İdaresi Dergisi*, 27(2), 25-54.

Elden, J. M. (1981). Political Efficacy at Work: The Connection between More Autonomous Forms of Workplace Organization and a More Participatory Politics. The American Political Science Review, 43-58.

Erkal C. P. (2012). Örgütsel Demokrasi: Kamu ve Özel Sektör Çalışanlarına Yönelik Bir Araştırma. Doktora Tezi. Manisa: Manisa Celal Bayar Üniversitesi.

Forcadell, F. J. (2005). Democracy, Cooperation And Business Success: The Case Of Mondragón Corporación Cooperativa. *Journal of Business Ethics*, 56(3), 255-274.

Geckil, T. ve Tikici, M. (2015). A Study On Developing The Organizational Democracy Scale. *Amme İdaresi Dergisi*, 48(4), 41-78.

Geçkil, T. (2013). Örgütsel Demokrasi ile Örgütsel Vatandaşlık Davranışları Arasındaki İlişki: Trb1 Bölgesindeki Üniversite Hastanelerinde Bir Uygulama. Doktora Tezi. Sivas: Cumhuriyet Üniversitesi Sosyal Bilimler Enstitüsü.

Geçkil, T., Akpınar, A. T. ve Taş, Y. (2017). The Effect Of Organizational Democracy On Job Satisfaction: A Field Study. *İşletme Araştırmaları Dergisi*, 9(4), 649-674.

Harrison, J. S. ve Freeman, R. E. (2004). Is Organizational Democracy Worth The Effort?. *The Academy of Management Executive (1993-2005)*, 49-53.

Hoffman, M. F. (2002). "Do All Things With Counsel": Benedictine Women And Organizational Democracy. *Communication Studies*, 53(3), 203-218.

Hofstede, G. (1984). Cultural Dimensions İn Management And Planning. *Asia Pacific Journal Of Management*, 1, 81-99.

Johnson, P. (2006). Whence Democracy? A Review And Critique Of The Conceptual Dimensions And İmplications Of The Business Case For Organizational Democracy. *Organization*, 13(2), 245-274.

Kerr, J. L. (2004). The Limits Of Organizational Democracy. *Academy of Management Perspectives*, 18(3), 81-95.

Kesen, M. (2015). Örgütsel Demokrasinin Çalışan Performansı Üzerine Etkileri: Örgütsel Özdeşleşmenin Aracılık Rolü. *Çankırı Karatekin Üniversitesi Sosyal Bilimler Enstitüsü Dergisi*, 6(2), 535-562.

Maruf, M. ve Altıntaş, M. (2021). Örgütsel Demokrasinin Örgütsel Mutluluğa Etkisi: Bir Kamu Üniversitesi Örneği. *Esam Ekonomik ve Sosyal Araştırmalar Dergisi*, 2(1), 129-155.

Messner, M. (2009). The Limits Of Accountability. Accounting. *Organizations and Society*, 34(8), 918-938.

Moorman, R. H. (1991). Relationship Between Organizational Justice And Organizational Citizenship Behaviors: Do Fairness Perceptions İnfluence Employee Citizenship?. *Journal Of Applied Psychology*, 76(6), 845.

Mulgan, R. G. (2003). *Holding Power to Account: Accountability in Modern Democracies*. New York: Palgrave Macmillan.

Naldöken, Ü. ve Limoncu, G. (2019). Örgütsel Demokrasinin Örgütsel Bağlılığa Etkisi: Sağlık Kurumlarında Bir Uygulama. *Uluslararası Turizm, Ekonomi ve İşletme Bilimleri Dergisi,* 3(1), 15-29.

Organ, D. W. (2014). Organizational Citizenship Behavior: It's Construct Clean-Up Time. *In Oraganizational Citizenship Behavior and Contextual Performance*. 85-97.

Öztürk, M. ve Demirtaş, H. (2019). Örgütsel Demokrasi Bağlamında Sendikal Demokrasinin Sendikal Bağlılığa Etkisi: İzmir İlinde Bir İnceleme. *İş ve Hayat*, 5(9), 9-35.

Powley, E. H., Fry, R. E., Barrett, F. J. ve Bright, D. S. (2004). Dialogic Democracy Meets Command And Control: Transformation Through The Appreciative İnquiry Summit. *Academy of Management Perspectives*, 18(3), 67-80.

Ringen, S. (2004). A Distributional Theory Of Economic Democracy. *Democratization*, 11(2), 18-40.

Rousseau, D. M. ve Shperling, Z. (2003). Pieces Of The Action: Ownership And The Changing Employment Relationship. *Academy Of Management Review*, 28(4), 553-570.

Sadykova, G. Ve Tutar, H. (2014). Örgütsel Demokrasi ve Örgütsel Muhalefet Arasındaki İlişki Üzerine Bir İnceleme. *İşletme Bilimi Dergisi*, 2(1), 1-16.

Sökmen, A. ve Bıyık, Y. (2016). Örgütsel Bağlılık, Örgütsel Özdeşleşme, Kişi-Örgüt Uyumu ve İş Tatmini İlişkisi: Bilişim Uzmanlarına Yönelik Bir Araştırma. *Bilişim Teknolojileri Dergisi*, 9(2), 221-227.

Tavşancıoğlu, A. (2022). Öğretmenlerin ve Okul Yöneticilerinin Algılarına Göre Örgütsel Demokrasi ile Örgütsel Muhalefet Arasındaki İlişki. Yüksek Lisans Tezi. İzmir: Dokuz Eylül Üniversitesi.

Tosun, K. (1990). Yönetim ve İşletme Politikası. *İstanbul Üniversitesi İşletme Fakültesi,* 232, 527-547.

Turabik, T. (2019). Yükseköğretim Örgütlerinde Örgütsel Demokrasi ile Politik Davranışlar Arasındaki İlişki. Doktora Tezi. Ankara: Hacettepe Üniversitesi Eğitim Bilimleri Anabilim Dalı.

Unterrainer, C., Palgi, M., Weber, W. G., Iwanowa, A. ve Oesterreich, R. (2011). Structurally Anchored Organizational Democracy. *Journal of Personnel Psychology*, 10(3), 118-132.

Uysal, A. (2019). Örgütsel Demokrasinin Örgütsel Bağlılığa Etkisi: İstanbul Deniz Otobüsleri Çalışanları Örneği. Lisans Tezi. İstanbul: İstanbul Gelişim Üniversitesi Sosyal Bilimler Enstitüsü.

Ünüvar, T. G. (2006). An İntegrative Model Of Job Characteristics, Job Satisfaction, Organizational Commitment, And Organizational Citizenship Behavior. Doktora Tezi. Ankara: Orta Doğu Teknik Üniversitesi.

Vredenburgh, D. ve Brender, Y. (1993). The Relevance Of Democracy To Organizational Management. *Employee Responsibilities And Rights Journal*, 6(2): 99-114.

Weber, W. G., Unterrainer, C. ve Schmid, B. E. (2009). The İnfluence Of Organizational Democracy On Employees' Socio-Moral Climate And Prosocial Behavioral Orientations. *Journal Of Organizational Behavior*, 30(8), 1127-1149.

Wilkinson, A., Dundon, T., Marchington, M. ve Ackers, P. (2004). Changing Patterns Of Employee Voice: Case Studies From The UK And Republic Of Ireland. *Journal of Industrial Relations*, 46(3), 298-322.

Woodman, R. W., Sawyer, J. E. ve Griffin, R. W. (1993). Toward A Theory Of Organizational Creativity. *Academy Of Management Review*, 18(2), 293-321.

Yazdani, N. (2010). Organizational Democracy And Organization Structure Link: Role Of Strategic Leadership & Environmental Uncertainty, *Business Review*, 5(2), 51-73.

Yean, T. F. ve Yusof, A. A. (2016). Organizational Justice: A Conceptual Discussion. *Procedia-Social and Behavioral Sciences*, 219, 798-803.

Yükçü, S. ve Atağan, G. (2009). Etkinlik, Etkililik ve Verimlilik Kavramlarının Yarattığı Karışıklık. *Atatürk Üniversitesi İktisadi ve İdari Bilimler Dergisi*, 23(4), 1-13.

KAYNAKÇA

Alkhateeb, F., Clausen, K., Khanfar, N., & Latif, D. (2008). Digital Marketing: Legal and Regulatory Risk Associated with Web 2.0 Adoption by the Pharmaceutical Companies. *Journal of Medical Marketing*, 8, 311-318.

American Marketing Association, Digital Marketing (2023). https://www.ama.org/topics/digital-marketing/ (E.T.: 06.01. 2023).

Argan, M., & Tokay Argan, M. (2006). Viral Pazarlama veya İnternet Üzerinde Ağızdan Ağıza Reklam: Kuramsal Bir Çerçeve. *Anadolu Üniversitesi Sosyal Bilimler Dergisi*, 6(2), 231-249.

Avcı, M., Yerlikaya, F. B. (2022). İnsan ve Toplumun Dijitalleşmesi: Siyaset. İçinde: E. Eke, M. Tuna Uysal (Editörler*), Dijital İnsan ve Dijital Toplum: Geçmiş, Bugün ve Gelecek Perspektifi* (303-324). Ankara: Nobel Yayınları.

Bala, M., & Verma, D. (2018). A Critical Review of Digital Marketing. *International Journal of Management, IT & Engineering,* 8(10), 321-339.

Başok Yurdakul, N. & Bat, M. (2011). Şirketler için Rekabette Sanal Farkındalık: Arama Motoru Pazarlaması. *Gümüşhane Üniversitesi İletişim Fakültesi Elektronik Dergisi*, 1(1), 44-60.

Benli, T. & Karaosmanoğlu, K. (2017). Bir Pazarlama Stratejisi Olarak İçerik Pazarlama. Mesleki Bilimler Dergisi (Mbd), 6(1) (Düzeltme), 27-38.

Bozkurt, İ. (2014). *İletişim Odaklı Pazarlama (Tüketiciden Müşteri Yaratmak)*. İstanbul: Mediacat Kitapları.

Bulunmaz, B. (2016). Gelişen Teknolojiyle Birlikte Değişen Pazarlama Yöntemleri ve Dijital Pazarlama. *Trt Akademi*, *1*(2), 348-365.

Carter, E. (2021). Digital Marketing Examples That Will Inspire Your Campaign. https://www.webfx.com/blog/marketing/7-digital-marketing-examples-to-inspire-your-campaigns/ (E.T.: 20.01.2023).

Chaffey, D., Smith P. R. (2008). *Emarketing Excellence: Planning and Optimizing Your Digital Marketing.* Amsterdam: Elsevier.

Chaffey, D. (2010). Applying Organisational Capability Models to Assess the Maturity of Digital-Marketing Governance. Journal Of Marketing Management, 26(3-4), 187–196.

Chaffey, D., & Ellis-Chadwick, F. (2022). Digital Marketing (8. Edition). London: Pearson.

Content Marketing Institute, What is Content Marketing? (2023). https://contentmarketinginstitute.com/what-is-content-marketing/ (E.T.: 10.01.2023).

Deniz, R. B. (2002). Yeni Pazarlama Yöntemi Olarak Elektronik Posta Pazarlaması. Journal of İstanbul Kültür University 1(2), 1-10.

Desai, V. (2019). Digital Marketing: A Review. *International Journal Of Trend in Scientific Research And Development*, *5*(5), 196-200.

Digital Marketing Institute, What is Digital Marketing? (2023). https://digitalmarketinginstitute.com/blog/what-is-digital-marketing#heading_63097 (E.T.: 05.01. 2023).

Dökmen, Ü. (2005). *İletişim Çatışmaları ve Empati (31. Baskı)*. İstanbul: Sistem Yayıncılık.

Dwivedi, Y. K., Rana, N. P., & Alryalat, M. A. A. (2017). Affiliate Marketing: An Overview and Analysis of Emerging Literature. *The Marketing Review*, 17(1), 33-50.

Ellis-Chadwick, F., & Doherty, N. F. (2012). Web Advertising: The Role of E-Mail Marketing. *Journal Of Business Research*, *65*(6), 843-848.

France, T., Yen, D., Wang, J. C., & Chang, C. M. (2002). Integrating Search Engines with Data Mining for Customer-Oriented Information Search. *Information Management & Computer Security*, 10(5), 242-254.

Gedik, Y. (2022). Arama Motoru Pazarlaması: Avantajları, Zorlukları ve Stratejileri Üzerine Kavramsal Bir Değerlendirme. *Ankara Üniversitesi Sosyal Bilimler Dergisi*, 13(1), 146-163.

Gökşin, E. (2018). *Dijital Pazarlama Temelleri (3.Baskı)*. İstanbul: Abaküs Yayınları.

Handley, A., & Chapman, C. C. (2011). *Content Rules: How to Create Killer Blogs, Podcasts, Videos, Ebooks, Webinars (and More) That Engage Customers and Ignite Your Business* (Vol. 13). New Jersey: John Wiley & Sons.

Haşıloğlu, S. B. & Süer, İ. (2010). Elektronik Posta ile Pazarlama Üzerine Bir Araştırma. *Journal Of Internet Applications and Management*, 1 (1), 61-74. DOI: 10.5505/İuyd.2010.65375

Kannan, P. K., & Li, H. (2017). Digital Marketing: A Framework, Review and Research Agenda. *International Journal of Research in Marketing*, 34(1), 22-45.

Karaca, Ş. & Gülmez, M. (2010). Mobil Pazarlama: Kavramsal Bir Değerlendirme. *Akademik Yaklaşımlar Dergisi*, 1 (1), 69-81.

Kingsnorth, S. (2016). *Digital Marketing Strategy: An Integrated Approach to Online Marketing*. Kogan Page Publishers.

Kotler, P., Kartajaya, H., & Setiawan, I. (2018). *Pazarlama 4.0*. (çev. N. Özata). İstanbul: Optimist Yayın Grubu.

Leskovec, J., Adamic, L. A., & Huberman, B. A. (2007). The Dynamics of Viral Marketing. *ACM Transactions On The Web (TWEB)*, 1(1), 1-46.

Lieb, R. (2012). *Content Marketing: Think Like a Publisher-How to Use Content to Market Online and in Social Media*. Indianapolis: Que Publishing.

Lieb, R., Groopman, A., & Li, C. (2013). *Real-Time Marketing: The Agility Leverage 'Now'*. A Market Definition Report.

Mahmoud, A. B., Grigoriou, N., Fuxman, L., Hack-Polay, D., Mahmoud, F. B., Yafi, E., & Tehseen, S. (2019). Email is Evil! Behavioural Responses towards Permission-based Direct Email Marketing and Gender Differences. Journal of Research in Interactive Marketing, 13(2), 227-248.

Mazurek, G., & Kucia, M. (2011). Potential of Affiliate Marketing. *International Conference Management of Technological Changes*, 7, 1-4.

Mobile Marketing Association. (2008). *Mobile Marketing Guide: Recognizing Leadership And Innovation*. New York: Mobile Dreams Factory. https://www.mmaglobal.com/files/annualguide.pdf

Mobile Marketing Association, MMA Updates Definition of Mobile Marketing (2009). https://www.mmaglobal.com/news/mma-updates-definition-mobile-marketing (E.T.: 15.01.2023).

Motoki, K., Suzuki, S., Kawashima, R., & Sugiura, M. (2020). A Combination of Self-Reported Data and Social-Related Neural Measures Forecasts Viral Marketing Success on Social Media. *Journal Of Interactive Marketing*, 52(1), 99-117.

Mills, A. J. (2012). Virality in Social Media: The SPIN Framework. *Journal of Public Affairs*, 12(2), 162-169.

Nyagadza, B. (2020). Search Engine Marketing and Social Media Marketing Predictive Trends. *Journal of Digital Media & Policy*, 13(3), 1-19.

Patrutiu Baltes, L. (2015). Content Marketing-The Fundamental Tool of Digital Marketing. *Bulletin of The Transilvania University of Brasov. Economic Sciences.* Series V, 8(2), 111-118.

Peter, M.K., Dalla Vecchia, M. (2021). The Digital Marketing Toolkit: A Literature Review for the Identification of Digital Marketing Channels and Platforms. İçinde: R. Dornberger (Editör), *New Trends in Business Information Systems and Technology. Studies in Systems, Decision and Control* (251-265), vol 294. Springer, Cham. https://doi.org/10.1007/978-3-030-48332-6_17

Pulizzi, J. (2014). *Epic Content Marketing: How to Tell a Different Story, Break Through The Clutter, and Win More Customers by Marketing Less*. New York: Mcgraw-Hill Education.

Ryan, D., & Jones, C. (2009). *Understanding Digital Marketing: Marketing Strategies for Engaging the Digital Generation*. Croydon: Kogan Page.

Ryan, D. (2017). *Dijital Pazarlama: Dijital Kuşağa Seslenmek için Pazarlama Stratejileri*. (çev. M. Kemaloğlu). İstanbul: Türkiye İş Bankası Kültür Yayınları.

Scott, D. M. (2007). *The New Rules of Marketing and PR: How to Use News Releases, Blogs, Podcasting, Viral Marketing and Online Media to Reach Buyers Directly*. New Jersey: John Wiley & Sons.

Smith, K. L. (2007). What is Digital Marketing? http://digitalmarketing101.blogspot.com/2007/10/what-is-digital-marketing.html (E.T.: 06.01.2023).

Solomon, M.R. (2003), *Conquering Consumerspace: Marketing Strategies for a Branded World*. New York: AMACOM.

Songur, A. (2021). Örgütlerde Dijital Pazarlama Yönetimi: Tüketiciye Yansımaları. İçinde: E. Eke (Editör), *Yönetim Dijital Çağın Yeni Normal Pratikleri* (611-651). Ankara: Nobel Yayınları.

Stohl, C., Etter, M., Banghart, S., & Woo, D. (2017). Social Media Policies: Implications for Contemporary Notions of Corporate Social Responsibility. *Journal of Business Ethics*, 142, 413-436.

Stokes, R. (2009). *Emarketing: The Essential Guide to Marketing in a Digital World (2. Edition)*. Cape Town: Quirk Emarketing.

Şen, R. (2022). İlham Veren Dijital Pazarlama Örnekleri https://www.marketingtr.net/tr/blog/detay/ılham-veren-dijital-pazarlama-ornekleri/6/303/0 (E.T.: 20.01.2023).

Tarasova, E., Matuzenko, E., & Naplekova, I. (2020). Modern Marketing Instruments for the Company's Market Promotion. *Journal of Research on Trade, Management and Economic Development*, *13*(1), 7-19.

Todor, R. D. (2016). Blending Traditional and Digital Marketing. *Bulletin of the Transilvania University of Brasov. Economic Sciences. Series V*, *9*(1), 51-56.

Tunca, M. Z. (2021). Örgütlerde Dijital Üretim Yönetimi. İçinde: E. Eke (Editör), *Yönetim Dijital Çağın Yeni Normal Pratikleri* (653-684). Ankara: Nobel Yayınları.

Türk Dil Kurumu (2021). "Etkileşim" https://sozluk.gov.tr/ (E.T.: 10.01.2023)

URL-1: https://metrikolog.medium.com/i%cc%87lham-alaca%c4%9f%c4%b1n%c4%b1z-yarat%-c4%b1c%c4%b1-dijital-pazarlama-%c3%b6rnekleri-a3f4affc460b (E.T.: 21.01.2023).

URL-2: https://rockcontent.com/blog/digital-marketing-examples/ (E.T.: 21.01.2023).

Wymbs, C. (2011). Digital Marketing: The Time for a New "Academic Major" Has Arrived. *Journal of Marketing Education*, *33*(1), 93-106.

Yalçınkaya, M. (2022). Dijital Pazarlama Amaçlı Halkla İlişkilerin Dijital Marka Yönetimindeki Yeri. Doktora Tezi. İstanbul: Marmara Üniversitesi.

Yasmin, A., Tasneem, S., & Fatema, K. (2015). Effectiveness of Digital Marketing in the Challenging Age: An Empirical Study. *International Journal Of Management Science And Business Administration*, 1(5), 69-80.

KAYNAKÇA

Bussière, E., Dumoulin, M., & Willaert, E. (2008). *The bank of the European Union: The EIB, 1958–2008*. EIB. http://www.eib.org/attachments/general/the_eib_ 1958_2008_en.pdf

Clifton, J., Díaz-Fuentes, D., & Gómez, A. L. (2018). The European Investment Bank: Development, Integration, Investment? *JCMS: Journal of Common Market Studies*, *56*(4), 733-750. https://doi.org/10.1111/jcms.12614

Clifton, J., Díaz-Fuentes, D., & Revuelta, J. (2014). Financing utilities: How the role of the European Investment Bank shifted from regional development to making markets. *Utilities Policy, Elsevier*, 63-71.

Ebeling, A. (2022). European investment bank loan appraisal, the EU climate bank? *International Economics*, *172*, 203-216. https://doi.org/10.1016/j.inteco.2022.09.003

EIB. (t.y.). *EIB Global Directorate*. Geliş tarihi 27 Ocak 2023, gönderen https://www.eib.org/about/governance-and-structure/organisation/services/entity/glo/index.htm

EIB. (2015). *The Governance of the European Investment Bank* (QH- 02-15-324-EN-C, s. 16).

EIB. (2022a). *Audit Committee*. EIB.org. https://www.eib.org/en/about/governance-and-structure/statutory-bodies/audit-committee/index.htm

EIB. (2022b). *Board of Directors*. EIB.Org. https://www.eib.org/en/about/governance-and-structure/statutory-bodies/board-directors/index.htm

EIB. (2022c). *Board of Governors*. EIB.org. https://www.eib.org/en/about/governance-and-structure/statutory-bodies/board-governors/index.htm

EIB. (2022d). *Chronology of the EIB: 1958-2020*. EIB.org. https://testweb.eib.orgen/about/key-figures/timeline/index.htm

EIB. (2022e). *EIB at aglace*. EIB.

EIB. (2022f). *EIB Group Corporate Services Directorate*. https://www.eib.org/about/governance-and-structure/organisation/services/entity/gcs/index.htm

EIB. (2022g). *EIB Group Risk and Compliance Directorate*. https://www.eib.org/about/governance-and-structure/organisation/services/entity/egrc/index.htm

EIB. (2022h). *Finance Directorate*. https://www.eib.org/about/governance-and-structure/organisation/services/entity/fi/index.htm

EIB. (2022i). *Financial Control Directorate*. https://www.eib.org/about/governance-and-structure/organisation/services/entity/fc/index.htm

EIB. (2022j). *General Secretariat*. https://www.eib.org/about/governance-and-structure/organisation/services/entity/sg/index.htm

EIB. (2022k). *Governance and structure*. EIB.Org. https://www.eib.org/en/about/governance-and-structure/index.htm

EIB. (2022l). *Inspectorate General*. https://www.eib.org/about/governance-and-structure/organisation/services/entity/ig/index.htm

EIB. (2022m). *Internal Audit Department*. https://www.eib.org/about/governance-and-structure/organisation/services/entity/ia/index.htm

EIB. (2022n). *Legal Directorate*. https://www.eib.org/about/governance-and-structure/organisation/services/entity/ju/index.htm

EIB. (2022o). *Operations Directorate*. https://www.eib.org/about/governance-and-structure/organisation/services/entity/ops/index.htm

EIB. (2022p). *Our priorities*. EIB.Org. https://www.eib.org/en/about/priorities/index.htm

EIB. (2022q). *Portfolio Management and Monitoring Directorate*. https://www.eib.org/about/governance-and-structure/organisation/services/entity/tmr/index.htm

EIB. (2022r). *Projects Directorate*. https://www.eib.org/about/governance-and-structure/organisation/services/entity/pj/index.htm

EIB. (2022s). *Shareholders*. EIB.Org. https://www.eib.org/en/about/governance-and-structure/shareholders/index.htm

EIB. (2022t). *Statutory bodies*. EIB.org. https://www.eib.org/en/about/governance-and-structure/statutory-bodies/index.htm

EIB. (2022u). *The Management Committee*. EIB.org. https://www.eib.org/en/about/governance-and-structure/statutory-bodies/management-committee/index.htm

European Investment Bank. (1959). *Annual Report 1958*. European Investment Bank. https://www.eib.org/en/publications/annual-report-1958

Floreani, V. (2014). *Fixing Europe's Youth Unemployment and Skills Mismatch, Can Public Financial Support to SMEs Be Effective? The Case of the European Commission and European Investment Bank Joint Initiatives* (SSRN Scholarly Paper Sy 2611374). https://doi.org/10.2139/ssrn.2611374

Griffith-Jones, S., Tyson, J., & Calice, P. (2011). The European Investment Bank and SMEs: Key lessons for Latin America and the Caribbean financiamiento del desarrollo. *Cepal-Serie Financiamiento del Desarrollo*.

Honohan, P. (1995). The Public Policy Role of the European Investment Bank within the EU. *JCMS: Journal of Common Market Studies*, *33*(3), 315-330. https://doi.org/10.1111/j.1468-5965.1995.tb00537.x

Kavvadia, H. (2020). From a policy bank to a crowding-in bank: The development of the European Investment Bank in the last ten years, as seen through its business model. *Croatian Regional Development Journal*, *1*. https://doi.org/10.2478/crdj-2021-0003

Kavvadia, H. (2021a). *The European Investment Bank and the Asian Infrastructure Investment Bank: Incumbents and Challengers in the Field of Regional Development BankingIncumbents and Challengers in the Field of Regional Development Banking* (ss. 256-282). https://doi.org/10.1093/oso/9780198861089.003.0012

Kavvadia, H. (2021b). The European Investment Bank's 'Quantum Leap' to Become the World's First International Climate Bank. *Politics and Governance*, *9*(2), Art. 2. https://doi.org/10.17645/pag.v9i2.3921

Lewenhak, S. (2012). *The Role of the European Investment Bank (RLE Banking and Finance)*. Taylor & Francis Group. http://ebookcentral.proquest.com/lib/suleyman-ebooks/detail.action?docID=1046914

Licari, J. (1969). The European Investment Bank. *JCMS: Journal of Common Market Studies*, *8*(3), 192-215. https://doi.org/10.1111/j.1468-5965.1969.tb00901.x

Mertens, D., & Thiemann, M. (2019). Building a hidden investment state? The European Investment Bank, national development banks and European economic governance. *Journal of European Public Policy*, *26*(1), 23-43. https://doi.org/10.1080/13501763.2017.1382556

Pinder, D. A. (1985). Small Firms, Regional Development and the European Investment Bank. *Journal of Common Market Studies*, *24*(3), 171-186.

The European Investment Bank | Fact Sheets on the European Union | European Parliament. (2022). https://www.europarl.europa.eu/factsheets/en/sheet/17/the-european-investment-bank

Treaty of Rome (EEC), Article 130 (1957). https://eur-lex.europa.eu/EN/legal-content/summary/treaty-of-rome-eec.html

KAYNAKÇA

Akbulut, O. Y. (2019). CRITIC ve EDAS Yöntemleri ile İş Bankası'nın 2009-2018 Yılları Arasındaki Performans Analizi. *Ekonomi, Politika & Finans Araştırmaları Dergisi,* 4(2), 249-263.

Akbulut, O. Y. (2020). Gri Entropi Temelli PSI ve ARAS ÇKKV Yöntemleriyle Türk Mevduat Bankalarının Performans Analizi. *Finans Ekonomi ve Sosyal Araştırmalar Dergisi,* 5(2), 171-187.

Akçakanat, Ö., Eren, H., Aksoy, E., & Ömürbek, V. (2017). Bankacılık Sektöründe Entropi ve WASPAS Yöntemleri ile Performans Değerlendirmesi. *Süleyman Demirel Üniversitesi İktisadi ve İdari Bilimler Fakültesi Dergisi,* 22(2), 285-300.

Albayrak, Y. E. ve Erkut, H. (2005). Banka Performans Değerlemede Analitik Hiyerarşi Süreç Yaklaşımı. *İTÜ Dergisi*, 4(6), 47-58.

Akgül, Y. (2021). Borsa İstanbul'da İşlem Gören Ticari Bankaların Finansal Performansının Bütünleşik CRITIC CoCoSo Modeliyle Analizi. *Ekonomi ve Finansal Araştırmalar Dergisi,* 3(2), 71-90.

Aydın, Y. (2020). A Hybrid Multi-Criteria Decision Making (MCDM) Model Consisting of SD and COPRAS Methods in Performance Evaluation of Foreign Deposit Banks. *Journal of Economics, Business & Political Studies,* 7(2), 160-176.

Bektaş, S. (2021). Entropi ve Mairca Yöntemiyle Türk Katılım Bankalarının Finansal Performans Sıralaması. *International Journal of Social Inquiry,* 14(1), 113-144.

Berger, A. N., & Demirgüç-Kunt, A. (2021). Banking Research in The Time of COVID-19. *Journal of Financial Stability,* 57(4), 1-20.

Chakraborty, S., & Zavadskas, E. K. (2014). Applications of WASPAS Method in Manufacturing Decision Making. *Informatica,* 25(1), 1-20.

Coşkun, B., Öncü, M. A., Çömlekçi, İ., & Hiçyılmaz, E. (2021). Covid-19'un Banka Finansal Performanslarına Etkisinin Entropi ve Waspas Yöntemiyle Analizi. *Uluslararası İşletme, Ekonomi ve Yönetim Perspektifleri Dergisi (IJBEMP),* 5(2), 810-828.

Çalışkan, E., & Eren, T. (2016). Bankaların Performanslarının Çok Kriterli Karar Verme Yöntemiyle Değerlendirilmesi. *Ordu Üniv. Bil. Tek. Dergisi,* 6(2), 85-107.

Çağıl, G. (2011). 2008 Küresel Kriz Sürecinde Türk Bankacılık Sektörünün Finansal Performansının ELECTRE Yöntemi İle Analizi. Maliye Finans Yazıları, 25(93), 59-86.

Çelik, M. (2018). Türkiye'de Faaliyet Gösteren Mevduat Bankalarının Performans Analizi: Büyüklük Ve Sahiplik Yapısı Ayrımlarıyla Bir Karşılaştırma. *Mehmet Akif Ersoy Üniversitesi İktisadi ve İdari Bilimler Fakültesi Dergisi,* 5(2), 146-148.

Demir, G. (2021). Türk Bankacılık Sisteminin Finansal Performansının ROC-ITARA-CODAS Yöntemleriyle Analizi. *Gümüşhane Üniversitesi Sosyal Bilimler Dergisi,* 12(3), 831-847.

Demireli, E. (2010). TOPSIS Çok Kriterli Karar Verme Sistemi: Türkiye'deki Kamu Bankaları Üzerine Bir Uygulama. *Girişimcilik ve Kalkınma Dergisi*, 5(1), 101-112.

Dinçer, H. ve Görener, A. (2011). Analitik Hiyerarşi Süreci ve VIKOR Tekniği ile Dinamik Performans Analizi: Bankacılık Sektöründe Bir Uygulama. *İstanbul Ticaret Üniversitesi Sosyal Bilimler Dergisi*, 10(19), 109-127.

Duran, M. S., & Acar, M. (2020). Bir Virüsün Dünyaya Ettikleri: Covid-19 Pandemisinin Makroekonomik Etkileri. *International Journal of Social and Economic Sciences,* 10(1), 54-67.

Ersoy, E., & Aydın, Y. (2018). Bankaların Likiditesini Etkileyen Makroekonomik ve Bankaya Özgü Faktörlerin Ampirik Analizi: Türkiye Örneği. *Küresel İktisat ve İşletme Çalışmaları Dergisi,* 7(14), 158-169.

Esmer, Y. ve Bağcı H. (2016). Katılım bankalarında finansal performans analizi: Türkiye örneği. *Mehmet Akif Ersoy Üniversitesi Sosyal Bilimler Enstitüsü Dergisi*, 8(15), 17-30.

Eş, A., & Kök, E. (2020). Banka Performanslarının Entropi Tabanlı Waspas Yöntemiyle Analizi. *Düzce Üniversitesi Sosyal Bilimler Enstitüsü Dergisi, 10*(1), 233-250.

Gezen, A. (2019). Türkiye'de Faaliyet Gösteren Katılım Bankalarının Entropi ve WASPAS Yöntemleri ile Performans Analizi. *Muhasebe ve Finansman Dergisi, 2019*(84), 213-232.

Gezen, A. (2021). Türkiye'de Faaliyet Gösteren Mevduat Bankalarının Entropi ve Waspas Yöntemleri ile Finansal Performans Analizi, 2016-2020. *Gaziantep Üniversitesi İktisadi ve İdari Bilimler Fakültesi Dergisi, 3*(2), 91-111.

Gözkonan, Ü. H., & Küçükbay, F. (2019). Katılım Bankaları İle Geleneksel Bankaların ÇKKV yöntemleri İle Performans Değerlendirmesi: TOPSIS ve Gri İlişkisel Analiz Yöntemleri ile Karşılaştırmalı Analizi. *Uluslararası İktisadi ve İdari İncelemeler Dergisi, 2019*(25), 71-94.

Gülen, A. M., & Sakıç, İ. (2017). Türk Bankacılık Sektörünün Yeniden Yapılandırma Öncesi ve Sonrası Gri İlişkisel Analiz ile Finansal Performans Analizi. *Ömer Halisdemir Üniversitesi İktisadi ve İdari Bilimler Fakültesi Dergisi, 10*(2), 49-61.

Gündoğdu, A. (2018) Türkiye'de Katılım Bankalarının Finansal Performansının Gri İlişki Analizi ile Ölçülmesi, Uluslararası İktisadi ve İdari İncelemeler Dergisi, 2018 (2), 201-214.

Işık, Ö., & Ersoy, E. (2020). Özel Sermayeli Mevduat Bankalarında Faiz Gelir ve Giderlerine Dayalı Performans Analizi: CRITIC ve EDAS Yöntemleri ile Bir Uygulama. İçinde S. S. KARACA, & E. DEMİRELİ, *Finans Teorisine Uygulamalı Katkılar-2* (69-89). Bursa: Ekin Yayınevi.

Kandemir, T., & Karataş, H. (2016). Ticari Bankaların Finansal Performanslarının Çok Kriterli Karar Verme Yöntemleri İle İncelenmesi: Borsa İstanbul'da İşlem Gören Bankalar Üzerine Bir Uygulama (2004-2014). *İnsan ve Toplum Bilimleri Araştırmaları Dergisi,* 5(7), 1766-1776.

Karaca, S., Altemur, N. ve Çevik, M. (2020). Bankacılık Sektöründe Performans Analizi: Entropi Ve Waspas Yöntemi Uygulaması. *Malatya Turgut Özal Üniversitesi İşletme ve Yönetim Bilimleri Dergisi*, 1(2), 46- 76

Lashgarı, S., Artucheviciene, J., Delavari, A., & Kheirkah, O. (2014). Using QSPM and WASPAS Methods for Determining Outsourcing Strategies. *Journal of Business Economics and Management,* 15(4), 729-743.

Odabaş, A., & Bozdoğan, T. (2020). Katılım Bankalarının Finansal Performanslarının ELECTRE Yöntemiyle Analizi. *Muhasebe ve Finansman Dergisi,* 2020(88), 199-224.

Orçun, Ç. (2019). Enerji Sektöründe Waspas Yöntemiyle Performans Analizi. *BAİBÜ Sosyal Bilimler Enstitüsü Dergisi,* 19(2), 439-453.

Özer, K., & Saygın, O. (2022). Katılım Bankacılığının Finansal Performans Analizi: Türkiye Uygulaması. *Ekonomi Politika ve Finans Araştırmaları Dergisi,* 7(1), 257-273.

Özkan, T. (2020). Türk Bankacılık Sektöründe Finansal Performans Ölçmede TOPSIS Yönteminin Kullanımı: Katılım Bankaları Üzerine Bir Uygulama. *Maliye ve Finans Yazıları*, 2020(113), 47-64.

Rençber, Ö. F., & Avcı, T. (2018). BIST'te işlem Gören Bankaların Sermaye Yeterliliklerine Göre Karşılaştırılması: WASPAS Yöntemi İle Bir Uygulama. *Anemon Muş Alparslan Üniversitesi Sosyal Bilimler Dergisi, (ICEESS'18)*, 169-175.

Sarı, T. (2020). Banka Performans Ölçümünde TOPSIS ve PROMETHEE Yöntemlerinin Karşılaştırılması. *Atatürk Üniversitesi İktisadi ve İdari Bilimler Dergisi,* 34(1), 99-117.

Şimşek, O. (2022). Hibrid Bir ÇKKV Modeli ile Türk Bankacılık Sektöründe Finansal Performans Değerlendirmesi. *Turkısh Studies-Finance, Politics,* 17(2), 447-470.

Tetik, N. ve Şahin, A., (2020), Katılım Bankalarının Finansal Performans Analizi, *Atatürk Üniversitesi İktisadi ve İdari Bilimler Dergisi*, 34(2), 293-314,

Tezergil, S. A. (2016). VIKOR Yöntemi ile Türk Bankacılık Sektörünün Performans Analizi. *Marmara Üniversitesi İktisadi ve İdari Bilimler Dergisi,* 38(1), 357-373.

Topak, M., & Çanakçıoğlu, M. (2019). Banka Performansının Entropi ve Copras Yöntemi ile Değerlendirilmesi: Türk Bankacılık Sektörü Üzerine Bir Aaraştırma. *Mali Çözüm,* 29(3), 107-132.

Ural, M., Demireli, E., & Özçalık, S. G. (2018). Kamu Bankalarında Performans Analizi: Entropi Waspas Yöntemleri ile Bir Uygulama. *Pamukkale Üniversitesi Sosyal Bilimler Ensti tüsü Dergisi,* 2018(31), 130-141.

Ünal, E. A. (2019). Özel Sermayeli Ticari Bankaların Finansal Performanslarının SD ve WASPAS Yöntemleri İle Ölçülmesi. *Ekonomi, Politika & Finans Araştırmaları Dergis,* 4(3), 384-400.

Wang, T., Lee, H., & Chang, M. C. (2005). A Fuzzy TOPSIS Approach With Entropy Measure for Decision-Making Problem. *IEEE International Conference on Industrial Engineering and Engineering Management.* Singapore: IEEM.

Wang, T.-C., & Lee, H.-D. (2009). Developing a Fuzzy TOPSIS Approach Based on Subjective Weights and Objective Weights. *Expert Systems with Applications,* 36(5), 8980-8985.

Wu, J., Liang , L., & Zha, Y. (2011). Determination of Weights for Ultimate Cross Efficiency Using Shannon Entropy. *Expert Systems with Applications,* 38(5), 5162-5165.

Yalçıner, D., Karaatlı, M. (2018), Mevduat Bankası Seçimi Sürecinde TOPSIS ve ELECTRE Yöntemlerinin Kullanılması, S*üleyman Demirel Üniversitesi İktisadi ve İdari Bilimler Fakültesi Dergisi,* 23(2), 401-423.

Yıldırım, B., & Demirci, E. (2017). Banka Performansının TOPSIS-M Uygulaması İle Değerlendirilmesi. *Söke İşletme Fakültesi Priene Uluslararası Sosyal Bilimler Dergisi,* 1(1), 35-48.

Yılmaz, Ö., & Yakut, E. (2021). Entropi Temelli TOPSIS ve VIKOR Yöntemleri ile Bankacılık Sektöründe Finansal Performans Değerlendirmesi. *Atatürk Üniversitesi İktisadi ve İdari Bilimler Dergisi,* 35(4), 1297-1321.

Yüksel, S., Mukhtarov, S., Mammadov, E., & Özsarı, M. (2018). Determinants of Profitability in the Banking Sector: An Analysis of Post-Soviet Countries. *Economies,* 6(3), 1-15.

Zavadskas, E. K., Turskis, Z., & Antucheviciene, J. (2012). Optimization of Weighted Aggregated Sum Product Assesment. *Electronic And Electrical Engineering,* 6(122), 2-6.

Zolfani, S. H., Aghdaie, M. H., Derakhti, A., Zavadskas, E. K., & Varzandeh, M. M. (2013). Decision Making On Business İssues With Foresight Perspective; An Application Of New Hybrid MCDM Model İn Shopping Mall Locating. *Expert Systems with Applications,* 40(17), 7111-7121.

BIBLIOGRAPHY

Akgül Açıkmeşe, S. (2004). Uluslararası İlişkiler Teorileri Işığında Avrupa Bütünleşmesi. *Uluslararası İlişkiler Dergisi*, 1(1), 1-32.

Arı, T. (2008). *Uluslararası İlişkiler Teorileri*. MKM Yayıncılık: Bursa.

Arıkan, H. (2005). Entegrasyon Teorileri Işığında Avrupa Bütünleşmesi ve Genişlemesi. In, *Türkiye Avrupa Birliği İlişkileri,* (Ed. Arıkan, H.& Kar,. M.). Seçkin Yayıncılık: Ankara.

Arikan, H. (2012). A failure of Europeanization? The case of Hungary. *Revista de Ştiinţe Politice. Revue des Sciences Politiques*, 33(34), 154-164.

Avrupa Birliği ile İlişkiler Genel Müdürlüğü (2002), *Avrupa Birliği Kronolojisi 1946-2002*, DPT Yayınları: Ankara.

Börzel, T., & Risse, T. (2000). When Europe hits home: Europeanization and domestic change. *European integration online papers (EIoP)*, *4*(15).

Bozkurt, E. & Özcan, M. (2001). Subsidiarite İlkesi ve Avrupa Birliği Bütünleşme Sürecine Etkisi Üzerine Bir Değerlendirme. *Süleyman Demirel Üniversitesi İktisadi ve İdari Bilimler Fakültesi Dergisi*, 6(1).

Bozkurt, E., Özcan, M., Köktaş, A. (2008). *Avrupa Birliği Hukuku.* Asil Yayın: Ankara.

Bozkurt, Ö. (1993). Maastricht Antlaşması ve Avrupa Bütünleşmesi. *Amme İdaresi Dergisi*, *26*(1).

Bulmer, S., & Burch, M. (1998). Organizing for Europe: Whitehall, the British state and European union. *Public Administration*, *76*(4), 601-628.

Burgess, M. (2004). Federalism. In, *European Integration Theory,* A. Wienner & T. Diez (Eds.). Oxford University Press: Oxford.

Börzel, T. A. (1999). Towards convergence in Europe? Institutional adaptation to Europeanization in Germany and Spain. *JCMS: Journal of Common Market Studies*, *37*(4), 573-596.

Canatan, B. (2001). *Yerellik İlkesi*, Galeri Kültür Yayınları: Ankara.

Caporaso, J. A., Jupille, J. (1998). Sovereignty and Territoriality in the European Union: Transforming the UK Institutional Order. in, C. K Ansel.and G. Di Palma, (eds.), *Restructring Territoriality: Europe and the United States Compared*, Cambridge University Press: Cambridge.

Cini, M. (2007). Intergovernmentalism. In, *European Union Politics,* Cini, M. (ed.)*,* Oxford University Press: Oxford.

Cowles, M. G., Caporaso, J. A., & Risse, T. (Eds.). (2001). *Transforming Europe: Europeanization and domestic change*. Cornell University Press.

Dağ, A. E. (2004). *Uluslararası İlişkiler ve Diplomasi Sözlüğü*, Anka Yayınları: İstanbul.

Dedeoğlu, B. (1996). *Adım Adım Avrupa Birliği*, Çınar Yayınları: İstanbul.

Dedeoğlu, B. (2003). Avrupa Birliği Bütünleşme Süreci I: Tarihsel Birikimler. In, *Dünden Bugüne Avrupa Birliği*, (Ed. Beril Dedeoğlu), Boyut Kitapları: İstanbul.

Dinan, D. (2009). *Avrupa Tarihi*, Kitap Yayınevi: İstanbul.

Eraydın, A. (2008). Politikalardan Süreç Tasarımına: Yeni Bölgesel Politikalar ve Yönetişim Modelleri, *2. Bölgesel Kalkınma ve Yönetişim Sempozyumu Bildiri Kitabı*, Tepav Yayınları: Ankara.

Eryılmaz, B. (2011). *Kamu Yönetimi,* Okutman Yayıncılık: Ankara.

Fürst, D. (2011) Çok Katmanlı Yönetişim ve Bölgesel Yönetişim Üzerine. (Trns. M. A. Çukurçayır). In, *Kamu Yönetiminde Yeni Vizyonlar*, Bekir Parlak (Ed.). Alfa Aktüel Yayınları: Bursa, 2011

Güler, B., A. (2009). *Türkiye'nin Yönetimi – Yapı*. İmge Yayınları: Ankara.

Günuğur, H. (2007). *Avrupa Birliği*, Avrupa Ekonomik Danışma Merkezi Yayını: Ankara.

Haas, E. (1958). *The Uniting of Europe: Political, Social and Economic Forces 1950-1957*. Stanford University Press: Stanford.

Harmsen, R. (2000) Europeanization and Governence: A New Institutional Perspective. *Yearbook of European Studies*, Vol.14.

Harmsen, R., & Wilson, T. M. (2000). Introduction: approaches to Europeanization. In *Europeanization* (pp. 13-26). Brill.

Hix, S. (2005). *The Political System of the European Union*, Palgrave MacMillan: New York.

Hix, S., & Goetz, K. H. (2012). Introduction: European integration and national political systems. In *Europeanised Politics?* (pp. 1-26). Routledge.

Jachtenfuchs, M., & Kohler-Koch, B. (2003). Governance and institutional development. In, Wiener, A., Diez T. (eds.), *European Integration Theory*. Oxford University Press: Oxford.

Jensen, C. S. (2007). Neo-Functionalism. In, *European Union Politics.* Cini, M. (ed), Oxford University Press: Oxford.

Karluk, R. (2002). *Avrupa Birliği ve Türkiye*, Beta Yayınları: İstanbul.

Kovač, P. (2017). Introduction to European administrative space as a base for spreading standards and building capacities. *European administrative space: Spreading standards, building capacities*, 9-18.

Kösecik, M. (2010). Türk Yerel Yönetim Sistemi Açısından Avrupalılaşma ve Çok Düzlemli Yönetişim, In, Yönetişim, A. Çukurçayır, H. Tuğba Eroğlu ve H. E. Uğuz (Eds.), Çizgi Yayınevi: Konya.

Ladrech, R.. (1994). Europeanisation of Domestic Poitics and Institutions: The Case of France. *Journal of Common Market Studies*, 32(1).

Marks, G., & Hooghe, L. (2005). Contrasting visions of multi-level governance. *Multi-level governance*, Oxford University Press: Oxford.

Marks, G., Hooghe, L., "Contrasting Visions of Multi-level Governance", Multi-level Governance, Bache, I., M. Flinders (ed.), Oxford University Press, Oxford, 2005

Mathieu, J. (2006) *Avrupa Birliği*, Dost: Ankara.

McCormick, J. (2011). *Understanding the European Union.* Palgrave Macmillan: London.

Metin, Y. & Altan, Y. (2011). Lizbon Antlaşması Sonrasında Subsidiarite İlkesi. *Süleyman Demirel Üniversitesi İktisadi ve İdari Bilimler Fakültesi Dergisi*, 16(3).

Miles, L., & Redmond, J. (1996). Enlarging the European Union: The Erosion of Federalism. *Cooperation and Conflict*, 31(3).

Mjoset, L. (1997). Historical Meanings of Europeanisation. *ARENA Working Paper No:24*.

Moravcsik, A. (1991). Negotiating the Single European Act: national interests and conventional statecraft in the European Community. *International organization*, *45*(1), 19-56.

Moravcsik, A. (2001). Federalism in the European Union: Rhetoric and Reality. In*The Federal Vision: Legitimacy and Levels of Governance in the US and the EU*, Nicolaïdis,K,& Howse, R. (Eds.). Oxford University Press: Oxford.

Moravcsik, A. (2010). Europe, the second superpower. *Current History*, *109*(725), 91-98.

O'Neill, M., The Politics of European Integration: A Reader, Routledge, London,1996

Olsen, J. P. (2002). The many faces of Europeanization. *JCMS: Journal of Common Market Studies*, *40*(5), 921-952.

O'neill, M. (1996). *The politics of European integration: A reader*. Routledge.

Özel., M. (2000). Kamu Yönetiminde Yeni Bir Örgütlenme İlkesi: Yerellik. *Çağdaş Yerel Yönetimler Dergisi*, 9(3).

Piattoni, S. (2009). Multi-level governance: a historical and conceptual analysis. *European integration*, *31*(2), 163-180.

Piattoni, S. (2010). *The theory of multi-level governance: Conceptual, empirical, and normative challenges*. Oxford University Press.

Putnam, R. D. (1988). Diplomacy and domestic politics: the logic of two-level games. *International organization*, *42*(3), 427-460.

Rosamond, B. (2000). *Theories of European integration*. St. Martin's Press: New York.

Samur, H. (2008). Değişen ve popülerleşen bir kavram olarak Avrupalılaşma. *Çukurova Üniversitesi Sosyal Bilimler Enstitüsü Dergisi*, *17*(2), 379-386.

Sittermann, B. (2004). Europeanisation–A Step Forward in Understanding Europe?. Westfälische Wilhelms-Universität Münster. *Nachwuchsgruppe Europäische Zivilgesellschaft und Multi-Level Governance (NEZ).*

Stone, A. S., & Sandholtz, W. (1997). European integration and supranational governance. *Journal of European public policy*, *4*(3), 297-317.

Sutcliffe, J. B. (2000). The 1999 reform of the structural fund regulations: multi-level governance or renationalization?. *Journal of European Public Policy*, *7*(2), 290-309.

Sweeney, S. (2005). *Europe, the State and Globalisation*, Longman Pub Group: London.

Tecer, M. (2007). *Avrupa Birliği ve Türkiye: Sorular – Yanıtlar.* Bizim Büro Basımevi: Ankara.

Uygun, O. (2002). *Federal Devlet*, İtalik Yayınları: Ankara.

Waltz, K. (1979). *Theory of International Politics*, McGraw-Hill: New York.

Winn, N., & Harris, E. (2003). Introduction: 'Europeanisation': conceptual and empirical considerations. *Perspetives on European Politics and Society*, 14(1).

Yeşilada, B. A. & Wood, D. M. (2010). *The Emerging European Union*, Longman Pub Group: London.

KAYNAKÇA

Abramson, L. Y., Seligman, M. E. ve Teasdale, J. D., (1978), Learned helplessness in humans: critique and reformulation, *Journal of Abnormal Psychology*, 87(1), 49.

Akın, A., Abacı, R. ve Akın, Ü. (2010, Nisan). Kendini Sabotaj Ölçeği: Geçerlik ve Güvenirlik Çalışması.*16. Ulusal Psikoloji Kongresi*, 14-17 Nisan, Mersin.

Arkin, R. M., Baumgardner, A. H., (1985), Self-handicapping, In J. H. Harvey, G. Weary (Eds.), *Attribution Basic İssues and Applications*, New York: Academic Press, 169-202.

Aspinwall, L. G. ve Taylor, S. E., (1992), Individual differences, coping, and psychological adjustment: A longitudinal study of college adjustment and performance, *Journal of Personality and Social Psychology*, 63, 989-1003.

Bandura, A., (1977), Self-efficacy: toward a unifying theory of behavioral change, *Psychological Review*, 84(2), 191-215.

Bandura, A., (1986), The explanatory and predictive scope of self-efficacy theory, *Journal of social and clinical psychology*, 4(3), 359-373.

Bandura, A., (1991), Self-regulation of motivation through anticipatory and self-reactive mechanisms, In R. A. Dienstbier (Ed.), *Perspectives on motivation: Nebraska Symposium on Motivation*, Lincoln, NE: University of Nebraska Press, 38, 69–164.

Bandura, A., (1994), Self-Efficacy, In V. S. Ramachaudran (Ed.), *Encyclopedia of human behavior*, New York: Academic Press, 4, 71–81.

Bandura, A., (1997), Self-Efficacy: The Exercise of Control, New York: *W.H. Freeman and Company*.

Bandura, A., (1999), Social Cognitive Theory of Personality, In L. Pervin, & O. John (Eds.), *Handbook of Personality*, New York, USA: Guilfrod Publications, 2, pp. 154-196., http://www.uky.edu/~eushe2/Bandura/Bandura1999HP.pdf (10.05. 2019)

Bartel, P., (1987), Social and Heterosocial Self-Efficacy in Adolescent Populations of Child Molesters, Nonsex Offenders and Nonoffenders, *Yayınlanmamış Yüksek Lisans Tezi*, Simon Frase University.

Baumeister, R. F., (1997), Esteem threat, self-regulatory breakdown, and emotional distress as factors in self-defeating behavior, *Review of General Psychology*, 1(2), 145-174.

Baumeister, R. F., Hamilton, J. C. ve Tice, D. M., (1985), Public versus private expectancy of success: Confidence booster or performance pressure?, *Journal of personality and social psychology*, 48(6), 1447.

Baumgardner, A. H., Lake, E. A. ve Arkin, R. M., (1985), Claiming mood as a self-handicap: The influence of spoiled and unspoiled public identities, *Personality and Social Psychology Bulletin*, 11(4), 349-357.

Berglas, S. ve Jones, E. E., (1978), Drug choice as a selfhandicapping strategy in response to noncontingent success*, Journal of Personality and Social Psychology*, 36, 405-417.

Brown, C. M., Park, S. W., Folgar, S. F. (2012), Growth motivation as a moderator of behavioral self-handicapping in women, *Journal of Social Psychology*, 152(2), 136-146.

Carson, R., (1969), Interaction concepts of personality, Chicago: Aldine.

Carver, C. S. ve Scheier, M. F., (1998), On the self-regulation of behavior, New York: *Cambridge University Press.*

Carver, C. S., Scheier, M. F. ve Segerstrom, S. C., (2010), Optimism, *Clinical Psychology Review*, 30(7), 879-889.

Cavendish, S., (2004), Self-Efficacy and Use Of Self-Regulated Learning Strategies and Academic Self-handicapping Among Students With Learning Disabilities, *Yayınlanmamış doktora tezi*, Wayne State University.

Cohen, A. R., (1959), Some Implications of Self-Esteem for Social Influence, In C. I. Hovland,ve I. L. Jams (Eds.), *Personality and Persuasibility*, New Haven: Yale University Press, 102-120.

Coleman, K. P.ve Karraker, H. K., (1997), Self-efficacy and parenting quality: Findings and future applications*, Developmental Review*, 18, 47-85.

Çalışkan, H. ve Uzunkol, E., (2018), Ergenlerde İyimserlik-Kötümserlik Ölçeğinin geliştirilmesi: Geçerlilik ve güvenirlik çalışması*, The Journal of Happiness & Well-Being*, 6(2), 78-95.

Deppe, R. K. ve Harackiewicz, J. M., (1996), Self-handicapping and intrinsic motivation: Buffering intrinsic motivation from the threat of failure, *Journal of Personality and Social Psychology*, 70(4), 868- 876.

Dietrich, D., (1995), Gender differences in self-handicapping: Regardless of academic or social competence implications, *Social Behavior and Personality*, 23(4), 403-410.

Dweck, C. S., (1986), Motivational processes affecting learning, *American Psychologist*, 41(10), 1040-1048.

Elliot, A. J., (2005), A conceptual history of the achievement goal construct, *Handbook of competence and motivation*, 16(2005), 52-72.

Elliot, A. J. ve Church, M. A., (2003), A Motivational Analysis of Defensive Pessimism and Self Handicapping*, Journal of Personality*, 71, 369-396.

Elliot, A. J. ve Harackiewicz, J. M., (1996), Approach and avoidance achievement goals and intrinsic motivation: A mediational analysis, *Journal of personality and social psychology*, 70(3), 461.

Elton, D., Stanley, G. V. ve Burrows, G. D., (1978), Selfesteem and chronic pain, *Journal of Psychosomatic Research*, 22, 25-30.

Eronen, S., Nurmi, J. E., Salmela-Aro, K., (1998), Optimistic, Defensive- Pessimistic, Impulsive And Self-Handicapping Strategies In University Environments. *Learning and Instruction*, 8(2), 159-177.

Garcia, T., (1995), The role of motivational strategies in self-regulated learning, *New Directions for Teaching and Learning*, 63, 29–42.

Gillham J. ve Reivich, K., (2004), Cultivating optimism in childhood and adolescence, *Annals of the American Academy of Political and Social Science*, 591, 146-163.

Goleman, D., (2000), Leadership that gets results*, Harvard business review*, 78(2), 4-17.

Harris, P.ve Middleton, W., (1994), The illusion of control and optimism about health: On being less at risk but no more in control than others, *British Journal of Social Psychology*, 33(4), 369-386.

Higgins, R. L. ve Harris, R. N., (1984), Strategic "alcohol" use: Drinking to maintain a positive self image, *Yayınlanmamış Makale*, University of Kansas.

Hirt, E. R., Deppe, R. K., Gordon, L. J., (1991), Self-reported versus behavioral self-handicapping: Empirical evidence for a theoretical distinction, *Journal of Personality and Social Psychology,* 61(6), 981-991.

Hirt, E. R., McCrea, S. M., Boris, H. I., (2003), " I know you self-handicapped last exam": Gender differences in reactions to self-handicapping, *Journal of Personality and Social Psychology*, 84(1), 177.

Hirt, E. R., McCrea, S. M., Kimble, C. E., (2000), Public self-focus and sex differences in behavioral self-handicapping: Does increasing self-threat still make it "just a man's game"?, *Personality and Social Psychology Bulletin*, 26(9), 1131-1141.

Howard, W. L., (2011), Underrepresented college students and the reduction of stereotype threat: Threat overprotection through social support, unrealistic optimism and unintended self- handicapping of academic decision-making, (Doctoral dissertation), *Retrieved from Proquest Dissertations and Thesis Database*.

Jones, E. E., ve Berglas, S. (1978). Control of attributions about the self through self-handicapping strategies: The appeal of alcohol and the role of underachievement. *Personality and Social Psychology Bulletin*, 4(2), 200-206.

Jones, E. E. ve Rhodewalt, F., (1982), The self-handicapping scale, *Princeton*, NJ: Princeton University.

Kinnon, M. C. ve Murray, C. B., (2007), A profile of college self-handicapper, *UCR Undergraduate Research Journal*, 1, 13-17.

Kolditz, T. A. ve Arkin, R. M., (1982), An Impression Management Interpretation of the Self handicapping Strategy, *Journal of Personality and Social Psychology*, 43(3), 492-502.

Leary, M. R. ve Shepperd, J. A., (1986), Behavioral Self-Handicaps Versus SelfReported Self-Handicaps: A Conceptual Note, *Journal of Personality and Social Psychology*, 51, 1265-1268.

Lodewyk, K. R. ve Winne, P. H., (2005), Relations among the structure of learning tasks, achievement, and changes in self-efficacy in secondary students, *Journal of educational psychology*, 97(1), 3.

McCrea, S. M. ve Hirt, E. R., (2001), The role of ability judgments in self-handicapping, *Personality and Social Psychology Bulletin,* 27(10), 1378-1389.

Mccrea, S. M., Hirt, E. R. ve Milner, B. J., (2008), She works hard for the money: Valuing effort underlies gender differences in behavioral self-handicapping, *Journal of Experimental Social Psychology*, 44(2), 292-311.

McFarlin, D. B. ve Blascovich, J., (1981), Effects of Self-Esteem and Performance Feedback on Future Affective Preferences and Cognitive Expectations, *Journal of Personality and Social Psychology*, 40, 521-531.

McKenna, F. P., (1993), It won't happen to me: Unrealistic optimism or illusion of control?, *British Journal of Psychology*, 84(1), 39-50.

Middleton, M. J. ve Midgley, C., (1997), Avoiding the demonstration of lack of ability: An underexplored aspect of goal theory, *Journal of Educational Psychology*, 89(4), 710-718.

Midgley, C., Arunkumar, R. ve Urdan, T., (1996), If I don"t do Well Tomorrow, There"s a Reason: Predictors of Adolescents" Use of Self-Handicapping Strategies, *Journal of Educational Psychology*, 88, 423-434.

Midgley, C., Kaplan, A., Middleton, M., Maehr, M. L., Urdan, T., Anderman, L. H. ve Roeser, R., (1998), The development and validation of scales assessing students' achievement goal orientations, *Contemporary educational psychology*, 23(2), 113-131.

Milner, H. R., Hoy, A. W., (2003), A Case Study of An African American Teacher's Self-Efficacy, Stereotype Threat, and Persistence, *Teaching and Teacher Education*, 19, 263-276.

Norman, H. U., (2004), Effects of Self-Construals on University Students' Causal Attributions, Self-efficacy Beliefs, and Self-Handicapping Behavior, Oklahoma University, Yayınlanmamış Doktora Tezi.

Ommundsen, Y., (2001), Self-Handicapping Strategies in Physical Education Classes: The Influence of Implicit Theories of the Nature of Ability and Achievement Goal Orientations, *Psychology of Sport and Exercise*, 2(3), 139-156.

Pajares, F., (2002), *Overview of Social Cognitive Theory and Self-efficacy*, http://www.uky.edu/~eushe2/Pajares/eff.html , (03.07.2019).

Pajares, F., Schunk, D. H., (2005), Self-efficacy and self-concept beliefs: Jointly contributing to the quality of human life, In H. Marsh, R. Craven, & D. McInerney (Eds.), *International advances in self research*, Greenwich, CT: Information Age Publishing, 2, 95–121.

Pajares, F., Urdan, T., (2002), *Academic motivation of adolescents*, Greenwich, CT: Information Age.

Peterson, C., Barrett, L., (1987), Explanatory style and academic performance among university freshmen, *Journal of Personality and Psychology*, 53, 603-607.

Peterson, C., Seligman M. E. P., Vaillant G. E., (1988), Pessimistic explanatory style is a risk factor for physical illness: A thirty-five year longitudinal study, *Journal of Personality and Social Psychology*, 55, 23-27.

Prat-Sala, M. ve Redford, P., (2012), Writing essays: Does self-efficacy matter? The relationship between self-efficacy in reading and in writing and undergraduate students' performance in essay writing, *Educational Psychology*, 32(1), 9-20.

Reivich, K. ve Shatté A. J., (2002), *The Resilience Factor: 7 Keys to Finding Your Inner Strength and Overcoming Life's Hurdles*, New York: Broadway Books.

Rettew, D. ve Reivich K., (1995), *Sports and explanatory style. In Explanatory style*, Edited by G. M. Buchanan and M. E. P. Seligman, Hillsdale, NJ: Lawrence Erlbaum, 173-86.

Reuter, T. ve Schwarzer, R., (2009), Manage stress at work through preventive and proactive coping, *Handbook of principles of organizational behavior*, 499-515.

Rhodewalt, F., Davison, J., (1986), Self-Handicapping and Subsequent Performance: Role of Outcome Valence and Attributional Certainty, *Basic and Applied Social Psychology*, 7(4), 307-323.

Robins, C. J. ve Hayes A. M., (1995), The role of causal attributions in the prediction of depression, In Explanatory style, edited by G. M. Buchanan and M. E. P. Seligman, Hillsdale, NJ: Lawrence Erlbaum, 71-98.

Ryska, T. A., Yin, Z. N. ve Cooley, D., (1998), Effects of Trait and Situational SelfHandicapping on Competitive Anxiety Among Athletes, *Current Psychology*, 17(1), 48-56.

Scheier, M. F. ve Carver, C. S., (1992), Effects of optimism on psychological and physical well-being: Theoretical overview and empirical update, *Cognitive Therapy and Research*, 16(2), 201–228.

Scheier, M.F. ve Carver. S.C., (1993), On the power of positive thinking: the benefits of being optimistic, *Current Directions in Psychological Science*, 2, 26-30.

Schneider, S. L., (2001), In search of realistic optimism: Meaning, knowledge, and warm fuzziness, *American Psychologist*, 56(3), 250.

Schunk, D. H., (1989), Self-efficacy and achievement behaviors, *Educational psychology review*, 1(3), 173-208.

Seligman, M. E., Ernst, R. M., Gillham, J., Reivich, K., ve Linkins, M. (2009). Positive education: Positive psychology and classroom interventions. *Oxford review of education*, 35(3), 293-311.

Shepperd, J. A. ve Arkin, R. M., (1989a), Determinants of selfhandicapping: Task importance and the effects of pre-existing handicaps on self-generated handicaps, *Personality and Social Psychology Bulletin*, 15, 101-112.

Shepperd, J. A. ve Arkin, R. M., (1989b), Self-handicapping: The moderating roles of public self consciousness and task importance, *Personality and Social Psychology Bulletin*, 15(2), 252-265.

Smith, S. M., (2002), Using the social cognitive model to explain vocational interest in information technology vocational interest in information technology, *Information Technology, Learning, and Performance Journal*, 20(1), 1.

Smith, T. W., Snyder, C. R., ve Perkins, S. C. (1983). The self-serving function of hypochondriacal complaints: Physical symptoms as self-handicapping strategies. *Journal of Personality and Social Psychology*, 44(4), 787.

Snyder, C. R., (1990), Self-Handicapping Processes and Sequelae: On the Taking of a Psychological Dive, In R. L. Higgins, C. R. Snyder,ve S. Berglas (Eds.), *SelfHandicapping: The Paradox That isn't,* New York: Plenum Press, 107-150.

Snyder, C. R., Ford, C. E. ve Hunt, H. A., (1985), Excuse-making: A look at sex differences, *American Psychological Association*, Los Angeles, CA.

Snyder, C. R. ve Smith, T. W., (1982), Symptoms as Self-Handicapping Strategies: The Virtues of Old Wine in a New Bottle, In G. Weary,ve H. L. Mirels (Eds.), *Integrations of Clinical and Social Psychology,* New York: Oxford University Press, 104-127.

Stajkovic, A. D. ve Luthans, F., (1998), Social cognitive theory and self-efficacy: Goin beyond traditional motivational and behavioral approaches, *Organizational dynamics*, 26(4), 62-74.

Stipek, D. J., (2002), Motivation to learn: Integrating theory and practice. *Allyn & Bacon*.

Thomas, K. W. ve Velthouse, B. A., (1990), Cognitive elements of empowerment, *Academy of Management Review*, 15, 666–681.

Tice, D. M., (1991), Esteem protection or enhancement? Self-handicapping motives and attributions differ by trait self-esteem, *Journal of Personality and Social Psychology*, 60(5), 711.

Urdan, T., (2004), Predictors of Academic Self Handicapping and Achievement: Examining Achievement Goals, Classroom Goal Structures, and Culture, *Journal of Educational Psychology*, 96, 251–264.

Urdan, T. ve Midgley, C., (2001), Academic self-handicapping: What we know, what more there is to learn?, *Educational Psychology Review*, 13(2), 115-138.

Urdan, T., Midgley, C., ve Anderman, E. M. (1998). The role of classroom goal structure in students' use of self-handicapping strategies. *American Educational Research Journal*, 35(1), 101-122.

Weidner, G., (1980), Self-handicapping following learned helplessness and the Type A coronary-prone behavior pattern, *Journal of Psychosomatic Research*, 24, 319- 325.

Weimer, M. (2009). Effective teaching strategies: Six keys to classroom excellence. *Faculty Focus*.

Zimmerman, B. J., (1995), Self-efficacy and educational development, *Self-efficacy in changing societies*, 1, 202-231.

Zuckerman, M. ve Tsai, F. F., (2005), Costs of self-handicapping, *Journal of Personality,* 73(2), 411-442.

KAYNAKÇA

Ağçay, F. Güleryüz, İ. Kurt Yılmaz, B. ve Sürgevil Dalkılıç, O. (2022). COVID-19 Döneminde Yönetim Alanında Gerçekleştirilen Araştırmalar ve Geleceğe Yönelik Öngörüler. *Ankara Üniversitesi SBF Dergisi*, 77(4), 801-827. DOI: 10.33630/ausbf.1116218

Akar, F. (2021). Kriz Yönetiminde Proaktif ve Reaktif Yaklaşım COVID-19 Krizi Üzerine Bir Değerlendirme. *Selçuk Üniversitesi Sosyal Bilimler Enstitüsü Dergisi*, 45, 244-259. DOI: 10.52642/susbed.899311

Akgün, O. ve Yalman, F. (2022). Türkiye'de COVID-19 Salgınının İlk Döneminde Uygulanan Hükümet Politikalarının Kriz Yönetimi Bakış Açısıyla İrdelenmesi. *Elektronik Sosyal Bilimler Dergisi*, 21(83), 1408-1421. https://dergipark.org.tr/tr/pub/esosder/issue/70461/880564 adresinden temin edildi.

Akkuş, A. (2020). Covid-19 Pandemi Sürecinde Kriz Yönetimi ve Stratejik Pazarlama. E. Şen, D. Hıdıroğlu, O. Yılmaz (Editörler), *COVID-19 Pandemisinde Yönetim ve Ekonomi* içinde (s. 103-130). Ankara: Gazi.

Alpago, H. ve Oduncu Alpago, D. (2020). Pandemik Salgınlar Yoksulluk ve Sosyoekonomik Denge. E. Şen, D. Hıdıroğlu, O. Yılmaz (Editörler), *COVID-19 Pandemisinde Yönetim ve Ekonomi* içinde (s. 1-41). Ankara: Gazi.

Ansell, C. Boin, A. (2019). Taming Deep Uncertainty: The Potential of Pragmatist Principles for Understanding and Improving Strategic Crisis Management. *Administration & Society*, 51(7), 1079–1112. https://doi.org/10.1177/0095399717747655 adresinden temin edildi.

Atabek, E. M. (1977). *Ortaçağ Tababeti*. İstanbul: İstanbul Üniversitesi Cerrah Paşa Tıp Fakültesi.

Baubion, C. (2013). *Risk Management: Strategic Crisis Management*. OECD: Rapor. https://www.oecd-ilibrary.org adresinden temin edildi.

Bayar, M. (2020). COVID-19'un İşletmelere Etkileri. E. Şen, D. Hıdıroğlu, O. Yılmaz (Editörler), *COVID-19 Pandemisinde Yönetim ve Ekonomi* içinde (s. 85-101). Ankara: Gazi.

Bowers, M. R. Hall, J. R. ve Srinivasan, M. M. (2017). Organizational Culture and Leadership Style: The Missing Combination for Selecting the Right Leader for Effective Crisis Management. *Business Horizons*, 60(4), 551-563. DOI: 10.1016/j.bushor.2017.04.001

Coombs, W. T. (2015). *Ongoing Crisis Communication*. Kaliforniya: Sage.

Coombs, W. T. Laufer, D. (2018). Global Crisis Management Current Research and Future Directions. Journal of International Management, 24(3), 199-203. https://doi.org/10.1016/j.intman.2017.12.003 adresinden temin edildi.

Dayton, B. W. Boin, A. Mitroff, I. I. Alpaslan, M. C. Green, S. E. Kouzmin, A. ve Jarman, A. M. G. (2004). Managing Crises in the Twenty-First Century. *International Studies Review*, 6(1), 165–194. http://www.jstor.org/stable/3186560 adresinden temin edildi.

Dinçer, Ö. (2013). *Stratejik Yönetim ve İşletme Politikası*. İstanbul: Alfa.

Efficiency Unit. (2009). Crisis Management An International Overview. Efficiency Office: Rapor https://www.effo.gov.hk/en/reference/archive/crisis_management.pdf adresinden temin edildi.

Foss, N. J. (2020), The Impact of the COVID-19 Pandemic on Firms Organizational Designs. *Journal of Management Studies*, 58(1), 270-274. https://doi.org/10.1111/joms.12643 adresinden temin edildi.

Genç, F. N. (2021). *Kriz Yönetimi COVID-19 Pandemisi*. Ankara: Nobel.

Genç, Ö. (2011). Kara Ölüm 1348 Veba Salgını ve Ortaçağ Avrupası'na Etkileri. *The International Journal of the History School - Tarih Okulu*. X, 123-150.

Grint, K. (2020), Leadership, Management and Command in the Time of the Coronavirus. *Leadership*, 16(3), 314–319. https://doi.org/10.1177/1742715020922445 adresinden temin edildi.

Gundel, S. (2005). Towards a New Typology of Crises. *Journal of Contingencies and Crisis Management*, 13, 106-115. https://doi.org/10.1111/j.1468-5973.2005.00465.x adresinden temin edildi.

Hıdıroğlu, D. (2020). Covid-19'un Uluslararası İşletme Stratejilerine Etkileri. E. Şen, D. Hıdıroğlu, O. Yılmaz (Editörler), *COVID-19 Pandemisinde Yönetim ve Ekonomi* içinde (s. 67-83). Ankara: Gazi.

Koca, A. ve Tutal, O. (2021). COVID-19 Salgını Sürecinde Değişen Dinamikler Üzerinden Yeni Kamusal Alan Olasılıkları. *The Turkish Online Journal of Design Art and Communication*, 11(2), 360-377. https://dergipark.org.tr/tr/pub/tojdac/issue/60863/871644 adresinden temin edildi.

Koçel, T. (2018). *İşletme Yöneticiliği*. İstanbul: Beta.

Köroğlu, D. ve Semercioöz, F. (2022). COVID-19 Pandemi Sürecinde Yönetim Fonksiyonlarının ve Örgüt Yapılarının Değişimi. *Pamukkale Sosyal Bilimler Enstitüsü Dergisi*, 52, 29-146. https://dergipark.org.tr/tr/pub/pausbed/issue/72307/1089662 adresinden temin edildi.

Köse, Z. (2020). COVID-19'un Küresel Ekonomiye Etkileri. E. Şen, D. Hıdıroğlu, O. Yılmaz (Editörler), *COVID-19 Pandemisinde Yönetim ve Ekonomi* içinde (s. 43-66). Ankara: Gazi.

Morin, E. (2021). *Yolumuzu Değiştirelim Koronavirüsün Öğrettikleri*. (çev. M. Erşen). İstanbul: İş Bankası.

Naeem, M. (2021), The Role of Social Media to Generate Social Proof as Engaged Society for Stockpiling Behaviour of Customers During Covid-19 Pandemic. *Qualitative Market Research*, 24(3), 281-301. https://doi.org/10.1108/QMR-04-2020-0050 adresinden temin edildi.

OECD. (2011). *Future Global Shocks Improving Risk Governence*. OECD: Rapor. https://www.oecd.org/governance/48256382.pdf adresinden temin edildi.

OECD. (2020). *Cities Policy Responses*. OECD: Rapor. https://www.oecd-ilibrary.org adresinden temin edildi.

Paton, D. Flin, R. (1999). Disaster Stress an Emergency Management Perspective. *Disaster Prevention and Management An International Journal*, 8(4), 261–267. https://doi.org/10.1108/09653569910283897 adresinden temin edildi.

Pearson, C. M. ve Mitroff, I. I. (1993). From Crisis Prone to Crisis Prepared a Framework for Crisis Management. *The Executive*, 7(1), 48-59. http://www.jstor.org/stable/4165107 adresinden temin edildi.

Pekkan, N. Ü. ve Çalışkan, A. (2022). Research on the Predictability of Crisis Management Activities in Organizational Loyalty. *Business & Management Studies: An International Journal*, 10(2), 703–715. https://Doi.Org/10.15295/Bmij.V10i2.2061 adresinden temin edildi.

Sherman, I. W. (2017). *Dünyamızı Değiştiren On İki Hastalık*. (çev. E. Tümbay, M. Anğ Küçüker). İstanbul: İş Bankası.

Şimşek, S. (2019). 12-13 Aralık 2000 Tarihlerinde Meydana Gelen Çevik Kuvvet Olaylarının Örgütsel Kriz Yönetimi Açısından Değerlendirilmesi. *İzmir Kâtip Çelebi Üniversitesi İktisadi ve İdari Bilimler Fakültesi Dergisi*, 2(1), 45-59. https://dergipark.org.tr/tr/pub/ikacuiibfd/issue/44843/510320 adresinden temin edildi.

T.C. Cumhurbaşkanlığı. (2022). *Yıllık Ekonomik Rapor*. https://www.sbb.gov.tr/wp-content/uploads/2022/10/Yillik-Ekonomik-Rapor-2022.pdf adresinden temin edildi.

Varışlı, N. (2020). COVID-19'un Organizasyon Yapılarına Etkileri. E. Şen, D. Hıdıroğlu, O. Yılmaz (Editörler), *COVID-19 Pandemisinde Yönetim ve Ekonomi* içinde (s. 131-148). Ankara: Gazi.

't Hart, P. (2013). After Fukushima: Reflections on Risk and Institutional Learning in an Era of Mega-Crises. *Public Admin*, 91, 101-113. https://Doi.Org/10.1111/Padm.12021 adresinden temin edildi.

URL-1: https://www.worldometers.info/coronavirus/ (Erişim Tarihi: 01.03.2023)

URL-2: https://www.afad.gov.tr/aciklamali-afet-yonetimi-terimleri-sozlugu (Erişim Tarihi: 01.02.2023)

URL-3: https://hbr.org/2003/04/preparing-for-evil (Erişim Tarihi: 01.02.2023)

URL-4:https://hbr.org/2020/04/4-behaviors-that-help-leaders-manage-a-crisis (Erişim Tarihi: 01.02.2023)

KAYNAKÇA

Banga, J., (2019), The Green Bond Market: A Potential Source Of Climate Finance For Developing Countries, Journal Of Sustainable Finance & Investment, 9 (1), p. 17-32.

Canikli, S., (2022), Sürdürülebilir Finans Mekanizmaları, Araçları ve Sürdürülebilir Kalkınma İlişkisi, Akdeniz İİBF Dergisi, 22 (1), s. 26-39.

Daly, H. ve Farley, J., (2011), Ecological Economics: Principles and Applications, Island Press, Washington DC.

EU, Regulation (EU) 2020/852 of the European Parliament and of the Council of 18 June 2020 on The Establishment Of A Framework To Facilitate Sustainable İnvestment, And Amending Regulation (EU) 2019/2088, Official Journal Of The European Union, L198, Vol. 63, 2020.

Gilchrist, D., Yu, J. ve Zhong, R., (2021), The Limits of Green Finance: A Survey of Literature in the Context of Green Bonds and Green Loans, Sustainability, 13 (2), 478.

Gündoğan, A. C. ve Bitlis, M., (2018), Dönüşen Dünyada Fırsatları Yakalamak: Sürdürülebilir Finans Görünümü 2018, Escarus, İstanbul, Türkiye. https://www.escarus.com/i/content/302_2_S%C3%BCrd%C3%BCr%C3%BClebilir%20Finans%20G%C3%B6r%C3%BCn%C3%BCm%C3%BC%202018.pdf, (E.T.:01.01.2023).

Huang, X., Guo, y., Lin, y., Liu, L. ve Yan, K., (2022), Green Loans and Green Innovations: Evidence from China's Equator Principles Banks, Sustainability, 14 (20), 13674.

Klagge, B. ve Zademach, H. M., (2017), International Capital Flows, Stock Markets, And Uneven Development: The Case Of Sub-Saharan Africa And The Sustainable Stock Exchanges Initiative (SSEI), *Zeitschrift für Wirtschaftsgeographie*, 62 (2), https://www.degruyter.com/document/doi/10.1515/zfw-2017-0038/html, (E. T.: 05.01.2023)

Nicholls, A., (2021), Sustainable Finance: A Primer and Recent Developments, https://www.adb.org/sites/default/files/institutional-document/691951/ado2021bp-sustainable-finance.pdf, (E.T.:01.01.2023).

Park, S. K., (2018), Social Bonds for Sustainable Development: A Human Rights Perspective on Impact Investing, Business and Human Rights Journal, 3 (2), p. 233-255.

Schoenmaker, D. (2017). Investing for the common good: A sustainable finance framework, Bruegel Essay And Lecture Series, Brussels, Belgium.

Segot, T. L., (2019), Sustainable finance: A critical realist perspective, Research in International Business and Finance, 47, p. 1-9.

Turguttopbaş, N., (2020), Sürdürülebilirlik, Yeşil Finans ve İlk Türk Yeşil Tahvil İhracı, Finansal Araştırmalar ve Çalışmalar Dergisi, 12 (22), s. 267-283.

World Bank, (2015), Green Bond Impact Report, Technical Report, Washington, DC: World Bank Treasury Department, Accessed 1 July 2016, http://treasury.worldbank.org/cmd/pdf/WorldBankGreenBondImpactReport.pdf, (E. T. 01.01.2023).

World Bank, (2020), Climate Finance Joint Report on Multilateral Development Banks, 2019.

URL-1:https://bccm.coop/about-co-ops-mutuals/what-are-co-ops-and-mutuals/co-ops-around-the-world/, (E.T.:01.01.2023).

URL-2:https://www.unpri.org/about-us/what-are-the-principles-for-responsible-investment, (E.T.:01.01.2023).

URL-3:https://www.globalreporting.org/, (E.T.:01.01.2023).

URL-4:https://www.sasb.org/, (E.T.:01.01.2023).

URL-5:https://finance.ec.europa.eu/capital-markets-union-and-financial-markets/company-reporting-and-auditing/company-reporting/corporate-sustainability-reporting_en, (E.T.:01.01.2023).

URL-6:https://www.philanthropy-impact.org/, (E.T.:01.01.2023).

URL-7:https://finance.ec.europa.eu/sustainable-finance/overview-sustainable-finance_en, (E.T.:01.01.2023).

URL-8:https://sdgs.un.org/goals, (E.T.:01.01.2023).

URL-9:https://www.rbcwealthmanagement.com/en-eu/insights/the-growth-of-impact-investing-building-wealth-with-positive-outcomes, (E.T.:01.01.2023).

URL-10:https://www.credit-suisse.com/media/assets/microsite/docs/responsibleinvesting/the-double-delta-of-impact-investing.pdf, (E.T.:01.01.2023).

URL-11:https://hbr.org/2019/01/the-state-of-socially-responsible-investing, (E.T.:01.01.2023).

URL-12:https://pwc.blogs.com/sustainability/2018/01/sdg-prioritisation-is-business-on-the-right-track.html, (E.T.:01.01.2023).

URL-13:https://www.sustainablegoals.org.uk/filling-the-finance-gap/, (E.T.:05.01.2023).

URL-14:https://turkiye.un.org/tr/sdgs, (E.T.:05.01.2023).

URL-15:https://yesilbuyume.org/avrupa-yesil-mutabakati-ve-surdurulebilir-finans/, (E.T.:05.01.2023).

URL-16:https://carbontracker.org/can-you-see-stranded-assets-through-the-smog/, (E.T.:05.01.2023).

URL-17:https://www.icmagroup.org/assets/documents/Regulatory/Green-Bonds/June-2019/Mapping-SDGs-to-Green-Social-and-Sustainability-Bonds06-2019-100619.pdf, (E.T.:05.01.2023).

URL-18: https://www.oecd.org/environment/cc/Green%20bonds%20PP%20%5Bf3%5D%20%5Blr%5D.pdf, (E.T.:05.01.2023).

URL-19:https://connect.sustainalytics.com/scs-ebook-how-sustainable-finance-shaping-banking, (E.T.:05.01.2023).

URL-20:https://thegiin.org/impact-investing/need-to-know/#what-is-impact-investing, (E.T.:05.01.2023).

URL-21:https://gsgii.org/reports/transition-of-impact-economies-a-global-overview/, (E.T.:05.01.2023).

URL-22:https://www.icmagroup.org/assets/documents/Sustainable-finance/2022-updates/Social-Bond-Principles_June-2022v3-020822.pdf, (E.T.:05.01.2023).

URL-23:https://www.icmagroup.org/assets/documents/Sustainable-finance/2022-updates/Green-Bond-Principles_June-2022-280622.pdf, (E.T.:05.01.2023).

KAYNAKÇA

Accenture, (2015). *Accenture Dijitalleşme Endeksi Türkiye Sonuçları: Türkiye'nin En Dijital Şirketleri(Çevrimiçi)* http://www.tbv.org.tr/core/uploads/page/document/1100_18031611540.pdf. 19/03/2019, (E.T.: 06.01.2023).

Akın, F. (2020), Dijital Dönüşümün Bankacılık Sektörü Üzerindeki Etkileri, *Balkan ve Yakın Doğu Sosyal Bilimler Dergisi,* 06(02), 15-27.

Alternatif Bank (2023). Alternatif Bank Kurumsal Sunum. https://www.alternatifbank.com.tr/uploads/20210916154934752.pdf, (E.T.: 26.01.2023).

Bakırtaş T. ve Ustaömer, K. (2019). Türkiye'nin Bankacılık Sektöründe Dijitalleşme Olgusu. *JEBM, Ekonomi, İşletme ve Yönetim Dergisi,* Cilt:3, Sayı:1, 1-24.

Bayraklı, M. (2022). Dijital Bankacılık Hizmetlerinin Bankaların Finansal Performansına Etkileri. Yüksek Lisans Tezi, Karabük: Karabük Üniversitesi.

Borowsky, M. (1994). A New Base for Bank Marketing. *US Banker Journal*, (3), 54-60.

BTHaber (2021). Papara Finansal Özgürlüğün Önündeki Tüm Engelleri Kaldırıyor. https://www.bthaber.com/papara-finansal-ozgurlugun-onundeki-tum-engelleri-kaldiriyor/, (E.T.: 26.01.2023).

Chandran, R. (2014). Pros and Cons of Mobile Banking. *International Journal of Scientific and Research Publications*, Vol.4, Issue.10, 1-5.

Corneille, E. (2020). "China's WeBank Announces Accessible Features On İts App For The Visually İmpaired" https://ibsintelligence.com/ibsi-news/chinas-webankannounces-accessible-features-on-its-app-for-the-visually-impaired/, (E.T.: 26.01.2023).

CPSS (2011). Payment, Clearing and Settlement Systems in Russia. Red Book.

Çivi, H. (1985). Türkiye'de Bankacılık Teori, Uygulama ve Sonuçları. Ankara: Fon Matbaası.

Demirel, A.C. (2017), Dijital Bankacılık ve Türkiye'deki Mevcut Durumunun Analizi. Yüksek Lisans Tezi. Ankara: Başkent Üniversitesi.

Demirel, H. (2001). Internet Sokağa Çıkıyor, *Dijital Teknoloji ve Yönetim*, (4): 27.

Ejike, S. (2018). Effect of Bank Innovations on Financial Performance of Commercial Banks in Nigeria. *European Journal of Accounting, Finance and Investment,* Vol.4 No.7, 1-20.

Erben Yavuz, A. ve Babuşçu, Ş. (2018). Türk Bankacılık Sektöründe Penetrasyon; İnternet Bankacılığı ve Mobil Bankacılık Ürünlerindeki Penetrasyonun Analizi. *Ticari Bilimler Fakültesi Dergisi*, 24-57.

Garanti(2019).GarantiBankası2017EntegreFaaliyetRaporu,https://www.garantibbvainvestorrelations.com/tr/images/pdf/gbfr17_tr_kap.pdf (E.T.: 31.12.2022).

Gehrke, N. (2019). "WeBank, Chinese Neobank Unicorn" https://medium.com/tokyofintech/webank-chinese-neobank-unicorn-6d2ac5c7a4b4, (E.T.: 26.01.2023).

Hu, X., Li, W. ve Hu, Q. (2008). Are Mobile Payment and Banking The Killer Apps For Mobile Commerce? *Proceedings of the 41st Annual Hawaii International Conference on System Sciences: IEEE*, 84-84.

Kahveci, E. and Wolfs, B. (2018). Digital Banking Impact on Turkish Deposit Banks Performance. *Banks and Banks Systems*, 13(3), 48- 57.

Khanboubi, F. and Boulmakoul, A. (2019). Dijital Transformation Metamodel in Banking, Conference: INTIS 8th edition of International Conference on Innovation and New Trends in Information Technology.

Kılıç, E.B. (2020), Dünyada Bankacılık Tarihi ve Krizleri: Türkiye'deki Bankacılık Sektörü, *International Journal Of Financial Economics And Banking Practices*, 1(1), 1-31.

Klomsiri, P. (2011). Technology Acceptance of IT Innovative Services: Adoption of E-banking by Customers. *Executive Journal*, 43-54.

Korkmaz, S. ve Gövdeli, Y. E. (2005). Türk Bankacılığında Alternatif Dağıtım Kanalları ve Ürünleri İle Bunların Gelişiminde ve Pazarlanmasında Eğitimin Önemi. *Endüstriyel Sanatlar Eğitim Fakültesi Dergisi*, 15(4), 1-12.

Kurnia, S., Peng, F. and Liu,Y.R. (2010). Understanding the Adoption of Electronic Banking in China. *Proceedings of the 43rd Hawaii International Conference on System Sciences,* 1-10.

Özçelik M. ve Akçay, V.H. (2019). Bankacılık Sektöründe Dijitalleşmenin Kariyer Platosu İle İlişkisi, *Türk & İslam Dünyası Sosyal Araştırmalar Dergisi*, Yıl: 6, Sayı: 22*,* 150-163.

Özmen, S. (2022). Türk Bankacılık Sisteminde Yerli Yabancı Banka Ayrımı ile Karlılığı Etkileyen Faktörlerin Panel Veri Modeliyle Analiz Edilmesi. *Doktora Tezi*. İstanbul: İstanbul Gelişim Üniversitesi**.**

Pala, E. ve Kartal, B. (2010). Banka Müşterilerinin İnternet Bankacılığı ile İlgili Tutumlarına Yönelik Bir Pilot Araştırma. *Yönetim ve Ekonomi*, 17(2), 43-61.

Sardana, V. and Singhania, S. (2018). Digital Technology in the Realm of Banking: A Review of Literature. *International Journal of Research in Finance and Management, 1(2), 28-32.*

Schallmo D. and Wıllıams C. (2018). Digital Transformation Now! Guiding the Successful Digitalization of Your Business Model. Springer Briefs in Business.

Sebastian, N. (2020). "The Story of Chime, The Leading Digital Banking Company in The US" https://timesnext.com/chime-startup/, (E.T.: 30.12.2022).

Sonhaberler (2021). Papara Kimin? Papara'nın Sahibi Kimdir? https://www.sonhaberler.com/papara-kimin-paparanin-sahibi-kimdir-haber-817947, (E.T.: 26.01.2023).

Strategyand Pwc (2023). "Dünyada ve Türkiye'de Dijital Bankacılık" https://www.strategyand.pwc.com/tr/tr/medya/dunyada-ve-turkiye-de-dijital-bankacilik.html, (E.T.: 06.01.2023).

TBB (2022). "Dijital, İnternet, Mobil Bankacılık İstatistikleri" https://www.tbb.org.tr/Content/Upload/istatistikiraporlar/ekler/3932/Dijital-Internet-Mobil_Bankacilik_Istatistikleri-Eylul_2022.pdf, (E.T.: 15.01.2023).

Tekin, S. (2019). Bankacılıkta Dijital Gelişmeler ve Müşterilerin Dijitalleşmeye Uyumu ve Analizi, Yüksek Lisans Tezi. Konya: Necmettin Erbakan Üniversitesi.

Tolon, M. (2004). Ticari Bankalarda Pazarlama Stratejilerinin Uygulanması ve Türkiye'deki Ticari Bankalar Üzerine Bir Alan Çalışması. *Verimlilik Dergisi*, (4).

Uçar M. vd. (2021). Dijital Bankacılık: Dünü, Bugünü ve Geleceği, M.H. Çolakoğulu (Editör), E. Kabalcı (Editör), S. Derici (Editör), *750. Yıl Hünkâr Hacı Bektaş Veli Anma ve Armağan Kitabı*, (s. 26-39).

Ulusoy, A. ve Demirel, S. (2021). Bankacılık Sektöründe Dijital Dönüşümün İstihdam Üzerine Etkisi, *HAK-İŞ Uluslararası Emek ve Toplum Dergisi*, 10(27), 256-267.

URL-1: https://www.tbb.org.tr/Content/Upload/tos/Dijital%20Yolculuk.pdf, (E.T.: 31.12.2022**).**

URL-2: https://www.veriff.com/blog/what-is-a-digital-bank, (E.T.: 26.01.2023).

URL-3: https://www.qnbfinansbank.enpara.com/enparacom-nedir (E.T.: 29.12.2022).

URL-4: http://www.cepteteb.com.tr, (E.T.: 29.12.2022).

URL-5: https://www.tbb.org.tr/Content/Upload/istatistikiraporlar/ekler/3932/Dijital-Internet-Mobil_Bankacilik_Istatistikleri-Eylul_2022.pdf (E.T.: 28.12.2022).

URL-6: https://bkm.com.tr/pos-atm-okc-yazilim-sayilari/ (E.T.: 31.12.2022).

URL-7: https://www.tbb.org.tr/tr/banka-ve-sektor-bilgileri/istatistiki-raporlar/Banka,_Calisan_ve_Sube_Bilgileri_/6129 (E.T.: 28.12.2022).

Zeybek, H. (2018). Dijital Bankacılık, *Mali Çözüm*, 28(150), 79–107.

KAYNAKÇA

Abukhousa, E., Mohamed, N. ve Al-Jaroodi, J. (2012). E-health Cloud: Opportunities and Challenges. *In Future Internet*, 4(3), 621-645.

Aceto, G., Persico, V. ve Pescapé, A. (2020). Industry 4.0 and Health: Internet of Things, Big Data, and Cloud Computing for Healthcare 4.0. *J. Indust. Inf. Integrat*. 18, 100129.

Ahmad, M., Amin, M.B., Hussain, S., Kang, B.H., Cheong, T. Ve Lee, S. (2016). Health Fog: a Novel Framework for Health and Wellness Applications. *The Journal of Supercomputing*, 72(10), 3677-3695.

Alexandru, A., Coardos, D. ve Tudora, E. (2019). IoT-Based Healthcare Remote Monitoring Platform for Elderly With Fog and Cloud Computing. In: Proceedings – 2019 22nd International Conference on Control Systems and Computer Science, CSCS 2019, (s. 154–161).

Al-Jaroodi, J. ve Mohamed, N. (2019). Blockchain in Industries: A Survey. *IEEE Access*, 7, 36500-36515.

Al-Jaroodi, J., Mohamed, N. ve Abukhousa, E. (2020). Health 4.0: on the Way to Realizing the Healthcare of the Future. *Ieee Access*, 8, 211189-211210.

Aymerich, F.M., Fenu, G. ve Surcis, S. (2008). An Approach to a Cloud Computing Network. In 2008 First International Conference on the Applications of Digital Information and Web Technologies (ICADIWT) (pp. 113-118).

Bauernhansl, T., Ten Hompel, M. ve Vogel-Heuser, B. (2014). *Industrie 4.0 in Produktion, Automatisierung und Logistik: Anwendung, Technologie, Migration*. Wiesbaden: Springer Vieweg.

Bause, M., Esfahani, B.K., Forbes, H. ve Schaefer, D. (2019). Design for Health 4.0: Exploration of a New Area. In Proceedings of the Design Society: International Conference on Engineering Design (s. 887-896). Cambridge University Press.

Bian, J., Topaloglu, U., Yu, F. ve Yu, F. (2012). *Towards Large-Scale Twitter Mining for Drugrelated Adverse Events*. Maui, Hawaii: SHB.

Boulet, L.P., Vervloet, D., Magar, Y. ve Foster, J.M. (2012). Adherence: The Goal To Control Asthma. *Clin Chest Med*, 33(3), 405-417.

Brewster, A.L., Yuan, C.T., Tan, A.X., Tangoren, C.G. ve Curry, L.A. (2019). Collaboration in Health Care and Social Service Networks for Older Adults. *Medical Care*, 57(5), 327-333.

Buxmann, P., Hess, T. ve Ruggaber, R. (2009). Internet of Services. *Business & Information Systems Engineering*, 5, 341-342.

Caggianese, G., Cuomo, S., Esposito, M., Franceschini, M., Gallo, L., Infarinato, F., Minutolo, A., Piccialli, F. ve Romano, P. (2018). Serious Games and In-Cloud Data Analytics for The Virtualization and Personalization of Rehabilitation Treatments. *IEEE Transactions on Industrial Informatics*, 15(1), 517-526.

Cardoso, J., Voigt, K. ve Winkler, M. (2008). Service Engineering for the Internet of Services. In International Conference on Enterprise Information Systems (pp. 15-27), Berlin, Heidelberg: 2008.

Chung, K. ve Park, R.C. (2019). Chatbot-Based Healthcare Service with a Knowledge Base for Cloud Computing. *Cluster Comput*. 22(S1), 1925-1937.

Çoban, S., Gökalp, M.O., Gökalp, E., Eren, P.E. ve Koçyiğit, A. (2018). Predictive Maintenance in Healthcare Services with Big Data Technologies. In 2018 IEEE 11th Conference on Service-Oriented Computing and Applications (SOCA) (s. 93-98). IEEE.

De Mattos, W.D. ve Gondim, P.R.L. (2016). M-health Solutions Using 5G Networks and M2M Communications. *IT Prof.*, 18(3), 24-29.

DeNardis, L. (2020). *The Internet in Everything: Freedom and Security in a World with No Off Switch*, Londra: Yale University Press.

Douglas, T.J. ve Ryman, J.A. (2003). Understanding Competitive Advantage in The General Hospital Industry: Evaluating Strategic Competencies. *Strategic Management Journal*, 24(4), 333-347.

Ebnehoseini, Z. (2017). Health Information Search Engine the New Tools of Health Literacy. *Medical Technologies Journal*, 1(4), 107.

Frost, S. ve Sullivan, S. (2022). Drowning in Big Data? Reducing Information Technology Complexities and Costs for Healthcare Organizations. http://www.emc.com/collateral/analyst-reports/frost-sullivan-reducing-information-technologycomplexities-ar.pdf.2. (E. T.: 10.12.2022).

Giusto, D., Iera, A., Morabito, G. ve Atzori, L. (2010). *The Internet of Things: 20th Tyrrhenian Workshop on Digital Communications*. Springer Science & Business Media.

Gorecky, D., Schmitt, M. ve Loskyll, M. (2014). Industrie 4.0 in Produktion, Automatisierung und Logistik: Anwendung, Technologie, Migration. Wiesbaden: Springer Vieweg.

Heiner, L., Fettke, P., Kemper, H.G., Feld, T., ve Hoffmann, M. (2014). Industry 4.0. *Bus Inf Syst Eng*, 239-242.

Hermann, M., Pentek, T. ve Otto, B. (2015). Design Principles for Industrie 4.0 Scenarios: a Literature Review. *Technische Universität Dortmund*, 45.

Höller, J., Tsiatsis, V., Mulligan, C., Karnouskos, S., Avesand, S.ve Boyle, D. (2014). *From Machine-to-Machine to the Internet of Things: Introduction to a New Age of Intelligence*. Amsterdam: Elsevier.

Islam, S.R., Kwak, D., Kabir, M.H., Hossain, M. ve Kwak, K.S. (2015). The Internet of Things for Health Care: a Comprehensive Survey. *IEEE Access*, 3, 678-708.

Javaid, M., Haleem, A., Singh, R.P., Khan, S. ve Suman, R. (2021). Blockchain Technology Applications for Industry 4.0: A Literature-Based Review. *Blockchain: Research and Applications*, 100027, 1-28.

Jeelani, S., Jagat Reddy, R.C., Maheswaran, T., Asokan, G.S., Dany, A. ve Anand, B. (2014). Theragnostics: a Treasured Tailor for Tomorrow. *J Pharm Bioallied Sci*, 6(1), 6-8.

Kagermann, H., Lukas, W. ve Wahlster, W. (2011). Industrie 4.0: Mit dem Internet der Dinge auf dem Weg zur 4. Industriellen Revolution. *VDI Nachrichten*, 13(1), 2-3.

Kagermann, H., Wahlster, W. Ve Helbig, J. (2013) *Recommendations for Implementing the Strategic Initiative Industrie 4.0: Final Report of the Industrie 4.0 Working Group*. Berlin, Germany: Forschungsunion.

Kanchanachitra, C., Lindelow, M., Johnston, T., Hanvoravongchai, P., Lorenzo, F.M., Huong, N.L., Wilopo, S.A. ve Dela Rosa, J.F. (2011). Human Resources for Health in Southeast Asia: Shortages, Distributional Challenges, and International Trade in Health Services. *The Lancet*, 377(9767), 769-781.

Kılıç, S. ve Alkan, R.M. (2018). Dördüncü Sanayi Devrimi Endüstri 4.0: Dünya ve Türkiye Değerlendirmeleri. *Girişimcilik İnovasyon ve Pazarlama Araştırmaları Dergisi*, 2(3), 29-49.

Kotzias, K., Bukhsh, F.A., Arachchige, J.J., Daneva, M. ve Abhishta, A. (2022). Industry 4.0 and Healthcare: Context, Applications, Benefits and Challenges. *IET Software*, 1-54.

Lasi, H., Fettke, P., Kemper, H.G., Feld, T. ve Hoffmann, M. (2014). Industry 4.0. *Business & Information Systems Engineering*, 6(4), 239-242.

Lee, E.A. (2008). Cyber Physical Systems: Design Challenges. *11th IEEE Symposium on Object Oriented Real-Time Distributed Computing (ISORC)*, 363-369.

Lee, I., Sokolsky, O., Chen, S., Hatcliff, J., Jee, E., Kim, B., King, A., Mullen-Fortino, M., Park, S., Roederer, A. Ve Venkatasubramanian, K.K. (2012). Challenges and Research Directions in Medical Cyber-Physical Systems. *In Proc. of the IEEE*, 100(1), 75-90.

Lhotska, L. (2020). Application of Industry 4.0 Concept to Health Care. *Stud.Health Technol. Inf.*, 273, 23-37.

Lin, C., He, D., Huang, X., Choo, K.K.R. ve Vasilakos, A.V. (2018). BSeIn: A Blockchain-Based Secure Mutual Authentication with Fine-Grained Access Control System for Industry 4.0. *Journal Of Network and Computer Applications*, 116, 42-52.

Lopes, J., Guimarães, T. ve Santos, M.F. (2020). Predictive and Prescriptive Analytics in Healthcare: a Survey. *Procedia Comput. Sci*. 170, 1029-1034.

Lu, Y. (2018). Blockchain: A Survey on Functions, Applications and Open Issues. *Journal of Industrial Integration and Management*, 3(04), 1850015/1-1850015/23.

Mahmoodi, M.S. ve Mahmoodi, S.A. (2017). Design of CAD System of Solitary Pulmonary Nodule with Harmony Classification and Fuzzy System. *Medical Technologies Journal*, 1(4), 102.

Makhdoom, I., Abolhasan, M., Lipman, J., Liu, R.P. ve Ni, W. (2019). Anatomy of Threats to the Internet of Things. *IEEE Communications Surveys & Tutorials*, 21(2), 1636-1675.

McKee, D.W., Clement, S.J., Almutairi, J. ve Xu, J. (2017). Massive-Scale Automation in Cyber-Physical Systems: Vision & Challenges. In 2017 IEEE 13th International Symposium on Autonomous Decentralized System (ISADS) (pp. 5-11). IEEE.

Mohamed, N. ve Al-Jaroodi, J. (2019). The Impact of Industry 4.0 on Healthcare System Engineering. In 2019 IEEE International Systems Conference (ss. 1-7).

Monteiro, A.C.B., França, R.P., Estrela, V.V., Iano, Y., Khelassi, A. ve Razmjooy, N. (2018). Health 4.0: Applications, Management, Technologies And Review: Array. *Medical Technologies Journal*, 2(4), 262-276.

Ojra, A. (2019). Revisiting Industry 4.0: a new Definition. In Intelligent Computing: Proceedings of the 2018 Computing Conference, Volume 1 (s. 1156-1162). Springer International Publishing.

Onasanya, A., Lakkis, S. ve Elshakankiri, M. (2019). Implementing IoT/WSN Based Smart Saskatchewan Healthcare System. *Wireless Network*, 25(7), 3999-4020.

Özsağır, A. (2007). *Bilgi Ekonomisi*, Ankara: Nobel Yayın Dağıtım.

Packianather, M.S., Munizaga, N.L., Zouwail, S. ve Saunders, M. (2019). Development of Soft Computing Tools and IoT for Improving the Performance Assessment of Analysers in a Clinical Laboratory. In 2019 14th Annual Conference System of Systems Engineering (SoSE) (s. 158-163). IEEE.

Pang, Z., Yang, G., Khedri, R. ve Zhang, Y.T. (2018). Introduction to the Special Section: Convergence of Automation Technology, Biomedical Engineering, and Health Informatics toward the Healthcare 4.0. *IEEE Reviews in Biomedical Engineering*, 11, 249-259.

Qadri, Y.A., Nauman, A., Zikria, Y.B., Vasilakos, A.V. ve Kim, S.W. (2020). The Future of Healthcare Internet of Things: a Survey of Emerging Technologies. *IEEE Communications Surveys & Tutorials*, 22(2), 1121-1167.

Raghupathi, W. ve Raghupathi, V. (2013). An Overview of Health Analytics. *Working Paper*.

Raghupathi, W. Ve Raghupathi, V. (2014). Big Data Analytics in Healthcare: Promise and Potential. *Health Information Science and Systems*, 2(1), 1-10.

Rath, D., Satpathy, I. Ve Patnaik, B.C. (2019). Augmented Reality (Ar) & Virtual Reality (Vr)-a Channel for Digital Transformation in Industrialization Fostering Innovation & Entrepreneurship. *Int. J. Innovative Technol. Explor. Eng*. 8(10), 3228-3236.

Ratia, M., Myllärniemi, J. ve Helander, N. (2019). The Potential Beyond IC 4.0: the Evolution of Business Intelligence Towards Advanced Business Analytics. *Meas. Bus. Excell*. 23(4), 396-410.

Rifkin, J. (2013). *The Third Industrial Revolution: How Lateral Power Is Transforming Energy, The Economy, aand The World*. New York: St Martin's Press.

Schlick, J., Stephan, P., Loskyll, M. ve Lappe, D. (2014). Industrie 4.0 in der praktischen Anwendung. Industrie 4.0 in Produktion, Automatisierung und Logistik: Anwendung· Technologien· Migration, 57-84.

Soler, C. (2018). Health 4.0 Oriented To Non-Surgical Treatment. *Adv. Intell. Syst. Comput*. 694.

Temmar, R., Ouslim, M. Ve Mekri, M. (2017). The New Design of a Remote Real Time Embedded Medical Platform. *Medical Technologies Journal*, 1(3), 55-56.

Ten Hompel, M. ve Otto, B. (2014). Technik für die wandlungsfähige Logistik. Industrie 4.0. Deutscher Materialfluss-Kongress.

Thuemmler, C. ve Bai, C. (2017). 'Health 4.0: Application of industry 4.0 design principles in future asthma management, in Health 4.0: How Virtualization Big Data are Revolutionizing Healthcare. *Springer*, 23-37.

Viriyasitavat, W., Da Xu, L., Bi, Z. ve Sapsomboon, A. (2020). Blockchain-Based Business Process Management (BPM) Framework for Service Composition in İndustry 4.0. *Journal of Intelligent Manufacturing*, 31(7), 1737-1748.

Wehde, M. (2019). Healthcare 4.0. *IEEE Eng. Manag. Rev*. 47(3), 24-28.

West, D.M. (2016). How 5G Technology Rnables the Health Internet of Things. *Brookings Center for Technol. Innovation*, 3, 1-20.

Wu, J., Dong, M., Ota, K., Li, J. ve Yang, W. (2020). Application-Aware Consensus Management for Software-Defined Intelligent Blockchain in Iot. *IEEE Network*, 34(1), 69-75.

KAYNAKÇA

Abrantes-Braga, F.D.M.A. and Veludo-de-Oliveira, T. (2019). Development and Validation of Financial Well-Being Related Scales. International Journal of Bank Marketing, 37(4), 1025-1040.

Ahmetoğulları, K. ve Öcel, Y.(2021). Finansal Okuryazarlık İle Yaşam Tarzı Arasındaki İlişkinin İrdelenmesi. *Üçüncü Sektör Sosyal Ekonomi Dergisi*, 56(4), 2477-2497.

Ahmetoğulları, K. ve Parmaksız, H.(2017). Finansal İyilik Halinin Finansal Okuryazarlık ve Kredi Kartı Tutumuyla İlişkisi. Akademik Sosyal Araştırmalar Dergisi, 5(48), 317-330.

Ağırman, E. ve Akyol, Ş. (2019). *Finansal Okuryazarlık*. Bursa: Ekin Yayınları.

Altıntaş, M.K. (2008). Bireysel Yatırımcılar Açısından Finansal Eğitimin Önemi. İstanbul, Türk Sigorta Enstitüsü Vakfı.

Altun, A. (2005). *Gelişen Teknolojiler ve Yeni Okuryazarlıklar*. Ankara: Anı Yayıncılık.

Ataman, E. ve Yıldırım, D.(2022). Kredi Kartı Kullanımı, Kompülsif Satın Alma, Borca Karşı Tutum ve Finansal Refah İlişkisi. *Dicle Üniversitesi İktisadi ve İdari Bilimler Fakültesi Dergisi,* 12(23), 159-184.

Apan, M. ve Ercan, S. (2017), Beş Faktör Kişilik Özelliklerinin Finansal Okuryazarlık Üzerine Etkisinin Yol Analizi ile Belirlenmesi: Lisans Düzeyindeki İşletme Öğrencileri Üzerine Bir Araştırma, *Bartın Üniversitesi İ.İ.B.F. Dergisi*, 8(18), 177-202.

Aşıcı, M.(2009). Kişisel ve Sosyal Bir Değer Olarak Okuryazarlık. *Değerler Eğitimi Dergisi*, 7(17), 9-26.

Barış, S. ve Şahin, M. (2018). Kamu Çalışanlarında Finansal Okuryazarlık. *Sosyal Bilimler Araştırmaları Dergisi*, 13(1), 79-97.

Barmakı, N. Ve Şener, A.'017). Üniversite Öğrencilerinin Finansal Okuryazarlık Düzeyleri, *Journal of Current Researches on Social Sciences*, 7(3), 67-88.

Beal, D.J. and Delpachitra, S.B. (2003). Financial LiteracyAmong Australian University Students. *Economic Papers: A Journal of Applied Economics and Policy,* 22(1), 65-78.

Braunstein, S.F. and Welch, C. (2002). Financial Literacy: An Overview of Practice, Research and Policy, Federal Reserve Bulletin, Board of Govmors of The Federal Reserve System (U. S), 88(11), 445-457.

Brüggen, E.C., Hogreve, J., Holmlund, M., Kabadayi, S. and Löfgren, M. (2017). Financial Well-Being: A Conceptualization and Research Agenda. Journal of Business Research, 79, 228-237.

Bufe, S., Sun, S., Roll, S. P., Kondratjeva, O. and Grinstein-Weiss, M. (2019). How do Changing Financial Circumstances Relate to Financial Well-Being? Evidence from a National Survey.1-10.

Chen, H. and Volpe, R.P. (1998). An Analysis of Personal Financial Literacy Among College Students. *Financial Services Review*, 7(2), 107-128.

Cihangir, M. ve Ergin, E. (2015). Finansal Okuryazarlığın Temel Düzeyde İncelenmesi: Osmaniye İlinde Ankete Dayalı Bir Araştırma. *Akademik Sosyal Araştırmalar Dergisi*, 13, 492-511.

Consumer Financial Protection Bureau (2015). Financial Well-Being: The Goal of Financial Education(Washington, DC: CFPB).

Coşkun, S. (2016). Üniversite Öğrencilerinin Finansal Davranış ve Tutumlarının Belirlenmesi: Finansal Okuryazarlık Algıları Üzerine Bir Araştırma*. İnsan ve Toplum Bilimleri Araştırmaları Dergisi*, 5(7), 2247-2258).

Çarıkçı, O. (2019). İlkokul Dördüncü Sınıf Öğrencilerinin Finansal Farkındalık Düzeyinin Belirlenmesine Yönelik Bir Araştırma. *Akdeniz Üniversitesi Sosyal Bilimler Enstitüsü Dergisi*, 5, 133-157.

Çelikten, L., Doğan, C. ve Çelikten, M.D. (2023). İlkokulda Finansal Okuryazarlık: Demografik Faktörler Finansal Tutum ve Davranışları Farklılaştırıyor mu?, *Kalem Eğitim ve İnsan Bilimleri Dergisi*, 13(1), 135-162.

Çevik, C. (2018). Önlisans Öğrencilerinin Finansal Okuryazarlık Düzeyi Üzerine Bir Araştırma: Kırklareli Üniversitesi Örneği. *Ekonomi Maliye İşletme Dergisi*, 1(1), 21-38.

Demir, M. ve Ürgüp, S.E. (2022). İhtiyaç Kredisi Talepleri Anında Finansal Okuryazarlık Düzeylerinin Belirlenmesi: Sivas İlinde Bir Araştırma. Muhasebe ve Finansman Dergisi, 94, 73-90.

Diri, N.Ç. ve Arı, S. (2020).Örneklerle Finansal Okuryazarlık. Ankara: İksad Yayınları.

Elmas, B. ve Yılmaz, H. (2016). Finansal Okuryazarlık: Ağrı İbrahim Çeçen Üniversitesi İktisadi ve İdari Bilimler Fakültesi Öğrencileri Üzerine Bir Çalışma. *Ağrı İbrahim Çeçen Üniversitesi Sosyal Bilimler Enstitüsü Dergisi*, 2(1), 1-26.

Er, B., Temizel, F., Özdemir, A. ve Sönmez, H.(2014). Lisans Eğitim Programlarının Finansal Okuryazarlık Düzeyine Etkisinin Araştırılması: Türkiye Örneği. *Anadolu Üniversitesi Sosyal Bilimler Dergisi*, 14(4), 113-125.

Fergusson, D.M., Horwood, L.J. and Beautrais, A.L. (1981). The Measurement of Family Material Wellbeing. *Journal of Marriage and Family*, 43(3), 715-725.

Firmansyah, M.F. and Maulana, H.Z. (2021).Emprical Study of E-Learning On Financial Literacy and Lifestyle: A Millenial Urban Generations Cased Study. International Journal Of Engineering. *Science and Information Technology,* 1(3), 75-81.

Gerek, S. ve Kurt, A.A. (2011). Ekonomi Okuryazarlığı Ölçeğinin Geçerlilik ve Güvenilirlik Çalışması, *Uludağ Üniversitesi İktisadi ve İdari Bilimler Fakültesi Dergisi*, 8(1), 17-30.

Gökmen, H. (2012). *Finansal Okuryazarlık*. İstanbul: Hiperlink Yayınları.

Gönen, E. ve Özmete, E.(2007). Finansal Refah:Finansal Yönetim Sürecinden Duyulan Tatmin, Finansal Davranışlar ile Öz-Saygı Arasındaki İlişkinin İncelenmesi. Aile ve Toplum Dergisi, 3(11), 57-69.

Goel, I. and Khanna, S.R.(2013). Financial Education as Tool to Achieve Financial Literacy. *Eastern Economic Forum*, 338-345.

Gül, G.(2007). Okuryazarlık Sürecinde Aile Katılımın Rolü. *Ankara Üniversitesi Eğitim Bilimleri Fakültesi Özel Eğitim Dergisi*, 8(1), 17-30.

Hayta, B.A. (2011). *Aile Finans Sistemi İlişkileri*. Ankara: Gazi Kitabevi.

Hogart, J.M. and Hilgert, M.A. (2002). Financial Knowledge, Experience and Learning Preferences: Preliminary Result From a New Survey on Financial Literacy,Consumer Interest Annual, 48(1), 1-7.

Hopley, V. (2003). Financial Education: What is it and What Makes it So Important?". Community Reinvestment Report, Federal Reserve Bank of Cleveland,1.

Jorgensen, B.L. and Savla, J. (2010). Financial Literacy of Young Adults: The Importance of Parental Socialization, Family Relarions, 59(4), 465-478.

Karyağdı, N.G. (2018). Finansal Okuryazarlık ve Farkındalığının Belirlenmesine Yönelik Bitlis Eren Üniversitesi SBMYO Öğrencileri Üzerine Bir Uygulama. *İşletme Ekonomi ve Yönetim Araştırmaları Dergisi*, 2, 110-126.

Kılıç, Y.(2016). Finansal Okuryazarlık ve Finansal Refahın Belirleyicileri: Gaziantep ve Çevre İlleri İçin Yapısal Eşitlik Modeli Uygulaması, Doktora Tezi, Gaziantep: Gaziantep Üniversitesi.

Koening, L.A. (2007). Financial Literacy Curriculum: The Effect on Offernder Money Management Skills, 58(1), 43-56.

Li, W.(2013). The Economics of Student Loan Borrowing and Repayment. *Business Review Q*, 16(4), 681-701.

Lusardi, A. (2008). Financial Literacy: An Essential Tool for Informed Consumer Choice?. *National Bureau of Economic Research*, 14084, 1-29.

Mason, C.L.J. and Wilson, R.M.S.(2000). Conceptualising Financial Literacy, Loughborough University. Institutional Repository, Business School.

Mevsim, T.L. (2016). Üniversite Öğrencilerinde Finansal Okuryazarlık Düzeyinin Belirlenmesi. Yüksek Lisans Tezi. Ercincan: Erzincan Üniversitesi.

Moschis, G. P. (2007). Stress and Consumer Behavior. Journal of The Academy of Marketing Science, 35(3), 430–444.

Naem, K. (2016). Financial Literacy of Social Sciences Students: ACase Study of International Islamic University-Islamabad. *International E-Journal of Advances in Education*, 2(5), 326-331.

Norvilits, J.M., Szablicki, P.B. and Wilson, S.D. (2003). Factors Influencing Levels of Credict-Card Debt In College Students1. *Journal of Applied Social Psyholog*, 33(5), 935-947.

Orton, L.(2007). Financial Literacy: Lessons From International Experience. CPRN Research Report (Canadian Policy Research Networks).

Özçam, M. (2006). Yatırımcı Eğitimi: Dünya Uygulamaları ve Türkiye İçin Öneriler. Sermaye Piyasası Kurulu Araştırma Raporu, 1-21.

Paylan, M.A. ve Kavas, Y.B. (2020). Tüketici Güveninin, Algılanan Finansal Refah, Toplum Yanlısı Etnosentrik Eğilimler ve Yerli Ürün Satın Alma Davranışı Arasındaki Düzenleyicilik Etkisinin Belirlenmesi Üzerine Bir Araştırma. Gaziantep University Journal of Social Sciences, Cilt: 19, Sayı: COVID-19 Special Issue, 398-412.

Remund, D. (2010). Financial Literacy Explicated: The Case for a Clearer Definition in an Increasing Complex Economy. *The Journal of Consumer Affairs*, 44(2), 276-295.

Salignac, F., Hamilton, M., Noone, J., Marjolin, A. and Muir, K.(2020). Conceptualizing Financial Wellbeing: An Ecological life-Course Approach, Journal of Happiness Studies, 21, 1581-1602.

Sharma, P.(2011). Country of Origin Effects In Developed and Emerging Markets: Exploring The Constrasting Roles of Materialism and Value Conciousness. *Journal of International Business Studies*, 42(2), 285-306.

Sönmez, M.T.(2022). Erken Dönemlerde Finansal Farkındalığın Gelişmesi ve Finansal Okuryazarlık Konularının Matematik Dersine Entegresi. *Yaşadıkça Eğitim Dergisi*, 36(2), 569-589.

Taft, M., Hosein, Z., Mehrizi, S. and Roshan, A.(2013). The Relation Between Financial Literacy. Financial Wellbeing and Financial Concerns. *International of Business and Managemen*t, 8(11), 63-75.

Temizel, F. (2010). *Mavi Yakalılarda Finansal Okuryazarlık*. İstanbul: Beta Yayınları.

Temizel, F. ve Bayram, F. (2011). Finansal Okuryazarlık: Anadolu Üniversitesi İktisadi ve İdari bİlimler Fakültesi Öğrencilerine Yönelik Bir Araştırma. *C.Ü. İktisadi ve İdari Bilimler Dergisi*, 2(1), 73-86.

Tuncel, F.B. ve Polat, M. (2022). Arıcıların Finansal Okuryazarlık Düzeyi: Bingöl Örneği. *KMÜ Sosyal ve Ekonomik Araştırmalar Dergisi*, 24(42), 488-509.

Vlaev, I. And Elliot, A. (2014). Financial Well-Being Components. *Social Indicators Research*, 118(3), 1103-1123.

Wilhelm, M.S., Varcoe, K. and Fridrich, A. H. (1993). Financial Satisfaction and Assessment of Financial Progress: Importance of Money Attitudes. *Financial Counseling and Planning*, 4(1), 181-198.

Worthington, A. (2006). Predicting Financial Literacy In Australia. *Financial Services Review*, 15, 59-79.

Yalçınkaya, E. ve Er, T. (2019). Sosyal Bilgiler Eğitiminde Finansal Okuryazarlık. *Nevşehir Hacı Bektaş Veli Üniversitesi SBE Dergisi*, 9(1), 1-24.

Yardımcıoğlu, M. ve Yörük, A. (2016). Türkiye'deki Finansal Okuryazarlığın ve Finansal Farkındalığın Durumu. *Muhasebe ve Vergi Uygulamaları Dergisi,* 9(2), 173-208.

Yücel, S. ve Çiftçi, N. (2018). Üniversite Öğrencilerinin Finansal Okuryazarlık Düzeylerinin Bazı Demografik Değişkenler Açısından İncelenmesi. *İnönü Üniversitesi Uluslararası Sosyal Bilimler Dergisi*, 7(1), 143-161.

STRESLE MÜCADELE VE ÇATIŞMALARI YÖNETMEDE DUYGUSAL ZEKÂNIN ROLÜ: SEYAHAT ACENTELERİNDE BİR UYGULAMA

EDİTÖR
Doç. Dr. Yasin DÖNMEZ

YAZARLAR
Gökşen GEDİK, Doç. Dr. Fatih TÜRKMEN

EĞİTİM
yayınevi

STRESLE MÜCADELE VE ÇATIŞMALARI YÖNETMEDE DUYGUSAL ZEKÂNIN ROLÜ: SEYAHAT ACENTELERİNDE BİR UYGULAMA
Editör: Doç. Dr. Yasin Dönmez
Yazarlar: Gökşen Gedik, Doç. Dr. Fatih Türkmen

Genel Yayın Yönetmeni: Yusuf Ziya Aydoğan (yza@egitimyayinevi.com)
Genel Yayın Koordinatörü: Yusuf Yavuz (yusufyavuz@egitimyayinevi.com)
Sayfa Tasarımı: Eğitim Yayınevi Grafik Birimi
Kapak Tasarımı: Eğitim Yayınevi Grafik Birimi

T.C. Kültür ve Turizm Bakanlığı
Yayıncı Sertifika No: 47830

ISBN: 978-625-6408-47-0
1. Baskı, Şubat 2023

Baskı Cilt
Uzun Dijital Matbaacılık
İstanbul Cad. İstanbul Çarşısı No: 48/48 - 49 İskitler 06070 / Ankara
Matbaa Sertifika No: 47865

Kütüphane Kimlik Kartı

STRESLE MÜCADELE VE ÇATIŞMALARI YÖNETMEDE DUYGUSAL ZEKÂNIN ROLÜ: SEYAHAT ACENTELERİNDE BİR UYGULAMA
Editör: Doç. Dr. Yasin Dönmez
Yazarlar: Gökşen Gedik, Doç. Dr. Fatih Türkmen
128 s., 165x240 mm
Kaynakça var, dizin yok.
ISBN: 978-625-6408-47-0

Copyright © Bu kitabın Türkiye'deki her türlü yayın hakkı Eğitim Yayınevi'ne aittir. Bütün hakları saklıdır. Kitabın tamamı veya bir kısmı 5846 sayılı yasanın hükümlerine göre kitabı yayımlayan firmanın ve yazarlarının önceden izni olmadan elektronik/mekanik yolla, fotokopi yoluyla ya da herhangi bir kayıt sistemi ile çoğaltılamaz, yayımlanamaz.

EĞİTİM
yayınevi

Yayınevi Türkiye Ofis: İstanbul: Eğitim Yayınevi Tic. Ltd. Şti., Atakent mah. Yasemen sok. No: 4/B, Ümraniye, İstanbul, Türkiye

Konya: Eğitim Yayınevi Tic. Ltd. Şti., Fevzi Çakmak Mah. 10721 Sok. B Blok, No: 16/B, Safakent, Karatay, Konya, Türkiye
+90 332 351 92 85, +90 533 151 50 42, 0 332 502 50 42
bilgi@egitimyayinevi.com

Yayınevi Amerika Ofis: New York: Egitim Publishing Group, Inc.
P.O. Box 768/Armonk, New York, 10504-0768, United States of America
americaoffice@egitimyayinevi.com

Lojistik ve Sevkiyat Merkezi: Kitapmatik Lojistik ve Sevkiyat Merkezi, Fevzi Çakmak Mah. 10721 Sok. B Blok, No: 16/B, Safakent, Karatay, Konya, Türkiye
sevkiyat@egitimyayinevi.com

Kitabevi Şubesi: Eğitim Kitabevi, Şükran mah. Rampalı 121, Meram, Konya, Türkiye
+90 332 499 90 00
bilgi@egitimkitabevi.com

İnternet Satış: www.kitapmatik.com.tr
+90 537 512 43 00
bilgi@kitapmatik.com.tr

ilk okuyan siz olun
kitapmatik
internetteki kitapçınız

KAYNAKÇA

Acar, F. (2002), "Duygusal Zeka ve Liderlik", *Erciyes Üniversitesi Sosyal Bilimler Enstitüsü Dergisi*, (12),53–68.

Acar, F.T. (2004). *Duygusal zekâ yeteneklerinin göreve yönelik ve insana yönelik liderlik davranışları ile ilişkisi*. (Yayımlanmamış doktora tezi). İstanbul Üniversitesi Sosyal Bilimler Enstitüsü, İstanbul.

Ahipaşaoğlu, S. (2001). *Seyahat İşletmelerinde Tur Planlaması ve Yönetimi*, Ankara: Detay Yayıncılık, 21-29.

Ahipaşaoğlu,Suavi., Arıkan, İrfan. (2003). *Seyahat İşletmeleri Yönetimi ve Ulaştırma Sistemleri*, Ankara: Detay Yayıncılık.

Akat, Ö. (2000). *Pazarlama Ağırlıklı Turizm İsletmeciliği*. Bursa: Ekin Yayınları.

Akçay, C, Çoruk, A. (2012). *Çalışma Yaşamında Duygular ve Yönetimi: Kavramsal BirİnceleMe. Eğitimde Politika Analizi*, 1 (1), 3-25.

Akçura, G. (1993). *Seyahat acenteleri tarihi (Ed. Yarcan, Ş.) Seyahat yönetimi*, İstanbul: Boğaziçi Üniversitesi Matbaası.

Aksoy, A., Kutluca, F., (2005) "Çalışma Hayatında Stres Kaynakları, Stres Belirtileri ve Stres Sonuçlarının İncelenmesi Üzerine Bir Araştırma". *Sosyal Siyaset Konferansları Dergisi,* 49,459-463.

Allen. R, Human, (1990). *Stres, Its Nature and Control*, Prentice Hall Pub, New York,111.

Alpar, M. Ö. (2005). *Seyahat acentalarında dağıtım kanalı olarak internetin kullanımı ve seyahat acentalarına yönelik bir uygulama.* Yayınlanmamış Doktora Tezi. Balıkesir: Balıkesir Üniversitesi, Sosyal Bilimler Enstitüsü.

Ardilli, G. (2006). *Turizm ekonomisinde seyahat kuruluşlarının yeri üzerine bir inceleme*. Yayınlanmamış Yüksek Lisans Tezi. İstanbul: Marmara Üniversitesi, Sosyal Bilimler Enstitüsü.

Armstrong, Michael, (2006). *Human Resource Management Practice*, 10th Edition, Cambridge University Pres, Great Britain.

Arpacıoğlu, G., (2005) '*Türkiye'de Zorbalık Bir Çalışma Biçimi'*, Editör: D. Yalım, İnsan Kaynaklarında Yeni Eğilimler. İstanbul: Hayat Yayıncılık, 3- 4.

As, E. (2006). *Cumhuriyet dönemi ulaşım politikaları (1923-1960)*. (DoctoralDissertation), DEÜ, Atatürk İlkeleri ve İnkılap Tarihi Enstitüsü.

Aslan, Ş. (2009). *Duygusal zekâ ve dönüşümcü, etkileşimci liderlik*. Ankara: Nobel Yayınları.

Aşkun, N. C. (2006). *Örgütsel Stres ile Kariyer Planlaması Arasındaki İlişkiyi Belirlemeye Yönelik Uygulama*, Yüksek Lisans Tezi, Dumlupınar Üniversitesi Sosyal Bilimler Enstitüsü, Kütahya.

Atkinson R L, Atkinson R C ve Hilgard E R. (1995).*Psikolojiye Giriş*. İstanbul: Sosyal Yayınları.

Aydın B., Çolak B., Balcı Y., Kartal M., (2010). "Adli Tıp Uzman ve Asistanlarında Örgütsel Stres Düzeyi ve Etkileyen Faktörler", *Adli Tıp Bülteni*, 2, (15),54.

Aydın, Ahmet Hamdi. (2008). *Yönetim Bilimi*.(2. baskı).Ankara: Seçkin Yayıncılık.

Aydın, Pehlivan. (2002). *İş Yaşamında Stres*, Ankara: Pegem Yayıncılık.

Aydın, S. ve Ergin, G. (2013). İşletme bölümü öğrencilerinin iletişim becerilerinincinsiyet rolleri bağlamında incelenmesi. *Sosyal Bilimler Dergisi,* 15(1), 109-128.

Aydın, Ş. (2004). "Örgütsel Stres Yönetimi". *Dokuz Eylül Üniversitesi Sosyal Bilimler Enstitüsü Dergisi* 6 (3)

Ayhan vd., 2011: 212-213; Güney, 2011b: 428; Özer, 2011: 421; Aydın, İ. 2008: 129-130; Aydın, Ş. 2008: 215; Bakan vd., 2004: 49-50):

Aytaç, S., (2005). *İş Stresi Oluşumu, Nedenleri, Başa Çıkma Yolları, Yönetimi*, İş Stresi Yönetimi El Kitabı, Bursa.

Bacak B., Yiğit Y., (2010). "İşe Devamsızlığın Nedenleri, Ekonomik Sonuçları ve Azaltılması İçin Alınması Gereken Önlemler", *Girişimcilik ve Kalkınma Dergisi*, 1, (5), 30-33.

Bahar, E. (2016). *İletişim*, Ankara: Detay Yayıncılık.

Balcı, Ali (2000). *Öğretim Elemanlarının İş Stresi*, Ankara: Nobel Yayıncılık.

Balcıoğlu, Ş., (2005). Stres Kavramı ve Tarihsel Gelişimi, Ş.Ü, Cerrahpaşa Tıp Fakültesi Sürekli Tıp Eğitim Etkinlikleri, *Sempozyum Dizisi*, İstanbul, 47.

Baltaş, A., ve Baltaş, Z.,(1999). *Stres ve Başa Çıkma Yolları*; Ankara: Remzi Kitabevi.

Baltaş, Acar ve Baltaş, Zuhal., (2004). *Stres ve Başa Çıkma Yolları (22.Basım)*, İstanbul: Remzi Kitabevi.

Baltaş,Z.,(2004). *Sağlık Psikolojisi.* (2.basım). İstanbul: Remzi Kitabevi,140-150

Baltaş, Z. (2006). *İnsanın dünyasını aydınlatan ve işine yansıyan ışık: duygusal zeka.* İstanbul: Remzi Kitabevi.

Baltaş, Acar ve Baltaş Zuhal., (2010). *Stres ve Başa Çıkma Yolları*, İstanbul: Remzi Kitapevi.

Baltaş, Zuhal ve Baltaş, Acar (2012).*Stres ve Başa Çıkma Yolları*, İstanbul: Remzi Kitabevi.

Bar-On, R. (1997b, August). *Development of the Bar-On EQ-i: A measure of emotional and social intelligence*. Paper presented at themeeting of The 105th Annual Convention of the American Psychological Association, Chicago.

Bar-On, R. (2003), "Bar On Emotional Quotient-Inventory (BarOn EQ)", *El Consortium*, S:1(C:8).

Bar-On, R., (2006), *The Bar-On Model of Emotional-Social Intelligence*.

Barutçugil, İ. (2004). *Stratejik İnsan Kaynakları Yönetimi*. İstanbul: KariyerYayınları.

Başaran, E. (2004). *Yönetimde İnsan İlişkileri 'Yönetsel Davranış'*. 3.Baskı, Ankara: Nobel Yayınları, 323-328.

Bayrak, S. (1995). *Örgütlerde Etkili İletişim ve İletişim Yönetimi (Bir Uygulama*) (Basılmamış Doktora Tezi), Atatürk Üniversitesi Sosyal Bilimler Enstitüsü, Erzurum.

Baytar, Ö. (2010).*İş Yaşamında Stresin İş gören Performansı Üzerindeki Etkileri*, Marmara Üniversitesi, Sosyal Bilimler Enstitüsü, Yüksek Lisans Tezi, İstanbul.

Becker, Dana (2013).One Nation Under Stress, *Oxford University Press*, New York.

Bedük, A., (2010). *Karşılaştırmalı İşletme-Yönetim Terimleri Sözlüğü*, Ankara: Kendi Yayınları.

Bekçi, İ, V. Ömürbek, ve Ö. Tekşen, (2007). "Muhasebe Meslek Gruplarında Stres Kaynağının Belirlenmesine Yönelik Bir Araştırma" *Süleyman Demirel Üniversitesi İİBF Dergisi*, 12(1),145-161.

Benedetto, L. (2014). *The Travels of Marco Polo*. London: Routledge.

Berkant, H. G. ve Ekici, G. (2007). "Sınıf öğretmeni adaylarının fen öğretiminde öğretmen özyeterlik inanç düzeyleri ile zeka türleri arasındaki ilişkinin değerlendirilmesi", *Çukurova Üniversitesi Sosyal BilimlerEnstitüsü Dergisi,* 16(1), 113-132.

Bilgin, A. (2008). *Okullarda şiddeti önlemede bir yöntem çatışma çözme*. (1. Baskı). Bursa: Ezgi Kitabevi.*Bilimler Fakültesi Dergisi*, 11 (1), 54-69.

Bloısı, W. Cook, C.W. andHunsaker, P.L. (2003). *Mangement and Organisatinal Behavior*. (European Edition). McGraw-Hill UK.

Bozhüyük A., Özcan S., Kurdak H., Akpınar E., Saatçı E., Bozdemir N., (2012). "Sağlıklı Yaşam Biçimi ve Aile Hekimliği". *Turkish Journal Of Family Medicine And Primary Care* (*TJFMP),* 6(1),16.

Bozkurt, Tülay, Uluğ, Mücella ve diğerleri, (2010).*Stres*, İstanbul Kültür Üniversitesi,

Bradshaw, Felicia Bell. (2008). '*Exploring the Relationship Between Emotional Intelligence and Academic Achievement in African American Female College Students*.' PhD Thesis, College of Notre Dame of Maryland, 31, 127.

Braham, Barbara J. (1998). *Stres Yönetimi. Ateş Altında Sakin Kalabilmek*. (Çev.: Vedat G. Diker). İstanbul: Hayat Yayınları.

Bredacs, A. (2010). Emotional Intelligence and Its Development In School- With A Special Vıew To Talent Management, *Practice and Theory in Systems of Education, University of Pécs, Pécs, Hungary*, 5.1, 65-86.

Budak, G. (1994), *Halkla İlişkiler*, İstanbul: Beta Basım Yayım.

Burke, R. J. 1970. Methods of Resolving Superior-Subordinate Conflict: The Constructive Use of Subordinate Differences and Disagreements. *Organizational Behaviour and Human Performance*, (4),393-411.

Can, H. (1999). *Örgüt ve Yönetim*. (5.basım). Ankara: Siyasal Kitabevi.

Can, H. (2002). *Organizasyon ve Yönetim*. Ankara: Siyasal Kitabevi.

Can, H. (Editör). (2006). *Örgütsel Davranış.* (1. basım). Denizli: Arıkan Basım Yayım Dağıtım.

Cassıddy, T. (1999). *Stress,* Cognition and Health, Routledge, London.

Charlesworth, E. and Nathan, R. (1982). *Stress Management*, CorgiBooks, New York.

Cherniss, C. ve Goleman, D. (2001), *The Emotionally Intelligent Workplace: How to Select for, Measure, and Improve Emotional Intelligence in Individuals, Groups, and Organizations*, (C. Cherniss ve D. Goleman, Ed.). San Francisco: Jossey-Bass A Wiley Company.

Cheyne, J., Downes, M. and Legg, S. (2006). Travel agentvsınternet: what ınfluences travel consumer choices?, *Journal of Vacation Marketing*, 12(1), 41- 57.

Clarke, M. J., Marks, A. D. G. ve Lykins, A. D. (2016). "Bridging The Gap :The Effect of Gender Normativity On Differences Ġn Empathy And Emotional Ġntelligence", *Journal of Gender Studies*, 5(25),522–539.

Cooper, R. K. -Sawaf, A. (2010).*Liderlikte Duygusal Zekâ: Yönetim ve Organizasyonlarda Duygusal Zeka*, (Çev. Zelal Bedriye Ayman-Banu Sancar), Sistem Yay., ve Mat. San. Tic., A.Ş., İstanbul: Sistem Yayıncılık.

Côté, S. (2017)."Enhancing Managerial Effectiveness Via Four Core Facets of Emotional Intelligence: Self-Awareness, Social Perception, Emotion Understanding, and Emotion Regulation", *Organizational Dynamics*, 3(46),140–147.

Cüceloğlu, D., (1994). İnsan ve Davranışı, Psikolojinin Temel Kavramları. İstanbul: Remzi Yayınevi.

Çakar, U. -Arbak, Y. (2004). Modern Yaklaşımlar Işığında Değişen Duygu Zekâ İlişkisi ve Duygusal Zekâ, *Dokuz Eylül Üniversitesi Sosyal Bilimler Enstitüsü Dergisi*, 6(3),23-48, İzmir.

Çavuş, Şenol. (2009). *Türk Turizm Tarihi: Yapısal ve Sektörel Gelişim*. Ankara: Detay Yayıncılık.

Çelik, Adnan (2010), *Kriz ve Stres Yönetimi*. Ankara: Gazi Kitabevi.

Çetin, M. Ö. ve Hacıfazlıoğlu, Ö. (2004). "Academics' Conflict Management Styles", *Doğuş Üniversitesi Dergisi*, 5(2),155-162.

Çetinkaya, Ö. ve Alparslan, A. M. (2011). "Duygusal Zekânın İletişim Becerileri ÜzerineEtkisi: Üniversite Öğrencileri Üzerinde Bir Araştırma", *Süleyman Demirel Üniversitesi İktisadi ve İdari Bilimler Fakültesi Dergisi*, 1(6),363–377.

Çevik, M., (2011). *İş Yerinde Oluşan Stresin Çalışanlar Üzerindeki Etkileri; Acil ServisHizmetleri Kapsamında Bir Uygulama*. Ankara: SBE, YYLT.

Çolakoğlu, O. E. ve Çolakoğlu, Ü. (2007). *Seyahat acentaları yönetimi*. Ankara: Detay Yayıncılık.

Darling, J. R. and Walker, W. E. (2001). Effective Conflict Management: Use of Behavioral Style Model. *Leadership & Organization Development Journal*, 22(5), 230-242.

Davis, K. ve Newstrom, J.W. (1988). *Organizatianol Behavior; Human Behavior at Work*. Ninht Edition, New Jersey: McGraw-Hill, Inc.

Davis, M. (2004). EQ: *Duygusal Zekanızı Ölçün*. İstanbul: Alfa Yayınları.

Demirkıran M. (2007). Stres Kaynakları ve Askeri Örgütlerde Stres Yönetimi, (İstanbul Ticaret Üniversitesi Sosyal Bilimler Enstitüsü Yüksek Lisans Tezi), İstanbul, 30-59-62-63.

Deniz, Mehmet (1996), *Etkin Zaman Yönetimi ve Türkiye'deki Büyük Tekstil İşletmelerindeki Uygulaması.* Yayımlanmamış Doktora Tezi, İnönü Üniversitesi Sosyal Bilimler Enstitüsü.

Dessler, G. (2013). *Human Resource Management*, England: Pearson Education Limited.

Dewe, P., O'Dristoll, M. P., Cooper, C. L. (2010). Coping With Work Stress A Review and Critique, USA: Published by John Wiley and Sons Limited.

Dinçer, Ö. (1992). Stratejik Yönetim ve İşletme Politikası, İstanbul: Alfa Yayınları.

Dittmer, P. R., ve Griffin, G. G. (1993). *Dimensions of thehospitalityındustry: an ıntroduction*. Pennsylvania: Van NostrandReinhold.

Doğan, Selen; ve Demiral, Ö. (2007). "Kurumların BaĢarısında Duygusal Zekanın Rolü ve Önemi", Y*önetim ve Ekonomi: Celal Bayar Üniversitesi İktisadi ve İdari Bilimler Fakültesi Dergisi,* 1(14),209–230.

Doruk E. ve Öngören, H. (2003). "İnsan İlişkilerinde ve İş Yaşamında Duygusal Zeka*", İstanbul Üniversitesi İletişim Fakültesi Dergisi*, 157-163.

Dökmen, Ü. (1999). *İletişim Çatışmaları ve Empati*. İstanbul: Sistem Yayıncılık

Dönmez, B. (2008). *Seyahat acentasında çalışan işgörenlerin iş doyumu ve tükenmişlik düzeyleri arasındaki ilişki*. (Yayınlanmamış Yüksek Lisans Tezi), Mersin: Mersin Üniversitesi Sosyal Bilimler Enstitüsü.

Dönmez, Y., ve Türkmen, F. (2015). Turistlerin satın alma kararında peyzaj düzenlemelerinin rolü: Belek örneği. Turizm Akademik Dergisi, 2(2).

Dönmez, Y., Cabuk, S., Öztürk, M., ve Gokyer, E. (2016). Safranbolu Kentsel Sit Alanında Otopark Sorunu ve Çözüm Alternatifleri. Bartın Orman Fakültesi Dergisi, 18(2), 137-145.

Dönmez, Y., & Türkmen, F. (2018). The Relation Between the Landscape Design and Brand İmage in Purchase Preferences of Tourists: the Case of Safranbolu and Nevşehir, in Turkey. Applied Ecology and Environmental Research, 16(1), 629-643.

Dönmez, Y. Ve Türkmen, F. (2019).Konaklama İşletmelerinde Peyzaj Düzenlemelerinin Önemi. Türk Turizm Araştırmaları Dergisi.3(4) 1698-1705.

Dönmez, Y., ve Türkmen, F. (2015). Turistlerin satın alma kararında peyzaj düzenlemelerinin rolü: Belek örneği. Turizm Akademik Dergisi, 2(2).

Dönmez, Y., Cabuk, S., Öztürk, M., ve Gokyer, E. (2016). Safranbolu Kentsel Sit Alanında Otopark Sorunu ve Çözüm Alternatifleri. Bartın Orman Fakültesi Dergisi, 18(2), 137-145.

Dönmez, Y., & Türkmen, F. (2018). The Relation Between the Landscape Design and Brand İmage in Purchase Preferences of Tourists: the Case of Safranbolu and Nevşehir, in Turkey. Applied Ecology and Environmental Research, 16(1), 629-643.

Dönmez, Y. Ve Türkmen, F. (2019).Konaklama İşletmelerinde Peyzaj Düzenlemelerinin Önemi. Türk Turizm Araştırmaları Dergisi.3(4) 1698-1705.

Dumont, Michelle et Plancherel, Bernard (2001), Stress et Adaptation ChezL'Enfant, Presses de l"UniversiteduQuebec, 2001, Quebec.

Ekici, K. M. Rahim, T. Z. (Editörler). (2008). *İşletme Becerileri Grup Çalışması*, Ankara: Savaş Kitap ve Yayınevi.

Epik, F. (2007). *A grubu seyahat acentalarının iletişim ve bilgi teknolojilerindeki gelişmelere entegrasyonunda etkili olan faktörler ve Kuşadası alan araştırması.* Yayımlanmamış Yüksek Lisans Tezi. Aydın: Adnan Menderes Üniversitesi, Sosyal Bilimler Enstitüsü.

Erdal S. (2011).*Örgütlerde Stres Yönetiminde Cinsiyet Faktörü.* (Beykent Üniversitesi Sosyal Bilimler Enstitüsü Yüksek Lisans Tezi), İstanbul, 12-29-42.

Erdoğan, Ġ. (1999). *İşletme Yönetiminde Kişiliğe Bağlı Çatışma, Stres ve Çözüm Yolları*. Ankara: Mess Yayınları.

Erdoğan, T., &Ünser, S., & Süt, N. (2009). "Stresin Çalışanlar Üzerindeki Etkileri: Bir Araştırma", *Süleyman Demirel Üniversitesi İİBF Dergisi,* 4 (2): 4.

Eren Gümüştekin G., Gültekin F. (2010). "Stres Kaynakları ile Kariyer Yönetimi Etkileşimi: Borsa Aracı Kurum Çalışanları Üzerinde Bir Uygulama", *Akademik Bakış Dergisi*, 20,3- 4.

Eren Gümüştekin,G. ve A. B. Öztemiz.(2005). Örgütlerde Stresin Verimlilik ve Performansla Etkileşimi, *Çukurova Üniversitesi Sosyal Bilimler Enstitüsü Dergisi*.Adana, 14(1),271-288.

Eren, E. (2000).*Örgütsel Davranış ve Yönetim Psikolojisi*, İstanbul: Beta Basım.

Eren, E. (2001). *Yönetim ve Organizasyon (Çağdaş ve Küresel Yaklaşımlar*) (Beşinci Baskı). İstanbul: Beta Basım Yayım Dağıtım A.Ş. Gen.

Eren, E. (2007). *Örgütsel Davranış ve Yönetim Psikolojisi*. (10.basım). İstanbul: Beta Basım Yayım, 553-557.

Ergun, G. (2008). *Sağlık İşletmelerinde Örgütsel Stresin İşgücü Performansıyla Etkileşiminin İncelenmesi*. Yüksek Lisans Tezi, Dokuz Eylül Üniversitesi Sosyal Bilimler Enstitüsü, İzmir.

Erhan, E. (2006). "İnsan Kaynakları Anlayışı Açısından Yönetici ve Personelin İletişim Becerilerinin Değerlendirilmesi", *Akdeniz Üniversitesi İletişim Fakültesi Dergisi*, Akdeniz Üniversitesi Yayınları, Antalya, 4,24.

Eroğlu, F. (2007). *Davranış Bilimleri*. İstanbul: Beta Yayınları.

Ertekin, Y. (1993), *Stres ve Yönetim*.Ankara: TODAİE Yayınları.

Ertekin, Yücel (2006). *Stres ve Yönetim.* Ankara: Gazi Kitapevi.

Ertürk, Mümin(1994). "Organizasyonlarda Çatışma: Çatışma Nedenleri: Çatışmanın Nedenleri: Çatışmanın Yönetimi ve Erciyes Üniversitesinde Bir Anket Uygulaması" *Erciyes ÜniversitesiİktisadiveidariBilimler Fakültesi Dergisi*,11,125.

Ertürk, Mümin (2001). *İşletme Biliminin Temel İlkeleri.* (5. basım). İstanbul: Beta Yayınevi

Ertürk, Mümin (2013).*İşletmelerde Yönetim ve Organizasyon*. (7.basım). İstanbul: Beta Yayınevi.

Galtung, J. (2008). Theories of conflict, *TranscendUniversityPress*, London

Gee, Y. Chuck, Makens, C. James ve Choy, J.L. Dexter. (1989). *The Travel Industry*, Second Edition, Van Nostr and Reinhold.

Goleman D (1995). Emotional Intelligence. *Psychosomatic Medicine* 8(95): 160-168.

Goleman, D. (2000).*İş Başında Duygusal Zeka*. İstanbul: Varlık Yayınları.

Goleman, D. (2001). *Duygusal Zeka: Neden IQ'dan Daha Önemlidir*? İstanbul:Varlık Yayınları,

Goleman, D. (2005). *Duygusal Zeka Neden IQ' dan Neden Önemlidir*? İstanbul: Varlık Yayınları.

Goleman, D. (2007). *Duygusal Zekâ EQ Neden IQ'dan Daha Önemlidir*? (31.basım). İstanbul: Varlık Yayınları.

Goleman, D. (2017). *İşbaşında Duygusal Zekâ*. İstanbul: Varlık Yayınları.

Goleman, D. (2019). *Duygusal Zeka Neden IQ' dan Neden Önemlidir*? İstanbul: Varlık Yayınları.

Gökgöz, H. (2013). *Stresin Çalışanların Performansı Üzerine Etkisi: Öğretim Elemanları Üzerine Bir Araştırma* (Yüksek Lisans Tezi). Edirne: Trakya Üniversitesi Sosyal Bilimler Enstitüsü İşletme Anabilim Dalı.

Göle, Münir. (2009). *Yolculuk Durumu*, İstanbul: Yapı Kredi Yayınları.

GREENBERG, Jerrold S. (2004). *Comprehensive Stress Management*, Higher Education, New York.

Güçlü, Nezahat. (2001). "Stres Yönetimi", *Gazi Üniversitesi Gazi Eğitim Fakültesi Dergisi*, 21, (1).

Gül, H., İnce, M., Korkmaz, O. (2014). "Çalışma Yaşamında Duygusal Zeka Düzeylerini Kullanabilme Becerileri Üzerine Bir Araştırma". *Çağ Üniversitesi Sosyal Bilimler Dergisi*, 11(1), 30-49.

Gülcan, B. (1999). Özendirme Turizmi ve Türkiye Potansiyeli, *H.Ü. İktisadi ve İdari Bilimler Fakültesi Dergisi*, 7(1), 43.

Güler A. (2006). "*İlköğretim Okullarında Görev Yapan Öğretmenlerin Duygusal Zeka Düzeyleri ile Problem Çözme Becerileri Arasındaki İlişkinin İncelenmesi"*. Yayımlanmamış Yüksek Lisans Tezi, Yeditepe Üniversitesi, Sosyal Bilimler Enstitüsü, İstanbul.

Gündüz, B., & Dönmez, Y. (2018). Üniversite Çalışanlarının Ekoturizm Algısı. Bartın Orman Fakültesi Dergisi, 20(2), 152-162.

Gümüştekin, G. E., Gültekin, F. (2009). "Stres Kaynaklarının Kariyer Yönetimine Etkileri", *Dumlupınar Üniversitesi Sosyal Bilimler Enstitüsü Dergisi*, 23, 147-158.

Güner F., Çiçek H., Can A. (2014). "Banka Çalışanlarının Mesleki Stres ve Tükenmişlik Düzeylerinin İş Doyumu ve Yaşam Doyumu Düzeyleri ile İlişkisi", *Uluslararası Alanya İşletmeFakültesi Dergisi*, 6(3), 60-61.

Güney, S. (2000). *Davranış Bilimleri*. (2. basım). Ankara: Nobel Yayın Dağıtım, 21- 240.

Güney, Salih. (2011). *Davranış Bilimleri*. (6. Basım). Ankara: Nobel Yayıncılık.

Güngör, A. (2007). *Avrupa birliği ve Türk seyahat endüstrisinin istihdam açısından incelenmesi*. Yayınlanmamış Doktora Tezi. İstanbul: İstanbul Üniversitesi, Sosyal Bilimler Enstitüsü.

Gürbüz, S. ve Yüksel, M. (2008). 'Çalışma Ortamında Duygusal Zeka: İş Performansı, İş Tatmini Örgütsel Vatandaşlık Davranışı ve Bazı Demografik Özelliklerle İlişkisi". *Doğuş Üniversitesi Dergisi*, 9 (2), 174-190.

Hacıoğlu, N. (1989). *Seyahat Acentacılığı ve Tur Operatörlüğü*, Bursa: Uludağ Üniversitesi Güçlendirme Vakfı Yayınları, Uludağ Üniversitesi Basımevi, 4- 33.

Hacıoğlu, Necdet. (2000). *SeyahatAcentacılığı ve Tur Operatörlüğü*, Bursa: Vipaş Yayınları.

Hacıoğlu, Necdet. (2006). *SeyahatAcentacılığı ve Tur Operatörlüğü*, Ankara: Nobel Yayınları.

Hatiboğlu E. (2014). İlk ve Ortaokul Yöneticilerinin Stres Kaynaklarının ve Stres Yönetimi Stillerinin İncelenmesi, (İstanbul Aydın Üniversitesi Sosyal Bilimler Enstitüsü Yüksek Lisans Tezi), 40-45.

Hellriegel, D., Slowm, J. W. and Woodman, R. W. (1995). *Organizational Behavior*, Minn.: West Pub. Co., Minneapolis.

Holmes, Thomas and Rahe, Richard (1967).*The Socıal Readjustment Ratıng Scale, Journal of Psychosomatic Research*. 213, (11) 218, Pergamon Press. Printed in Northern Ireland.

Hoşcan, Y., Özmen, A., Kozak, R. ve Kozak, S. (1997). *Türkiye'deki Seyahat Acentalarının Profili*. İstanbul: Türkiye Seyahat Acentaları Birliği.

Ikeda, A.A., Veludo-de-Oliveira, T.M. ve Campomar, M.C. (2005). "Organizational conflicts perceived by marketing executives. Electronic". *Journal of Business and Organization Studies*, 10(1), 22-27.

Işık, E. (2007). *İşletmelerde Mobbing Uygulamaları İle İş Stresi İlişkisine Yönelik Bir Araştırma*. Yıldız Teknik Üniversitesi Sosyal Bilimler Enstitüsü Yayınlanmamış, İstanbul: Yüksek Lisans Tezi.

İçöz, O. (1998). *Seyahat Acentaları ve Tur operatörlüğü yönetimi*. Ankara: Turhan Kitapevi Yayınları.

İçöz, O. (2000). *Seyahat Acentaları ve Tur operatörlüğü yönetimi*. (3.basım). Ankara: Turhan Kitabevi.

İçöz, O. (2003). *Seyahat Acentaları ve Tur Operatörlüğü Yönetimi*. Ankara: Turhan Kitabevi

İçöz, Orhan. (2011). *Seyahat Acentaları ve Tur Operatörlüğü Yönetimi*. Ankara: Turhan Kitabevi

İnal, E., İri, R. ve Sezgin, M. (2010). Turizm İşletmelerinde Tutundurma Faaliyetlerinin Belirlenmesine Yönelik Bodrum Yöresinde Bir Araştırma. *Mustafa Kemal Üniversitesi Sosyal Bilimler Enstitüsü Dergisi*, 7(14):282-297. İstanbul: İstanbul Yayınları.

İşmen, E. (2001).'Duygusal Zeka ve Problem Çözme.'*Marmara Üniversitesi Atatürk Eğitim Fakültesi Eğitim Bilimleri Dergisi*, 13 ,111-124.

İştar E. (2012). "Stres ve Verimlilik İlişkisi", *Akademik Bakış Dergisi*, 33, 2-5- 6-8.

Jeanette, N. Cleveland, John W. O'Neill, Jodi L. Himelright, Michelle M. Harrison, Ann C. Crouter, and Robert Drago. (2007). 'Workand Family Issues in the Hospitality Industry: Perspectives of Entrants, Managersand Spouses', Journal of Hospitality and Tourism Research, 31, 275- 298.

John O P and Gross J J (2004). Healthy and Unhealthy Emotion Regulation: Personality Processes, Individual Differences and Life Span Development. *Journal Of Personality* 72(6): 1301-1333.

Jordan, P. J., Ashkanasy, N. M., Hartel, C. E. andHooper, G. S. (2002). "Workgroup Emotional Intelligence Scale Development and Relationshipto Team Process Effectiveness and Goal Focus", *Human Resource Management Review* (12), 195-241.

Kafa, N. (2010). *Seyahat Acentalarında Satış Geliştirme Faaliyetleri: İstanbul'da A Grubu Acentalara Yönelik Bir Uygulama*. Yüksek Lisans Tezi, Balıkesir Üniversitesi Sosyal Bilimler Enstitüsü, Turizm İşletmeciliği ve Otelcilik Anabilim Dalı, Balıkesir,13-14.

Kara, D.,Koç,H. (2009). "Öğretim Elemanlarının Stresle Başa Çıkma Davranışlarının Bazı Değişkenlere Göre Belirlenmesi", *İşletme Araştırmaları Dergisi*, 1,(2).

Kara, M.A., (2009).*İşletme Becerileri Grup Çalışması, 7. Baskı*. Trabzon: Murathan Yayınevi.

Karakaya, K. (2009). *Konaklama İşletmelerinde Hizmet Kalitesinin Ölçümü Üzerine Bir Uygulama.* Yayımlanmamış Yüksek Lisans Tezi, Niğde Üniversitesi, Sosyal Bilimler Enstitüsü, Niğde.

Karip, E. (2003). *Çatışma Yönetimi*. (3.basım). Ankara: Pegem Yayıncılık.

Karmyshakova, Kanjaiym. (2006).'*Ekip Çalışmasında Liderin Duygusal ZekasınınÖnemi ve Bir Uygulama*.' Yayımlanmamış Yüksek Lisans Tezi, İstanbul Üniversitesi, Sosyal Bilimler Enstitüsü, İstanbul.

Kavcar, B.(2011). *Duygusal Zeka ile Akademik Başarı ve Bazı Demografik Değişkenlerin İlişkileri: Bir Devlet Üniversitesi Örneği*. (Yayımlanmış Doktora Tezi). Ankara: Ankara Üniversitesi Sosyal Bilimler Enstitüsü.

Kavcar, Cavit, Hengirmen M., Menekşe Koçak M., ve Tümuçin Ali K. (2006).'Türkçe Okul Sözlüğü.' *Türkçe Okul Sözlüğü*. Ankara: Engin Yayın Evi.

Keser, Aşkın, (2012). *Çalışma Psikolojisi*. (3. basım). Bursa: Ekin Yayınevi.

Kılıç, M. (2001). Örgütsel Çatışma ve Yönetimi. *Yönetim ve Organizasyon*. Ankara: Nobel Yayın Dağıtım.

Kılıçarslan, F. (2012). *On Adımda Duygusal Zeka: Yaşam Boyu Başarıyı Yakalamanın Sırları*. Ankara: Nobel Akademi Yayıncılık.

Kılınç, T. (1975). "Örgütlerde Çatışma: Mahiyeti ve Nedenleri", İstanbul Üniversitesi İşletme Fakültesi Dergisi,14, 103- 104.

Kılınç, T. (1988). "Örgütlerde Rol Çatışma ve Belirsizliği ile Başa Çıkma Yöntemleri", *İstanbul Üniversitesi İşletme Fakültesi Dergisi*. 17, (2),103- 118.

Kırel, Ç. (1993). "Örgütsel Stres Yönetimi". *Anadolu Üniversitesiİktisadiveİdari*

Kline, P. (1991), *İntelligence- ThePsyhcometricView*.

Koçel, T. (1999). *İşletme Yöneticiliği*. (7. basım) İstanbul: Beta Yayınları.

Koçel, T. (2010). *İşletme Yöneticiliği*. (12. basım). İstanbul: Beta Yayınları.

Koçel, T. (2013). *İşletme Yöneticiliği*.(14. basım). İstanbul: Beta Basım A.Ş.

Koçel, T. (2014). *İşletme Yöneticiliği*. (15.basım). İstanbul: Beta Basım A.Ş.

Konakay G. (2010). *Duygusal Zekanın Akademisyenlerde Tükenmişlik ile ilişkisinin İncelenmesi*. Doktora Tezi, Kocaeli Üniversitesi, Sosyal Bilimler Enstitüsü,Kocaeli.

Kondalkar, V. G. (2007). *Organizational Behaviour,* New Age International Publishers, New Delhi.

Konrad, S. ve Hendl, C. (2003). *Duygularla Güçlenmek*. İstanbul: Hayat Yayınları.

Konrad, S. ve Hendl, C. (2005). *Duygularla Güçlenmek*. İstanbul: Hayat Yayınları.

Kozak, N. (2004). *Turizmde aracı işletmelerin geleceğe yönelik beklentileri Türkiye'de faaliyet göstermekte olan seyahat acenteleri üzerine bir araştırma*. Ankara: Detay Yayıncılık.

Kozak, N., Kozak Akoğlan M, ve Kozak, M. (2009). "*Genel Turizm: İlkeler ve Kavramlar*". Ankara: Detay Yayıncılık.

Kozak, N., Kozak, M. ve Kozak, M. (2011). *Genel Turizm, İlkeler, Kavramlar*. Ankara: Detay Yayınevi.

Kreıtner, R. ve Kınıckı, A. (1989). *Organizational Behavior*. Richard D. Irwin

Krohne, H. W. (2002). *Stress and Coping Theories*, Johannes Gutenberg Universität Mainz Germany.

Kuhn, T. and Poole, M. S. (2000). "Do Conflict Management Styles Affect Group Decision Making?", *Human Communication Research*, 26/4, 558-590.

Kurşun, A., *Çalışma Hayatında Stres ve Stresle Mücadele"*. Yüksek Lisans Tezi, Beykent Üniversitesi Sosyal Bilimler Enstitüsü, İstanbul, 2014.

Küçük F. (2015). "Hastane Başhekimlerinin Yönetsel Stres Faktörlerine Maruz Kalma Düzeylerinin Belirlenmesine Yönelik Bir Araştırma: Şanlıurfa İli Örneği". *Bartın Üniversitesi İ.İ.B.F. Dergisi*, 6, (12), 369- 370-371-372.

Küçüktopuzlu, F. (1992), *Otel İşletmeleri Yönetimi*, ADÜ Turizm İşletmeciliği ve Otelcilik YO, Aydın.

Lam, T. and Zhang, H. Q. (1999). Service quality of travelagents: thecase of travelagents in Hong Kong. *Tourism Management*, 20 (3), 341-349.

Lazarus, R. (1966), *Psychological Stress and Coping Process*, McGraw-Hill, New York.

Lazarus, R. S. and Folkman, S. (1984). *Stress, Apprasial, And Coping*. Springer Publishing Company, New York.

Lazarus, R. S. and Folkman, S. (1986). *Cognitive Theories Of Stress And The Ġssue Of Circularity*, Psychologcal, and Social Perspectives, s. 63–80, New York.

Lazarus, R. S., Deese, J., Osler, S. F. (1952).*The Effects Of Psychological Stress* Upon Performance, Psycho. Bull., 49:293-317.

Lewis, I. and Talalayevsky, A. (1997). Travel agents: thre atenedintermediaries?, *Transportation Journal*, 36 (3), 26-30.

Löschburg, Winfried. (1998). Seyahatin Kültür Tarihi Ankara: Dost Kitabevi.

Marcintus, W. C., Berry, K. S. W., Gordons, J. R. (2007). "The Relationship of Social Support To The Work Family Balance and Work Ourcomes of Midlife Women", *Women in Management Review*, 22, (2), 86-111.

Marshall, C. (2001). Make the Most of Your Emotional Intelligence, *Chem. Eng. Progress*, 97, (2), 92–95.

Martin, J. (2016). "Emotionally Intelligent Leadership at 30 Rock :What Librarians Can 99 Learnfrom a Case Study of ComedyWriters", *Journal of Library Administration*, 56(4), 345–358.

Mayer, J. D. and P. Salovey (1993). "The Intelligence Of Emotional Intelligence", *Intelligence*, 17: 433-442.

Mayer, J.D. and Salovey P (1997).What is emotionalintelligence? Inp. Salovey and Sluyter D (Eds.) Emotional development, *Emotionalliteracyand Emotionalintelligence* (Basic Books, New York).

McIntosh, R. and Gupta, S. (1977). *Tourism: principles, practices, philosophies, columbus*. Ohio: Grid Publishing Inc.

McKercher, B., Packer, T., Yau, M. K. and Lam, P. (2003). Travel agents as facilitatorsorınhibitors of travel: perceptions of peoplewithdisabilities. *Tourism Management*, 24 (4), 465-474.

Merlevede, Patrick, Rudy Vandamme, ve Bridoux Denis.(2006). *7 Adımda Duygusal Zeka*. 1. Baskı. Çeviren Tuğba Kırca. İstanbul: Omega Yayınları.

Mısırlı, İ. (2002). *Seyahat Acentaları ve Tur Operatörlüğü*. Ankara: Detay Yayıncılığı.

Mısırlı, İ. (2006). *Seyahat Acentacılığı ve Tur Operatörlüğü*. (2. basım). Ankara: Detay Yayıncılık.

Monat, A., Lazarus, R. and Reevy, G. (2007). *Stressand Coping*, Praeger, London.

Montes, Carlos, Damaso Rodriguez, Gonzalo Serrano. (2012). Affective Choice of Conflict Management Styles. *International Journal of Conflict Management*,23 (1), 6-18.

Morgan, N. A. and Rego, L. L. (2006). The Value of Different Customer Satisfaction and Loyalty Metrics in Predicting Business Performance. *Marketing Science*, 25 (5): 426-439.

Mullins, L. (2010). *Management ve OrganisationalBehaviour*, Pearson, Essex.

Nelson, D. L. and Quıck, J. C. (2005). *Understanding Organizational Behavior*.(Second Edition). Thompson South Western Publication, Ohio.

Noe, R., A. (2009). *İnsan Kaynaklarının Eğitimi ve Geliştirilmesi*. İstanbul: Beta Dağıtım

Olalı, H., Korzay, M. (1993). *Otel İşletmeciliği*, İ.Ü. İsletme Fakültesi İktisadi Enstitüsü Yayınları, 214, 7-15.

Olpin, M., Hesson, M. (2012). *Stress Management For Life A Research Based Experimental Approach*, USA: Centage Learning Publication.

Canpolat, Ö. (2006). '*Çalışanların Stres Düzeylerini Etkileyen Faktörler ve İşSağlığıHemşiresinin Stres ile Baş Etmede Etkililiği*' Kocaeli Üniversitesi (KÜ), Sağlık Bilimleri Enstitüsü.

Öner, Ç. (1997). *Seyahat Ticareti*. İstanbul: Literatür Yayıncılık.

Örnek, Ali Şahin ve AydınŞule (2011). *Kriz ve Stres Yönetimi*. Ankara: Detay Yayıncılık.

Özaslan, Acar, A. B. ve Acar, A.C. (2009).'Duygusal Zeka ve Örgütsel Vatandaşlık Davranışı Arasındaki İlişkinin İncelenmesine Yönelik Bir Araştırma*.' İstanbul Üniversitesi İktisat FakültesiİşletmeİktisadiEnstitüsü Dergisi-Yönetim*20,(64), 99-100.

Özdevecioğlu M., Bulut A.,Tekçe E. A., Çirli Y., Gemici T., Tozal M., Doğan Y. (2003)." Kadın ve Erkek Yöneticilerin Yönetimi Altındaki Personelin Motivasyon, Stres ve İş Tatmini Farklılıklarını Belirlemeye Yönelik Bir Araştırma" , *Celal BayarÜniversitesi İ.İ.B.F. Yönetim ve Ekonomi Dergisi*,10, (2),131.

Özen, H. Ö. (2011). Üniversite ve Devlet Hastanelerinde Çalışan Hemşirelerin Stres Düzeylerinin Karşılaştırılması: Zonguldak Örneği, ZKÜ, SBE, YDT, Zonguldak.

Özer, A. (2012). "Çalışanlar İçin Verimlilik Anahtarı: Stres Yönetimi". *TÜHİS İş Hukuku ve İktisat Dergisi*, 24 (1-2).

Özer, K., Hızıroğlu, M., & Saldamlı, A. (2015). *Yönetsel ve örgütsel etkinliği geliştirme yöntemleri.* İstanbul: Adra Yayıncılık.

Özer, M.A.(2011). *21. Yüzyılda Yönetim ve Yöneticiler.*(2. Basım). Ankara: Nobel Yayıncılık.

Özgan, H. (2006*). İlköğretim Okulu Öğretmenlerinin Çatışma Yönetimi Stratejilerinin İncelenmesi (Gaziantep Örneği).* Yayımlanmamış Doktora Tezi, Gaziantep Üniversitesi Sosyal Bilimler Enstitüsü, Gaziantep,18-91.

Özkalp, E. ve Kırel, Ç. (2001). *Örgütsel Davranış*. Eskişehir: Anadolu Üniversitesi, Eğitim, Sağlık ve Bilimsel Araştırıma Çalışma Vakfı Yayınları No:111.

Özkaya M. O., Yakın V., Ekinci T. (2008). "Stres Düzeylerinin Çalışanların İş Doyumu Üzerine Etkisi Celal Bayar Üniversitesi Çalışanları Üzerine Ampirik Bir Araştırma", *Celal Bayar Üniversitesi İ.İ.B.F. Yönetimve Ekonomi Dergisi*,15, (1), 164-165.

Özmen, F. (1997).*Fırat ve İnönü Üniversitelerinde Örgütsel Çatışmalar ve Çatışma Yöntemi Yaklaşımları.* Yayınlanmamış Doktora Tezi, Fırat Üniversitesi, Elazığ.

Öztürk, A. (1994). "*İşletmelerde Stres ve Yönetimi: Performansa Etkisi Bakımından Bir Analiz*", *Verimlilik Dergisi*. (4.basım). İstanbul.

Paşa, M., (2007). *Stresin Bireysel Performans Üzerindeki Etkileri ve Bir Uygulama"*.Uludağ Üniversitesi Sosyal Bilimler Enstitüsü, Yüksek Lisans Tezi, Bursa.

Pehlivan, İ. (1995). *Yönetimde Stres Kaynakları*. Ankara: Pegem Yayınları.

Pehlivan, İ. (2000). *İş Yaşamında Stres*. Ankara: PegemYayınları.

Pektaş, S. (2013). *Güzel sanatlar ve spor lisesi müzik bölümü öğrencileri ile diğer lise öğrencilerinin duygusal zeka düzeylerinin karşılaştırılması*. Yüksek Lisans Tezi, İnönü Üniversitesi Eğitim Bilimleri Enstitüsü, Malatya.

Pondy, Louis R. (1967). Organizational Conflict: Concepts and Models. *Administrative Science Quarterly*. 12, (2),296-320.

Rahim, A., Garrett, J. E., & Buntzman, G. F. (1992). Ethics of managinginter personel conflict in organizations. *Journal of Business Ethics*,11/5-6, 423-432

Rahim, M. A. (1983). A Measure of Styles of Handling Interpersonal Conflict. *The Academy of Management Journal,* 26,(2),368-376.

Rahim, M. A., Magner, N. R. ve Shapiro, D. L. (2000). Do justice perception sinfulence styles of handling conflict with supervisors, what justice perceptions precisely. *The International Journal of Conflict Management*, 11(1), 9-31.

Rahim, M. Afzalur (2002). "Toward A Theory Of Managing Organizational Conflict", The International Journal Of Conflict Management, 13 (3), 206- 235.

Rahim, M.A. (2001). *Managing Conflict in Organizations*. 3rd ed. Greenwood Publishing Group, Westport.

Resmi Gazete (2018). 30440 Sayılı seyahat acentaları birliği yönetmeliği. https://www.resmigazete.gov.tr/eskiler/2018/06/20180603-7.htm (Erişim Tarihi: 08.03.2022).

Robbins, P. Stephen (2001). *Organizational Behavior*, New Jersey: PrenticeHallInc.

Robbins, S. P. (2005). *Essentials of Organizational Behavior*. (Eight Edition). PrenticeHall International, New Jersey.

Robbins, S. P.; Judge, T. A. (2007). *Organizational Behavior*, Pearson Prentice Hall, New Jersey.

Roday, S., Biswal, A. andJoshi, V. (2011). *Tourism Operations and Management*. Oxford UniversityPress, New Delhi, pp.167-176.

Rollinson, D. and Broadfield, A. (2002). *Organisational Behaviorand Analysis an Integrated Approach*. (Second Edition). Pearson Education Ltd. London.

Sabuncuoğlu, Z. (Editör). (2009). *Turizm İşletmelerinde Örgütsel Davranış*. Bursa: MKM Yayıncılık.

Sabuncuoğlu, Z. ve Tüz, M. (1996*). Örgütsel Psikoloji*. Bursa: Ezgi Yayıncılık.

Sabuncuoğlu, Z. ve Tüz, M. (2008). *Örgütsel Psikoloji*. (4.basım). Bursa: Alfa Aktüel Yayınevi.

Salavera, C., Usan, P. ve Teruel, P. (2019). *Contextual Problems, Emotional İntelligence And Social Skills İn Secondary Education Students. Gender Differences* (C. 177).

Salovey, P. ve Mayer J.D. (1990). Emotionalintelligence. *Imagination, Cognition, and Personality*, 9 (3): 185–221.

SchermerbornJr., J.R., Hunt, J.G., ve Osborn, R.N. (1988). *Managing Organizational Behavior*. Third Edition, New York: John Wiley&Sons, Inc.

Seaward, B. L. (2012). *Managing Stress Principles and Strategies For Health and Well Being,* Seventh Edition, Canada, UK: Publishedby Jones and Barlett Learning,

Selçuk, Ziya (2000). "Gelişim ve Öğrenme". Ankara: Nobel Yayın Dağıtım.

Selye, Hans (1974).Stress Without Distress, J.B. Lippincott Company, Philadelphia & New York.

Seval, H. (2006). "Çatışmanın Etkileri ve Yönetimi". *Manas Üniversitesi Sosyal Bilimler Dergisi*, 8 :245-254.

Sinha, J. (2008*). Culture and Organizational Behaviour*, Sage Publications, California.

Soysal, A. (2009). "Farklı Sektörlerde Çalışan İşgörenlerde Örgütsel Stres Kaynakları: Kahramanmaraş ve Gaziantep'te Bir Araştırma", *Süleyman Demirel Üniversitesi İktisadi ve İdari Bilimler Fakültesi Dergisi*, 14, (2).

Sökmen, A. (2010). *Yönetim ve Organizasyon*, Ankara: Detay Yayıncılık

Stein, S. J.–Book, H. E., (2003), EQ *Duygusal Zeka ve Başarının Sırrı*, (Türkçesi Müjde Işık), Birinci Baskı, İstanbul: Özgür Yayınları.

Stora, Jean Benjamin (1994). *Stres,* İletişim Yayıncılık (Presses Üniversitaires de France), İstanbul.

Su, K. T. (2009). Seyahat acentalığı hizmetleri pazarına bir bakış. *Rekabet Dergisi*, (16), 42-56.

Swain, S. K. Mishra, J.M. (2012). *Tourism Principles & Practices, Oxford University Press*, New Delhi, pp.97-98

Şek Holt, Jennifer L., Cynthia James DeVore. (2005). Culture, Gender, Organizational Role and Styles of Conflict Resolution: A Meta Analysis. *International Journal of InterculturalTelatinse.* 29, (2),168.

Şenyiğit G., (2004). 'Çalışma Hayatında Stres", *Verimlilik Dergisi*, MPM Yayını.

Şimşek, M. Ş., Çelik, A. (2011). *Yönetim ve Organizasyon*. (13.basım). Konya: Eğitim Akademi Yayınları.

Şirin, E. F. (2008). *Beden eğitimi ve spor meslek yüksekokulu yöneticilerinin liderlik stilleri ve çatışma yönetim stratejilerinin incelenmesi*. Doktora tezi, Gazi Üniversitesi Eğitim Bilimleri Enstitüsü, Ankara.

T.C. Kültür ve Turizm Bakanlığı. (2020). https://yigm.ktb.gov.tr/TR-243988/yillaragore-seyahat-acentasi-sayilari.html (Erişim Tarihi: 21.04.2022)

Tecer, B. (2016). Çatışabiliyor musunuz? *Harvard Business Review Türkiye*.

Tekin G. O., (2010).*Çalışma Yaşamında Stres Kaynakları ve Kamu Kurumlarında Çalışanlar Üzerine Etkileri: Edirne Örneği*. (Trakya Üniversitesi Sosyal Bilimler Enstitüsü Yüksek Lisans Tezi), Edirne, s. 68-81-92.

Tengilimoğlu, D. Atilla, E. A. Bektaş, M. (2009). *İşletme Yönetimi*. (2.basım). Ankara: Seçkin Yayıncılık.

Tezcan, M. (2010).*"Stres ve Stresle Mücadele*", Kayseri İl Emniyet Müdürlüğü Rehberlik ve Psikolojik Danışma Büro Amirliği, Kayseri.

Tezcan, M. (2011). *Sosyolojiye Giriş*, Ankara: Genişletilmiş 6. Baskı.

Thompson, James D. (1967). Organizations in Action: *Social Science Bases of Administrative Theory*. McGraw-Hill.

Titrek, O. (2007). *IQ'danEQ'ya Duyguları Zekice Yönetme*, Ankara: Pegem Akademi Yayıncılık.

Tjosvold, D. (1992). *The Conflict-Positive Organization, Stimulate Diversity and Create Unity*, (2. Edition). Addison Wesley Publishing Company.

Tufan, Ş. (2011). "*Geliştirilen Duygusal Zeka Eğitim Programının Ortaöğretim Dokuzuncu Sınıf Öğrencilerinin Duygusal Zeka Düzeylerine Etkisi*". Yüksek Lisans Tezi, Ankara Üniversitesi Eğitim Bilimleri Enstitüsü, Eğitimde Psikolojik Hizmetler Ana Bilim Dalı, Rehberlik ve Psikolojik Danışmanlık Programı, Ankara.

Tural, N., (1994). *Beden Eğitimi Öğretmenlerinin Stres Kaynakları, Stres Tepkileri ve Stresle Baş etme Yolları".* Yüksek Lisans Tezi, Dokuz Eylül Üniversitesi Sosyal Bilimler Enstitüsü, İzmir.

Turunç, Ö., Çelik, M. (2010). "Algılanan Örgütsel Desteğin Çalışanların İş Aile, Aile İş Çatışması, Örgütsel Özdeşleşme ve İşten Ayrılma Niyetine Etkisi, Savunma Sektöründe Bir Araştırma", *Atatürk Üniversitesi Sosyal Bilimler Enstitüsü Dergisi*, 14/1, 209-232.

Tutar, H. Erdönmez, C. (2008). *İşletme Becerileri Grup Çalışması*. (5. Baskı). Ankara: Detay Yayıncılık.

Tutar, H., (2000). '*Kriz ve Stres Ortamında Yönetim*". İstanbul:Hayat Yayınları.

Türk Ticaret Kanunu. (2011). Ticari işletme, ticaret şirketleri kıymetli evrak hükümleri, *Türkiye Odalar ve Borsalar Birliği.*

Türkiye Seyahat Acenteleri Birliği. (2017). Web: http://www.tursab.org.tr/tr/seyahat acentalari/seyahat-acentasi-arama adresinden 12Şubat 2022 tarihinde alınmıştır.

Türkel, A. U. (2000). *Toplam Kalite Bağlamında Grup Dinamiği ve Çatışma Yönetimi*. İstanbul: Türkmen Kitabevi.

Uçkun, C., Gazi, H. L. Çevik, E., Asan, H. ve Tiritoğlu, E. (2004). *Seyahat acentaları; insan kaynaklarıorganizasyon uygulamalar*. Adapazarı: Sakarya Kitabevi

Uysal, İ. (2004).*Örgütsel Çatışma Yönetimi ve Türkiye Cumhuriyeti Merkez Bankası'na Yönelik Bir Uygulama*. Uzmanlık Yeterlilik Tezi, Türkiye Cumhuriyeti Merkez Bankası İnsan Kaynakları Genel Müdürlüğü, Ankara.

Üngüren, E. Cengiz, F. Algür, S. (2009). İş Tatmini ve Örgütsel Çatışma Yönetimi Arasındaki İlişkinin Belirlenmesi: Konaklama İşletmeleri Üzerinde Bir Araştırma. *Elektronik Sosyal Bilimler Dergisi*, 8,(27), 36-56.

Üzel, D. –Hangül, T., (2011).*Duygusal Zeka ve Akademik Başarı Arasındaki İlişki*, Balıkesir Üniversitesi, Balıkesir.

Van de Vliert, E.: (2013). *Complex interpersonal conflict behaviour: Theoretical frontiers*. London: PsychologyPress.

Wechsler, D. (1943). Nonintellective factors in general intelligence. *Journal of Abnormal Psycology*, 38, 100-104.

Yaylacı, G.Ö. (2006). *Kariyer yaşamında duygusal zekâ ve iletişim yeteneği.* İstanbul: Hayat Yayıncılık.

Yelkikalan N. (2006). "21. Yüzyılda Girişimcinin Yeni Özelliği: Duygusal Zeka", *Çanakkale 80 18 Mart Üniversitesi İbrahim Bodur Girişimcilik Uygulama ve Araştırma Merkezi, Girişimcilik ve Kalkınma Dergisi*, 1(44), 39-51.

Yıldız, K. (2003). Üniversitelerde Çatışma ve Çatışma Yönetimi. *Abant İzzet BaysalÜniversitesi Eğitim Fakültesi Dergisi*, 3(5), 107-124.

Yılmaz A., Ekici S. (2003). "Örgütsel Yaşamda Stresin Kamu Çalışanlarının Performansına Etkileri Üzerine Bir Araştırma", *Celal Bayar Üniversitesi İİBF Yönetim ve Ekonomi Dergisi,* Cilt: 10, (2), 8-9.

Yılmaz, A. ve Ekici, S. (2006). "Örgütsel Yaşamada Kamu Çalışanlarının Örgütsel Stres Kaynakları Üzerine Bir Araştırma". *SDÜ İİBF Dergisi*, 11(1), 31-58.

Yılmaz, O., (2006). '*Stresin Performans Üzerine Etkisi 40. Piyade Eğitim Alay Komutanlığı Lider Personeli Üzerinde Bir Araştırma*". Yüksek Lisans Tezi, Isparta.

Yılmaz, S. (2007). "*Duygusal Zeka ve Akademik Başarı Arasındaki İlişki*".Yayınlanmamış Yüksek Lisans Tezi, Atatürk Üniversitesi, Sosyal Bilimler Enstitüsü, Erzurum.

Yöndem, Z. D. (2011). *Kişilik Dinamikleri ve Stresle Baş Etme*. Ankara: Efil Yayınevi.

Yüksel, M. (2006). *Duygusal zeka ve performans ilişkisi*. Yayınlanmamış yüksek lisans tezi, Atatürk Üniversitesi, Erzurum.

Yürür, S. (2009). "Yöneticilerin Çatışma Yönetim Tarzları ve Kişilik Özellikleri Arasındaki İlişkinin Analizine Yönelik Bir Araştırma", *Cumhuriyet Üniversitesi, İktisadi ve İdari Bilimler Dergisi*, 10, (1),.23-42.

Yürür, S. Soygüzel, H. (2010). Örgütsel Çatışma Yönetimi Açısından Kamu Yöneticileri ile Özel Sektör Yöneticileri Arasındaki Farklılıkların Analizi. *Paradoks Ekonomi, Sosyoloji ve Politika Dergisi*, 6, (1), 31- 47

DİJİTAL DÜNYADA REKLAMCILIK VE SİNEMA

Dr. Öğr. Üyesi Emrah BAŞER

EĞİTİM
yayınevi

DİJİTAL DÜNYADA REKLAMCILIK VE SİNEMA
Editör: Dr. Öğr. Üyesi Emrah Başer

Genel Yayın Yönetmeni: Yusuf Ziya Aydoğan (yza@egitimyayinevi.com)
Genel Yayın Koordinatörü: Yusuf Yavuz (yusufyavuz@egitimyayinevi.com)
Sayfa Tasarımı: Eğitim Yayınevi Grafik Birimi
Kapak Tasarımı: Eğitim Yayınevi Grafik Birimi

T.C. Kültür ve Turizm Bakanlığı
Yayıncı Sertifika No: 47830

ISBN: 978-625-6408-61-6
1. Baskı, Mart 2023

Baskı Cilt
Uzun Dijital Matbaacılık
İstanbul Cad. İstanbul Çarşısı No: 48/48 - 49 İskitler 06070 / Ankara
Matbaa Sertifika No: 47865

Kütüphane Kimlik Kartı
DİJİTAL DÜNYADA REKLAMCILIK VE SİNEMA
Editör: Dr. Öğr. Üyesi Emrah Başer
146 s., 165x240 mm
Kaynakça var, dizin yok.
ISBN: 978-625-6408-61-6

Copyright © Bu kitabın Türkiye'deki her türlü yayın hakkı Eğitim Yayınevi'ne aittir. Bütün hakları saklıdır. Kitabın tamamı veya bir kısmı 5846 sayılı yasanın hükümlerine göre kitabı yayımlayan firmanın ve yazarlarının önceden izni olmadan elektronik/mekanik yolla, fotokopi yoluyla ya da herhangi bir kayıt sistemi ile çoğaltılamaz, yayımlanamaz.

EĞİTİM
yayınevi

Yayınevi Türkiye Ofis: İstanbul: Eğitim Yayınevi Tic. Ltd. Şti., Atakent mah. Yasemen sok. No: 4/B, Ümraniye, İstanbul, Türkiye

Konya: Eğitim Yayınevi Tic. Ltd. Şti., Fevzi Çakmak Mah. 10721 Sok. B Blok, No: 16/B, Safakent, Karatay, Konya, Türkiye
+90 332 351 92 85, +90 533 151 50 42, 0 332 502 50 42
bilgi@egitimyayinevi.com

Yayınevi Amerika Ofis: New York: Egitim Publishing Group, Inc.
P.O. Box 768/Armonk, New York, 10504-0768, United States of America
americaoffice@egitimyayinevi.com

Lojistik ve Sevkiyat Merkezi: Kitapmatik Lojistik ve Sevkiyat Merkezi, Fevzi Çakmak Mah. 10721 Sok. B Blok, No: 16/B, Safakent, Karatay, Konya, Türkiye
sevkiyat@egitimyayinevi.com

Kitabevi Şubesi: Eğitim Kitabevi, Şükran mah. Rampalı 121, Meram, Konya, Türkiye
+90 332 499 90 00
bilgi@egitimkitabevi.com

İnternet Satış: www.kitapmatik.com.tr
+90 537 512 43 00
bilgi@kitapmatik.com.tr

kitapmatik
internetteki kitapçınız

KAYNAKÇA

Aksakal, İ. (2021). Mahremiyetin Dönüşümü, Sosyal Medya ve Kadın. S. Yıldırım, & A. Doğutaş içinde, *Kadın, Medya ve Sosyal Medya* (s. 47-68). Konya: Eğiten Kitap.

Andrew 2015 aktaran Steinberg, S. B. (2017). SHARENTING: CHILDREN'S PRIVACY IN THE AGE OF SOCIAL MEDIA. *Emory Law Journal*, 839-884.

Arık, E. (2013). Sıradan İnsanın Yükselişi: Sosyal Medya Şöhretleri. *İletişim ve Diplomasi , (1)*, 97-112.

Arslan, H. (2014). EXPOSITION OF SPONTANEOUS HUMOR IN DIGITAL ENVIRONMENT ESPECIALLY IN SOCIAL MEDIA AFTER SOCIAL EVENTS. *Journal of Media Critiques*, 95-106.

Atalay, G. E. (2019). Sosyal Medya ve Çocuk: "Babishko Famıly Fun TV". *Erciyes İletişim Dergisi*, 179-202.

Bahar, A. (2021). TravmatikSosyal Medya Bağımlılığı ve Halkla İlişkilerin Sosyal Medya Okuryazarlığı Misyonu. G. D. Türk içinde, *Sosyal Medya Okuryazarlığı* (s. 241-264). Ankara: Nobel Yayıncılık.

Başbakanlık Mevzuatı Geliştirme ve Yayın Genel Müdürlüğü. (2015, Ocak 10). RESMÎ GAZETE Reklamlarda Çocuklara İlişkin Düzenlemeler. Ankara, Türkiye: Başbakanlık .

Başoğlu, R. (2020). Annelerin Sosyal Medya Kullanımı ve Instagramda Olan Popüler Anneler. *Akademik Tarih ve Düşünce Dergisi*, 857-873.

Bostancı, M. (2019). Dijital Ebeveynlerin Sosyal Medya Mahremiyet Algısı. *AJIT-e: Online Academic Journal of Information Technology*, 115-128.

Budak, H. (2018). Sosyal Medya İletişiminde Mahremiyetin Serüveni. *İnsan ve Toplum Bilimleri Araştırmaları Dergisi*, 146-170.

cumhuriyet.com. (2017, Temmuz 25). *Pedagog görüşü dava seyrini değiştirdi: Mahkemeden bloger anneyi sevindiren karar*. Türkiye Haberleri: https://www.cumhuriyet.com.tr/haber/pedagog-gorusu-dava-seyrini-degistirdi-mahkemeden-bloger-anneyi-sevindiren-karar-788721 adresinden alındı

Çalışkan, M., & Mencik, Y. (2015). DEĞİŞEN DÜNYANIN YENİ YÜZÜ: SOSYAL MEDYA. *AKADEMİK BAKIŞ DERGİSİ*, 254-277.

Çelik, F. (2021). Sosyal Medyada «Mahrem», «Mahremiyet», «Halka Açıklık» Üzerine Düşünme. G. D. Türk içinde, *Sosyal Medya Okuryazarlığı* (s. 431-446). Ankara: Nobel Yayıncılık.

Dilber, A., & Dilber, F. (2018). ÇOCUKLARIN BESLENME ALIŞKANLIKLARINA GIDA REKLAMLARININ ETKİSİ: KARAMAN İLİ ALAN ARAŞTIRMASI. *AL-FARABİ ULUSLARARASI SOSYAL BİLİMLER DERGİSİ*, 150-178.

Dilmen, N. E. (2012). Sosyal Paylaşım Ağlarının Reklam ve Pazarlama Disiplinleri İçerisinde Kullanımı. T. Kara, & E. Özgen içinde, *Sosyal Medya Akademi* (s. 129-154). İstanbul: Beya Yayıncılık.

Dingin, A. E. (2019). Sosyal Medyada Suskunluk Sarmalı ve Kamusal Alana Trol Müdahaleler. H. Arslan içinde, *Küreselleşen Dünyada İletişim Üzerine Disiplinlerarası Yaklaşımlar* (s. 171-186). Konya: LİTERATÜRK academia.

Dingin, A. E. (2020). Sosyal Medyaya Eleştire Bakış: "Gençlerin Mizahlarında Mutsuzluk Algısı". A. E. Dingin içinde, *Sosyal Medya Eleştirel Bakış* (s. 53-75). Konya: LİTERATÜRK academia.

Dingin, A. E. (2021). Yeni Sosyal Medya Uygulaması "Tiktok" ve Popüler Kültür. A. E. Dingin içinde, *Sosyal Medya Eleştirel Bakış-2* (s. 147-160). Konya: LİTERATÜRK academia.

Elden, M., & Ulukök, Ö. (2006). Çocuklara Yönelik Reklamlarda Denetim ve Etik. *Küresel İletişim Dergisi*.

Evans, D. S. (2009). The Online Advertising Industry: Economics, Evolution, and Privacy. *Journal of Economic Perspectives*, 37–60.

Ezmeci, F., Söylemez, E. T., Akgül, E., & Akman, B. (2017). Çocukların Yer Aldığı Reklamların Çocuklara ve Yetişkinlere Verilen Mesajlar, Roller ve Cinsiyete Yönelik Ayrımcılık Unsurları Açısından İncelenmesi. *İleti-ş-im 26*, 247-279.

gemius.com. (2022, Kasım 3). *Kadınların dijital karnesi.* Gemius Turkey: https://www.gemius.com.tr/974/kadnlarn-dijital-karnesi.html adresinden alındı

Gülşen, R. (2021). Sosyal Medyada Çocuğa Yönelik Hukuki Sorumluluklar. S. Yıldırım, & A. Doğutaş içinde, *Medya, Çocuk ve Sosyal Medya* (s. 273-297). Ankara: Eğiten Kitap.

Güneş, L. C., Yersel, B. Ö., & Durualp, E. (2021). Kadın, Değişen Annalik, Çocuk ve Sosyal Medya. S. Yıldırım, & A. Doğutaş içinde, *Kadın, Medya ve Sosyal Medya* (s. 1-46). Ankara: Eğiten Kitap Yayıncılık.

Güneş, L. C., Yersel, B. Ö., & Durualp, E. (2021). Kadın, Değişen Annelik, Çocuk ve Sosyal Medya. S. Yıldırım, & A. Doğutaş içinde, *Kadın, Medya ve Sosyal Medya* (s. 1-46). Konya: Eğiten Kitap.

Güney, Z. (2020). Çocukların Sosyal Medya Kullanımı Üzerine Bir Araştırma. *Gümüşhane Üniversitesi Sosyal Bilimler Enstitüsü Elektronik Dergisi*, 188-199.

journo.com. (2023, Ocak 31). *Yeni veriler: Medya sektörü dijital reklam erişiminde zirvede.* Haber: https://journo.com.tr/medya-reklam-erisim-haber adresinden alındı

Kadıoğlu, Z. K. (2012). Bilgi ve İletişim Teknolojileri Çağında Yeni Neslin Tüketim Algısı ve Türkiye. T. Kara, & E. Özgen içinde, *Sosyal Medya Akademi* (s. 155-172). İstanbul: Beta Yayıncılık.

Kalan, Ö. (2021). Çocuklarda Tüketim Kültürü: Sosyal Medya Etkisi. S. Yıldırım, & A. Doğutaş içinde, *Çocuk, Medya ve Sosyal Medya* (s. 135-158). Ankara: Eğiten Kitap.

Kara, T. (2013). *SOSYAL MEDYA ENDÜSTRİSİ İnsan, Toplum, Ekonomi.* İstanbul: Beta Yayıncılık.

Küçükali, A., & Serçemeli, C. (2020). SOSYOLOJİK VE HUKUKİ BOYUTLARIYLA SOSYAL MEDYADAKİ ÇOCUK İŞÇİLİĞİ: INSTAGRAM ÖRNEĞİ. *Uluslararası Sosyal Araştırmalar Dergisi* , 658-670.

Lytras, M., & Pablos, P. O. (2011). Software technologies in knowledge J.UCS Special Issue. *Journal of Universal Computer Science*, 1219-1221.

mavikadin. (2022, Ağustos 12). *Instagram'da en iyi 10 çocuklu fenomen kadın hesabı*. https://www.mavikadin.com/instagramda-en-iyi-10-cocuklu-fenomen-kadin-hesabi adresinden alındı

ntv.com. (2017, Haziran 30). *Mahkeme Çocuklarını Reklam Malzemesi Yapan Blogger Annenin İki Çocuğunu Babaya Verdi*. Türkiye Haberleri: https://www.ntv.com.tr/turkiye/blogger-anne-mahkemede-cocuklarini-kaybetti,qS8Pj79Zc0SNNhjagnJu8A adresinden alındı

Özdemir, Ş., & Yaman, F. (2015). *TÜRKİYE'DE REKLAM AHLÂKI: SORUNLAR VE ÇÖZÜM ÖNERİLERİ.* İstanbul: İLKE YAYINLARI.

Özdemir, Z. (2015). Sosyal Medyada Kimlik İnşasında Yeni Akım: Özçekim Kullanımı. *Maltepe Üniversitesi · İletişim Fakültesi Dergisi*, 112-131.

Öztürk, Ş. (2015). Sosyal Medyada Etik Sorunlar. *Selçuk Üniversitesi İletişim Fakültesi Akademik*, 287-311.

Parsa, A. F., & Akmeşe, Z. (2019). Sosyal Medya ve Çocuk İstismarı: İnstagram Anneleri Örneği. *KADEM KADIN ARAŞTIRMALARI DERGİSİ*, 163-191.

Peltekoğlu, F. B. (2012). Sosyal Medya, Sosyal Değişim. T. Kara, & E. Özgen içinde, *Sosyal Medya Akademi* (s. 3-9). İstanbul: Beta Yayıncılık.

Serin, H. (2019). Sosyal Medyada Çocuk Hakları İhlalleri: Ebeveynler ve Öğretmenler Farkında mı? *Eskişehir Osmangazi Üniversitesi Sosyal Bilimler Dergisi*, 1-27.

Taş, O., & Şahım, T. Z. (1996). *Reklamcılık ve Siyasal Reklamcılık.* Ankara: Aydoğdu Ofset.

TUİK. (2022, Temmuz 6). *Dünya Nüfus Günü, 2022.* Haber Bülteni: https://data.tuik.gov.tr/Bulten/Index?p=Dunya-Nufus-Gunu-2022-45552 adresinden alındı

Türk, G. D. (2021). Sosyal Medya Okuryazarlığı Bağlamında Şiddetsiz İletişim. G. D. Türk içinde, *Sosyal Medya Okuryazarlığı* (s. 109-140). Ankara: Nobel Yayıncılık.

Uzun, R. (2014). Çocukların Medyadan ve Medyada Korunması: Çocuklara Yönelik Etik Davranış Kurallarının İncelenmesi. *Akdeniz İletişim Dergisi*, 152 - 167.

We Are Social 2022 Türkiye Sosyal Medya Kullanımı Verileri. (2022, Nisan 9). Güncel Bilgi: https://recrodigital.com/we-are-social-2022-turkiye-sosyal-medya-kullanimi-verileri/#:~:text=We%20Are%20Social%202022%20T%C3%BCrkiye%20Raporuna%20G%C3%B6reT%C3%BCrkiye'nin%202022,%2C4'%C3%BC%20ise%20erkek. adresinden alındı

Yıldırım, A. (2012). Sosyal Ağlarr ve Kişisel Gizlilik Çatışması. T. Kara, & E. Özgen içinde, *Sosyal Medya Akademi* (s. 243-267). İstanbul: Beta Yayıncılık.

Yıldırım, S. (2021). Sosyal Medya İle Aile İçi İlişkilerin Dönüşümünde Çocuğun Fonksiyonu. S. Yıldırım, & A. Doğutaş içinde, *Medya, Çocuk ve Sosyal Medya* (s. 103-116). Ankara: Eğiten Kitap.

KAYNAKÇA

Altaweel, I., Good, N., ve Hoofnagle, C. (2015). Web privacy census. *Technology Science*, (2015) 121, 502.

Boerman, S., van Reijmersdal, E., ve Neijens, P. (2012). Sponsorship disclosure: Effects of duration on persuasion knowledge and brand responses. *Journal of Communication*, 62, 1047–1064. https://doi.org/10.1111/j.1460-2466.2012.01677.x.

Boerman, S., van Reijmersdal, E., ve Neijens, P. (2014). Effects of sponsorship disclosure timing on the processing of sponsored content: A study on the effectiveness of european disclosure regulations. *Psychology and Marketing*, 31, 214–224. https://doi. org/10.1002/mar.20688.

Carr, C., ve Hayes, R. (2014). The effect of disclosure of third-party influence on an opinion leader's credibility and electronic word of mouth in two-step flow. *Journal of Interactive Advertising*, 14, 38–50. https://doi.org/10.1080/15252019.2014.909296.

De Jans, S., Cauberghe, V., ve Hudders, L. (2018). How an advertising disclosure alerts young adolescents to sponsored vlogs: The moderating role of a peer-based advertising literacy intervention through an informational vlog. *Journal of Advertising*, 47(4), 309-325.

Dens, N., De Pelsmacker, P., Wouters, M., ve Purnawirawan, N. (2012). Do you like what you recognize? *Journal of Advertising*, 41(3), 35-54.

Gunter, B., Hansen, A., ve Touri, M. (2009). Alcohol advertising and young people's drinking. *Young Consumers*, 10(1), 4–1

Gunter, B., Hansen, A., ve Touri, M. (2010). *Alcohol advertising and young people's drinking: Representation, reception and regulation.* Basingstoke, UK: Palgrave Macmillan.

Gunter, B., ve McAleer, J. (1997). *Children and television (2nd ed.)*. London, UK: Routledge.

Ham, C. D., ve Nelson, M. R. (2016). The role of persuasion knowledge, assessment of benefit and harm, and third-person perception in coping with online behavioral advertising. *Computers in Human Behavior*, 62, 689-702.

Hudders, L., De Pauw, P., Cauberghe, V., Panic, K., Zarouali, B., ve Rozendaal, E. (2017). Shedding new light on how advertising literacy can affect children's processing of embedded advertising formats: A future research agenda. *Journal of Advertising*, 46(2), 333-349.

Kaličanin, K., Čolović, M., Njeguš, A. ve Mitić, V. (2019). *Benefits of Artificial Intelligence and Machine Learning in Marketing.* İçinde 2019 - International Scientific Conference on Information Technology and Data Related Research. doi:10.15308/Sinteza-2019-472-477

McDonald, A. M., ve Cranor, L. F. (2010). *Americans' attitudes about internet behavioral advertising practices.* İçinde 9th annual ACM workshop on Privacy in the electronic society. 63-72. Kasım, 2010.

Meyer, M., Adkins, V., Yuan, N., Weeks, H. M., Chang, Y. J., ve Radesky, J. (2019). Advertising in young children's apps: A content analysis. *Journal of developmental and behavioral pediatrics*, 40(1), 32-39.

Radesky, J., Chassiakos, Y. L. R., Ameenuddin, N., ve Navsaria, D. (2020). Digital advertising to children. *Pediatrics*, 146(1).

Siau, K., ve Yang, Y. (2017). *Impact of artificial intelligence, robotics, and machine learning on sales and marketing.* İçinde Twelve Annual Midwest Association for Information Systems Conference (MWAIS 2017), 48, 18-19.

van Reijmersdal, E., Fransen, M., van Noort, G., Opree, S., Vandeberg, L. ve Reusch, S. (2016). Effects of disclosing sponsored content in blogs: How the use of resistance strategies mediates effects on persuasion. *American Behavioral Scientist*, 60, 1458–1474. https://doi.org/10.1177/0002764216660141.

van Reijmersdal, E., Neijens, P., ve Smit, E. (2007). Effects of television brand placement on brand image. *Psychology and Marketing*, 24, 403–420. https://doi.org/10.1002/ mar.20166.

Young, B. M. (1990). *Television advertising and children.* Oxford, UK: Clarendon Press.

İnternet Kaynakları

Guttmann, A. (2019). Spending on advertising to children worldwide from 2012 to 2021, by format (in billion U.S. dollars). Available at: https://www. statista.com/statistics/750865/kids-advertising-spending-worldwide/ (E.T.: 14.01.2023).

Papadopoulos, L. (2010). Sexualisation of young people review. London: Home Office Publication http://webarchive.nationalarchives.gov.uk/+/homeoffice.gov.uk/documents/sexualisation-young-people.html (E.T.: 10.01.2023).

Robehmed, N., ve Berg, M. (2018). Highest-Paid YouTube Stars 2018: Markiplier, Jake Paul, PewDiePie and More. Available at: https://www.forbes.com/sites/ natalierobehmed/2018/12/03/ highest-paid-youtube-stars-2018-markiplier-jakepaul-pewdiepie-and-more/#563480c2909a (E.T.: 12.01.2023).

URL-1: https://www.pewresearch.org/ (E.T.:11.01.2023)

URL-2: https://data.tuik.gov.tr/Bulten/Index?p=Cocuklarda-Bilisim-Teknolojileri-Kullanim-Arastirmasi-2021-41132 (E. T.: 16.01.2023)

Watson, A. (2019). Children and media in the U.S. – statistics & facts. Available at: https://www.statista.com/topics/3980/children-and-media-in-the-us/ (E.T.: 18.01.2023).

Weiss, G. (2018). YouTube To Net $3.4 Billion In U.S. Ad Revenues This Year (Study). Available at: https://www.tubefilter.com/2018/10/09/youtube-3-billionus-ad-revenues/ (E.T.: 14.01.2023).

KAYNAKÇA

Abitbol, A. ve Sternadori, M. (2016). You act like a girl: An examination of consumer perceptions of femvertising. *Quarterly Review of Business Disciplines*, *3*(2), 117-138.

Abitbol, A. ve Sternadori, M. (2019). Championing Women's Empowerment as a Catalyst for Purchase Intentions: Testing the Mediating Roles of OPRs and Brand Loyalty in the Context of Femvertising. *International Journal of Strategic Communication*, *13*(1), 22-41. https://doi.org/10.1080/1553118X.2018.1552963

Amos, A. ve Haglund, M. (2000). From social taboo to "torch of freedom": the marketing of cigarettes to women. *Tobacco control*, *9*(1), 3-8. http://dx.doi.org/10.1136/tc.9.1.3

Åkestam, N. (2018). Caring for her: The influence of presumed influence on female consumers' attitudes towards advertising featuring gender-stereotyped portrayals. *International Journal of Advertising*, *37*(6), 871-892. https://doi.org/10.1080/02650487.2017.1384198

Åkestam, N., Rosengren, S. ve Dahlen, M. (2017). Advertising "like a girl": Toward a better understanding of "femvertising" and its effects. *Psychology & Marketing*, *34*(8), 795-806. https://doi.org/10.1002/mar.21023

Becker-Herby, E. (2016). The rise of femvertising: Authentically reaching female consumers. Yayınlanmamış Yüksek Lisans Tezi. University of Minnesota – Twin Cities.

Ciambriello, R. (2014). *How ads that empower women are boosting sales and bettering the industry*. Adweek. https://www.adweek.com/brand-marketing/how-ads-empower-women-are-boosting-sales-and-bettering-industry-160539/

Carter, C. ve Steiner, L. (2003). *Critical readings: Media and gender* (C. Carter & L. Steiner, Ed.). Open University Press. https://orca.cardiff.ac.uk/id/eprint/43349/

Carter, C. ve Steiner, L. (Ed.). (2008). *Critical readings: Media and gender* (Repr). Open University Press.

Deaux, K. ve Lewis, L. L. (1984). Structure of gender stereotypes: Interrelationships among components and gender label. *Journal of Personality and Social Psychology*, *46*, 991-1004. https://doi.org/10.1037/0022-3514.46.5.991

Diekman, A. B. ve Eagly, A. H. (2000). Stereotypes as dynamic constructs: Women and men of the past, present, and future. *Personality and social psychology bulletin*, *26*(10), 1171-1188.

Eagly, A. H. ve Wood, W. (2012). Social role theory. P. A. M. Van Lange, A. W. Kruglanski, ve E. T. Higgins (Ed.) *Handbook of theories of social psychology* (458-476). Sage.

Eisend, M. (2010). A meta-analysis of gender roles in advertising. *Journal of the Academy of Marketing Science*, *38*(4), 418-440. https://doi.org/10.1007/s11747-009-0181-x

Eisend, M. (2019). Gender Roles. *Journal of Advertising*, *48*(1), 72-80. https://doi.org/10.1080/00913367.2019.1566103

Elhajjar, S. (2021). Attitudes toward femvertising in the Middle East: The case of Lebanon. *Journal of Islamic Marketing*, *13*(5), 1111-1124. https://doi.org/10.1108/JIMA-04-2020-0108

Gauntlett, D. (2008). *Media, Gender and Identity: An Introduction*. Routledge.

Gerbner G., Morgan, M. ve Signorielli, N. (1996). *Cultural indicators: A research project on trends in television content and viewer conceptions of reality*. Philadelphia, PA: The Annenberg School of Communications. University of Pennsylvania.

Gill, R. (2007). *Gender and the media*. Polity Press.

Gill, R. (2008). Empowerment/sexism: Figuring female sexual agency in contemporary advertising. *Feminism & Psychology*, *18*(1), 35-60. https://doi.org/10.1177/0959353507084950

Gupta, S. (2017). Femvertising: How corporates co-opt feminism to sell us things. *Feminism India*.

Grau, S. L. ve Zotos, Y. C. (2016). Gender stereotypes in advertising: a review of current research. *International Journal of Advertising*, *35*(5), 761-770. https://doi.org/10.1080/02650487.2016.1203556

Groshek, J. ve Han, Y. (2011). Negotiated Hegemony and Reconstructed Boundaries in Alternative Media Coverage of Globalization. *International Journal of Communication*, *5*, 1523-1544.

Hoad-Reddick, K. (2017). *Pitching the feminist voice: A critique of contemporary consumer feminism* Yayınlanmamış Doktora Tezi. The University of Western Ontario, Kanada.

Hornsved, E. (2017). "Make Feminism Radical Again": En ideologikritisk undersökning av H&M: s

användning av feministiska budskap, och dess konsekvenser för feminismens politiska agenda. Yayınlanmamış Yüksek Lisans Tezi. Stockholm University, İsveç.

Hunt, A. R. (2017). *Selling Empowerment: A critical analysis of Femvertising.* Yayınlanmamış Doktora Tezi, Boston College, ABD.

Jhally, S. (2009). Advertising, Gender, and Sex. R. Hammer ve D. Kellner (Ed.) *Media/cultural studies: Critical approaches*, (313-323). Peter Lang.

Johnston, J., & Taylor, J. (2008). Feminist consumerism and fat activists: A comparative study of grassroots activism and the Dove real beauty campaign. *Signs: Journal of women in culture and society*, *33*(4), 941-966.

Lazar, M. M. (2006). "Discover the power of femininity!" Analyzing global "power femininity" in local advertising. *Feminist Media Studies*, *6*(4), 505-517.

Lull, J. (2013). *Media, Communication, Culture: A Global Approach*. John Wiley & Sons.

Maclaran, P. (2012). Marketing and feminism in historic perspective. *Journal of Historical Research in Marketing*. *4*(3), 462-469. https://doi.org/10.1108/17557501211252998

Maclaran, P. (2015). Feminism's fourth wave: a research agenda for marketing and consumer research. *Journal of Marketing Management*, *31*(15-16), 1732-1738. https://doi.org/10.1080/0267257X.2015.1076497

Madrigal, R., & Boush, D. M. (2008). Social responsibility as a unique dimension of brand personality and consumers' willingness to reward. *Psychology & Marketing*, *25*(6), 538-564. https://doi.org/10.1002/mar.20224

McCleary, C. M. (2014). A not-so-beautiful campaign: A feminist analysis of the Dove campaign for real beauty. Yayınlanmamış Yüksek Lisans Tezi. University of Tennessee, ABD.

Media, SheKnows (2016). *SheKnows Media Femvertising Infographic. http://www.sheknowsmedia.com/attachments/3224/SheKnows-Media-Femvertising-Infographic-2016.pdf*

Navarro-Beltrá, M., & Llaguno, M. M. (2012). A systematic review of gender and advertising studies. *Catalan Journal of Communication & Cultural Studies*, *4*(2), 171-183. https://doi.org/10.1386/cjcs.4.2.171_1

Rajagopal, I., & Gales, J. (2002). It's the Image That Is Imperfect: Advertising and Its Impact on Women. *Economic and Political Weekly*, *37*(32), 3333-3337.

Retallack, H., Ringrose, J., & Lawrence, E. (2016). "Fuck your body image": Teen girls' Twitter and Instagram feminism in and around school. *Learning bodies: The body in youth and childhood studies*, 85-103.

Rodrigues, R. A. (2016). *Femvertising: empowering women through the hashtag? A comparative analysis of consumers' reaction to feminist advertising on twitter*. Yayınlanmamış Doktora Tezi. Universidade de Lisboa, Portekiz.

Ross, K. (2009). *Gendered media: Women, men, and identity politics*. Rowman and Littlefield. https://nrl.northumbria.ac.uk/id/eprint/13875/

Sharda, A. (2014). Media and gender stereotyping: The need for media literacy. *International Research Journal of Social Sciences*, *3*(8), 43-49.

Signorielli, N., & Morgan, M. (2014). Cultivation analysis: Research and practice. In *An integrated approach to communication theory and research* (pp. 120-135). Routledge.

Sterbenk, Y., Champlin, S., Windels, K. ve Shelton, S. (2022). Is Femvertising the new greenwashing? Examining corporate commitment to gender equality. *Journal of Business Ethics*, *177*(3), 491-505. https://doi.org/10.1007/s10551-021-04755-x

Tor-Kadioğlu, C. (2021). Pazarlamada Femvertising: Selpak Reklam Filminin Analizi. *OPUS International Journal of Society Researches*, *17*(38), Art. 38. https://doi.org/10.26466/opus.821650

Tsichla, E. (2020). The Changing Roles of Gender in Advertising: Past, Present, and Future. *Contemporary Southeastern Europe*, *7*(2), 28-44. https://doi.org/10.25364/02.7:2020.2.3

Varghese, N. ve Kumar, N. (2020). Femvertising as a media strategy to increase self-esteem of adolescents: An experiment in India. *Children and Youth Services Review*, *113*, 104965. https://doi.org/10.1016/j.childyouth.2020.104965

Varghese, N. ve Kumar, N. (2022). Feminism in advertising: irony or revolution? A critical review of femvertising. *Feminist Media Studies*, *22*(2), 441-459. https://doi.org/10.1080/14680777.2020.1825510

KAYNAKÇA

Aaker, D. A., ve Stayman, D. M. (1992). Implementing the concept of transformational advertising. *Psychology & Marketing, 9*(3), 237-253.

AdAge (1999, 29 Mart). Ad age advertising century: Timeline. Erişim Adresi: https://adage.com/article/special-report-the-advertising-century/ad-age-advertising-century-timeline/143661

Arens, E. (2019, 19 Şubat). What is social bookmarking? *Sprout Blog.* Erişim Adresi: https://sproutsocial.com/insights/social-bookmarking/

Arens, W. F., Weigold, M. F. ve Arens, C. (2011). *Contemporary advertising and integrated marketing communications.* (13. Baskı). New York: McGraw-Hill/Irwin.

Boyd, D. M. ve Ellison, N. B. (2007). Social network sites: Definition, history, and scholarship. *Journal of computer-mediated communication. 13*(1), 210-230.

Britannica (t.y.). The golden age of american radio. Erişim Adresi: https://www.britannica.com/topic/radio/The-Golden-Age-of-American-radio#ref1123771

Choudhury, N. (2014). World wide web and its journey from web 1.0 to web 4.0. *International Journal of Computer Science and Information Technologies*, *5*(6), 8096-8100.

Çınar, N. (2018). An evaluation of source effects in consumer generated ads. *Communication & Society, 31*(1), 147-167.

Çınar, N. ve Ateş, S. (2022). Data privacy in digital advertising: Towards a post third-party cookie era. İçinde M. Filimowicz (Editör), *Privacy: Algorithms and Society* (s. 55-77). New York: Routledge

Facebook (t.y.). Facebook Reklamları Kılavuzu: Erişim Adresi: https://www.facebook.com/business/ads-guide/update/carousel

Facebook (t.y.). Facebook Reklamları Kılavuzu: Erişim Adresi: https://www.facebook.com/business/ads-guide/update/collection

Gökdemir, Ş. Ş., ve Akıncı, S. (2019). Çevrimiçi davranışsal reklamcılığa yönelik tüketici tutumları ve mahremiyet endişeleri. *Erciyes İletişim Dergisi*, (1), 21-38.

Gray, N. ve Fox, M. (2018). *Social Media Marketing: Step by step instructions for advertising your business on Facebook, YouTube, Instagram, Twitter, Pinterest, LinkEdin and Various Other Platforms*. (2. Baskı). Büyük Britanya: Amazon.

Gülmez, E. (2016). Kullanıcı tanıklığı ve uzman tanıklığı reklamlarına yönelik tutumların karşılaştırılması. *Karadeniz Teknik Üniversitesi İletişim Araştırmaları Dergisi, 6*(2), 120 – 137.

Hamilton, J. (2005). *Magazines*. A.B.D.: ABDO Publishing Company.

Juska, J. M. (2018). *Integrated marketing communication: Advertising and promotion in a digital world*. New York: Routledge.

Karahasan, F. (2014). *Taşlar yerinden oynarken: Dijital pazarlamanın kuralları*. İstanbul: CEO Plus.

Kim, D., Lee, C., Lee, S. ve Ro, W. W. (2013). Paralleized sub-resource loading for web rendering engine. *Journal of Systems Architecture, 59*(9), 785-793.

Kocabaş, F. (2005). *Pazarlamada yeni yaklaşımlar ve reklam*. İstanbul: Dönence Yayınevi.

LaFrance, A. (2017, 21 Nisan). The first-ever banner ad on the web. *The Atlantic*. Erişim Adresi: https://www.theatlantic.com/technology/archive/2017/04/the-first-ever-banner-ad-on-the-web/523728/

Matthei, H. (1997). Inventing the commercial. *American Heritage, 48*(3). Erişim Adresi: https://www.americanheritage.com/inventing-commercial#2

Mattke, J., Müller, L. Ve Maier, C. (2019). Paid, owned and earned media: a qualitative comparative analysis revealing attributes influencing consumer's brand attitude in social media. In: *Proc. 52nd Hawaii Int. Conf. Syst. Sci*, USA, 802-811.

MBC (2022, 7 Haziran). Why the 1960s was the start of the 'Golden Age of Advertising'. Erişim Adresi: https://wearembc.com/why-the-1960s-was-the-start-of-the-golden-age-of-advertising/

Museoteca.com. (t.y.). Advertisement for the sarum ordinal or Pye. Erişim Adresi: https://www.museoteca.com/web_work.jsp?pic_id=5883&language=en

Podszun, R. (2013). Searching the future of newspapers: With a little help from Google and IP law?. *ICC – International Review of Intellectual Property and Competition Law, 44,* 259-262.

Puschmann, C. (2013). Blogging. İçinde S. C. Herring, D. Stein ve T. Virtaen (Editörler). *Pragmatics of Computer-Mediated Communication* (s. 83-108). Berlin, Boston: De Gruyer.

Puto, C., P. ve Wells, W., D. (1984). Informational and transformational advertising: the differential effects of time. *Advances in Consumer Research,* (11), 638-643.

Sharma, S. ve Verma, H. H. (2018). Social media marketing: Evolution and change. İçinde G. Heggde ve G. Shainesh (Editörler). *Social Media Marketing: Emerging Concepts and Applications* (s. 19-36). Singapore: Palgrave MacMillan.

Sneth, J. N. (2018). How social media will impact marketing media. İçinde G. Heggde ve G. Shainesh (Editörler). *Social Media Marketing: Emerging Concepts and Applications* (s. 3-18). Singapore: Palgrave MacMillan.

Solanki, M. R. ve Dongaonkar, A. (2016). A journey of human comfort: Web 1.0 to web 4.0. *International Journal of Research and Scientific Innovation (IJRSI), 3*(9), 124-134.

Stephen, A. T. ve Galak, J. (2012). The effects of traditional and social earned media on sales: A study of a microlending marketplace. *Journal of marketing research*, *49*(5), 624-639.

Twitter Business, (t.y.) Twitter Ad Formats: Erişim Adresi https://business.twitter.com/en/advertising/formats.html

We Are Social ve Hootsuite (2022). *Dijital 2022: Global Overview Report*. Erişim Adresi: https://wearesocial.com/uk/blog/2022/01/digital-2022/

KAYNAKÇA

Arslan, U. T. (2005). *Bu kabuslar neden Cemil? Yeşilçam'da erkeklik ve mazlumluk*. İstanbul: Metis Yayınları.

Atay, T. (2004). Erkeklik en çok erkeği ezer. *Toplum ve Bilim*. 101, 11-30.

Bolak Boratav, H., Okman Fişek, G., ve Eslen Ziya, H. (2017). *Erkekliğin Türkiye halleri*. İstanbul: İstanbul Bilgi Üniversitesi Yayınları.

Box Office Türkiye (2022, 13 Ekim). Berkun Oya'nın yeni filmi Cici'den fragman yayınlandı https://boxofficeturkiye.com/haber/berkun-oya-nin-yeni-filmi-cici-den-fragman-yayinlandi--4589 (Erişim Tarihi: 30 Ocak 2023).

Buck, A., M. ve Plothe, T. (2019). Introduction: Netflix at the Nexus. *Netflix at the Nexus* içinde. Ed: T. Plothe ve A. M. Buck. (ss. 1-10). New York: Peter Lang Publishing.

Cengiz, K., Tol, U. U., ve Küçükural, Ö. (2004). Hegemonik erkekliğin peşinden. *Toplum ve Bilim*, 101, 50-70.

Connell, R. W. (1998). Toplumsal cinsiyet ve iktidar. İstanbul: Ayrıntı Yayınları.

Connell, R. W. (2019). *Erkeklikler*. Çev: N. Konukcu. Ankara: Phoenix.

Diken (2022, 30 Ekim) 'Cici'ye cici eleştiriler var. https://www.diken.com.tr/ciciye-cici-elestiriler-var/ (Erişim Tarihi: 30 Kasım 2022).

Diken, B. ve Laustsen, C. B. (2010). *Filmlerle sosyoloji.* İstanbul: Metis Yayınları.

Erkılıç, H. (2011). Türk sinemasında hegemonik erkek(lik): Kahramandan anti-kahramana erkeklik temsil(ler)i. *Medyada Hegemonik Erkeklik ve Temsil* içinde Ed: İ. Erdoğan. (ss. 231-242) İstanbul: Kalkedon.

Erkılıç, H. ve Duruel Erkılıç, S. (2021). COVID-19 pandemisi sürecinde dijital platformların yükselişi: Sinema değer zincirindeki değişim sinema edüstrisini nasıl etkiler? *Ankara Üniversitesi İLEF Dergisi*, 2021 Özel Sayı. 99-106.

Fernández-Álvarez, Ó. (2014). Non-hegemonic masculinity against gender violence. *Procedia-Social and Behavioral Sciences*, 161, 48-55.

Günay-Erkol, Ç. (2018). İllet, zillet, erkeklik: Eleştirel erkeklik çalışmaları ve Türkiye'deki seyri. *Toplum ve Bilim*. 145. 6-31.

Hagener, M. (2016). Cinephilia and film culture in the age of digital networks. *The State of Post-Cinema: Tracing the Moving Image in the Age of Digital Dissemination* içinde. Ed.: M. Hagener, V. Hediger ve A. Strohmaier. (ss.181-194). London: Palgrave Macmillan.

Kandiyoti, D. (2013). *Cariyeler, bacılar, yurttaşlar.* (Çev: A. Bora, F. Sayılan, Ş. Tekeli, H. Tapınç ve F. Özbay). İstanbul: Metis Yayınları.

Kayalı, K. (2016). *Türkiye'yi Anlamanın Bir Yolu da Türk Filmlerine Bakmak.* https://www.tsa.org.tr/tr/yazi/yazidetay/257/kurtulus-kayali---turkiyeyi-anlamanin-bir-yolu-da-turk-filmlerine-bakmak- (Erişim Tarihi: 18.3.2021).

Maral, E. (2004). İktidar, erkeklik ve teknoloji. *Toplum ve Bilim*. 101. 127-143.

Mulvey, L. (1997). Görsel haz ve anlatı sineması. (Çev. N. Abisel) *25. Kare*, 21. 38-46.

Neale, S. (1983). Masculinity as spectacle. Reflections on men and mainstream cinema. *Screen*, 24(6). 2-16.

Netflix (2023). Netflix'in kullandığı veri miktarının kontrolü. https://help.netflix.com/tr/node/87. (Erişim Tarihi: 30 Ocak 2023).

Özbay, C. (2013). Türkiye'de hegemonik erkekliği aramak. *Doğu Batı*, 63, 185-204.

Özbay, C. ve Baliç, İ. (2004). Erkekliğin ev halleri! *Toplum ve Bilim*. 101. Ss.89-103.

Öztürk, A. (2018). Risk toplumunda erkeklik ve şiddet: Düşünümselliğin izinde erkeğin dönüşümü. *Toplum ve Bilim*. 145. 138-160.

Sancar, S. (2009). *Erkeklik: İmkânsız iktidar. Ailede, piyasada ve sokakta erkekler.* İstanbul: Metis Yayınları.

Segal, L. (1990). *Slow motion: Changing masculinities, changing men.* New Brunswick, N.J.: Rutgers University Press.

Topçu, G. (2018). Varsayılan aile kıskacında babalık: Türkiye'de farklı babalık algıları ve sosyal politika ilişkisi. *Toplum ve Bilim.* 145. 54-101.

Tryon, C. (2013). *On demand culture. Digital delivery and the future of movies.* New Brunswick: Rutgers University Press.

Ulusay, N. (2004). Günümüz Türk sinemasında 'erkek filmleri'nin yükselişi ve erkeklik krizi. *Toplum ve Bilim*. 101. 144-161.

Vivarelli, N. (2022, 2 Nisan). Netflix, HBO Max, Amazon Prime up the ante in Turkish TV production and storytelling. *Variety*. https://variety.com/2022/tv/spotlight/turkish-tv-netflix-amazon-hbo-max-1235220335/ (Erişim Tarihi: 30 Ocak 2023).

Whitehead, S. M., ve Barret, F. J. (2004). *The masculinities reader.* Polity Press.

Yılmaz, T. (2022, 31 Ekim). Aynı nakarat, yarısı bayat: Cici. *Bianet*. https://m.bianet.org/bianet/sanat/269262-ayni-nakarat-yarisi-bayat-cici (Erişim Tarihi: 30 Ocak 2023).

Yücel, V. (2014). *Kahramanın yolculuğu: Mitik erkeklik ve suç draması*. İstanbul: İstanbul Bilgi Üniversitesi.

KAYNAKÇA

Akıncı, S., Başer, E. (2020). Reklamdan Kaçınma Bağlamında Geleneksel ve Modern Film İzleme Ortamlarının Genç İzleyiciler Üzerinden Karşılaştırılması: Netflix ve Sinema Salonları Örneği. *Erciyes İletişim Dergisi*, *7*(1), 473-486.

Bourdieu, P. (1986). "The Forms of Capital." in Handbook of Theory and Research for the Sociology of Education, (edited by J. G. Richardson). 241-258. Greenwood Press: New York.

Bourdieu, P., Wacquant, L. (2013). Symbolic Capital and Social Classes. Journal of Classical Sociology, 13(2), 292-302.

Brennan, L. (2018). How Netflix Expanded to 190 Countries in 7 Years. Harvard Business Review, 11/ 12. US

Comscore (2019). Comscore Mobile Metrix®, Mobile Web vs Mobile App, Total Minutes, Standard Audience Sets: U.S.

Hall, S. (2001). Encoding/decoding. Media and Cultural Studies: Keyworks, (Ed. Durham, G., M., and Kellner, M., D.) 2. Blackwell Publishing: New Jersey.

Hoelck, K., Ballon, P. (2016). Broadcasting in the Internet Age: Survival of the Fittest?. In Proceedings of the 12th World Media Economics and Management Conference (WMEMC), Forthcoming: New York.

Horton, Donald; Richard Wohl, R. (1956). Mass Communication and Para-Social Interaction. Psychiatry, 19(3), 215–229.

Howe, N., Strauss, W. (1991). Generations: The History of America's Future, 1584 to 2069. Harper Collins: UK

Julien, C. (2014). Bourdieu, Social Capital and Online Interaction. Sociology, 49(2), 356–373.

Livingstone, S., Lunt, P. (2001). Talk on Television, Audience Participation and Public Debate, Routledge: New York.

Loveland, E. (2017). Instant Generation. Journal of College Admission, 235, 34-38.

Morgan, M., Shanahan, J., Signorielli, N. (2009). Growing Up With Television Cultivation Processes, Media Effects Advances in Theory and Research, Routledge: New York.

Morley, D. (2003). Television Audiences and Cultural Studies, Routledge: New York.

Naulin, S., Jourdain, A. (2016). Pierre Bourdieu'nun Kuramı ve Sosyolojik Kullanımları. (Çev: Ö. Elitez). İstanbul: İletişim Yayınları.

Power, E. M. (1999). An Introduction to Pierre Bourdieu's Key Theoretical Concepts. Journal for the Study of Food and Society, 3(1), 48–52.

RTÜK (2018). Çocukların Yeni Medya Kullanım Alışkanlıkları ve Siber Zorbalık Araştırması, Kamuoyu Yayın Araştırmaları ve Ölçme Dairesi Başkanlığı: Ankara.

RTÜK (2018). Televizyon İzleme Eğilimleri Araştırması-2018. Kamuoyu Yayın Araştırmaları ve Ölçme Dairesi Başkanlığı: Ankara.

Seemiller, C., & Grace, M. (2016). *Generation Z goes to college*. John Wiley & Sons: New York.

Sharma, A. (2019). An Analytical Study on Attitude and Intentions of Consumers on YouTube Programmes IIS University Journal of Arts, Vol.8(1), 81-97.

Siles, I., Espinoza-Rojas, J., Naranjo, A., Tristán, M. F. (2019). The Mutual Domestication of Users and Algorithmic Recommendations on Netflix. Communication, Culture and Critique. 12(4)

Spitzer, A. B. (1973). The Historical Problem of Generations. The American Historical Review, 78(5), 1353.

TİAK (2021). Televizyon İzleme Ölçümü 2020 Yıllığı, Televizyon İzleme Araştırmaları Anonim Şirketi: İstanbul.

Turner, G. (2003). British Cultural Studies, Routledge: New York.

TÜİK (2021). İstatistiklerle Gençlik, 2020, Türkiye İstatistik Kurumu: Ankara.

Twenge, J. M. (2018). i-Nesli, (Çev. Okhan Gündüz) Kaknüs Yayınları, İstanbul

Zevenbergen, R. (2007). Digital Natives Come to Preschool: Implications for Early Childhood Practice. Contemporary Issues in Early Childhood, 8(1), 19–29.

İnternet Kaynakları

http-1: www.thinkwithgoogle.com (Erişim Tarihi: 07.04.2021)

KAYNAKÇA

Aday, O. (2022). Alfa Kuşağının Değişen İzleme Eğilimleri Çerçevesinde Youtube Kids Uygulamasının Analizi. *Sinema ve Çocuk 2* (s. 239- 271). içinde Konya: Tablet Yayınevi.

Ben-Shaul, & Nitzan, S. (2012). *Cinema of Choice : Optional Thinking and Narrative Movies.* New York: Berghahn Books.

Binark, M. (2007). *Yeni Medya Çalışmaları "Yeni Medya Çalışmalarında Yeni Sorular ve Yöntem Sorunu".* Ankara: Dipnot Yayınları.

Bogost, I. (2007). *Persuasive Games : The Expressive Power of Videogames. 2007.* Cambridge, MA: MIT Press.

Bordwell, D. (1985). *Narration in the Fiction Film.* Madison, Wis.: University of Wisconsin Press.

Bordwell, D., & Thompson, K. (2008). *Film Art: An Introduction.* New York: McGraw Hill.

Buerkle, R. (2008). *Of Worlds and Avatars: A Playercentric Approach to Videogame Discourse.* California: University of Southern California.

Caillois, R., & Barash, M. (2001). *Man, Play, and Games.* Urbana: University of Illinois Press.

Carroll, N. (1985). The Specificity of Media in the Arts. *Journal of Aesthetic Education, 19*(4), 5-20.

Derrida, J. (2020). *Yazı ve Fark.* (P. B. Yalım, Çev.) İstanbul: Metis Yayınları.

Elsaesser, T. (2009). The Mind-Game Film. W. Buckland (Dü.) içinde, *In Puzzle Films: Complex Storytelling Contemporary Cinema* (s. 13-42). UK: Wiley BlackWell.

Elsaesser, T. (2016). Media Archaeology as Symptom. *New Review of Film and Television Studies 14*(2), 181-215.

Foucault, M., & Rabinow, P. (1984). *The Foucault Reader. [in English]* . New York: Pantheon Books.

Galloway, A. R. (2006). Gaming Essays on Algorithmic Culture. *Electronic Mediations 18*.

Gombrich, E. H. (1992). *Sanat ve Yanılsama.* (A. Cemal, Çev.) İstanbul: Remzi Kitabevi.

Gunning, T. (2004). An Aesthetic of Astonishment: Early Film and the (in) Credulous Spectator. *Film Theory: Critical concepts in media and cultural studies, 3*, 76-95.

Hakimi, J. (2017). *Press Play: Video Games and the Ludic Quality of Aesthetic Experiences across Media Doctor of Philosophy.* Pittsburgh: University of Pittsburgh .

Hawkins, R. P., Wiemann, J. M., & Pingree, S. (1988). Sage Annual Review of Communication Research: Advancing Communication Science. S. Rafaeli (Dü.) içinde, *Interactivity: From New Media to Communication.* Beverly Hills, CA: SAGE.

Huizinga, J. (2006). *Homo Ludens Oyunun Toplumsal İşlevi Üzerine Bir Deneme.* (M. A. Kılıçbay, Çev.) İstanbul: Ayrıntı Yayınları.

Jameson, F. (1990). *Signatures of the Visible.* New York: Routledge.

Juul, J. (2010). *A Casual Revolution : Reinventing Video Games and Their Players.* Cambridge, Mass: MIT Press.

Kiousis, S. (2002). Interactivity: A Concept Explication. *New Media & Society 4*(3), 355-83.

Manovich, L. (2001). *The Language of New Media.* London: Cambridge Press.

Sayılgan, Ö. (2014). Etkileşimli Drama Olarak Dijital Oyunlar ve "Etkileşimliliğin İdeolojisi" Bağlamında Oyuncu Alımlama Pratikleri. *İstanbul Üniversitesi Sosyal Bilimler Enstitüsü Doktara Tezi* . İstanbul.

Skare, N. (2011). How to Define a Genre: A Lacanian-Marxist Case Study of the Nes Platform Game . *Eludamos: Journal for Computer Game Culture, 5*(1), 59–69. doi:doi: 10.7557/23.6127.

Söğütlüler, T. (2022). Geleneksel Yayıncılıktan Dijital Platformlara İzleyici Ve Parasosyal Etkileşim. *Global Ekran Ve Kültür* (s. 127-158). içinde İstanbul: Kriter Yayınevi.

Şeberoğlu, A. (2020). Yeni Medya ve Etkileşimli Yeni Sinema. *Yeni Medya Hakemli, Akademik, E-Dergi*(8), 77-85.

Verstegen, I. (2014). Dispositional Realism and the Specificity of Digital Media. *Leonardo, 47*(2).

Wittgenstein, L. (2006). *Felsefi Soruşturmalar.* (D. Kanıt, Çev.) İstanbul: Totem Yayıncılık.

Wolf, M. J. (2001). *The Medium of the Video Game.* University of Texas Press.

Yengin, D. (2010). Yeni İletişim Ortamı Olarak Video Oyunu. *Yeni İletişim Ortamları ve Etkileşim Uluslararası Konferansı.* İstanbul: Mega Basım Yayın.

MÜZİK SANATI VE EĞİTİMİNDE ÇAĞDAŞ YAKLAŞIMLAR V

Editör:
Prof. Dr. Begüm Aytemur
Doç. Bahadır Çokamay

EĞİTİM
yayınevi

MÜZİK SANATI VE EĞİTİMİNDE ÇAĞDAŞ YAKLAŞIMLAR V
Editörler: Prof. Dr. Begüm Aytemur, Doç. Bahadır Çokamay

Genel Yayın Yönetmeni: Yusuf Ziya Aydoğan (yza@egitimyayinevi.com)
Genel Yayın Koordinatörü: Yusuf Yavuz (yusufyavuz@egitimyayinevi.com)
Sayfa Tasarımı: Eğitim Yayınevi Grafik Birimi
Kapak Tasarımı: Eğitim Yayınevi Grafik Birimi

T.C. Kültür ve Turizm Bakanlığı
Yayıncı Sertifika No: 47830

ISBN: 978-625-6408-63-0
1. Baskı, Mart 2023

Baskı Cilt
Uzun Dijital Matbaacılık
İstanbul Cad. İstanbul Çarşısı No: 48/48 - 49 İskitler 06070 / Ankara
Matbaa Sertifika No: 47865

Kütüphane Kimlik Kartı
MÜZİK SANATI VE EĞİTİMİNDE ÇAĞDAŞ YAKLAŞIMLAR V
Editörler: Prof. Dr. Begüm Aytemur, Doç. Bahadır Çokamay
248 s., 165x240 mm
Kaynakça var, dizin yok.
ISBN: 978-625-6408-63-0

Copyright © Bu kitabın Türkiye'deki her türlü yayın hakkı Eğitim Yayınevi'ne aittir. Bütün hakları saklıdır. Kitabın tamamı veya bir kısmı 5846 sayılı yasanın hükümlerine göre kitabı yayımlayan firmanın ve yazarlarının önceden izni olmadan elektronik/mekanik yolla, fotokopi yoluyla ya da herhangi bir kayıt sistemi ile çoğaltılamaz, yayımlanamaz.

EĞİTİM
yayınevi

Yayınevi Türkiye Ofis: İstanbul: Eğitim Yayınevi Tic. Ltd. Şti., Atakent mah. Yasemen sok. No: 4/B, Ümraniye, İstanbul, Türkiye

Konya: Eğitim Yayınevi Tic. Ltd. Şti., Fevzi Çakmak Mah. 10721 Sok. B Blok, No: 16/B, Safakent, Karatay, Konya, Türkiye
+90 332 351 92 85, +90 533 151 50 42, 0 332 502 50 42
bilgi@egitimyayinevi.com

Yayınevi Amerika Ofis: New York: Egitim Publishing Group, Inc.
P.O. Box 768/Armonk, New York, 10504-0768, United States of America
americaoffice@egitimyayinevi.com

Lojistik ve Sevkiyat Merkezi: Kitapmatik Lojistik ve Sevkiyat Merkezi, Fevzi Çakmak Mah. 10721 Sok. B Blok, No: 16/B, Safakent, Karatay, Konya, Türkiye
sevkiyat@egitimyayinevi.com

Kitabevi Şubesi: Eğitim Kitabevi, Şükran mah. Rampalı 121, Meram, Konya, Türkiye
+90 332 499 90 00
bilgi@egitimkitabevi.com

İnternet Satış: www.kitapmatik.com.tr
+90 537 512 43 00
bilgi@kitapmatik.com.tr

ilk okuyan siz olun
kitapmatik
İnternetteki kitapçınız

REFERENCES

Alp S. (2000). *Hitit Çağında Anadolu, (Anatolia in the Hittite Age),* Ankara: Tubitak Publications.

Arguvan Olgusu, (Y.B.D), (2004). Vakıftan Haberler (Foundation News), Arguvan and Villages Education, Culture Foundation Publications, Issue: 13.

Arguvan Olgusu (Y.B.D), (2012). Festival, Arguvan and Villages Education, Culture Foundation Publications, Issue: 13.

Assmann, J. (2001). *Kültürel Bellek (Cultural Memory), Eski Yüksek Kültürlerde Yazı, Hatırlama ve Politik Kimlik,* (Trans. Tekin, A.) İstanbul: Ayrıntı Publications.

Bayat, F. (2015). *Ana Hatlarıyla Türk Şamanlığı (Turkish Shamanism with Its Main Lines)*. Ankara: Ötüken Publications.

Baytop, T. (1984). *Türkiye'de Bitkiler ile Tedavi (Geçmişte ve Bugün) (Herbal Treatment in Turkey (Past and Today)*, İstanbul: Istanbul University Press 3255.

Çıblak, N. (2004). Halk Kültüründe Nazar, Nazarlık İnancı ve Bunlara Bağlı Uygulamalar (Evil Eye in Folk Culture, Belief in Evil Eye and Related Practices) *Tübar*-Xv-/2004-Bahar/Halk Kültüründe Nazar, Nazarlık.

Dağdeviren, M. (2021a). *Structural and Cultural Analysis on the Arguvan Region "Internal Mode" in the Perspective of Faith Music Ethnology,* PhD Thesis, Malatya: İnönü University Social Sciences Institute.

Dağdeviren, M. (2021b). "*The Concept of Authority and Its Multiple Functions in the Arguvan Region"* 4th International Symposium on the History of Philosophy, Education, Art and Science, (pp: 489-503), Muğla: 14-18 April 2021.

Dumbrill (1998). *Organology- Lutes, Book III, The Archaeomusicology of the Ancient Near East,* London: Published by the Tadema Press.

Eliade, M. (1992). İmgeler Simgeler (Images et Symbols), (trans. M. A. Kılıçbay), Ankara: Night Publications (1st Edition).

Emeksiz, A. (1998). Türk Halk Kültüründe Üzerlik, (üzerlik in Turkish Folk Culture) *Türk Dili ve Edebiyatı Dergisi,* Yıl 1998, Cilt 28, Sayı 0, 229 - 242.

Eroğlu, S. (2011). *Arguvan Yöresinde İcra Edilen Semahların Müzikal Analizi (Musical Analysis of Semahs Performed in Arguvan Region)*, Master Thesis: Istanbul: Istanbul Technical University, Institute of Social Sciences.

Eroğlu, S. C. (2011). *"Kopuzdan Altıtelli Kopuza Uzanan Süreçte Fiziksel Ve İcra Teknikleri Bakımından Meydana Gelen Değişim Ve Gelişmeler" (Changes and Developments in Physical and Performance Techniques in the Process Extending from Kopuz to Six-stringed Kopuz)*, Master Thesis: Istanbul:, Istanbul Technical University, Social Sciences Institute Master Thesis.

Eröz, M. (1977). *Türkiye'de Alevilik-Bektaşilik (Alevism-Bektashism in Turkey),* Istanbul: Otağ Publications.

Gülsoy, E. (2009). *Malatya, Divriği ve Darende Sancakları'nın İlk Tahriri (1519) (Divrigi and Darende Sanjaks' First Tahrir)*, İstanbul:.Fenomen Publications.

Gürbüz, M ve Doğan, H. (2020). Ortaçağ Anadolu'sunda Peganum Harmala L.'nın Sağlık Alanında Kullanımının Araştırılması, (Investıgation of The Use of Peganum Harmala L. in Health Care in Medieval Anatolia), *Uluslararası Sosyal Araştırmalar Dergisi / The Journal Of International Social Research*, Volume: 13 Issue: 71, www.sosyalarastirmalar.com Issn: 1307-9581.

Haşhaş, S., İmik, Ü., Aydoğdu (2015a) Arguvan Örnekleminde "Dede Sazı"nın Organolojisi ve İcra Özellikleri (Organology and Performance Characteristics Of "Dede Sazi" In Arguvan Case), Sivas: *Cumhuriyet University Journal of Social Sciences*, Vol: 39, Issue: 1.

Işık, S. T. (2016). Çalgılarda Kültürel Temsil (Cultural Representation in Instruments), *Rast Musicology Journal, International Musicology Journal* Doi:10.12975/rastmd.2016.04.03.00089.

İnan, A. (1972). *Tarihte ve Bugün Şamanizm, Materyaller ve Araştırmalar, (Shamanism in History and Today, Materials and Studies)* 2nd edition Turkish History Association Ankara.

Kaplan, A. (2005). *Kültürel Müzikoloji (Cultural Musicology),* İstanbul: Bağlam Publications.

Kerimov, R. (2017). Geleneksel Saha (Yakut) Müzik Aletleri Üzerine Organolojik Bir Araştırma (An Organological Research on Traditional Saha (Yakut) Musical Instruments), *Academic Review Journal* Issue: 64 Issn:1694-528x Calal-Abad International University, Turkish World Kyrgyz – Turkish Social Sciences Institute Calal-Abad – Kyrgyzstan http://www.akademikbakis.org.

Kırıcı, S., Demirci Kayıran, S. ve Tokuz, G. (2018). Doğu Akdeniz Bölgesinde Üzerlik (Peganum Harmala L.) Bitkisinin Tütsü Olarak Kullanımı, (The Use Of Smoke Syrian Rue (Peganum Harmala L.) İn Eastern Mediterranean Region), *Lokman Hekim Dergisi - Lokman Hekim Journal* 2018; 8 (1): 01-12 http://lokmanhekim.mersin.edu.tr.

Kızıldağ, H., ve Kızıldağ, F. (2018). Şaman'dan Ocaklı'ya Nazar Tedavi Geleneği (From "Shaman" to "Ocaklı" Tradıtıon of Evıl Eye Treatment) T*he Journal Of Academic Social Science,* Year:6, Issue: 73, NS. 287-294.

Mustan Dönmez, B. (2008b). *Alevi Müzik Uyanışı Bağlamında İzmir Limontepe Alevi Göçmenlerinin Müzik Pratikleri (Musical practices' of the İzmir Limontepe Alevi immigrants in the context of the Alevi musical Revival),* Ph.D. Thesis İzmir: T.C. Dokuz Eylul University Fine Arts Institute Music Sciences Department

Mustan Dönmez, B., ve Doğan, M. S. (2018). "Anadolu Sufiliğinin Oluşturduğu Çalgı Algısı Üzerine Kültürel Bir Analiz: 'Bağlama' ve 'Ney' Özelinde Çalgının İnsanlaştırılma Ve İlahlaştırılma Süreci" (,A Cultural Analysıs Of The Perceptıon Of Instrument Of Anatolıan Sufism), *Alternative Politics Journal,* Issue 1, Vol 10, February 2018, pp. 22-42.

Nas, E. (2012). Konya Yöresi El Sanatlarında Anlam Yüklü Motiflerin Halk Diline Yansıması Turkish Studies - International Periodical For The Languages, *Literature And History Of Turkish Or Turkic* Volume 7/1 Winter 2012, P.1619-1633 , Turkey

Nettl, Bruno (2005). *The Study of Ethnomusicology:* Thirty-one Issues and Concept, USA: University of Illunois Press..

Ölmez, F. N. (2010). "Tekstillerde Renkler Üzerine Simgesel Ve Alegorik Bir Değerlendirme" (A Symbolic and Allegorical Evaluation of Colors in Textiles)", *Journal of Turkish Arts Studies,* Issue: 1, Volume: 1, Süleyman Demirel University.

Selanik, C. (1996). *Müzik Sanatının Tarihsel Serüveni (The Historical Adventure of Music Art), Müziğin Görkemli Yolculuğu*, Ankara: Doruk Publications.

Turan, F. A. (2010). Şaman Ritüellerinden Alevi Semahlarına Esrarlı Yolculuk (Mysterious Journey from Shaman Rituals to Alevi Whirling Dervish), *Turkish Culture and Hacı Bektaş Veli Research Journal* / 2010 / 56

TRT Nota Arşivi Repertuvar (Note Archive Repertory) 3339

Yıldız, D. (2019). *Etnomüzikoloji Disiplininin Doğuşu, Gelişim Süreci ve Günümüzdeki Metodolojik Ve Yaklaşımsal Tartışmalar (Birth of the discipline of ethnomusicology, the process of development and contemporary methodological and approach discussions),* Master's Thesis, Malatya: T.C. İnönü University Institute of Social Sciences,

Yılmaz, A., Şahin, A., ve Hatipoğlu, G., (2019). *Türk Ve Batı Müziği Tarihi (History of Turkish and Western Music)*, General Directorate of Vocational and Technical Education Fine Arts High School 12th Grade Textbook State Books First Edition Ankara

URL 1. http://www.malatya.gov.tr/arguvan A. D. 27.07.2020.

URL 2. Alkan, 2016 http://www.arguvanhaber.com A. D.14-04-2018.

İnterview

P. I. 1. Özdemir, O. (2023) Luthier, Izmir.

P. I. 2. Temiz, M. (2019) Dede & Singer, 2019 Istanbul.

P. I. 3. Sevimli, A. (2019) Sinemil Village, Arguvan, Malatya.

P. I. 4. Sarıgül H. (2022) Luthier, Ermişli Village, Arguvan, Malatya.

P. I. 5. Sarıgül A. (2022), Ermişli Village, Arguvan, Malatya.

P.I. 6. Bakır, A. (*2019),* Dede*,* Emirler Field, Arguvan, Malatya.

KAYNAKÇA

Açılmış, H. ve Kayıran, K. B. (2021). Sınıf Öğretmenlerinin ve Sınıf Öğretmeni Adaylarının Müzik Öğretimine İlişkin Duyuşsal Özelliklerinin İncelenmesi, *Opus Uluslararası Toplum Araştırmaları Dergisi, 11* (18), 4746-4773.

Afacan, Ş. (2008). Müzik Öğretimi Öz Yeterlilik Ölçeği, *Ahi Evran Üniversitesi Kırşehir Eğitim Fakültesi Dergisi, 9* (1), 1-11.

Afacan, Ş. (2010). Sınıf Öğretmeni Adaylarının Çocuk Şarkılarını Bilişsel Çözümleme ve Uygulama Düzeyleri, *Ege Eğitim Dergisi*, *11* (2), 89-106.

Altun, Z. D. ve Uzuner, F. G. (2018). Sınıf Öğretmenlerinin Müzik Öğretimine Yönelik Görüşlerinin İncelenmesi, *Abant İzzet Baysal Üniversitesi Eğitim Fakültesi Dergisi, 18* (3), 1416-1432.

Arapgirlioğlu, H. ve Karagöz, B. (2011). Sınıf Öğretmenliğinde Müzik Eğitimi Sürecinin durumu ve Değerlendirilmesi, *Education Sciences*, *6* (1), 183-196.

Barış, D. A. ve Özata, E. (2009). Sınıf Öğretmenliği Anabilim Dalında Alınan Müzik-Müzik Öğretimi Derslerinin Öğretmenlik Uygulamalarındaki Yansımaları*, Mehmet Akif Ersoy Eğitim Fakültesi Dergisi,* 18, 27-42.

Baz, M. (2019). İlkokul Sınıf ve Ortaokul Müzik Öğretmenlerinin 2018 Müzik Dersi Öğretim Programı Hakkındaki Görüşleri, Yüksek Lisans Tezi Konya : Necmettin Erbakan Üniversitesi.

Burak, S. (2014). Okul Öncesi ve Sınıf Öğretmeni Adaylarının Müzik Eğitiminde Etkili Öğretmen Özelliklerine Yönelik Algıları, *Ankara Üniversitesi Eğitim Bilimleri Fakültesi Dergisi*, *47* (1), 67-80.

Büyüköztürk, Ş., Çakmak, K. E., Akgün, Ö. E., Karadeniz, Ş. ve Demirel, F. (2021). *Eğitimde Bilimsel Araştırma Yöntemleri*. Ankara : Pegem Akademi.

Çelik, Y. (2018). *Sınıf Öğretmeni Adaylarının Müzik Öğretimine İlişkin Tutumları, Öz Yeterlilik İnançları ve Müzik Yeteneklerine İlişkin Öz Yeterlilikleri Arasındaki İlişkinin İncelenmesi*, Yüksek Lisans Tezi Amasya : Amasya Üniversitesi.

Çevik, B. (2011). Sınıf Öğretmeni Adaylarının Müzik Öğretimi Özyeterlik Düzeylerinin İncelenmesi, *Ahi Evran Üniversitesi Kırşehir Eğitim Fakültesi Dergisi*, *12* (1), 145-168.

Ferreira, F. G. H. ve Gignoux, J. (2010). *Eğitimde Fırsat Eşitsizliği : Türkiye Örneği*, Türkiye Cumhuriyeti Devlet Planlama Teşkilatı ve Dünya Bankası, Refah ve Sosyal Politika Analitik Çalışma Programı, Çalışma Raporu Sayı : 4, Ankara.

George, D. ve Mallery, M. (2010). *SPSS for Windows Step by Step : A Simple Guide and Reference*. Boston : Pearson.

Göğüş, G. (2008). İlköğretim I. Kademe Müzk Eğitiminde Öğretmenin Etkinliği, *Uludağ Üniversitesi Eğitim Fakültesi Dergisi, 21* (2), 369-382.

Gül, G. ve Kale, M. N. (2020). Devlet Okulları ve Özel Okullardaki Müzik Eğitimi Uygulamalarına İlişkin Bir Değerlendirme, *Eurasian Journal of Music and Dance*, 17, 214-228.

Hesapçıoğlu, M. ve Dündar, S. (2011). *Türkiye'de Eğitimde Fırsat Eşitliği ve Postmodernizim*, Konya : Eğitim.

Kaya, E. E. ve Üstün, E. (2017). Sınıf Öğretmeni Adaylarının Müzik Dersi Uygulamalarının Gözlemlenmesi, *Akademik Sosyal Araştırmalar Dergisi, 5* (51), 117-125.

Kavaklı, H. (2022). Sınıf Öğretmeni ve Okul Öncesi Öğretmeni Adaylarının Müzik Öz-Yeterlik düzeylerinin Karşılaştırılması, Yayınlanmamış Yüksek Lisans Tezi, Balıkesir Üniversitesi.

Kılıç, I. (2009). İlköğretim Birinci Kademe Sınıf Öğretmenlerinin Müzik Öğretiminde Karşılaştıkları Sorunlar, İnönü Üniversitesi Eğitim Fakültesi Dergisi, *10* (1), 123-138.

Koca, Ş. (2018). *Sınıf Öğretmeni Adaylarının Bakış Açısıyla İlkokullarda Yürütülen Müzik Derslerinin Değerlendirilmesi,* ICES-2018 1. Uluslararası Eğitim ve Sosyal Bilimlerde Yeni Ufuklar Kongresi, İstanbul : 9-11 Nisan 2018.

Kocabaş, A. (2000). Sınıf Öğretmenlerinin Müzik Derslerindeki Yetersizliklerine İlişkin Görüşleri, *Pamukkale Üniversitesi Eğitim Dergisi*, *7* (7), 7-11.

Kocamanoğlu, K. (2019). Sınıf Öğretmenlerinin Müzik Eğitimi Yeterliği, Yayınlanammış Yüksek Lisans Tezi, Pamukkale Üniversitesi, Denizli.

Köksoy, A. M. (2017). Sınıf Öğretmeni Adaylarının Müzik Dersinde Materyal Kullanımına İlişkin Görüşleri, *EKEV Akademi Dergisi*, 71, 73-82.

Köksoy, A. M. (2017). Sınıf Öğretmeni Adaylarının Müzik Öğretimi Öz Yeterlilik Düzeylerinin İncelenmesi, *Mehmet Akif Ersoy Üniversitesi Eğitim Fakültesi Dergisi*, 44, 297-320.

Kurtuldu, M. K. (2009). Sınıf Öğretmeni Adaylarının Müzik Öğretimi Dersine Yönelik Tutumlarının Değerlendirilmesi, İlköğretim Online, *8* (2), 510-519.

Küçüköncü, Y. (2000). Sınıf Öğretmenliğinde Müzik Eğitimi, Pamukkale Üniversitesi Eğitim Fakültesi Dergisi, *7* (7), 8-12.

MEB. (2018). *Müzik Dersi Öğretim Programı, İlkokul ve Ortaokul* 1, 2, 3, 4, 5, 6, 7, 8. Sınıflar, Ankara.

Nart, S. (2014). *Sınıf Öğretmenliği Eğitiminde Müzik Eğitimi*, 9. Balkan Eğitim ve Bilim Kongresi, Trakya Üniversitesi Edirne :16-18 Ekim 2014.

Okan, S. (2010). *Sınıf Öğretmenlerinin Müzik Dersindeki Yeterlikleri Gerçekleştirmelerine İlişkin Görüşler : Diyarbakır İl Örneği,* Yüksek Lisans Tezi Burdur : Mehmet Akif Ersoy Üniversitesi.

Oymakcıer, M. ve Özaltunoğlu, Ö. (2019). Sınıf Öğretmeni Adaylarının Müzik Eğitimine İlişkin Görüşleri, *Uluslararası Sosyal Bilimler Eğitimi Dergisi*, *5* (2), 245-263.

Öz, N. B. (2001). İnsanın Kültürel Gelişiminde Müzik Eğitiminin Önemi, *Uludağ Üniversitesi Eğitim Fakültesi Dergisi, 14* (1), 101-106.

Özgül, İ. (2017). Sınıf Öğretmenliği Programı Öğrencilerinin Öğretmen Eğitimi Programında Müzik Eğitimine İlişkin Tutumları, *Kastamonu Eğitim Dergisi*, *25* (6), 2491-2506.

Özmenteş, S. (2011). Müzik Öğretimine Yönelik Özyeterlik Ölçeğinin Geliştirilmesi, *Dünya'daki Eğitim ve Öğretim Çalışmaları Dergisi, 1* (1), 30-36.

Serin, N. (1972). *Eğitim Ekonomisi*, Ankara Üniversitesi Eğitim Fakültesi Yayınları.

Süalp, Ç. (2018). İlkokul Sınıf Öğretmenlerinin Müzik Dersine İlişkin Tutumları ve Yeterliklerinin İncelenmesi, Yüksek Lisans Tezi İstanbul : Marmara Üniversitesi.

Şahin, O. (2009). *Kırıkkale İl Merkezinde Görev Yapan Sınıf Öğretmenlerinin Müzik Dersi İle İlgili Yeterliklerine İlişkin Bir Araştırma*, Yüksek Lisans Tezi Kırıkkale : Kırıkkale Üniversitesi.

Şeker, S. S. ve Saygı, C. (2013). Sınıf Öğretmeni Adaylarının Müzik Öğretimine İlişkin Tutumlarını Ölçmeye Yönelik Ölçek Geliştirme Çalışması, *Turkish Studies*, *8* (8), 1237-1246.

Tabachnick, B. G. ve Fidel, L. S. (2013). *Using Multivariate Statistic (6th Ed.),* Boston : Allyn & Bacon.

Topoğlu, O. (2015). Sınıf Öğretmeni Adaylarının Müzik Öğretimine İlişkin Görüşleri, *International Journal of Human Sciences, 12* (2), 654-673.

Umuzdaş, S. ve Işıldak, C. K. (2019). İlköğretimde Müzik Dersine İlişkin Mevcut Durumun Sınıf Öğretmeni Adaylarının Görüşlerine Göre Değerlendirilmesi, *Kalem Eğitim ve İnsan Bilimleri Dergisi*, *9* (1), 117-133.

Umuzdaş, S. ve Işıldak, C. K. (2018). Müzik Dersinin Sınıf Öğretmeni Adaylarının Özyeterlik Düzeylerine Etkisi (Gaziosmanpaşa Üniversitesi Örneği), *Van Yüzüncü Yıl Üniversitesi Eğitim Fakültesi Dergisi, 15* (1), 1316-1331.

Yeşilyurt, S. ve Çapraz, C. (2017). Ölçek Geliştirme Çalışmalarında Kullanılan Kapsam Geçerliliği İçin Bir Yol Haritası. *Erzincan Üniversitesi Eğitim Fakültesi Dergisi, 20* (1), 251-263.

Yılmaz, M. S. ve Orhan, Y. Ş. (2020). Sınıf Öğretmenlerinin İlkokul Müzik Dersi Kazanımlarına Yönelik Yeterlik Durumları, *Afyon Kocatepe Üniversitesi Akademik Müzik Araştırmaları Dergisi*, *6* (11), 104-126.

Yokuş, H. (2014). Müzik Öğretmeni ve Sınıf Öğretmeni Adaylarının Eğtiim Müziği Dağarına İlişkin Yeterlikleri, *Sanat Eğtiimi Dergisi, 2* (1), 50-63.

SONUÇ

Bu araştırmada, Haydn'ın Hob. XVI: 50 numaralı Do Majör Piyano Sonatı'nın form analizi yapılmış, eser teknik ve müzikal açılardan incelenmiş, yorumcu için çalışmaya yönelik tavsiyelerde bulunulmuştur. Sonat teknik açıdan değerlendirildiğinde kırık akor, apojatür, çift ses, gam, kırık oktav, aksanlı veya staccato-*legato* çalış, Alberti Bas, altılı aralık, iki elin birbirini tamamlaması, çarpma, tutulu seslerden oluştuğu gözlemlenmiştir. Müzikal anlamda özellikle ikinci bölümden söz edilirse ifadeli çalışa ve çeşitli ritmik kalıplara yer verildiği, Do Majör, Sol Majör, Fa Majör, La Majör, Mi Majör, Re minör, Re Majör, Sol minör, Si minör tonlarının yer aldığı, pianissimo, piano, mezzo forte, forte, forzando, crescendo, diminuendo nüanslarının tercih edildiği tespit edilmiştir.

Sonat, birçok tekniği, müzikal anlatımları, melodik gidişleri, kısa veya uzun cümleleri, motifleri içinde barındıran ve kendine ait bölümleri olan büyük formlu bir sanat eseri olduğu için piyanistin gelişimi açısından önemlidir. Bu anlamda yorumcunun seviyesinin ilerlemesinde büyük bir rol oynadığı için piyano müfredatlarında her zaman yer almaktadır.

Bestecinin bu sonatı da canlı çevik, eşit, ifadeli çalmayı ve farklı ritimleri öğretmeyi amaçladığı için önem taşımaktadır. İcra edecek kişi bu araştırma ile cümlelerin nerede başladığını ve son bulduğunu görecek, ton geçişlerini fark edecek, bu şekilde o eseri daha iyi kavramış olacaktır. Bu bağlamda orta düzey piyano eğitimine katkı sağlayacağı için icracılara tavsiye edilmektedir.

KAYNAKÇA

Cangal, N. (2008). *Müzik Formları*. Ankara: Arkadaş Yayınevi.

Cerit, Karaçil, V. (2020). *J. Haydn'ın Erken ve Son Dönem Piyano Sonatlarının İrdelenmesi ve Karşılaştırılması.* Sanatta Yeterlik Tezi. İstanbul: İstanbul Üniversitesi.

Feridunoğlu, L. (2004). *Müziğe Giden Yol Genç Müzisyenin El Kitabı*. İstanbul. İnkilap Kitabevi.

Finkelstein, S. (2000). *Müzik Neyi Anlatır.* (çev: H. Spatar). İstanbul: Kaynak Yayınları.

Hodeir, A. (2016). *Müzikte Türler ve Biçimler*. (çev: İlhan Usmanbaş). İstanbul: Pan Yayıncılık.

Parrish, C. (1948). Haydn and the Piano**.** *Journal of the American Musicological Society.* University of California Press. 1(3), 27-34.

URL-1: https://imslp.org/wiki/PianoSonatas(Haydn%2CJoseph) (E. T.: 05.01.2023).

KAYNAKÇA

Altes, H. (1956). *Methode de flute*. Alphonse Leduc.

Araz, D. G. (2020). Geçmişten Günümüze Ses ve Akort Kavramı. H. Yücel, S. Türkel Oter ve N. Sazak. (Ed.), *Müzik Kültürüne Dair Çeşitli Görüşler IV* içinde (s. 237-253).

Barcellona, J. (2003). Octave changes and pitch control. *Flute Talk, 18*, 16-20.

Bernold, P. (2005). *La technique d'embouchure*. Paris, La Stravaganza.

Borup, H. (2008). A history of string intonation. *American String Teacher, 58*(2), 32-35.

Cato, K. T. (2011). *An Examination of College Flute Professors' Approaches to Improving Students' Intonation Skills.* Master's thesis. Columbus: Columbus State University

Colwell, R. J. (1969). *The teaching of instrumental music.* Prentice-Hall

Coşkuner, E. (2010). *Flütün Entonasyon Problemi Üzerine Teknik Çalışmalar*. Yayımlanmamış Yüksek Lisans Tezi. İstanbul: İstanbul Üniversitesi.

Debost, M. (1996). Flute alignment. *Flute Talk, 15,* 4-5.

Garofalo, R. (1996). *Improving intonation in band and orchestra performance*. Hal Leonard Corporation.

Graf, P. L. (2002). *Check-up: 20 basic studies for flutists*. Schott Music.

Grant, J. (1987). Improving Pitch and Intonation. *The Choral Journal*, *28*(5), 5–9. http://www.jstor.org/stable/23547356

Harrison, H. (1982). *How to play the flute.* Elm Tree Books.

Hedrick, W. (1998). Practical alternate fingerings for flute, https://www.flutefingerings.com/ (E.T.: 21.02.2023).

Holmes, J. & Scaife, N. (2014). Introduction. In *Aural training in practice* (p. 5). Halstan & Co. Ltd.

Kalender, C., & Barış, D. A. (2022). Keman eğitiminde entonasyon gelişimine yönelik hazırlanan öğretim programının etkililiği. *Eğitim ve Bilim*, *47*(211), 171-193. http://dx.doi.org/10.15390/EB.2022.11530

Kennedy, M. (1980). *The Concise Oxford Dictionary of Music*. Oxford University Press.

Kopiez, R. (2003). Intonation of harmonic intervals: Adaptability of expert musicians to equal temperament and just intonation. *Music Perception*, *20*(4), 383-410.

Maclagan, S. J. (2019). *A Dictionary for the modern flutist*. Rowman & Littlefield

Morrison, S. J. & Janina, F. (2011). Intonation. In *The Science & Psychology of Music Performance: Creative Strategies for Teaching and* Learning. Oxford University Press. https://doi.org/10.1093/acprof:oso/9780195138108.003.0012

Moyse, M. (1934). *De la sonorite: Art et technique.* Alphonse Leduc & Cie.

Moyse, M. (1998). *How i stayed in shape*. Schott.

Nicholson, T. & Sabat, M. (2019) Fundamental Principles of Just Intonation and Microtonal Composition. Universität der Künste Berlin. https://marsbat.space/pdfs/JI.pdf.

Önal, M. A. (2022). Flüt eğitiminde nefes ve ton kavramının önemi. B. Aytemur ve E. Onay (Ed.), *Flüt ve flüt pedagojisi* içinde (s. 117-132). Eğitim Yayınevi.

Özen, N. S. & Albuz, A. (2017). Flüt eğitiminde ton kavramının incelenmesi. *Fine Arts, 12*(2), 52-63. https://dergipark.org.tr/en/pub/nwsafine/issue/28611/267082

Seed, R. (2018). *Mastering the flute with William Bennett*. Indiana University Press.

Swannell, J. (1992). *The oxford modern english dictionary.* Oxford University Press

South, J. (2006). Band and orchestra intonation: Teaching an ensemble skill. Midwest Clinic.

Tatu, G. (2006). *Flüt Metodu.* Pan Yayıncılık

Tipton, A. (2006). An approach to 'just' intonation by employment of difference tones. *A Flutist's Handbook: A Pedagogy Anthology*, 53-58.

Toff, N. (2012). *The flute book: a complete guide for students and performers*. Oxford University Press.

Topcan, T. (2011). *Flüt eğitiminde Marcel Moyse'a ait De La Sonorite adlı metodun içeriği ve çalışma yöntemleri*. Yayımlanmamış Yüksek Lisans Tezi. Malatya: İnönü Üniversitesi.

Tromlitz, J. G. (1991). *The virtuoso flute-player*. Cambridge University Press.

Wechsler, D. (1999) It's all in the ear. *Flute Talk*, *18,* 24-27.

White, J. (2002, April). Intonation - Just and Tempered. Flute Talk, 8-13.

Wilcocks, G. R. (2006). *Improving Tone production on the flute with regards to embouchure, lip flexibility, vibrato and tone colour, as seen from a classical music perspective*. Doctoral Dissertation. Pretoria: University of Pretoria.

Williamson, C. (1942). Intonation in musical performance. *American Journal of Physics*, *10*(4), 171-175.

Wye, T. (1980) *Practice Book for the Flute Volume 4 Intonation and Vibrato.* Novello Publishing Limited.

Wye, T. (1988). Proper flute playing. Novello

Wye, T. (1997). *A Trevor Wye practice book for the flute: Intonation and vibrato* (Vol. 4). Novello.

Wye, T. (2002). *Very first flute book.* Novello Publishing Limited.

Wye, T. (2017). *Flute Secrets: Advice for Students, Teachers and Professionals*. Novello.

URL-1: http://www.mhsband.org/uploads/3/4/0/2/34026096/flute_intonation.pdf (E.T.: 25.02.2023).

URL-2: https://www.jennifercluff.com/begtune.htm (E.T.: 25.02.2023).

URL-3: https://www.flutetunes.com/articles/flute-harmonics (E.T.: 17.02.2023).

KAYNAKÇA

Aydın, Y. (2011). *Türk Beşleri*, İstanbul: Müzik Ansiklopedisi Yayınları.

Aydın, Y. (2011). *Türkiye'nin Avrupa ile Müzik İlişkileri ışığında Türk Beşleri*. Ankara: Müzik Ansiklopedisi Yayınları.

Cemil, M. (2002). *Tanburi Cemil'in Hayatı*, (5. Basım). Derman, U. (Haz.). İstanbul: Kubbealtı Yayıncılık.

Crawford, J. C. ve Crawford, D. L. (1993). *Expressionism in Twentieth-Century Music*, Bloomington: Indiana University Press.

Çiçekoğlu, F. (1963). Cemal Reşit Rey'in Hayatı ve Eserleri- *Orkestra Dergisi*. 8(1). s. 8-10.

Er, H. (2003). Osmanlı Devleti'nde Eğitim ve Çağdaşlaşma Çabaları, *Marife Dergisi*. 3(1). 211-215.

İlyasoğlu, E. (2005). *Cemal Reşit Rey*, *Müzikten İbaret Bir Dünyada Gezintiler*, İstanbul: Dünya Yayıncılık.

İlyasoğlu, E. (1999). *Yirminci yüzyılda evrensel Türk müziği cumhuriyetin sesleri*, İstanbul: Tarih Vakfı Yayınları.

İnalcık, H. (2016). *Türklük Müslümanlık ve Osmanlı Mirası* (3. Baskı). İstanbul: Kırmızı Yayınları.

Pekin, E. (2015). *Antik Çağ'dan XXI. Yüzyıla Büyük İstanbul Tarihi: İstanbul'un Sesleri: Osmanlı Döneminde İstanbul'daki Müzikler* (Cilt 7). İstanbul: İslam Araştırma Merkezi.

Gökalp, Z. (2016). *Hars ve Medeniyet*. İstanbul: Bilge Oğuz Yayınları.

Karasar, N. (2002). *Bilimsel Araştırma Yöntemi*, (11. Baskı). Ankara: Nobel Yayın Dağıtım.

Kocatürk, U. (1971). *Atatürk'ün Fikir ve Düşünceleri*. Ankara: Edebiyat Yayınevi.

Kolçak, O. (2006). *Cemal Reşit Rey*. İstanbul: Kastaş Yayınevi.

Korkmaz, F. (2018). *Başlangıcından Cumhuriyet'e Yeni Türk Şiirinde Melankoli* (2. Baskı). Ankara: Grafiker Yayınları.

Kütahyalı, Ö. (1981). *Müzik Tarihi*. Ankara: Varol Matbaası.

Kösemihal (Gazimihal), M. R. (1939). *Türkiye-Avrupa Musikisi Münasebetleri*. İstanbul: Numune Matbaası.

Onay, E. (2020). *Türk Müzik ve Sahne Sanatlarının Doğuş Yılları 1924-1976*. Ankara: Sun Yayınevi.

Lewis, B. (1993). *Modern Türkiye'nin Doğuşu*. (5. Baskı) (Prof. Dr. Metin Kıratlı Çev.), Ankara: Türk Tarih Kurumu Basımevi.

Uçan, A. (2015). (3. Basım). *Türk Müzik Kültürü*. Ankara: Evrensel Müzik ve Yayınevi.

Tura, Y. (1988). *Türk Musikisinin Meseleleri*, İstanbul: Pan Yayıncılık.

Say, A. (1997). *Müzik Tarihi*. Ankara: Müzik Ansiklopedisi Yayınları.

Tibawi, A. (1978). *The Islamic Pious Foundations in Jerusalem, Origins, History, and Usurpation by Israel*. London: The Islamic Culture Centre.

Turani, A. (2010). *Dünya Sanat Tarihi.* İstanbul: Remzi Kitabevi.

URL-1: Pekin, E. (2015). Cilt 7. Antik Çağ'dan XXI. yüzyıla Büyük İstanbul Tarihi: İstanbul'un Sesleri: Osmanlı Döneminde İstanbul'daki Müzikler. İstanbul: İslam Araştırma Merkezi. https://istanbultarihi.ist/235-istanbulun-sesleri-osmanli-doneminde-istanbuldaki-muzikleri. (E. T.: 11.12.2022).

URL-2: Ahmet Reşit Rey'in Servet-i Fünûn Dergisinde çıkan yazılarından örnekler, http://www.servetifunundergisi.com/kisiler/h-nazim-ahmet-resit-rey/ (E. T.: 05. 01. 2022).

URL-3:http://openaccess.marmara.edu.tr/bitstream/handle/11424/148725/001514001006.pdf?sequence=3 (E. T.: 10. 10. 2022).

URL-4:http://openaccess.marmara.edu.tr/bitstream/handle/11424/148734/001514002006.pdf?sequence=3 (E. T.: 03. 01. 2022).

URL-5: https://www.academia.edu/81735475/Cemal_Re%C5%9Fit_Rey_Salonunda_Adnan_Saygun_sayg%C4%B1_gecesi_konseri_%C3%96l%C3%BCms%C3%BCzl%C3%BCk_yap%C4%B1tlarda_sakl%C4%B1?f_ri=10966 (E. T.: 11.08.2022).

KAYNAKLAR

Agay, D. (1981). *Teaching Piano (Volume 1).* New York: Yorktown Music Pres, Inc.

Agay, D. (1981). *Teaching Piano (Volume 2).* New York: Yorktown Music Pres, Inc.

Atak Yayla, A. (2004). *Müziksel performansın ölçülmesi. 1924-2004 Musiki Muallim Mektebinden Günümüze Müzik Öğretmeni Yetiştirme Sempozyumu*. Isparta.

Baran, İ. (1975). *Siyah ve Beyaz.* Ankara: Devlet Konservatuarı Yayınları no:73

Baran, İ. (1984). Çocuk Parçaları. Ankara: Belgi Yayıncılık.

Çimen, G. (2003). Çalgı Çalmaya Bağlı Fiziksel Rahatsızlıklar. Cumhuriyetimizin 80. Yılında Müzik Sempozyumu. 30-31 Ekim 2003, İnönü Üniversitesi, Malatya Bildiriler. s,175-176.

Cüceoğlu, G. ve Berki, T. (2007). Flüt eğitimine yönelik bir "etüt analiz modeli". *Gazi Üniversitesi Gazi Eğitim Fakültesi Dergisi. Cilt: 27, Sayı:1, ss: 227-235.*

Czerny, C. (2000). *Czeny Il Primo Maestro Di Pianoforte 100 Studi Giornalieri.* Italy: BGM Ricordi S.p.A.

Ercan, N. (2008). *Piyano Eğitiminde İlke ve Yöntemler.* Ankara: Sözkesen Matbaası. s,9-10

Erden, M. ve Akman, Y. (2001). *Gelişim Öğrenme-Öğretme.* Ankara: Arkadaş Yayınevi.

Erkin, U. C. (2007). *Duyuşlar.* Ankara: Sun Yayınevi.

Ertem, Ş. (2011). Orta Düzey Piyano Eğitimi İçin Repertuar Seçme İlkeleri. *Kastamonu Eğitim Dergisi, 1 (2), 645-652.*

Fenmen M. (1947). *Piyanistin Kitabı.* Ankara: Akba, İstanbulda Kültür Kitapevleri. s,46.

Garcia, L. (2002). *Learning Styles and Piano Teaching.* Piano Pedagogy Forum, v.5, No.1, p.1-3, University of South Carolina School of Music.

Karahan, A. S. (2004). *Türkiye'de Müzik Öğretmeni Yetiştiren Kurumların Piyano Öğretimi Sürecinde Kullanılan Klasik Batı Müziği Piyano Etütlerinin Öğrencileri Çağdaş Türk Müziği Piyano Eserlerini Çalmaya Hazırlama Durumu.* (Yayınlanmamış Yüksek Lisans Tezi). Gazi Üniversitesi, Ankara.

Karahan, A. S. (2008). Çağdaş Türk Müziği Piyano Eserlerine Hazırlık Amacıyla Yazılan Etütlerin Öğrencilerin Eserleri Çalma Düzeylerine Etkisinin Belirlenmesi. (Yayınlanmamış Doktora Tezi). Ankara: Gazi Üniversitesi.

Karasar, N. (2003). *Bilimsel Araştırma Yöntemi*. Ankara: Nobel yayıncılık.

Onuk, Ö. (2009). Köhler'in Op:33 Vol:2 4 numaralı flüt etüdünün analizi. *Gazi Üniversitesi Türk Eğitim Bilimleri Dergisi. Cilt: 7, Sayı: 3, ss: 655-666.*

Ömür, Ö. (2009). *Piyano Eğitiminde Öğrencilerin Düşünce Biçimine Yönelik Bir Öğretim Önerisi.* 8. Ulusal Müzik Eğitimi Sempozyumu. Samsun: 23–25 Eylül. s.454-459

Pamir, L. (Tarihsiz). Çağdaş Piyano Eğitimi. İstanbul: Beyaz köşk (müzik sarayı) yayınları.

Say, A. (2005). *Müzik Sözlüğü.* Ankara: Müzik Ansiklopedisi Yayınları

Sözer, V. (1996), *Müzik Ansiklopedik Sözlük.* İstanbul: Remzi Kitabevi A.Ş.

Tecimer Kasap, B. (2006). Keirsey/Golay Öğrenme Modelleri Ve Karakter Tipleri Teorilerinin Piyano Eğitimine Uygulanması. İnönü Üniversitesi Eğitim Fakültesi Dergisi. *7 (12). s.113-124*

Toptaş, B. (2016). *Türk Müziği Etütleri.* Ankara: Gece Kitaplığı Yayınları

Tufan, E. (2003). *Günlerde Makamlar.* Ankara: Rekmay Ltd. Şti.

Uçan, A. (2005). *Müzik Eğitimi.* Ankara: Evrensel Müzik Evi. s,17-18

Umuzdaş, S. (2016). Özgün Makamsal Etütler. Pegem Akademi: Ankara.

Yalçınkaya, B. (2010). Flüt Eğitiminde Geleneksel Türk Müziği Eserlerinin Seslendirilmesine Yönelik Oluşturulan "Etüt Yazma Modeli" ve Bu Moedelle Bestelenen "Özgün Etütler"in Öğrenci Başarısı Üzerine Etkileri. (Yayınlanmamış Doktora Tezi). Ankara: Gazi Üniversitesi.

Yalçınkaya, B. (2012). Çalgı Eğitiminde Etüt Yazma Modeli. E-*Journal of New World Sciences Academy NWSA-Fine Arts, D0082, 7, (1), 21-34.*

gibi ders içerikleri ülkemizin farklı konservatuvarlarında da müfredata alınmalıdır. Öğrencilerin sadece icracı olmaları üzerine ilerleyen bir eğitim süreci onların entelektüel açıdan da beslenmeleri önünde kettir. Bu bağlamda Modern Müzik adına yapılan çalışmaların gerek teorik gerekse pratik alanda Türkiye'de artması umulmaktadır.

KAYNAKÇA

Boulez, P. (1952). Schönberg is Dead. *The Score*. 6, 18-22.

Braun, H. Joachim. (Ed.). (2002). *Music and Technology in the Twentieth Century*. JHU Press.

Çöloğlu, E. (2019) 20. Yüzyılın İlk Çeyreğinde Avrupa Müziği ders notu.

Erdal, K. Yılmaz (2016). Elektronik Müziğin Gelişimi ve Türk Bestecilerin Elektronik Müziğe Katkıları. *Mehmet Akif Ersoy Üniversitesi Sosyal Bilimler Enstitüsü Dergisi.* 8 (17), 70-89.

Manav, Ö. ve Nemutlu, M. (2012). *Müzikte Alımlama*. İstanbul: Pan Yayıncılık.

Mimaroğlu, İlhan (1991). *Elektronik Müzik*. İstanbul: Pan Yayıncılık.

Morgan, R. P. (1991). *Twentieth-Century Music: a History of Musical Style in Modern Europe and America.* New York: W. W. Norton & Company.

Rattle, S. (Konuşmacı). (2007). Leaving Home: Orchestral Music in the 20th Century (DVD). Halle: Arthaus Musik.

URL-1: https://www.monsalvat.no/tristanchord.htm

URL- 2: https://artsandculture.google.com/story/the-pioneers/7AIS1noE-IOUKQ

URL-3: https://tr.wikipedia.org/wiki/B%C3%BClent_Arel

KAYNAKÇA

Aksu, C., ve Çelenk, K. (2014). Agssl müzik bölümü mezunlarının güzel sanatlar fakülteleri müzik bölümlerindeki akademik başarılarının incelenmesi. *Electronic Turkish Studies*, *9*(2).

Aksu, C. ve Kurtuldu, M, K. (2016). GSL ve diğer lise mezunlarının lisans akademik başarılarının bazı derslere göre karşılaştırılması. *The Journal of Academic Social Science Studies* Number: 52, p. 15-28,

Boyle, J.D., & Radocy, R.E. (1987). *Measure-ment and evaluation of musical experiences,* New York: Shirmer Books.

Büyüköztürk, Ş. (2016). *Sosyal bilimler için veri analizi el kitabı.* (22. Baskı). Ankara: Pegem Akademi.

Creswell, J. W. (2017). *Araştırma deseni nitel, nicel ve karma yöntem yaklaşımları.* (3. Baskı). Ankara: Eğiten Kitap Yayıncılık.

Demirci, B. (2017). Türkiye'de müzik öğretmeni yetiştirme politikaları ve temel sorunlar. *Atatürk Üniversitesi Sosyal Bilimler Enstitüsü Dergisi*, *21*(3), 1061-1077.

Demirci, B., ve Gülüm, O. (2012). "2011-2012 Öğretim yılında özel yetenek sınavına giren adayların başarı durumlarının değerlendirilmesi (A.Ü.K.K.E.F. Örneği)". *X. Ulusal Müzik Eğitimi Sempozyumu. 25-27 Nisan. Niğde Üniversitesi Eğitim Fakültesi Güzel Sanatlar Eğitimi Anabilim Dalı. Niğde.*

Düzbastılar, M. (2019). İkinci sınıf öğrencilerinin müzik yetenek sınav puanları ile uygulamadan elde edilen puanlar arasındaki ilişkinin incelenmesi*. Muğla Sıtkı Koçman Üniversitesi Eğitim Fakültesi [MSKU Journal of Education], 6*(2), 88-97.

Ece, A. S. ve A.S. Bilgin (2007). Mezun oldukları lise türlerine göre müzik eğitimi anabilim dalı öğrencilerinin başarı durumlarının incelenmesi, İnönü Eğitim Fakültesi Dergisi, 8/14, 113-130

Ece, A. S. ve Sazak, N. (2006). Özel yetenek sınavlarında ÖSS puanı ile yetenek puanları (işitme alanı, ses alanı, çalgı alanı) arasındaki ilişkilerin incelenmesi. *Trakya Üniversitesi Sosyal Bilimler Dergisi, 8*(1), 133-144.

Karasar, N. (2005). *Bilimsel araştırma yöntemi*. (14. Baskı). Ankara: Nobel Yayıncılık.

Kurtuldu, M. K., ve Aksu, C. (2017). Müzik öğretmeni adaylarının yetenek sınavı puanları ile lisans akademik başarı puanları arasındaki ilişki. *Sanat Eğitimi Dergisi*, *5*(1), 37-55.

Saçlı, Ö., A. (2005). "Alan öğretmeni yetiştirilmesi ve istihdamı için yeni bir model.", *Eğitim Fakültelerinde Yeniden Yapılandırmanın Sonuçları ve Öğretmen Yetiştirme Sempozyumu, 191-196.* 22-24 Eylül. Gazi Üniversitesi Gazi Eğitim Fakültesi Ankara.

Tankız, K. D. (2011). *Müzik öğretmenliği programı özel yetenek sınavına başvuran adayların başarı durumlarının çeşitli değişkenlere göre incelenmesi*, Yayınlanmamış Yüksek Lisans Tezi, İnönü Üniversitesi Eğitim Bilimleri Enstitüsü, Malatya. https: //tez.yok.gov.tr/UlusalTezMerkezi/

Topoğlu, O., ve Topoğlu, E. E. (2018). Eğitim fakültesi müzik eğitimi anabilim dalı öğrencilerinin üniversite tercih sebeplerinin incelenmesi (Ege Bölgesi Örneği). *Electronic Turkish Studies*, *13*(27).

Tufan, E., Kılıç, I., ve Bulut, F. (2017). 2006-2007 Eğitim-öğretim yılı müzik özel yetenek giriş sınavına katılan öğrenci profili. *Sosyal ve Beşeri Bilimler Araştırmaları Dergisi*, *1*(20), 177-192.

Tüzlin, N. V. (2019). Özengen müzik eğitiminin eğitim fakülteleri özel yetenek sınavları açısından irdelenmesi (Master's thesis, Pamukkale Üniversitesi Eğitim Bilimleri Enstitüsü).

Uçan, A. (2005). *Müzik eğitimi temel kavramlar-ilkeler-yaklaşımlar ve Türkiye'deki durum,* Ankara: Evrensel Müzikevi.

Ünal, H. C. (2018). *Müzik öğretmeni yetiştiren kurumlardaki öğrencilerin müziksel işitme okuma yazma gelişimlerinin çeşitli değişkenlere göre incelenmesi*. Yayınlanmamış yüksek lisans tezi. Bolu Abant İzzet Baysal Üniversitesi, Bolu.

Yalgın, H. G., Hedges, L., ve Özdemir, S. (1996). *Her yönüyle öğretmen olabilme*. Ankara Milli Eğitim Basım Evi.

Yarcı, F. ve Peker, M. R. (1996). U.Ü. Eğitim fakültesi müzik eğitimi bölümüne agsl ve klasik ve meslek liselerin-den gelen öğrencilerin özel yetenek sınavındaki ve birinci yılsonundaki başarılarının karşılaştırılması, *I. Ulusal Anadolu Güzel Sanatlar Liseleri Müzik Bölümleri Sempozyumu Bildiriler Kitabı* (s. 215-218) Bursa: Uludağ Üniversitesi Yayını.

KAYNAKÇA

Babaç, E. E. ve Köse, H. S. (2019). *Eğitim Bilişim Ağı'nın Ortaokul Müzik Dersinde Kullanımına Yönelik Öğrenci Görüşleri.* I. Uluslararası Bilim Eğitim Sanat ve Teknoloji Sempozyumu (s. 1158-1168). İzmir: 2-4 Mayıs 2019.

Birleşmiş Milletler Sürdürülebilir Kalkınma Amaçları (2017). Sürdürülebilir Kalkınma Amaçları Kitapçığı. United Nations Publications: New York, United States Of America. https://cocuk.kureselamaclar.org/wp-content/uploads/2021/04/Surdurulebilir-Kalkinma-Amaclari-Kitapcik.pdf

Bulut, B. ve Çakmak, Z. (2018). Sürdürülebilir Kalkınma Eğitimi ve Öğretim Programlarına Yansımaları. *Uluslararası Türkçe Edebiyat Kültür Eğitim Dergisi, 7*(4), s. 2680-2697.

Büyüköztürk, Ş., Çakmak, E. K., Akgün, Ö. E., Karadeniz, Ş. ve Demirel, F. (2021). *Eğitimde Bilimsel Araştırma Yöntemleri*. Ankara: Pegem Akademi.

Çamur, D. ve Vaizoğlu, S. A. (2007). Çevreye İlişkin Önemli Toplantı ve Belgeler. *TSK Koruyucu Hekimlik Bülteni, 6*(4), s. 297-306.

FATİH Projesi (t.y.) "Fırsatları Artırma ve Teknolojiyi İyileştirme Hareketi" http://fatihprojesi.meb.gov.tr/ (E.T.: 15.05.2022).

FATİH Projesi (t.y.a) "Vizyonumuz- Misyonumuz" http://fatihprojesi.meb.gov.tr/about.html/ (E.T.: 15.05.2022).

Göher, F. (2006). *Türk ve Batı Çocuk Şarkılarının Karşılaştırmalı Analizi.* Yayınlamamış Doktora Tezi. Ankara: Gazi Üniversitesi.

Gül, K. (2013). *Eğitimde Teknoloji Kullanımı Bağlamında 'Fatih Projesi'nin Analizi.* Yayınlanmamış Yüksek Lisans Tezi. Ankara: Ankara Üniversitesi.

Kaya N., Çobanoğlu M. T. ve Artvinli E. (2010). *Sürdürülebilir Kalkınma İçin Türkiye'de ve Dünyada Çevre Eğitimi Çalışmaları*. 6. Ulusal Coğrafya Sempozyumu (ss. 407-417). Ankara: 3-5 Kasım 2010.

Mamur, N. (2017). Sanat eğitiminde sürdürülebilirlik ve çevre eğitimi üzerine bir çalışma. *Ege Eğitim Dergisi, 18*(2), 774-794.

Öztopçu, A. (2018). Sürdürülebilir kalkınma için öğretimde bilişim teknolojileri. *Ekonomi, Politika & Finans Araştırmaları Dergisi, 3*(1), s. 86-100. DOI: 10.30784/Epfad.358506

Uçan, A. (2018). *Müzik Eğitimi Temel Kavramlar İlkeler Yaklaşımlar ve Türkiye'deki Durum*. Ankara: Arkadaş Yayınevi.

URL-1: United Nations Educational, Department of Economic and Social Affairs Sustainable Development. (t.y.). "History". https://sdgs.un.org/goals/ (E.T.: 15.05.2022).

URL-2: United Nations Educational, Scientific and Cultural Organization (2012). "Education for Sustainable Development Sourcebook". https://sustainabledevelopment.un.org/content/documents/926unesco9.pdf/ (E.T.: 15.05.2022).

URL-3: United Nations Sustainable Development Goals (t.y.) "Sustainable Development Agenda". https://www.un.org/sustainabledevelopment/development-agenda/ (E.T.: 15.05.2022).

Yıkmaz, R. F. (2011). *Sürdürülebilir Kalkınmanın Ölçülmesi ve Türkiye İçin Yöntem Geliştirilmesi*. Uzmanlık Tezi. T. C. Başbakanlık Devlet Planlama Teşkilatı Müsteşarlığı, Sosyal Sektörler ve Koordinasyon Genel Müdürlüğü.

KAYNAKÇA

Bayram, E. (2011). *Bosphorus Topluluğu'nun 1985-2000 Yılları Arasında Türkiye ve Yunanistan'daki Etkileri*. Yüksek Lisans Tezi. İstanbul: İstanbul Teknik Üniversitesi.

Hancock, B., Ockleford, E. ve Windridge, K. (2009). An Introduction to Qualitative Research (Nitel Araştırmaya Giriş), *https://www.rds-yh.nihr.aCuk/wp-content/uploads/2013/05/5_Introduction-to-qualitative-research-2009.pdf* , (E.T.:09.03.2023)

Kallimopoulou, E. (2009). *Paradosiaká: Music, Meaning and Identity in Modern Greece*. Cornwall: Ashgate Yayınları.

Kaplan, A. (2019). *Kültürel Müzikoloji*. İstanbul: Bağlam Yayıncılık.

Kaşıkçı, E. (2012). *Batı Trakya'da Müziğin Türk Yunan Kültürel Etkileşimi Bağlamında İncelenmesi.* Yüksek Lisans Tezi, Edirne: Trakya Üniversitesi.

Kaşıkçı, E. (2019). Uluslararası İlişkiler ve Müzik: Türk Müziği Yunan Müziği Örneği. İçinde H. Yücel ve S. Türkel Oter (Ed.). *Müzik Kültürüne Dair Çeşitli Görüşler III* (177-202). Konya: Eğitim Yayınevi.

Kompotiati, S. (2008), Batı Trakya'da Müzikolojik Araştırma, İçinde M. Pekin ve K. Tsitselikis (Ed.) *Meriç'in İki Yakası* (53-57). İstanbul: Lozan Mübadilleri Vakfı Yayınları.

Tavkul, U. (2007). Kültürel Etkileşim Açısından On İki Hayvanlı Türk Takviminin Yayılışı. *Ankara Üniversitesi Modern Türklük Araştırmaları Dergisi*, 4 (1), 25-45.

Yıldırım, A. ve Şimşek, H. (2018). *Sosyal Bilimlerde Nitel Araştırma Yöntemleri*, Ankara: Seçkin Yay.

URL-1:*https://www.youtube.com/watch?v=iT5hY8SxUpI* (E.T.:12.11.2021).

URL-2:https://www.rodopruzgari.com/turk-yunan-haberleri/19281-edirnede-dostluk-konseri.html (E.T.:10.11.2021).

URL-3:*http://turkyunandostlugu.org/index.php?option=com_poll&id=15:tuerk-yunan-dostluuna-en-cok-katks-olanlar* (E.T.:12.07.2012).

Diskografi

Aşkın, Cihat (2001). Ege'nin Türküsü. İstanbul: Kalan Müzik.

Ateşler, Evrim (2017). Afieromenos Sto Rembetiko (Rembetiko'ya Adanmış). Türkiye ve Yunanistan: Dijital Platformlar.

Ateşler, Evrim (2018). Mazi (Birlikte). Türkiye ve Yunanistan: Dijital Platformlar.

Bosphorus Topluluğu (1994). Anadolu Feneri-Türk ve Rum Aşk Türküleri. İstanbul: Ada Müzik.

Bosphorus Topluluğu (2002). Heybeli'den Son Vapur. İstanbul: Ada Müzik.

Bosphorus Topluluğu (2004). Osmanlı İmparatorluğu'nda Müzik: Eğlence Müzikleri ve Zeybekler. İstanbul: Ada Müzik.

Bosphorus Topluluğu (2004). Osmanlı İmparatorluğu'nda Müzik: Mevlevi Ayinleri ve Bektaşi Nefesleri. İstanbul: Ada Müzik.

Bosphorus Topluluğu (2004). Osmanlı İmparatorluğu'nda Müzik: Rum ve Türk Bestekarlar. İstanbul: Ada Müzik.

Bosphorus Topluluğu (2004). Osmanlı İmparatorluğu'nda Müzik: Rum ve Türk Bestekarlar &Anadolu Aşıkları. İstanbul: Ada Müzik.

Cafeaman İstanbul (2011). Fasl-I Rembetiko. İstanbul: Kalan Müzik.

Erçetin, Candan (2005). Aman Doktor. İstanbul: Dmc Müzik Yapım.

Farandouri, Maria ve Livaneli, Zülfü (2011) Suyun Belleği. İstanbul: Ajs Müzik.

Farandouri, Maria (1982). Maria Farandouri Livaneli Söylüyor. İstanbul: Emi Müzik Türkiye.

Gülses, Melihat (2000). İstanbul'dan Atina'ya Türküler. İstanbul: Akustik Müzik.

Hatzopulos, Hristos (2007). Trakyamın Can Şarkısı. İstanbul: Ada Müzik.

Kazantzidis, Stelios (200). Anadolu Şarkıları. İstanbul: Ajs Müzik.

Ketencoğlu, Muammer (2007). İzmir Hatırası: Eski İzmir'den Türk Rum ve Yahudi Türküleri. İstanbul: Kalan Müzik.

Koç, Dilek (2005) Karşı. Atina: Music Corner.
Koç, Dilek (2010). Sevdalım Aman. Türkiye ve Yunanistan: Pera Production-General Publishing Company.
Koç, Dilek (2015) Souvenir De Selanique (Selanik Hatırası). İstanbul. Sony Music Türkiye.
Pekkan, Ajda (2010). Ajda Pekkan's Greek Songs. İstabul: Ajs Müzik.
Şenlendirici, Hüsnü ve Trio Chios (2010). Ege'nin İki Yanı. İstanbul: Doublemoon Türkiye.
Teodorakis, Mikis ve Livaneli, Zülfü (1997). Birlikte (Together). İstanbul: İda Müzik.
Türkan, Derya ve Sinopoulos, Sokratis (2001). İstanbul'dan Mektup. ABD: Golden Horn Records.
Yeni Türkü (1994). Külhani Şarkılar. İstanbul: Göksoy Plakçılık.

KAYNAKÇA

Anderson, W., M., & Campbell, P., S. (2011). *Multicultural Perspectives in Music Education*, Washington, DC: Rowman & Littlefield Education.

Arslanoğlu, İ. (2000). Kültür ve Medeniyet Kavramları. *Türk Kültürü ve Hacı Bektaş Velî Araştırma Dergisi*, (15).

Aydın, M. (2014). *Toplum, Kültür ve Eğitim*. Ankara: Gazi Kitabevi.

Bradley, D. (2015). The Dynamics of Multiculturalism in Music Matters: A Philosophy of Music Education*. Action, Criticism, and Theory for Music Education, 14*(3), 10–26.

Ceylan, Y. (2020). Çokkültürlülük ve Anadolu Aleviliği. Ankara: Astana Yayınları

Çeçen, A. (1996). *Kültür ve Politika*. İstanbul: Gündoğan Yayınları.

Çelik, H. (2008). Çokkültürlülük ve Türkiye'deki Görünümü. *U.Ü. Fen Edebiyat Fakültesi Sosyal Bilgiler Dergisi*, 9(15), 319-332.

Çelik, Y. ve Gülcü, İ. (2016). Yurtdışında Kullanılan Türkçe ve Türk Kültürü Ders Kitaplarına Yönelik Öğretmen Görüşleri. *Bartın Üniversitesi Eğitim Fakültesi Dergisi*, *5*(2), 287-296.

Dikeçligil, B. (2018). Kültür Kavramının Analizi veya Sosyo-Kültürel Gerçekliğin Yapısı Üzerine Bir İnceleme. İçinde K. Alver ve N. Doğan (Ed.) *Kültür Sosyolojisi* (133-150), Konya: Çizgi Kitabevi.

Düzenli, F. N. (2013). İmam Hatip Lisesi Öğretim Programlarında Çokkültürlülük, Yüksek Lisans Tezi. İstanbul: Marmara Üniversitesi.

Elliott, D., J., Silverman, M. (2015). *Music Matters: A Philosophy of Music Education*, 2nd edition. Oxford, UK: Oxford University Press.

Karaçam, M., Ş. ve Koca, C. (2012). Beden Eğitimi Öğretmen Adaylarının Çokkültürlülük Farkındalıkları. *Hacettepe Journal of Sport Sciences*, *23*(3), 89–103.

Kocadaş, B. (2005). Kültür ve Medya, *Bilig*, (34), 1-13.

Koçak, S. ve Özdemir, M. (2015). Öğretmen Adaylarının Çok Kültürlü Eğitime Yönelik Tutumlarında Kültürel Zekânın Rolü. İlköğretim Online, *14*(4), 1352-1369.

Miralis, Y., C. (2003). Multi-Cultural World Music Education at the Big Ten Schools: A Description of Course Offerings. *Update: Applications of Research in Music Education, 22*(1).

Özhan, İ. (2006). *Farklılaşmanın Özel Görünümleri Olarak Çokkültürlülük ve Çokkültürcülük.* Yüksek Lisans Tezi. Ankara: Gazi Üniversitesi.

Özkan, H., H. (2006). Popüler Kültür ve Eğitim. *Kastamonu Eğitim Dergisi*, *14*(1), 29-38.

Özkan, R. (2010). Türk Eğitim Sisteminde Himayeci Değerler: İlköğretim Ders Kitapları Örneği. *Uluslararası İnsan Bilimleri Dergisi*, *7*(1), 1124-1141.

Polat, İ. ve Kılıç, E. (2013). Türkiye'de Çokkültürlü Eğitim ve Çokkültürlü Eğitimde Öğretmen Yeterlilikleri. *Van Yüzüncü Yıl Üniversitesi Eğitim Fakültesi Dergisi*, 10(1), 352-372.

Robinson, K., M. (1996). *Multicultural General Music Education: An Investigation and Analysis in Michigan's Public Elementary Schools, K-6.* Doctor of Philosophy. Michigan: University of Michigan.

Sefa, A. (2009). *7. sınıf ilköğretim matematik ders kitabının; görsel, duyuşsal ve akademik yönden incelenmesi*. Yüksek Lisans Tezi. Konya: Selçuk Üniversitesi.

Süzgen, C. (2001). *Kültürel çevrenin uluslararası işletmeler açısından önemi, Türkiye kültürel yapısı ve uluslararası işletmeler üzerindeki Etkileri.* Yüksek Lisans Tezi, İstanbul: Marmara Üniversitesi.

Tanrıkulu, M. (2022). *Coğrafya ve Kültür*. Ankara: Pegem Akademi Yayıncılık.

Volk, T., M. (2004). *Music, Education, and Multiculturalism: Foundations and Principles*, Oxford, UK: Oxford University Press.

Araştırma çerçevesinde eksik görülen öneriler aşağıdaki gibidir;

4. Viyolonselde farklı yayların model, ağırlık ve uzunluklarının kişiye göre saptanmasıyla ilgili araştırma yapılması,
5. Müzik eğitimine viyolonsel çalgısıyla başlayıp sonrasında çalgı değiştiren bireylerin çalgısını değiştirme nedenlerinin araştırılması,
6. Fizyoterapist ve ortopedistlerle yapılacak ortak çalışma ile farklı çalgılar çalan müzisyenlerin yıllar içerisinde kemik yapılarının değişip değişmediğinin incelenmesi,
7. Alanlarında uzmanlaşmış solist çalgıcıların fiziksel özellikleri tıbbi detaylarla incelenerek çıkması muhtemel bir sonuca ulaşılması,

KAYNAKÇA

Bursal, M. B. (2019). *Hacettepe Üniversitesi Ankara Devlet Konservatuvarı örnekleminde viyolonsel icra tekniğine bağlı gelişebilecek fizyolojik rahatsızlıklar.* Yüksek Lisans Tezi, Ankara: Hacettepe Üniversitesi Güzel Sanatlar Enstitüsü.

Staff, M. (2022). "What is a violoncello? A brief history of the cello" masterclass: https://www. masterclass.com/articles/violoncello-explained#what-is-a-violoncello sayfasından erişilmiştir.

Yıldırım Orhan, Ş., ve Arıcı, S. (2015). Viyolonsel eğitimine yönelik örnek bir etüt analizi. *NWSA-Education Sciences, 10*(2), s. 113-124.

KAYNAKÇA

Aksoy, Y. (2015). Özengen Keman Eğitiminde Video Destekli Öğretimin Keman Performansına Etkisi. Doktora Tezi. Konya: Necmettin Erbakan Üniversitesi.

Akkor, H. Ö. ve Çağlar, E. (2015). Özengen Müzik Eğitiminde Kullanılan Çalgıların İşitmeye Etkisinin İncelenmesi. *The Journal of Academic Social Science Studies.* 36, 479-488.

Bingöl, F. (2010). Özengen Gitar Eğitiminde Parmak Hazırlamalı Öğretim Yönteminin Öğrencilerin Gitar Çalmadaki Başarılarına Etkisi (Özel Çağlar Müzik Kursu Örneği). Doktora Tezi. Ankara: Gazi Üniversitesi.

Bulut, S. (2017). Konservatuvar Düzeyi Flüt Eğitiminde Multimedya Kullanımı. *Akademik Sosyal Araştırmalar Dergisi, 5*(61), 68-79.

Büyüköztürk, Ş., Kılıç Çakmak, E., Akgün, Ö. E., Karadeniz, Ş. ve Demirel, F. (2016). *Bilimsel Araştırma Yöntemleri* (22. baskı). Pegem Akademi.

Cayari, C. (2014). Using Informal Education Through Music Video Creation. *General Music Today*, *27*(3), 17-22.

Cayari, C. (2018). Connecting music education and virtual performance practices from YouTube. *Music Education Research*, *20*(3), 360-376.

Cope, P. (2002). Informal Learning Of Musical Instruments: The İmportance Of Social Context. *Music Education Research, 4*(1), 93-104. doi: https://doi.org/10.1080/14613800220119796

Çağlar, E. (2017). Türkiye'de Özengen (Amatör) Keman Eğitimi Alanında Görev Yapan Eğitimcilerin Keman Derslerine İlişkin Görüşlerinin Değerlendirilmesi: Ankara İli Örneği. *Journal of Current Researches on Educational Studies, 7*(2), 113-124. doi: https://doi.org/10.26579/jocures-7.2.8

Güleryüz, S., Esentaş, M., Yıldız, K. ve Güzel, P. (2020). Sosyal İzolasyon Sürecindeki Bireylerin Serbest Zaman Değerlendirme Biçimleri: Sosyal Medya Kullanım Amaçları ile Sosyal Medya Bağımlılığı İlişkisinin İncelenmesi. *Focus Spor Yönetimi Araştırmaları Dergisi*, *1*(1), 31-45.

Hanson, J. (2018). Assessing The Educational Value Of Youtube Videos For Beginning Instrumental Music. *Contributions to Music Education*, *43*, 137-158.

Uygun, G. (2020). Youtube Ortamında Çalgı Eğitimi Veren Videoların Çeşitli Değişkenler Bakımından İncelenmesi. *Balkan Müzik ve Sanat Dergisi*, *2*(2), 13-26.

Uçan, A. (1997). *Müzik Eğitimi Temel Kavramlar–İlkeler–Yaklaşımlar*. Müzik Ansiklopedisi Yayınları.

Uçan, A. (2005). *Müzik Eğitimi Temel Kavramlar-İlkeler-Yaklaşımlar ve Türkiye'deki Durum.* Evrensel Müzikevi.

Kesendere, Y. (2018). *Bursa'da Özengen Keman Eğitimi* Alan *Bireylerin Keman Eğitimine Yönelik Video Desteği* Kullanımının *Etkilerinin Değerlendirilmesi.* Yüksek lisans tezi. Bursa: Uludağ Üniversitesi.

Kruse, N. B., & Veblen, K. K. (2012). Music Teaching And Learning Online: Considering Youtube Instructional Videos. *Intellect*, *5*(1), 77-87.

Levendoğlu, O. (2004). *Teknoloji Destekli Çağdaş Müzik Eğitimi*. 1924-2004 Musiki Muallim Mektebinden Günümüze Müzik Öğretmeni Yetiştirme Sempozyumu. Isparta: 7-10 Nisan 2004.

Merriam, S. B. (2018). *Nitel Araştırma Desen ve Uygulama İçin Bir Rehber* (3. baskı). (çev. S. Turan). Nobel Akademik Yayıncılık.

Seyhan, Z. (2019). Özengen Müzik Eğitiminde Flüt Eğitimcilerinin Kullandıkları Yöntem ve Tekniklerin İncelenmesi. Doktora Tezi. Konya: Necmettin Erbakan Üniversitesi.

Tavşancıl, E. ve Aslan, E. (2001). İçerik Analizi ve Uygulama Örnekleri. Epsilon Yayınları.

Waldron, J. (2009). Exploring A Virtual Music Community Of Practice: Informal Music Learning On The Internet. *Journal of Music, Technology & Education*, *2*(2-3), 97-112.

Whitaker, J. A., Orman, E. K., & Yarbrough, C. (2014). Characteristics Of "Music Education" Videos Posted On Youtube. *Update: Applications of Research in Music Education*, *33*(1), 49-56.

Yıldırım, A. (1999). Nitel Araştırma Yöntemlerinin Temel Özellikleri ve Eğitim Araştırmalarındaki Yeri ve Önemi. *Eğitim ve Bilim*, *23*(112).

Yıldırım, A. ve Şimşek, H. (2016). *Sosyal Bilimlerde Nitel Araştırma Yöntemleri* (10. baskı). Seçkin Yayıncılık.

YouTube. (2011, June 15). Statistics. Retrieved from http:// www.youtube.com/t/press_statistics

YouTube. (2012a, September 28). About YouTube. Retrieved from http://www.youtube.com/t/about_youtube

YouTube. (2012b, January 23). Holy Nyans! 60 hours per minute and 4 billion views a day on YouTube [Web log post]. Retrieved from http://youtube-global.blogspot. com/2012/01/holy-nyans-60-hours-per-minute-and-4.html

BİREY, ÖRGÜT VE TOPLUM

Editörler
Prof. Dr. Müjdat AVCI & Doç. Dr. Ergün KARA

EĞİTİM
yayınevi

BİREY, ÖRGÜT VE TOPLUM
Editörler: Prof. Dr. Müjdat Avcı, Doç. Dr. Ergün Kara

Genel Yayın Yönetmeni: Yusuf Ziya Aydoğan (yza@egitimyayinevi.com)
Genel Yayın Koordinatörü: Yusuf Yavuz (yusufyavuz@egitimyayinevi.com)
Sayfa Tasarımı: Eğitim Yayınevi Grafik Birimi
Kapak Tasarımı: Eğitim Yayınevi Grafik Birimi

T.C. Kültür ve Turizm Bakanlığı
Yayıncı Sertifika No: 47830

ISBN: 978-625-6408-51-7
1. Baskı, Mart 2023

Baskı Cilt
Uzun Dijital Matbaacılık
İstanbul Cad. İstanbul Çarşısı No: 48/48 - 49 İskitler 06070 / Ankara
Matbaa Sertifika No: 47865

Kütüphane Kimlik Kartı

BİREY, ÖRGÜT VE TOPLUM
Editörler: Prof. Dr. Müjdat Avcı, Doç. Dr. Ergün Kara
576 s., 165x240 mm
Kaynakça var, dizin yok.
ISBN: 978-625-6408-51-7

Copyright © Bu kitabın Türkiye'deki her türlü yayın hakkı Eğitim Yayınevi'ne aittir. Bütün hakları saklıdır. Kitabın tamamı veya bir kısmı 5846 sayılı yasanın hükümlerine göre kitabı yayımlayan firmanın ve yazarlarının önceden izni olmadan elektronik/mekanik yolla, fotokopi yoluyla ya da herhangi bir kayıt sistemi ile çoğaltılamaz, yayımlanamaz.

EĞİTİM
yayınevi

Yayınevi Türkiye Ofis: İstanbul: Eğitim Yayınevi Tic. Ltd. Şti., Atakent mah. Yasemen sok. No: 4/B, Ümraniye, İstanbul, Türkiye

Konya: Eğitim Yayınevi Tic. Ltd. Şti., Fevzi Çakmak Mah. 10721 Sok. B Blok, No: 16/B, Safakent, Karatay, Konya, Türkiye
+90 332 351 92 85, +90 533 151 50 42, 0 332 502 50 42
bilgi@egitimyayinevi.com

Yayınevi Amerika Ofis: New York: Egitim Publishing Group, Inc.
P.O. Box 768/Armonk, New York, 10504-0768, United States of America
americaoffice@egitimyayinevi.com

Lojistik ve Sevkiyat Merkezi: Kitapmatik Lojistik ve Sevkiyat Merkezi, Fevzi Çakmak Mah. 10721 Sok. B Blok, No: 16/B, Safakent, Karatay, Konya, Türkiye
sevkiyat@egitimyayinevi.com

Kitabevi Şubesi: Eğitim Kitabevi, Şükran mah. Rampalı 121, Meram, Konya, Türkiye
+90 332 499 90 00
bilgi@egitimkitabevi.com

İnternet Satış: www.kitapmatik.com.tr
+90 537 512 43 00
bilgi@kitapmatik.com.tr

ilk okuyan siz olun
kitapmatik
internetteki kitapçınız

KAYNAKÇA

Aksakal, E. (2019). Kentsel Olandan Sanala Tüketim Mabetleri ve Etik-Estetik Karmaşası. *Türkiyat Araştırmaları Enstitüsü Dergisi*, 65, 497-519.

Aksakal, E. (2022). Bir Viral İstisna Hali Olarak Pandeminin Etik-Politik Yorumu. *MECMUA-Uluslararası Sosyal Bilimler Dergisi*, 7(13), 204-223.

Aksu, O. (2017). Yeni Toplumsal Hareketler Bağlamında Sosyal Medya Kullanımı Analizi: Kadın Dernekleri. *AUAd*, 3(3), 146-159.

Akyazı, A. (2019). Sosyal Medya ve Tüketim İlişkisi: Popüler simlerin Instagram Hesapları Üzerine Bir Araştırma. *Trakya Üniversitesi Sosyal Bilimler Dergisi*, 21, 93-108.

Alpsoy, İ., Seyrek,E., ve Selçuk,H. (2022) *Yönetimde Yeni Medya Teknolojisi ve Sosyal Medya Kullanımı*, Ed.Salih Yıldız, Gazi Kitabevi.

Areda Piar Araştırma Şirketi (2021) Türkiye'de Dedeler Facebook, Torunlar Instagram Kullanıyor, https://www.areda.com/turkiyede-dedeler-facebook-torunlar-instagram-kullaniyor/ (E.T.: 19.11.2022)

Artan, Özoran, B. (2022). Bir Halkla İlişkiler Aracı olarak Twitter: Dünya Sağlık Örgütü Paylaşımlarının İçerik Analizi ve Metin Madenciliği ile İncelenmesi. *Manisa Celal Bayar Üniversitesi Sosyal Bilimler Dergisi*, 20 (4), 125-146. DOI: 10.18026/cbayarsos.1083191

Ateş, B., ve Kaya, A., (2022). Investigation of cyberbullying and cybervictimization situations in adolescents in terms of coping and alexithymia. *Ekev Akademi Dergisi*, 26(90), 59-78.

Ateş, B., Kaya, A., ve Tunç, E. (2018). The Investigation of Predictors of Cyberbullying and Cyber Victimization in Adolescents. *International Journal of Progressive Education*, 14(5), 103-118.

Aydın, C. (2021). Sosyal Medya ve Tüketim Kültürü Perspektifiyle Instagram ve Youtube Üzerine Netnografik Bir Çalışma, Yayımlanmamış Yüksek Lisans Tezi Ankara Hacettepe Üniversitesi, Sosyal Bilimler Enstitüsü.

Babacan, M. E. (2014). Sosyal Medya Sonrası Yeni Toplumsal Hareketler. *Birey ve Toplum Sosyal Bilimler Dergisi*, 4(1), 135-160.

Batmaz, H., Türk, N., Kaya, A., ve Yıldırım, M. (2022). Cyberbullying and Cyber Victimization: Examining Mediating Roles of Empathy and Resilience. *Current Psychology*, 1-11.

Becan, C., ve Eaghanıoskoul, G. (2019). Gösterişçi Tüketim Aracı Olarak Instagramın Tüketicilerin Satın Alma Motivasyonuna Etkisi. *Yeni Medya Elektronik Dergisi*, 3(2), 84-101.

Bilis, P. Ö. (2018). Facebook Sitesinde Kullanılan Profil Resimleri Aracılığıyla Sanal Dünyada Kadın Kimliğinin Temsili. *Akdeniz Üniversitesi İletişim Fakültesi Dergisi*, (29), 314-331.

Birol, M. (2014). Tüketim Alışkanlıkları Çerçevesinde Kadınların Giyim Alışverişlerinde Karar Verme Tarzları Üzerine Bir Araştırma. *Akdeniz Üniversitesi İletişim Fakültesi Dergisi*, (21), 81-95.

Castells,M.,(2008). *Enformasyon Çağı: Ekonomi, Toplum ve Kültür*, Cilt I, Ağ Toplumunun Yükselişi, (Çev. Ebru Kılıç). İstanbul Bilgi Üniversitesi Yayınları,

Çolak, K. (2022). Sosyal Ağlarda Görünür Olma Biçimlerinin Benlik Sunumu ve Kimlik Oluşturma Üzerindeki Rolü. *Sosyal Sağlık Dergisi*, 2 (1), 88-100.

Demir, N. Ö. (2017). Bireylerin Tüketimin Nesnesine Dönüşmesinde Sosyal Medya Etkisi. *Sosyoloji Konferanslari*, (55), 277.

Erkan, İ. (2019). Markaların Sürdürülebilir Tüketim Farkındalığı Oluşturmalarında Sosyal Medyanın Rolü: Instagram Örneği. *Çukurova Üniversitesi Sosyal Bilimler Enstitüsü Dergisi*, 28(3), 170-182.

Fuchs,C.,(2014) *Sosyal Medya: Eleştirel Bir Giriş*, NotaBene Yayınları.

Gökaliler,E., ve Alikılıç, Ö. (2015). Kadın Girişimcilere Ait İşletmelerin Marka Yaratım ve İletişim Süreçlerinde Sosyal Medyanın Yeri. *Uşak Üniversitesi Sosyal Bilimler Dergisi*, 8(1), 117-138.

Gümüş, N., ve Ağaçci, L. (2018). Sivil Toplum Örgütlerinin Pazarlama İletişiminde Sosyal Medya Kullanımı: Kızılay ve Yeşilay Üzerinde Bir Araştırma 1. *Third Sector Social Economic Review*, 53(2), 637-661.

Gürdin, B. (2019). Sosyal Medyanın Hedonik Tüketimi ve Fomo'nun Gücü. *Üçüncü Sektör Sosyal Ekonomi Dergisi*, 54(3), 1259-1278.

Harari,Y.N.,(2018). *21.Yüzyıl için 21 Ders*, (Çev.Selin Siral) Kolektif Yayınları

Karaca, N. (2015). *Türkiye'de Sosyoloji, Analizler ve Uygulamalar*, Fenomen Yayıncılık.

Karaca, N. (2016). Post Kolanyalizmin Sunumu, *Atatürk Üniversitesi Edebiyat Fakültesi Sosyal Bilimler Dergisi Journal of Social Sciences* Sayı/Number 57, Aralık/December 2016, 217-228.

Karaca, N. (2018). *Siyaset Sosyolojisi Okumaları*, Fenomen Yayıncılık.

Kaya, Ş. (2018). Kadın ve sosyal medya. *Gaziantep University Journal of Social Sciences*, 17(2), 563-576.

Marshall, G., (1999) *Sosyoloji Sözlüğü,* (Çev.: Osman Akınhay, Derya Kömürcü) , Bilim ve Sanat Yayınları.

Mutluer, T. (2019). Sosyal Medyada Benlik Sunumu: Instagram Anneleri Örneği, Yüksek Lisans Tezi, Marmara Üniversitesi, Sosyal bilimler Enstitüsü.

Nardalı, S., ve Balkan, E. (2019). Sosyal Medya Fenomenleri: Instagram ve Kozmetik Sektöründe Bir Uygulama. *İzmir Kâtip Çelebi Üniversitesi İktisadi ve İdari Bilimler Fakültesi Dergisi*, 2(2), 176-187.

Onat, F. (2010). Bir halkla ilişkiler uygulama alanı olarak sosyal medya kullanımı: Sivil toplum örgütleri üzerine bir inceleme. *İletişim Kuram ve Araştırma Dergisi*, (31), 103-121.

Özdemir, B. ve Yıldırım, G. (2019). Dijitalleşen İletişim Ortamlarında Kimlik İnşası ve Benlik Sunumu: İletişim Fakültesi Öğrencileri Üzerine Bir Araştırma. *Yeni Medya Elektronik Dergisi*, 3 (3), 178-191.

Özdemir, S. ve Erdem, R. (2016). Sosyal Medyanin Örgüt İçi İletişimdeki Rolü. *MANAS Sosyal Araştırmalar Dergisi*, 5 (3), 247-270.

Özel, A. P. (2011). Sosyal Medya ve Güven: Hükümet, Sivil Toplum Örgütleri ve Ticari Kuruluşlara Yönelik Ampirik Bir Araştırma. *AJIT-e: Bilişim Teknolojileri Online Dergisi*, 2(4), 1-31.

Özen, Ş., (2020) Örgüt Teorileri, *Sosyal Bilimler Ansiklopedisi*, TÜBİTAK Bilim ve Toplum Başkanlığı, Popüler Bilim Yayınları.

Öztek, M., Karabıyık Yerden, N., Çolak, E. ve Sarı, E. (2021). Fenomen Pazarlamasında Sosyal Medyanın Rolü ve Moda Sektörü Üzerine Bir İçerik Analizi. *Yaşar Üniversitesi E-Dergisi*, 16 (62), 1053-1077.

Saatçioğlu, E. (2017). Sivil Toplum Örgütlerinin Sosyal Medya Kullanımları: Greenpeace Türkiye Facebook Sayfası Örneği. *Selçuk İletişim*, 10(1), 158-187.

Sabuncu, O. B. (2019). Sosyal Medya Pazarlamasında Ünlü ve Fenomen Kullanımı Tercihi: Hızlı Moda Sektörü Örneği, Yayımlanmamış Yüksek Lisans Tezi, İstanbul Kültür Üniversitesi/Lisansüstü Eğitim Enstitüsü/İletişim Sanatları Anabilim Dalı /İletişim Sanatları Bilim Dalı.

Sabuncuoğlu İnanç, A., Serbes, H. ve Gültekin, B. (2020). Ağ Toplumunda Dijital Kimlik Tasarımı: Instagram Üzerine Bir Araştırma. Kocaeli Üniversitesi *İletişim Fakültesi Araştırma Dergisi*, (15), 69-96.

Sezgin, A. A. (2016). Türkiye'de Instagram Fenomenleri: Sosyal Paylaşım Ağlarında İnşa Edilen Yaşamların Kültürel Analizi. *Journal of International Social Research*, 9(43), 2144-2150.

Ünlü, S. ve Filan, M. (2021). Veblen'in Gösterişçi Tüketim Kavramı Çerçevesinde Sosyal Medya: Instagram İnfluencer'ları Üzerine Bir Analiz. *Abant Kültürel Araştırmalar Dergisi*, 6(12), 39-55.

Sürü, D. (2019). Sosyal Medya Kullanımı Psiko-Eğitiminin Kişiler Üzerine Etkisinin İncelenmesi Master's thesis, Lisansüstü Eğitim Enstitüsü İbn Haldun Üniversitesi.

Şengöz, A., ve Eroğlu, E. (2017). *Örgütlerde sosyal medya kullanımı: sosyal medya algıları, amaçları ve kullanım alışkanlıkları*. *Gümüşhane Üniversitesi İletişim Fakültesi Elektronik Dergisi*, 5(1), 503-524.

Terkan, B. (2010). Kadın Örgütlerinin İnterneti Alternatif Medya Olarak Kullanımı Üzerine Bir İnceleme. *Selçuk İletişim*, 6(3), 34-55.

Tolunay İşlek, S., (2020), Sosyal İkilem'in İkilemleri, *SEKANS Sinema Kültürü Dergisi*, Aralık, S.15, 9-23

Turancı, E. (2021). Dijital Teknolojilerin Reklamcılık Sektörü Üzerine Etkileri: N. Barış Yay ile Söyleşi. *Yeni Medya,* 2021(11), 132-137.

Twenge, M. J. (2018). *İ- Nesli*., (Çev.Okhan Gündüz). Kaknüs Yayınları.

Ünüvar, N., (2020), *İnternet Risk Mi, Fırsat Mı?, Birey ve Toplum Güvenliği*, (Ed.; Muzaffer Şeker, Yasin Bulduklu, Cem Korkut, Mürsel Doğrul), Türkiye Bilimler Akademisi.

Yalınız, M. O., ve Hülür, A. B. (2021). Instagram, Reklam ve Tüketim: Üniversite Öğrencileri Üzerine Bir Araştırma. Abant Kültürel Araştırmalar Dergisi, 6(11), 1-22.

Yardım, G. (2020). Sosyal Medyadaki Kültürel Kimliklerin Dönüşümü Odaklı "Blogger Anne" Kimliklerinin İncelenmesi. *Akdeniz Üniversitesi İletişim Fakültesi Dergisi*, (33), 129-157.

Yıldırım, P. Ö., ve Çobaner, A. A. (2018). Türkiye'de Siyasal Parti Kadın Kollarının Sosyal Medya Kullanım Pratiklerinin Toplumsal Cinsiyet Yaklaşımı Bağlamında Analizi. *Akdeniz İletisim*. 393-417

Yıldırım, S. (2021b). Sosyal Medyada Gösteriş Olgusu ve Kutsalın Tüketimi. *Iğdır Üniversitesi Sosyal Bilimler Dergisi*, (28) , 125-143.

Yıldırım,S.(2021a) *Sosyal Medya ile Aile İçi İlişkilerin Dönüşümünde Çocuğun Fonksiyonu*, (Ed.Sait Yıldırım, Aysun Doğutaş), Eğiten Kitap.

KAYNAKÇA

Aksoy, A. ve Öğel, K. (2004), *Tutuklu ve Hükümlü Ergenlerle İlgili Yapılan Tezlerin Özetleri, Adalet Bakanlığı Ceza ve Tevkif evleri Genel Müdürlüğünün Gözetimindeki Çocuklara Yönelik Hizmetlerin İyileştirilmesi Projesi İhtiyaçların Belirlenmesi Çalışması*, Yeniden Sağlık ve Eğitim Derneği, İstanbul.

Bayındır, N., Özel, A. ve Köksal, E. (2007), Çocuk Suçluluğu Demografisi, *Polis Akademisi Dergisi*, 9/1-4: 95-108.

Block, C. R., Christakos, A., Jacob, A., and Przybylski, R. (1996). St*reet Gangs and Crime: Patterns and Trends in Chicago*. Research Bulletin. Chicago, IL: Illinois Criminal Justice Information Authority.

Cohen, A. K. (1955). *Delinquent Boys*, New York: Free Press.

Çocuk Koruma Kanunu, Kanun Numarası: 5395, Kabul Tarihi: 03.07.2005

Demirbaş, T. (2005). *Kriminoloji*. Ankara: Seçkin Yayınları.

Dinç, A. (2013), *Çocuk Suçluluğunda Ailenin Rolü*, Kırıkkale Üniversitesi Sosyal Bilimler Enstitüsü Sosyoloji Anabilim Dalı (Yüksek Lisans Tezi), Kırıkkale.

Dolu, O. (2012). Suç *Teorileri: Teori, Araştırma ve Uygulamada Kriminoloji*, Ankara: Global Yayınevi.

Donovan, J. M. (1994). Combatting the Sexual Abuse of Children in France, 1825-1913, *Criminal Justice History: An International* Annual, 15: 59-93.

Dönmezer, S. (1994). *Kriminoloji* (8. Baskı), İstanbul: Beta Basım Yayım.

Dönmezer, S. (2020). *Kriminoloji*, Ankara: Adalet Bakanlığı Yayınları, Ankara.

Duman, N. (2000). *Ankara Liselerinde Çeteye Katılma Potansiyeli Olan Öğrenci Grupları ve Okul Sosyal Hizmeti*, Hacettepe Üniversitesi Sosyal Bilimler Enstitüsü Sosyal Hizmet ABD, Yayınlanmamış Doktora Tezi, Ankara.

Durkheim, E. (2016). Ahlak eğitimi, Çev. Hüsen Portakal, Ankara: Cem Yayınevi.

Erkan, R., Bağlı, M., Sümer, F., Ünver, M. (2002) *Sosyal Çevrenin Sokak Çocukluğuna ve Çocuk Suçluluğuna Etkisi*, Ankara: I Ulusal Çocuk ve Suç: Nedenler ve Önleme Çalışmaları Sempozyumu, s. 51-78.

Erlich, E. (2019). *Hukuk Sosyolojisinin Temel İlkeleri*, Çev. Artun Mimar, İstanbul: Pinhan Yayıncılık.

Eryalçın, M. & Duyan, V. (2017). Denetimli Serbestlik Sistemindeki Çocuk ve Gençlerde Öz Değer, Akran İlişkileri ve Ebeveyn Yetkinliği Boyutları, *International Journal of Academic Value Studies*, 3/17: 25-32.

Esbensen, F., and Osgood, D. W. (1997). *National Evaluation of G.R.E.A.T. Research in Brief*, Washington, DC: U. S. Department of Justice, Office of Justice Programs, National Institute of Justice. NCJ 167264.

Evcim, H. (2011). *Sosyolojik Açıdan Afyonkarahisar İlinde Suç ve Suçluluk: Yaralama ve Cinayet Suçları*, Yayımlanmamış Yüksek Lisans Tezi, Afyon Kocatepe Üniversitesi, Sosyal Bilimler Enstitüsü, Sosyoloji Anabilim Dalı, Afyon.

Horowitz, R. (1990). *Sociological Perspectives on Gangs: Conflicting Definitions and Concepts*, in Gangs in America, edited by C. Ronald Huff, Newbury Park, CA: Sage.

İçli, T. (1993). *Türkiye'de Suçlular Sosyal kültürel ve Ekonomik Özellikleri*, Ankara: Atatürk Kültür, Dil ve Tarih Yüksek Kurumu Atatürk Kültür Merkezi Yayını.

Kılıç, Y. S. (2007). *Çocuk Suçluluğuna Sebep Olan Sosyo-Ekonomik Faktörler*, Yayımlanmamış Yüksek Lisans Tezi, İnönü Üniversitesi, Sosyal Bilimler Enstitüsü, Sosyoloji Ana Bilim Dalı, Malatya.

Klein, M. W. (1971). *Street Gangs and Street Workers. Englewood Cliffs*, NJ: Prentice-Hall.

Klein, M. W. (1996). Gangs in the United States and Europe. *European Journal on Criminal Policy and Research* (Special Issue): 63-80.

Kongar, E. (1981). *Toplumsal Değişme Kuramları ve Türkiye Gerçeği*. İstanbul: Remzi Kitabevi.

Miller, W. B. (1975*). Violence by Youth Gangs and Youth Groups As a Crime Problem in Major American Cities*, Washington, DC: U.S. Department of Justice.

Miller, W. B. (1992). *Crime by Youth Gangs and Groups in the United States*. Washington, DC: U. S. Department of Justice, Office of Justice Programs, Office of Juvenile Justice and Delinquency Prevention. NCJ 156221.

Moore, J. W. (1978). *Homeboys: Gangs, Drugs and Prison in the Barrios of Los Angeles*, Philadelphia, PA: Temple University Press.

Özalp, A. (2015). *Suçlu Çocuk Algısı*, Saarbrücken: Lambert Pub.

Özçelik, Ö. (2006). *Balıkesir Merkez İlçesinin Suç Haritası*, Yüksek Lisans Tezi, Balıkesir Üniversitesi, Balıkesir.
Papastephanou, M. (2001). Modernization, Rationalization, and Education: Responding to the Other, *Sociological Research Online*, 6 (3): 105–115. doi:10.5153/sro.638.
Polat, O. (2009). *Kriminoloji ve Kriminalistik Üzerine Notlar*, Ankara: Seçkin Yayınevi.
Sante, L. (1991). *Low Life: Lures and Snares of Old New York*i New York, NY: Vintage Books.
Shaw, C. R. ve McKay, H. D. (1942). *Juvenile Delinquency in Urban Areas: A study of rate of delinquency in relation to differential characteristics of local communities in American cities*, Chicago: University of Chicago Press.
Slattery, M. (2003). *Key Ideas in Sociology*, United Kingdom: Nelson Thomes Ltd.
Sönmezer, S. (1994). *Toplumbilim*, İstanbul: Beta Yayınları.
Söylemezoğlu, Ü. (2013). *Iskalanan Gençlik: Nereden geldim? Ben kimim? Ne istiyorum?* Ankara: Dost Kitabevi.
Swingewood, A. (2009). *Sosyolojik Düşüncenin Kısa Tarihi*, Çev. Osman Akınbay, İstanbul: Agora Kitaplığı.
Thrasher, F. (1928). *The Gang: A Study of 1303 Gangs in Chicago*, Chicago: Chicago University Press.
Toğuç, D. (2021), *Türkiye'de Çocuk Suçluluğu: Tekirdağ İli Örneği*, Trakya Üniversitesi Sosyal Bilimler Enstitüsü Kamu Yönetimi Anabilim Dalı (Yüksek Lisans Tezi), Edirne.

KAYNAKÇA

Akıncı, Z., (2002). "Turizm Sektöründe İşgören İş Tatminini Etkileyen Faktörler: Beş Yıldızlı Konaklama İşletmelerinde Bir Uygulama". *Akdeniz İ.İ.B.F. Dergisi.* 4. 2-25.

Altay, H. (2009). Antakya ve İskenderun Otel Çalışanlarının Tükenmişliği ve İş Tatmini Üzerine Bir Araştırma. Mustafa Kemal Üniversitesi Sosyal Bilimler Enstitüsü Dergisi, Mustafa Kemal University Journal of Social Sciences Institute, Yıl/Year: 2009, Cilt/Volume: 6, Sayı/Issue: 12, s. 1-17.

Arı, G. S., ve Bal, E. Ç. (2008) "Tükenmişlik Kavaramı: Birey ve Örgütler Açısından Önemi", *Yönetim ve Ekonomi Dergisi,* Celal Bayar Üniversitesi, İ.İ.B.F., 15/1, 131-148.

Brewer, E. W., & Clippard, L. F. (2002). Burnout and Job Satisfaction Among Student Support Services Personnel, *Human Resource Development Quarterly,* 13(2), 169-186.

Derinbay, D., (2012). Öğretim Elemanlarının İş Doyumları ile Mesleki Tükenmişliklerinin İncelenmesi (Pamukkale Üniversitesi Örneği). *e-Journal of New World Sciences Academy.* 7. 910-929.

Fidan, H., (2014). "Ankara İlinde Çalışan Nakış Öğretmenlerinin Yaşam Doyumu İş Doyumu Ve Mesleki Tükenmişlik Düzeylerinin Bazı Değişkenler Açısından İncelenmesi". Yüksek Lisans Tezi. Gazi Üniversitesi Eğitim Bilimleri Enstitüsü. Ankara.

Fichter, C. ve John C., (2010). "Role Conflict, Role Ambiguity, Job Satisfaction, and Burnout among Financial Advisors", *The Journal of American Academy Business.* Cambridge. 15/2. 256- 261.

İçigen, E. T. ve Uzut, İ. (2012). Yiyecek-İçecek Bölümü Çalışanlarının Mesleki Tükenmişlikleri ve İş Doyumları Üzerine Bir Araştırma. *Niğde Üniversitesi İktisadi ve İdari Bilimler Fakültesi Dergisi,* 5 (2) , 107-118 .

Kaçmaz, N., (2005). "Tükenmişlik (BURNOUT) Sendromu", *İstanbul Tıp Fakültesi Dergisi*. 68. 29-32

Kanwar, Y.P.S., Singh, A.K. ve Kodwani A.D. (2009); "Work-Life Balance and Burnout As Predictors of Job Satisfaction In The IT- ITES Industry", *The Journal of Business Perspective.* 13/ 2. 1- 12.

Karahaliloğlu, N., (2013). "Cerrahi Kliniklerde Çalışan Hemşirelerde Tükenmişlik Ve İş Doyumu Düzeylerinin İncelenmesi". Yüksek Lisans Tezi, Haliç Üniversitesi Sağlık Bilimleri Enstitüsü. İstanbul.

Karayel, A. H. ve Karayel, S. (2019). "Tükenmişlik Sendromu", *İNSAMER Dergisi*, Araştırma 97.

Kök, S. B. (2006). "İş Tatmini ve Örgütsel Bağlılığın İncelenmesine Yönelik Bir Araştırma", *Journal Of Economıcs And Admınıstratıve Scıences,* 20, 1-11.

Naktiyok, A. ve Karabey, C. N., (2005), "İşkoliklik ve Tükenmişlik Sendromu", *Atatürk Üniversitesi İktisadi ve İdari Bilimler Fakültesi,* 19/ 2. 179-198.

Maslach, C. ve Goldberg, J., (1998). "Prevention of Burnout: New Perspectives". *Applied and Preventive Psychology*. 7. 63-74.

Örmen U. (1993). "Tükenmişlik Duygusu ve Yöneticiler Üzerinde Bir Uygulama". Yayınlanmamış Yüksek Lisans Tezi. Marmara Üniversitesi. 33-36.

Özkalp, E., ve Kırel, Ç. (2011). *Örgütsel Davranış*. Ekin Yayıncılık. Bursa

Pelit, E. ve Türkmen, F. (2008). Otel İşletmeleri İşgörenlerinin Tükenmişlik Düzeyleri: Yerli ve Yabancı Zincir Otel İşletmeleri İşgörenleri Üzerinde Bir Araştırma. *Gazi Üniversitesi İktisadi ve İdari Bilimler Fakültesi Dergisi,* 1(10), 117 – 139.

Pinikahana, J. ve Happell, B., (2004). "Stres, Burnout And Job Satisfaction In Rural Psychiatric Nurses: A Victorian Study". *Australion Journal Of Rural Health*. 12/3. 120–125.

Sat, S., (2011). "Örgütsel ve Bireysel Özellikler Açısından İş Doyumu İle Tükenmişlik Düzeyi Arasındaki İlişki: Alanya'da Banka Çalışanları Üzerinde Bir İnceleme". Yüksek Lisans Tezi. Çukurova Üniversitesi Sosyal Bilimler Enstitüsü. Adana.

Torun, A., (1997). "Stres ve Tükenmişlik". Türk Psikologlar Derneği Yayınları. Endüstri ve Örgüt Psikolojisi. Ankara.

Tsigilis, N. Koustelios, A. ve Topia, A., (2004). Multivariate Relationship And Discriminant Validily Between Job Satisfaction And Burnout. *Journal of management Psychology*. 19/7. 666-675.

Üngüren, E., Doğan, H., Özmen M., ve Tekin Ö. A., (2010), "Otel Çalışanlarının Tükenmişlik ve İş Tatmin Düzeyleri İlişkisi", *Journal of Yaşar University*. 17/5. 2922-2937.

Vısser, M. R.M., Smets, E. M.A., Oort, F. J., ve Hanneke, C.J.M., (2003). Stress, Satisfaction And Burnout Among Dutch Medical Specialists, *Canadian Medical Association or Its Licensors*. 168/ 3. 271-275.

KAYNAKÇA

Ak, R., Ak Bingül, B., ve Türk A. (2022). Covid-19 ve Derinleşen Yoksulluk. *Giresun Üniversitesi İktisadi ve İdari Bilimler Dergisi*, *8* (2): 74-91.

Bauman, Z. (2011). *Bireyselleşmiş Toplum.* (Çev. Y. Alogan). İstanbul: Ayrıntı Yayınları.

Bauman, Z. (2015). *Azınlığın Zenginliği Hepimizin Çıkarına mıdır*? (Çev. H. Keser). İstanbul: Ayrıntı Yayınları.

Bauman, Z. (2018a). *Iskarta Hayatlar. Modernite ve Safraları*. (Çev. O. Yener). İstanbul: Can Sanat Yayınları.

Bauman, Z. (2018b). *Kapımızdaki Yabancılar.* (Çev. E. Barca). İstanbul: Ayrıntı Yayınları.

Bauman, Z. (2018c). *Avrupa. Bitmemiş Bir Macera*. (Çev. A. Emre Pilgir). İstanbul: Ayrıntı Yayınları.

Çetin, İ. (2020). Yoksulluk ve Yoksulluk Göstergeleri. Türkiye ve OECD Ülkeleri Üzerine Bir Karşılaştırma. *Ankara Hacı Bayram Veli Üniversitesi İktisadi ve İdari Bilimler Fakültesi Dergisi*, *22* (2): 510-532.

Denli, Ö. (2015). Bir İnsan Hakları Meselesi Olarak Küresel Yoksulluk. *Artvin Çoruh Üniversitesi Uluslararası Sosyal Bilimler Dergisi*, 2, 113-130.

Giddens, A. (2013). *Sosyoloji*. (Çev. H. Özel, Abdülkadir Sönmez vd.). (Yay.Haz. C. Güzel). İstanbul: Kırmızı Yayınları.

Güler Mehmet, A. (2015). Güney Avrupa Refah Rejiminde Sosyal Dışlanma. *İş ve Hayat Dergisi*, *1* (1): 57-96.

Keskin, N. (2019). Sosyal Dışlanmanın Avrupa Sosyal Şartı İçerisindeki Yeri ve Önemi. *Meriç Uluslararası Sosyal ve Stratejik Araştırmalar Dergisi, 3* (8): 261-275.

Koray, M. (2010). Büyüyen Yoksulluk-Yoksunluk Sorunu ve Sosyal Hakların Sınırları. *İ.Ü. Siyasal Bilgiler Fakültesi Dergisi*, 42, 1-31.

Maalouf, A. (2017). *Çivisi Çıkmış Dünya. Uygarlıklarımız Tükendiğinde*. (Çev. Orçun Türkay). İstanbul: Yapı Kredi Yayınları.

Maalouf, A. (2020). *Uygarlıkların Batışı.* (Çev. Ali Berkay). İstanbul: Yapı Kredi Yayınları.

Orhun, O., Şimşek O. (2021). Neoliberal Küreselleşme, Değişen Sosyal Politikalar ve Yoksulluk Sorunsalı Üzerine Bir Tartışma. *OPUS Uluslararası Toplum Araştırmaları Dergisi*, *18* (41): 3755-3777.

Özaydın, M. M., Öztürk, M. (2020). Refah Devletinin Krizi Ekseninde Yoksulluk ve Yeni Sosyal Risklerle Mücadele. *Mehmet Akif Ersoy Üniversitesi Sosyal Bilimler Enstitüsü Dergisi*, 31, 205-219.

Özbay, F. (2009). Kent Yoksulluğu ve Sosyal Dışlanma. Doktora Tezi. İstanbul Üniversitesi Sosyal Bilimler Enstitüsü, İstanbul.

Ritzer, G. (2011). *Küresel Dünya*. (Çev. M. Pekdemir). İstanbul: Ayrıntı Yayınları.

Sarmış, İ., Şahin, O. (2014). *Avrupa Sosyal Şartı*. Fazıl Aydın (Ed.). Ankara: T.C. Çalışma ve Sosyal Güvenlik Bakanlığı Yayınları.

Savcı Köroğu, İ. (2022). Yeni Yoksulluk Türleri ve Sosyal Dışlanma. *19 Mayıs Sosyal Bilimler Dergisi*, *3* (2): 100-116.

Simmel, G. (2009). *Bireysellik ve Kültür*. (Çev. T. Birkan). İstanbul: Metis Yayınları.

Şahin Taşğın, N. (2010). *Refah Devleti ve İnsan Hakları Açısından Yoksulluk Ve Sosyal Dışlanma*. Doktora Tezi, Hacettepe Üniversitesi Sosyal Bilimler Enstitüsü, Ankara.

Şeker, A. (2011). *Sosyal Hizmetlerde Etik. Sosyal Bilimlerde Bir Uygulama Alanı Kılavuzu.* Ankara: Sabev Yayınları.

Şeker, A. (2012). *İnsanı Düşünmek. Dünyanın Mağdurları*. Ankara: Sabev Yayınları.

The European Social Charter. Erişim adresi: https://www.coe.int/en/web/european-social-charter. (E.T.: 10.01. 2022).

Yıldırımalp, S. (2014). Sosyal Dışlanma ve Avrupa Birliği Yaklaşımı. *Siyaset, Ekonomi ve Yönetim Araştırmaları Dergisi*, *2* (2): 91-108.

Yılmaz, F. (2022). Kentlerin Salgınlarla Son İmtihanı: Covid-19 Salgınının Etkileri. G. Kaya ve A. Şeker (Ed.). *Dert yükü mekânlar kentlerin yeni ve eskimeyen sorunları* içinde (ss. 303-337). Ankara: Nika Yayınları.

KAYNAKÇA

Anheier, H., & Sherer, N. (2015). Voluntary Action and Social Movements. İçinde: D. Della Porta & M. Diani. *Oxford Handbook On Social Movements* (pp. 494–511). Oxford: Oxford University Press

Daniel, A. & Neubert, D. (2019) Civil Society And Social Movements: Conceptual İnsights And Challenges in African Contexts, Critical African Studies, 11(2), pp. 176-192, DOI: 10.1080/21681392.2019. 1613902

Campbell, H. M. (2010). *The Britannica Guide To Political And Social Movements That Changed The Modern World*. New York: Britannica Educational Publishing.

Cevizci, A. (2000). *Felsefe Sözlüğü*, 4. Basım, İstanbul: Paradigma Yayınevi.

Christiansen, J. (2011). Four Stages of Social Movements. İçinde S. Press. *Theories of Social Movements* (pp. 14-25). Pasadena, California Hackensack, New Jersey: Salem Press

Cohen, J. L., ve Arato, A. (1997). *Civil Society And Political Theory*. MIT press.

Colas, A. (2002). *International Civil Society: Social Movements in World Politics*. Oxford: Blackwell Publishing.

Della Porta, D. (2020). Building Bridges: Social Movements and Civil Society in Times of Crisis. *Voluntas: International Journal of Voluntary and Nonprofit Organizations*. International Society for Third-Sector Research.

Edwards, M. (2011). Introduction: Civil Society And The Geometry Of Human Relations. İçinde M. Edwards, *The Oxford Handbook Of Civil Society*. New York: Oxford University Press.

Flynn, S. I. (2011). New Social Movement Theory. İçinde S. Press. *Theories of Social Movements (pp. 88-99)*. Pasadena, California Hackensack, New Jersey: Salem Press

Foweraker, J. (1995). *Theorizing Social Movements* (Vol. 1). London: Pluto Press.

Girling, J. (2004). *Social Movements And Symbolic Power: Radicalism, Reform and The Trial of Democracy in France*. New York: Palgrave Macmillan.

Goodwin, J., ve Jasper, J. M. (2015). Part VI: What Do Movements Do?. İçinde J. Goodwin ve J. M. Jasper, *The social movements reader: Cases and concepts*. John Wiley & Sons.

Gready, P. & Robins, S. (2017) Rethinking Civil Society And Transitional Justice: Lessons From Social Movements And 'New' Civil Society, The International Journal of Human Rights, 21(7), pp. 956-975, DOI: 10.1080/13642987.2017.1313237

Moss, D. M., & Snow, D. A. (2016). Theorizing Social Movements. İçinde S. Abrutyn, *Handbook of Contemporary Sociological Theory, 547–569.* Switzerland: Springer Uluslararası Yayıncılık.

Purdue, D. (2007). Introduction: Dimensions of Civil Society. İçinde D. Purdue, *Civil Societies and Social Movements: Potentials and problems* (s. 1-16). Newyork: Routledge/ECPR studies in European political science.

Shaw, M. (1994). Civil Society and Global Politics: Beyond a Social Movements Approach. *Millennium,* 23 (3): 647–667.

Snow, D. A., Soule, S. A., ve Kriesi, H. (2004). Mapping the Terrain. İçinde, D. A. Snow, S. A. Soule, H. Kriesi, *The Blackwell Companion To Social Movements* (s. 3-16). UK: Blackwell Publishing.

Touraine, A. (1985). An Introduction to the Study of Social Movements. *Social Research, Vol. 52, No. 4, Social Movements*, pp. 749-787.

Touraine, A. (2002). The Importance of Social Movements. *Social Movement Studies: Journal of Social, Cultural and Political Protest*, 1:1, 89-95.

Tilly, C., Castañeda E. , and Wood, L. J. (2020). *Social Movements 1768-2018*. New York: Routledge

Van Dyke, N., Soule, S. A., ve Taylor, V. A. (2004). The Targets of Social Movements: Beyond A Focus On The State. İçinde D. M. Cress ve D. J. Myers . *Authority In Contention Volume 25*. Emerald Group Publishing Limited.

White, G. (1994). Civil Society, Democratization And Development (I): Clearing The Analytical Ground. *Democratization*, 1:2, 375-390.

Whittier, N. (2002). Meaning And Structure in Social Movements. İçinde D. S. Meyer, N. Whittier ve B. Robnett. *Social Movements: Identity, Culture, and The State*, (s. 289-307). New York: Oxford University Press.

KAYNAKÇA

Atalay, G. E. (2019). Sanal Dünyanın Görgü Kuralları: Netiket. *Medya ve Kültürel Çalışmalar Dergisi, 1(2), 29-47.*

Atatürk, M. K. (1922). *Atatürk'ün Söylev ve Demeçleri.* Ankara: II. Türk Tarih Kurumu Basımevi.

Aydın, B. M. (2018). *Köy Enstitüleri ve Toplum Kalkınması.* Ankara: Anı Yayıncılık.

Aysal, N. (2005). Anadoluda aydınlanma hareketinin doğuşu: Köy enstitüleri. *Atatürk Yolu Dergisi*, *9*(35), *267-282.*

Berman, M. (1994). *Katı Olan Herşey Buharlaşıyor*, Çev: Bülent Pekerümit Altuğ, İstanbul: İletişim Yayınları.

Beydilli, K. (2006). Mühendishâne-İ Berrî-İ Hümayun. İstanbul: Tdvia, Xxxı.

Campanella, T. (2011). *Güneş ülkesi.* Çvr: Bağdatlı, S. İstanbul: Say Yayınları.

Çoştu, K. (2020). Değerler Eğitimi Açısından Tek Parti Dönemi Âdâb-I Muâşeret Kitapları. *Eskiyeni, (40), 129-153. Güçlüol, K. (1985). John dewey raporundan esintiler. Eğitim ve Bilim, 9(53).*

Gündüz, M. (2010). Gelenek ve Modernlik Arasında Bir Eğitimci: Satı Bey ve Fenn-İ Terbiye Adlı Eseri Üzerine Bir İnceleme. *Turkish Studies (Elektronik)*, *5*(3), 1392-1415.

Makal, M. (1997). *Bozkırdaki Kıvılcım.* Ankara: Güldikeni Yayınları.

MEB (1973). Https://Www.Mevzuat.Gov.Tr/Mevzuatmetin/1.5.1739.Pdf. (E.T.:30/10/2022) .

MEB (2018a). Hayat bilgisi dersi öğretim programı. http://mufredat.meb.gov.tr/ProgramDetay.aspx?PID=326 (E.T.: 25/10/2022).

MEB (2018b). Sosyal bilgiler öğretim programı. http://mufredat.meb.gov.tr/ProgramDetay.aspx?PID=354 (E.T.: 25/10/2022).

Ortaylı, İ. (2019). *Gelenekten Geleceğe*. İstanbul: Timaş Yayınları, 23. Baskı.

Strauss, A. & Corbin, J. (1990). *Nitel Araştırmanın Temelleri*. İstanbul: Adaçayı Yayınları.

Şiraz, F. (2020). Politik Bir Metin Olarak Sosyal Bilgiler Öğretim Programlarını Vatandaşlık Eğitimi Bağlamında Anlama. Doktora Tezi, Gaziantep: Gaziantep Üniversitesi Eğitim Bilimleri Enstitüsü.

Tokdemir, M. A. (2007) Tarih Öğretmenlerinin Değerler ve Değer Eğitimi Hakkındaki Görüşleri. Yüksek Lisans Tezi, Trabzon: Karadeniz Teknik Üniversitesi Sosyal Bilimler Enstitüsü.

Türk Dil Kurumu (2022). "muasır" Https://Sozluk.Gov.Tr/ (E.T.: 27/10/2022)

Türk Dil Kurumu (2022). "adab-ı muaşeret" Https://Sozluk.Gov.Tr/ (E.T.: 27/10/2022)

Uysal, F. (2008). Karakter Eğitimi Programlarının Değerlendirilmesi. Yüksek Lisans Tezi, İstanbul: Yeditepe Üniversitesi.

Yıldırım, A. ve Şimşek, H. (2013). *Sosyal Bilimlerde Nitel Araştırma Yöntemleri*. Ankara: Seçkin Yayıncılık.

Yıldırım, A. ve Şimşek, H. (2016). *Sosyal Bilimlerde Nitel Araştırma Yöntemleri*. Ankara: Seçkin Yayıncılık.

Yıldırım, G. (2007). Bir Karakter Eğitimi Programı Model Önerisi ve Uygulanabilirliği: Doktora Tezi, Ankara: Ankara Üniversitesi.

Yılmaz, F. (2021). Karakter Eğitimi ve Karakter Eğitimi Programları. *Batı Anadolu Eğitim Bilimleri Dergisi*, *12*(1), 234-257.

Yolcu, E. (2015). Karakter Eğitiminde Öğretmen Niteliklerinin ve Özyeterlik Algılarının İncelenmesi. Doktora Tezi, Adana: Çukurova Üniversitesi.

Yuvalı, A., (2007) Kültürel Değişimde Modernleşme ve Çağdaşlaşma. *38. Uluslararası Asya ve Kuzey Afrika Çalışmaları Kongresi, Ankara*

KAYNAKÇA

Akyıldız, H. ve Korkmaz A. (2014). *İş ve Sosyal Sigortalar Hukuku.* Ankara: Alter Yayıncılık.

Anderson, E. (2018). Policy Entrepreneurs and the Origins of the Regulatory Welfare State: Child Labor Reform in Nineteenth-Century Europe, *American Sociological Review*, 83, 173-211.

Anderson, E. (2021). *Agents of Reform: Child Labor and the Origins of the Welfare State*. Princeton: University Press.

Aykaç, H. B. (2016). Hukuksal Açıdan Çocuk ve Genç İşçiliği. *TBB Dergisi*, 116, 336-386.

Efe H. ve Uluoğlu S. A. (2015). Dünyada Çocuk İşçiliğiyle Mücadelede Gelinen Nokta ve Geleceğe Dair Bazı Öngörüler. *Eğitim Bilim Toplum Dergisi*, 13(51), 46-72.

Erbay E. (2013). Türkiye'de Çocuk İşçiliğinin Büyük Resmi. *Toplum ve Sosyal Hizmet*, 24(1), 157-167.

Gökalp, Ö. T. (2011). Türk İş Hukukunda Çocuk İşçi Çalıştırma, *Electronic Journal of Vocational Colleges*, 5(1), 125-135.

Gümrükçüoğlu B. Y. (2013). Mevzuatımızda Çocuk ve Genç İşçilerin Çalışma Yaşamında Korunmasına İlişkin Düzenlemelere Genel Bir Bakış. *Dokuz Eylül Üniversitesi Hukuk Fakültesi Dergisi*, 15(Özel Sayı), 481-545.

ILO Türkiye Ofisi. Türkiye'de Çıraklığın Mevcut Durumu: İlgili ILO Araçlarına Dair Bir İnceleme, https://www.ilo.org/ankara/publications/WCMS_847573/lang--tr/index.htm,(E.T.:25.12.2022).

Kapar, R. (2019). Çocuk Emeğinin En Kötü Biçimleri ve Türkiye. *Çalışma ve Toplum*, 4, 2461-2502.

Kastner, D. (2004). Kinderarbeit im Rheinland: Entstehung und Wirkung des ersten preussischen Gesetzes gegen die Arbeit von Kindern in Fabriken von 1839. SH-Verlag.

Kaya, P. A. ve Güneri, N. (2006). *Çalışma Mevzuatı Külliyatı.* Ankara: Nobel Yayıncılık.

Lordoğlu, K. (2017). Türkiye'de Çocuk İşçiliğine İlişkin Değerlendirme ve Saptamalar. *Türk Tabipleri Birliği Mesleki Sağlık ve Güvenlik Dergisi*, 62-72.

Makal, A. (2015). *Ameleden İşçiye Erken Cumhuriyet Dönemi Emek Tarihi Çalışmaları*. İstanbul: İletişim Yayınları.

Namal, M. K. (2019). Uluslararası ve Ulusal Mevzuat Açısından Türkiye'de Çocuk İşçiliği. İçinde Y. K. Yasım (Editör) *İşgücü Piyasasında Dezavantajlı Gruplar* (s. 53-77). Ankara: Team Yayıncılık.

Narmanlıoğlu, Ü. (2000). İş Hukukunda Çocukların Korunması. *Dokuz Eylül Üniversitesi Yayını*, 669-882.

Özeren, E. E. (2004). İş Hukukunda Çalışan Çocuk. *TBB Dergisi*, 52, 161-171.

Royal Geography Association. Birleşik Krallık Çocuk İşçiliği ve Eğitim Yasaları. https://www.rgs.org/CMSPages/GetFile.aspx?nodeguid=7cc5f9a2-f270-4955-9e3a-f6aea7976d4f&lang=en-GB,(E.T.:18.12.2022).

Sümer, H. H. (2019). *İş Hukuku*. Ankara: Seçkin Yayıncılık.

Tokol, A. (2019). Çocuklara Yönelik Sosyal Politikalar. İçinde A. Tokol ve Y. Alper (Editör), *Sosyal Politika* (s. 378-415). Bursa: Dora Yayıncılık.

Tunçcan, N. (2000). Çocuk İşçiliği: Nedenleri, Boyutları ve Küreselleşen Dünyadaki Konumu. *Sosyal Siyaset Konferansları Dergisi*, 243-259.

Weissbach, L. S. (1989). *Child Labor Reform in Nineteenth- Century France: Assuring the Future Harvest*. Louisina State: University Press.

Yayla, Y. (2017). Küresel Dünya'da ve Türkiye'de Çocuk İşçiliği: Uluslararası ve Ulusal Yasal Düzenlemeler. *TBB Dergisi*, 128, 413-436.

KAYNAKÇA

Aslan, C. (2023). *Sosyolojiye Giriş: Kavramlar ve Kullanımları*. (6. Basım). Adana: Karahan Kitabevi.

Barnard, C.I. (1968). *The Functions Of The Executive*. 2nd ed. Cambridge, MA: Harvard University Press.

Baum, J. A. C. and Amburgey, T. L. (2002). Organizational Ecology, in J.A.C.Baum (ed.), Companion to Organizations (304-326). Oxford, UK: Blackwell.

Can, H. (2001). Yönetim Bilimi ve Tarihçesi. İçinde: S. Güney (Der.), *Yönetim ve Organizasyon* (1-23). Ankara: Nobel Yayınevi.

Casciaro T. ve Piskorski J. M. (2005). Power İmbalance, Mutual Dependence, and Constraint Absorption: A Closer Look At Resource Dependence Theory". *Administrative Science Quarterly*, C: 50 (2). s. 167-199.

Coser, L. A. (1957). Social Conflict and The Theory Of Social Change. *The British Journal of Sociology*, Vol. 8, No. 3, pp. 197-207.

Etzioni, A. (1964). *Modern Organizations*. New Jersey: Prentice Hall.

Etzioni, A. (1961). *A Comparative Analysis Of Complex Organizations*. New York: Free Press.

Gouldner, A. W. (1959). Organizational Analysis. In R. K. Merton, L. Broom, ve L. S. Cottrell, Jr. (Eds.), Sociology today: Problems and prospects (Vol. 2, pp. 400-428). New York: Harper Torchbook.

Grzesiuk, Kalina. (2022). Traditional and Contemporary View Of Social Aspects Of Organizations https://pracownik.kul.pl/files/12359/public/grzesiuk/sociology_of_organizations/2._traditional_and_contemporary_views.pdf?1461835929538 (Erişim: 09.01.2023).

Hannan, M. T. (2009). Organizational Analysis. *Encyclopedia Britannica*, 5 Feb. 2009, https://www.britannica.com/science/organizational-analysis. Accessed 20 January 2023.

Heckscher, C. (2009). Parsons as an Organization Theorist. in Adler, P. (Ed.) The Oxford Handbook of Sociology and Organization Studies: Classical Foundations. Oxford: Oxford University Press.

Hillman J.A., Wither C.M. ve Collins J.B. (2009). Resource Dependence Theory: A Review. *Journal of Management*. Vol: s. 1-24.

Kızanlıklı, M. M., Koç, H. ve Kılıçlar, A. (2016). Örgütsel Güç ve Gücün Kaynakları Üzerine Kavramsal Bir İnceleme. *İşletme Araştırmaları Dergisi*, 8/4; 488-504.

Leblebici, D. N. (2008). Örgüt Kuramında Paradigmalar ve Metaforlar. *Sosyal Ekonomik Araştırmalar Dergisi*, 8 (15), 345-360.

MacIver, R. M. ve C. H. Page. (1965). *Society*. London: Mac Millan and Com. Ltd.

Marshall, G. (1999). *Sosyoloji Sözlüğü*. (Çev. O Akınhay-D. Kömürcü). Ankara: Bilim ve Sanat Yayınları.

Mayo, E. (1933). *The Human Problems Of An İndustrial Civilization*. New York: Macmillan Co.

Merton, R. K. (1967). *On Theoretical Sociology*. NewYork: The Free Press.

Michels, R. (1915). *Political Parties: A Sociological Study Of The Oligarchical Tendencies Of Modern Democracy*. New York: The Free Press.

Öncü, A. (1982). *Örgüt Sosyolojisi*. Ankara: Turhan Kitabevi.

Özer, M. A. (2016). Herbert Simon'un Yönetim Bilimine Katkıları Üzerine Değerlendirmeler. *Hak İş Uluslararası Emek ve Toplum Dergisi*, 5 (11), 160-185.

Özönder, M. C. (1984). Kültür Bütünleşmesi ve Alt-Kültür Grupları Hakkında Düşünceler. *Türk Kültürü Araştırmaları* XXII (1-2): s. 132-152.

Parsons, T. (1960). *Structure and Process in Modern Societies*. Glence, III: The Free Press.

Sabuncuoğlu, Z. ve Tüz, M. (2003). *Örgütsel Psikoloji*. İstanbul: Furkan Kitabevi.

Savcı, İ. (1999). *Örgüt ve Birey*. Ankara: 72 Tasarım Ofset.

Scott, W. R. (2003). *Organizations*. 5. Edition.New Jersy: Prentice Hall.

Šerifi, V. and Dašić, P. (2012). Characteristics Of Traditional and Contemporary Models Of Organizational Structures. In Proceedings of the 7th International Conference "Quality, Management, Environment, Education, Engineering" (ICQME-2012), Tivat, Montenegro, 19-21 September 2012. Podgorica (Montenegro): Faculty of Mechanical Engineering, 2012, pp. 333-340. https://www.researchgate.net/publication/272227380_Characteristics_of_traditional_and_contemporary_models_of_organizational_structures (E.T.: 18.02.2023)

Selznick, P. (1948). Foundations of the Theory of Organization. *American Sociologycal Review*, 13: 25-35.

Singh, J.V. and Lumsden, C.J. (1990). Theory and Research in Organizational Ecology, *Annual Review of Sociology*, 16:161-195.

Taylor, F. W. (2018). *Bilimsel Yönetimin İlkeleri*. 4. Basım. (Çev. H. Bahadır Akın). İstanbul: Çizgi Kitabevi.

Türk Dil Kurumu [TDK]. (2023). www.tdk.gov.tr

Weber, M. (1947). *The Theory of Social And Economic Organization*. New York: Free Press.

Weber, M. (2008). Bürokrasi ve Otorite. M.A. Arıcıoğlu ve B. Akın (Edit). Ankara: Adres Yayınları.

Witzel, M. (2003). *Fifty Key Figures in Management*. London: Routledge.

Wordpress. (2007). https://leadandteach.wordpress.com/2007/10/07/leadership-and-power-types-etzioni/ (E.T.: 18.01.2023).

Kaynakça

Afsar, B., Badir, Y., & Khan, M. M. (2015). Person–Job Fit, Person–Organization Fit and Innovative Work Behavior: The Mediating Role Of Innovation Trust, *The Journal of High Technology Management Research, 26*(2), 105-116.

Alniacik, E., Alniaçik, Ü., Erat, S., & Akçin, K. (2013). Does Person-Organization Fit Moderate The Effects Of Affective Commitment and Job Satisfaction On Turnover Intentions?. *Procedia-Social and Behavioral Sciences*, *99*, 274-281.

Astakhova, M. N. (2016). Explaining The Effects of Perceived Person-Supervisor Fit And Person-Organization Fit On Organizational Commitment In The US And Japan, *Journal of Business Research, 69*(2), 956-963.

Baş, M. & Alagöz, G. (2022). Çalışan Motivasyonu İle Işyeri Mutluluğu Arasındaki Ilişkide Kişi-Örgüt Uyumunun Aracılık Rolü. *Verimlilik Dergisi*, (4), 693-706.

Baş, M. (2022). Kişi-Örgüt Uyumu ve Örgütsel Özdeşleşme Arasındaki İlişkide Psikolojik Sahiplenmenin Aracı, Yaşam Doyumunun Düzenleyici Rolü. *Anadolu Üniversitesi İktisadi ve İdari Bilimler Fakültesi Dergisi*, *23*(2), 81-101.

Berisha, G., & Lajçi, R. (2020). Fit To Last? Investigating How Person-Job Fit and Person-Organization Fit Affect Turnover Intention ın The Retail Context. *Organizations and Markets in Emerging Economies*, *11*(2), 407-428.

Bissett, M. F. (2014). *The Role of Values and Value Congruence For Job Satisfaction, Person Organisation Fit, Work Engagement and Resilience*. (Unpublished master thesis). Department of Psychology, University of Canterbury Christchurch, New Zealand.

Byrne, D. E. (1971). *The Attraction Paradigm.* New York, NY: Academic Press.

Cable, D. M., & Judge, T. A. (1996). Person–Organization Fit, Job Choice Decisions, and Organizational Entry. *Organizational Behavior and Human Decision Processes*, *67*(3), 294-311.

Aybüke, C. A. N., & KERSE, G. (2019). Kişi-Örgüt ve Kişi-İş Uyumunun Örgütsel Vatandaşlık Davranışı Üzerine Etkisi: Bankacılık Sektöründe Bir Uygulama. *MANAS Sosyal Araştırmalar Dergisi*, *9*(4), 2327-2336.

Caplan, R. D. (1987). Person-Environment Fit Theory and Organizations: Commensurate Dimensions, Time Perspectives, and Mechanisms. *Journal of Vocational Behavior*, *31*(3), 248-267.

Chatman, J. A. (1989). Improving Interactional Organizational Research: A Model of Person-Organization Fit, *Academy of Management Review, 14*(3), 333-349.

Chen, P., Sparrow, P., & Cooper, C. (2016). The Relationship Between Person-Organization Fit and Job Satisfaction. *Journal of Managerial Psychology*. 31(5), 946-959

Chhabra, B. (2015). Person–Job Fit: Mediating Role of Job Satisfaction & Organizational Commitment, *The Indian Journal of Industrial Relations*, *50*(4), 638-651.

Chuang, A., Shen, C. T., & Judge, T. A. (2016). Development of A Multidimensional Instrument of Person-Environment Fit: The Perceived Person-Environment Fit Scale (PPEFS). *Applied Psychology: An International Review, 65*, 66-98.

Ding, J., Dong, W., Liang, L., & Zhu, J. (2017). Goal Congruence Analysis in Multi-Division Organizations With Shared Resources Based On Data Envelopment Analysis. *European Journal of Operational Research*, *263*(3), 961-973.

Edwards, J. R. (1996). An Examination of Competing Versions of The Person-Environment Fit Approach to Stress, *Academy of Management Journal*, *39*(2), 292–339.

Edwards, J. R., & Cable, D. M. (2009). The Value of Value Congruence. *Journal of Applied Psychology*, *94*(3), 654-677.

Farooqui, M. S., & Nagendra, A. (2014). The Impact of Person Organization Fit on Job Satisfaction and Performance of The Employees. *Procedia Economics and Finance*, *11*, 122-129.

Grobler, A. (2016). Person-Organisational Fit: A Revised Structural Configuration. *Journal of Applied Business Research (JABR)*, *32*(5), 1419-1434.

Ivancevich, J. M., & Matteson, M. T. (1984). A Type A-B Person Work Environment Interaction Model For Examining Occupational Stress And Consequences. *Human Relations, 37*(7), 491-513.

Jin, M. H., McDonald, B., & Park, J. (2018). Person–Organization Fit and Turnover Intention: Exploring The Mediating Role Of Employee Followership And Job Satisfaction Through Conservation of Resources Theory, *Review of Public Personnel Administration, 38(*2) 167–192.

Kerse, G., Koçak, D., & Babadağ, M. (2022). Relationship between Person–Environment Fit Types and Turnover Intention: A Moderated Mediation Model. *Organizations and Markets in Emerging Economies*, *13*(2), 384-405.

Kim, T.-Y., & Kim, M. (2013). Leaders' Moral Competence and Employee Outcomes: The Effects of Psychological Empowerment and Person–Supervisor Fit, *Journal of Business Ethics, 112*, 155–166.

Ko, M. C., & Campbell, J. W. (2021). Social Capital, Person-Organization Fit and Cynicism: A Multi-Stage Mediation Model of Turnover Intention In Public Organizations, *Employee Relations: The International Journal, 43*(4), 936-954.

Koksal, K., Kara, A. U., & Meydan, C. H. (2018). The Effect of Person-Organization Fit on The Organizational Silence Within The Ethical Value Context, *Omer Halisdemir University Academic Review of Economics and Administrative Sciences, 11*(2), 1-9.

Kristof, A. L. (1996). Person-Organization Fit: An Integrative Review of Its Conceptualizations, Measurement, and Implications, *Personnel Psychology, 49*(1), 1-49.

Kristof-Brown, A. L. (2000). Perceived Applicant Fit: Distinguishing Between Recruiters' Perceptions of Person-Job and Person-Organization Fit, *Personnel Psychology, 53*, 643–671.

Kristof-Brown, A. L., Zimmerman, R. D., & Johnson, E. C. (2005). Consequences Of Individuals'fit at Work: A Meta-Analysis of Person–Job, Person–Organization, Person–Group, and Person–Supervisor Fit, *Personnel Psychology, 58*(2), 281-342.

Kristof-Brown, A.L., & Stevens, C.K. (2001). Goal Congruence in Project Teams: Does The Fit Between Members' Personal Mastery and Performance Goals Matter? *Journal of Applied Psychology, 86*, 1083– 1095.

Liu, B., Liu, J., & Hu, J. (2010). Person-Organization Fit, Job Satisfaction, and Turnover Intention: An Empirical Study in The Chinese Public Sector, *Social Behavior and Personality: An International Journal, 38*(5), 615-625.

Memon, M. A., Salleh, R., Nordin, S. M., Cheah, J.-H., Ting, H., & Chuah, F. (2018). Person-Organisation Fit and Turnover Intention: The Mediating Role of Work Engagement. *Journal of Management Development, 37*(3), 285-298.

Oh, I.-S., Guay, R. P., Kim, K., Harold, C. M., Lee, J.-H., Heo, C.-G., & Shin, K.-H. (2014). Fit Happens Globally: A Meta-Analytic Comparison of The Relationships of Person-Environment Fit Dimensions With Work Attitudes and Performance Across East Asia, Europe, and North America, *Personnel Psychology*, 67, 99–152.

Ostroff, C., Shin, Y., & Kinicki, A. J. (2005). Multiple Perspectives of Congruence: Relationships Between Value Congruence and Employee Attitudes, *Journal of Organizational Behavior, 26*(6), 591-623. https://doi.org/10.1002/job.33.

Parson, C. C. (2016). *Value Congruence and Unethical Decision-Making: The Dark Side of Person-Organization Fit*. City University of New York.

Phillips, J. J., & Connell, A. O. (2004). *Managing Employee Retention.* London: Routledge.

Rodgers, C. A. (2000). Person-Job Fit and Person-Organization Fit as Components of Job Seeking. Theses Digitization Project. 1608.

Schaubroeck, J., & Lam, S.S.K. (2002). How Similarity to Peers and Supervisor Influences Organizational Advancement In Different Cultures. *Academy of Management Journal, 45*, 1120–1136.

Schneider, B. (1987). The People Make The Place. *Personnel Psychology*, *40*(3), 437-453.

Sekiguchi, T. (2004). Person-Organization Fit and Person-Job Fit in Employee Selection: A Review of The Literature. *Osaka Keidai Ronshu*, *54*(6), 179-196.

Seong, J.Y., & Kristof-Brown, A.L. (2012). Testing Multidimensional Models of Person–Group Fit. *Journal of Managerial Psychology, 27*, 536– 556.

Suwanti, S., Udin, U., & Widodo, W. (2018). Person-Organization Fit, Person-Job Fit, and Innovative Work Behavior: The Role of Organizational Citizenship Behavior, *European Research Studies, 21*, 389-402.

Tak, J. (2011). Relationships Between Various Person–Environment Fit Types and Employee Withdrawal Behavior: A Longitudinal Study, *Journal of Vocational Behavior, 78*(2), 315-320.

Van Vianen, A. E., Shen, C. T., & Chuang, A. (2011). Person–Organization and Person–Supervisor Fits: Employee Commitments in A Chinese Context, *Journal of Organizational Behavior, 32*(6), 906-926.

Vancouver, J. B., & Schmitt, N. W. (1991). An Exploratory Examination of Person-Organization Fit: Organizational Goal Congruence. *Personnel Psychology*, *44*(2), 333-352.

Wang, M., Zhan, Y., McCune, E., & Truxillo, D. (2011). Understanding Newcomers' Adaptability and Work-Related Outcomes: Testing The Mediating Roles of Perceived P–E Fit Variables. *Personnel Psychology, 64*, 163– 189.

Wei, Y. C. (2013). Person–Organization Fit and Organizational Citizenship Behavior: Time Perspective. *Journal of Management & Organization*, *19*(1), 101-114.

Westerman, J. W., & Cyr, L. A. (2004). An Integrative Analysis of Person-Organization Fit Theories. *International Journal of Selection and Assessment, 12*, 252-261.

Witt, L. A., & Nye, L. G. (1992). *Organizational Goal Congruence and Job Attitudes Revisited* (No. DOT/FAA/AM-92/8). Civil Aerospace Medical Institute.

Wong, C. M., & Tetrick, L. E. (2017). Job Crafting: Older Workers' Mechanism for Maintaining Person-Job Fit, *Frontiers in Psychology*, *8*, 1548, 1-12.

Yang, Y. Person-Organization Fit and Unethical Pro-Organizational Behavior: The Effects of Affective Commitment and Ethical Commitment. *International Journal of Business and Management Invention. 8*(10), 8-16.

Zhang, J., & Bloemer, J. M. (2008). The Impact of Value Congruence on Consumer-Service Brand Relationships. *Journal of Service Research*, *11*(2), 161-178.

KAYNAKÇA

Akıncı, B. (2022). Kriz Yönetimi Yaklaşımı ve Örgütlenmesi. İçinde V. Eren (Editör), *Kamu Sektöründe Kriz Yönetimi Kavram, Kuram ve Uygulamalar* (75-90). Ankara: Nobel Yayınları.

Bilgiç, H. M. (2017). Kamuda Kriz Yönetimi. *İdarecinin Sesi Dergisi*, *179*, 38-41.

Choi, J., Sung, S., ve Kim, M. (2010). How Do Groups React to Unexpected Threats? Crisis Management in Organizational Teams, Social Behavior and Personality, 38 (6), 805-828.

Çalışkan, A. (2020). Kriz Yönetimi: Bir Ölçek Geliştirme Çalışması. *Türk Sosyal Bilimler Araştırmaları Dergisi*, 5(2), 106-120.

Dinçer, Ö. (2004). *Stratejik Yönetim ve İşletme Politikası*. İstanbul: Beta Basım Yayım Dağıtım.

Düzgün, A. (2020). Kriz Yönetiminde Etkili Liderlik Tarzının Belirlenmesi: Erzurum İli Örneği. *Karadeniz Sosyal Bilimler Dergisi*, Sonbahar, 12(23), 492-514.

Eren, V. (2022). Kriz Yönetimi Kavramı ve Kriz Yaratan Durumlar. İçinde V. Eren (Editör), *Kamu Sektöründe Kriz Yönetimi Kavram, Kuram ve Uygulamalar* (1-27). Ankara: Nobel Yayınları.

Genç, F.N. (2021). *Kriz Yönetimi, Covid-19 Pandemisi*. Ankara: Nobel Akademik Yayıncılık.

Genç, F.N. (2022). Kriz Yönetimi Süreci: Anlama, Müdahale ve Çözüm. İçinde V. Eren (Editör), *Kamu Sektöründe Kriz Yönetimi Kavram, Kuram ve Uygulamalar* (53-72). Ankara: Nobel Yayınları.

Glaesser, D. (2003). *Crisis Management in the Tourism Industry*. Oxford, UK: Routledge.

Güneş, M. ve Beyazıt, E. (2010). Özel İşletmelerde Kriz Yönetimi Üzerine Genel Bir Değerlendirme. *Aksaray Üniversitesi İ.İ.B.F Dergisi*, 2(2), 15-33.

Huang, Y.-C., Tseng, Y.-P. ve Petrick, J. (2008). Crisis Management Planning to Restore Tourism After Disasters: A Case Study From Taiwan. Journal of Travel and Tourism Marketing, 23 (2-4), pp.203-221.

Kash, J. T. ve R. J. Darling (1998). Crisis Management: Prevention, Diagnosis and Intervention. *Leadership & Organisation Development Journal*, Vol.19, No.4, 179-186

Kouzmin, A. (2008). Crisis Management in Crisis?". *Administrative Theory & Praxis*, 30(2), 155-183.

Mitroff, I. I. (1994). Crisis Management and Environmentalism: A Natural Fit. *California Managelent Review*, 2(36), 101-113.

Murat, G. ve Mısırlı, K. (2005). Küçük ve Orta Ölçekli İşletmelerde Kriz Yönetimi: Çaycuma Örneği. *ZKÜ Sosyal Bilimler Dergisi*, 1(1), ss.1-19.

Okkay, İ. (2019). Küreselleşen Dünyada Kriz Yönetiminin Önemi. *Avrasya Sosyal ve Ekonomi Araştırmaları Dergisi (ASEAD)*, Cilt: 6, Sayı: 3, 308-317.

Övgün, B. ve Gül, H. (2019). Kriz Yönetiminde Reform. *Dirençlilik Dergisi*, 3(2), ss.173-181

Ponis, S. T., ve Ntalla, A. (2016). Crisis Management Practices and Approaches: Insights From Major Supply Chain Crises. *Procedia Economics and Finance*, (39), 668-673.

Tekin, M. ve Zerenler, M. (2008). *İşletmelerde Kriz Yönetimi*. Konya: Selçuk Üniversitesi Yayınları.

Tekin, Ö.F. (2015). Kriz Yönetimi ve Kamu Yönetimi İçin Önemi. *Selçuk Üniversitesi Sosyal Bilimler Meslek Yüksekokulu Dergisi,* 18(2), 119-135.

KAYNAKÇA

Allen, V. (2019, March 26). Controlling helicopter parents are to blame for 'Gen Z' youngsters struggling at university, psychologists say.

https://www.dailymail.co.uk/sciencetech/article-6852541/Helicopter-parents-blame-snowflake-Gen-Z-youngsters-struggling-university.html (E.T.:22.10.2022)

Aggarwal A., Priyanka S., Sahil G., Amit M., Sanjay R. (2020). Gen Z Entering the Workforce: Restructuring HR Policies and Practices for Fostering the Task Performance and Organizational Commitment, Journal of Public Affairs Early View.First published: 15 November 2020, ss. 1-18.

Baldonado Arthur M. (2018). Leadership and Gen Z: Motivating Gen Z Workers and Their Impact to the Future, International Journal of Managerial Studies and Research (IJMSR) Volume 6, Issue 1, January 2018, 56-60.

Bascha.(2011). Z: The Open Source Generation.Retrieved From http://opensource.com/ business/11/9/z-open-source-generation, (E.T.:10.10.2022).

Berkup, S. B. (2014). Working With Generations X And Y In Generation Z Period: Management Of Different Generations In Business Life. Mediterranean Journal of Social Sciences, 5, ss. 218-229.

Boer de P., Bordoloi P., Dallmann J., Hengshen L.(2021). Generation Z Work Values: A Cross-national Analysis, Cross-Cultural Business Conference 2021 May 6th-7th, 2021 University of Applied Sciences Upper Austria, School of Business and Management, Campus Steyr. https://www.fh-ooe.at/fileadmin/user_upload/fhooe/ueber-uns/kongresswesen/2021/CCBC2021/docs/S2_Generation_Z_work_values_A_cross-national_analysis.pdf, (E.T.:01.11.2022).

Böhlich, Susanne, A. (2020). Generation Z: A Comparative Study of The Expectations of Gen Z and The Perception of Employers. IUBH Discussion Papers - Human Resources No. 1/2020. https://www.econstor.eu/handle/10419/216780, (E.T.:02.11.2022).

Broadbent, E., Gougoulis, J., Lui, N., Pota, V., & Simons, J. (2017). Generation Z: Global Citizenship Survey. What the World's Young People Think and Feel.

https://www.varkeyfoundation.org/what-we-do/research/generation-z-global-citizenship-survey/ (E.T.:18.10.2022).

McCrindle, M., & Wolfinger, E. (2010). The abc of XYZ. Definition of generations.http:// korunk.org/letoltlapok/Z_RKorunk2010 november.pdf, (E.T.: 03.10.2022).

Deloitte (2021). Y ve Z Kuşakları Araştırması. https://www2.deloitte.com/content/dam/ Deloitte/tr/Documents/human-capital/Deloitte-Millennial-Survey-2021-Turkey-Report.pdf

Dimock M. (2019). Defining Generations: Where Millennials End and Generation Z Begins.

http://web.archive.org/web/20200831060202/https://www.pewresearch.org/fact-tank/2019/01/17/where-millennials-end-and-generation-z-begins/, (E.T.:11.10.2022).

Dolot, A. (2018), "The Characteristics of Generation Z," e-mentor, (74), 44–50.

Dospinescu O., Anastasiei B., Dospinescu N.(2019). Key Factors Determining the Expected Benefit of Customers When Using Bank Cards: An Analysis on Millennials and Generation Z in Romania, Symmetry 2019, 11, 1449; doi:10.3390/sym11121449

Forbes Coaches Council (2017). Generation Z: 12 Important Things Companies Need to Understand.

https://www.forbes.com/sites/forbescoachescouncil/2017/03/03/generation-z-12-important-things-companies-need-to-understand/?sh=f7851cc1fe3d, (E.T.:23.11.2022).

Gaidhani, S., Lokesh A., Bhuvanesh K. S. (2019). Understanding The Attitude of Generation Z Towards Workplace, International Journal of Management, Technology and Engineering, IX (I), 2804–12.

Glass, A. (2007). Understanding Generational Differences for Competitive Success. Industrial and Commercial Training, 39(2), 98-103.

Kızıldağ D. (2019). Z Kuşağı Hangi Beklentilerle İş yaşamına Giriyor? Seçme ve Yerleştirme Sürecine İlişkin Bir Değerlendirme, Uşak Üniversitesi Sosyal Bilimler Dergisi Yıl: XII Sayı: Özel-2019.:32-46.

Kick, A. L., Contacos-Sawyer, J., Thomas, B. (2015). How Generation Z's Reliance on Digital Communication Can Affect Future Workplace Relationships. Competition Forum, 13(2), 214-222.

https://www.questia.com/library/p150669/competition-forum, (E.T..14.09.2022).

Kapil Y., Roy A. (2014). A Critical Evaluation of Generation Z at Workplaces. International Journal of Social Relevance and Concern, Volume2, Issue 1, ISSN: 2347-96-98

Kowske, B. J., Rasch, R., Wiley, J. (2010). Millennials'(lack of) Attitude Problem: An Empirical Examination of Generational Effects on Work Attitudes. Journal of Business and Psychology, 25(2), 265-279.

Kraidenkov, Y., Lyudmila S. (2021). "Management of Generation Z Staff in The Digital Economy." SHS Web of Conferences. Vol. 116. EDP Sciences, 2021.

Kubátová, J. (2016). Work-related attitudes of Czech generation Z: International comparison. Central European Business Review, 5(4), 61–70.

Lanier, K., (2017). "5 Things HR Professionals Need to Know about Generation Z", Strategic HR Review, 16(6), 288-290.

Lifintsev, D.., Fleșeriu, C.,Wellbrock, W. (2019). A Study of The Attitude of Generation Z to Cross-Cultural Interaction in Business. Information and Media 86 (2019): 41-55.

MacKenzie, J., McGuire, R. (2016). The First Generation of the Twenty-First Century. Retrieved November 8, 2016, http://magid.com/sites/default/files/pdf/ MagidPluralistGenerationWhitepaper.pdf. (E.T.:21.10.2022).

IPSOS (2021) https://www.ipsos.com/tr-tr/z-kusaginin-hayali-kendi-isini-kurmak. (E.T.:21.11.2022).

Paina Nicoleta D., Irini Radu D. (2021). Generation Z in the Workplace through the Lenses of Human Resource Professionals – A Qualitative Study. Quality - Access to Success 22(183):78-85.

Priporas, Constantinos-V., Nikolaos S., Anestis F. (2017). Generation Z Consumers' Expectations of Interactions in Smart Retailing: A future Agenda. Computers in Human Behavior 77: 374–81.

Salleh M., Sharil M., Nur Nazuha M., Dan Nik Sulaiman B. (2017). Overview of 'Generation Z'Behavioural Characteristic and its Effect towards Hostel Facility. International Journal of Real Estate Studies, Volume 11 Number 2.

Schroth Holly (2019). Are You Ready for Gen Z in the Workplace? California Management Review, Vol. 61(3) 5–18.

Spahiu D. (2016). Social Generation Concept in Social Science Research, European Journal of Research in Social Sciences, Vol. 4 No. 8, 2016, ISSN 2056-5429.

Strauss, W., Howe, N. (1991). Generations: The history of America's future 1584 to 2069. William Morrow &Company., 538.

Twenge, J., Stacy C. (2008). Generational Differences in Psychological Traits and Their Impact on the Workplace, Journal of Managerial Psychology, 23, 862–77.

Yunos S., Din R. (2019). The Generation Z Readiness for Industrial Revolution 4.0, Creative Education, 2019, 10, 2993-3002 https://www.scirp.org/journal/ce ISSN Online: 2151-4771.

Valickas A., Jakstaite K. (2017). Different Generation Attitudes Towards Work and Management in The Bussiness Organizations, Human Resources Management & Ergonomics Volume XI 1/2017.

Wiedmer, T. (2015). Generation Do Differ: Best Practices in Leading Traditionalists, Boomers and Generations X, Y and Z. The Delta Kappa Gamma Bulletin: International Journal for Professional Educators, 51-58.

KAYNAKÇA

Akçakanat, T., Uzunbacak, H. H., ve Acar, O. K. (2019). İnsan Kaynakları Yöneticilerinin İş Becerikliliklerinin İşe Adanmışlıkları Üzerine Etkisi. *OPUS International Journal of Society Researches*, 10(17), 395-419.

Alpsoy, İ. (2020). *Kamuyu Bilgilendirmede Etik İlkelerin Önemi.* (Ed. Fetullah Battal), Sosyal, Beşeri ve İdari Bilimler Alanında Yeni Kavramlar içinde, İstanbul: Efe Akademi Yayınları.

Alonso, C., Fernández-Salinero, S., ve Topa, G. (2019). The İmpact of Both İndividual and Collaborative Job Crafting on Spanish Teachers' Well-Being. *Education Sciences*, 9(2), 74.

Aslan, A. (2020). Çalışanların İş Becerikliliğine İlişkin Kavramsal Bir Model Önerisi. *İktisadi ve İdari Yaklaşımlar Dergisi*, 2(2), 180-201.

Autry, C. W., ve Daugherty, P. J. (2003). Warehouse Operations Employees: Linking Person-Organization Fit, Job Satisfaction, and Coping Responses. *Journal of Business Logistics*, 24(1), 171-197.

Bakker, A. B. ve Demerouti, E. (2007). The Job Demands Resources Model: State of the Art. *Journal of Managerial Psychology*, 22(3), 309–328.

Bakker, A. B., Demerouti, E., ve Verbeke, W. (2004). Using The Job Demands-Resources Model To Predict Burnout And Performance. *Human Resource Management: Published in Cooperation with the School of Business Administration, The University of Michigan and in alliance with the Society of Human Resources Management*, 43(1), 83-104.

Bavik, A., Bavik, Y. L., ve Tang, P. M. (2017). Servant Leadership, Employee Job Crafting, and Citizenship Behaviors: A Cross-Level İnvestigation. *Cornell Hospitality Quarterly*, 58(4), 364-373.

Begenirbaş, M., Gökmen, Y., ve Yalçın, R. C. (2021). Mesleki Özdeşleşme ve Psikolojik Sahiplenme Çalışanların İş Biçimlendirmelerine Etki Eder Mi?: Hizmet Sektörü Çalışanlarına Yönelik Bir Araştırma. *İşletme Araştırmaları Dergisi*, 13(2), 1127-1143.

Bell, C., ve Njoli, N. (2016). The Role of Big Five Factors on Predicting Job Crafting Propensities Amongst Administrative Employees İn A South African Tertiary İnstitution. *SA Journal of Human Resource Management*, 14(1), 1-11.

Berdicchia, D. (2015). The Relationship Between LMX And Performance: The Mediating Role of Role Breadth Self Efficacy and Crafting Challenging Job Demands. *Electronic Journal of Management*, 1, 1-28.

Berdicchia, D., Nicolli, F., ve Masino, G. (2016). Job Enlargement, Job Crafting and The Moderating Role of Self-Competence. *Journal of Managerial Psychology*. 31(2), 318-330. https://doi.org/10.1108/JMP-01-2014-0019

Berg, J. M., Dutton, J. E., ve Wrzesniewski, A. (2008). What is Job Crafting and Why Does İt Matter. Retrieved form the website of Positive Organizational Scholarship http://positiveorgs.bus.umich.edu/wp-content/uploads/What-is-Job-Crafting-and-Why-Does-it-Matter1.pdf. (E.T.: 05.01.2023).

Berg, J. M., Dutton, J. E., ve Wrzesniewski, A. (2013). Job crafting and meaningful work. İçinde B. J. Dik, Z. S. Byrne, & M. F. Steger (Editör), *Purpose and meaning in the workplace* (s. 81–104). American Psychological Association.

Black, J. S., ve Ashford, S. J. (1995). Fitting in or Making Jobs Fit: Factors Affecting Mode of Adjustment For New Hires. *Human Relations*, 48(4), 421-437.

Buluç, B., ve Kart, M. E. (2020). Araştırma Görevlilerinde İş Becerikliliği ve İşle Bütünleşme Arasındaki İlişki. *Gazi Üniversitesi Gazi Eğitim Fakültesi Dergisi*, 40(2), 591-620.

Chen, C. Y., Yen, C. H., ve Tsai, F. C. (2014). Job Crafting and Job Engagement: The Mediating Role of Person-Job Fit. *International Journal of Hospitality Management*, 37, 21-28.

Cheng, J. C., ve Yi, O. (2018). Hotel Employee Job Crafting, Burnout, and Satisfaction: The Moderating Role of Perceived Organizational Support. *International Journal of Hospitality Management*, 72, 78-85.

Chiaburu, D. S., ve Harrison, D. A. (2008). Do Peers Make The Place? Conceptual Synthesis and Meta-Analysis of Coworker Effects on Perceptions, Attitudes, Ocbs, and Performance. *Journal of applied psychology,* 93(5), 1082-1103.

Crum, A. J., ve Langer, E. J. (2007). Mind-Set Matters: Exercise and The Placebo Effect. *Psychological Science*, 18(2), 165-171.

Demerouti, E. (2014). Design Your Own Job Through Job Crafting. *European Psychologist,* 19(4), 237-247.

Demerouti, E., Bakker, A. B., Nachreiner, F. ve Schaufeli, W. B. (2001). The Job Demands-Resources Model of Burnout. *Journal of Applied Psychology*, 86(3), 499–512.

Demerouti, E., ve A. B. Bakker (2014). Job Crafting. İçinde M. C. W. Peeters, J. & De-Jonge,T. W. Tari (Editör) *An introduction to contemporary work psychology* (s. 414-433), New Jersey: Wiley Blackwell.

Dickson, S. M. (2020). A Quantitative Correlational Investigation İnto The Mediation Effect Of Autonomy Between Job Crafting And Employee Engagement. Doctoral Dissertation, *Arizona: Grand Canyon University.*

Dongwon, C. (2017). Personal, Relational, And Performance Implications Of Job Crafting. Doctoral Dissertation, Singapore: *National University of Singapore.*

Dvorak, K. J. (2014). The Theoretical Development And Empirical Testing Of The Measure Of Job Crafting (MJC). Master's thesis. Colorado: *Colorado State University.*

Ghitulescu, B. E. (2006). Shaping Tasks And Relationships At Work: Examining The Antecedents And Consequences Of Employee Job Crafting, Doctoral dissertation, Pittsburgh: *University of Pittsburgh.*

Gordon, H. J., Demerouti, E., Le Blanc, P. M., Bakker, A. B., Bipp, T., ve Verhagen, M. A. (2018). Individual Job Redesign: Job Crafting İnterventions in Healthcare. *Journal of Vocational Behavior*, 104, 98-114.

Grant, A. M., ve Ashford, S. J. (2008). The Dynamics Of Proactivity at Work. *Research in organizational behavior*, 28, 3-34.

Grant, A. M., ve Parker, S. K. (2009). 7 Redesigning Work Design Theories: The Rise Of Relational And Proactive Perspectives. *Academy of Management annals*, 3(1), 317-375.

Hackman, J. R., ve Oldham, G. R. (1974). The Job Diagnostic Survey: An İnstrument For The Diagnosis Of Jobs And The Evaluation Of Job Redesign Projects. New Haven: *Yale University, Department of Administrative Sciences.*

Hackman, J. R., ve Oldham, G. R. (1976). Motivation Through The Design Of Work: Test Of a Theory. *Organizational behavior and human performance*, *16*(2), 250-279.

Harju, L. K., Hakanen, J. J., ve Schaufeli, W. B. (2016). Can Job Crafting Reduce Job Boredom And İncrease Work Engagement? A Three-Year Cross-Lagged Panel Study. *Journal of Vocational Behavior*, 95, 11-20.

Hobfoll, S. E. (2001). The İnfluence Of Culture, Community, And The Nested-Self in The Stress Process: Advancing Conservation Of Resources Theory. *Applied psychology*, 50(3), 337-421.

Holcombe, K. J. (2016). Theoretical Antecedents And Positive Employee Work Experiences Of Job Crafting. Doctoral Dissertation, Colorado: *Colorado State University.*

Humphrey, S. E., Nahrgang, J. D., ve Morgeson, F. P. (2007). Integrating Motivational, Social, And Contextual Work Design Features: a Meta-Analytic Summary And Theoretical Extension Of The Work Design Literature. *Journal of applied psychology*, 92(5), 1332–1356.

Iqbal, Q. (2016). Job-Crafting And Organizational Commitment: Person-Job Fit as Moderator in Banking Sector of Pakistan. *International Journal of Management, Accounting and Economics*, 3(12), 837-851.

Karatepe, O. M., ve Eslamlou, A. (2017). Outcomes Of Job Crafting Among Flight Attendants. *Journal of Air Transport Management*, 62, 34-43.

Kerse, G. (2017). İş Becerikliliği (Job Crafting) Ölçeğini Türkçe'ye Uyarlama ve Duygusal Tükenme İle İlişkisini Belirleme. *İşletme Araştırmaları Dergisi*, 9(4), 283-304.

Kerse, G. (2018). The İmpact Of Job Crafting On Person-Job Fit:"I Am Compatible With My Work Because I Can Make Changes İn My Work". *Atatürk Üniversitesi İktisadi ve İdari Bilimler Dergisi*, 32(4), 941-958.

Kulik, C. T., Oldham, G. R., ve Hackman, J. R. (1987). Work Design As An Approach To Person-Environment Fit. *Journal of vocational behavior*, 31(3), 278-296.

Lawler, E. E., Hackman, J. R., ve Kaufman, S. (1973). *Effects of Job Redesign: A Field Experiment1. Journal of Applied Social Psychology,* 3(1), 49–62. doi:10.1111/j.1559-1816.1973.tb01294.x

Leana, C., Appelbaum, E., ve Shevchuk, I. (2009). Work Process And Quality Of Care İn Early Childhood Education: The Role Of Job Crafting. *Academy of management Journal*, 52(6), 1169-1192.

Lichtenthaler , P., ve Fischbach , A. (2016). Job Crafting And Motivation To Continue Working Beyond Retirement Age. *Career Development International*, 21(5), 477-497. https://doi.org/10.1108/CDI-01-2016-0009

Lu, C. Q., Wang, H. J., Lu, J. J., Du, D. Y., ve Bakker, A. B. (2014). Does Work Engagement İncrease Person–Job Fit? The Role of Job Crafting and Job İnsecurity. *Journal of vocational behavior*, 84(2), 142-152.

Mamak, Y. B. (2018). Proaktif Kişiliğin İş Becerikliği, İş Performansı ve Duygusal Bağlılık Üzerindeki Etkileri. Yüksek lisans tezi, Ankara: Hacettepe Üniversitesi.

Marquis B. L., ve Huston, C. L. (2017). *Leadership roles and management functions in nursing*. Philadelphia: Lippincott Williams & Wilkins.

Miller, M. L. (2015). Relationships Between Job Design, Job Crafting, İdiosyncratic Deals, And Psychological Empowerments Doctoral Dissertation, Minneapolis: *Walden University.*

Nicholson, N. (1984). A Theory of Work Role Transitions. *Administrative science quarterly*, 29, 172-191.

Niessen, C., Weseler, D., ve Kostova, P. (2016). When and Why Do İndividuals Craft Their Jobs? The Role of İndividual Motivation and Work Characteristics For Job Crafting. *Human relations*, 69(6), 1287-1313.

Ogbuanya, T. C., ve Chukwuedo, S. O. (2017). Job Crafting-Satisfaction Relationship İn Electrical/ Electronic Technology Education Programme: Do Work Engagement and Commitment Matter?. *Revista de Psicología del Trabajo y de las Organizaciones*, 33(3), 165-173.

Oruç, E. (2019). İş Şekillendirmenin Psikolojik İyi Oluşa Etkisinde İşin Anlamının Aracılık Etkisi. *Sakarya Üniversitesi İşletme Enstitüsü Dergisi*, 1(1), 24-28.

Peng, C. (2018). A Literature Review of Job Crafting and İts Related Researches. *Journal of Human Resource and Sustainability Studies*, 6(01), 1-7.

Petrou, P., Demerouti, E., Peeters, M. C., Schaufeli, W. B., ve Hetland, J. (2012). Crafting A Job on A Daily Basis: Contextual Correlates and The Link To Work Engagement. *Journal of Organizational Behavior*, 33(8), 1120-1141.

Petrou, P., Demerouti, E., ve Schaufeli, W. B. (2015). Job Crafting İn Changing Organizations: Antecedents and İmplications For Exhaustion and Performance. *Journal of occupational health psychology*, 20(4), 470-480.

Petrou, P., Demerouti, E., ve Schaufeli, W. B. (2018). Crafting the Change: The Role of Employee Job Crafting Behaviors For Successful Organizational Change. *Journal of Management*, 44(5), 1766-1792.

Rastogi, M., ve Chaudhary, R. (2018). Job Crafting and Work-Family Enrichment: The Role of Positive İntrinsic Work Engagement. *Personnel Review*, 47(3), 651-674.

Roczniewska, M., ve Bakker, A. B. (2016). Who seeks Job Resources, and Who Avoids Job Demands? The Link Between Dark Personality Traits and Job Crafting. *The Journal of psychology,* 150(8), 1026-1045.

Rudolph, C. W., Katz, I. M., Lavigne, K. N., ve Zacher, H. (2017). Job Crafting: A Meta-Analysis of Relationships with İndividual Differences, Job Characteristics, and Work Outcomes. *Journal of Vocational Behavior*, 102, 112-138.

Sarıgül,A.,(2020). Psikososyal Risk Etmenleri. (Edt. Cihan Önen ve Şakir Parlakyıldız), *İş Sağlığı ve Güvenliği* içinde (167-190). İzmir, Duvar Yayınları.

Sarıgül,A.,(2021). Kadın Programlarının Toplumsal Etkisinin Değerlendirilmesi. (Edt. Sait Yıldırım, Aysun Doğutaş), *Kadın- Medya ve Sosyal Medya* içinde (69-92). Ankara, Eğiten Kitap.

Sarıgül,A.,(2022a). Bağımlılık ve Mutluluk Arasındaki İlişkinin İncelenmesi.(Edt. Salih Özyurt, Yusuf Söylemez), *Sosyal ve Beşeri Bilimler Araştırmaları-1* içinde (171-180). Erzurum, Fenomen Yayınları.

Sarıgül,A.,(2022b). Dün ve Bugünün Işığında Kültür Analizi.(Edt. Salih Özyurt, Yusuf Söylemez), *Sosyal ve Beşeri Bilimler Araştırmaları-1* içinde (181-190). Erzurum, Fenomen Yayınları.

Seçkin, Ş. N. (2019). İç Denetim Odağı, İş Becerikliliği ve İşin Anlamlılığı İlişkisini Belirlemeye Yönelik Bir Araştırma. *Uluslararası Yönetim İktisat ve İşletme Dergisi*, 15(3), 889-903.

Slemp, G. R., ve Vella-Brodrick, D. A. (2013). The Job Crafting Questionnaire: A New Scale to Measure The Extent to Which Employees Engage in Job Crafting. *International Journal of wellbeing*, 3(2), 126-146.

Sözber, S., ve Ergeneli, A. (2019). Dışsal Prestijin, İş Becerikliliğinin ve Kişi-Örgüt Uyumunun İş-Aile Çatışması İle İlişkisi. *İşletme Araştırmaları Dergisi*, 11(4), 3404-3420.

Tims, M., Bakker, A. B., ve Derks, D. (2012). Development and Validation of The Job Crafting Scale. *Journal of vocational behavior,* 80(1), 173-186.

Tims, M., Bakker, A. B., ve Derks, D. (2013). The İmpact of Job Crafting on Job Demands, Job Resources, and Well-Being. *Journal of occupational health psychology*, 18(2), 230-240.

Tims, M., Bakker, A. B., ve Derks, D. (2015). Job Crafting and Job Performance: A Longitudinal Study. *European Journal of Work and Organizational Psychology*, 24(6), 914-928.

Tims, M., Derks, D., ve Bakker, A. B. (2016). Job Crafting and İts Relationships With Person–Job Fit and Meaningfulness: A Three-Wave Study. *Journal of Vocational Behavior*, 92, 44-53.

Tims, M., ve Bakker, A. B. (2010). Job Crafting: Towards A New Model of İndividual Job Redesign. *SA Journal of Industrial Psychology*, 36(2), 1-9.

Travaglianti, F., Babic, A., ve Hansez, I. (2016). The Role of Work-Related Needs in The Relationship Between Job Crafting, Burnout and Engagement. *SA Journal of Industrial Psychology*, 42(1), 1-13.

Uysal, B., Özçelik, G., ve Uyargil, C. B. (2018). Bireysel İş Yapılandırmanın Sonuçları: Bireysel İş Yapılandırmanın Psikolojik Sermaye ve İşe Adanmışlık Üzerindeki Etkisinin Değerlendirilmesi. *Yönetim Bilimleri Dergisi*, 16(32), 651-666.

Vogt, K., Hakanen, J. J., Brauchli, R., Jenny, G. J., ve Bauer, G. F. (2016). The Consequences of Job Crafting: A Three-Wave Study. *European Journal of Work and Organizational Psychology,* 25(3), 353- 362.

Wang, H. J., Demerouti, E., ve Le Blanc, P. (2017). Transformational Leadership, Adaptability, and Job Crafting: The Moderating Role of Organizational İdentification. *Journal of Vocational Behavior*, 100, 185-195.

Wang, H., Demerouti, E., ve Bakker, A. B. (2016). A Review of Job Crafting Research: The Role of Leader Behaviors in Cultivating Successful Job Crafters. İçinde S. K. Parker & U. K. Bindl (Editör), *Proactivity at work (Series in Organization and Management)*(s. 95-122). United Kingdom: Routledge.

Wrzesniewski, A., ve Dutton, J. E. (2001). Crafting A Job: Revisioning Employees As Active Crafters of Their Work. *Academy of Management Review*, 26(2), 179–201.

Yavuz, M., ve Artan, İ. E. (2019). İş Zanaatkârlığı (Job Crafting) Kavramı: Türkçe İş Zanatkârlığı Ölçeğinin Geliştirilmesi. *Dokuz Eylül Üniversitesi İşletme Fakültesi Dergisi*, 20(1), 95-125.

Zhang, F., ve Parker, S. K. (2019). Reorienting Job Crafting Research: A Hierarchical Structure Of Job Crafting Concepts And İntegrative Review. *Journal of Organizational Behavior*, 40(2), 126-146.

KAYNAKÇA

Althusser, L. (1971). Ideology And The İdeological Atate Apparatuses. In L. Althusser, *Lenin and philosophy and other essays.* New York: Monthly Review Press.

Alvarado, M. and Ferguson, R. 1983. The curriculum, media studies and discursivity. *Screen*, 24(3): 20–34.

Anyon, J. (1980). Intersections of Gender And Class: Accommodation And Resistance By Working-Class And Affluent Females to Contradictory Sex-Role. In S. Walker & L. Barton (Eds.), *Gender, class and education* (pp. 19–38). Lewes: Falmer.

Apple, M. V. (1979). *Ideology and Curriculum*. London: Routledge.

Apple M. (2004). *Ideology and Curriculum* (3rd ed.). Routledge Falmer.

Arnot, M. (2002). *Reproducing gender? Essays on Educational Theory And Feminist Politics.* London, UK: Routledge.

Banks, J. A. 1993. The Canon Debate, Knowledge Construction, And Multicultural Education. Educational Researcher 22 (5): 6-7.

Berlak, A. (1999). Teaching and Testimony: Witnessing and Bearing Witness to Racism in Culturally Diverse Classrooms. *Curriculum Inquiry 29(1)* 99-128.

Bernstein, *B. B. (1973). Class, Codes, and Control*: Theoretical Studies Towards a Sociology of Language. *London: Roudedge &: Kegan Paul*

Bobbitt, J. F. (1918). *The Curriculum.* Boston: Houghton

Bobbitt, J. F. (1924). *How to Make a Curriculum.* Boston: Houghton

Bourdieu, P. 1979. *Reproduction in Education, Society, and Culture*. London Beverley Hills: Sage Publications

Bourdieu, P., & Passeron, J. (1979). *Reproduction in Education, Society and Culture.* London: Sage.

Bowles, S., &: Gintis, H. (1976). *Schooling in Capitalist America.* New York: Basic Books.

Castenell, L. & Pinar, W., eds. (1993). *Understanding Curriculum as Racial Text: Representations of İdentity and Difference in Education*. Albany, NY: SUNY Press

Charters, W. W. (1923). *Curriculum Construction.* New York: Macmillan.

Connelly, F. M. (1978). How Shall We Publish Case Studies Of Curriculum Development? An Essay Review Of Reid and Walker's *Case studies in curriculum change. Curriculum Inquiry, 8,* 73-82.

Connelly, M. ve Clandinin, J. (1988). *Teachers as Curriculum Planners: Narratives of Experience*. New York: Teachers College.

Davies, B., & Banks, C. (1992). The gender trap: A Feminist Post-Structuralist Analysis of Primary School Children's Talk About Gender. *Journal of Curriculum Studies 24*(1), 1–25.

Dewey, J. (1900). *The School And Society.* Chicago: University of Chicago Press.

Dewey, J. (1902). *The Child And The Curriculum.* Chicago: University of Chicago Press.

Doll, W.E. (1983). *A Postmodern Perspective on Curriculum*. Newyork: Teacher. College Press.

Eisner, E. W. (1979). *The Educational İmagination.* New York: Macmillan.

Eisner, E. W. (1991). *The Enlightened Eye.* New York: Macmillan.

Eisner EW, Vallance E. (1974.). *Conflicting Conceptions of Curriculum*. Berkeley: McCutchan.

Foucault, M. 1979. "What is an Author?". In *Textual Strategies: Perspectives in Post-Structuralist Criticism*, Edited by: Harai, H. V. 141–160. Ithaca: Cornell University Press.

Fontana, B. (2002). Hegemony and Rhetoric: Political Education in Gramsci. In: Borg C, Buttigieg JA, Mayo P (eds) *Gramsci and Education*. Boston, MA: Rowman & Littlefield, 25–40.

Giroux, H. (1982). Power and Resistance in The New Sociology of Education: Beyond Theories of Social And Cultural Reproduction. *Curriculum Perspectives, 2*(3), 1–13.

Greene, M. (1975). Curriculum and Consciousness. In W. Pinar (Ed.), *Curriculum theorizing:The Reconceptualists* (pp. 299-317). Berkeley, CA: McCutchan.

Giroux, H. A. (1992). *Border Crossings: Cultural Workers And The Politics of Education.* New York: Routledge.

Goodson, I. (1981). *Life History and The Study of Schooling.* Interchange, 11(4), *15-29.*

Goodson, I. (1998). Storying The Self. In W. Pinar (Ed.), Curriculum: Towards New İdentities. London: Taylor & Francis.

Hargreaves, A. (1994). Restructuring, Restructuring: Postmodemity and The Prospects For Educational Change. *Journal of Education Policy, 9(1),* 47-65.

Hirst, P. H. (1965). Liberal Education and The Nature of Knowledge. In R. D. Archambault (Ed.), *Philosophical analysis in education*. London: Routledge & Regan Paul.

Huenecke, D. (1982). What is Curricular Theorizing? What are İts İmplications for Practice? *Educational Leadership,* 290-294.
Hutchins, R. M. (1968). *The Learning Society.* New York: Praeger.
Gramsci, A. (1971). *Selections From The Prison Notebooks*. London: Lawrence and Wishart.
Gramsci, A. (1997). *Hapishane Defterleri* (çev. Adnan Cemgil). İstanbul: Belge Yayınları.
Giles, H.H., McCutchen, S.P. and Zechiel, A.N. (1942). *Exploring the Curriculum*. New York: Harper.
Goodlad, J.L. (1984). *A Placed Called School: Prospects For The Fututre*. Newyork. McGraw-Hill
Grumet, M.R., & Stone, L. (2000). Feminism and Curriculum: Getting Our Act Together . *Journal of Curriculum Studies*, 32(2), 183—197.
Ives, P. (2009). Global English Hegemony and Education: Lessons From Gramsci. *Educational Philosophy & Theory 41* (6). 661–83.
Jackson, P. W. (1992). Conceptions of Curriculum and Curriculum Specialists in: P.W.Jackson, (Ed.) *Handbook of Research on Curriculum: A project of the American Educational Research Association,* Part 1, Macmillan: New York.
Kendall, (2000). How Does One 'Promote' Homosexuality?: A Western Australian Legal Analysis of Possible High School Education Strategies Aimed at Combating Lesbian and Gay Youth Suicide and HIV/AIDS Transmission Rates. *Curriculum Perspectives*, *20*(1), 9-18.
Kilpatrick, W. H. (1918). The project method. *Teachers College Record, 19(4),* 1-26
Klein, M. F. (1992). A perspective on The Gap Between Curriculum Theory and Practice. *Theory İnto Practice,* 31(3), 191-197.
Klein, M. F. (1986). *Alternative Curriculum Conceptions and Designs.* Theory Into Practice 25 (1),31-35**.**
Klein, F. (1992). A Perspective on The Gap Between Curriculum Theory and Practice. *Theory Into Practice, 31* (3), 191-197.
Killion, J. P. ve Guy R. T. (1991). A Process For Personal Theory Building. *Educational Leadership*, *48* (6), 14-16.
Lather, (P. (1991). Deconstructing/ Deconstructive İnquiry: The Politics of Knowing and Being Known. *Educational Theory, 41* (2) 153-173.
Lincoln, Y. S. (1992). Curriculum Studies and The Traditions of Inquiry. In P. Jackson (Ed.), *Handbook of Research on Curriculum* (79-97). New York: Macmillan.
Lunenburg, F. C. (2011). Theorizing About Curriculum: Conceptions and Definitions. *International Journal of Scholarly Academic Intellectual Diversity, 13*, (1), 1- 6.
Macdonald, J. B. (1971). Curriculum theory. *The Journal of Educational Research, 64,* 196-200.
McCutcheon, G. (1982). What in The World is Curriculum Theory? *Theory into Practice, 21(1),* 18-22.
McCutcheon, G. (1985). Curriculum Theory/Curiculum Practice: A Gap or The Grand Canyon? In A. Molnar (Ed.), *Curent thought on Curiculum* (45-52). Alexandria, VA.
Marsh, J. C. ve Willis, G. (2003). *Curriculum: Alternative Approaches, Ongoing Issues*. Prentice Hall: New Jersey.
Marsh, C. J. (2009). *Key Concepts For Understanding Curriculum*. London: Routledge.
Marshall, J., Streedain, R. C. ve Zavagno, P. W. (1992). Curricular Theorizing: Stories From The Ground up. *Educational Leadership*, *3* (3), 264-269.
McNeil, J. D. (1977). *Curriculum: A comprehensive Introduction*. New York, NY: Harper-Collins.
Miller, D. L. (2011). Curriculum Theory and Practice: What's Your Style? *Phi Delta Kapan, 92*, 32-39.
Miller, J. L. (1992). Shifting the Boundaries: Teachers Challenge Contemporary Curriculum Thought. *Theory into Practice, 31(3),* 245-251.
Ornstein, A. C. ve Hunkins, F. P. (1998). *Curriculum: Foundation, Principles, and Issues*. Pearson Education Inc.: Boston
Peters, R. S. (1966). *Ethics and Education.* London: Allen *&* Unwin.
Pinar, W. F. (1972). Working From Within. *Educational Leadership, 29(4),* 329-331.
Pinar, W. F. (Ed.) (1974). Curriculum The Orizing: The Reconceptualists. Berkeley, CA: McCutchan.
Pinar, W. F. (1978). Notes on The Curriculum Field. *Educational Researcher, 7* (8), 5-11.
Pinar, W. (2004). *What is curriculum Theory.* United State: Lawrence Erlbaum Associates Inc.
Pinar, W.F. (2013*). Reconceptualization. In: Curriculum Studies in the United States: Present Circumstances, Intellectual Histories*. Palgrave Pivot, New York.
Pinar, W.F., & Grumet, M.R. (1976). *Toward a poor curriculum.* Dubuque, IA: Kendall/Hunt.
Reid, W. A. (1978). *Thinking about curriculum.* London: Routledge *&c* Kegan Paul.

Reid, W. A. (1994). Curriculum Planning as Deliberation, Report no.1194 University of Oslo: Institute for Educational Research
Reid, W. A. (2001). Rethinking Schwab: Curriculum Theorizing as a Visionary Activity.*Journal of Curriculum and Supervision, 17*(1), 29–41.
Rugg, H. O. (Ed.). (1927). *The Foundations of Curriculum-Making.* Twenty-sixth Yearbook of The National Society for the Study of Education, Part II. Bloomington, IL: Public School Publishing Company.
Schwab, J. J. (1969). The Practical: A language for Curriculum. *School Review,78(1),*1-23.
Schwab, J. (1970). *The Practical: A language for Curriculum*. Washington DC: National Education Association.
Schwab, J. J. (1971). The practical: Arts of the Eclectic. *School Review, 79,* 493-542.
Schwab, J.J. (1973). The practical 3: Translation into Curriculum. *School Review, 81,* 501-522.
Schwab, J.J. (1983). The practical 4: Something for Curriculum Professors to do. *Curriculum Inquiry, 13(3).*
Sears, J. (1992). The Second Wave of Curriculum Theorizing: Labyrinths, Orthodoxies, and Other Legacies of the Glass Bead Game. *Theory into Practice, 16*(3), 210-218.
Sharp, R., ve Green, A., (1975). *Education and social control: A Study in Progressive Primary Education*. London. Roudledge&Kegan Paul.
Slattery, P. (1995). *Curriculum Development in The Postmodern Era.* New York: Garland.
Sloan, Art & Bowe, Brian. 2014. Phenomenology and Hermeneutic Phenomenology: The Philosophy, The Methodologies, and Using Hermeneutic Phenomenology to Investigate Lecturers' Experiences of Curriculum Design. *Qual Quant*, 48: 1291-1303.
Taba, H. (1962). *Curriculum Development: Theory and Practice.* New York: Harcourt, Brace, & World.
Tanner, D., *&* Tanner, L. N. (1995). *Curriculum Development: Theory Into Practice* (3rd ed.). New York: Macmillan.
Tyler, R. W. (1949). *Basic Principles of Curriculum and Instruction*. Chicago: University of Chicago Press.
Vallance, E. (1982). The Practical Uses of Curriculum Theory. *Theory Into Practice, 21* (1), 4-10.
Vallance, E. (1983). The critic's perspective: Some Strengths and Limitations of Aesthetic Criticism in Education. *Curriculum Perspectives, 3(2),* 23-28.
Van Manen, M..(1991)T het act of Teaching: The Meaning of Pedagogical Thoughtfulness(London, ON: Althouse Pres.
Van Manen, M. (2000). Moral Language and Pedagogical Experience. *Foumal of Curriculum Studies, 32(2),* 315-327.
Young, M. F. D. (1971). *An Approach to The Study of Curricula as Socially Organized Knowledge*. In M. F. D. Young (Ed.), Knowledge and Control. New Directions for The Sociology of Education (pp. 19-46). London: Collier Macmillan.
Walkerdine, V. (1989). *Counting Girls Out*. London: Virago Press
Walker, D. F. (1971). *A Naturalistic Model for Curriculum Development. The School Review, 80(1), 51–65.* doi:10.1086/443014
Walker, D. F. (2003). *Fundamentals of Curriculum: Passion and Professionalism*. Mahwah, NJ: Lawrence Erlbaum Associates.
Weenie, A. (2008). Curricular Theorizing From The Periphery. *Curriculum Inquary*, 38, 5.
Whitty, G. (1980) *Sociology and School Knowledge*. London: Methuen.
Willis, G. (1978). Phenomenological methodologies in Curriculum. *Journal of Curriculum Theorizing,* 2(1), 65-79.
Woods, D. (1996). *Teacher Cognition in Language Teaching*. Cambridge: Cambridge University Pres.
Wright, H. K. (2000). Nailing Jell-O to The Wall: Pinpointing Aspects of State- of-The-Art Curriculum Theorizing. *Educational Researcher, 29* (4), 4-13.

KAYNAKÇA

Abbas, A. A., Hussein, A. A. A. ve Khali, H. H. (2017). The Effect of Hostile Work Environment on Organizational Alienation: The Mediation Role of the Relationship between the Leader and Followers. *Asian Social Science,* 13(2), 140-158.

Abbas, R. Z., Junaid, M. R., Athar, M. R. ve Ahmad, Z. (2013). Effect of Corporate Alienation on Managerial Decision Making: An Analytical Perspective. *African Journal of Business Management,* 7(15), 1296-1305.

Agarwal, S. (1993). Influence of Formalization on Role Stress, Organizational Commitment And Work Alienation of Sales Persons: A Cross-National Comparative Study. *Journal of International Business Studies,* 24(4), 715–739.

Akdoğan, A. ve Aydemir, C. (2018). Pozitif Psikolojik Sermayenin İşe Yabancılaşma Üzerindeki Etkisi. UİİİD-IJEAS, (17. UİK Özel Sayısı), 307-318.

Alkan, H. (2018). Örgütsel Bağlılık, Sinizm, Yabancılaşma ve Ormancılık Örgütleri. *Türkiye Ormancılık Dergisi,* 19(3), 265-274.

Alparslan, A. M., Polatcı, S. ve Yastıoğlu, S. (2021). Covid-19 Pandemisinin ve Psikolojik Dayanıklılığın Akademisyenliğe Yabancılaşmaya Etkisi Üzerine Bir Araştırma. *Mehmet Akif Ersoy Üniversitesi İktisadi Ve İdari Bilimler Fakültesi Dergisi,* 8(1), 312-338.

Babür, S. (2009). Turizm Sektöründe Örgütsel Yabancılaşma: Beş Yıldızlı Konaklama İşletmelerine Yönelik Bir Araştırma. Yüksek Lisans Tezi, Antalya: Akdeniz Üniversitesi Sosyal Bilimler Enstitüsü.

Baynazoğlu, M. E. ve Akova, O.(2017). The Relationship between Work Alienation and Demographic Factors: A Research at Five Different 5-Star Hotels in Istanbul. *Research Communications in Psychology, Psychiatry and Behavior,* 3, 1-7.

Blauner, R. (1964). Alienation and Freedom: The Factory Worker and His Industry. Chicago: University of Chicago Press.

Boerner, S. (1998). Work Alienation and Continious Improvement the Effects of Leadership Style. Germany: Technical University of Berlin.

Brannen, M. Y. ve Peterson, M. F. (2009). Merging Without Alienating: Interventions Promoting Cross-Cultural Organizational Integration and Their Limitations. *Journal of International Business Studies,* 40, 468-489.

Ceylan, A. ve Sulu, S. (2010). Work Alienation as a Mediator of the Relationship of Procedural Injustice to Job Stress. *South East European Journal of Economics and Business,* 5(2), 65-74.

Clifton, R. A., Mandzuk, D. ve Roberts, L. W. (1994). The Alienation of Undergraduate Education Students: A Case Study of a Canadian University, *Journal of Education for Teaching: International Research and Pedagogy,* 20(2), 179-192.

Eroğluer, K. (2020). Örgütsel Vatandaşlık ve Örgütsel Yabancılaşma Arasındaki İlişkide İş Zenginleştirmenin Aracılık Etkisi. *OPUS–Uluslararası Toplum Araştırmaları Dergisi,* 15(21), 323-355.

Eryılmaz, A. ve Burgaz, B. (2011). Özel ve Resmi Lise Öğretmenlerinin Örgütsel Yabancılaşma Düzeyleri. *Eğitim ve Bilim Dergisi,* 36(161), 271-286.

Farahbod, F., Azadehdel, M. R., Chegini ,M. G. ve Ashraf, A. N. (2012). Work Alienation Historical Background Concepts, Reasons and Effects. *J. Basic. Appl. Sci. Res.,* 2(8), 8408-8415.

Fettahlıoğlu, T. (2006). Örgütlerde Yabancılaşmanın Yönetimi: Kahramanmaraş Özel İşletme ve Kamu Kuruluşlarında Karşılaştırmalı Bir Araştırma. Yüksek Lisans Tezi, Kahramanmaraş: Kahramanmaraş Sütçü İmam Üniversitesi Sosyal Bilimler Enstitüsü.

Fromm, E. (1995), Çağımızın Özgürlük Sorunu. (Çev. Bozkurt Güvenç). Ankara: Gündoğan.

Güler, S. B., Demiralay, T. ve Minaslı, A. V. (2019). Örgüt Kültürünün Örgütsel Yabancılaşma Davranışlarına Etkisi. *Social Sciences Research Journal,* 8(1), 209-222.

Inandı, Y. ve Selbi, A. (2022). Teachers' Organizational Alienation Predicted by Leadership Styles of School Principals. *International Online Journal of Educational Sciences,* 14(2), 432-448.

İrdem, Ş. (2021). Üniversite Personelinin Örgütsel Yabancılaşma Düzeyleri. *Çağdaş Yönetim Bilimleri Dergisi,* 8(1), 274-287.

Kayaalp, E. ve Özdemir, T. Y. (2020). Öğretmenlerin Örgütsel Sessizlik, Örgütsel Yalnızlık ve Örgütsel Yabancılaşma Algılarının Örgütsel Sinizm Düzeyleriyle İlişkisi. *Dicle Üniversitesi Ziya Gökalp Eğitim Fakültesi Dergisi,* 38, 101-113.

Kerse, G. ve Babadag, M. (2019). A Path from Bullying at Work to Alienation: A Multi-Level View. *Management Research Review,* 42(10), 1201-1215.

Kılıç, İ., Saraçlı, S., Doğan, İ. ve Pelit, E. (2017). Hastane İşletmelerinde Mobbingin Örgütsel Yabancılaşma Üzerine Etkisi: Afyonkarahisar'da Bir Uygulama. *İşletme Araştırmaları Dergisi,* 9(4), 734-747.

Korkmaz, O. ve Aydemir, S. (2015). A Research for the Determination of the Rrelationship between Organizational Conflict Management and Organizational Alienation. *International Review of Management and Marketing,* 5(4), 230-241.

Marx, K. (1964). *Economic and Philosophic Manuscripts of 1844.* New York: International Publisher.
Mercan, M. (2006). Öğretmenlerde Örgütsel Bağlılık Örgütsel Yabancılaşma ve Örgütsel Vatandaşlık. Yüksek Lisans Tezi, Afyonkarahisar: Afyonkarahisar Kocatepe Üniversitesi Sosyal Bilimler Enstitüsü.
Mizrahi, R. (2020). Muhasebe Çalışanlarında Mesleki Yabancılaşma Düzeyinin Belirlenmesi: İzmir İlinde Bir Araştırma. *İşletme Araştırmaları Dergisi,* 12(4), 3727-3746.
Oğuzhan, Y. S., Aslan, M. ve Uysal, Ş. K. (2021). Otantik Liderlik-Lider Üye Etkileşimi-Yabancılaşma Arasındaki İlişkilerin Kuramsal Olarak İncelenmesi. *Kahramanmaraş Sütçü İmam Üniversitesi İktisadi ve İdari Bilimler Fakültesi Dergisi,* 11(2), 43-52.
Osin, E. N. (2015). Alienation from Study as a Predictor of Burnout in University Students: The Role of the Educational Environment Characteristics. *Psychological Science and Education,* 20(4), 57-74.
Örücü, E., Gizlier, Ö. ve Yılmaz, C. (2021). Örgütsel Adaletin Örgütsel Yabancılaşma Üzerindeki Etkisi: Belediye Çalışanları Üzerinde Bir Araştırma. *Gümüşhane Üniversitesi Sosyal Bilimler Enstitüsü Elektronik Dergisi,* 12(2), 600-613.
Örücü, E., Hasırcı, I. ve Ergenler, E. (2022). Covid-19 Pandemi Döneminde Öğretmenlerin Örgütsel Yabancılaşma Eğilimleri ile Tükenmişlik Seviyeleri Arasındaki İlişkinin İncelenmesi. *Doğuş Üniversitesi Dergisi,* 23 (COVID-19 ÖZEL SAYISI) 2022, 153-175.
Özçınar M. (2011). Örgütlerde Yabancılaşma ile Tükenmişlik Sendromu Arasındaki İlişkiyi Belirlemeye Yönelik Bir Araştırma. Yüksek Lisans Tezi, Kütahya: Dumlupınar Üniversitesi Sosyal Bilimler Enstitüsü.
Özer, S.ve Güllüce, A. Ç. (2019). Örgütsel Sinizm ve İşe Yabancılaşma İlişkisi ve Etkisi: TRB1 Bölgesi Otel İşgörenleri Üzerinde Bir Araştırma. *Anemon Muş Alparslan Üniversitesi Sosyal Bilimler Dergisi,* 7(1), 37–47.
Özler, N. D. E. ve Dirican, M. Ö. (2014). Örgütlerde Yabancılaşma ile Tükenmişlik Sendromu Arasındaki İlişkiyi Belirlemeye Yönelik Bir Araştırma. *Dumlupınar Üniversitesi Sosyal Bilimler Dergisi,* 39, 291-309.
Sarros, J. C., Teanewski, G. A., Winter, R. P., Santora, J. C. ve Densten, I. L. (2002). Work Alienation and Organizational Leadership. *British Journal of Management,* 13(4), 285–304.
Schulze, N. (1998). *Yaşam Kalitesini Yükselten Temel Unsur Olarak İşin İnsancıllaştırılması.* 6. Ergonomi Kongresi, 622, Ankara: MPM Yayınları.
Seeman, M. (1959). On the Meaning of Alienation. *American Sociological Review,* 24(6), 783-791.
Seeman, M. (1983). Alienation Motifs in Contemporary Theorizing: The Hidden Continuity Of The Classic Themes. *Social Psychology Quarterly,* 46(3), 171-184.
Şimşek, M. Ş., Akgemci, T. ve Çelik, A. (2003). *Davranış Bilimlerine Giriş ve Örgütlerde Davranış*. Konya: Adım Matbaacılık ve Ofset.
Şimşek, M. Ş., Çelik, A., Akgemci, T. ve Fettahlıoğlu, T. (2006). Örgütlerde Yabancılaşmanın Yönetimi Araştırması. *Selçuk Üniversitesi Sosyal Bilimler Enstitüsü Dergisi,* 15, 569-587.
Tekin, Ö. A. (2012). Yabancılaşma ve Beş Faktör Kişilik Özellikleri Arasındaki İlişkiler: Antalya Kemer'deki Beş Yıldızlı Otel İşletmeleri Çalışanları Üzerinde Bir Uygulama. Doktora Tezi. Antalya: Akdeniz Üniversitesi Sosyal Bilimler Enstitüsü.
Turan, M. ve Parsak, G. (2011). Yabancılaşma ve İş Tatmini İlişkisi: Bir Devlet Üniversitesi İdari Personeli Üzerinde Araştırma. *Ç.Ü. Sosyal Bilimler Enstitüsü Dergisi,* 20(2), 1-20.
Tutar, H. (2010). İşgören Yabancılaşması ve Örgütsel Sağlık İlişkisi: Bankacılık Sektöründe Bir Uygulama. *Ankara Üniversitesi SBF Dergisi,* 65(1), 175-204.
Tükel, İ. (2012). Modern Örgütlerde Yabancılaşma ve Kafka'nın "Dönüşüm" Romanının Bu Bağlamda Analizi. *Dokuz Eylül Üniversitesi Edebiyat Fakültesi Dergisi,* 1(2), 34-50.
Ulukök, E. ve Merdan, E. (2022). Tam Serbesti Tanıyan Liderliğin Kişilerarası Çatışma ve İşe Yabancılaşma Üzerindeki Etkisi: Rol Belirsizliğinin Aracı Rolü. *KMÜ Sosyal ve Ekonomik Araştırmalar Dergisi,* 24(42), 527-545.
Yıldırım, H. B. (2015). Örgütsel yabancılaşma. İçinde N. Derya ERGUN ÖZLER (Editör). *Örgütsel Davranışta Güncel Konular,* Bursa: Ekin Yayınevi.
Yıldız, K., Akgün, N. ve Yıldız, S. (2013). İşe Yabancılaşma ile Örgütsel Sinizm Arasındaki İlişki. *International Journal of Social Science,* 6(6). 1253-1284.
Yıldız, T. (2019). Örgütsel Yabancılaşma. İçinde Erdoğan Kaygın ve Gözde Kosa (Editörler), *Olumsuz Boyutlarıyla Örgütsel Davranış*, Konya: Eğitim Yayınevi.
Zengin, Y. ve Kaygın, E. (2016). İşyerinde Psikolojik Tacizin (Mobbing) Örgütsel Yabancılaşma İlişkisini Belirlemeye Yönelik Bir Araştırma. *International Journal of Academic Value Studies,* 2(4), 76-98.
Zengin, Y. ve Kaygın, E. (2016). Örgütsel Adalet ve Örgütsel Yabancılaşma Arasındaki İlişkiyi Belirlemeye Yönelik Bir Araştırma. *Akademik Bakış Dergisi,* 56, 391-415.

KAYNAKÇA

Aliağaoğlu, A. (2007). Balıkesir Şehrinde Suçlar: Coğrafi Bir Yaklaşım (2005). Detay Yayıncılık (1.Baskı), Ankara.

Aliağaoğlu A. ve Alaeddinoğlu F. (2005). Erzurum Şehrinde Mala Karşı İşlenen Suçlar, Polis Bilimleri Dergisi, Cilt:7, Sayı:1.

Avcı, M. (2010). Çocuk Suçluluğunda Medyanın Rolü. Erzincan Üniversitesi Eğitim Fakültesi Dergisi, 12 (1), 124-146. Erzincan.

Avcı, M, (2011). Yazgının Yokluğunda Suçun Varlığı Meselesi ya da Ailenin Parçalanmasının Suçla İlişkisi, Atatürk Üniversitesi Sosyal Bilimler Enstitüsü Dergisi, 15 (1).

Başaran, E. (2022). Türkiye'de Suç Coğrafyası Araştırmaları: Bir Literatür Değerlendirmesi. Uludağ Üniversitesi Fen-Edebiyat Fakültesi Sosyal Bilimler Dergisi, 23 (42), 625-667. DOI: 10.21550/sosbilder.993725.

Bilgili, M. (2020). Coğrafyada Mekân Felsefesi Üzerine Yaklaşımlar. International Journal of Geography and Geography Education (IGGE), (41), 88-102.

Bozdoğan, S., & Benek, S. (2021). Modern Coğrafi Düşüncede Mekân ve Yer Kavramlarının Teorik Temelleri Üzerine Bir Değerlendirme. Coğrafya Dergisi, 43, 177-195.

Davit T. Herbert (2014). The Geogrphy of Crıme, Chapter One: Crime and Place (Writer: Davit T Herbert, (Edited by Davıd J. Evans And Davıd T. Herbert), British Library Cataloguing in Publication Data A catalogue record for this book is available from the British Library, Routledge is an imprint of the Taylor & Francis Group, an İnforma Business, New York.

Harvey, D. (2015). Sermayenin Mekânları: Eleştirel Bir Coğrafyaya Doğru. Çevirenler: Başak Kıcır, Deniz Koç, Kıvanç Tanrıyar, Seda Yüksel, Sel Yayıncılık, İstanbul.

Harvey, D. (2016). Sosyal Adalet ve Şehir, Çeviren: Mehmet Moralı, Metis Yayıncılık, İstanbul.

Karakaş, E. (2005). Uygulamalı coğrafyada suç haritaları I: Veri kaynakları. Fırat Üniversitesi Sosyal Bilimler Dergisi, 15(1), 57-69.

Kaya, İ, (2014). Coğrafi Düşüncede Mekân, Coğrafyacılar Derneği Uluslararası Kongresi Bildiriler Kitabı 4-6 Haziran 2014, Muğla Sıtkı Koçman Üniversitesi, Muğla.

Owusu, G., Frimpong, LK, (2020). Suç Coğrafyası. İçinde: Kobayashi, A. (Ed.), Uluslararası Beşerî Coğrafya Ansiklopedisi, 2. baskı. Cilt 3, Elsevier, Gana.

Özgen, N. (2016). Bilimsel Araştırmanın Temelleri Üzerine. Beşerî Coğrafyada Araştırma Yöntemleri ve Teknikler, Özgen, N. (Ed), Pegem Yayıncılık, Ankara, s. 1-24

Özgen, N. (2010). Bilim Olarak Coğrafya ve Evrimsel Paradigmaları. Ege Coğrafya Dergisi, 19 (2), 1-25.

Relph, E. (1976). Place and Placelessness, Landon: Pion.

Smith, N., & Williams, P. (2015) Kentin Mütenalaştırılması. Çev. Melike Uzun, İstanbul: Yordam Kitap.

Taş, B., Akça, F. (2015). Coğrafi Bakış Açısıyla Ödemiş Şehrinde Kişiye Karşı İşlenmiş Suçlar, Türk Coğrafya Dergisi, Sayı:64, Sayfa: 61-68. İstanbul.

Temurçin, K. (2018). Suç coğrafyası: Göreli Kavramsallaştırmadan Mekânsal Yorumlamaya. N. Özgen (Ed.), Sosyal Coğrafya İçinde (419-447. ss.), Pegem Akademi Yayıncılık.

Yılmaz Çildam, S. (2019). Siirt Şehrinde Kişilere Karşı İşlenen Suçların Coğrafi Analizi. Türk Coğrafya Dergisi, (73), 41-51. DOI: 10.17211/tcd.594150

KAYNAKÇA

Akalın, M. (2019). *Çevre Etiği Çevreye Felsefi Yönelimler.* Adıyaman: İksad Yayınevi.

Akçam, E. & Karaçor, E. K. (2018). Sosyo-Demografik Yapı ve Fiziksel Çevre Özelliklerinin Yürünebilirlik Algısı Üzerine Etkisi. *Düzce Üniversitesi Bilim ve Teknoloji Dergisi,* 6. 1364-1376.

Alver, K. (2012). *"Kent İmgesi". Kent Sosyolojisi.* (Ed. Köksal Alver). Ankara: Hece Yayınları. 9-31.

Bimay, M. (2021). Yerel Katılım Açısından Kent ve Kentli Kimliği, Kentsel Aidiyet ve Kentsel Farkındalık Düzeyi: Batman Örneği, *The Journal of Social Science,* Yıl: 5, 5(9), 88-108.

Cogito. (1996). *Kent ve Kültürü.* Sayı 8. İstanbul: Yapı Kredi Yayınları.

Çağlayandereli, M. (2019). *Nüfus Sosyolojisi.* Ankara: Detay Yayıncılık.

Dülger İ. (2012). Dünyada ve Türkiye'de Yaşlılığın Değişen Görünümü, Değişen Politikaları ve Gelişen Aktif Yaşlanma Kavramı. Kuşaklararası Dayanışma ve Aktif Yaşlanma Sempozyumu T.C. Aile ve Sosyal Politikalar Bakanlığı. 31-50. Ankara: 22 Mart 2012 – 23 Mart 2012.

İçli, G. (2017). Yavaşlayan Kentler ve Yaşlılar. *Yaşlı Sorunları Araştırma Dergisi (YSAD),* 10(2), 67-75.

Kalınkara, V. (2010). Yaşlı Bireyler İçin Yaşam Çevresinin Ergonomik Tasarımı. *Yaşlı Sorunları Araştırma Dergisi.* (1). 54-64.

Kalınkara, V. (2017). Yaşlanan Kentler: Kentsel Alanda Aktif Yaşlanmayı Destekleyecek Kapsayıcı Tasarım ve Ergonomi. *Toplum ve Demokrasi,* 11 (24). 229-248.

Keleş, R. (1997). *İnsan Toplum ve Çevre.* Ankara: İmge Kitabevi.

Keleş, R. (1998). *Kentbilim Terimleri Sözlüğü.* Ankara: İmge Kitabevi

Kevin, L. (2010). *Kent İmgesi.* Çev. İrem Başaran. İstanbul: Türkiye İş Bankası Yayınları.

Kurt, N. (2018). Kent Yönetiminde Ekonomik Misyon ve Gelecek Perspektifi. *Kent Kültürü ve Yönetimi Hakemli Elektronik Dergi,* 11(2).

Kutlu, R. (2018). Çevresel Faktörlerin Mekân Kalitesi ve İnsan Sağlığına Etkileri. *The Turkish Online Journal of Design,* 8(1), 67-78.

Lefebvre, H. (1998). *Modern Dünyada Gündelik Yaşam.* (Çev. İ. Gürbüz). İstanbul: Metis Yayınları.

Özer, İ. (2004). *Kentleşme Kentlileşme ve Kentsel Değişme.* Bursa: Ekin Kitabevi.

Park, R. E. (1915), The City: Suggestions for the Investigation of Human Behavior in the City Environment, *The American Journal of Sociology,* 20(5). 577-612.

Talas, M., Yiğit, E. (2017). *Kent Sosyolojisi.* İstanbul. Lisans Yayıncılık.

Tuna, M. (2014). *Çevre Sosyolojisi.* Eskişehir: T.C. Anadolu Üniversitesi Açık Öğretim Fakültesi Yayınları.

Türkmen, S. S. ve Tekkanat, S. N. (2018). Tarih Boyunca Kent Formlarının Biçimlenişi Üzerine Bir İnceleme. *Aksaray Üniversitesi İktisadi ve İdari bilimler Fakültesi Dergisi,* 10(4). 107-124.

Wirth, L. (1938) Urbanism As A Way Of Life. *American Journal of Sociology,* No. 1. 1-24.

KAYNAKÇA

Alderfer, C. P. ve Smith, K. K. (1982). Studying Intergroup Relations Embedded in Organizations. *Administrative Science Quarterly*, 27(1), 35–65.

Akan, M. ve Kanık, İ. (2018). Farklılıkların Yönetiminin Örgüt Kültürüne Olan Etkisi: İstanbul'da Faaliyet Gösteren Hizmet Sektöründeki Çalışanlar Üzerinde Bir Araştırma. *Uluslararası İktisadi ve İdari İncelemeler Dergisi,* 17, 657-674.

Ashforth, B. Ve Mael, F. (1989). Social Identity Theory and The Organization. *Academy of Management Review,* 14(1), 20–39.

Ashikali, T. ve Groeneveld, S. (2014). Diversity Management For All? an empirical Analysis of Diversity Management Outcomes Across Groups. *Academy of Management Annual Meeting Proceedings*, 1(1),1-19.

Avery, D.R. ve Thomas, K.M (2004). Blending Content and Contact: The Roles of Diversity Curriculum and Campus Heterogeneity in Fostering Diversity Management Competency. *Academy of Management Learning & Education*, 3(4), 380-396.

Barry, B. ve Bateman, T.S. (1996). A Social Trap Analysis of The Management of Diversity, *Academy of Management Review*, 21(3), 757-790.

Bassett-Jones, N, Brown, R.B ve Cornelius, N (2007). Delivering Effective Diversity Management Through Effective Structures. *Systems Research and Behavioral Science*, 24(1), 59-67.

Bertrand, O. ve Lumineau, F. (2016). Partners in Crime: he Effects of Diversity on The Longevity of Cartels. *Academy of Management Journal,* 59(3), 983-1008.

Cammann, C., Fichman, M., Jenkins, G. D. ve Klesh, J. (1983). Michigan Organizational Assessment Questionnaire. İçinde S. E. Seashore, E. E. Lawler, P. H. Mirvis, ve C. Cammann (Eds.), *Assessing Organizational Change: A Guide to Methods, Measures, and Practices* (71-138). New York: Wiley-Interscience.

Carr, C.P, Palepu, A., Szalacha, L., Caswell, C. ve Inui., T. (2007). 'Flying Below he Radar': a Qualitative Study of Minority Experience and Management of Discrimination in Academic Medicine. *Medical Education*, 41(6), 601-609.

Carton, A. M. ve Cummings, J.N. (2012). A Theory of Subgroups in Work Teams. *Academy of Management Review*, 37(3), 441–470.

Chen, F. F. (2007). Sensitivity of Goodness of Fit Indexes to Lack of Measurement Invariance. *Structural Equation Modeling*, 14(3), 464–504.

Chung, Y.B. (2011). Work Discrimination and Coping Strategies: Conceptual Frameworks For Counselling Lesbian, Gay, and Bisexual Clients. *The Career Development Quarterly*, 50(1), 33-44.

Chrobot-Mason, D. ve Aramovich, N. P. (2013). The Psychological Benefits of Creating an Affirming Climate For Workplace Diversity. *Group & Organization Management*, 38(6), 659–689.

Cohen, J. (1988). *Statistical Power Analysis For The Behavioral Sciences*. Mahwah, NJ: Erlbaum.

Cole, B ve Cooper, D. (2017). Minority Employee Satisfaction and Turnover Intentions: The Role of Climate and Identification. Academy of Management Annual Meeting Proceedings, 1, 1-19.

Dessler, G. (2019). *İnsan Kaynakları Yönetimi*. (çev. İ. Şener ve M. Erdilek Karabay) Ankara: Palme Yayınevi

Dijkstra, T.K. ve Henseler, J. (2015). Consistent Partial Least Squares Path Modeling. *MIS Quarterly*, 39(2), 297-316.

Dobusch, L. (2016). Gender, Dis-/Ability and Diversity Management: Unequal Dynamics of Inclusion?. Gender, *Work & Organization*, 24(5), 487-505.

Dwertmann, D.J.G. ve Boehm, S.A. (2016). Status Matters: The Asymmetric Effects of Supervisor–Subordinate Disability Incongruence and Climate For Inclusion. *Academy of Management Journal*, 59(1), 44–64.

Ely, R.J. ve Thomas, D.A. (2001). Cultural Diversity at Work: The Effects of Diversity Perspectives on Work Group Processes and Outcomes. *Administrative Science Quarterly*, 46(2), 229-273.

Fornell, C. ve Larcker, D. F. (1981). Evaluating Structural Equation Models With Unobservable Variables and Measurement Error. *Journal of Marketing Research*, 18(1), 39-50.

Foster, C. ve Harris, L. (2005). Easy to Say, Difficult to do: Diversity Management in Retail. *Human Resource Management Journal*, 15(3), 4-17.

Güner Kibaroğlu, G. (2023). How We Manage to Diversity: Diversity Climate Effect of Job Satisfaction. *R&S- Research Studies Anatolia Journal*, 6(1). 38-55.

Gonzalez, J. A. ve Denisi, A. S. (2009). Cross-Level Effects of Demography and Diversity Climate on Organizational Attachment and Firm Effectiveness. *Journal of Organizational Behavior*, 30(1), 21–40.

Hair, J.F., Hult, G.T.M., Ringle, C.M. ve Sarstedt, M. (2017), *Primer on Partial Least Square Structural Equations Modeling (PLS-SEM)*, (2nd Ed.), Sage, Thousand Oaks.

Hajro, A., Gibson, C.B. ve Pudelko, M. (2017). Knowledge Exchange Processes in Multicultural Teams: Linking Organizational Diversity Climates to Teams' Effectiveness. *Academy of Management Journal*, 60(1), 345-372.

Henseler, J., Ringle, C.M. ve Sarstedt, M. (2015), A New Criterion for Assessing Discriminant Validity in Variance-Based Structural Equation Modelling. *Journal of the Academy of Marketing Science*, 43(1), 115-135.

Hicks-Clarke, D. ve Iles, P. (2000). Climate for Diversity and Its Effects on Career and Organisational Attitudes and Perceptions. *Personnel Review*, 29(3), 324–345.

James, E.H. ve Wooten, L.P. (2006). Diversity Crises: How Firms Manage Discrimination Lawsuits. *Academy of Management Journal*, 49(6), 1103-1118.

Kulik, C.T. (2014). Working Below and Above the Line: The Research–Practice gap in diversity management. *Human Resource Management Journal*, 24(2), 129-144.

Kossek, E.E. ve Zonia, C.C (1993). Assessing Diversity Climate: A Field Study of Reactions to Employer efforts to promote diversity. *Journal of Organizational Behavior,* 14(1), 61-81.

Lau, D.C. ve Murnighan, J.K. (2005). Interactions Within Groups and Subgroups: The Effects of Demographic Faultlines. *Academy of Management Journal*, 48(4), 645–659.

Lauring, J. (2012). International Diversity Management: Global Ideals and Local Responses. *British Journal of Management*, 24(2), 211-224.

Leslie, L.M., Manchester, C.F. ve Dahm, P.C (2017). Why and When Does The Gender Gap Reverse? Diversity Goals and The Pay Premium For High Potential Women, *Academy of Management Journal*, 60(2), 402-432.

Martins, L.L. ve Sohn, W (2022). How Does Diversity Affect Team Cognitive Processes? Understanding The Cognitive Pathways Underlying The Diversity Dividend in Teams. *Academy of Management Annals*, 16(1), 134-178.

McCrea, A.M.A ve Zhu, L. (2019). The Environmental Determinants of Diversity Management: Competition, Collaboration and Clients, *Public Administration*, 97(4), 942-959.

McGrath, J. E., Berdahl, J. L., ve Arrow, H. (1995). Traits, Expectations, Culture, and Clout: The Dynamics of Diversity in Work Groups. İçinde S. E. Jackson & M. N. Ruderman (Eds.), *Diversity in work Teams: Research Paradigms For a Changing Workplace* (pp. 17–45). American Psychological Association

McKay, P. F., Avery, D. R. ve Morris, M. A. (2008). Mean Racial-Ethnic Differences in Employee Sales Performance: The Moderating Role of Diversity Climate. *Personnel Psychology,* 61(2), 349–374.

McKay, P.F. ve Avery, D.R. (2005). Warning! Diversity Recruitment Could Backfire. *Journal of Management Inquiry*, 14(1), 330–336.

McKay, P.F., Avery, D.R., ve Morris, M.A. (2009). A Tale of Two Climates: Diversity CLimate From Subordinates and Managers Perspectives and Their Role in Store Unit Sales Performance. *Personnel Psychology*, 62(4), 767–791.

McKay, P. F., Avery, D. R., Liao, H. ve Morris, M. A. (2011). Does Diversity Climate Lead to Customer Satisfaction? It Depends on The Service Climate and Business Unit Demography. *Organization Science*, 22(3), 788–803.

McKay, P.F., Avery, D.R., Tonidandel, S., Morris, M.A., Hernandez, M. ve Hebl, M.R. (2007). Racial Differences in Employee Retention: Are Diversity Climate Perceptions the key?. *Personnel Psychology*, 60, 35–62.

Meşe, S. ve Bayraktar, O. (2020). Farklılıkların Yönetimi ve Örgütsel Bağlılık İlişkisinde Örgütsel Adaletin Aracılık Rolü. *İstanbul Ticaret Üniversitesi Sosyal Bilimler Dergisi*, 19(37), 175-199.

Mimaroğlu, H. (2008). Psikolojik Sözleşmenin Personelin Tutum ve Davranışlarına Etkileri: Tıbbi Satış Temsilcileri Üzerinde Bir Araştırma, Basılmamış Doktora Tezi, Çukurova Üniversitesi Sosyal Bilimler Enstitüsü.

Mullins, F. (2018). HR on Board! The Implications of Human Resource Expertise on Boards of Directors for Diversity Management. *Human Resource Management*, 57(5), 1127-1143.

Nelson, J.K., Poms, L.W. ve Wolf, P.P (2012). Developing Efficacy Beliefs for Ethics and Diversity Management. *Academy of Management Learning & Education*, 11(1), 49-68.

Nkomo, S.M., Bell, M.P., Roberts, L.M., Joshi, A. ve Thatcher, S.M.B (2019). Diversity at a Critical Juncture: New Theories for a Complex Phenomenon. *Academy of Management Review*, 44(3), 498-517.

Olsen, J.E. ve Martins, L.L. (2012). Understanding Organizational Diversity Management Programs: A Theoretical Framework and Directions for Future Research. *Journal of Organizational Behavior*, 33(8), 1168-1187.

Otaye-Ebede, L. (2014). Antecedents and Outcomes of Managing Diversity in a UK Context: Test of a Mediation Model. *The International Journal of Human Resource Management*, 30(3), 1-23.

Özdamar, K. (2003). *Modern Bilimsel Araştırma Yöntemleri.* Eskişehir: Kaan Kitabevi.

Park, L.S. ve Martinez, L.R. (2022). Fifty Shades of Pray: Faith Diversity Management Approaches Impact Employee Satisfaction, Support Perceptions, and Turnover. *Journal of Organizational Behavior*, 43(6), 1103-1120.

Podsakoff, P.M., MacKenzie, S.B., Paine, J.B. ve Bachrach, D.G. (2000). Organizational Citizenship Behaviors: A Critical Review of the Theoretical and Empirical Literature and Suggestions for Future research. *Journal of Management*, 26(3), 513–563.

Podsakoff, N.P., Whiting, S.W., Podsakoff, P.M. ve Blume, B.D. (2009). Individual- and Organizational-Level Consequences of Organizational Citizenship Behaviors: A metaanalysis. *Journal of Applied Psychology*, 94(1), 122–141

Ringle, C.M., Wende, S. ve Becker, J.M. (2015). SmartPLS 3. www.smartpls.com.

Roberson, Q., Holmes, IV. O. ve Perry, J.L (2017). Transforming Research on Diversity and Firm Performance: a Dynamic Capabilities Perspective. *Academy of Management Annuals*, 11(1), 189-216.

Tajfel, H. ve Turner, J.C. (1986). The Social Identity Theory of Intergroup Behavior. İçinde S. Worchel ve W. G. Austin (Eds.), *Psychology of Intergroup Relations* (7–24). Chicago, IL: Nelson-Hall Publishers.

Tasheva, S. ve Hillman, A.J. (2019). Integrating Diversity at Different Levels: Multilevel Human Capital, Social Capital, and Demographic Diversity and Their Implications for Team Effectiveness. *Academy of Management Review,* 44(4), 746-765.

Thatcher, S.M.B. ve Patel, P.C. (2012). Group Faultlines: A Review, Integration, and Guide to Future Research. *Journal of Management*, 38(4), 969–1009.

Turner, L.A ve Merriman, K.K. (2019). Cultural İntelligence and Establishment of Organisational Diversity Management Practices: An Upper Echelons Perspective. *Human Resource Management Journal*, 32(2), 321-340

Yıldız, E. (2020). *Smart PLS ile Yapısal Eşitlik Modellemesi Reflektif ve Formatif Yapılar*. Ankara: Seçkin Yayıncılık.

KAYNAKÇA

Acton, L. (1970). "The History of Freedom in Ancient and Modern Europe", R. E. Dewey and J. A. Gould (Ed.). *Freedom: Its History, Nature and Varieties*. London: The Macmillian Company Collier- Macmillion Limited.

Begel, E. E. (1996). *Kentlerin doğuşu*, Cogito: *Kent ve Kültürü*, Sayı: 8. (Çev. Ö. Arıkan). İstanbul: Yapı Kredi Yayınları.

Benevolo, L. (2006). *Avrupa Tarihinde Kentler.* (Çev. N. Nirven). İstanbul: Literatür Yayıncılık.

Bloch, M. (1998). *Feodal Toplum.* (Çev. M. A. Kılıçbay). Ankara: Opus Yayınları.

Childe, G. (1950). *The Urban Revolution.* The Town Planning Review, Vol. 21, No. 1, Liverpool University Press Published.

Çavdar, T. (1996). *Türkiye'nin Demokrasi Tarihi 1950-1995.* Ankara: İmge Kitabevi.

Davis, M. (2016). *Gecekondu Gezegeni.* (Çev. G. Koca). İstanbul: Metis Yayıncılık.

Ercan, F. (2008). *Kırsal Yapıda Toplumsal Değişme.* İstanbul: Sosyal Araştırmalar Vakfı

Ertürk, N. ve Sam, H. (2009). *Kent Ekonomisi,* Bursa: Ekin Yayıncılık.

Geray, C. (1977). "Türkiye'de Köysel Yerleşme Düzeni". O. Arı (Ed.). *Köy Sosyolojisi Okuma Kitabı* İçinde (ss.16-47). İstanbul: Boğaziçi Üniversitesi Yayınları.

Güllüpınar, F. (2011). "Kent Kuramları", F. Güneş (Ed.). *Kent sosyolojisi* içinde (ss. 50-83). Eskişehir: Anadolu Üniversitesi Açıköğretim Fakültesi Yayınları.

Hacettepe Üniversitesi Nüfus Etütleri Enstitüsü (2006). *Türkiye'de Göç ve Yerinden Olmuş Nüfus Araştırması.* Ankara: Hacettepe Üniversitesi Yayınları.

Hobsbawm, E. (1996). *Kısa 20. yüzyıl 1914-1991: Aşırılıklar Çağı.* (Çev. Y. Alagon). İstanbul: Sarmal Yayınevi.

Huot, J. L. (2000). "İlk Aşamalar". (Çev. A. B. Girgin). J. L. Huot vd. (Ed.). K*entlerin Doğuşu* İçinde (ss. 25-103). Ankara: İmge Kitabevi.

Işıklı, A. (1983). "Cumhuriyet Döneminde Türk Sendikacılığı". *Cumhuriyet Dönemi Türkiye Ansiklopedisi Cilt 7* İçinde (ss. 1826-1838). İstanbul: İletişim Yayınları.

Işıklı, A. (1992). "Ücreti Emek ve Sendikalaşma", İ. C. Schick ve E. A. Tonak (Ed.). *Geçiş Sürecinde Türkiye* İçinde (ss. 326-353). İstanbul: Belge Yayınları.

Kasaba, R. (2005). *Dünya, İmparatorluk ve Toplum.* (Çev. B. Büyükkal). İstanbul: Kitap Yayınevi.

Kaya, G. (2018). Tekel Dönemi ve Sonrasının Tütün Ekicisi Ailelere Etkileri (Adıyaman merkez köyleri örneği). *Social Sciences Studies Journal, 4* (19), 2271-2280.

Kaya, G. ve Şeker, A. (2022). (Ed.), *Dert Yükü Mekânlar: Kentelerin Sosyal Sorunları.* Ankara: Nika Yayınevi.

Kazgan, G. (2009). *Tanzimat'tan 21. yüzyıla Türkiye Ekonomisi.* İstanbul: İstanbul Bilgi Üniversitesi Yayınları.

Keleş, R. (2008). *Kentleşme Politikası.* Ankara: İmge Kitabevi.

Kılınçaslan, İ. (2010). *Kent Ekonomisi.* İstanbul: Ninova Yayıncılık.

Kıray, M. (2007). *Kentleşme Yazıları.* İstanbul: Bağlam Yayıncılık.

Mazoyer, M. ve Roudari, L. (2009). *Dünya Tarım Tarihi-Neolitik Çağdan Günümüze*. (Çev Ş. Ünsaldı). Ankara: Epos Yayınları.

Mumford, L. (2007). *Tarih Boyunca Kent/Kökenleri, Geçirdiği Dönüşümler ve Geleceği.* (Çev. G. Koca-E. Tosun), İstanbul: Ayrıntı Yayınları.

Nichols, T. ve Suğur, N. (2012). *Global İşletme Yerel Emek. Türkiye'de İşçiler ve Modern Fabrika.* İstanbul: İletişim Yayınları.

Şengül, T. (2009). *Kentsel Çelişki-Kapitalist Kentleşme Sürecinin Eleştirisi.* Ankara: İmge Kitabevi.

Şenel, A. (1995). *İlkel Topluluktan Uygar Topluma*. Ankara: Bilim ve Sanat Yayınları.

Tekeli, İ ve Gülöksüz, Y. (1983). "Kentleşme, Kentlileşme ve Türkiye Deneyimi", *Cumhuriyet dönemi Türkiye Ansiklopedisi Cilt 5* içinde (ss. 1224-1238). İstanbul: İlteişim Yayınları.

TÜİK (2008). *İstatistik Göstergeler 1923-2007.* Ankara: TÜİK Yayınları.

Tütengil, C. O. (1984). *Azgelişmişliğin Sosyolojisi.* İstanbul: Belge Yayınları.

Wolff, E. (2000). *Köylüler.* (Çev. A. Sönmez). Ankara: İmge Kitabevi.

UN Desa (2018). https://www.un.org/development/desa/en/news/population/2018-revision-of-world-urbanization-prospects.html. (E.T. 06.02.2023).

World Bank, (2023). Urban Population (% of Total Population). https://data.worldbank.org/indicator/SP.URB.TOTL.IN.ZS.

KAYNAKÇA

Adıgüzel, M. (2011). *Bilgi Toplumu ve Küreselleşme Bağlamında Küresel Rekabet Ortamı.* Ankara: Nobel Yayın Dağıtım.

Aslan, N. (2013). Ekonomik Küreselleşme: Tarihi, Boyutları ve Sonuçları. O. Küçükahmetoğlu, H. Çeştepe, & Ş. Tüylüoğlu içinde, *Ekonomik Entegrasyon Küresel ve Bölgesel Yaklaşım* (s. 7-28). Bursa: Ekin Yayınevi.

Balta Peltekoğlu, F. (20016). *Halkla İlişkiler Nedir* (9. Baskı b.). İstanbul: Beta Yayınları.

Bolat, T., Seymen, O., & Çeken, H. (2005). Küreselleşmenin Boyutları ve Bu Süreçte Etkili Olan Faktörlerin Analizleri. A. Seymen, & T. Bolat içinde, *Küreselleşme ve Çok Uluslu İşletmecilik* (s. 33-49). Ankara: Nobel Yayınları.

Boom, G., & Sha, B.-L. (2013). *Cutlip and Ceter's Effective Public Relations.* England: Pearson.

Bozkurt, V. (2000). Küreselleşme: Kavram-Gelişim ve Yaklaşımlar. *İş, Güç Endüstri İlişkileri ve İnsan Kaynakları Dergisi, 2*(1).

Çiçek, C. (2003). Küreselleşme Süreci ve Türkiye'ye Etkileri. B. Karabulut içinde, *Küreselleşme Ekseninde Türkiye İçin Stratejik Öngürüler* (s. 38-52). İstanbul: Alfa Yayınları.

Dikkaya, M., & Özyakışır, D. (2008). *Küreselleşmenin Ekonomi-Politiği.* Ankara: Gazi Kitapevi.

El-Qjeili, C., & Hayden, P. (2006). *Critical Theories of Globalization.* New York: Palgrave Macmillan.

Geçikli, F. (2016). *Halkla İlişkilerin Kavramsal Çerçevesi.* Erzurum: Atatürk Üniversitesi Açıköğretim Fakültesi Yayınları.

Grunig, J. (2009, 01 24). *Paradigms of Global Public Relations in an Age of Digitalisation*. ResearchGate: file:///C:/Users/sony/Downloads/GRUNIGPRismarticle.pdf adresinden alındı

Güçdemir, Y. (2012). *Sanal Ortamda İletişim Bir Halkla İlişkiler Perspektifi.* İstanbul: Derin Yayınları.

Hunt, J., & Hunt, T. (1984). *Managing Public Relations.* ABD: CSB Colloege Bublishing.

Karluk, R. (2007). *Küreselleşen Dünyada Uluslararası Kuruluşlar.* İstanbul: Beta Basım.

Kazancı, M. (2016). *Kamuda ve Özel Kuruluşlarda Hakla İlişkiler.* Ankara: Turhan Kitapevi.

Kovancılar, B., & Miynat, M. (2008). *Küreselleşme Sürecinde Türkiye'de Kamu Kesimi.* Ankara: Gazi Kitapevi.

Küçükahmetoğlu, O., Çeştepe, H., & Tüylüoğlu, Ş. (2013). *Ekonomik Entegrasyon.* Bursa: Ekin Yayınevi.

Medya, G. (2023, 02 19). *Dijital PR ve Faydaları Nedir?* Basın Bülteni ve Dijital PR Ajansı: https://gmedya.com/ adresinden alındı

Okay, A., & Okay, A. (2007). *Halkla İlişkiler Kavram Strateji ve Uygulamaları.* İstanbul: Der Yayınları.

Örgütü, D. T. (2023, 01 19). *Telif Hakları Genel Müdürlüğü*. T.C. Kültür ve Turizm Bakanlığı: https://www.telifhaklari.gov.tr/Dunya-Ticaret-Orgutu-WTO#:~:text=K%C3%BCresel%20ekonomik%20sistemin%20merkezine%20yerle%C5%9Fen,%27na%20(GATT%3B%20General%20Agreement adresinden alındı

Özkan, E. (2010). *Küreselleşme Ekseninde Halkla İlişkiler.* Ankara: Birleşik Yayınevi.

Pelenk Özel, A., & Sert Yılmaz, N. (2015). *Dijital Halkla İlişkiler Kavram ve Araçları.* İstanbul: Derin Yayınları.

Sarıbeylioğlu, M. (2010). *Uluslararası Ekonomi Hukuku Açısından Dünya Ticaret Örgütü, Gümrük Birliği ve Türkiye.* İstanbul: Türkem Kitabevi.

Sayımer, İ. (2012). *Sanal Ortamda Halkla İlişkiler.* İstanbul: Beta Yayınları.

Şamiloğlu, F. (2002). *Küreselleşme Sürecinde Türkiye'nin Finansal Kaynak Sorunu.* Ankara: Gazi Kitapevi.

Tokatlıoğlu, M. (2005). *Küreselleşme ve Kamu Hizmetleri.* Bursa: Alfa Aktüel.

Yakut, N. (2014). Onlıne Halkla İlişkiler Dijital PR. H. Bozkurt içinde, *Halkla İlişkilerde Yeni Yaklaşımlar* (s. 209-2025). İstanbul: Paradigma Akademi.

Yardımcı, P. (2012). *Küreselleşme ve Bölgeselleşme Ekseninde Uluslararası Ekonomik Entegrasyonlar Teori ve Uygulama.* Ankara: Detay Yayıncılık.

KAYNAKÇA

Akboğa, S. (2017). The Current State of Volunteering in Turkey. N. Butcher, J., and Einolf, C. J. (Ed.), *Perspectives on Volunteering: Voices from the South.* (ss. 245-261) içinde. Springer, Cham.

Arslan, M. L. (2018). Sivil Toplum Kuruluşlarında Gönüllülük: Sorunlar ve Çözüm Yolları. *İlke Politika Notları*, *4*, 1-16.

Bennett, R., and Sargeant, A. (2005). The Nonprofit Marketing Landscape: Guest Editors' Introduction to a Special Section. *Journal of Business Research*, *58*(6), 797-805.

Beyazova, A. ve Durmuş, G. (2020). "Abla Bir Daha Gelecek misin?" Türkiye'de Çocuklarla Gönüllülük Deneyimleri. E. Erdoğan, P. Uyan Semerci, N. Yentürk ve L. Yurttagüler (Ed.), *Türkiye'de Gönüllülük* (ss. 133-164) İçinde. İstanbul: İstanbul Bilgi Üniversitesi Yayınları.

Blome, W. W., and Steib, S. (2008). An Examination of Oversight and Review in The Child Welfare System: The Many Watch The Few Serve The Many. *Journal of Public Child Welfare*, *1*(3), 3-26.

Boyd, B. K., Bergh, D. D., and Ketchen Jr, D. J. (2010). Reconsidering the Reputation—Performance Relationship: A Resource-Based View. *Journal Of Management*, *36*(3), 588-609.

Brown, K. G., and Geddes, R. (2006). Image Repair: Research, Consensus, And Strategies: A Study of The University College Of Cape Breton. *Journal of Nonprofit & Public Sector Marketing*, *15*(1-2), 69-85.

Bryan, V., Jones, B., and Lawson, E. (2010). Key Features of Effective Citizen–State Child Welfare Partnerships: Findings from a National Study Of Citizen Review Panels. *Children and Youth Services Review*, *32*(4), 595-603.

Bryan, V., Collins-Camargo, C., and Jones, B. (2011). Reflections On Citizen–State Child Welfare Partnerships: Listening to Citizen Review Panel Volunteers and Agency Liaisons. *Children and Youth Services Review*, *33*(5), 612-621.

Butcher, J., ve Einolf, C. J. (2017). *Volunteering: A Complex Social Phenomenon*. Springer.

CAF. (2018). Caf World Giving Index 2018. 27 Aralık 2022 tarihinde https://www.cafonline.org/about-us/publications/2018-publications/caf-world-giving-index-2018 web adresinden erişildi.

Campbell, J. L. (2007). Why Would Corporations Behave in Socially Responsible Ways? An Institutional Theory of Corporate Social Responsibility. *Academy of Management Review*, *32*(3), 946-967.

Choudhury, E. (2010). Attracting And Managing Volunteers in Local Government. *Journal of Management Development*, *29*(6), 592-603.

Cordingley, S., ve Bates, K. (2004). *Supporting Volunteering in Australia.* Canberra: Volunteering Australia Inc.

Craig, G., Hill, M., Manthorpe, J., Tisdall, K., Monaghan, B., ve Wheelaghan, S. (2000). Picking Up The Pieces: Local Government Reorganisation And Voluntary Sector Children's Services. *Children & Society*, *14*(2), 85-97.

Creswell, J. W. (2020). *Nitel araştırma yöntemleri: Beş Yaklaşima Göre Nitel Araştirma ve Araştırma Deseni* (Çeviri: M. Bütün ve S. B. Demir 5. Basım). Ankara: Siyasal Kitabevi.

Cuthill, M., ve Warburton, J. (2005). A Conceptual Framework for Volunteer Management In Local Government. *Urban Policy and Research*, *23*(1), 109-122.

Dai, J., ve Spires, A. J. (2018). Advocacy İn An Authoritarian State: How Grassroots Environmental NGOs İnfluence Local Governments in China. The China Journal, 79(1), 62-83.

Edwards, M., ve Hulme, D. (1996). Too Close for Comfort? The Impact Of Official Aid On Nongovernmental Organizations. *World development*, *24*(6), 961-973.

Enjolras, B. (2000). Coordination Failure, Property Rights and Non-Profit Organizations. *Annals of Public and Cooperative Economics*, *71*(3), 347-374.

Erdoğan, E., Uyan-Semerci, P., Yentürk, N., ve Yurttagüler, L. (2020). *Türkiye'de Gönüllülük: Deneyimler, Sınırlılıklar ve Yeni Açılımlar.* İstanbul: İstanbul Bilgi Üniversitesi Yayınları.

Evers, A., ve Laville, J. L. (2004). Social Services By Social Enterprises: On The Possible Contributions Of Hybrid Organizations And A Civil Society. *The Third Sector in Europe*, 12, 237-256.

Gray, E. R., ve Balmer, J. M. (1998). Managing Corporate Image and Corporate Reputation. *Long range Planning*, *31*(5), 695-702.

Greenlaw, P. S. ve Valonis, W. R. (1994). Applications Of Expert Systems in Human Resource Management. *People and strategy*, *17*(1), 27-41.

Harwin, J., ve Barron, T. (2007). The Role of Service Delivery Non-Governmental Organisations In Policy Reform. *Child Abuse Review: Journal of the British Association for the Study and Prevention of Child Abuse and Neglect*, *16*(6), 367-382.

Haski-Leventhal, D., Meijs, L., ve Hustinx, L. (2010). The Third-Party Model: Enhancing Volunteering Through Governments, Corporations, And Educational Institutes. *Journal of Social Policy*, *39*(1), 139-158.

Haugh, H., ve Kitson, M. (2007). The Third Way and the third sector: New Labour's Economic Policy And The Social Economy. *Cambridge journal of economics*, *31*(6), 973-994.

Holmes, K. (2009). Volunteering, Citizenship, And Social Capital: A Review Of Uk Government Policy. *Journal of Policy Research in Tourism, Leisure, and Events*, *1*(3), 265-269.

İçduygu, A., Meydanoğlu, Z., ve Sert, D. (2011). *Civil society in Turkey: A Turning Point. Civil Society İndex Project Analytical Country Report For Turkey II.* Istanbul: TUSEV Publications.

Jones, B. L. (2004). *Citizen Participation In Public Child Welfare: A Multi-State Study Of Citizens Review Panel Members' Perceptions Of Effectiveness* (Doctoral dissertation) University of Kentucky.

Klein, K. (2011). *Fundraising For Social Change* (6th edition). San Francisco, CA : Jossey-Bass.

Kobulsky, J. M., Cage, J., ve Celeste, G. (2018). The Perceived Effects of Volunteer Use By Public Child Welfare Agencies. *Children and Youth Services Review*, *89*, 27-33.

Koşar, N. G. (1992). *Sosyal Hizmetlerde Aile ve Çocuk Refahı Alanı* (2 b.). Ankara.

Kümbetoğlu, B. (2012). *Sosyolojide ve antropolojide niteliksel yöntem ve araştırma.* İstanbul: Bağlam Yayıncılık.

Leigh, R., Smith, H. D., Giesing, C., Leon, M. J., Haski-Leventhal, D., Lough, B. J., Mati, M. J., ve Strassburg, S. (2011). *Dünyada Gönüllülüğün Durumu Raporu*. P. Hockenos (Ed.), Biliz, Z. (Çev.), Türkiye: Art Press.

Linsk, N., Mabeyo, Z., Omari, L., Petras, D., Lubin, B., Abate, A. A., ... ve Mason, S. (2010). Para-Social Work To Address Most Vulnerable Children In Sub-Sahara Africa: A Case Example In Tanzania. *Children and Youth Services Review*, *32*(7), 990-997.

Macduff, N. (1995). Episodic Volunteering. *The volunteer management handbook*, 187-205.

Maier, F., Meyer, M., ve Steinbereithner, M. (2016). Nonprofit Organizations Becoming Business-Like: A Systematic Review. *Nonprofit and Voluntary Sector Quarterly*, *45*(1), 64-86.

Martinez, J. M. (2003). Liability and Volunteer Organizations: A Survey of The Law. *Nonprofit Management and Leadership*, *14*(2), 151-169.

McKeever, B. (2015). The Nonprofit Sector İn Brief 2015: Public charities, Giving, And Volunteering. 05 Ocak 2023 tarihinde https://nccs.urban.org/project/nonprofit-sector-brief web adresinden erişildi.

Mitchell, K. (2001). Transnationalism, Neo-Liberalism, And The Rise Of The Shadow State. *Economy and Society*, *30*(2), 165-189.

National Community Service. (2018). Newsroom 2018. 30 Aralık 2022 tarihinde https://www.nationalservice.gov/newsroom/press-releases/2018/volunteering-us-hits-record-high-worth-167-billion web adresinden erişildi.

Nelson-Nuñez, J., ve Cartwright, K. (2018). Getting Along Or Going Alone: Understanding Collaboration Between Local Governments And Ngos İn Bolivia. *Latin American Politics and Society, 60*(1), 76-101.

Palinkas, L. A., Horwitz, S. M., Green, C. A., Wisdom, J. P., Duan, N., ve Hoagwood, K. (2015). Purposeful Sampling For Qualitative Data Collection And Analysis In Mixed Method Implementation Research. *Administration and policy in mental health and mental health services research*, *42*(5), 533-544.

Plowden, W. (2003). The Compact: Attempts To Regulate Relationships Between Government And The Voluntary Sector In England. *Nonprofit and Voluntary Sector Quarterly*, *32*(3), 415-432.

Porter, M. E., ve Kramer, M. R. (2002). The Competitive Advantage Of Corporate Philanthropy. *Harvard Business Review, 80*(12), 56–68.

Putnam, R. D. (2000). *Bowling alone: The collapse and Revival of American Community*. New York: Touchstone.

Roberts, P. W., ve Dowling, G. R. (2002). Corporate Reputation and Sustained Superior Financial Performance. *Strategic Management Journal*, *23*(12), 1077-1093.

Sansom, K. (2011). Complementary Roles? Ngo–Government Relations For Community-Based Sanitation In South Asia. *Public Administration and Development, 31*(4), 282-293.

Sherr, M. E. (2008) *Social Work with Volunteers.* Chicago, IL: Lyceum Press.

Söğütlü, A. (2015). *Çocuk Refahı Alanında Çalışan Personelin Sevgi Evleri Modeline Yönelik Değerlendirmeleri.* (Yüksek lisans tezi). Hacettepe Üniversitesi, Ankara.

Strauss, A., ve Corbin, J. (2008). *Basics of Qualitative Research: Techniques and Procedures for Developing Grounded Theory* (3rd ed.). Sage Publications, Inc.

Sundeen, R. A. (1990). Citizens Serving Government: The Extent and Distinctiveness of Volunteer Participation In Local Public Agencies. *Nonprofit and Voluntary Sector Quarterly*, *19*(4), 329-344.

Surrender, R. (2004). Welfare State Change Towards a Third Way?. J. Lewis, ve R. Surrender (Ed.) *Modern Challenges To The Welfare State And The Antecedents Of The Third Way* (ss. 3-24) içinde. New York: Oxford University Press.

Taş, İ. E., Uçacak, K., ve Çiçek, Y. (2017). Türk Kamu Yönetiminde Yaşanan Dijital Dönüşümün Bürokratik İşlemlerin Azaltılması Üzerindeki Etkileri. *Süleyman Demirel Üniversitesi İktisadi ve İdari Bilimler Fakültesi Dergisi*, *22* (Kayfor 15 Özel Sayısı), 2303-2319.

TGA. (2019). Türkiye'de Gönüllülük Araştırması. 11 Ocak 2023 https://stk.bilgi.edu.tr/media/uploads/2019/12/16/Go%CC%88nu%CC%88llu%CC%88lu%CC%88kAras%CC%A7t%C4%B1rma-Sonuc%CC%A7lar%C4%B1.pdf web adresinden erişildi.

Tuffrey, M. (1998). *Involving European Employees; How Europe's Companies Connect Corporate Citizenship with Good Human Resources Management*. London: The Corporate Citizenship Company.

Tunstill, J., ve Malin, N. (2012). Enhancing The Delivery of Safeguarding Services: A Role for Volunteers? *Journal of Social Work*, *12*(5), 455-474.

Van der Pennen, T. (2003). Ontwikkeling In Het Lokaal Vrijwilligersbeleid: Het Internationaal Jaar Voor De Vrijwilligers; Een Jaar Later. *Den Haag: SCP*.

WVS. (2011). World Value Survey. 17 Aralık 2022 tarihinde http://www.worldvaluessurvey.org/wvs.jsp web adresinden erişildi.

KAYNAKÇA

Barney, J. (1991). Firm Resources and Sustained Competitive Advantage. Journal of Management, 17(1), 99-120.

Brockner, J., Higgins, E. T. ve Low, M. B. (2004). Regulatory Focus Theory and The Entrepreneurial Process. *Journal of Business Venturing*, 19(2), 203-220.

Brockner, J., ve Higgins, E. T. (2001). Regulatory Focus Theory: Implications for The Study of Emotions at Work. *Organizational Behavior and Human Decision Processes*, 86(1), 35-66.

Crowe, E. ve Higgins, E. T. (1997). Regulatory Focus and Strategic Inclinations: Promotion and Prevention in Decision-Making. *Organizational Behavior and Human Decision Processes*, 69(2), 117-132.

Dewett, T. ve Denisi, A. S. (2007). What Motivates Organizational Citizenship Behaviours? Exploring the Role of Regulatory Focus Theory. *European Journal of Work and Organizational Psychology*, 16(3), 241-260.

Emich, K. J. ve Vincent, L. C. (2020). Shifting Focus: The Influence of Affective Diversity on Team Creativity. *Organizational Behavior and Human Decision Processes*, 156, 24–37. https://doi.org/10.1016/j.obhdp.2019.10.002.

Faddegon, K., Ellemers, N. ve Scheepers, D. (2009). Eager to be The Best, or Vigilant Not to be The Worst: The Emergence of Regulatory Focus in Disjunctive and Conjunctive Group Tasks. *Group Processes & Intergroup Relations,* 12, 653–671.

Faddegon, K., Scheepers, D. ve Ellemers, N. (2008). If We Have The Will, There Will Be a Way: Regulatory Focus As a Group Identity. *European Journal of Social Psychology*, 38, 880–895.

Felin, T., Foss, N. ve Ployhart, R. E. (2015). The Microfoundations Movement in Strategy and Organization Theory. *The Academy of Management Annals*, 9, 575-632.

Fischer, D., Mauer, R. ve Brettel, M. (2018). Regulatory Focus Theory and Sustainable Entrepreneurship. International Journal of Entrepreneurial Behavior & Research, 24(2), 408-428. https://doi.org/10.1108/IJEBR-12-2015-0269.

Florack A. ve Hartmann J. (2007). Regulatory Focus and Investment Decisions in Small Groups. *Journal of Experimental Social Psychology*, 43, 626–632.

Förster, J., Higgins, E. T. ve Bianco, A. T. (2003). Speed/Accuracy Decisions in Task Performance: Built-in Trade-Off or Separate Strategic Concerns? *Organizational Behavior and Human Decision Processes,* 90(1), 148-164.

Gamache, D. L., Mcnamara, G., Mannor, M. J. ve Johnson, R. E. (2015). Motivated to Acquire? The Impact of CEO Regulatory Focus on Firm Acquisitions. *Academy of Management Journal*, 58(4), 1261-1282.

Higgins E. T. (1997). Beyond Pleasure and Pain. *Am Psychol*, 52 (12), 1280– 300.

Higgins, E. T. (1998). Promotion and Prevention: Regulatory Focus as a Motivational Principle. *Advances in Experimental Social Psychology*, 30, 1-46.

Higgins, E. T., Friedman, R. S., Harlow, R. E., Idson, L. C., Ayduk, O. N. ve Taylor, A. M. Y. (2001). Achievement Orientations From Subjective Histories of Success: Promotion Pride Versus Prevention Pride. *European Journal of Social Psychology*, 31(1), 3-23.

Hundeling, M., Auerswald, M. ve Rosing, K. (2021). Team Regulatory Focus and its Role for Idea Generation, Idea Implementation, and Innovative Performance: A Dynamic Perspective. *The Journal of Creative Behavior*, 55(4), 984-1003.

Johnson, P. ve Wallace, C. (2011). Increasing Individual and Team Performance in an Organizational Setting Through The Situational Adaptation of Regulatory Focus. *Consulting Psychology Journal: Practice and Research*, 63(3), 190.

Levine J. M., Higgins E. T. ve Choi H-S. (2000). Development of Strategic Norms in Groups. *Organizational Behavior and Human Decision Processes*, 82, 88–101.

Li, A. N., Liao, H., Tangirala, S. ve Firth, B. M. (2017). The Content of the Message Matters: The Differential Effects of Promotive and Prohibitive Team Voice on Team Productivity and Safety Performance Gains. *Journal of Applied Psychology,* 102(8), 1259–1270. https://doi.org/10.1037/apl0000215

Li, C. R., Lin, C. J. ve Liu, J. (2019). The Role of Team Regulatory Focus and Team Learning in Team Radical and İncremental Creativity. *Group & Organization Management*, 44(6), 1036-1066.

Li, C.-R., Li, C.-X. and Lin, C.-J. (2018). How and When Team Regulatory Focus İnfluences Team Innovation and Member Creativity. *Personnel Rev*iew, 47(1), 95-117. https://doi.org/10.1108/PR-09-2016-0236.

Liberman, N., Idson, L. C., Camacho, C. J. ve Higgins, E. T. (1999). Promotion and Prevention Choices Between Stability and Change. *Journal of Personality and Social Psychology*, 77(6), 1135.

Morgeson F. P. ve Hofmann D. A. (1999). The Structure and Function of Collective Constructs: Implications for Multilevel Research and Theory Development. *Academy of Management Review*, 24, 249-265.

Owens, B. P. ve Hekman, D. R. (2016). How Does Leader Humility İnfluence Team Performance? Exploring the Mechanisms of Contagion and Collective Promotion Focus. *Academy of Management Journal*, 59(3), 1088-1111.

Quinn, K. A. ve Olson, J. M. (2011). Regulatory Framing and Collective Action: The Interplay of Individual Self-Regulation and Group Behavior. *Journal of Applied Social Psychology*, 41(10), 2457-2478.

Rietzschel, E. F. (2011). Collective Regulatory Focus Predicts Specific Aspects of Team Innovation. *Group Processes & Intergroup Relations*, 14(3), 337-345.

Roney, C. J., Higgins, E. T. ve Shah, J. (1995). Goals and Framing: How Outcome Focus Influences Motivation and Emotion. *Personality and Social Psychology Bulletin*, 21(11), 1151-1160.

Sacramento, C. A., Fay, D. ve West, M. A. (2013). Workplace Duties or Opportunities? Challenge Stressors, Regulatory Focus, and Creativity. *Organizational Behavior and Human Decision Processes*, 121(2), 141-157.

Scholer, A. A., Cornwell, J. F. M. ve Higgins, E. T. (2019). Regulatory Focus Theory and Research: Catching up and Looking Forward After 20 Years. İçinde R. M. Ryan (Editör), *The Oxford Handbook of Human Motivation* (47–66). Oxford University Press.

Selden, M. (2018). *How Collective Motivational Strategies Influence Leader Emergence in Small Groups* Doctoral dissertation, University of Georgia.

Shin, Y. (2014). Positive Group Affect and Team Creativity: Mediation of Team Reflexivity and Promotion Focus. *Small Group Research*, 45(3), 337-364.

Shin, Y., Kim, M., Choi, J. N. ve Lee, S. H. (2016). Does Team Culture Matter? Roles of Team Culture and Collective Regulatory Focus in Team Task and Creative Performance. *Group & Organization Management*, 41(2), 232-265.

Simon, B., Loewy, M., Stürmer, S., Weber, U., Freytag, P., Habig, C., ... & Spahlinger, P. (1998). Collective Identification and Social Movement Participation. *Journal of Personality and Social Psychology*, 74(3), 646.

Stürmer, S. ve Simon, B. (2004). The role of Collective Identification in Social Movement Participation: A Panel Study in The Context of The German Gay Movement. *Personality and Social Psychology Bulletin*, 30, 263– 277.

Summerville, A. ve Roese, N. J. (2008). Self-Report Measures of Individual Differences in Regulatory Focus: A Cautionary Note. *Journal of Research in Personality*, 42(1), 247-254.

Tatlı, H. S. (2022). *Dinamik Yeteneklerin İnşasında Örgüt İçi Güç İlişkilerinin Rolü*. Yayınlanmamış Doktora Tezi, İstanbul Üniversitesi.

Tumasjan, A. ve Braun, R. (2012). In The Eye of the Beholder: How Regulatory Focus and Self-Efficacy Interact in Influencing Opportunity Recognition. *Journal of Business Venturing*, 27(6), 622-636.

Tuncdogan, A., Boon, A. D., Mom, T., Van Den Bosch, F. ve Volberda, H. (2017). Management Teams' Regulatory Foci and Organizational Units' Exploratory Innovation: The Mediating Role of Coordination Mechanisms. *Long Range Planning*, 50(5), 621-635.

Van Dijk, D., Kark, R., Matta, F. ve Johnson, R. E. (2021). Collective Aspirations: Collective Regulatory Focus as a Mediator Between Transformational and Transactional Leadership and Team Creativity. *Journal of Business and Psychology*, 36, 633-658.

Zaal, M. P., Van Laar, C., Ståhl, T., Ellemers, N. ve Derks, B. (2012). Social Change as an Important Goal or Likely Outcome: How Regulatory Focus Affects Commitment to Collective Action. *British Journal of Social Psychology*, 51(1), 93-110.

Zhang, Z., Gong, M. ve Jia, M. (2022). How and When Does top Management Team Regulatory Focus Influence Firm Environmental Misconduct? *Human Relations*, 75(7), 1298-1326.

KAYNAKLAR

Abd-Elrhaman, E. A., Helal, W. H., ve Araby Ebraheem, S. M. (2020). Organizational Justice, Work Alienation And Deviant Behaviors Amongstaff Nurses, *International Journal of Nursing Didactics*, *10*(01), 01-11.

Abdelgalil, A. M. (2020). The Role Of Ethical Leadership On The Relationship Between Organizational Cynicism And Alienation At Work: An Empirical Study. *Arab Journal of Administration*, *42*, 1-30.

Akbaba, M. (2018). Otel İşletmelerinde Psikolojik Sözleşmenin İşe Yabancılaşma ve Örgütsel Özdeşleşme Üzerine Etkisi. *Journal of Institute of Economic Development and Social Researches*, 4 (9), 320-330. Retrieved from https://dergipark.org.tr/tr/pub/iksad/issue/51698/671167

Aksoy Kürü, S. (2021). Duygusal Emek Davranışı ve Tükenmişlik Arasındaki İlişki: Örgütsel Özdeşleşmenin Aracılık Etkisi. *İşletme Araştırmaları Dergisi,* 13 (1), 150-175.

Aydın, E. ve Özeren, E. (2019). Akademide İşe Yabancılaşma Olgusu: Araştırma Görevlileri Üzerine Nitel Bir Alan Çalışması. *Uluslararası İktisadi ve İdari İncelemeler Dergisi*. BOR Special Issue, 159-178. DOI: 10.18092/ulikidince.518296

Babadağ, M. ve İşcan, Ö. F. (2017). Dönüştürücü Liderlik İle İşe Yabancılaşma Arasındaki İlişkide Algılanan Etik İklimin Aracı Rolü. *Manas Sosyal Araştırmalar Dergisi* .6 (4), 399-428. Retrieved from https://dergipark.org.tr/en/pub/mjss/issue/40527/486294

Babadağ, M. (2020). İş Becerikliliğinin İşe Yabancılaşma Üzerindeki Etkisi, *Üçüncü Sektör Sosyal Ekonomi Dergisi,* 55(2), 1111-1128

Babür, S. (2009). Turizm Sektöründe Örgütsel Yabancılaşma: Antalya Beş Yıldızlı Konaklama İşletmelerine Yönelik Bir Araştırma. Yüksek Lisans Tezi. Antalya: Akdeniz Üniversitesi.

Beldek, E.G (2017). Örgütsel Özdeşleşmenin Örgütsel Sinizm ve Örgütsel Muhalefet İle İlişkisi: Görgül Bir Araştırma. *Örgütsel Davranış Araştırmaları Dergisi*, 2 (1), 16-47. Retrieved from https://dergipark.org.tr/tr/pub/odad/issue/28629/305845

Bozkurt, Ö. (2016). Kamu Kurumlarındaki Çatışma ve Tükenmişlik İlişkisinin Nedensel ve Çözümsel Bağlamda İncelenmesi. *Bolu Abant İzzet Baysal Üniversitesi Sosyal Bilimler Enstitüsü Dergisi*, 16 (4), 79-92. DOI: 10.11616/basbed.vi.455406

Ceylan, A. ve Sulu, S. (2011), Organizational Injustice And Work Alienation, *Ekonomika a Management*. Vol. 2, s. 65-78.

Çivilidağ, A. (2015). Öğretim Elemanlarında Örgütsel Sinizm ve İşe Yabancılaşma Arasındaki İlişkide Yaşam Doyumunun Aracı Rolü. *ISGUC The Journal of Industrial Relations and Human Resources*, *17*(4), 259-286.

Cüce, H., Güney, S. ve Tayfur, Ö. (2013). Örgütsel Adalet Algılarının Örgütsel Özdeşleşme Üzerindeki Etkisini Belirlemeye Yönelik Bir Araştırma. *Hacettepe Üniversitesi İktisadi ve İdari Bilimler Fakültesi Dergisi*, 31 (1), 1-30 . DOI: 10.17065/huniibf.103652

Demir, M., Ayas, S., ve Yıldız, B. (2018). Örgütsel Sinizm ve İşe Yabancılaşma İlişkisi: Beş Yıldızlı Otel Çalışanları Üzerine Bir Araştırma. *Yönetim Bilimleri Dergisi*., Cilt.16, Sayı: 32,231-254 https://app.trdizin.gov.tr/makale/TWprNU16YzVPUT09

Ergun Özler, N. D., ve Dirican Özçınar, M. (2014). Örgütlerde Yabancılaşma İle Tükenmişlik Sendromu Arasındaki İlişkiyi Belirlemeye Yönelik Bir Araştırma. *Dumlupınar Üniversitesi Sosyal Bilimler Dergisi*, (39), 291-310. Retrieved from https://dergipark.org.tr/en/pub/dpusbe/issue/4781/65920

Hırlak, B., Çiçeklioğlu, H. ve Taşlıyan, M. (2018). İşe Yabancılaşma İle Örgütsel Sağlık İlişkisi: Sağlık Sektöründe Bir Alan Araştırması. *Çukurova Üniversitesi İktisadi ve İdari Bilimler Fakültesi Dergisi*, 22 (2), 245-267. Retrieved from https://dergipark.org.tr/en/pub/cuiibfd/issue/42702/469458

İnce, F. F. (2019). Örgütsel Adalet Algısının Bazı Demografik Değişkenlere Göre Analizi: Kamu ve Özel Sektör Çalışanları Üzerine Karşılaştırmalı Bir Çalışma. *Sosyal, Beşerî ve İdari Bilimler Dergisi*, 2(2):104- 117.

Kaya, K. (2021). Banka Çalışanlarında İşe Yabancılaşma, İş Doyumu ve Tükenmişlik Arasındaki İlişki. O*PUS International Journal of Society Researches*, 17 (37), 4510-4534. DOI: 10.26466/opus.821059

Kırıcı, E. ve Özkoç, A. G. (2017). Turist Rehberlerinin Tükenmişlik Düzeylerinin İşe Yabancılaşma Eğilimlerine Etkisi. *Seyahat ve Otel İşletmeciliği Dergisi* .14 (1), 20-32. DOI: 10.24010/soid.303638

Knippenberg, D. V., ve Schie, E. C. M. (2000). Foci and Correlates Of Organizational İdentification. *Journal of Occupational and Organizational Psychology, 73*(2), 137–147. https://doi.org/10.1348/096317900166949.

Kurtulmuş, M. ve Yiğit, B. (2016). İşe Yabancılaşmanın Öğretmenlerin İşten Ayrılma Niyetine Etkisi. *Mersin Üniversitesi Eğitim Fakültesi Dergisi*. 12 (3), 860-871. DOI: 10.17860/mersinefd.282385

Saeed, I. (2018). Impact Of Organization Cynicism On Work Outcomes: Mediating Role Of Work Alienation. *NICE Research Journal*, 122-138.

Seeman, M. (1959), "*On the Meaning Of Alienation", American Sociological Review*, 24 (6), 783–791.

Seeman, M. (1983). Alienation Motifs İn Contemporary Theorizing: The Hidden Continuity Of The Classic Themes. *Social Psychology Quarterly, 46(3), 171-184.*

Seyrek, İ. ve İnal, O. (2017). İşten Ayrılma Niyeti İle İlişkili Faktörler: Bilgi Teknolojisi Çalışanları Üzerine Bir Araştırma. *Doğu Anadolu Sosyal Bilimlerde Eğilimler Dergisi,* 1 (1) , 43-62

Shantz, A, Alfes, K ve Truss C (2012). Alienation From Work: Marxist İdeologies And Twenty-First-Century Practice, *The International Journal of Human Resource Management*, DOI:10.1080/095 85192.2012.667431

Söyük, S., ve Şengün, H. (2016), Sağlık Çalışanlarında İşe Yabancılaşma. *Uluslararası Hakemli İletişim ve Edebiyat Araştırmaları Dergisi*. Kış Dönemi Sayı: 10, Jel Kodu: O1-O2-O18-O21-R21

Tanrıverdi, H., ve Kılıç, N. (2016). Algılanan Örgütsel Destek ve Örgütsel Yabancılaşma Arasındaki İlişkinin İncelenmesi. *Hacettepe Üniversitesi, Sosyolojik Araştırmalar E-Dergisi*, *1*(1), 1-18.

Taşçıoğlu, H. (2011). Örgütsel Adalet Algısının Ölçülmesine Yönelik Kamu Kurumunda Bir Araştırma, *Sosyal Bilimler Araştırmaları Dergisi* I, 136-150.

Tekin, Ö. A. (2012). Yabancılaşma ve Beş Faktör Kişilik Özellikleri Arasındaki İlişkiler: Antalya Kemer'deki Beş Yıldızlı Otel İşletmeleri Çalışanları Üzerinde Bir Uygulama. Doktora Tezi. Antalya: Akdeniz Üniversitesi.

Tekingündüz, S., ve Kurtuldu, A. (2015). İşten Ayrılma Niyeti, İş Tatmini, Örgütsel Bağlılık, Liderlik ve İş Stresi Arasındaki İlişkilerin Analizi: Bir Hastane Örneği. *International Journal of Human Sciences,* 12(1), 1501-1517. doi: 10.14687/ijhs.v12i1.3270

Tokmak, M. (2020). Algılanan Örgütsel Desteğin Çalışanların İşe Yabancılaşması ve İşten Ayrılma Niyetine Etkisi Üzerine Bir Araştırma. *Anemon Muş Alparslan Üniversitesi Sosyal Bilimler Dergisi*, 8 (2), 429-439. DOI: 10.18506/anemon.613817

Tuna, M. ve Yeşiltaş, M. (2014). Etik İklim, İşe Yabancılaşma ve Örgütsel Özdeşleşmenin İşten Ayrılma Niyeti Üzerindeki Etkisi: Otel İşletmelerinde Bir Araştırma. *Anatolia: Turizm Araştırmaları Dergisi*, *25*(1), 105-117.

Uysal, H. T. (2018). Çalışanlarda İşe Yabancılaşmanın Üretkenlik Karşıtı İş Davranışlarına Etkisi. *Business & Management Studies: An International Journal*, *6*(4), 1434-1454.

Ünsar, A. S. ve Karahan, D. (2011). Yabancılaşmanın İşten Ayrılma Eğilimine Etkisini Belirlemeye Yönelik Bir Alan Araştırması, *Sosyal ve Ekonomik Araştırmalar Dergisi*,15 (21): 361-379.

Yawer, T., Soomro, R. H., and Rashid, S. (2019). The Mediating Role Of Organizational Cynicism İn Causing Work Alienation İn Higher Educational İnstitutions. *Journal of Business Strategies*, *13*(1), 89.

Yılmaz, K. (2020). Türkiye'de Eğitim Örgütlerinde Yapılan Tükenmişlik Konulu Makaleler İle İlgili Bir Meta Değerlendirme. *e- Kafkas Eğitim Araştırmaları Dergisi,* 7, 119-136. doi:10.30900/ kafkasegt.730282

Zengin, Y. ve Kaygın, E. (2016). Örgütsel Adalet ve Örgütsel Yabancılaşma Arasındaki İlişkiyi Belirlemeye Yönelik Bir Araştırma. *Akademik Bakış Uluslararası Hakemli Sosyal Bilimler Dergisi*. (56) .391-415.Retrieved from https://dergipark.org.tr/en/pub/abuhsbd/issue/32964/366328

KAYNAKÇA

Abbott, K. W., & Snidal, D. (1998). Why States Act through Formal International Organizations. *The Journal of Conflict Resolution*, 42 (1), 3-32.

Barnett, M. N., and Finnemore, M. (1999). The Politics, Power, and Pathologies of International. *International Organization*, 53(4), 699-732.

Barnett, M. N. (2022). The Humanitarian Club: Hierarchy, Networks, and Exclusion. M. N. Barnett, J. C. Pevehouse, and K. Raustiala, *Global Governance in a World of Change* (s. 156-181). Cambridge Univesity Press.

Bulum, A. Z., Ersöz, F., ve Ersöz, T. (2013). Dünya Ticaret Örgütü (WTO) Üyesi Ülkelerin Uluslararası Ticaret Hacimleri Üzerine Bir Çalışma. *Nevşehir Bilim ve Teknoloji Dergisi*, 2(2) 153-165.

Castells, M. (2013). *Enformasyon Çağı: Ekonomi, toplum ve Kültür.* İstanbul Bilgi Üniversitesi Yayınları.

Deacon, B. (2007). *Global Social Policy and Governance.* Sage.

Foucault, M. (2018). *Kliniğin Doğuşu: Tıbbi Algının Arkeolojisi.* Epos Yayınevi.

Giddens, A. (2008). *Sosyoloji.* Kırmızı Yayınevi.

Hafner-Burton, E. M., and Montgomery, A. H. (2006). Power Positions: International Organizations, Social Networks, and Conflict. *The Journal of Conflict Resolution* , 50(1), 3-27.

Han, B.-C. (2020). *Psikopolitika: Neolibaralizm ve Yeni İktidar Teknikleri.* Metis Yayınevi.

Hanrieder, T. (2015). The Path-Dependent Design Of International Organizations: Federalism in The World Health Organization. *European Journal of International Relations*, 21(1) 215–239.

Heins, V. (2000). From New Political Organizations To Changing Moral Geographies: Unpacking Global Civil Society. *GeoJournal*, 52(1), 37–44, doi:10.1023/a:1013170508216 .

Iriye, A. (2002). *Global Community: The Role of International Organizations in the Making of the Contemporary World.* University Of California Press.

Karataş, M., ve Vatansever, N. (2001). Uluslararası Ekonomik ve Mali Kuruluşlar. *Muğla Üniversitesi Sosyal Bilimler Enstitüsü Dergisi*, (3), 35-60.

Keohane, R. O. (1984). *After Hegemony: Cooperation and Discord in the World Political Economy.* New Jersey: Princeton University Press.

Keskin, F. (1997). Foucault'da Öznellik ve Özgürlük. *Toplum ve Bilim*, 30-44.

Mansfield, E. D., and Pevehouse, J. C. (2008). Democratization and the Varieties of International Organizations. *Journal of Conflict Resolution*, 52 (2), 269-294.

McLuhan, M., ve Powers, B. R. (2020). *Globay Köy: 21. Yüzyılda Yeryüzü Yaşamında ve Medyada Meydana Gelecek Dönüşümler.* Scala Yayıncılık.

Pettinger, R. (2002). *Global Organizations.* ExpressExec.

Ritzer, G. (2000). *Toplumun McDonaldlaştırılması: Çağdaş Toplum Yaşamının Değişen Karakteri Üzerine Bir İnceleme.* Ayrıntı Yayınevi.

Russett, B., Oneal, J. R., and Davis, D. R. (1998). The Third Leg of the Kantian Tripod for Peace: International Organizations and Militarized Disputes, 1950-85. *International Organization* , 52(3), 441-467.

Seabrooke, L., and Sending, O. J. (2022). Global Governance, Expert Networks, and "Fragile States". M. N. Barnett, J. C. Pevehouse, and K. Raustiala içinde, *Global Governance in a World of Change* (s. 214-233). Cambridge University Press.

Stein, J. G. (2008). Humanitarian Organizations Accountable—Why, to Whom, for What, and How? M. Barnett, and T. G. Weiss içinde, *Humanitarianism in Question: Politics, Power, Ethics* (s. 124-142). London: Cornell University Press.

Tümgan, Y. (1999). *Uluslararası Para fonu (IMF) ve Türkiye İlişkileri* . Yayımlanmamış Yüksek Lisans Tezi, İstabul: Marmara Üniversitesi Sosyal Bilimler Enstitüsü.

Weber, M. (2005). *Bürokrasi ve Otorite.* Adres Yayınları.

Willetts, P. (2001). Transnational Actors and International Organizations in Global Politics. J. B. Baylis, and S. Smith, *The Globalisation of World Politics* (s. 356-383). Oxford and New York: Oxford University Press.

KAYNAKÇA

Altınışık, Ç. ve Yıldırım, M. Ş. (2002). *Mülteci Haklarının Korunması*. Ankara: Ankara Barosu Yayınları.

Cengiz, D. (2015). "Zorunlu Göçün Mekansal Etkileri ve Yerel Halkın Algısı: Kilis Örneği". *Uluslararası Türk Çalışmaları, Türk Dilleri, Edebiyatı ve Tarihi Dergisi*, 10 (2), 101-122.

Deniz, O. (2009). *Uluslararası Göçler ve Türkiye'ye Yansıması*. (1. Baskı). İstanbul: Çantay Kitabevi.

Doğan, V. (2008). *Türk Vatandaşlık Hukuku*. (8. Baskı). Ankara: Seçkin Yayınları.

Durham, M. G. and Kellner, D. M. (2006), *Media and Cultural Studies: Keyworks*, Malden, Wiley-Blackwell Publishing.

Edwards, M. (2003). *Key Ideas in Media*, Cheltenham, Nelson Thornes. http://books.google.com.tr/books?id=9g2DzGywU2AC&dq=%22representation+is%22+meaning+making+ideology&hl=tr&source=gbs_navlinks_s, Erişim Tarihi: 03.01.2022.

Gezik, Z. (2019). *Suriyeli Göçmenlerin Anaakım Medyada Temsili.* Yayımlanmış Yüksek Lisans Tezi. İstanbul: Marmara Üniversitesi Sosyal Bilimler Enstitüsü.

Giddens, A., Sutton, P. W. (2016). *Sosyolojide Temel Kavramlar*. (Çev.: Ali Esgin). (2.Baskı). Ankara: Phoenix Yayınevi. (2014).

Goodwin-Gill, G.S. (2008). *Convention Relating to the Status of Refugees Protocol Relating to The Status of Refugees* https://legal.un.org/avl/pdf/ha/prsr/prsr_e.pdf, Erişim Tarihi: 14.11.2021.

Göç, (2021). https://sozluk.gov.tr/, Erişim Tarihi: 12.11.2021.

Hall, S. (2017). *Temsil: Kültürel Temsiller ve Anlamlandırma Uygulamaları*. (Çev.: İdil Dündar). İstanbul: Pinhan.

Keser, İ. (2011). *Göç ve Zor: Diyarbakır Örneğinde Göç ve Zorunlu Göç* (1. Baskı). Ankara: Ütopya Yayıncılık.

Kılıç, T. (2008). "Bir İnsan Hakkı Olarak İltica, Dünyada ve Türkiye'de Tarihi Arka Plan", *Mülteci Çalıştayları 2004-2005*, 1. Baskı, Ankara: Uluslararası Af Örgütü Türkiye Şubesi. 207-247.

Larson, S. G. (2006). "Media & Minorities: The Politics of Race in News and Entertainment", *Maryland, Rowman & Littlefield Publishers*. http://books.google.com.tr/books?id=jIx1LIZPgDgC&dq=%22politics+of+representation%22+media &hl=tr&source=gbs_navlinks_s, Erişim Tarihi: 12.09.2021.

Lee, E. S. (1966). "A Theory of Migration". *Demography*, 3 (1), 47-57. https://emigratecaportuguesa.files.wordpress.com/2015/04/1966-a-theory-of-migration.pdf, Erişim Tarihi: 10.01.2021.

Mutlu, E. (2004). *İletişim Sözlüğü.* Ankara: Bilim ve Sanat Yayınları.

Odman, M. T. (2008). *Çocuk Hakları Bağlamında Çocuk Mülteciler*, Adana: Çağ Üniversitesi Yayınları.

Sanioğlu, H. (2008). "Avrupa Birliği Hukukunda İnsan Hakları", *TTB Dergisi*, 74, 77-111.

Tanrıöver, H. U. (2007). "Medyada Kadınların Temsil Biçimleri ve Kadın Hakları İhlalleri". (Haz. Sevda Alankuş). *Kadın Odaklı Habercilik*. İstanbul: İletişim Vakfı Yayınları. 149-167.

Temsil, (2022). *Türk Dil Kurumu Sözlüğü*, https://sozluk.gov.tr/, Erişim Tarihi: 03.06.2022.

Ansa Haber Ajansı Sitesi, 2021-2022 tarihleri arasında internet haber portalının tümü

DerSpigel Dergisi Sitesi, 20121-2022 tarihleri arasında internet haber portalının tümü

Ekathimerini Haber Sitesi, 2021-2022 tarihleri arasında internet haber portalının tümü

Greekreporter Haber Sitesi, 2021-2022 tarihleri arasında internet haber portalının tümü

Hürriyet Haber Sitesi, 2021-2022 tarihleri arasında internet haber portalının tümü

Sözcü Haber Sitesi, 2021-2022 tarihleri arasında internet haber portalının tümü

Yeni Şafak Haber Sitesi, 2021-2022 tarihleri arasında internet haber portalının tümü

KAYNAKÇA

Atalay, O. (2019). *Türk'e Tapmak: Seküler Din ve İki Savaş Arası Kemalizm*. İstanbul: İletişim Yayınları.

Atasoy, M. ve Bican, S. (2010). 12 Eylül Mağduru TÖB-DER ve Hukuksal Serencamı. *Mülkiye*. Cilt:34, Sayı: 268, s. 225-247.

Atasoy, F. (2005). *Küreselleşme ve Türk Milliyetçiliği*. İstanbul: Ötüken Yayınları.

Bayram, C. (2020). *Köy Enstitüleri: Bir Masalın Tahlili*. İstanbul: Ötüken Yayınevi.

Bora, T. (2020). *Cereyanlar, Türkiye'de Siyasi İdeolojiler*. İstanbul: İletişim Yayınları.

Cerev, G. (2013). Geçmişten Günümüze Öğretmenlerin Sendikal Örgütlenme Mücadelesi. *Çankırı Karatekin Üniversitesi Sosyal Bilimler Enstitüsü Dergisi*, Cilt:4, Sayı:2, s. 203-216.

Doğan, N. (2017). Ulusalcılığın Toplumsal Tahayyülü. İçinde N. Doğan (Editör). *Ortadoğu'da Çatışma ve İdeolojiler*. İstanbul: Vadi Yayınları.

Eğitim-İş Bülten, Mart 2007.

Eğitim-İş Bülten, Ocak 2009.

Eğitim-İş Bülten, Ekim 2013.

Eğitim-İş Bülten, Eylül 2016

Eğitim-İş Bülten, Nisan 2015

Eğitim-İş Bülten, Mayıs 2015

Eğitim-İş Raporu, Ağustos 2012

Erdoğan, N. (2001). "Kalpaksız Kuvvacılar": Kemalist Sivil Toplum Kuruluşları. İçinde S.

Yerasimos, G. Seufert (Derleyen), *Türkiye'de Sivil Toplum ve Milliyetçilik* (s. 235-263). İstanbul: İletişim Yayınları.

Gürpınar, D. (2011). *Ulusalcılık*. Kitap Yayınları: İstanbul.

Habermas, J. (2002). *Küreselleşme ve Milli Devletlerin Akıbeti*. (çev: M. Beyaztaş).İstanbul: Bakış Yayınları.

Juergensmeyer, M. (2001). Yeni Soğuk Savaş: Dini Milliyetçilik Seküler Devleti Tehdit Ediyor. (çev. A. Yalçın). İstanbul: Pınar Yayınları.

Karakaş, M. (2006). *Küreselleşme ve Türk Kimliği*. Ankara: Elips Kitap.

Keskin, M. (1999). *Atatürk'ün Millet ve Milliyetçilik Anlayışı*. Ankara: Atatürk Araştırma Merkezi.

Koçak, C. (2003). *Kemalist Milliyetçiliğin Bulanık Suları*. İçinde T. Bora (Editör). Modern Türkiye'de Siyasi Düşünce. (s. 37-43). İstanbul: İletişim Yayınları.

Oran, B. (1993). *Atatürk Milliyetçiliği, Resmi İdeoloji Dışı Bir İnceleme*. Ankara: Bilgi Yayınevi.

Öz, E. (2003). *21. Yüzyılda Küreselleşme ve Türk Milliyetçiliği*. İçinde T. Bora (Editör). Modern Türkiye'de Siyasi Düşünce. (s. 751-762). İstanbul: İletişim Yayınları.

Özyürek, E. (2008). *Modernlik Nostaljisi*. (çev. F. B. Aydar). İstanbul. Boğaziçi Üniversitesi Yayınları.

Reyhan, H. (2012*). Attilâ İlhan'ın Siyasal Düşüncesi, Türkiye'de Ulusalcılığın Kökenleri*. Ankara: Phoenix Yayınevi.

Smith, A.D. (2002). *Küresel Çağda Milletler ve Milliyetçilik*. (Çev. D. Kömürcü). İstanbul: Everest Yayınları.

Şevket Süreyya. (1932). Milli Kurtuluş Hareketlerinin Ana Prensipleri. *Kadro*, sayı:8, s. 6-12.

Uçar, F. ve Kaya, F. (2020). Türkiye Öğretmenler Sendikası'nın Eğitim İle İlgili Faaliyetleri. *Asya Studies*, Sayı:14, s. 87-95.

Uzgel, İ. (2010). AKP: Neoliberal Dönüşümün Yeni Aktörü. İçinde İ. Uzgel, B. Duru (Editör). *AKP Kitabı* (s. 11-39). Ankara: Phoneix Yayınları.

Vedat Nedim. (1932). Müstemleke İktisadiyatından Millet İktisadiyatına. *Kadro*, Sayı:1, s. 8-11.

Yakup Kadri. (1932). *Kadro*, Sayı 6, s. 37-40

İnternet kaynakları

https://tr.wikipedia.org/wiki/Türkiye%27de_seçimlere_katılım, Erişim Tarihi: 30/01/2023,

https://www.egitimis.org.tr/egitim-is/, Erişim Tarihi: 30/01/2023,

https://www.egitimis.org.tr/guncel/sendika-haberleri/buyuk-ogretmen-boykotu-mucadelemize-isik-tutuyor-3719/#.Y7VULXZBzIU, Erişim Tarihi: 30/01/2023,

https://www.egitimis.org.tr/egitim-is/, Erişim Tarihi: 31/01/2023,

https://egitimisizmir1.org.tr/sayfalar/neden-egitim-is-6015287299448, Erişim Tarihi: 31/01/2023.

https://www.egitimisdenizli.org/tr/neden-egitim-is/neden-egitim-is-34, Erişim Tarihi: 31/01/2023.

https://www.egitimis.org.tr/ozluk-hukuk/acilan-davalar/nutuk-u-sakincali-goren-ilce-milli-egitim-muduru-hakkinda-suc-duyurusunda-bulunduk, 2021a, Erişim Tarihi: 01/02/2023.

https://www.egitimis.org.tr/ozluk-hukuk/acilan-davalar/okullarda-milli-bayramlarin-kutlanmasini-kaldiran-duzenlemeye-danistay-dan-iptal-karari, 2021b, Erişim Tarihi: 02/02/2023
https://www.egitimis.org.tr/ozluk-hukuk/acilan-davalar/okullarda-mescit-zorunlulugunu-getiren-yonetmelige-dava-actik, 2017, Erişim Tarihi: 02/02/2023
https://www.egitimis.org.tr/ozluk-hukuk/acilan-davalar/imam-hatiplerde-hafizlik-arasina-olanak-saglayan-duzenlemeye-dava-actik, 2015, Erişim Tarihi: 02/02/2023
https://www.egitimis.org.tr/guncel/sendika-haberleri/ailemiz-buyudu-sesimiz-gurlesti-17-yasimizda-100-bin-uyeye-ulastik, Erişim Tarihi: 04/02/2023

KAYNAKÇA

Akkuş, G. (2021). *Deneyimsel Turizm*, Ankara: Nobel Akademik Yayıncılık.

Akpulat, N. A. ve Polat Üzümcü, T. (2020). Geleneksel Türk El Sanatlarının Yaratıcı Turizm Kapsamında Değerlendirilmesi: Ödemiş Yerel Halkının Bakış Açısı. *Journal of Social and Humanities Sciences Research,* 7(51), 584-597.

Arsenault, N. L. ve Gale, T. (2004). Learning Thru Leisure Consulting, Defining Tomorrow's Tourism Product: Packaging Experiences. Canadian Tourism Commissio.

Başoda, A. ve Varol, F. (2022). Deneyimsel turist rehberliği: kavramsal bir çerçeve ve model önerisi. *Manas Sosyal Araştırmalar Dergisi,* 11(4), 1716-1738.

Bayram Öz, E. ve Arslan Kalay, H. (2022). Yaratıcı Turizm. İçinde S. Yıldız ve D. Kutlu (Editör), Turizmde Değişen Tüketici Eğilimleri, (s.249-276). Ankara: İksad Yayınevi.

Bell, C. (2015). Tourists Infiltrating Authentic Domestic Space At Balinese Home Cooking Schools. *Tourist Studies*, 15(1), 86-100.

Bilgimöz, S. ve Gülcan, B. (2021). Yaşayan İnsan Hazineleri Deneyimsel Turizmde Nasıl Bir Rol Üstlenebilir? *Sosyal, Beşerî ve İdari Bilimler Dergisi*, 4(12): 1141-1160.

Britannica (2023). Folk Dance. https://www.britannica.com/art/folk-dance (Erişim Tarihi: 10.02.2023).

Can, M. (2013). Geleneksel Türk El Sanatlarının Turizme ve Ekonomiye Katkısı. *Sosyal ve Beşerî Bilimler Dergisi*, *5*(2), 259-266.

Carlson, R. (1997). *Experienced Cognition*. NewYork: Lawrence Erlbaum.

Carù, A. ve B. Cova (2003). Revisiting Consumption Experience: A More Humble but Complete View of the Concept. *Marketing Theory, 3*(2), 267-286.

Çelik, S. ve Toprak, L. S. (2018). Şırnak Geleneksel El Sanatlarının Turistik Ürün Olarak Değerlendirilmesi. *Anemon Muş Alparslan Üniversitesi Sosyal Bilimler Dergisi, 6*(5), 687-692.

Çoban, M. ve Seda, S. Ü. E. R. (2018). Destinasyon Markalaşmasında Festival Turizminin Rolü: Alaçatı Ot Festivali Üzerine Bir Araştırma. *International Journal of Contemporary Tourism Research, 2*(1), 58-67.

Demir, S. ve Ülker Demirel, E. (2019). Bir Deneyimi Unutulmaz Kılan Unsurlar Nedir? Unutulmaz Turizm Deneyimi Üzerine Kavramsal Bir Değerlendirme. *Trakya Üniversitesi Sosyal Bilimler Dergisi*, 21 (2), 661-682.

Erkekli, S. ve Gülcan, B. (2021). Deneyimsel Turizmde Ürün Kaynağı Olarak SOKÜM ve Türkiye'nin Potansiyeli, *Journal of Recreation and Tourism Research*, 8 (4), 520-541.

Erol, G. (2021). Yaratıcı Turizm: Kapadokya Bölgesine Yönelik Durum Değerlendirmesi ve Öneriler, *Yönetim, Ekonomi ve Pazarlama Araştırmaları Dergisi,* 5(2),111-126.

Gentile, C., Spiller, N. ve Noci, G. (2007). How to Sustain the Customer Experience: An Overview of Experience Components that Co-create Value with the Consumer. *European Management Journal, 25*(5), 395-410.

Gürbüz, S. ve Şahin, F. (2018). *Sosyal Bilimlerde Araştırma Yöntemleri*, Ankara: Seçkin Yayıncılık.

Holbrook, M. B. ve Hirschman, E. C. (1982). The Experiential Aspects of Consumption: Consumer Fantasies, Feelings, and Fun. *Journal of Consumer Research, 9*(2), 132-140.

Hosany, S. ve Witham, M. (2010). Dimensions of Cruisers' Experiences, Satisfaction, and Intention to Recommend. *Journal of Travel Research, 49*(3), 351-364.

Hwang, J. ve Hyun, S. S. (2016). Perceived Firm Innovativeness in Cruise Travelers' Experience and Perceived Luxury Value: The Moderating Effect of Advertising Effectiveness. *Asia Pacific Journal of Tourism Research, 21*(sup1), S101-S128.

Kaçar, B. ve Yarış, A. (2022). Gastronomi Deneyimi Unsurlarının Tekrar Ziyaret Niyetine Etkisi, *Journal of Tourism and Gastronomy Studies,* 10 (3), 2713-2734

Keskin, E., Sezen, N. ve Dağ, T. (2020). Unutulmaz Turizm Deneyimi, Müşteri Memnuniyeti, Tekrar Ziyaret ve Tavsiye Etme Niyeti Arasındaki İlişkiler: Kapadokya Bölgesini Ziyaret Eden Turistlere Yönelik Araştırma. *Journal of Recreation and Tourism Research*, 7 (2), 239-264.

Kılıç, B. ve Aslan, H. (2022). Yaratıcı Deneyimin Destinasyon Hatırlanabilirliği ve Sadakat Üzerine Etkisi: Avanos Örneği, *Journal of Yasar University*, 17(66), 490-516.

Kıncal, R.Y. (2014). *Bilimsel Araştırma Yöntemleri*, Ankara: Nobel Yayın Evi.

Koliopoulou, M. A. ve Papadami, D. (2015). Successful models of experiential tourism. Suggestions for application in the Greek Islands: The case of Milos. 1st International Conference on Experiential Tourism (IMIC 2015), pp. 1-9.

Larsen, S. (2007). Aspects of a Psychology of The Tourist Experience. *Scandinavian Journal of Hospitality and Tourism, 7*(1): 7-18.

Mehmetoglu, M. ve Engen, M. (2011). Pine and Gilmore's Concept of Experience Economy and its Dimensions: An Empirical Examination in Tourism. *Journal of Quality Assurance in Hospitality & Tourism, 12*(4), 237-255.

Mossberg, L. (2007). A Marketing Approach to the Tourist Experience. *Scandinavian Journal of Hospitality and Tourism, 7*(1), 59-74.

O'Sullivan, E.L. ve Spangler, K.J. (1998). *Experience Marketing Strategies for the New Millennium*. Venture Publishing, Inc, State College.

Oh, H., Fiore, A. M. ve Jeoung, M. (2007). Measuring Experience Economy Concepts: Tourism *Applications. Journal of Travel Research, 46*(2), 119-132.

Olcay, A., Karacıl, G. & Sürme, M. (2019). Hatırlanır Turizm Deneyimini Etkileyen Faktörlerin Belirlenmesine Yönelik Bir Araştırma. *Journal of Tourism and Gastronomy Studies*, 7(4), 2824-2838.

Özbek, Ö. Ve Çevik, S. (2018). Somut Olmayan Kültürel Mirasın Taşıyıcısı Olarak Geleneksel El Sanatları: Gönen İlçesinin Yaşayan Mirası. *Journal of Tourism and Gastronomy Studies*, 6(4), 588-603

Park, M., Oh, H. ve Park, J. (2010). Measuring the Experience Economy of Film Festival Participants. *International Journal of Tourism Sciences, 10*(2), 35-54.

Peak & Skift (Peak Adventure Travel Group and Skift Team) (2014). The rise of experiential travel. New York: https://skift.com/wp-content/uploads/2014/06/skift-peak-experiential-traveler-report1.pdf

Pine, B. J. ve Gilmore, J. H. (1998). Welcome to the Experience Economy. *Harvard Business Review, 76*, 97-105.

Quadri-Felitti, D. L. ve Fiore, A. M. (2013). Destination Loyalty: Effects of Wine Tourists' Experiences, Memories, and Satisfaction on Intentions. *Tourism and Hospitality Research, 13*(1), 47-62.

Rajan, R. B. (2015). Experiential Tourism: Understanding Tourism Trends Today to Prepare for Tomorrow. *Shanlax International Journal of Commerce, 3*(1), 121-126.

Richards, G. (2012). Tourism, Creativity and Creative Industries. *In Creativity and Creative Industries in Challenging Times Conference*. The Netherlands: Breda.

Richards, G., Marques, L. (2012). Exploring Creative Tourism: Editors Introduction, *Journal of Tourism Consumption and Practice*, 4(2), p. 1-11. http://hdl.handle.net/10026.1/11687.

Smith, W. L. (2006). Experiential Tourism around the World and at Home: Definitions and Standards. *International Journal of Services and Standards, 2*(1), 1-14.

Tung, V. W. S. ve Ritchie, J. B. (2011). Exploring The Essence of Memorable Tourism Experiences. *Annals of Tourism Research, 38*(4): 1367-1386.

Türk Dil Kurumu (2023a). "Deneyim''. https://sozluk.gov.tr/ (E.T.: 10.02.2023).

Türk Dil Kurumu (2023b). "Hasat''. https://sozluk.gov.tr/ (E.T.: 10.02.2023).

Urry, J., Larsen, J. (2011). *The Tourist Gaze 3.0*. Sage.

Uzunkaya, E. (2009). Türkiye'nin Uluslararası Platformlardaki Tanıtım Faaliyetleri İçinde Halk Oyunları Festivallerinin Rolü. *Akademik Bakış, 16*, Nisan, 1-18.

Walker, M. (2010). Cities as Creative Spaces for Cultural Tourism: A Pleafor the Consideration of History. *PASOS Revista de Turismo y Patrimonio Cultural*, 8(3), 17-26.

Yıldırım, A. ve Şimşek, H. (2016*). Sosyal Bilimlerde Nitel Araştırma Yöntemleri*, Ankara: Seçkin Yayıncılık.

Zhao, Y., Chau, K. Y., Shen, H. ve Duan, X. (2022). Relationship between Perceived Value, Satisfaction and Behavioural Intention of Homestays in The Experience Economy of Mainland China. *Anatolia,* 1-12.

KAYNAKÇA

Agence France Presse (AFP). (2016, 9 Aralık). UNICEF: Dünyadaki Çocukların Dörtte Biri Savaş Ve Afetlerin Gölgesinde Yaşıyor. BBC New Türkçe Haber Sitesi, https://www.bbc.com/turkce/haberler-dunya-38262319 sayfasından erişilmiştir, Erişim tarihi: 28.11.2022.

Aslan, A. K. (2001). Eğitimin Toplumsal Temelleri. *Balıkesir Üniversitesi Sosyal Bilimler Dergisi*, *5*, 16-30.

Başar, H. (2013). Sınıf Yönetimi (18. Baskı). Ankara: Anı Yayıncılık.

Biçer, B. (2021). Kültür ve Eğitim (3. Baskı). Editörler: Prof. Dr. Nazmi AVCI & Prof. Dr. Yaşar ERJEM). Eğitim Sosyolojisi (ss. 197-222). ISBN: 978-605-9498-64-7. www.lisansyayincilik.com.tr İstanbul: Lisans Yayıncılık.

Bilge, M. (2016). Birey ve Toplumun Dizayn Edilebilirliği Açısından Liberal Teori - Pozitivizm Karşılaştırması. *Sosyal Bilimler Araştırmaları Dergisi, 11*(1), 61-76. https://doi.org/10.19129/sbad.42

Çankaya, İ. H. (2014). Sosyalleşme ve Kültürleme Merkezi Olarak Okul (1. Baskı). (Editörler: Prof. Dr. Mustafa ÇELİKTEN & Doç. Dr. Mehmet ÖZBAŞ). Eğitim Yönetimi (Bölüm 9. ss. 215-222). İstanbul: Lisans Yayıncılık.

Çil, H. (2017). Toplumsal Dünyanın Bedensel Temelleri: Durkheim, Simmel ve Weber Sosyolojisinde Bedenin Yeri. *Selçuk Üniversitesi Edebiyat Fakültesi Dergisi*, (37), 449-464. https://doi.org/10.21497/sefad.328639

Dikici, E. (2021). Öncü, Kurucu ve Modern Sosyologların Eğitim Görüşleri. (3. Baskı). (Editörler: Prof. Dr. Nazmi AVCI & Prof. Dr. Yaşar ERJEM). Eğitim Sosyolojisi (ss. 35-74). ISBN: 978-605-9498-64-7. www.lisansyayincilik.com.tr İstanbul: Lisans Yayıncılık.

Doğan, İ. (2011). Eğitim Sosyolojisi. Ankara: Nobel Akademik Yayıncılık.

Ercan, F. (1998). Eğitim ve Kapitalizm. İstanbul: Bilim Yayıncılık.

Ergün, İ. (2021). Üç Farklı Zihniyet Açısından Eğitim ve Toplum: Mehmet Ali Şevki, Mehmet İzzet, Mehmet Şemseddin Günaltay Örneği (Yayınlanmamış Yüksek Lisans Tezi). Kastamonu üniversitesi.

Etan, A. (2017). Yüzyılımızda İnsan Felsefesi-Takiyettin Mengüşoğlu Anısına. (Editör: İoanna KUÇURADİ). Kişilik ve Eğitim (ss. 317-320). Ankara: Türkiye Felsefe Kurumu Yayınları.

Fichter, J. (2016). Sosyoloji Nedir (Gözden Geçirilmiş 10. Baskı). (Çeviren: Nilgün Çelebi). Ankara: Anı Yayıncılık.

Güvenç, B. (1994). İnsan ve Kültür. İstanbul: Remzi Kitabevi.

İbili, H., & Özbaş, M. (2021). Devlet Okullarında Görev Yapan Okul Yöneticilerinin, Entelektüel Sermaye ve Yönetimi Hakkındaki Görüşleri (Erzincan İli Örneği). *Journal of Institute of Economic Development and Social Researches, 7*(26), 44-65. doi:https://doi.org/10.31623/iksad072605

Korkmaz, M., & Osmanoğlu, C. (2019). Küreselleşmenin Birey ve Toplum Hayatına Etkileri ve Din Eğitimi. *Manas Sosyal Araştırmalar Dergisi*, *8*(1), 951-967. https://doi.org/10.33206/mjss.483914

Leledakis, K. (2000). Toplum ve Bilinçdışı - Toplumsal Teori ve Toplumsalın Bilinçdışı Boyutu. İstanbul: Ayrıntı Yayınları.

Memduhoğlu, H. B. (2016). Türk Eğitiminin Genel Yapısı (Amaçlar, Temel İlkeler ve Okul Sistemi) (Genişletilmiş ve Güncellenmiş 8. Baskı). (Editörler: Hasan Basri MEMDUHOĞLU & Kürşad YILMAZ). ISBN:978-605-588-529-8. www.pegem.net Ankara: PEGEM Akademi.

Montesquieu. (2015). Kanunların Ruhu Üzerine (2. Basım). (Çeviren: Fehmi Baldaş). İstanbul: Hiperlink Yayınları.

Özbaş, M. (2002). İlköğretim Okulu Müdürlerinin Sınıf İçi Etkinliklerin Denetiminde Yapmaları Gereken ve Yapmakta Oldukları İşler Konusunda Müdür ve Öğretmen Görüşleri - Principals and Teachers Opinions on the Necessary and Actual Levels of Task Performance of Primary School Related to Supervision of in Class Activities. Yayımlanmamış Yüksek Lisans Tezi. Ankara: Hacettepe Üniversitesi, Sosyal Bilimler Enstitüsü, Eğitim Bilimleri Anabilim Dalı, Eğitim Yönetimi, Teftişi, Planlaması ve Ekonomisi Bilim Dalı.

Özbaş, M. (2017). Sınıf Yönetimi (4. Baskı). Editör: İ. Günbayı. Eğitimde İletişim ve İşbirliği – Communication and Cooperation in Education (ss. 121-142). ISBN: 978-605-5044-923. İstanbul: Lisans Yayıncılık.

Özbaş, M. (2021). Sosyo-Kültürel Bir Sistem Olarak Okul (3. Baskı). (Editörler: Prof. Dr. Nazmi AVCI & Prof. Dr. Yaşar ERJEM). Eğitim Sosyolojisi (ss. 245-272). ISBN: 978-605-9498-64-7. www.lisansyayincilik.com.tr İstanbul: Lisans Yayıncılık.

Özbey, K. (2021). Temel Toplumsal Süreçler ve Eğitim (3. Baskı). (Editörler: Prof. Dr. Nazmi AVCI & Prof. Dr. Yaşar ERJEM). Eğitim Sosyolojisi (ss. 115-136). ISBN: 978-605-9498-64-7. www.lisansyayincilik.com.tr İstanbul: Lisans Yayıncılık.

Photography, VD. (2022,29 Eylül). Okul Ortamında Sosyalleşme. Pexels, https://www.pexels.com/tr-tr/fotograf/kent-yol-adam-insanlar-13812360/ sayfasından erişilmiştir, Erişim tarihi: 28.11.2022.

Rousseau, J. J. (2016). Toplum Sözleşmesi ya da Siyaset Hukuku İlkeleri (3. Baskı). (Çeviren: İsmail Yerguz). ISBN: 978-975-468-733-0. İstanbul: Say Yayınları.

Rousseau, J. J. (2018). İnsanlar Arasındaki Eşitsizliğin Temeli ve Kökenleri. (Çeviren: Elif Yıldırım). ISBN: 978-975-385-450-4. İstanbul: Oda Yayınları.

Şişman, M. (2012). Türk Eğitim Sistemi ve Okul Yönetimi. Ankara: Pegem.

Taş, S. (2020). Emile Durkheim'ın Sosyolojik Anlayışında Toplumsal İşbölümü, Sosyolojik Yöntemin Kuralları, Din, Anomi ve İntihar. *Motif Akademi Halkbilimi Dergisi*, *13*(29), 442-449. https://doi.org/10.12981/mahder.679079

Turu, F. (2022,25 Ekim). Küreselleşme Bizi Neden Zengin Etmedi?. FİKİRTURU, https://www.tarihistan.org/kuresellesme-bizi-neden-zengin-etmedi/26358/ sayfasından erişilmiştir, Erişim tarihi: 25.12.2022.

Türk Dil Kurumu Sözlükleri. (2022). Toplum. https://sozluk.gov.tr/ sayfasından erişilmiştir, Erişim tarihi: 15.12.2022.

Yıldırım, A. (2010). Eleştirel Pedagoji Ivan Illich ve Paulo Freire'in Eğitim Anlayışı Üzerine. ISBN: 978-9944-474-95-5. www.http://aniyayincilik.com.tr Ankara: Anı Yayıncılık.

Yıldız, S. (2015). Türkiye'de Eğitim ve Toplumsal Katmanlaşma İlişkisi (Yayınlanmamış Yüksek Lisans Tezi). İstanbul Teknik Üniversitesi.

KAYNAKÇA

Acikalin, S., Gul, E. ve Develioglu, K. (2009). Conspicuous consumption patterns of Turkish youth: case of cellular phones. *Young Consumers, 10*(3), 199-209.

Ahuvia, A. C. (2005). Beyond the extended self: Loved objects and consumers' identity narratives. *Journal of Consumer Research, 32*(1), 171-184.

Akturan, U. ve Bozbay, Z. (2018). Attractiveness, Purchase Intention, and Willingness to Pay More for Global Brands: Evidence from Turkish Market. *Journal of Promotion Management, 24*(6), 737-754.

Allen, V. L. (1965a). Situational factors in conformity *Advances in experimental social psychology* (Vol. 2, pp. 133-175): Elsevier.

Amatulli, C., Guido, G. and Nataraajan, R. (2015). Luxury purchasing among older consumers: exploring inferences about cognitive Age, status, and style motivations. *Journal of Business Research, 68*(9), 1945-1952. doi:10.1016/j.jbusres.2015.01.004

Amaldoss, W. and Jain, S. (2005). Conspicuous consumption and sophisticated thinking. *Management science, 51*(10), 1449-1466.

Antinienė, D., Šeinauskienė, B., Rutelione, A., Nikou, S., & Lekavičienė, R. (2021). Do demographics matter in consumer materialism?. Engineering Economics, 32(4), 296-312.

Balakrishnan, B. K., Dahnil, M. I. and Yi, W. J. (2014). The impact of social media marketing medium toward purchase intention and brand loyalty among generation Y. *Procedia-Social and Behavioral Sciences*, *148*, 177-185.

Bearden, W. O., Netemeyer, R. G. and Teel, J. E. (1989). Measurement of consumer susceptibility to interpersonal influence. *Journal of Consumer Research, 15*(4), 473-481.

Belk, R. W. (1988). Possessions and self. *Wiley International Encyclopedia of Marketing*.

Berger, J. ve Heath, C. (2007). Where consumers diverge from others: Identity signaling and product domains. *Journal of Consumer Research, 34*(2), 121-134.

Boonchoo, P. and Thoumrungroje, A. (2017). A Cross-Cultural Examination of the Impact of Transformation Expectations on Impulse Buying and Conspicuous Consumption. *Journal of International Consumer Marketing, 29*(3), 194-205.

Carstensen, L. L. (2006). The influence of a sense of time on human development. *Science*, 312(5782), 1913–1915.

Chaudhuri, H. R. and Majumdar, S. (2006). Of diamonds and desires: understanding conspicuous consumption from a contemporary marketing perspective. *Academy of Marketing Science Review, 2006*, 1.

Chen, E. Y., Yeh, N.-C. N. and Wang, C. P. (2008). Conspicuous consumption: a preliminary report of scale development and validation. *NA-Advances in Consumer Research Volume 35*.

Chipp, K., Kleyn, N. and Manzi, T. (2011). Catch up and keep up: Relative deprivation and conspicuous consumption in an emerging market. *Journal of International Consumer Marketing, 23*(2), 117-134.

Christen, M. and Morgan, R. M. (2005). Keeping up with the Joneses: Analyzing the effect of income inequality on consumer borrowing. *Quantitative Marketing and Economics, 3*(2), 145-173.

Correia, A., Kozak, M. and Reis, H. (2016). Conspicuous Consumption of the Elite: Social and Self-Congruity in Tourism Choices. *Journal of Travel Research, 55*(6), 738-750.

Cummins, R. A. (1995). On the trail of the gold standard for life satisfaction. *Social indicators research, 35*(2), 179-200.

Cummins, R. A. (2000). Objective and subjective quality of life: An interactive model. *Social indicators research, 52*(1), 55-72.

Cummins, R. A. (2005). The domains of life satisfaction: An attempt to order chaos *Citation classics from social indicators research* (pp. 559-584): Springer.

Deci, E. L. and Ryan, R. M. (2008). Hedonia, eudaimonia, and well-being: An introduction. *Journal of Happiness Studies, 9*(1), 1-11.

DeLeire, T. and Kalil, A. (2010). Does consumption buy happiness? Evidence from the United States. International Review of Economics, 57(2), 163-176.

Devezer, B., Sprott, D. E., Spangenberg, E. R. and Czellar, S. (2014). Consumer well-being: Effects of subgoal failures and goal importance. *Journal of Marketing, 78*(2), 118-134.

Diener, E., Oishi, S. and Lucas, R. E. (2003). Personality, culture, and subjective well-being: Emotional and cognitive evaluations of life. *Annual review of psychology, 54*(1), 403-425.

Diener, E., Suh, E., Lucas, R. and Smith, H. (1999). Subjective well-being: Three decades of progress. *Psychological Bulletin, 125*, 276-302.

Douglas, M. (2002). *The world of goods: Towards an anthropology of consumption* (Vol. 6): Psychology Press

Duesenberry, J. S. (1951). Income, Saving, and the Theory of Consumer Behavior. In G. Ackley (Ed.), *The Review of Economics and Statistics* (pp. 255-257): The MIT Press.

Eastman, J. K., Goldsmith, R. E. and Flynn, L. R. (1999). Status consumption in consumer behavior: Scale development and validation. *Journal of Marketing Theory and Practice, 7*(3), 41-52.

George, D. and Mallery, P. (1999). *SPSS® for Windows® step by step: A simple guide and reference*: Allyn & Bacon

Grubb, E. L. and Grathwohl, H. L. (1967). Consumer self-concept, symbolism and market behavior: A theoretical approach. *The Journal of Marketing*, 22-27.

Han, Y. J., Nunes, J. C. ve Drèze, X. (2010). Signaling status with luxury goods: The role of brand prominence. *Journal of Marketing, 74*(4), 15-30.

Hayakawa, H. and Venieris, Y. (2016). Consumer interdependence via reference groups. In Behavioral Interactions, Markets, and Economic Dynamics (pp. 81-99). Springer, Tokyo.

Heaney, J.-G., Goldsmith, R. E. and Jusoh, W. J. W. (2005). Status consumption among Malaysian consumers: Exploring its relationships with materialism and attention-to-social-comparison-information. *Journal of International Consumer Marketing, 17*(4), 83-98.

Henry, P. C. and Caldwell, M. (2006). Self-empowerment and consumption: Consumer remedies for prolonged stigmatization. European Journal of Marketing.

Helliwell, J. F. and Putnam, R. D. (2004). The social context of well–being. *Philosophical Transactions of the Royal Society of London. Series B: Biological Sciences, 359*(1449), 1435-1446.

Herpen, E. v., Pieters, R. ve Zeelenberg, M. (2005). How product scarcity impacts on choice: Snob and bandwagon effects. *NA-Advances in Consumer Research Volume 32*.

Holt, D. B. (1995). How consumers consume: A typology of consumption practices. *Journal of Consumer Research, 22*(1), 1-16.

wang, S.-H. and Lee, J. (2017). Conspicuous consumption and income inequality. *Oxford Economic Papers, 69*(4), 870-896.

International, W. Group. (2013). Personal Wellbeing Index – Adult, Manual 5th Edition. Retrieved from http://www.acqol.com.au/uploads/pwi-a/pwi-a-english.pdf

Jaikumar, S. ve Sarin, A. (2015). Conspicuous consumption and income inequality in an emerging economy: evidence from India. *Marketing Letters, 26*(3), 279-292.

Kim, D. and Jang, S. (2017). Symbolic Consumption in Upscale Cafes: Examining Korean Gen Y Consumers' Materialism, Conformity, Conspicuous Tendencies, and Functional Qualities. *Journal of Hospitality & Tourism Research, 41*(2), 154-179.

Kim-Prieto, C., Diener, E., Tamir, M., Scollon, C. ve Diener, M. (2005). Integrating the diverse definitions of happiness: A time-sequential framework of subjective well-being. *Journal of Happiness Studies, 6*(3), 261-300.

Kleine, R. E., Kleine, S. S. and Kernan, J. B. (1993). Mundane consumption and the self: A social-identity perspective. *Journal of Consumer Psychology, 2*(3), 209-235.

Kotler, P. ve Keller, K. L. (2012). Marketing management: Global edition. *Harlow: Pearson, 56*.

Kumar, B., Bagozzi, R. P., Manrai, A. K. ve Manrai, L. A. (2022). Conspicuous consumption: A meta-analytic review of its antecedents, consequences, and moderators. Journal of Retailing, 98(3), 471-485.

Law, R., Chan, I. C. C. and Wang, L. (2018). A comprehensive review of mobile technology use in hospitality and tourism. *Journal of Hospitality Marketing & Management, 27*(6), 626-648.

Lee, M. L. (1964). Income, Income Change, and Durable Goods Demand. *Journal of the American Statistical Association, 59*(308), 1194-1202. doi:10.1080/01621459.1964.10480760

Lee, D.-J. and Sirgy, M. J. (1995). Determinants of involvement in the consumer/marketing life domain in relation to quality of life: A theoretical model and research agenda. *Development in quality of life studies in marketing*, 13-18.

Lee, D.-J., Sirgy, M. J. ,Larsen, V. and Wright, N. D. (2002). Developing a subjective measure of consumer well-being. *Journal of Macromarketing, 22*(2), 158-169.

Leibenstein, H. (1950). Bandwagon, snob, and Veblen effects in the theory of consumers' demand. *The quarterly journal of economics, 64*(2), 183-207.

Levy, S. J. (1959). Symbols for sale. *Harvard business review, 37*(4), 117-124.

Luy, M., Zannella, M., Wegner-Siegmundt, C., Minagawa, Y., Lutz, W., & Caselli, G. (2019). The impact of increasing education levels on rising life expectancy: a decomposition analysis for Italy, Denmark, and the USA. Genus, 75(1), 1-21.

Luy, M., Di Giulio, P., Di Lego, V., Lazarevič, P., & Sauerberg, M. (2020). Life expectancy: frequently used, but hardly understood. Gerontology, 66(1), 95-104.
Magee, J. C. and Galinsky, A. D. (2008). 8 Social Hierarchy: The Self-Reinforcing Nature of Power and Status. *The Academy of Management Annals, 2*(1), 351-398.
Mandel, N. and Nowlis, S. M. (2008). The effect of making a prediction about the outcome of a consumption experience on the enjoyment of that experience. Journal of Consumer Research, 35(1), 9-20.
Maslow, A. H. (1943). A Theory of Human Motivation. *Psychological Review, 50*, 370-396.
Matos, C. (2019). Inequality and Crisis: Conspicuous Consumption as the Missing Link in the Portuguese Case. *Journal of economic issues, 53*(1), 26-38.
O'cass, A. and McEwen, H. (2004). Exploring consumer status and conspicuous consumption. *Journal of consumer Behaviour, 4*(1), 25-39.
OECD.stat. Organisation for Economic Co-operation and Development. Retrieved from https://stats.oecd.org/#
Özer, A. and Dovganiuc, O. (2013). Gösteriş Amaçli Ürünlerin Satin Alinmasinda Ülke Orijini ve Tüketici Entrosentrizminin Etkisi. *Pazarlama ve Pazarlama Araştırmaları Dergisi, 11*, 61-80s.
Parashar, S. and Jain, S. (2017). Effect of Demographics on Materialism: An Empirical Study. *Pacific Business Review International*, 10, 124–132.
Parker, J. R. and Lehmann, D. R. (2011). When shelf-based scarcity impacts consumer preferences. *Journal of Retailing, 87*(2), 142-155.
Perez-Truglia, R. (2013). A test of the conspicuous–consumption model using subjective well-being data. The Journal of Socio-Economics, 45, 146-154.
Piacentini, M. and Mailer, G. (2004). Symbolic consumption in teenagers' clothing choices. *Journal of consumer Behaviour, 3*(3), 251-262.
Podoshen, J. S. and Andrzejewski, S. A. (2012). An examination of the relationships between materialism, conspicuous consumption, impulse buying, and brand loyalty. *Journal of Marketing Theory and Practice, 20*(3), 319-334.
Richins, M. L. (2011). Materialism, transformation expectations, and spending: Implications for credit use. *Journal of Public Policy & Marketing, 30*(2), 141-156.
Richins, M. L. (2012). When wanting is better than having: Materialism, transformation expectations, and product-evoked emotions in the purchase process. *Journal of Consumer Research, 40*(1), 1-18.
Roy Chaudhuri, H. ,Mazumdar, S. and Ghoshal, A. (2011). Conspicuous consumption orientation: Conceptualisation, scale development and validation. *Journal of consumer Behaviour, 10*(4), 216-224.
Roux, E., Tafani, E., & Vigneron, F. (2017). Values associated with luxury brand consumption and the role of gender. Journal of Business Research, 71, 102-113.
Sexton, T. L. and Tuckman, B. W. (1991). Self-beliefs and behavior: The role of self-efficacy and outcome expectation over time. *Personality and Individual Differences*, 12(7), 725-736.
Sexton, T. L. and Tuckman, B. W. (1991). Self-beliefs and behavior: The role of self-efficacy and outcome expectation over time. *Personality and Individual Differences, 12*(7), 725-736.
Simonson, I. and Nowlis, S. M. (2000). The role of explanations and need for uniqueness in consumer decision making: Unconventional choices based on reasons. *Journal of Consumer Research, 27*(1), 49-68.
Sirgy, M. J., Lee, D.-J. and Rahtz, D. (2007). Research on consumer well-being (CWB): Overview of the field and introduction to the special issue. *Journal of Macromarketing, 27*(4), 341-349.
Tabachnick, B. G. ,Fidell, L. S. and Ullman, J. B. (2007). *Using multivariate statistics* (Vol. 5): Pearson Boston, MA
Tian, K. T., Bearden, W. O. ve Hunter, G. L. (2001). Consumers' need for uniqueness: Scale development and validation. *Journal of Consumer Research, 28*(1), 50-66.
Veblen, T. (1899). The theory of the leisure class.(republished, 1934, by new york: Modern library).
Vigneron, F. and Johnson, L. W. (1999). A review and a conceptual framework of prestige-seeking consumer behavior. *Academy of Marketing Science Review, 1999*, 1.
Wang, Y. and Griskevicius, V. (2013). Conspicuous consumption, relationships, and rivals: Women's luxury products as signals to other women. *Journal of Consumer Research, 40*(5), 834-854.
Xiao, D. and Lan, T. (2017). Mapping ideological opinions in China using online survey. *Annals of GIS, 23*(2), 79-91.
Yoon, S. L., Grundmann, O., Smith, K. F. and Mason, S. R. (2018). Dietary supplement and complementary and alternative medicine use are highly prevalent in patients with gastrointestinal disorders: Results from an online survey. *Journal of dietary supplements*, 1-14.
Zhang, T., Lu, C. and Kizildag, M. (2017). Engaging Generation Y to Co-Create Through Mobile Technology. *International Journal of Electronic Commerce, 21*(4), 489-516.

KAYNAKÇA

Ambrose, M. L., ve Schminke, M. (2003). Organization Structure As A Moderator Of The Relationship Between Procedural Justice, İnteractional Justice, Perceived Organizational Support, And Supervisory Trust. *Journal of Applied Psychology*, 88(2), 295–305.

Arslan, N. T. (2004). Türk Kamu Yönetiminde Personel Sorunları Hakkında Ampirik Bir İnceleme (İnfaz Kurumları Örneği). *Atatürk Üniversitesi İktisadi ve İdari Bilimler Dergisi*. 18(3), 273-298.

Boateng, F. D., ve Hsieh, M. L. (2019). Explaining Job Satisfaction And Commitment Among Prison Officers: The Role Of Organizational Justice. *The Prison Journal*, 99(2), 172-193.

Brockner, J., Konovsky, M. A., Cooper-Schneider, R., Folger, R., Martin, C. L., ve Bies, R. J. (1994). Interactive Effects Of Procedural Justice And Outcome Negativity On Victims And Survivors Of Job Loss. *Academy of Management Journal*, 37(2), 397–409.

Ceza ve Tevkifevleri Genel Müdürlüğü (2023a). Ceza İnfaz Kurumları İle İlgili Genel Bilgi. https://cte.adalet.gov.tr/Home/SayfaDetay/cik-genel-bilgi, (E.T.:15.02.2023).

Ceza ve Tevkifevleri Genel Müdürlüğü (2023b). Ceza ve Tevkifevleri Genel Müdürlüğü Kadro Durumu (02.12.2022). https://cte.adalet.gov.tr/Home/SayfaDetay/personel-durumu, (E.T.:15.02.2023).

Clements, A. J., ve Kinman, G. (2021). Job Demands, Organizational Justice, And Emotional Exhaustion İn Prison Officers. *Criminal Justice Studies*, 34(4), 441-458.

Cohen-Charash, Y., ve Spector, P. E. (2001). The Role Of Justice İn Organizations: A Meta-Analysis. *Organizational Behavior and Human Decision Processes*, 86(2), 278–321.

Colquitt, J. A., Conlon, D. E., Wesson, M. J., Porter, C. O., ve Ng, K. Y. (2001). Justice At The Millennium: A Meta-Analytic Review Of 25 Years Of Organizational Justice Research. *Journal Of Applied Psychology*, *86*(3), 425.

Demirbaş, H., Özdemir, Ç., Hancı, H., ve Balseven, A. (2004). Cezaevi Hekimlerinde Tükenmişliğin İncelenmesi. *Adli Psikiyatri Dergisi*, *1*(2), 45-49.

Demirbaş, T. (2013). İnfaz Hukuku. Ankara: Seçkin.

Durak, E., Gençöz, T., ve Durak, M. (2008). Ceza İnfaz Kurumu Personelinde Psikolojik Semptomatoloji: İş Stresi, Psikolojik Dayanıklılık, Tükenmişlik, Sosyal Destek ve Baş Etme Tarzları. Proje Grubu: TÜBİTAK Proje No: 105K155 Proje Bitiş Tarihi: 30.06.2008.

Durak, M., Şenol-Durak, E., ve Gençöz, T. (2003). İnfaz Koruma Memurları için İş Stresi Ölçeği: Bir Ön Çalışma. *Journal of Psychiatry, Psychology, Psychopharmacology*, *11*(4), 296-303.

Eisenberger, R., Fasolo, P., ve Davis-LaMastro, V. (1990). Perceived Organizational Support And Employee Diligence, Commitment, And İnnovation. Journal of Applied Psychology, 75(1), 51–59.

Elagöz, F. Ö., ve Çenesiz, G. Z. (2020). Ceza İnfaz Koruma Personelinin Yaşadığı Psiko-Sosyal Sıkıntılar ve Çözüme Yönelik Psiko-Eğitim Önerileri. *Cumhuriyet Üniversitesi Fen-Edebiyat Fakültesi Sosyal Bilimler Dergisi*, *44*(1), 101-120.

Folger, R., ve Konovsky, M. A. (1989). Effects Of Procedural And Distributive Justice On Reactions To Pay Raise Decisions. Academy of Management Journal, 32(1), 115–130.

Greenberg, J. (1990). Organizational Justice: Yesterday, Today, and Tomorrow. *Journal of Management*, 16(2), 399-432.

İçerli, L. (2010). Örgütsel adalet: Kuramsal bir yaklaşım. *Girişimcilik ve Kalkınma Dergisi*, *5*(1).

İlgün, E., ve Izgar, H. (2014). İnfaz Koruma Memurlarının İş Doyumu ve Tükenmişlik Düzeyleri Üzerinde Bir Araştırma. *Bayburt Eğitim Fakültesi Dergisi*, 9(1), 101-114.

İyigün, N. Ö. (2012). Örgütsel Adalet: Kuramsal Bir Yaklaşım. *İstanbul Ticaret Üniversitesi Sosyal Bilimler Dergisi*. 11(21). 49-64.

Kayra, M., ve Dikmen, A. A. (2017). Cezaevlerinde Görev Yapan İnfaz ve Koruma Memurlarının İş Doyumu ve Tükenmişlik Düzeyleri Arasındaki İlişkinin İncelenmesi. *OPUS Uluslararası Toplum Araştırmaları Dergisi*, 7(13), 524-551.

Lambert, E. (2003). The Impact Of Organizational Justice On Correctional Staff. *Journal Of Criminal Justice*, *31*(2), 155-168.

Lambert, E. G., ve Hogan, N. L. (2011). Association Between Distributive And Procedural Justice And Life Satisfaction Among Correctional Staff: Research Note. *Professional Issues in Criminal Justice*, *6*(3/4), 31-41.

Lambert, E. G., Hogan, N. L., ve Cheeseman, K. (2013). Research Note–Strain-Based Work-Family Conflict And İts Relationship With Perceptions Of Distributive And Procedural Justice Among Correctional Staff. *Journal of Police and Criminal Psychology*, *28*, 35-47.

Lambert, E. G., Keena, L. D., Leone, M., May, D., ve Haynes, S. H. (2020a). The Effects Of Distributive And Procedural Justice On Job Satisfaction And Organizational Commitment Of Correctional Staff. *The Social Science Journal*, *57*(4), 405-416.

Lambert, E. G., Lanterman, J. L., Leone, M., Keena, L. D., Haynes, S. H., ve May, D. (2020b). Improving Correctional Staff Perceptions of Organizational Justice. *Corrections*, 1-22.

Lambert, E. G., Tewksbury, R., Otu, S. E., ve Elechi, O. O. (2021). The Association Of Organizational Justice With Job Satisfaction And Organizational Commitment Among Nigerian Correctional Staff. *International Journal of Offender Therapy and Comparative Criminology*, *65*(2-3), 180-204.

Leventhal, G. S., Karuza, J., ve Fry, W. R. (1980). Beyond Fairness: A Theory Of Allocation Preferences. *Justice And Social İnteraction*, *3*(1), 167-218.

Masterson, S. S., Lewis, K., Goldman, B. M., ve Taylor, M. S. (2000). Integrating Justice And Social Exchange: The Differing Effects Of Fair Procedures And Treatment On Work Relationships. *Academy of Management journal*, *43*(4), 738-748.

McFarlin, D. B., ve Sweeney, P. D. (1992). Distributive And Procedural Justice As Predictors Of Satisfaction With Personal And Organizational Outcomes. *Academy of Management Journal*, *35*(3), 626-637.

Niehoff, B. P., ve Moorman, R. H. (1993). Justice As A Mediator Of The Relationship Between Methods Of Monitoring And Organizational Citizenship Behavior. Academy of Management Journal, 36(3), 527–556.

Özkan, Y., ve Bayraktar, T. (2015). İnfaz ve Koruma Memurlarının Mesleki Tükenmişlik Düzeylerinin Belirlenmesi: Kocaeli Açık Ceza İnfaz Kurumu Örneği. *International Journal Of Eurasia Social Sciences*, 6(21), 172-186.

Podsakoff, P. M., MacKenzie, S. B., Paine, J. B., ve Bachrach, D. G. (2000). Organizational Citizenship Behaviors: A Critical Review Of The Theoretical And Empirical Literature And Suggestions For Future Research. *Journal of Management*, 26(3), 513-563.

Reginal, T., ve Jannetta, J. (2021). *Organizational Justice in Corrections Settings* (Washington, DC: Urban Institute, Issue.

Skarlicki, D. P., ve Folger, R. (1997). Retaliation In The Workplace: The Roles Of Distributive, Procedural, And İnteractional Justice. *Journal of Applied Psychology*, 82(3), 434–443.

Skarlicki, D. P., ve Latham, G. P. (1996). Increasing Citizenship Behavior Within A Labor Union: A Test Of Organizational Justice Theory. *Journal of Applied Psychology*, 81(2), 161–169.

Taxman, F. S., ve Gordon, J. A. (2009). Do Fairness And Equity Matter? An Examination Of Organizational Justice Among Correctional Officers İn Adult Prisons. *Criminal Justice and Behavior*, *36*(7), 695-711.

Tekel, S. (2012). Cezaevlerinde Tükenmişlik Sendromu: Malatya Örneği. *Sosyal ve Beşeri Bilimler Dergisi*, *4*(2), 301-311.

Tekin, C. ve Sağlam, İ. (2021). Ceza İnfaz Kurumu Öğretmenlerinin Sorunları Üzerine Nitel Bir Araştırma: Bursa İli Örneği. *Balıkesir İlahiyat Dergisi*. 403-457.

Türker, N., ve Öztürk, İ. (2016). İnfaz Koruma Memurlarının İş Doyumu Ve Örgütsel Bağlılıkları: Batı Karadeniz Bölümü Örneği. *Karabük Üniversitesi Sosyal Bilimler Enstitüsü Dergisi,* (2),56-78.

Wolfe, S. E., ve Lawson, S. G. (2020). The Organizational Justice Effect Among Criminal Justice Employees: A Meta-Analysis. *Criminology*, *58*(4), 619-644.

Yücel, Y. G. (2017). *Kilidin Öte Tarafı Gardiyanlar*. İstanbul: İletişim.

KAYNAKÇA

Akay E. (2006). Siyasal Toplumsallaşma, Siyasal Kültür ve Siyasal Katılım Arasındaki İlişkinin Kavramsal Analizi. Yüksek Lisans Tezi. Kütahya: Dumlupınar Üniversitesi.

Anakwe, U. P. ve Greenhaus, J. H. (1999). Effective socialization of employees: a socialization content perspective. *Journal of Managerial Issues*, *11*(3), 315-329.

Araza, A., Aslan, G. ve Bulut, Ç. (2013). Örgütsel Sosyalleşme: Bir Literatür Taraması. *Journal of Yaşar University*, 8(32), 5556-5582.

Argon, T. (2011). "İlköğretim Okulu Öğretmenlerinin Örgütsel Sosyalleşme Düzeylerinin Çeşitli Değişkenler Açısından Değerlendirilmesi". *e-Journal of New World Sciences Academy Education Sciences*, 6 (1), s. 198.

Armağan S. ve Armağan İ, (1988). *Toplumbilim*, İzmir: Barış Yayınları.

Ashforth, B. E. ve Meal, F. (1989). Social indentity theory and the organization. *Academy of Management Review*, 14(1), 20-39.

Ayyıldız, T. (2011). Toplumsallaşma Süreçleri Açısından Örgütsel Turistik Toplumsallaşma: Kuşadası'ndaki Konaklama İşletmeleri Örneği. Doktora Tezi. Aydın: Adnan Menderes Üniversitesi.

Balcı, A. (2003). *Örgütsel sosyalleşme kuram strateji ve taktikler* (2. Baskı). Ankara: Pegem Yayıncılık.

Balcı, A., Baltacı, A., Fidan, T., Cereci, C. ve Acar, U. (2012). Örgütsel Sosyalleşmenin, Örgütsel Özdeşleşme ve Örgütsel Vatandaşlıkla İlişkisi: İlköğretim Okulu Yöneticileri Üzerinde Bir Araştırma. *Eğitim Bilimleri Araştırmaları Dergisi*, 2 (2), 47-74.

Biber, A. ve Ertürk, K. Ö. (2013). Örgütsel Sosyalizasyon ve Halkla İlişkiler. *Fırat Üniversitesi Sosyal Bilimler Dergisi*, 23(1), 181-189.

Can, H. (2002). *Organizasyon ve yönetim*. (6.baskı). Ankara: Siyasal Kitabevi.

Can, H., Akgün, A. ve Kavuncubaşı, Ş. (2001). *Kamu ve özel kesimde insan kaynakları yönetimi*. (4.baskı). Ankara: Siyasal Kitabevi.

Çalık, T. (2003). "İşgörenlerin Örgüte Uyumu (Örgütsel Sosyalizasyon)". *Türk Eğitim Bilimleri Dergisi*. 1(2): 1-17.

Çapar, D. A. (2007). İlköğretim Okulu Sınıf Ve Branş Öğretmenlerinin Örgütsel Sosyalleşme Düzeyleri (Antalya İli Örneği), Yayımlanmamış Yüksek Lisans Tezi. Antalya: Akdeniz Üniversitesi, Sosyal Bilimler Enstitüsü.

Çelik, V. (2000). *Okul kültürü ve yönetimi*. Ankara: Pegem.

Demirbilek, T. (2009). "Örgütsel Sosyalleşmede İşe Alıştırma Eğitiminin Yeri ve Önemi". *Sosyal Ekonomik Araştırmalar Dergisi*. 9 (18): 353-374.

Demir, M. (2012). Örgütsel destek, örgütsel bağlılık ve işten ayrılma eğilimi ilişkisi: Havalimanı yer hizmetleri işletmelerine yönelik bir araştırma. *İş, Güç Endüstri İlişkileri ve İnsan Kaynakları Dergisi, 14*(1), 47-64.

Doğan, İ. (2012). *Eğitim sosyolojisi*. Ankara: Nobel Akademik Yayıncılık.

Draft, R. L. (2007). *Organization theory and design*. South-Western: Joe Sabatio.

Ergün, E. ve Taşgit, Y. E. (2011). Örgütsel sosyalleşme taktiklerinin sosyalleşme çıktıları üzerindeki etkisine yönelik bir araştırma. *Dumlupınar Üniversitesi Sosyal Bilimler Enstitüsü Dergisi*, (31), 97-112.

Ergün, M. (1994). *Eğitim sosyolojisi.* Ankara: Ocak Yayınları.

Evan, W. M. (1963). Peer-Group Interaction and Organizational Socialization: A Study of Employee Turnover, *American Sociological Review*, 28 (3) 436-440.

Feldman, D. C. (1976). A Practical Program for Employee Socialization, *Organizational Dynamics,* (Autumn), 64-80.

Feldman, D. C. (1980). A Socialization Process That Help New Recruits Suceed. In J.R. Hackman, E.E. Lawler, L.W. Porter (Eds), *Perspectives On Behaviour in Organization*. Mc Graw-Hill Book Company.

Fichter J. H. (2004) *Sosyoloji Nedir,* (Çev. A. Çelebi), Ankara: Anı Yayınları.

Fisher, C. D. (1986). Organizational socialization: An integrative review. In K. M. Rowland & G. R. Ferris (eds), *Research in personnel and human resources management* (Vol. 4.101–145). Greenwich, CT: JAI Press.

Fogarty, T. J. and Dirsmith, M. W. (2001). Organizational socialization as instrument and symbol: An extended institutional theory perspective. *Human Resource Development Quarterly, 12*(3), 247-266. https://doi.org/10.1002/hrdq.13

Geylan, R. (2001) *Genel İşletme*, İnsan Kaynakları Yönetimi İşlevleri, ED:Berberoğlu G. N., Anadolu Üniversitesi Web Ofset, Eskişehir.

Giddens, A. (2012). *Sosyoloji* (4. baskı) (Çev. Ü.Y. Battal). Ankara: Siyasal Yayınevi.
Griffin, W. R. and Moorhead, G. (2014). *Organizational behavior: Managing people and organizations,* Eleventh Edition, Boston MA: Cengage Learning.
Güner Kibaroğlu, G. (2022). Sıkılık ve Esneklik Bağlamında Örgüt Kültürünün İş Biçimlendirme Üzerindeki Etkisinde Örgüt Temelli Öz Saygı ve Proaktif Kişiliğin Rolü. Doktora Tezi. Ankara: Başkent Üniversitesi.
İshakoğlu, G. (1998). Örgüt-Birey Uyumunun Sağlanmasında Personel Seçimi ve Sosyalleşmenin Önemi. Doktora Tezi. İzmir: Dokuz Eylül Üniversitesi.
Kağıtçıbaşı, Ç. ve Cemalcılar, Z. (2017). *Dünden bugüne insan ve insanlar*. İstanbul: Evrim Yayınevi.
Kahyaoğlu, M. (2012). Örgütsel Sosyalizasyon Taktiklerinin İşgörenlerin Kariyer Planlamaları Üzerine Etkisi: Beş Yıldızlı Otel İşletmelerinde Bir Alan Araştırması. Yüksek Lisans Tezi, Afyon: Afyon Kocatepe Üniversitesi.
Kartal, S. (2003). İlköğretim Okulu Yönetici ve Öğretmenlerinin Örgütsel Sosyalleşme Düzeyleri. Yüksek Lisans Tezi. Ankara: Ankara Üniversitesi.
Kaynak, T., Adal, Z., Ataay, İ., Uyargil, C., Sadullah, Ö., Acar, A. C., Özçelik, O., Dündar, G. ve Uluhan, R. (2000). *İnsan Kaynakları Yönetimi*, Dönence Basım ve Yayın, İstanbul.
Korte, R. (2009). "How Newcomers Learn the Social Norms of an Organization: A Case Study of the Socialization of Newly Hired Engineers", *Human Resources Development Quarterly*, 20(3), 285.
Kwesiga, E. and Bell, M. P. (2004). Back to organizational socialization: building a case for the advancement of women in organizations. *Equal Opportunities International*, *23*(7/8), 3-20.
Louis, M. R. (1980). Surprise and sense making: what newcomers experience in entering unfamiliar organizational settings. *Administrative Science Quarterly, 25,* 226-251.
Luthans, F. (2002) Positive Organizational Behavior: Developng And Managing Psychological Strengths. *Academy Of Management Executive* 16(1): 57-72.
Luthans, F. (2011). *Organizational behavior, an evidence-based approach,* Twelfth Edition, New York, NY: Published by McGraw-Hill/Irwin.
Maanen, J. V. and Schein, E. H. (1977). "Toward a Theory of Organizational Socialization", *Research in Organizational Behavior,* 1.
Mammadova, M. (2022). Örgütsel Stresin Örgütsel Vatandaşlık Davranışına Etkisinde Örgütsel Sosyalleşmenin Aracı Rolü: Azerbaycan Devlet Üniversitelerinde Çalışan Akademisyenlere Yönelik Bir Araştırma. Doktora Tezi. Ankara: Gazi Üniversitesi.
McCormick, M. J. (2001). Self-efficacy and leadership effectiveness: Applying social cognitive theory to leadership. *Journal of Leadership Studies*, *8*(1), 22-33.
Mitus, J. S. (2006). Organizational Socialization From A Content Perspective and Its Effect on The Affective Commitment of Newly Hired Rehabilitation Counselors. *Journal of Rehabilitation*, 72(2), 12-20.
Nelson, D. L. and Quick, J. C. (2013). *Organizational behavior: Science, the real world, and you*. Cengage learning.
Özçelik, F. (2008). Örgütsel sosyalleşmenin örgütsel bağlılığa etkisi: Bir uygulama. Yüksek Lisans Tezi. İstanbul: Marmara Üniversitesi.
Özdemir, Y. ve Ergun, S. (2015). The relationship between organizational socialization and organizational citizenship behavior: The mediating role of person-environment fit. *11th International Strategic Management Conference, Procedia - Social and Behavioral Sciences,* 207(20), 432–443.
Özkan, Y. (2005). Örgütsel Sosyalleşme Sürecinin Öğretmenlerin Örgüte Bağlılıklarına Etkisi (Ordu İli Örneği). Yüksek Lisans Tezi. Ankara: Gazi Üniversitesi.
Plunkett, W. R. and Attner, R. F. (1992). *Introduction to Management*. 4th Edition, Boston: PWS-KENT Publishing Company.
Sabuncuoğlu, Z. (1997). *Personel Yönetimi, Politika ve Yönetsel Teknikler* (VIII Baskı), Furkan Ofset, Bursa.
Saks, A. M. (1996). The Relationship Between The Amount And Helpfulness of Entry Training and Work Outcomes, *Human Relations;* 49(4), 429-451.
Saks, A. M. and Ashforth, B. E. (1997). Organizational socialization: making sense of the past and present as a prologue for the future. *Journal of Vocational Behavior*, *51*, 234-279.
Schein, E. H. (1988). Organizational Socialization And The Profession Of Management *Sloan Management Review,* 30, 1, 53-65.

Shareef, R. A. and Atan, T. (2018). The influence of ethical leadership on academic employees' organizational citizenship behavior and turnover intention Mediating role of intrinsic motivation. *Management Decision 57*(3), 583-605.

Sökmen, A. (2007). Örgütsel Sosyalleşme Sürecinde İşgörenlerin Yöneticilerine Dönük Algıları: Ankara'daki Otel İşletmelerinde Bir Değerlendirme, *Anatolia: Turizm Araştırmaları Dergisi*, 32(2): 170-182.

Sökmen, A. ve Tarakçıoğlu, S. (2008). Otel İşletmelerinde Örgütsel Sosyalleşme Düzeyi Boyutlarının Ölçülmesine Yönelik Bir Araştırma. *Akademik Fener Dergisi* 9: 53-76.

Tezcan, M. (1995). *Sosyolojiye giriş*. (4. baskı). Ankara: Feryal Matbaacılık.

Thomas, A. J. and King, C. T. (2007). Gendered Racial Socialization of African American Mothers and Daughters, *The Family Journal: Counseling and Therapy for Couples and Families*, 15(2), 137-142.

Thomas, H. C. and Anderson, N. (2006). A new theoretical model and recommendations for future research and HRM practices in organizations. *Journal of Managerial Psychology*, *21*(5), 492-516.

Türk Dil Kurumu (2022). "Toplumsallaşma" https://sozluk.gov.tr/ (E.T.: 17.11.2022).

Turan, İ. (1977). *Siyasal Sistem ve Siyasal Davranış*. İstanbul Üniversitesi İktisat Fakültesi Yayını, İstanbul: Güryan Matbaacılık.

Ünsalan, E. ve Şimşeker, B. (2006). *Temel İşletmecilik Bilgileri*, Detay Yayıncılık, Ankara.

KAYNAKÇA

Akman, O. (2017). Temel eğitimden ortaöğretime geçiş sınavlarına ilişkin 9. sınıf öğrencilerinin görüşleri Yayımlanmamış yüksek lisans tezi. Bartın: Bartın Üniversitesi Eğitim Bilimler Enstitüsü, http://hdl.handle.net/11772/383

Arslan, M. (2004). Eğitim Sistemimizin Kapanmayan Yarası-Yükseköğretime Geçiş. *Sosyal Bilimler Enstitüsü Dergisi, 16,* (37-51).

Atılgan, H. (2018). Türkiye'de Kademeler Arası Geçiş: Dünü-bugünü ve Bir Model Önerisi. *Ege Eğitim Dergisi/Ege Journal of Education, 19*(1), 1-18. https://doi.org/10.12984/egeefd.363268

Bal, A. P. (2011). Oluşturmacı Öğrenme Ortamının Sınıf Öğretmenliği Öğrencilerinin Temel Matematik Dersinde Akademik Başarı ve Van Hiele Geometri Düşünme Düzeyine Etkisi. *Pegem Eğitim ve Öğretim Dergisi, 1*(3), 47-57.

Bayar, A., ve Gürlek, M. (2022). Ortaokul Öğretmenlerine Göre 8. Sınıf Öğrencilerin Liseye Geçiş Sınavıyla İlgili Yaşadıkları Sorunlar ve Bu Sorunlara İlişkin Çözüm Önerileri. *Ulusal Eğitim Akademisi Dergisi, 6(*2), 215-229.

Baykal, A. (2014). Sınavlardan Sınav Beğen. Eğitim Sisteminde Kademeler Arası Geçiş ve Sınavlar. Ege'den Eğitime Bakış, Paneli, Ege Üniversitesi, İzmir. https://www.academia.edu/11610273/SINAVLARDAN_SINAV_BE%C4%9EE N

Büyüköztürk, Ş. (2016). Sınavlar Üzerine Düşünceler. *Kalem Eğitim ve İnsan Bilimleri Dergisi, 6*(2), 345-356.

Çakıoğlu, V., & Ergen, H. (2022). Ortaöğretime Geçiş Sistemine İlişkin Öğretmen Görüşlerinin İncelenmesi. *IBAD Sosyal Bilimler Dergisi, (13),* 51-69.

Çetin, A. (2017). Özel Dershanelerden Resmi Okullara Atanan İlköğretim Fen Bilimleri Öğretmenleri Üzerine Bir Durum Çalışması, Yayımlanmamış Doktora Tezi, Adana: Çukurova Üniversitesi.

Çetin, A. & Ünsal, S. (2019). Merkezi Sınavların Öğretmenler Üzerinde Sosyal, Psikolojik Etkisi ve Öğretmenlerin Öğretim Programı Uygulamalarına Yansıması. *Hacettepe Üniversitesi Eğitim Fakültesi Dergisi, 34*(2), 304-323. https://dergipark.org.tr/en/pub/hunefd/issue/44845/557218

Çifçili, V. (2007). Dershane Öğretmenlerinin Öğretmen Yeterlilik Düzeyleri ve Mesleki Doyumları Arasındaki İlişki, Doktora Tezi, İstanbul: İstanbul Üniversitesi Sosyal Bilimler Enstitüsü Eğitim Bilimleri Anabilim Dalı.

De Souza, R. M. (2021). Türkiye ile Brezilya'da Yükseköğretime Geçiş Sistemlerinin Karşılaştırılması ve Brezilya'da Üniversiteye Giriş Sınavlarında Başarıyı Etkileyen Faktörlerin İncelenmesi. Doktora Tezi. Ankara: Hacettepe Üniversitesi, Eğitim Bilimleri Enstitüsü.

Demir, S. B. ve Yılmaz, A. T. (2019). En iyisi bu mu? Türkiye'de Yeni Ortaöğretime Geçiş Politikasının Velilerin Görüşleri Göre Değerlendirilmesi. *Abant İzzet Baysal Üniversitesi Eğitim Fakültesi Dergisi, 19(*1),164-183. https://doi.org/10.17240/aibuefd.2019.19.43815-445515

Demirbilek, M. & Levent, A. F. (2019). Kademeler Arası Geçiş ve Sınav Sisteminde Yapılan Değişikliklere İlişkin Okul Yöneticilerinin Görüşleri. *Marmara Üniversitesi Atatürk Eğitim Fakültesi Eğitim Bilimleri Dergisi, 50(*50), 57-79. https://doi.org/10.15285/maruaebd.586835

Dinç, E., Dere, İ., ve Koluman, S. (2014). Kademeler Arası Geçiş Uygulamalarına Yönelik Görüşleri ve Deneyimler. *Journal Of Social Sciences/Sosyal Bilimler Dergisi, 7(*17). https://doi.org/10.14520/adyusbd.761

Duban, N., & Arısoy, H. (2017). 8. Sınıf Öğrencilerinin Temel Eğitimden Orta Öğretime Geçiş (TEOG) Sınavına İlişkin Algılarının Metaforlar Aracılığıyla İncelenmesi. *Kalem Uluslararası Eğitim ve İnsan Bilimleri Dergisi, 7(*1/12), 67- 98.

Eşme, İ. (2014). *Liseden Üniversiteye Dar Geçit, Türkiye'de Yükseköğretime Geçiş Sistemi*. İstanbul: FMV Yayınları.

Gür B., S., Çelik Z. ve Coşkun İ. (2013). *Türkiye'de ortaöğretimin geleceği: Hiyerarşi mi, eşitlik mi?* SETA|Siyaset, Ekonomi ve Toplum Araştırmaları Vakfı, 69, 1-28.

Kahveci, S. S. (2009). *Ortaöğretim Kurumlarına Geçiş Sürecinde Uygulanan Sınavların Aileler Maliyetinin Ailelerin Toplam Eğitim Harcamaları İçindeki Payı.* Yayınlanmamış yüksek lisans tezi. Ankara: Gazi Üniversitesi.

Kan, A. (2005). ÖSS'ye Kaynaklık Eden Alan Derslerindeki Başarı ile ÖSS'den Elde Edilen Puanlar Arasındaki İlişkinin İncelenmesi. *Eğitim ve Bilim Dergisi, 30(137), 38-44.*

Karacaoğlu, Y. ve Acar, Y. (2014). Yenilenen Programların Uygulanmasında Öğretmenlerin Karşılaştığı Sorunlar. *Yüzüncü Yıl Üniversitesi Eğitim Fakültesi Dergisi, 7*(1), 45-58.

Karadeniz, O., Er, H. ve Tangülü, Z. (2014). 8. Sınıf Öğrencilerinin SBS'ye Yönelik Metaforik Algıları. *Uluslararası Avrasya Sosyal Bilimler Dergisi, 5(*15), *64-81. http://hdl.handle.net/11772/2474*

Kardeş-Birinci, D. (2014). Merkezi Sistem Ortak Sınavlarında İlk Deneyim: Matematik Dersi. *Eğitim ve Öğretim Araştırmaları Dergisi, 3*(2), 8-16. http://www.jret.org/FileUpload/ks281142/File/02.kardes_birinci.pdf

Korkmaz, G. (2022). Türk Eğitim Sisteminde Ortaöğretimden Yükseköğretime Geçişte Bütüncül Bir Model Önerisi. *TEBD*, *20*(3), 996-1014. https://doi.org/10.37217/tebd.1173547

MEB. (2007). Lise ve Ortaokullar Yönetmeliğinde Değişiklik Yapılmasına Dair Yönetmelik. Resmî Gazete (Sayı: 26665). https://www.resmigazete.gov.tr/eskiler/2007/10/20071006-4.htm

MEB. (2009). Seviye Belirleme Sınavı E-Başvuru Kılavuzu. https://www.memurlar.net/common/news/documents/133080/2009-sbs-kilavuz.pdf

MEB. (2016). *Destek Eğitim Odası Kılavuzu*. https://orgm.meb.gov.tr/meb_iys_dosyalar/2016_08/03045051_destek_egitim_odasi_kilavuz.pdf

Ocak, G., Akgül, A., ve Yıldız S. Ş. (2010). İlköğretim Öğrencilerinin Ortaöğretime Geçiş Sistemi'ne (OGES) Yönelik Görüşleri (Afyonkarahisar Örneği). *Ahi Evran Üniversitesi Eğitim Fakültesi Dergisi, 11*(1), 37–55

ÖSYM. (2021). Sınav istatistikleri. https://www.osym.gov.tr/TR,21233/2021-yks-sinav- sonuclarina-iliskin-sayisal-bilgiler.html

Razon, N. (1982). Okuma güçlükleri. *Eğitim ve Bilim*, *7*(39).

Sarıer, Y. (2010). Ortaöğretime Giriş Sınavları (OKS-SBS) ve PISA Sonuçları Işığında Eğitimde Fırsat Eşitliğinin Değerlendirilmesi. *Ahi Evran Üniversitesi Eğitim Fakültesi Dergisi*, *11*(3), 107-129.

Şahin, S., Uz Baş, A., Şahin Fırat, N., ve Sucuoğlu, H. (2012). İlköğretim Okulu Öğrenci ile Öğretmenlerinin Ortaöğretime Geçiş Sistemine İlişkin Görüşleri. *International Journal of Human Sciences*, *9*(2), 847-878.

Taş, S. ve Aykaç, N. (2019). Türkiye'de Ortaöğretim Sisteminin Sorunları ve Değerlendirilmesi: Bir meta Sentez Çalışması. *Eğitim Bilimleri Araştırmaları Dergisi, 10*(1), 22-41. https://dergi- park.org.tr/tr/pub/ebader/issue/54572/706356

Taşkın, G. (2016). Temel Eğitimden Ortaöğretime Geçiş Sistemine İlişkin Fen Bilimleri Öğretmenlerinin ve Öğrencilerin Görüşleri: Erzurum İli Örneği, Yayımlanmamış Yüksek Lisans Tezi. Erzurum: Atatürk Üniversitesi, Eğitim Bilimleri Enstitüsü.

Toker, F. (1997). Türkiye'de Yükseköğretime Giriş. Ankara: ÖSYM Yayınları.

Türk Eğitim Derneği [TED]. (2010). *Ortaöğretime ve Yükseköğretime Geçiş Sistemi Özet Raporu*. Ankara: Türk Eğitim Derneği.

Verim, A. (2006). İlköğretim Düzeyindeki Bazı Başarı Ölçülerinin Ortaöğretim Kurumları Öğrenci Seçme Sınavını Yordama Gücü, Yüksek lisans tezi. Ankara: Hacettepe Üniversitesi, Sosyal Bilimler Enstitüsü, Ankara.

Yalçın, I. (2019). Analysis of Loneliness Levels And Digital Game Addiction Of Middle School Students According To Various Variables. *World Journal of Education*, *9*(1), 20-27.

Yavuz, M. (2010). İlköğretim Öğrencilerinin Seviye Belirleme Sınavında Aldıkları Sınıf Puanlarına Etki Eden Değişkenlerin İncelenmesi. *İlköğretim Online, 9*(2), 705- 713.

Yeşilyaprak, B. (2011). Mesleki Rehberlik ve Kariyer Danışmanlığına Giriş. *Mesleki rehberlik ve kariyer danışmanlığı kuramdan uygulamaya*, 1-41. Pegemakademi Yayınları.

YÖK. (2018). Yükseköğretim Kurumları Sınavı ile İlgili Sıkça Sorulan Sorular Ve Cevapları. https://www.yok.gov.tr/Documents/AnaSayfa/yuksekogretim_kurumlari_sinavi_sss_ve_cevaplari_puan_turleri_ile.pdf sayfasından erişilmiştir.

YÖK. (2022). Yükseköğretim Kurulu'nun Yükseköğretim Kurumları Sınavına (YKS) İlişkin Aldığı Kararlar. https://www.yok.gov.tr/Sayfalar/Haberler/2022/yok-ten-yks-ye-iliskin-kararlar.aspx sayfasından erişilmiştir.

Yükseköğretim Kurulu. (2007). *Türkiye'nin Yükseköğretim Stratejisi.* Ankara: Meteksan AŞ.

Züngür, E. (2022). Temel Eğitimde Güncel Sorunlar ve Çözüm Önerileri. *Kafdağı*, *7*(2), 134-159.

KAYNAKÇA

Akan, B.B. ve Oran, F.Ç. (2017). Akademisyenlerin Örgütsel Sessizlik Algıları: Konuya İlişkin Bir Uygulama. *Kırklareli Üniversitesi İktisadi ve İdari Bilimler Fakültesi Dergisi*, 6(5), 72-90.

Barutçugil, G. (2004). *Stratejik İnsan Kaynakları Yönetimi*. İstanbul: Kariyer Yayıncılık.

Conger, J. A. ve Kanungo, R. N. (1988). The Empowerment Process: Integrating Theory and Practice. *The Academy of Management Review*, 13(3), 471-482.

Çakıcı, A. (2007). Örgütlerde Sessizlik: Sessizliğin Teorik Temelleri ve Dinamikleri. *Çukurova Üniversitesi Sosyal Bilimler Enstitüsü Dergisi*, 16 (1), 145-162.

Çakıcı, A. (2008). Örgütlerde Sessizlik Tercihi ve Sessizlik Türleri, T. Solmuş (ed). *İş ve Özel Yaşama Psikolojik Bakışlar İçinde* (85-109). İstanbul: Epsilon Yayınları.

Çakıcı, A. (2010).*Örgütlerde İşgören Sessizliği: Neden Sessiz Kalmayı Tercih Ediyoruz?*. Ankara: Detay Yayıncılık.

Çavuş, D. M. F. (2008). Personel Güçlendirme: İmalat Sanayii İşletmelerinde Bir Araştırma. *Journal Of Yaşar University*, 3(10), 1287- 1300.

Çiftçi, G.E. (2015). Örgütsel Sessizlik, İşe Yabancılaşma ve Örgütsel Güven İlişkisi. Doktora Tezi. Kırıkkale: Kırıkkale Üniversitesi

Ebik, G. E. (2017). Hemşirelikte Örgütsel Sessizlik Düzeyinin Hasta Güvenliği Kültürü Üzerine Etkisi, Yüksek Lisans Tezi. İstanbul: Okan Üniversitesi.

Gandz, J. (1990). The Employee Empowerment Era, *Business Quarterly*, 55(2), 74- 79.

Giderler, C. (2015). Sosyal Hizmet İşletmelerinde Personel Güçlendirme. *Süleyman Demirel Üniversitesi Vizyoner Dergisi*, Sosyal Hizmet Özel Sayısı, 58-88.

Hamed, S. S. (2010). Antecedents and Consequences of Employees Empowerment. *Management Review: An International Journal*, 5(1), 64-94.

Hirschman, A. O. (1970). *Exit, Voice and Loyalty: Responses to Decline in Firms*, Organizations and States (Vol.25). Harvard University Press.

Hu, S. L. ve Leung, L. (2003). Effects of Expectancy-value, Attitudes, and Use of the Internet on Psychological Empowerment Experienced by Chinese Women at the Workplace. *Telematics and Informatics*. 20(4), 365-382.

London, M. (1993). Relationships Between Career Motivation, Empowerment and Support for Career Development. *Journal of Occupational and Organizational Psychology*. 66(1), 55-69.

Morrison, E.W. ve Milliken F.J. (2000). Organizational Silence: A Barrier to Change and Development in a Pluralistic World. *The Academy of Management Review*, 25(4), 706-725.

Nikaram S., Yamchi, H., Samereh, S., Zahrani, M. ve Alvani, S. (2012). Study on Relationship between Organizational Silence and Commitment in Iran. *World Applied Science Journal*, 17(10), 1271-1277.

Pinder, C. C. ve Harlos, K. P. (2001). Employee Silence: Ouiescence and Acquiescence as Responses to Perceived Injustice. *Research in Personnel and Human Resources Management*, 20, 331-369.

Schlosser, F. ve Zolin, R. (2012). Hearing Voice and Silence During Stressful Economic Times. *Employee Relations*, 34 (5), 555-573.

Sharma, M. K. ve Kaur, G. (2008). Employee Empowerment: A Conceptual Analysis. *Journal of Global Business Issues*, 2(2), 7-12.

Shojaie, S., Matin, H. Z. ve Barani, G. (2011). Analyzing the Infrastructures of Organizational Silence and Ways to Get Rid of It. *Procedia-Social and Behavioral Sciences*, 30, 1731-1735.

Van Dyne, L., Ang, S. ve Botero, I. C. (2003). Conceptualizing Employee Silence and Employee Voice as Multidimensional Constructs. *Journal of Management Studies*, 40 (6), 1359-1392.

Vogt, J.F. ve Murrell, K.L. (1990). *Empowerment In Organizations: How To Spark Exceptional Performance*. San Diego, CA: University Associates.

Yılmaz, H. (2018). Örgütsel adalet Algısı ve Personel Güçlendirmenin İş Performansına Etkisi: Örgütsel Sinizmin Rolü. Doktora Tezi. Tokat: Gaziosmanpaşa Üniversitesi.

KAYNAKÇA

Açıkgöz, G. (2014). Örgütsel Çatışma, Nedenleri, Çözüm Yöntemleri ve Sağlık Çalışanları. Yüksek Lisans Tezi. İstanbul: Beykent Üniversitesi.

Akcan, G. (2014). Örgütsel Çatışmalar ve Çatışma Aşamalarında Çatışma Çözme Yöntemleri. Yüksek Lisans Tezi. İstanbul: Beykent Üniversitesi.

Akın, M. (2008). Örgütlerde Çatışma. İçinde M. Özdevecioğlu ve H. Karadal (Editör), *Örgütsel Davranışta Seçme Konular*. Ankara: İlke Yayınevi.

Akkirman, A. D. (1998). Etkin Çatışma Yönetimi ve Müdahale Stratejileri. *Dokuz Eylül Üniversitesi İktisadi İdari Bilimler Fakültesi Dergisi,* 13(2), 1-11.

Alp, G. A. (2015). Sağlık Çalışanlarında Örgütsel Özdeşleşme, Örgütsel Vatandaşlık ve Örgütsel Çatışma İletişim Algıları Arasındaki Farklılıklar: (Bir Alan Araştırması). Yüksek Lisans Tezi. İstanbul: Beykent Üniversitesi.

Altındal, H. (2010). Çatışma Yönetimi ve Denizli Belediyesi'nde Bir Araştırma. Yüksek Lisans Tezi. Denizli: Pamukkale Üniversitesi.

Aslan, Ş. (2003). Hastane İşletmelerinde Örgütsel Çatışma: Teori ve Örnek Bir Uygulama. *Selçuk Üniversitesi Sosyal Bilimler Enstitüsü Dergisi*, 11, 1-93.

Aydın, M. (2000). *Eğitim Yönetimi*. Ankara: Hatiboğlu Yayınevi.

Bayar, Z. ve Mete, M. (2022). Sağlıkta Örgütsel Çatışma ve Çözüm Yolları. *Selçuk Üniversitesi Akşehir Meslek Yüksekokulu Sosyal Bilimler Dergisi*, (14), 73-84.

Baysal, C. ve Tekarslan, E. (1996). *İşletmeciler İçin Davranış Bilimleri*. İstanbul: Avcıol Basım.

Blake, R. R. and Mouton, J. S. (1964). *The Managerial Grid*. Houston: Gulf Publishing.

Caesens, G., Stinglhamber, F., Demoulin, S., De Wilde, M. and Mierop, A. (2019). Perceived Organizational Support and Workplace Conflict: The Mediating Role of Failure-Related Trust. *Frontiers in Psychology*, *9*, 1-13.

Can, H. (1999). *Organizasyon ve Yönetim*. Ankara: Siyasal Kitabevi.

Coffey, R, E., Cook, C. W. and Hunsaker, P. L. (1994). *Management and Organizational Behavior*. Burr Ridge: Richard Irwin Inc.

Çağlayan, O. A. (2006). Örgütsel Çatışma Yönetimi ve Bir Araştırma. Yüksek Lisans Tezi. Denizli: Pamukkale Üniversitesi.

Demirgül, Y. (2020). Örgütsel Çatışma ile Yabancılaşma Arasındaki İlişki Üzerine Bir Araştırma. *Necmettin Erbakan Üniversitesi Siyasal Bilgiler Fakültesi Dergisi*, 2(2), 114-128.

Deutsch, M. (1973). *The Resolution of Conflict, Constructive and Destructive Processes*. New Haven: Yale University Press.

Dinçer, Ö. ve Fidan, Y. (1996). *İşletme Yönetimi*. İstanbul: Beta Basım Yayım.

Dişbudak, T. (2011). Örgütlerde Çatışma Yönetimi: Bankacılık Sektöründe Kocaeli Örneği. Yüksek Lisans Tezi. Sakarya: Sakarya Üniversitesi.

Dursun, P. (2008). Kocaeli Bölgesinde Yer Alan Tüm Kamu ve Özel Hastanelerde Çalışan Yönetici Hemşirelerin Çatışma Nedenleri ve Çatışma Yönetimi Tarzına İlişkin Görüşlerin Belirlenmesi. Yüksek Lisans Tezi. İstanbul: Haliç Üniversitesi.

Eren, E. (2015). *Örgütsel Davranış ve Yönetim Psikolojisi*. İstanbul: Beta Basım Yayım Dağıtım.

Ertürk, M. (1994). Organizasyonlarda Çatışma Nedenleri, Çatışmanın Yönetimi ve Erciyes Üniversitesinde Bir Anket Uygulaması. *Erciyes Üniversitesi İktisadi ve İdari Bilimler Fakültesi. Dergisi*, (11), 121-147.

Ertürk, M. (1995). *İşletmede Yönetim ve Organizasyon*. İstanbul: Beta Yay.

Gümüşeli, A. İ. (1994). İzmir Ortaöğretim Okulları Yöneticilerinin Öğretmenler ile Aralarındaki Çatışmaları Yönetme Biçimleri. Doktora Tezi. Ankara: Ankara Üniversitesi.

Gürcüoğlu, S. ve Uyar, M. (2020). Örgütsel Çatışma ile Örgütsel İklim Arasındaki İlişkinin Ortaöğretim Öğretmenleri Perspektifinden İncelenmesi. *Balıkesir Üniversitesi Sosyal Bilimler Enstitüsü Dergisi*, 23(43), 229-254.

Gürer, A., Öneren, M. ve Bozacı, İ. (2014). Çalışanların Bireysel Değerleri ile Örgütsel Çatışma Yönetimi Arasındaki İlişkinin Belirlenmesi: Kamu Yöneticileri Üzerine Bir Araştırma. *International Journal of Social Science,* 29, 439-455.

Güzel, H. M. (2010). Yüksek Öğretim Kurumlarında Örgütsel Çatışma ve Yönetimi (Ankara İli Örneği). Yüksek Lisans Tezi. Ankara: Gazi Üniversitesi.

Jandt, F. E., (2016). *Conflict ve Communication*. Califronia: Sage Publications.

Karcıoğlu, F., Kahya, C. ve Buzkan, K. (2012). Çatışma Yönetim Stratejisinin Tahmin Edicileri Olarak Örgütsel Kültür Tipleri. *Atatürk Üniversitesi İktisadi ve İdari Bilimler Dergisi*, 26(1), 77-91.

Karip, E. (2003). *Çatışma Yönetimi*. Ankara: Pegem Yayıncılık.
Kavacık, M., Baltacı, F. ve Yıldız, A. (2013). Konaklama İşletmelerinde Örgütsel Çatışma ve Örgütsel Bağlılık Arasındaki İlişkiyi Belirlemeye Yönelik Bir Araştırma. *Uluslararası Alanya İşletme Fakültesi Dergisi*, 5(3), 73-85.
Kılıçaslan, S. (2014). Örgütsel Çatışma Yönetiminde Duygusal Zekanın Etkisini İncelemeye Yönelik Kurumsal Bir Araştırma. *Electronic Journal of Vocational Colleges.* 4(3), 264-274.
Kıral, E. (2019). Çatışma ve Kriz Yönetimi. İçinde N. Cemaloğlu ve M. Özdemir (Editör), *Eğitim Yönetimi İçinde* (s. 451-506). Ankara: Pegem Akademi.
Koçak, S. ve Başkan, G. A. (2013). Okul Müdürleri Tarafından Kullanılan Çatışma Yönetim Yöntemlerinin Etkililik Düzeyleri. *Hacettepe Üniversitesi Eğitim Fakültesi Dergisi,* 44, 212-224.
Koçel, T. (1999). *İşletme Yöneticiliği*. İstanbul: Beta Yayınları.
Koçel, T. (2001). *İşletme Yöneticiliği*. İstanbul: Beta Yayıncılık.
Koçel, T. (2005). *İşletme Yöneticiliği*. İstanbul: Arıkan Basım Yayım Dağıtım.
Koçel, T. (2010). *İşletme Yöneticiliği Yönetici Geliştirme Organizasyon ve Davranış*. İstanbul: Beta Yayınları.
Koçel, T. (2010). *İşletme Yöneticiliği*. İstanbul: Beta Basım Yayım Dağıtım A.Ş.
Koçel, T. (2015). *İşletme Yöneticiliği*, İstanbul: Beta Basım Yayım.
Madalina, O. (2016). Conflict Management, A New Challenge. *Procedia Economics and Finance*, 39, 807-814.
Nergiz, B. ve Düşükcan, M. (2019). Örgütsel Çatışma ve Örgüt İçi Çatışmaların Yönetilmesinde Moderasyon Tekniklerin Kullanılması. *Fırat Üniversitesi Uluslararası İktisadi ve İdari Bilimler Dergisi,* 3(1), 150-173.
Oxford Learner's Dictionaries (2022). "Conflict". https://www.oxfordlearnersdictionaries.com/ (E.T.: 11.12.2022).
Özalp, İ. (1989). Örgütlerde Çatışma. *Anadolu Üniversitesi İktisadi ve İdari Bilimler Fakültesi Dergisi*, 7(1), 81-114.
Özkalp, E. ve Kırel, Ç. (1990). *Örgütsel Davranış*. Anadolu Üniversitesi Eğitim, Sağlık ve Bilimsel Araştırma Vakfı, Eskişehir.
Özkalp, E. ve Kırel, Ç. (2018). *Örgütsel Davranış*. Bursa: Ekin Basım Dağıtım Yayınevi.
Öztaş, U. (2005). Örgütsel Çatışma ve Yönetiminde Cinsiyet Faktörünün Etkisi. Yüksek Lisans Tezi. Antalya: Akdeniz Üniversitesi.
Öztaş, U. ve Akın, O. (2009). Örgütsel Çatışma Yönetiminde Cinsiyet Farklılıkları Antalya Serbest Bölgesinde Bir Araştırma. *Organizasyon Ve Yönetim Bilimleri Dergisi*, 1 (1), 9-24.
Pondy, L. R. (1967). Organizational conflict: Concepts and models. *Administrative Science Quarterly,* 12(2), 296-320.
Rahim, M. A. ve Katz, J. P. (2020). Forty years of Conflict: The Effects Of Gender And Generation On Conflict-Management Strategies. *International Journal of Conflict Management*, *31*(1), 1-16.
Rahim, M.A. (1983), "*A Measure Of Styles of Handling Interpersonal Conflict*. Academy of Management Journal, 26(2), 368-376.
Robbins. S. P. ve Judge, T. A. (2013). *Örgütsel Davranış*. Ankara: Nobel Yayıncılık.
Seval, H. (2006). Çatışmanın Etkileri ve Yönetimi. *Manas Üniversitesi Sosyal Bilimler Dergisi*, (15), 245-254.
Sığrı, Ü. (2015). Çatışmalar ve Örgütsel Çatışma Yönetimi. İçinde Ü. Sığrı ve S. Gürbüz (Editör), *Örgütsel Davranış* (s. 482-530). İstanbul: Beta Yayıncılık.
Smith, G. C. (1966). A comparative Analysis of Some Conditions and Consequences of Intraorganizational Conflict. *Administrative Science Quarterly,* 10(4), 504-529.
Solmuş, T. (2004). *İş Yaşamında Duygular ve Kişilerarası İlişkiler: Psikoloji Penceresinden İnsan Kaynakları Yönetimi.* İstanbul: Beta Basım Yayım Dağıtım.
Sökmen, A. ve Yazıcıoğlu, İ. (2005), Thomas Modeli Kapsamında Yöneticilerin Çatışma Yönetimi Stilleri ve Tekstil İşletmelerinde Bir Alan Araştırması. *Ticaret ve Turizm Eğitim Fakültesi Dergisi,* (1):1-19.
Spaho, K. (2013). Organızatıonal Communıcatıon And Conflıct Management. *Management,* 18, 103-118.
Sürgevil, O. ve Budak, G. (2008). İşletmelerin Farklılıkların Yönetimi Anlayışına Yaklaşım Tarzlarının Saptanmasına Yönelik Bir Araştırma. *Dokuz Eylül Üniversitesi Sosyal Bilimler Enstitüsü Dergisi,* S.10(4), 65-95.

Szilagyi, A.D., ve Wallace, M. J. (1980). *Organizational Behavior and Performance*. Santa Monica, CA: Goodyear Publishing Company, Inc.
Şahin, A., Emini, F. T. ve Ünsal, Ö. (2006). Çatışma Yönetimi Yöntemleri ve Hastane Örgütlerinde Bir Uygulama. *Selçuk Üniversitesi Sosyal Bilimler Enstitüsü Dergisi*, (15), 553-568.
Şahin, F. N. ve Çekmecelioğlu, H. G. (2016). Çatışma Yönetim Stratejilerinin İş Performansı Üzerine Etkileri: Güvenlik Sektörü Üzerine Bir Araştırma. *Kocaeli Üniversitesi Sosyal Bilimler Dergisi*, (32), 167-188.
Şamdan, A. İ. (2008). Örgütsel Çatışma ve Çözümleme Yöntemleri, Bir Araştırma. Yüksek Lisans Tezi. Kütahya: Dumlupınar Üniversitesi.
Şanlioz, E. (2019). Örgütsel Çatışma Yönetimi: Üniversitelerde Bir Araştırma. Yüksek Lisans Tezi. Ankara: Hacı Bayram Veli Üniversitesi.
Şendur, F. E. (2006). Örgütsel Çatışma ve Yönetimi. Yüksek Lisans Tezi. Mersin: Çağ Üniversitesi.
Şimşek M. Ş., Akgemci, T. ve Çelik, A. (2003). *Davranış Bilimlerine Giriş ve Örgütlerde Davranış*. Konya: Adım Matbaacılık.
Şimşek, M. Ş. (1987). Örgütlerde Çatışma ve Yaratıcılığın Yönetimi. *Atatürk Üniv. İ.İ.B.F. Dergisi*, 7(1-2).
Şimşek, M. Ş. (2002). *Yönetim ve Organizasyon*. Konya: Güney Ofset.
Şimşek, M. Ş., Akgemci, T. ve Çelik, A. (2001). *Davranış Bilimlerine Giriş ve Örgütlerde Davranış*. Ankara: Nobel Yayınları.
Şimşek, M. Ş., Çelik, A. ve Akgemci, T. (2015). *Davranış Bilimlerine Giriş ve Örgütlerde Davranış*. Konya: Eğitim Yayınevi.
Thomas, K. W. (1992). Conflict and Conflict Management: Reflections and Update. *Journal Of Organizational Behavior,* 13, 265-274.
Thomas, K. W. ve Ruble, T. L. (1977). Support A Two-Dimensional Model of Conflict Behavior. *Organizational Behavior and Human Performance,* 16, 143-155.
Thomas, K. W. ve Schmidt, W. H. (1976). A Survey of Managerial Interests with Respect to Conflict. *Academy of Management Journal*, 19, 315-318.
Tokat, B. (1999). Örgütlerde Çatışma ve Çatışmanın Yönetimi. *Dumlupınar Üniversitesi Sosyal Bilimler Dergisi*, 1(1), 23-40.
Topaloğlu, C. (2005). Otel İşletmelerinde Örgüt İçi Çatışmaların Oluşum Süreci ve Örgütsel Performans İlişkisi. *Yönetim ve ekonomi Araştırmaları Dergisi*, 3(4), 1-27.
Topaloğlu, C. (2011). Yönetim Kuramları ve Örgüt içi Çatışmalar. *Girişimcilik ve Kalkınma Dergisi,* 6(1), 249-265.
Tosun, K. (1990). *İşletme Yönetimi*. İstanbul: Yön Ajans Basım.
Tuğlu, A. (1996). Örgütsel Çatışma ve Yönetimi. Yüksek Lisans Tezi. İstanbul: Marmara Üniversitesi.
Tutar, H., Yılmaz, M. K. ve Erdönmez, C. (2008). *İşletme Becerileri Grup Çalışması*. Ankara: Detay Yayıncılık.
Türk Dil Kurumu (2022). "Çatışma". https://sozluk.gov.tr/ (E.T.: 11.12.2022).
Türkel, A. U. (2000). *Grup Dinamiği ve Çatışma Yönetimi*, İstanbul: Türkmen Kitapevi.
Varoğlu, D. (2013). Örgütlerde Çatışma. İçinde Ç. Kırel, ve O. Ağlargöz (Editör), *Örgütsel Davranış* (s. 119-127). Ankara: Saray Matbaacılık.
Yelkikalan, N. (2006). Aile Şirketlerinde Çatışma ve Bir Çözüm Önerisi: Stratejik Planlama. *Kocaeli Üniversitesi Sosyal Bilimler Enstitüsü Dergisi*, (12), 195-209.
Yılmaz, Ö. (2016). Örgütsel Çatışma Yönetiminde Örgütsel Vatandaşlık Davranışının Rolüne ilişkin Bir Araştırma. Doktora Tezi. İzmir: Dokuz Eylül Üniversitesi.

KAYNAKÇA

Arar, İ. (1963). *Atatürk'ün Halkçılık Programı ve Halkçılık İlkesinin Tarihçesi*. İstanbul: Baha Matbaası.

Çeçen, A. (1990). *Atatürk'ün Kültür Kurumu Halkevleri*. Ankara: Gündoğan Yayınları.

Çelik, S. (2000). *Türk Düşünce Tarihinde Halkçılık Anlayışı ve Atatürk'ü 1921 Anayasası'nın Ön Tasarısı Niteliğindeki Halkçılık Beyannamesi*. Yayımlanmamış yüksek lisans tezi. Kocaeli: Kocaeli Üniversitesi, Kocaeli Üniversitesi Sosyal Bilimler Enstitüsü.

Gedikoğlu, Ş. (1971). *Evreleri, Getirdikleri ve Yankılarıyla Köy Enstitüleri*. Ankara: İş Matbaacılık ve Ticaret.

Gökalp, Z. (1968). *Türkçülüğün Esasları* (7. Baskı). İstanbul: Varlık Yayınları.

Haspolat, E. (2011). Meşrutiyetin Üç Halkçılığı ve Kemalist Halkçılığa Etkileri. *Atatürk Yolu Dergisi*, *12*(47), 557-584.

Kaçmazoğlu, H. B. (2002). *Türk Sosyoloji Tarihi Üzerine Araştırmalar* (2. Baskı). İstanbul: Birey Yayıncılık.

Karaömerlioğlu, M. A. (2009). Köy Enstitüleri. *Modern Türkiye'de Siyasi Düşünce: Kemalizm* içinde (6. Baskı., C. 2, 286-293). İstanbul: İletişim Yayınları.

Karaömerlioğlu, M. A. (2009b). Tek Parti Döneminde Halkçılık. *Modern Türkiye'de Siyasi Düşünce: Kemalizm* içinde (6. Baskı., C. 2, 272-283). İstanbul: İletişim Yayınları.

Mardin, Ş. (2008). *Jön Türklerin Siyasî Fikirleri 1895-1908* (15. Baskı.). İstanbul: İletişim Yayınları.

Odabaşı, İ. A. (2015). *II. Meşrutiyet Basınında Halkçılık Köycülük Sosyalizm,* İstanbul: Dergâh Yayınları.

Özden, M. (2011). Bir Halkçı Münevverler Platformu: Halka Doğru Dergisi (1913-1914). *Milli Folklor Dergisi*, *12*(89), 109-119.

Tekeli, İ. (1995). Türkiye'de Halkçılık. *Cumhuriyet Dönemi Türkiye Ansiklopedisi*. İletişim Yayınları.

Tekeli, İ. ve Şaylan, G. (1978). Türkiye'de Halkçılık İdeolojisinin Evrimi. *Toplum ve Bilim*, *6*(7), 44-110.

Timur, T. (2013). *Türk Devrimi ve Sonrası* (7. Baskı.). Ankara: İmge Yayınevi.

Toprak, Z. (1977). II. Meşrutiyet'te Solidarist Düşünce: Halkçılık. *Toplum ve Bilim*, *1*, 92-123.

Toprak, Z. (2013). *Türkiye'de Popülizm 1908-1923,* İstanbul: Doğan Kitap.

Türk Tarih Kurumu (1997a). *Atatürk'ün Söylev ve Demeçleri 1.* Türk İnkılap Tarihi Enstitüsü Yayınları.

Türk Tarih Kurumu (1997b). *Atatürk'ün Söylev ve Demeçleri 2.* Türk İnkılap Tarihi Enstitüsü Yayınları.

KAYNAKÇA

Atalay, M. (2008). Kamu Yönetimi Disiplininde Dwight Waldo Düşüncesi. Yayımlanmamış doktora tezi. Ankara: Ankara Üniversitesi Sosyal Bilimler Enstitüsü.

Ayman Güler, B. (2015). *Yönetim Bilimi ya da Kamu Yönetimi: Yöntembilimsel Özellikler Üzerine*. *Türkiye'de Kamu Yönetimi ve Kamu Politikaları*, *2*, 9-44.

Babaoğlu, C. ve Çubukçu, Z. (2020). Kamu Yönetimi Hoşgeldin: Siyaset ve Yönetim Dikotomisi/İkilemi/Ayrışımı. *Kamu Yönetimi Teorileri* içinde (1. Baskı.). Ankara: Savaş Yayınevi.

Coşkun, S. (2020). Dwight Waldo ve İdari Devlet Yaklaşımı. *Kamu Yönetimi Teorileri* içinde (1. Baskı.). Ankara: Savaş Yayınevi.

Coşkun, S. ve Dulkadiroğlu, H. (2018). Amerika Birleşik Devletleri'nde (ABD) İdari Devletin Gelişimi ve Woodrow Wilson'un Etkisi. *Journal of Political Administrative and Local Studies*, *1*(2), 21-54.

Fedai, R. (2018). Tarihsel Süreç İçinde Kamu Yönetimi Disiplinini Gelişimi. *Van Yüzüncü Yıl Üniversitesi İktisadi ve İdari Bilimler Fakültesi Dergisi*, *3*(5), 119-133.

Kalfa, C. (2011). Kamu Yönetimi Biliminin Gelişimi ve Kimlik Tartışmaları. *Süleyman Demirel Üniversitesi İktisadi ve İdari Bilimler Fakültesi Dergisi*, *16*(1), 403-417.

Karasu, K. (2004). Kamu Yönetimi Disiplininin Kökenine İlişkin Bir Not. *Uğur Ömürgönülşen ve M. Kemal Öktem (Yayına Hazırlayanlar), II. Kamu Yönetimi Forumu (KAYFOR-2): Dünyada Kamu Yönetimindeki Dönüşüm ve Türkiye'de Kamu Yönetimi Öğretimine Yansımaları, Hacettepe Üniversitesi, Ankara*, 225-242.

Leblebici, D. N. (2004). Türkiye'de Kamu Yönetimi Öğretiminin Yüksek Lisans ve Doktora Düzeyinde İncelenmesi. *Uğur Ömürgönülşen ve M. Kemal Öktem (Yayına Hazırlayanlar), II. Kamu Yönetimi Forumu (KAYFOR-2): Dünyada Kamu Yönetimindeki Dönüşüm ve Türkiye'de Kamu Yönetimi Öğretimine Yansımaları, Hacettepe Üniversitesi, Ankara*, 92-119.

Martin, D. W. (1987). Déjà Vu: French Antecedents of American Public Administration. *Public Administration Review*, *47*(4), 297-303. doi:10.2307/975309

Rutgers, M. R. (2010). Theory and Scope Of Public Administration: An Introduction to The Study's Epistemology. *The Foundations of Public Administration Series*, *1*(c), 1-45.

Saklı, A. R. (2011). Disiplinler Arası Bir Disiplin Olarak Kamu Yönetimi. *Gazi Üniversitesi İktisadi ve İdari Bilimler Fakültesi Dergisi*, *13*(2), 97-120.

Sayman, C. (2006). Dwight Waldo ve Yönetim Yazını. Yayımlanmamış doktora tezi. Ankara: Ankara Üniversitesi Sosyal Bilimler Enstitüsü.

Selvi, F. (2020). Kamu Yönetimi Disiplini Temelinde Fransız Kamu Yönetimi Yazını. *Meriç Uluslararası Sosyal ve Stratejik Araştırmalar Dergisi*, *4*(9), 58-73.

Sur, F. H. (t.y.). Maliye Tarihine Kısa Bir Bakış. *Ankara Üniversitesi Hukuk Fakültesi Dergisi*, *6*(2).

Şaylan, G. (2000). Kamu Yönetimi Disiplininde Bunalım ve Yeni Açılımlar Üzerine Düşünceler. *Amme idaresi dergisi*, *33*(2), 1-22.

KAYNAKÇA

Arato, A. & Cohen, J. (1992). *Civil Society and Political Theory*. Cambridge: MİT Press.

Beckman, B. (1998). Demokratikleşmeyi Açıklamak: Sivil Toplum Kavramı Üzerine Notlar. İçinde E. Özdalga ve S. Persson (Editör) *Sivil Toplum, Demokrasi ve İslam Dünyası* (s. 1-10). İstanbul: Tarih Vakfı Yurt Yayınları.

Benhabib, S. (1981). The Logic Of Civil Society: A Reconsidaration of Hegel And Marx. *Philosopby and Social Criticism*, 8(2), s.151-165.

Brand, U. (1994). Hükümetdışı Örgütler, *Birikim Dergisi,* S. 65.

Bora, T. (1997). Sivil Toplum, Sivil İnisiyatifler ve Siyaseti Yeniden Kurmak. *Agaçkakan Dergisi*, 32, s.8-9.

Bora, T. (1999). Toplumsalın Çöküşü mü, Dirilişi mi? İstanbul: *Birikim Dergisi.* S. 125-126.

Çaha, Ö. (2000). *Aşkın Devletten Sivil Topluma.* İstanbul: Gendaş Kültür Kitapları.

Çaha, Ö. (1996). Sivil Toplum ve Liberalizm*, Diyalog Dergisi*, S:1, Ankara: Türk Demokrasi Vakfı Yayını.

Çelebi, N. (2003). Üçüncü Bin Yılda Sivil Toplum Kuruluşları Nasıl Olmalıdır? İçinde A. Y. Topuz (Hazırlayan), *Üçüncü Bin Yıla Girerken Türk ve Müslüman Dünyasında Sosyo-KülTüreI Yapının Yeniden Teşekkülü Sempozyumu*, İstanbul: Kubbealtı Neşriyatı.

Diamond, L. (1994). Rethinking Civil Society: Tward Democratic Consolidation. *Jurnal of Democracy,* 5, s. 4-17.

Doğan İ. (2002). *Sivil Toplum*. İstanbul: Alfa Yayınları.

Erdoğan Tosun, G. (2000), Sivil Toplum Örgütleri İçinde Katılım ve Örgüt İçi Demokrasi. *Birikim Dergisi,* 130, s. 52-60.

Ergüden I. (2001). *Sivil Toplum Örgütleri, Neoliberalizmin Araçları mı, Halka Dayalı Alternatifler mi?* İstanbul: (WALD) Demokrasi Kitaplığı.

Fincancı, Y. (1991). Sivil Toplum-Asgari Devlet-Sivil Devlet, içinde. Y. Fincancı (Editör), *Sivil Toplum.* İstanbul: TÜSES Yayınları.

Foucault, M. (2001). *Ders Özetleri* (Çev. S. Hilav). İstanbul: Yapı Kredi Yayınları.

Giddens A (2002). *Modernliği Anlamlandırmak.* (Çev. M. Sağlam ve S. Uyurkulak). İstanbul: Alfa Yayınları.

Giner, S. (1995). The Withering Away of Civil Society. *Praxis International,* 5(3), s. 250-264.

Göle, N. (2000). *Melez Desenler.* İstanbul: Metis Yayınları.

Habermas, J. (1997). *Kamusallığın Yapısal Dönüşümü,* Çev. Tanıl Bora ev Mithat Sancar, İstanbul: İletişim Yayınları.

Hall, S. (1995). *Yeni Zamanların Anlamı* (Çev. A. Yılmaz). İstanbul: Ayrıntı Yayınları.

İbrahim, F. & Wedel, H. (1997). *Ortadoğu'da Sivil Toplumun Sorunları*. İstanbul: İletişim Yayınları.

Keane, J. (1993). *Sivil Toplum ve Devlet* (Haz. Tuncay Birkan). İstanbul: Ayrıntı Yayınları.

Kuçuradi I. (1998). Sivil Toplum Kuruluşları: Kavramlar, *Sivil Toplum Kuruluşları Üç Sempozyum).* İstanbul: Tarih Vakfı Yayınları.

Nicholls, D. (1974). *Three Varraties Of Plüralizm*. Great Britain: The McMillian Press.

Özdalga, E. (1998). Sivil Toplum ve Düşmanları: Türkiye'deki İslami Öğrenci Hareketindeki Son Gelişmeler Işığında Bir Tartışma Üzerine Düşünceler. İçinde E. Özdalga ve S. Persson (Editör) içinde. *Sivil Toplum, Demokrasi ve İslam Dünyası* (s. 97-111). İstanbul: Tarih Vakfı Yurt Yayınları.

Sarıbay, A. Y. (1994). *Postmodernite, Sivil Toplum ve İslâm.* İstanbul: İletişim Yayınları.

Sarıbay, A.Y. (2003). Sivil Toplum: Universitas mı, Societasmı? *Sivil Toplum Dergisi*,1 (1),15-19.

Seligman, A. (1992). *The Idea of Civil Society,* New York: The Free Press.

Shils, E. (1991). The Virtue Civil Society. *Government of Opposition,* C 26, S 1.

Tekin, S. (2000). Sivil Toplumun Devletiyle Bölünmez Bütünlüğü, *Birikim Dergisi,* Sayı 130.

Touraine A. (1994). *Modernliğin Eleştirisi,* (Çev. H. Tufan), İstanbul, 1994.

Touraine A. (2000). *Demokrasi Nedir?* Çev. Olcay Kural, İstanbul: Yapı Kredi Yayınları.

Trentman. F. (2000). *Paradoxes of Cıvil Society.* Oxford: Berghahn Boks.

Turan. İ. (1991). Sivil Toplum Kurumları ve Özerklik: *Sivil Toplum* İçinde Y. Fincancı (Editör), İstanbul: TÜSES Yayınları.

Walzer, M. (1992). The Concept of Civil Society. İçinde M.l Walzer (editör), *Tword A Global Civil Society*. Oxford: Berghahn Boks.

White, G. (1994). Civil Society, Democratization And Devolopment (I): Clearing The Analytical Ground. *Democratization,* 353-374.

Zubaida, S. (1992). Islam, The State And Democracy Middle *East Report*, 179, November-December, s. 4-12.

KAYNAKÇA

Baycık, G. (2019). Avrupa Birliği Üye Devletlerinde Teşmil Uygulaması ve Türkiye İçin Öneriler. *Çalışma Hayatında Sosyal Diyaloğun Geliştirilmesi Projesi Raporu,* Ankara.

www.csb.gov.tr https://www.csgb.gov.tr/media/89445/temmuz-2022-isci.pdf, (E.T. 08.01.2023).

DİSK/GENEL-İŞ (2020). https://www.genel-is.org.tr/kuresel-arastirma-coronavirus-ve-isciler,2,30139#. Yr76hHZByM8 , (E.T. 01.07.2022).

DİSK-AR. (2021). Dünyada ve Türkiye'de Covid-19'un Sosyal ve Ekonomik Etkileri ile Mücadeleye Ayrılan Kaynaklar. Mayıs 28, 2021 tarihinde DİSK-AR Web Sitesi: http://arastirma.disk.org.tr/wp-content/ uploads/2021/02/Covid-19-Harcamalar%C4%B1-Raporu-OCAK-2021, (E.T. 31.10.2.22).

Doğancılı, O.S. (2020). Covid-19 Salgını Sonrası Turizm Destekleri. *Türk Turizm Araştırmaları Dergisi,* 4(3), 2808-2820.

Erol, S.I. (2020). Covid-19'un Turizm Sektöründe İstihdama Etkisi: İtalya, İspanya ve Türkiye Örnekleri,

İşletme ve İktisat Çalışmaları Dergisi, 8(2), 38-49

Ford, M. and Ward, K. (2021). COVID-19 in Southeast Asia: Implications For Workers and Unions. *Journal of Industrial Relations*, 63(3) 432–450.

Gerogiannis, E., Kreckhofs, P. ve Vargas, O. (2012). Employment and Industrial Relations in the Hotels and restaurants sector. European Foundation fort he Improvement of living and working Conditions. https://www..eurofound. Europa.eu/publications/report2012/employment-and industrial-relations-in-the-hotels- and-restaurants-sector.

Gökçe, A. (2021). Endüstri İlişkileri İklimi ve Covid-19 Pandemi Sürecinin Yansımaları. *Gümüşhane Üniversitesi Sosyal Bilimler Enstitüsü Elektronik Dergisi,* 12(2), 665-678.

Heper, Ö. F. (2022). Covid-19 Salgınının Dünya Turizm Hareketleri ve Turist Tercihlerinde Meydana Getirdiği Değişimlere Genel Bir Bakış. *Turizm ve İşletme Bilimleri Dergisi,* 2(1), 1-18

ILO (2020). COVID-19: How Social and Economic Sectors are Responding. https://www.ilo.org/global/about-the-ilo/newsroom/news/WCMS_742203/lang--en/index.htm, (E.T.: 17.06. 2020).

ILO (2022). The future of work in the tourism sector: Sustainable and safe recovery and decent work in the context of the COVID-19 pandemic. Report for the Technical Meeting on COVID-19 and Sustainable Recovery in the Tourism Sector, https://www.ilo.org/wcmsp5/groups/public/---ed_dialogue/---sector/documents/meetingdocument/wcms_840403.pdf E.T. 01.07.2022.

İnce, D. (2022). Güvencesizlik Kıskacında Kafe-Bar Çalışanlarının Covid-19 Pandemi Deneyimleri: Kadıköy Örneği, Emek Araştırma Dergisi (GEAD), 13(21), Haziran 2022, 151-180.

Karadoğan, E. (2020). COVID-19 Krizinde Ticaret Sektöründe Uluslararası Sendikal Mücadele Pratikleri ve Türkiye'ye Dair Öneriler. https://sosyalpolitika.fisek.org.tr/covid-19-krizinde-ticaret-sektorunde-uluslararasi-sendikal-mucadele-pratikleri-ve-turkiyeye-dair-oneriler/ E.T. 04.07.2022.

Karadoğan, E. (2021). Küresel Sendikaların Covid-19 Pandemi Sürecine Karşı Mücadele Stratejileri: IUF Örneği. *Şeker-İş Dergisi,* Haziran, 2021.

Karatepe, O. M., Saydam, M. B. ve Okumuş, F. (2021). COVID-19, mental health problems, and their detrimental effects on hotel employees' propensity to be late for work, absenteeism, and life satisfaction. Current Issues In Tourısm, 24(7), 934–951 https://doi.org/10.1080/13683500.2021.1884665.

Lawrence, S. A., Gardner, J., ve Callan, V. J. (2007). The Support Appraisal for Work Stressors Inventory: Construction and İnitial Validation. *Journal of Vocational Behavior,* 70(1), 172–204. https://doi.org/10.1016/j.jvb.2006.09.003.

Öztürk, Ş. (2021). Türkiye'de Turizm Sektöründe Sendikal Örgütlenme. *Marmara Üniversitesi Öneri Dergisi,* 16(56), Temmuz 2021, ISSN 2147-5377, 419-450.

Özveri, M. (2020). Covid 19 Pandemisinde Çalışma Rejimi. Covid 19 Pandemisi 6. Ay Değerlendirme Raporu, *Türk Tabipler Birliği,* Eylül, 2020.

Park, E., Kim, WH. and Kim, SB. (2020). Tracking tourism and hospitality employees' real-time perceptions and emotions in an online community during the COVID-19 pandemic. Current Issues in Tourism, https://doi.org/10.1080/13683500.2020.1823336.

Raidil, IG. (2020). Tourism Industry Crisis and its Impacts: Investigating the Indonesian Tourism Employees Perspectives' in the Pandemic of COVID-19. Jurnal Kepariwisataan: Destinasi, Hospitalitas dan Perjalanan, 4(2), 1-15, DOI: 10.34013/jk.v4i2.54.

Soehardi, S., Untari, DT. (2020). The Effect of Covid-19 Pandemic OnHotel Employees, Hotel Occopancy Rates and Hotel Tax Income In Jakarta, Indonesia. Sys Rev Pharm, 11(12), 964-972

Sönmez, S., Apostolopoulos, Y., Lemke, MK. ve Hsieh, YC. (2020). Understanding the effects of COVID-19 on the health and safety of immigrant hospitality workers in the United States. Tourism Management Persivectives 35 (2020).100717.

Thanh, TV., Vu, TV., Nguyen, NP., Nguyen, DV., Zaman, M. and Chi, H. (2022). COVID-19, frontline hotel employees' perceived job insecurity and emotional exhaustion: Does trade union support matter? *Journal of Sustaınable Tourism,* 30(6), 1159–1177.

TÜRSAB (2020). Covid 19'un Turizm Etkileri ve Antalya Turizminin Geleceği, Eylül, 2020. https://www.tursab.org.tr/assets/assets/uploads/ticaret-odasi/antalya-r.pdf, (E.T. 30.06.2022).

UNWTO (Birleşmiş Milletler Dünya Turizm Örgütü). (2021). World tourism barometer, January/2021. https://www.unwto.org/unwto-world-tourism-barometer-data, (E.T.20.02.2021).

Visentini, L. (2020). Trade unions are key to a safe exit from the pandemic. https://socialeurope.eu/trade-unions-are-key-to-a-safe-exit-from-the-pandemic. (E.T. 18.07.2022).

Watterson, A. (2020). COVID-19 in the UK and occupational health and safety: Predictable not inevitable failures by government, and trade union and nongovernmental organization responses. New Solutions, 30(2), 86–94. https:// doi.org/10.1177/1048291120929763

Wong, AKF., Kim, S., Kim, J. and Han, H. (2021). How the COVID-19 pandemic affected hotel Employee stress: Employee perceptions of occupational stressors and their consequences. International Journal of Hospitality Management, 93 (2021) 102798.

www.bbc.com https://www.bbc.com/turkce/haberler-turkiye-53066032 E.T. 30.06.2022

www.tekgida.org https://www.tekgida.org.tr/cesitli-ulkelerde-sendikalasma-oranlari-55116/ (E.T. 31.10.2022).

www.tursab.org.tr, https://www.tursab.org.tr/assets/assets/uploads/arastirmalar/covid-19-surecinde-turkiye-ve-dunya-turizmi.pdf, (E.T. 30.06.2022).

Yang, B. Y., Hongru, Z., and Xiang, C. (2020). Koronavirus pandemic and tourism: Dynam stochastic general equilibrium modeling of infectious disease outbreak. Annals of Tourism Research, 1-2.

Yıldırgan, R. (2021). *Turizm Sendikacılığı,* Sakarya: Değişim Yayınları.

Yüksek, G. ve Kalyoncu, M. (2021). Covıd-19 Küresel Salgınının Turizm Sektörü Üzerindeki Etkileri. *Journal of Gastronomy, Hospitality, and Travel.* 4(1).

Kaynakça

Batliwala, S. (2012). The Power of Movements Clarifying Our Concepts. İçinde S. Batliwala (Editör), *Changing Their World: Concepts and Practices of Women's Movements* (s. 1-24). Toronto, Mexico City, Cape Town: AWID.

Bauman, Z. (2012). *Küreselleşme: Toplumsal Sonuçları.* (çev. A. Yılmaz) İstanbul: Ayrıntı Yayınları.

Bottomore, T. (1987), *Siyaset Sosyolojisi*, (çev. E. Mutlu). Ankara: Teori Yayınları.

Bozkurt, Y. ve Bayansar, R. (2016). Yeni Toplumsal Hareketler Çerçevesinde Çevreci Hareket Ve Gezi Parkı Olayları. *Yönetim ve Ekonomi Araştırmaları Dergisi*, 14(2), 276-293.

Buechler, S. M. (1995). New Social Movement Theories. *The Sociological Quarterly*, 36(3), 441–464.

Campbell, J. L. (2005). Where Do We Stand? Common Mechanisms In Organizations And Social Movements Research. İçinde Gerald F. Davis, Doug McAdam, W. Richard Scot and Mayer N. Zald (Editör), *Social Movements and Organization Theory* (s.41-68). Cambridge: Cambridge University Press.

Castells, M. (2013). İsyan ve Umut Ağları: İnternet Çağında Toplumsal Hareketler. (çev. E. Kılıç). İstanbul: Koç Üniversitesi Yayınları.

Clemens, E. S. (2005). Two Kinds Of Stuff: The Current Encounter Of Social Movements And Organizations. İçinde Gerald F. Davis, Doug McAdam, W. Richard Scot and Mayer N. Zald (Editör) *Social Movements and Organization Theory* (s.351-365). Cambridge: Cambridge University Press.

Çaha, Ö. (2020). Yeni Medya ve Değişen Toplumsal Hareketler. İçinde M. Şeker, Y. Bulduklu, C. Korkut ve M. Doğrul (Editör), *Bilişim Teknolojileri ve İletişim: Birey ve Toplum Güvenliği* (s. 247-264). Ankara: Türkiye Bilimler Akademisi.

Davis, G. F. ve Zald, M. N. (2005). Social Change, Social Theory, and the Convergence of Movements and Organizations. İçinde Gerald F. Davis, Doug McAdam, W. Richard Scot and Mayer N. Zald (Editör), *Social Movements and Organization Theory* (s.335-350). Cambridge: Cambridge University Press.

Davis. G. F., McAdam, D., Scot, W. R. and Zald, M. N. (2005). Social Movement Organizations: Form and Structure. İçinde Gerald F. Davis, Doug McAdam, W. Richard Scot and Mayer N. Zald (Editör), *Social Movements and Organization Theory* (s.)189-192). Cambridge: Cambridge University Press.

Göktürk, I. (2011). Yeni Toplumsal Hareketlerin Bir Örneği Olarak Türkiye' de Kadın Hareketi. İçinde E. Eğribel ve U. Özcan (Editör), *Değişim Sosyolojisi Dünyada ve Türkiye'de Toplumsal Değişme* (s. 209-224). İstanbul: Kitabevi Yayınları.

Horn, J. (2013). *Gender and Social Movement: An Overview (18-34)*. Brighton: BRIDGE Gender And Social Movements, Institute Of Development Studies.

Kapani, M. (2004). Politika Bilimine Giriş. (16. Bsm). Ankara: Bilgi Yayınevi.

Marshall, G. (1999). *Toplumsal Hareketler. Sosyoloji Sözlüğü*. (çev. O. Akınhay ve D. Kömürcü). Ankara: Bilim ve Sanat Yayınları.

McAdam, D. ve Scott, W. R. (2005). Organizations and Movements. İçinde Gerald F. Davis, Doug McAdam, W. Richard Scot and Mayer N. Zald (Editör), *Social Movements and Organization Theory* (s. 4-40). Cambridge: Cambridge University Press.

Melucci, A. (1985). The Symbolic Challenge of Contemporary Movement. *Social Research*, 52(4), 789-816.

Melucci, A. (1989). *Nomads of The Present: Social Movements And individual Needs in Contemporary Socıety*. New Zeland: Century Hutchinson.

Melucci, A. (1996). *Challenging Codes: Collective Action in The* İnformation *Age*. New York: Cambridge University Press.

Menocal, A. R. (2016). Social Movements. *Professional Development Reading Pack*, (50), 1-5.

Offe, C. (1987). Challenging the boundaries of institutional politics: Social movements since the 1960s. In C. Maier (Ed.), *Changing Boundaries of the Political: Essays on the Evolving Balance between the State and Society, Public and Private in Europe* (Cambridge Studies in Modern Political Economies, pp. 63-106). Cambridge: Cambridge University Press.

Plotke, D. (1990). What's So New about New Social Movements. *Socialist Review,* (20), 31-102.

Sözen, E. (2020). Toplumsal Hareketlerin Sosyal Medya İle Dönüşümü. İçinde M. Şeker, Y. Bulduklu, C. Korkut ve M. Doğrul (Editör), *Bilişim Teknolojileri ve İletişim: Birey ve Toplum Güvenliği* (s. 47-54). Ankara: Türkiye Bilimler Akademisi.

Tarrow S (2011). *Power in Movement: Social Movement and Contentious Politics*. New York: Cambridge University Press.

Tatar, T. (2013). Yeni Toplumsal Hareketler ve Küresel Projeler. *Ortadoğu Analiz*. 5(57). 10-19.

Tilly, C., Castaneda, E. ve Wood, L. J. (2022). *Toplumsal Hareketler: 1768-2018*. (çev. O. Düz). İstanbul: Alfa Yayınları.

Touraine, A. (2002). The Importance of Social Movements, Social Movements. *Social Movement Studies: Journal of Social, Cultural and Political Protest*, 1(1), 89-95.

Touraine, A. (2017). *Bugünün Dünyasını Anlamak İçin Yeni Bir Paradigma*. (çev. O. Kunal). İstanbul: Yapı Kredi Yayınları.

Türker, E. (2014). Dünden Bugüne Küreselleşme Karşıtı Hareket. Dosya: Toplumsal Hareketler. *Boğaziçi Üniversitesi Avrupa Çalışmaları Merkezi Öğrenci Forumu Bülteni,* 2,18-20.

KAYNAKÇA

Abraham, R. (2000). Organizational Cynicism: Bases And Concequences. Genetic, *Social And General Psychology Monograph*s, 126(3), 269-292.

Agarwal, S., Decarlo T. E. ve Vyas S. B. (1999). Leadership Behavior and Organizational Commitment: A Comparative Study of American and Indian Salespersons. *Journal of International Business Studies*, 30(4), 724-741.

Akdemir, B., Kırmızıgül, B. ve Zengin Y. (2016). Örgütsel Sinizm ile İş Performansı Arasındaki İlişki ve Bir Araştırma, *Kahramanmaraş Sütçü İmam Üniversitesi İktisadi ve İdari Bilimler Fakülte Dergisi*, 6(2), 115-130.

Akgöz, E. ve Darkanova, E. (2020). Örgütsel Sinizmin Turizm Sektöründe Hizmet Kalitesine Etkisi, *Meriç Uluslararası Sosyal ve Stratejik Araştırmalar Dergisi*, 4(9), 1-22.

Allen, N.J. ve Meyer, J. P. (1990). The Measurement And Antecedents Of Affective, Continuance And Normative Commitment To The Organization. *Journal of Occupational Psychology*, 63(1), 1-18.

Andersson, L. M., ve Bateman, T. S. (1997). Cynicism In The Workplace: Some Causes And Effects. *Journal Of Organizational Behavior*, 18(5), 449-469.

Andersson, L. M. (1996). Employee Cynicism: An Examination Using A Contract Violation Framework. *Human Relations*, 49(11), 1395-1418.

Arabacı, İ. B. (2010). The Effects of Depersonalization and Organizational Cynicism Levels On The Job Satisfaction Of Educational İnspectors. *African Journal of Business Management*, 4(13), 2802-2811.

Balay, R. (2000). Özel ve Resmi Liselerde Yönetici ve Öğretmenlerin Örgütsel Bağlılığı: Ankara İli Örneği, Doktora Tezi, Ankara: Ankara Üniversitesi.

Bernerth J. B., Armenakis A. A., Feild H. S. ve Walker H. J. (2007). Justice, Cynicism, and Commitment A Study of Important Organizational Change Variables. *The Journal of Applıed Behavıoral Science*, 43(3), 303-326.

Brandes, P., Dharwadkar, R. ve Dean J. W. (1999). Does Organizational Cynicism Matter? Employee And Supervisor Perspectives On Work Outcomes. *Eastern Academy of Management Proceedings*, 150-153.

Brown, M. ve Cregan, C. (2008). Organizational Change Cynicism: The Role of Employee Involvement. *Human Resource Management,* 47(4), 667-686.

Chrobot-Mason, D. L. (2003), Keeping the Promise: Psychological Contract Violations for Minority Employees. *Journal of Managerial Psychology*, 18(1), 22-45.

Dean, W. J., Brandes, P. ve Dharwadkar, R. (1998). Organizational cynicism. *Academy of Management Review*, 23(2), 341-352.

Duru, E. (2015). Genel Aidiyet Ölçeğinin Psikometrik Özellikleri: Geçerlik ve Güvenirlik Çalışması. *Türk Psikolojik Danışma ve Rehberlik Dergisi*, 5(44), 37-47.

Evans, W. R., Goodman, J. M. ve Davis, W. D. (2010). The Impact of Perceived Corporate Citizenship on Organizational Cynicism, OCB, and Employee Deviance. *Human Performance,* 24(1), 79-97.

Gökberk, M. (2011), *Felsefe Tarihi*, İstanbul: Remzi Kitabevi.

Haigh, R. ve Pearce, S. (2017). *The Theory and Practice of Democratic Therapeutic Community Treatment*. London: Kingsley Publishers.

İbicioğlu, H. (2016). Örgütsel Bağlılıkta Paradigmatik Uyumun Yeri. *Dokuz Eylül Üniversitesi İktisadi İdari Bilimler Fakültesi Dergisi*, 15(1), 14-22.

İncesu, E. Yorulmaz, M. Evirgen, H. (2017), Örgütsel Sinizmin Tükenmişlik Üzerine Etkisi Hastane Çalışanları Üzerine Bir Araştırma. *Uluslararası Sağlık Yönetimi ve Stratejileri Araştırma Dergisi*, 3(3):370-380.

Kılıç, R. (2015). İşgörenlerin Duygusal Zekâları İle Örgütsel Sinizm Algıları Arasındaki İlişkiye Yönelik bir araştırma. *Yönetim ve Ekonomi Araştırmaları Dergisi*, 13(2), 59-73.

Kılıç, S. ve Toker, K. (2020). Örgütsel Adalet İle Örgütsel Sinizm Arasındaki İlişkinin İncelenmesi. *Yaşar Üniversitesi E-Dergisi,* 15(58), 288-303.

Meyer, J.P. ve Allen, N.J. (1991): A ThreeComponent Conceptualization of Organizational Commitment, *Human Resources Management Review*, 1(1), 61-89.

Meyer, J.P., Irving, P.G. ve Allen, N.J. (1998). Examination of Combined Effects of Work Values and Early Work Experiences on Organizational Commitment. *Journal of Organizational Behavior*, 19(1), 29-52.

Meyer J. P., Stanley D. J., Herscovitch L. ve Topolnytsky L. (2002). Affective, Continuance, And Normative Commitment to The Organization: A Metaanalysis of Antecedents, Correlates, and Consequences. *Journal of Vocational Behaviour*, 61(1), 20-52.

Öncü, A. (1976). *Örgüt Sosyolojisi.* Ankara: Sevinç Matbaası.

Özkalp E. ve Kırel Ç. (2005). *Örgütsel Davranış*. Eskişehir: Anadolu Üniversitesi Eğitim, Sağlık ve Bilimsel Araştırma Çalışmaları Vakfı Yayınları.

Özler, D. E., Atalay, C. G. ve Şahin, M. D. (2010). Örgütlerde Sinizm Güvensizlikle Mi Bulaşır? *Organizasyon ve Yönetim Bilimleri Dergisi*, 2(2), 47-57.

Öztop, S. (2014), Kurumsal Aidiyet Bilincinin Çalışanların Örgütsel Değişim Algısı Üzerinde Etkisi. *Süleyman Demirel Üniversitesi İktisadi ve İdari Bilimler Fakültesi Dergisi*, 19(1), 299-316.

Roeser, R.W., Midgely, C., Urdan, T.C. (1996). Perceptions of the School Psychological Environment and Early Adolescents' Psychological and Behavioral Functioning in School: The Mediating Role of Goals and Belonging. *Journal of Educational Psychology*, 88(3), 408-422.

Sığrı. Ünsal (2007), İş Görenlerin Örgütsel Bağlılıklarının Meyer ve Allen Tipolojisiyle Analizi: Kamu ve Özel Sektörde Karşılaştırmalı Bir Araştırma. *Anadolu Üniversitesi Sosyal Bilimler Dergisi*, 7(2), 261-278.

Simha, A., Elloy, D. F. ve Huang, H. C. (2014). The Moderated Relationship Between Job Burnout And Organizational Cynicism. *Management Decision*, 52(3), 482-504.

Tovar, E., Simon, M.A. (2010). Factorial Structure And Invariance Analysis Of The Sense of Belonging Scales. *Measurement and Evaluation in Counseling and Development*, 43(3) 199–217.

Tokgöz, N. ve Yılmaz, H. (2008). Örgütsel Sinizm: Eskişehir ve Alanya'daki Otel İşletmelerinde Bir Uygulama. *Anadolu Üniversitesi Sosyal Bilimler Dergisi*, 8(2), 283-305.

Türköz, T., Polat, M. ve Coşar, S. (2013). Çalışanların Örgütsel Güven ve Sinizm Algılarının Örgütsel Bağlılıkları Üzerindeki Rolü. *Yönetim ve Ekonomi Dergisi*, 20(2), 285-302.

Uludağ, G. (2019). Örgütsel Bağlılık İle İşten Ayrılma Niyeti İlişkisini İncelemeye Yönelik Bir Alan Araştırması. *Atatürk Üniversitesi Sosyal Bilimler Enstitüsü Dergisi*, 23 (Özel Sayı), 2043-2056.

Uygur, A. (2007). Örgütsel Bağlılık İle İşgören Performansı İlişkisini İncelemeye Yönelik Bir Alan Araştırması. *Ticaret ve Turizm Eğitim Fakültesi Dergisi*, 1(1), 71-85.

Uygur, A. (2009). *Örgütsel Bağlılık ve İşe Bağlılık*. Ankara: Barış Platin Kitabevi Yayınları.

Vice, S. (2011). Cynicism and Morality. *Ethical Theory And Moral Practice,* 14(2), 169-184.

Vorlander, K. (2008). *Felsefe Tarihi*. İstanbul: İz Yayıncılık.

Wasti, S.A. (2002), Affective and Continuance Commitment to the Organization: Test of an Integrated Model İn The Turkish Context. *International Journal of Intercultural Relations*, 26(5), 525-550.

Wiener, Y. (1982). Commitment in Organizations: A Normative View. *Academy of Management Review*, 7(3), 418-428.

Yalçınkaya, A. G. A. (2014). Türkiye'de Örgütsel Sinizm: 2007-2012 Yılları Arasındaki Çalışmalar Üzerine Bir Değerlendirme. *ISGUC The Journal of Industrial Relations and Human Resources*, 16(3), 106-130.

Zencirkıran, M. (2012). "Örgüt ve Yönetim Kuralları". (Ed: Mehmet Zencirkıran). *Örgüt Sosyolojisi*, 1-57. Bursa: Dora Yayıncılık.

KAYNAKÇA

Adem, M. (1997). *Eğitim Planlaması.* Ankara: Şafak Matbaası.

Arabacı, İ. B. (2004). Müfredat Laboratuar Okullarında Strateji Belirleme ve Seçimi Uygulamalarının Değerlendirilmesi Malatya İli Örneği. *İnönü Üniversitesi Eğitim Fakültesi Dergisi,* 10(6), 3-15.

Balcı, A. (2002). *Örgütsel Gelişme Kuram ve Uygulama* (3. Baskı). Ankara: Pegem A Yayıncılık.

Balcı, A. (2010). *Açıklamalı Eğitim Yönetimi Terimleri Sözlüğü* (2. Baskı). Ankara: Pegem A Yayıncılık.

Bryson, J. M. (1988). A Strategic Plannig Process For Public and Non-Profit Organizations. Long Range Planning, 21 (1), 73-81.

Çelik, V. (1994). Etkili Bir Okul İçin Stratejik Yönetim. *Eğitim ve Bilim Dergisi,* 18 (93), 28-33.

Çoban, H. (1996). *Bilgi Toplumuna Planlı Geçiş: Bilgi Toplumuna Geçmek İçin Stratejik Planlama ve Yönetim Bilgi Sistemi Uygulaması.* Ankara: DPT Yayınları.

Çomaklı, E. ve Ekici M. (2007). *Kavramsal Olarak Stratejik Yönetim.* T. Z. Şahım (Editör), Geleceği Planlamada Stratejik Yönetim (s. 10-44). Ankara: A-C Yayıncılık.

Devlet Planlama Teşkilatı (2006). Kamu İdareleri İçin Stratejik Planlama Kılavuzu, http://www.sp.gov.tr/upload/Sayfa/18/files/Kamu_Idareleri_Icin_Stratejik_Planlama_Kilavuzu_2._Surum.pdf (E. T.: 05.01.2019)

Dinçer, Ö. (1998). *Stratejik Yönetim ve İşletme Politikası.* (5. Baskı). İstanbul: İz Yayıncılık.

Erdoğan, İ. (2002). *Eğitimde Değişim Yönetimi.* Ankara: Pegem A Yayıncılık.

Eren, E. (2002). *İşletmelerde Stratejik Yönetim ve İşletme Politikası.* (6. Baskı). İstanbul: Beta Yayınları.

Ereş, F. (2020). *Eğitimde Politika, Planlama, Ekonomi.* Ankara: Pegem A Yayıncılık.

Güçlü, N. (2003). Stratejik Yönetim. *Gazi Üniversitesi Eğitim Fakültesi Dergisi,* 2 (23), 61-85.

Herman, J. (1989). A vision of The Future: Site Based Strategic Planning. *NASSP Bulletin,* 73 (23), 23-27.

Kinicki, A. ve Williams, B. K. (2006). *Management A Practical Introduction.* New York: McGraw-Hill International Edition.

Lumby, J. (1999). Strategic Planning in The Further Education. *Educational Managment Administration Leadership,* 27 (1), 71-83.

Milli Eğitim Bakanlığı. (2010). *Eğitimde Stratejik Planlama.* Ankara: Millî Eğitim Bakanlığı, Yayımlar Dairesi Başkanlığı.

Milliken, J. ve Gallagher T. (1998). Strategic Planning for Integrated Education in Northern Ireland. *Educational Managment Administration Leadership,* 26 (4), 443-456.

Mintzberg, H. (1987). The strategy Concept I: Five Ps for Strategy. California Management Rewiew, 30 (1), 11-24.

Morrison, J.,William, R. ve Wayne, B. (1984). *Futures Research and The Strategic Planning Process Implications for Higher Education.* (ASHE-ERIC Higher Education Research Report No. 9). Washington, DC: ERIC Clearinghouse on Higher Education.

Nartgün, Ş. S. (2004). *Öğrenen Örgütlerde Strateji ve Planlama.* C. Elma ve K. Demir (Editör), Öğrenen Örgütler (s. 161-194). Ankara: Sandal Yayınları.

Oliver, R. W. (2000). The Real Time Toolbox. *Journal of Business Strategy,* 21(2), 7-10.

Özbek, O. (2003). *Stratejik Planlama ve Yönetim.* C. Elma ve K. Demir (Editör), Yönetimde Çağdaş Yaklaşımlar (s. 301-310). Ankara: Anı Yayıncılık.

Öztekin, A. (2002). *Yönetim Bilimi.* Ankara: Siyasal Kitabevi.

Schermorhorn, J. R. (1996). *Management and Organizational Behavior.* New York: John Wiley & Sons Company.

Sökmen, A. (2010). *Yönetim ve Organizasyon.* Ankara: Detay yayıncılık.

Şimşek, M. Ş. ve Çelik, A. (2008). *Çağdaş Yönetim ve Örgütsel Başarım.* Konya: Eğitim Kitabevi.

Tural, N. (2000). Eğitim Planlamasına Esnek Bir Yaklaşım: Stratejik Planlama. *Eğitim Araştırmaları Dergisi,* 1 (Mart- 2000), 74-80.

Türk Dil Kurumu. (1983). *Türkçe Sözlük.* Ankara: Türk Dil Kurumu Yayınları.

Türk, E. ve Ünsal, N. (2010). Eğitimde Stratejik Planlama Okul/Kurumlar İçin, http://www.arge42.com/dosyalar/stratejik_planlama/Okul_Kurumlar_Icin_Egitimde_Stratejik_Planlama.pdf (E.T.: 05.01.2019)

KAYNAKÇA

Akın, U., Aydın, İ., Erdoğan, Ç., and Demirkasımoğlu, N. (2014). Emotional labor and burnout among Turkish primary school teachers. *The Australian Educational Researcher*, *41*, 155-169.

Akın, U. (2021). Exploring the Relationship between Emotional Labor and Organizational Commitment Levels of Teachers. *Eurasian Journal of Educational Research*, *91*, 61-82.

Alemdar, M., and Anılan, H. (2022). Reflection of social capital in educational processes: Emotional literacy and emotional labor context. *Asia Pacific Education Review*, *23*(1), 27-43.

Ashforth, B.E. and Humphrey, R.H. (1993). Emotional Labor in Service Roles: The Influence of Identity. *Academy of Management Review*, 18(1), 88-115.

Bartos, A. E., and Ives, S. (2019). 'Learning the rules of the game': emotional labor and the gendered academic subject in the United States. *Gender, Place & Culture*, *26*(6), 778-794.

Bell, D. (1976). The Coming of the Post-Industrial Society, *The Educational Forum*, 40:4, 574-579, DOI: 10.1080/00131727609336501

Bolton, S. (2004) *Emotion management in the workplace* (Basingstoke, Palgrave).

Cheung, F., Tang, C. S. K., and Tang, S. (2011). Psychological capital as a moderator between emotional labor, burnout, and job satisfaction among school teachers in China. *International Journal of Stress Management*, *18*(4), 348.

Cheung, F. Y., and Lun, V. M. C. (2015). Relation between emotional labor and organizational citizenship behavior: An investigation among Chinese teaching professionals. *The Journal of General Psychology*, *142*(4), 253-272.

Deem, R., Hillyard, S., Reed, M., and Reed, M. (2007). *Knowledge, higher education, and the new managerialism: The changing management of UK universities*. Oxford University Press.

De Ruiter, J. A., Poorthuis, A. M., and Koomen, H. M. (2021). Teachers' emotional labor in response to daily events with individual students: The role of teacher–student relationship quality. *Teaching and Teacher Education*, *107*, 103467.

Dhanpat, N. (2016). Emotional labor in academe. Challenges faced. *Problems and Perspectives in Management*, *14*(3), 575-582.

Diefendorff, M.J., Croyle, H.M. and Gosserand, H.R. (2005). The Dimensionality and Antecedents of Emotional Labor Strategies. *Journal of Vocational Behavior*, 66, 339-357

Elkind, D. (2001). Raising Child and Education in the Changing World. In *3rd Congress for National Child Culture. Changing Childhood in Turkey and the World. Ed. Bekir Onur.* Child Culture Research and Application Center Publishing, Ankara.

Fairchild, N., and Mikuska, E. (2021). Emotional labor, ordinary affects, and the early childhood education and care worker. *Gender, Work & Organization*, *28*(3), 1177-1190.

Fineman, S. (2000). Emotional arenas revisited. *Emotion in organizations*, *2*, 1-24.

Forrester, G. (2005). All in a day's work: primary teachers 'performing'and 'caring'. *Gender and Education*, *17*(3), 271-287.

Hargreaves, A. (2003). *Teaching in the knowledge society: Education in the age of insecurity*. Maidenhead: Open University Press

Hebson, G., Earnshaw, J., Marchington, L. (2007). Too emotional to be capable? The changing nature of emotion work in definitions of 'capable teaching'. *J. Educ. Policy,* 22(6):675-694.

Hochschild AR (1983). *The managed heart : Commercialization of human feeling*. Berkeley: University of California Press.

Hong, X. M., and Zhang, M. Z. (2019). Early childhood teachers' emotional labor: A cross-cultural qualitative study in China and Norway. *European Early Childhood Education Research Journal*, *27*(4), 479-493.

Horner, C., Brown, E., Mehta, S., and Scanlon, C. L. (2020). Feeling and acting like a teacher: Reconceptualizing teachers' emotional labor. *Teachers College Record*, 122(5), 1–36.

Hülsheger, U. R., and Schewe, A. F. (2011). On the costs and benefits of emotional labor: A meta-analysis of three decades of research. *Journal of Occupational Health Psychology*, 16(3), 361.

Kariou, A., Koutsimani, P., Montgomery, A., and Lainidi, O. (2021). Emotional labor and burnout among teachers: A systematic review. *International Journal of Environmental Research and Public Health*, *18*(23), 12760.

Kerr, M. M., and Brown, E. L. (2016). Preventing school failure for teachers, revisited: Special educators explore their emotional labor. *Preventing School Failure: Alternative Education for Children and Youth*, *60*(2), 143-151.

Larson, H. A. (2008). Emotional labor: The pink-collar duties of teaching. *Currents in Teaching and Learning*, *1*(1), 45-56.

Lawless, B. (2018). Documenting a labor of love: Emotional labor as academic labor. *Review of Communication*, *18*(2), 85-97.

Lee, M., Pekrun, R., Taxer, J. L., Schutz, P. A., Vogl, E., and Xie, X. (2016). Teachers' emotions and emotion management: Integrating emotion regulation theory with emotional labor research. *Social psychology of education*, *19*, 843-863.

Mahoney, K. T., Buboltz Jr, W. C., Buckner V, J. E., and Doverspike, D. (2011). Emotional labor in American professors. *Journal of Occupational Health Psychology*, *16*(4), 406.

Mahony, P., Menter, I. and Hextall, I. (2004) The emotional impact of performance-related pay onteachers in England, *British Educational Research Journal*, 30(3), 435–456.

Näring, G., Briët, M., and Brouwers, A. (2006). Beyond demand–control: Emotional labour and symptoms of burnout in teachers. *Work & Stress*, *20*(4), 303-315.

Özan, M. B., and Şener, G. (2014). Teaching and emotional labor. *American International Journal of Social Science,* 3(5), 111-119.

Purper, C. J., Thai, Y., Frederick, T. V., and Farris, S. (2022). Exploring the Challenge of Teachers' Emotional Labor in Early Childhood Settings. *Early Childhood Education Journal*, 1-9.

Schueths, A. M., Gladney, T., Crawford, D. M., Bass, K. L., & Moore, H. A. (2013). Passionate pedagogy and emotional labor: Students' responses to learning diversity from diverse instructors. *International Journal of Qualitative Studies in Education*, *26*(10), 1259-1276.

Schutz, P. A., and Lee, M. (2014). Teacher emotion, emotional labor and teacher identity. In *English as a foreign language teacher education* (pp. 167-186). Brill.

Smyth, J., Dow, A., Hattam, R., Reid,A., Shacklock, G. (2000). *Teacher's work in a globalizing economy.* London: The Falmer Press.

Tosten, R., and Toprak, M. (2017). Positive psychological capital and emotional labor: A study in educational organizations. *Cogent Education*, *4*(1), 1301012.

Tsang, K. K. (2011). Emotional labor of teaching. *Educational research*, *2*(8), 1312-1316.

Tosten, R., and Toprak, M. (2017). Positive psychological capital and emotional labor: A study in educational organizations. *Cogent Education*, *4*(1), 1301012.

Tunguz, S. (2016). In the eye of the beholder: Emotional labor in academia varies with tenure and gender. *Studies in Higher Education*, *41*(1), 3-20.

Turner, J.H.,Stets, J.E. (2005). *The sociology of emotions.* Cambridge University Press.

Wang, H., Hall, N. C., and Taxer, J. L. (2019). Antecedents and consequences of teachers' emotional labor: A systematic review and meta-analytic investigation. *Educational Psychology Review*, *31*, 663-698.

Wang, H., Hall, N. C., and King, R. B. (2021). A longitudinal investigation of teachers' emotional labor, well-being, and perceived student engagement. *Educational Psychology*, *41*(10), 1319-1336.

Weaver, A. D., Allen, J. A., and Erks Byrne, R. (2019). Coping with emotional labor: an intervention study. *Management Research Review*, *42*(9), 1033-1048.

Wu, T. J., Wang, L. Y., Gao, J. Y., and Wei, A. P. (2020). Social support and well-being of Chinese special education teachers—An emotional labor perspective. *International Journal of Environmental Research and Public Health*, *17*(18), 6884.

Yin, H. B., Lee, J. C. K., Zhang, Z. H., and Jin, Y. L. (2013). Exploring the relationship among teachers' emotional intelligence, emotional labor strategies, and teaching satisfaction. *Teaching and Teacher Education,* 35, 137–145. https://doi.org/10.1016/j.tate.2013.06.006

Yin, H., Huang, S., and Chen, G. (2019). The relationships between teachers' emotional labor and their burnout and satisfaction: A meta-analytic review. *Educational Research Review*, *28*, 100283.

Zhang, Q., and Zhu, W. (2008). Exploring emotion in teaching: Emotional labor, burnout, and satisfaction in Chinese higher education. *Communication Education*, *57*(1), 105-122.

Zhang, Q., Yin, J., Chen, H., Zhang, Q., and Wu, W. (2020). Emotional labor among early childhood teachers: Frequency, antecedents, and consequences. *Journal of Research in Childhood Education*, *34*(2), 288-305.

TÜM OKUL KADEMELERİNDE

REHBERLİK VE PSİKOLOJİK DANIŞMANLIK HİZMETLERİNE YÖNELİK KAPSAMLI BİR BAKIŞ:

PAYDAŞLARIN GÖZÜNDEN SORUNLAR, ÇÖZÜMLER VE ÖNERİLER

Editör: Dr. Öğr. Üyesi NESRULLAH OKAN

EĞİTİM
yayınevi

TÜM OKUL KADEMELERİNDE REHBERLİK VE PSİKOLOJİK DANIŞMANLIK HİZMETLERİNE YÖNELİK KAPSAMLI BİR BAKIŞ: PAYDAŞLARIN GÖZÜNDEN SORUNLAR, ÇÖZÜMLER VE ÖNERİLER
Editör: Dr. Öğr. Üyesi Nesrullah Okan

Genel Yayın Yönetmeni: Yusuf Ziya Aydoğan (yza@egitimyayinevi.com)
Genel Yayın Koordinatörü: Yusuf Yavuz (yusufyavuz@egitimyayinevi.com)
Sayfa Tasarımı: Eğitim Yayınevi Grafik Birimi
Kapak Tasarımı: Eğitim Yayınevi Grafik Birimi

T.C. Kültür ve Turizm Bakanlığı
Yayıncı Sertifika No: 47830

ISBN: 978-625-6408-49-4
1. Baskı, Mart 2023

Baskı Cilt
Uzun Dijital Matbaacılık
İstanbul Cad. İstanbul Çarşısı No: 48/48 - 49 İskitler 06070 / Ankara
Matbaa Sertifika No: 47865

Kütüphane Kimlik Kartı
TÜM OKUL KADEMELERİNDE REHBERLİK VE PSİKOLOJİK DANIŞMANLIK HİZMETLERİNE YÖNELİK KAPSAMLI BİR BAKIŞ: PAYDAŞLARIN GÖZÜNDEN SORUNLAR, ÇÖZÜMLER VE ÖNERİLER
Editör: Dr. Öğr. Üyesi Nesrullah Okan
274 s., 165x240 mm
Kaynakça var, dizin yok.
ISBN: 978-625-6408-49-4

Copyright © Bu kitabın Türkiye'deki her türlü yayın hakkı Eğitim Yayınevi'ne aittir. Bütün hakları saklıdır. Kitabın tamamı veya bir kısmı 5846 sayılı yasanın hükümlerine göre kitabı yayımlayan firmanın ve yazarlarının önceden izni olmadan elektronik/mekanik yolla, fotokopi yoluyla ya da herhangi bir kayıt sistemi ile çoğaltılamaz, yayımlanamaz.

EĞİTİM
yayınevi

Yayınevi Türkiye Ofis: İstanbul: Eğitim Yayınevi Tic. Ltd. Şti., Atakent mah. Yasemen sok. No: 4/B, Ümraniye, İstanbul, Türkiye

Konya: Eğitim Yayınevi Tic. Ltd. Şti., Fevzi Çakmak Mah. 10721 Sok. B Blok, No: 16/B, Safakent, Karatay, Konya, Türkiye
+90 332 351 92 85, +90 533 151 50 42, 0 332 502 50 42
bilgi@egitimyayinevi.com

Yayınevi Amerika Ofis: New York: Egitim Publishing Group, Inc.
P.O. Box 768/Armonk, New York, 10504-0768, United States of America
americaoffice@egitimyayinevi.com

Lojistik ve Sevkiyat Merkezi: Kitapmatik Lojistik ve Sevkiyat Merkezi, Fevzi Çakmak Mah. 10721 Sok. B Blok, No: 16/B, Safakent, Karatay, Konya, Türkiye
sevkiyat@egitimyayinevi.com

Kitabevi Şubesi: Eğitim Kitabevi, Şükran mah. Rampalı 121, Meram, Konya, Türkiye
+90 332 499 90 00
bilgi@egitimkitabevi.com

İnternet Satış: www.kitapmatik.com.tr
+90 537 512 43 00
bilgi@kitapmatik.com.tr

ilk okuyan siz olun
kitapmatik
internetteki kitapçınız

KAYNAKÇA

Aral, N., Kandır, A., Yasar, M.C. (2000). Okulöncesi Eğitim ve Anasınıfı Programları. Ya-Pa Yayınları, İstanbul.

Atak, H. (2017). Piaget ve Vygotsky'nin kuramlarında çocukların toplumsallaşma süreci. Psikiyatride Güncel Yaklaşımlar, 9(2), 163-176.

Baş U., A. (2019). Rehberlikte hizmet türleri. B. Aydın (Editör). Rehberlik (8. Baskı, ss.82-113). Pegem Akademi.

Bee, H. L., Boyd, D. R., & Gündüz, O. (2020). Çocuk gelişim psikolojisi. Kaknüs yayınları.

Işıklı, M. (2021). Okul öncesi öğrencilerinin psikolojik danışma ve rehberlik ihtiyaçlarının ebeveyn görüşüne göre belirlenmesi (Master's thesis, Ufuk Üniversitesi), (s. 16)

Koç, G. (2021). Veli kaynaklı yıldırma davranışlarının okul öncesi eğitim öğretmenlerinin iş doyumu ve mesleki performansına etkisi, (Master's thesis, İstanbul Aydın Üniversitesi), (s. 16)

MEB. (2012). Milli Eğitim Bakanlığı Okul Öncesi Eğitim Rehberlik Programı. Ankara: Meb Yayınları

MEB. (2013). Okul Öncesi Eğitim Programı. Ankara

Ölçer, S., & YILMAZ, G. (2019). Çocuklarda özerklik algısı ile öğretmenlerin özerkliği etkileyen faktörler ve geliştirmeye yönelik stratejilere ilişkin görüşleri. Journal of Awareness, 4(1), 153-176.

Santrock, J. W. (2019). Yaşam Boyu Gelişim: Gelişim Psikolojisi, (Çev. Galip Yüksel ve Ark.), 13. B., Ankara, Nobel Akademik Yayıncılık, (s. 216).

Yeşilyaprak, B., (2021). 21. Yüzyılda Eğitimde Rehberlik Hizmetleri Gelişimsel Yaklaşım, (30. Baskı,) Nobel Akademik Yayıncılık, (s. 10-14)

KAYNAKÇA

Akgün, E. (2010). Okul öncesi öğretmenlerinin bakış açısıyla anasınıflarındaki rehberlik hizmetlerinin değerlendirilmesi. İlköğretim Online, 9(2), 474-482.

Aliyev, R., Erguner-Tekinalp, B., Ulker, R., & Shine-Edizer, F. (2012). The perceptions of school counselors and principals towards new psychological counseling and guidance services in early childhood education in Turkey. Educational Sciences: Theory And Practice, 12(4), 3083-3098.

Altınkaynak-Özen Ş., Yanıklar, C. (2014). "Anne ve babaların okul öncesi eğitime devam eden çocuklarının gelişimine yönelik beklentileri.

Demir, M. K., ve Budak, H. (2016). İlkokul dördüncü sinif öğrencilerinin öz düzenleme, motivasyon, biliş üstü becerileri ile matematik dersi başarilarinin arasindaki ilişki. Dokuz Eylül Üniversitesi Buca Eğitim Fakültesi Dergisi, (41), 30-41.

Hatunoğlu, A., ve Hatunoğlu, Y. (2006). Okullarda verilen rehberlik hizmetlerinin problem alanlar. Kastamonu Eğitim Dergisi, 14(1), 333-338.

Karataş, Z., ve BALTACI, H. (2013). Ortaöğretim kurumlarında yürütülen psikolojik danışma ve rehberlik hizmetlerine yönelik okul müdürü, sınıf rehber öğretmeni, öğrenci ve okul rehber öğretmeninin psikolojik danışman görüşlerinin incelenmesi. Ahi Evran Üniversitesi Kırşehir Eğitim Fakültesi Dergisi 14.2 (2013): 427-460.

Kepçeoğlu, M. (1994). Psikolojik danışma ve rehberlik (8. Baskı). Özerler Matbaası.

Kuzgun, Yıldız. (1992). Psikolojik danışma ve rehberlik. ÖSYM Yayınları.

Nazlı, Serap. (2014). Polis Akademisi kapsamlı gelişimsel rehberlik programının orta vadeli değerlendirilmesi. Turkish Psychological Counseling and Guidance Journal 5.41.

Özgüven, İ., E. (2001). Çağdaş eğitimde psikolojik danışma ve rehberlik. PDREM yayınları,.

PDR Hizmetleri Yönetmeliği, Milli Eğitim Bakanlığı Rehberlik Hizmetleri. "Resmi Gazete (Sayı: 30236)." Erişim adresi: http://www. resmigazete. gov. tr/eskiler/2017/11/20171110-2. htm (2017).

Piaget, J. (1952). Jean Piaget. EG Boring, H. Werner, HS Langfeld ve RM Yerkes (Eds.), A History of Psychology in Autobiography, Cilt. 4, s. 237–256). Clark Üniversitesi Yayınları. https://doi.org/10.1037/11154-011

Polatlar, D., Y., ve Öztabak, M., Ü. (2022). Okul Öncesi Eğitim Kurumlarındaki Rehberlik ve Psikolojik Danışma Çalışmalarının Değerlendirilmesi. Marmara Üniversitesi Atatürk Eğitim Fakültesi Eğitim Bilimleri Dergisi, 55(55), 219-242.

Sakız, H., Baş, G. (2019). Öğrenme güçlüğü yaşayan çocuklarda ve ebeveynlerinde yaşam kalitesi.

Siyez, M.D., (2019). Yıllık psikolojik danışma faaliyetlerinin planlanması, izlenmesi ve değerlendirilmesi. B. Aydın (Editör). Rehberlik (8. Baskı, ss.279-327). Pegem Akademi

Tan, H. (1992). Psikolojik yardım ilişkileri: Danışma ve psikoterapi. Milli Eğitim Bakanlığı.

Uysal, Ha., Akbaba-Altun, S. ve Akgün, E. (2010). Okulöncesi öğretmenlerinin çocukların istenmeyen davranışları karşısında uyguladıkları stratejiler. İlköğretim Online 9.3: 971-979.

Yeşilyaprak, B. (2003). Eğitimde rehberlik hizmetleri (6. Baskı). Nobel Yayın Dağıtım.

Yeşilyaprak, B. (2015). Çağdaş Eğitimde Öğrenci Kişilik Hizmetlerinin Yeri ve Önemi. Nobel Yayıncılık,

Yeşilyaprak, B. (2015). İlk ve ortaöğretimde gelişimsel rehberlik. Pegem Akademi.

KAYNAKÇA

Altıntaş, E. (2002). Psikolojik Danışma ve Rehberlik, Pegema yayıncılık.

Bıçak, A. (2006). Resmi ilköğretim okulu rehber öğretmenlerinin görevlerini gerçekleştirme düzeyine ilişkin bir çalışma. Yüksek lisans tezi, Akdeniz Üniversitesi, Antalya.

Biller, K. (1997) "Sosyal Felsefeci olarak 21. Yüzyılın Öğretmenleri" Uluslararası dünya Öğretmen Eğitimi

Can, E. (2010). İlköğretim okullarında görevli rehber öğretmenlerin karşılaştıkları sorunların incelenmesi. 9. Ulusal Sınıf Öğretmenliği Eğitimi Sempozyumu (20-22 Mayıs 2010), Elazığ, 911-917

F. Korkut-Owen ve D. W. Owen (Ed.) Gelişen Psikolojik Danışma ve Rehberlik. Ankara: Nobel.

Girgin, G. (2012). Çağdaş eğitim sistemlerinde öğrenci kişilik hizmetleri ve rehberlik. A. Kaya (Ed.). Psikolojik danışma ve rehberlik, (s. 2-23.) Ankara: Anı Yayıncılık.

Kaya, A. (2004),Psikolojik Danışma ve Rehberlik, Anı yayıncılık

Kepçeoğlu, M. (1999). Psikolojik Danışma ve Rehberlik. İstanbul: Alkım.

Kuzgun, Y. (2011). Rehberlik ve psikolojik danışma. (11. Basım). Ankara: Nobel Akademik Yayıncılık

Kepçeoğlu. M. (1994). Psikolojik Danışma ve Rehberlik, Gül yayınevi, Ankara

Resmi Gazete (1983) Okul Aile Birliği Yönetmeliği Başbakanlık Basımevi, Sayı 18051, Ankara, 11.

Yeşilyaprak, B. (2002), Eğitimde Rehberlik Hizmetleri. Ankara: Nobel.

Yeşilyaprak, B. (2007). Türkiye'de psikolojik danışma ve rehberlik alanının gelişiminde Türk Psikolojik Danışma ve Rehberlik Derneğinin yeri ve önemi. Özyürek, R., Korkut, F., Korkut, D. O. (Ed.), Nobel Yayın Dağıtım

KAYNAKÇA

Bayar, A. ve Ekim, R. (2021). Sınıf Rehber Öğretmenlerinin Bakış Açısından Rehberlik Hizmetleri. Türkiye Bilimsel Araştırmalar Dergisi, 6(2), 331-344.

Beesley, D. (2004). Teachers' Perception of School Counselor Effectiveness: Collaborating for Student Success. Education, 125(2), s. 259-270.

Can, E. (2010). İlköğretim okullarında görevli rehber öğretmenlerin karşılaştıkları sorunların incelenmesi. 9th Ulusal sınıf öğretmenliği eğitimi sempozyumu bildiri kitabı. 20-22 Mayıs 2010 içinde.(s. 911–917). Elazığ: Fırat Üniversitesi.

Erkan, S., (2000). Rehberlik Nedir? (Ed:Yıldız Kuzgun). İlköğretimde Rehberlik (ss.1-16). Nobel Yayın.

Fazzio-Griffith, L., & Curry, J. R. (2008). Professional school counselors as process observers inthe classroom: Collaboration with classroom teachers. Journal of School Counseling, 6(20), 1-15.

Geçmiş, H. H. (2018). Somut işlemler dönemindeki çocukların ahlaki yargılamalarında irade algısı (Master›s thesis, Kırıkkale Üniversitesi).

Keith, M. D., & Garrett, M. T. (1998). Bridging the Gap Between School Counselors and Teachers: A Proactive Approach. Professional School Counseling, 1(5).

Kılıç-Özmen, Z. ve Kabapınar, Y. (2019). Sınıf Öğretmenleri ve Okul Psikolojik Danışmanları Birbirlerini Nasıl Algılamaktadır? Türk Psikolojik Danışma ve Rehberlik Dergisi. 9(53), 482-521.

Kuzgun, Y. (2011). Rehberlik ve psikolojik danışma. (11. Basım). Nobel Akademik Yayıncılık

Milli Eğitim Bakanlığı Rehberlik Ve Psikolojik Danışma Hizmetleri Yönetmeliği (2020). T.C. Resmi Gazete, 31213, 14 Ağustos 2020.

Penbegül, T. (2014). Psikolojik danışman ve sınıf rehber öğretmenlerinin ilköğretim okullarındaki pdr servislerine ilişkin etkililik algılamalarının bazı değişkenler açısından incelenmesi. Adana: Çukurova Üniversitesi / Sosyal Bilimler Enstitüsü / Eğitim Bilimleri Anabilim Dalı. Yayınlanmamış Yüksek lisans Tezi.

Powers, P., & Boes, S. R. (2013). Steps Toward Understanding: Teacher Perceptions of the School Counselor Role. Georgia School Counselors Association Journal, 1-8.

Stringer, S. J., Reynolds, G. P., & Simpson, F. M. (2003). Collaboration between classroom teachers and a school counselor through literature circles: Building self-esteem. Journal of Instructional Psychology, 30(1), s. 69-76.

Tan, H. ve Baloğlu, M. (2011). Psikolojik Danışma ve Rehberlik: Teori ve Uygulama. 3. Baskı. Nobel Yayınları.

Taşkaya, S. M., & Kurt, Y. (2010). İlköğretim Okullarında Rehberlik ve Psikolojik Danışma Hizmetlerine İlişkin Sınıf Öğretmenlerinin Görüşleri. International Conference on New Trends in Education and Their Implication, (s. 909-915). Antalya.

Yeşilyaprak, B. (2015). İlk ve Ortaöğretimde Gelişimsel Rehberlik. Pegem Akademi.

KAYNAKÇA

Albez, C., & Şükrü, A. (2017). Okul-aile ortaklığı: Güçlükler, beklentiler, gereksinimler, öneriler. AJELI-Anatolian Journal of Educational Leadership and Instruction, 5(2), 1-18.

Ardıç, A. K., & Temiz, S. (2020). İlkokul öğrencilerinde görülen, öğrencilerin istenmeyen davranışlarına yönelik öğretmen görüşleri ve çözüm stratejileri. Uluslararası Liderlik Eğitimi Dergisi, 2(II), 60-76.

Aslan, A. M., & Güven, M. (2019). Okul psikolojik danışmanlarının ailelerle yürüttükleri konsültasyon çalışmaları. Turkish Psychological Counseling and Guidance Journal, 9(52), 109-148.

Atici, M., & Çam, S. (2013). Okullarda PDR uygulamaları dersine ilişkin öğrenci görüşlerinin incelenmesi. Türk Psikolojik Danışma ve Rehberlik Dergisi, 39, 106-119.

Bengisoy, A., & Özdemir, M. B. (2019). Psikolojik danışman/rehber öğretmenlerin bakış açısıyla psikolojik danışma ve rehberlik alanının sorunları. Kıbrıs Türk Psikiyatri ve Psikoloji Dergisi, 1(3), 189-193.

Bingöl, T. Y., & Akın, A. (2015). Çözüm odaklı kısa süreli yaklaşıma dayalı grup rehberliği programının öz-yeterlik inancına etkisi. OPUS International Journal of Society Researches, 8(14), 321-340.

Dost, M. T. (2020).Okul psikolojikdanışmanlarına göre ilkokullardaki rehberlik ve psikolojik danışma hizmetlerinin durumu ve sorunları. Elektronik Sosyal Bilimler Dergisi, 19(76), 1673-1690.

Erdoğan, Ç., & Demirkasımoğlu, N. (2010). Ailelerin eğitim sürecine katılımına ilişkin öğretmen ve yönetici görüşleri. Kuram ve Uygulamada Eğitim Yönetimi, 3(3), 399-431.

Hatunoğlu, A., & Hatunoğlu, Y. (2006). Okullarda verilen rehberlik hizmetlerinin problem alanlar. Kastamonu Eğitim Dergisi, 14(1), 333-338.

Kalender, B. & Kul, A. (2022). Okul Psikolojik Danışmanı Bulunmayan İlkokullarda Görev Yapan Sınıf Öğretmenlerinin Rehberlik Hizmetlerinin Yürütülmesine İlişkin Görüşleri. Gaziantep Üniversitesi Eğitim Bilimleri Dergisi, 6 (2) , 1-21.

Karaman, O. (2021). Okul psikolojik danışma ve rehberlik hizmetleri uygulamalarının odak grup görüşmesi yöntemi ile değerlendirilmesi. Karadeniz Sosyal Bilimler Dergisi, 13(24), 294-307.

Karataş, Z., & Baltacı, H. (2013). Ortaöğretim kurumlarında yürütülen psikolojik danışma ve rehberlik hizmetlerine yönelik okul müdürü, sınıf rehber öğretmeni, öğrenci ve okul rehber öğretmeninin psikolojik danışman görüşlerinin incelenmesi. Ahi Evran Üniversitesi Kırşehir Eğitim Fakültesi Dergisi, 14(2), 427-460.

Kaya, F. & Kaya, S. (2017). Ortaöğretim kurumlarındaki psikolojik danışma ve rehberlik hizmetlerinin denetiminde karşılaşılan sorunlara ilişkin bakanlık denetçilerinin görüşleri. Mehmet Akif Ersoy Üniversitesi Eğitim Bilimleri Enstitüsü Dergisi, 5(7), 56-75.

Kekeç, H. B., & Esra, T. Ö. R. E. (2020). Rehberlik ve Araştırma Merkezi" Kavramına İlişkin Öğretmenlerin ve İdarecilerin Algıları: Metafor Çalışması. İZÜ Eğitim Dergisi, 2(3), 19-41.

Kesici, Ş. (2007). Şube Rehber Öğretmenlerinin Görüşlerine Göre 6., 7. ve 8. Sınıf Öğrencilerinin Rehberlik Ve Danışma İhtiyaçları. Selçuk Üniversitesi Sosyal Bilimler Enstitüsü Dergisi, (17), 365-383.

Koç, S., & Kaçdi, R. (2022). Uzaktan Eğitim Sürecinde Psikolojik Danışma ve Rehberlik Hizmetleri: Okul Yöneticilerinin ve Psikolojik Danışmanların Deneyimleri. International Journal of Innovative Approaches in Education, Vol. 6(1) 63-82

Özgan, H., & Aydın, Z. (2010). Okul-aile işbirliğine ilişkin yönetici, öğretmen ve veli görüşleri. 9. Ulusal sınıf öğretmenliği eğitimi sempozyumu, 20(22), 802-811.

Öztürk, D. N. (2018). Okul yöneticilerinin okul rehberlik hizmetlerine ve rehber öğretmenlere yönelik tutum ve davranışlarının rehber öğretmen görüşleri açısından incelenmesi (Master's thesis, Eğitim Bilimleri Enstitüsü).

Parmaksiz, İ., & Ayşe, G. Ö. K. (2018). Okul psikolojik danışmanlarının psikolojik danışma ve rehberlik hizmetlerinin yürütülmesinde karşılaştıkları güçlükler. Mehmet Akif Ersoy Üniversitesi Eğitim Fakültesi Dergisi, (47), 247-265.

Safiye, O. K. (2016). Öğretmen ve ailelere göre okul öncesi eğitimde Okul-aile işbirliğinin önemi. İstanbul Aydın Üniversitesi Dergisi, 8(32), 61-80.

KAYNAKÇA

Akman, Y. (1994). Anaokulu Öğrencileri Ayrılık Kaygısı Ölçeği. Turkish Psychological Counseling and Guidance Journal, 2 (5) , 13-18.

Hohenshil, T. H., Amundson, N. E. ve Niles, S. G. (Ed.). (2015). Counseling around the World: An international handbook. John Wiley & Sons

İçtüzer, E. (2017). Ortaöğretim Eğitim Kurumlarında Yürütülen PDR Hizmetlerinin Değerlendirilmesi (Yüksek Lisans Tezi). Ankara Üniversitesi Eğitim Bilimleri

İkiz, F. E. (2016). Psikolojik danışma ve psikoterapide kuramlar ve yenilikçi yaklaşımlar. Ankara: Nobel Akademik Yayıncılık

Kepçeoğlu, M. (1994). Psikolojik Danışma ve Rehberlik (8. Baskı). Ankara: Özerler Matbaası.

Kepçeoğlu, Muharrem (1992). Psikolojik Danışma ve Rehberlik, Ankara, Ankara Yayınevi

Korkut, F. (2005a). Kariyer yolunda faydalanılabilecek örnekler: Ulusal Onaylanmış Psikolojik Danışmanlar Kurulu (NBCC). Türk Psikolojik Danışma ve rehberlik Bülteni(2005a).

Korkut, F. (2007). Okul temelli önleyici rehberlik ve psikolojik danışma hizmeti (2. bs.). Ankara: Anı Yayıncılık Enstitüsü, Ankara

Kuzgun, Y. (1992). Rehberlik ve psikolojik danışma hizmetleri. Ankara: ÖSYM yayınları

Moodley, R., Gielen, U. P. ve Wu, R. (Ed.). (2013). Handbook of counseling and psychotherapy ın an ınternational context. Routledge.

Özdemir O., Özdemir P. G., Kadak M. T. , Nasıroğlu S. Kişilik Gelişimi. Psikiyatride Güncel Yaklaşımlar. 2012; 4(4): 566-589.

Tekgül, N., Dirik, N., Karademirci, E., Bıçakçı, B., Öngel, K. (2012). Ergen Ailelerinin Ergenlik Hakkındaki Bilgi ve Davranışlarının Değerlendirilmesi. Tepecik Eğit Hast Derg. 22 (1): 59-62.

Yeşilyaprak, B. (2012). Eğitimde PDR Hizmetlerinin Gelişimsel Yaklaşımı. Ankara, Nobel Yayıncılık

Yeşilyaprak, B. (2013). 21. yüzyılda eğitimde PDR hizmetleri. Gelişimsel yaklaşım, (21. Baskı). Ankara: Nobel yayın.

KAYNAKÇA

Akay, E. (2017). Ortaokul öğrencilerinin TEOG başarısına etki eden faktörlerin çok düzeyli analizi. (Doktora Tezi), Eskişehir Osmangazi Üniversitesi, Eğitim Bilimleri Enstitüsü, Eskişehir.

Doğan, S. (2000). Türkiye'de psikolojik danışma ve rehberliğin durumu ve geleceğe ilişkin yönelimler. Eğitim ve Bilim, 25(118).

DPT. (1967). Kalkınma planı: İkinci bin yıl, 1968-1972. Ankara: Başbakanlık Devlet Matbaası.

Ercan, L. (2001). Ergenlik döneminde rehberlik ve psikolojik danışma hizmetleri. Kastamonu Eğitim Dergisi, 9(2) 47-58.

https://www.resmigazete.gov.tr/eskiler/2020/08/20200814-2.htm

Kahramanoğlu, R. (2017). Okul temelli program geliştirme. Disiplinlerarası Eğitim Araştırmaları Dergisi, 1(1), 29-36.

M. E. B. (2010). MEB Yaygın Eğitim Kurumları Yönetmeliği.

MEB. (1975). Tebliğler Dergisi. No.1805, Ankara.

Özoğlu, S. Ç. (1982). Eğitimde rehberlik ve psikolojik danışma. Ankara: Ankara Üniversitesi Eğitim Bilimleri Fakültesi.

Parmaksiz, İ., & Gök, A. (2018). Okul psikolojik danışmanlarının psikolojik danışma ve rehberlik hizmetlerinin yürütülmesinde karşılaştıkları güçlükler. Mehmet Akif Ersoy Üniversitesi Eğitim Fakültesi Dergisi, (47), 247-265.

Sumbas, E., Erdemir, N., Umur, Z., Tunca, A., & Genç, H. (2019). Ortaokul Yöneticilerinin Ve Öğretmenlerinin Psikolojik Danışma Ve Rehberlik Hizmetleri Servisinden Beklentilerinin İncelenmesi (Malatya ili Örneği). MANAS Sosyal Araştırmalar Dergisi, 8(3), 2432-2443.

Ültanır, E. (2005). Türkiye'de psikolojik danışma ve rehberlik (PDR) mesleği ve psikolojik danışman eğitimi. Mersin Üniversitesi Eğitim Fakültesi Dergisi, 1(1), 102-111.

KAYNAKÇA

Alver, B. (2005). Psikolojik danışma ve rehberlik eğitimi alan öğrencilerin empatik beceri ve karar verme stratejilerinin çeşitli değişkenlere göre incelenmesi. Muğla Üniversitesi Sosyal Bilimler Enstitüsü Dergisi, (14), 19-34.

Çetinkaya-Yıldız, E., Derin, S., & Boran, M. (2018). Ortaokul ve lise öğrencilerinin psikolojik danışma ve rehberlik ihtiyaçları. Mehmet Akif Ersoy Üniversitesi Eğitim Fakültesi Dergisi, 47.

Dost, M. T., & Keklik, İ. (2012). Alanda çalışanların gözünden psikolojik danışma ve rehberlik alanının sorunları. Mehmet Akif Ersoy Üniversitesi Eğitim Fakültesi Dergisi, 1(23), 389-407.

Ercan, L. (2001). Ergenlik Döneminde Rehberlik Ve Psikolojik Danışma Hizmetleri.

Gündüz, B., İnandı, Y., & Tunç, B. (2014). Okul yöneticilerinin psikolojik danışma ve rehberlik hizmetlerine ilişkin görüşleri: Betimsel bir çalışma. Eğitim Bilimleri Araştırmaları Dergisi, 4(2), 19-34.

Hatipoğlu, H. (2010). Okullarda yürütülen psikolojik danışma ve rehberlik uygulamalarının belirlenmesi ve bazı değişkenler açısından incelenmesi (Master›s thesis, Sosyal Bilimler Enstitüsü).

İçtüzer, E. (2017). Ortaöğretim kurumlarında yürütülen psikolojik danışma ve rehberlik hizmetlerinin değerlendirilmesi (Master's thesis, Eğitim Bilimleri Enstitüsü).

Karataş, Z., & Baltacı, H. (2013). Ortaöğretim Kurumlarında Yürütülen Psikolojik Danışma Ve Rehberlik Hizmetlerine Yönelik Okul Müdürü, Sınıf Rehber Öğretmeni, Öğrenci Ve Okul Rehber Öğretmeninin Psikolojik Danışman Görüşlerinin İncelenmesi. Ahi Evran Üniversitesi Kırşehir Eğitim Fakültesi Dergisi, 14(2), 427-460.

Özabacı, N., Sakarya, N., & Doğan, M. (2008). Okul yöneticilerinin okuldaki psikolojik danışma ve rehberlik hizmetlerine ilişkin görüşlerinin değerlendirilmesi. Balıkesir Üniversitesi Sosyal Bilimler Enstitüsü Dergisi, 11(19), 8-22.

Peker, A., & Kaygusuz, C. (2009). Genel Ve Meslek Liselerindeki Öğrenci, Öğretmen Ve Yöneticilerin Psikolojik Danışma Ve Rehberlik Hizmetlerinden Beklenti Düzeylerinin İncelenmesi. Sakarya Üniversitesi Eğitim Fakültesi Dergisi, (17), 96-111.

Tatlilioğlu, K. (2011). Rehberlik Ve Psikolojik Danışmanlık Servisinden Beklentiler Üzerine Bir Araştırma. Bingöl Üniversitesi Sosyal Bilimler Enstitüsü Dergisi (BUSBED), 1(1), 79-102.

Terzi, Ş., Tekinalp, B. E., & Leuwerke, W. (2011). Psikolojik danışmanların okul psikolojik danışma ve rehberlik hizmetleri modeline dayalı olarak geliştirilen kapsamlı psikolojik danışma ve rehberlik programını değerlendirmeleri. Pegem Eğitim ve Öğretim Dergisi, 1(1), 51-60.

Ültanır, E. (2005). Türkiye'de psikolojik danışma ve rehberlik (PDR) mesleği ve psikolojik danışman eğitimi. Mersin Üniversitesi Eğitim Fakültesi Dergisi, 1(1), 102-111.

Yüksel-Şahin, F. (2008). Ortaöğretimdeki öğrenci görüşlerine göre Psikolojik Danışma ve Rehberlik (PDR) hizmetlerinin değerlendirilmesi. Uluslararası İnsan Bilimleri Dergisi, 5(2), 1-26.

https://www.resmigazete.gov.tr/eskiler/2020/08/2020

http://www.fizyotem.com.tr/

https://manavratgam.meb.k12.tr

https://polatliram.meb.k12.tr

https://aylanaciuyaral.meb.k12.tr

https://orgm.meb.gov.tr

http://pdr.org.tr

https://www.damladanismanlik.com

https://www.dergipdr.com

https://dergipark.org.tr

https://pdr.itu.edu.tr

https://www.ielev.k12.tr

https://egitimbilimlerinotlari.com

http://ulusalpdrogrencileri.org

https://www.omuvakfikolej.k12.tr

https://nuraytuncaykarabilsem.meb.k12.tr

https://slideplayer.biz.tr

KAYNAKÇA

http://www.antalyaozelegitim.com/blog/dil-konusma-problemleri/psikolojik-danisma-ve-re hberlik.html

http://www.antalyaozelegitim.com/blog/psikolojik-degerlendirme-ve-danisma/egitsel-rehb erlik.html#:~:text=E%C4%9Fitsel%20Rehberlik%3A%20Ferdin%20kendi%20kaabiliyet, 1https://pdrhizmeti.com/Rehberlik/Lise969%2Cs%3A61).

http://www.antalyaozelegitim.com/blog/psikolojik-degerlendirme-ve-danisma/meslek-seci mi-ilgi-ve-yetenek.html

http://www.antalyaozelegitim.com/blog/psikolojik-degerlendirme-ve-danisma/iletisim.html

http://www.antalyaozelegitim.com/blog/psikolojik-degerlendirme-ve-danisma/atilganlik-.h tml

https://okulkocum.com/ogrenci-kocu-ile-ogrenci-iletisimi-nasil-olmalidir/

https://orgm.meb.gov.tr

Kepçeoğlu, M. (1993). *Psikolojik Danışma ve Rehberlik,* Kadıoğlu Matbaası.

Tan, H. (1969). *Rehberliğin Esasları,* Ayyıldız Matbaası.

KAYNAKÇA

Akbaba, A. ve Batikan, T. (2017). Okul yönetici ve sınıf rehber öğretmenlerinin okullardaki rehberlik servisleri hakkındaki görüşleri: Van örneği. Iğdır Üniversitesi Sosyal Bilimler Dergisi, 11, 89-122.

Akbaş, S. (2001). İlköğretim ve ortaöğretim okullarındaki rehberlik hizmetlerinin yürütülmesinde oluşturulan işbirliğin incelenmesi (Adana Örneği) (Yayımlanmamış Yüksek Lisans Tezi). Çukurova Üniversitesi, Sosyal Bilimler Enstitüsü, Adana.

American School Counselor Association [ASCA] (2017). The school counselor and comprehensive school counseling programs. www.schoolcounselor.org adresinden edinilmiştir.

Ardakoç İ. (2020). Eğitimde Fırsat Eşitliği Sağlanmasında Okul Liderlerinin Rolü. Eğitim Bilgileri Eleştirel İnceleme Dergisi, Cilt-Sayı: 01-01

Arslanargun E.(2007) Aile-Okul İşbirliği ve Öğrenci Başarısı Üzerine Bir Tarama Çalışması. Manas Üniversitesi Sosyal Bilgiler Dergisi . 18, 119 – 135

Bacanlı, H. (2000). Gelişim ve Öğrenme. Ankara: Nobel Yayınları.

Bilen, M., (1996). Plandan Uygulamaya Öğretim, Aydan Veb tesisleri, Ankara

Can, E. Ve Nikolayidis, U., (2021). Okul Rehberlik Hizmetleri: Bir Durum Çalışması, Fırat Üniversitesi Sosyal Bilimler Dergisi, 31, 2(647-665).

Canpolat M.(2021) Psikolojik Danışmanlık ve Rehberlikte Yapay Zekâ Kullanılabilirliği Üzerine Bir Araştırma. Millî Eğitim Özel Eğitim Ve Rehberlik Dergisi. Cilt 1 Sayı 1

Cengiz Demir, Y. ve Arslan, A. (2019). Perceptions of high school students about the guidance activities. Karaelmas Journal of Educational Sciences , 7(2019), 152-168.

Erden, M., & Akman, Y. (2017). Eğitim psikolojisi. Ankara: Arkadaş Yayınları.

Ergin, T. (2017). Eğitsel rehberlik: Bilişsel işlevlerden akademik becerilere. E. İşmen Gazioğlu & Ş. Mertol Ilgar (Ed.), Öğretmen ve öğretmen adayları için rehberlik içinde (6. basım, s. 70-96). Ankara: Pegem Akademi

Güven, M. (2009). Milli Eğitim Bakanlığı müfettişlerinin okul rehberlik hizmetleri ve denetimiyle ilgili görüşleri. Uluslararası Sosyal Araştırmalar Dergisi, 9(2), 171-179.

Hatunoğlu, A. ve Hatunoğlu, Y. (2006). Okullarda Verilen Rehberlik Hizmetlerinin Problem Alanları. Kastamonu Eğitim Dergisi, 14 (1), 333-338.

Milli Eğitim Bakanlığı Rehberlik ve Psikolojik Danışma Hizmetleri Yönetmeliği. (2020, 14 Ağustos). Resmi Gazete (Sayı:31213). Erişim Adresi: https://www.resmigazete.gov.tr/eskiler/2020/08/20200814-2.htm

Karataş, Z. ve Şahin Baltacı, H. (2013).Ortaöğretim kurumlarında yürütülen psikolojik danışma ve rehberlik hizmetlerine yönelik okul müdürü, sınıf rehber öğretmeni, öğrenci ve okul rehber öğretmeninin (psikolojik danışman) görüşlerinin incelenmesi. Ahi Evran Üniversitesi Kırşehir Eğitim Fakültesi Dergisi, 14(2), 427-460.

Nazlı, S. (2007). Psikolojik danışmanların değişen rollerini algılayışları. Balıkesir Üniversitesi Sosyal Bilimler Enstitüsü Dergisi, 10(18), 1-17.

Özabacı, N., Sakarya, N. ve Doğan, M. (2008). Okul yöneticilerinin okuldaki psikolojik danışma ve rehberlik hizmetlerine ilişkin görüşlerinin değerlendirilmesi. Balıkesir Üniversitesi Sosyal Bilimler Enstitüsü Dergisi, 11(20), 8-22. Erişim adresi: http://sbe.balikesir.edu.tr/dergi/edergi/c11s19/makale/c11s19m2.pdf

Özgan H, Aydın Z (2010) Okul-aile görüşlerine ilişkin yönetici, öğretmen ve veli görüşleri. e-Journal of New World Sciences Academy Education Sciences, 1C0192, 5, (3), 1169-1189.

Pişkin, M. (2006). Türkiye ″de Psikolojik Danışma ve Rehberlik Hizmetlerinin Dünü, Bugünü ve Yarını. Hesapçıoğlu, M. ve Durmuş, A. (ed.) Türkiye'de Eğitim Bilimleri: Bir Bilonço Denemesi, Ankara: Nobel Yayın Dağıtım.

Poyraz, C. (2006). Türkiye'de Rehberlik Hizmetlerinin Tarihsel Gelişimi. Hasan Ali Yücel Eğitim Fakültesi Dergisi, 2, 187-20

Sert Ağır, M. (2017). Eğitsel rehberlik çalışmalarının önemi. HAYEF: Journal of Education, 14(2), 183–202.

Tan, H. (2000). Psikolojik danışma ve rehberlik teori ve uygulama. İstanbul: MEB Yayınları

Yeşilyaprak, B. (2001). Eğitimde rehberlik hizmetleri. Ankara: Nobel Yayınları.

Yeşilyaprak, B. (2009). Türkiye'de Psikolojik Danışma ve Rehberlik Alanının Geleceği: Yeni Açılımlar ve Öngörüler. Ankara Üniversitesi Eğitim Bilimleri Fakültesi Dergisi, 42(1), 193-213.

1. https://cevatpasaortaokulu.meb.k12.tr/icerikler/ogrencilere-yonelik-rehberlik-hizmetleri_3027436.html
2. https://cevatpasaortaokulu.meb.k12.tr/icerikler/ogrencilere-yonelik-rehberlik-hizmetleri_3027436.html
3. https://indigodergisi.com/2016/11/ogretmen-ogrenci-iliskisi/
4. https://muradiye.com.tr/2020/11/29/rehberlik-ve-psikolojik-danismanlik/
5. https://nuraytuncaykarabilsem.meb.k12.tr/icerikler/rehberlik-servisi_8031920.html
6. https://pdr.trabzon.edu.tr/S/3392/sikca-sorulan-sorular
7. https://www.aktuelpsikoloji.com/ogretmen-ogrenci-iliskisi-nasil-olmali-17286h.htm
8. https://www.memurlar.net/haber/921408/rehberlik-ve-psikolojik-danisma-hizmetleri-yonetmeligi.html
9. https://www.milliyet.com.tr/egitim/sozluk/duyarlilik-nedir-tdk-sozluk-anlami-nedir-duyarli-kime-denir-6635502
10. https://www.sabah.com.tr/tdk-anlami/memnuniyet-ne-demek-memnuniyet-tdk-sozluk-anlami
11. https://www.tavsiyeediyorum.com/makale_6782.htm Öğrencilere yönelik Rehberlik Hizmetleri Psk. Dnş. Kadir KEMEÇ 2011
12. https://www.yeniasya.com.tr/egitim/egitimin-on-sarti-etkili-iletisim-destekleyici-ogretmen_416467

KAYNAKÇA

Beycioğlu, K. & Aslan, M. (2010). Okul gelişiminde temel dinamik olarak değişim ve yenileşme: okul yöneticileri ve öğretmenlerin rolleri. Yüzüncü Yıl Üniversitesi Eğitim Fakültesi Dergisi, 7(1), 153- 173.

Camadan, F. & Sezgin, F. (2012). İlköğretim okulu müdürlerinin okul rehberlik hizmetlerine ilişkin görüşleri üzerine nitel bir çalışma. Türk Psikolojik Danışma ve Rehberlik Dergisi, 4(38), 199-211.

Fidan, N. (2012). Okulda öğrenme ve öğretme. (Üçüncü Baskı). Pegem Yayınları.

Güven, M. (2009). Milli Eğitim Bakanlığı müfettişlerinin okul rehberlik hizmetleri ve denetimiyle ilgili görüşleri. Journal of International Social Research, 2(9), 171-179.

Işıkgöz, M. (2017). Okul Yöneticilerinin Rehberlik Hizmetlerine İlişkin Görüşlerinin İncelenmesi (Kayseri İli Örneği). Batman Üniversitesi Yaşam Bilimleri Dergisi, Cilt 7 Sayı 2/1.

Meşeci, F., Özcan, N. & Bozdemir, P. (2007). Öğretmen ve müdürlerin okul psikolojik danışma ve rehberlik servisine yönelik algıları. Hasan Ali Yücel Eğilim Fakültesi Dergisi, 7(1), 157-171.

Özabacı, N., Sakarya, N.& Doğan, M. (2008). Okul yöneticilerinin okuldaki psikolojik danışma ve rehberlik hizmetlerine ilişkin görüşlerinin değerlendirilmesi. Balıkesir Üniversitesi Sosyal Bilimler Enstitüsü Dergisi, 11(19), 8-22.

Özyılmaz, Ö. (2013). Türk milli eğitim sisteminin sorunları ve çözüm arayışları. PEGEM Akademi.

Seven, M.A. & Engin, A.O. (2012). Eğitimde rehberliğin önemi. EKEV Akademi Dergisi, 16(51), 247- 259.

KAYNAKÇA

Altınkaynak, Ş., Özen., Cengiz Yanıklar, C. (2014). Anne ve babaların okul öncesi eğitime devam eden çocuklarının gelişimine yönelik beklentileri. Mehmet Akif Ersoy Üniversitesi Eğitim Fakültesi Dergisi, , Sayı 30, 56 - 72

American School Counselor Association (2004). ASCA national standards for student http://ascamodel.timberlakepublishing.com/files/NationalStandards.pdf

Bacanlı, H. (2000). Gelişim ve Öğrenme. Ankara: Nobel Yayınları.

Can, Gürhan, C. (2003). Psikolojik Danışma ve Rehberlik. Ankara: Pegem Yayınları.

Ergene, T. (2011). Sağlık meslekleri arasında sayılma girişimimiz. Ankara: Türk PDR derneği.

Güven, M. (2006). Okullarda rehberlik servisleri-hizmetleri. A. Kaya içinde, Psikolojik Danışma ve Rehberlik (3. b., s. 63-91). Ankara: Anı Yayıncılık.

Kepçeoğlu, M. (1999). Psikolojik danışma ve rehberlik. İstanbul: Alkım Yayıncılık.

Kepçeoğlu, M. (2004). Psikolojik danışma ve rehberlik. İstanbul: Alkım Yayınevi.

Korkut, F. (2004). Okul temelli önleyici rehberlik ve psikolojik danışma. Ankara: Anı

Korkut-Owen, F., & Owen, D. (2008). Okul psikolojik danışmanlarının rol ve işlevleri: yöneticiler ve psikolojik danışmanların görüşleri. Ankara Üniversitesi Eğitim Bilimleri Fakültesi, 41 (1), 207-221.

Millî Eğitim Bakanlığı Rehberlik Hizmetleri Yönetmeliği, 14 Ağustos 2020 Cuma, Resmî Gazete Sayı: 31213, web: https://www.resmigazete.gov.tr/eskiler/2020/08/20200814-2.htm

Nazlı, S. (2003). Kapsamlı gelişimsel rehberlik ve psikolojik danışma programları. Ankara: Anı Yayıncılık

Yöndem, D. Z. (1999). Liselerdeki yönetici ve okul psikolojik danışmanlarının psikolojik danışma ve rehberlik hizmetlerine ilişkin beklentileri. Çağdaş Eğitim Dergisi, 24 (257).

CUMHURİYETİN 100. YILINDA TURİZMİN 100 TÜRÜ

DR. GÖKHAN EMİR

EĞİTİM
yayınevi

CUMHURİYETİN 100. YILINDA

TURİZMİN 100 TÜRÜ

Dr. Gökhan Emir

Genel Yayın Yönetmeni: Yusuf Ziya Aydoğan (yza@egitimyayinevi.com)
Genel Yayın Koordinatörü: Yusuf Yavuz (yusufyavuz@egitimyayinevi.com)
Sayfa Tasarımı: Eğitim Yayınevi Grafik Birimi
Kapak Tasarımı: Eğitim Yayınevi Grafik Birimi

T.C. Kültür ve Turizm Bakanlığı
Yayıncı Sertifika No: 47830

ISBN: 978-625-6408-41-8
1. Baskı, Şubat 2023

Baskı Cilt
Uzun Dijital Matbaacılık
İstanbul Cad. İstanbul Çarşısı No: 48/48 - 49 İskitler 06070 / Ankara
Matbaa Sertifika No: 47865

Kütüphane Kimlik Kartı

CUMHURİYETİN 100. YILINDA
TURİZMİN 100 TÜRÜ
Dr. Gökhan Emir
142 s., 165x240 mm
Kaynakça var, dizin yok.
ISBN: 978-625-6408-41-8

Copyright © Bu kitabın Türkiye'deki her türlü yayın hakkı Eğitim Yayınevi'ne aittir. Bütün hakları saklıdır. Kitabın tamamı veya bir kısmı 5846 sayılı yasanın hükümlerine göre kitabı yayımlayan firmanın ve yazarlarının önceden izni olmadan elektronik/mekanik yolla, fotokopi yoluyla ya da herhangi bir kayıt sistemi ile çoğaltılamaz, yayımlanamaz.

EĞİTİM
yayınevi

Yayınevi Türkiye Ofis: İstanbul: Eğitim Yayınevi Tic. Ltd. Şti., Atakent mah. Yasemen sok. No: 4/B, Ümraniye, İstanbul, Türkiye

Konya: Eğitim Yayınevi Tic. Ltd. Şti., Fevzi Çakmak Mah. 10721 Sok. B Blok, No: 16/B, Safakent, Karatay, Konya, Türkiye
+90 332 351 92 85, +90 533 151 50 42, 0 332 502 50 42
bilgi@egitimyayinevi.com

Yayınevi Amerika Ofis: New York: Egitim Publishing Group, Inc.
P.O. Box 768/Armonk, New York, 10504-0768, United States of America
americaoffice@egitimyayinevi.com

Lojistik ve Sevkiyat Merkezi: Kitapmatik Lojistik ve Sevkiyat Merkezi, Fevzi Çakmak Mah. 10721 Sok. B Blok, No: 16/B, Safakent, Karatay, Konya, Türkiye
sevkiyat@egitimyayinevi.com

Kitabevi Şubesi: Eğitim Kitabevi, Şükran mah. Rampalı 121, Meram, Konya, Türkiye
+90 332 499 90 00
bilgi@egitimkitabevi.com

İnternet Satış: www.kitapmatik.com.tr
+90 537 512 43 00
bilgi@kitapmatik.com.tr

ilk okuyan siz olun
kitapmatik
internetteki kitapçınız

KAYNAKÇA

Acho, C.S. (2017), *Root Tourism: A Mixed-Methods Study of Nigerian Diasporans and Their İntention to Travel Back to Nigeria for Tourism* (Unpublished Doctoral Dissertation), Texas Tech University Graduate Faculty.

Ahipaşaoğlu, S. ve Çeltek, E. (2006), Kırsal Alanlarda Uygulanabilecek Turizm Türleri, İ. Arıkan (Ed.) *Sürdürülebilir Kırsal Turizm*, Ankara: Detay Yayıncılık.

Akoğlan Kozak, M. ve Bahçe, S. (2009), *Özel İlgi Turizmi*, Ankara: Detay Yayıncılık.

Aktaş, S. ve Batman, O. (2010), Efsanelerin Turistik Çekicilik Üzerine Etkileri: Profesyonel Turist Rehberlerine Yönelik Bir Araştırma*, E-Journal of New World Sciences Academy*, 5 (4), 365-395.

Albayrak, A. (2013), *Alternatif Turizm,* Ankara: Detay Yayıncılık.

Alili, M. (2017), Avrupa'daki ve Türkiye'deki Hüzün Turizmi Destinasyonlarının Karşılaştırması Üzerine Teorik Bir Çalışma, *Uluslararası Global Turizm Araştırmaları Dergisi,* 1 (1), 37-50.

Aluri, A. (2017), Mobile Augmented Reality (MAR) Game As a Travel Guide: İnsights from Pokémon GO, *Journal of Hospitality and Tourism Technology*, 8 (1), 55-72.

Amujo, O.C. ve Otubanjo, O. (2012), Leveraging Rebranding of "Unattractive" Nation Brands to Stimulate Post-Disaster Tourism, *Tourist Studies*, 12 (1), 87-105.

Arat, T. ve Baltacıoğlu, S. (2016), Sanal Gerçeklik ve Turizm, *Selçuk Üniversitesi Sosyal Bilimler Meslek Yüksekokulu Dergisi*, 19 (1), 103-118.

Argan, M. Özer, A. Akın, A. (2006), Elektronik Spor: Türkiye'deki Siber Sporcuların Tutum ve Davranışları, *Spor Yönetimi ve Bilgi Teknolojileri Dergisi*, 1 (2), 1-11.

Arık Yüksel, T. (2018), *Köken Turizmi: Mardin Süryanileri Üzerine Bir Araştırma,* (Yayımlanmamış Yüksek Lisans Tezi), Batman Üniversitesi Sosyal Bilimler Enstitüsü.

Ataman, H. (2018), Akıllı Turizm ve Akıllı Destinasyonlar: Edremit Körfezine Yönelik Bir Uygulama, Yüksek Lisans Tezi, Balıkesir Üniversitesi, Sosyal Bilimler Enstitüsü, Balıkesir.

Ayazlar, R.A. (2016), Arkadaş ve Akraba Ziyareti (AAZ) Turizmi Üzerine Kavramsal Bir İnceleme, *Turar Turizm ve Araştırma Dergisi,* 5 (1), 53-70.

Aydın, Ş. ve Çoban, G. (2019), Alternatif Turizmde Yeni Eğilimler. Ş. Aydın ve D. Eren (Ed.), Alternatif Turizm (290-294). Ankara: Detay Yayıncılık.

Aykol, Ş. Yarış, A. Altürk, A. ve Arık Yüksel, T. (2017). *Last Chance Before İt's Gone: Doom Tourism on Hasankeyf,* The First International Congress on Future of Tourism: Innovation, Entrepreneurship and Sustainability, 28-30 September 2017, Mersin/ TURKEY.

Aylan, S. ve Aylan, F.K. (2020), *Yoksul Yanlısı Turizm*, R. Temizkan, D. Cankül ve F. Gökçe (Ed.), Alternatif Turizm (Turizmin 41 Türü) (ss. 107-118), Ankara: Detay Yayınevi.

Aylan, S. ve Kaya, İ. (2020), Bir Hüzün Destinasyonu Olarak Ulucanlar Cezaevi Müzesi Ziyaretçilerinin Elektronik Yorumlarının İçerik Analizi, *Türk Turizm Araştırmaları Dergisi,* 4 (1), 488-504.

Balcı, U. ve Dilek, S.E. (2021), *Edebiyat Turizmi*, Ankara: Detay Yayıncılık.

Baranaydın, D. (2016), Turistik Ürün Çeşitlendirmesi Kapsamında Karanlık Turizm: Yerel Turistlere Yönelik Bir Araştırma (Yüksek Lisans Tezi), İzmir Dokuz Eylül Üniversitesi Sosyal Bilimler Enstitüsü.

Bayraktar, E. ve Kaleli, F. (2007), Sanal Gerçeklik ve Uygulama Alanları (1-6), *Akademik Bilişim Konferansı*, 31 Ocak-2 Şubat 2007, Kütahya.

Bayram, A.T. (2018), Planlanmış Davranış Teorisi Çerçevesinde E-Spor Turizmine Katılma Niyeti, *Turizm Akademik Dergisi*, 5 (2), 17-31.

Bidaki, A.Z. ve Hosseini, S.H. (2014), Literary Tourism as a Modern Approach for Development of Tourism in Tajikistan, Journal of Tourism and Hospitality, 3 (1), 1-4.

Bingöl, Z. (2007), *Anadolu'da İnanç Turizmi,* Ankara: Detay Yayıncılık.

Bogaard, C. (2012), *Apocalypse Revisited: New Challenges for Atomic Tourism*, CAA Annual Conference, February 23, 2012.

Bolnick, S. (2003), *Promoting the Culture Sector Through Job Creation and Small Enterprise Development in SADC Countries: The Ethno Tourism Industry* (No. 993653413402676), Internatıonal Labour Organization.

Bolnick, S. ve Creatıon, J. (2003), *Seed Working Paper*, No: 50.

Boz, M. (2013), *Toplum Temelli Turizm*, A.Ş. Tükeltürk ve M. Boz (Ed.), Turizmde Güncel Konu ve Eğilimler, Ankara: Detay Yayınevi.

Cankül, D. (2015), *Üçüncü Yaş Turizmi*, (219-245), S.P. Temizkan (Ed.) Sağlık Turizmi, Ankara: Detay Yayıncılık.

Catlin, J. ve Jones, R. (2010), Whale Shark Tourism at Ningaloo Marine Park: A Longitudinal Study of Wildlife Tourism, *Tourism Management*, 31, 386–394.

Cesur, E. Özer, Ç. ve Çeken, H. (2021), Alternatif Turizm Kapsamında Aromatik Turizm ve Gelişimi, *Abant Sosyal Bilimler Dergisi,* 21 (3), 1055-1078.

Ceylan, V. ve Sarıışık, M. (2021), *Esenlik Turizmi*, Ş. Aydın ve M. Boz (Ed.) Turizmde Güncel Konu ve Eğilimler III (ss. 205-213), Ankara: Detay Yayıncılık.

Ceylan, S. ve Demirkaya, H. (2007), Davraz Dağı'nın Turizm Potansiyeli ve Sorunlarını Belirlemeye Yönelik Bir Araştırma, *Mehmet Akif Ersoy Üniversitesi Eğitim Fakültesi Dergisi,* (13), 27-43.

Choe J. (2015), Ghetto Tourism, In: J. Jafari ve H. Xiao (Eds.) *Encyclopedia of Tourism*, Springer.

Choi, S. Y. P. ve Lai, R. Y. S. (2020), Birth Tourism and Migrant Children's Agency: The 'double not' in Post-Handover Hong Kong, *Journal of Ethnic and Migration Studies*, 1-17.

Connell, J. (2012), Film Tourism-Evolution, Progress and Prospects, *Tourism Management, 33 (5), 1007-1029.*

Çakmak, T.F. ve İstanbullu Dinçer, F. (2016), *Deniz Turizmi*, Ankara: Detay Yayıncılık.

Çarbuğa, Ü. ve Pekerşen, Y. (2017), Botanik Bahçeleri ve Turizm. Gastroia: *Journal of Gastronomy and Travel Research,* 1 (1), 26-35.

Çetin, G. (2008), *Dünyada Golf Turizmi ve Türkiye'de Golf Turizmi Potansiyelinin Değerlendirilmesi*, Yayımlanmamış Yüksek Lisans Tezi, İstanbul Üniversitesi Sosyal Bilimler Enstitüsü, İstanbul.

Çetinkaya, G. (2014), Bir Macera Turizmi Etkinliği Olarak Kaya Tırmanış Sporu ve Antalya Geyikpınarı'nın Potansiyeli, *Eastern Geographical Review*, (31), 83-100.

Çoban, Ö., Dilek, S.E. ve Harman, S. (2017), İntihar Bir Turizm Türü Olarak Değerlendirilebilir mi?. *Nevşehir Hacı Bektaş Veli Üniversitesi Sosyal Bilimler Enstitüsü Dergisi*, 7 (1), 137-151.

Çoban Yıldız, G. ve Yılmaz, İ. (2021), *Hasat Turizmi*, Ş. Aydın ve M. Boz (Ed.) Turizmde Güncel Konu ve Eğilimler III (ss. 215-226), Ankara: Detay Yayınevi.

Çontu, M. (2006), Alternatif Turizm Çeşitleri ve Kızılcahamam Termal Turizm Örneği, Yüksek Lisans tezi, Abant izzet Baysal Üniversitesi, Sosyal Bilimler Enstitüsü, Bolu.

Darcy, S. ve Dickson, TJ. (2009), A Whole of Life Approach to Tourism: The Case For Accessible Tourism Experience, Journal of Hospitality and Tourism Management, 16 (1), 32-44.

De Jong, A. (2017), Foraging Tourism as Productive Nostalgia: An Embodied Response to Changing Climates?, *Critical Tourism Studies Proceedings*, Volume 2017, Article 139.

Demiroğlu, O.C. (2014), *Kış Turizmi,* Ankara: Detay Yayıncılık.

Devereux, C. ve Carnegie, E. (2006), Pilgimage: Journeying Beyond Self, *Tourism Recreation Research*, 31 (1), 47-56.

Dickinson, J. ve Lumsdon, I. (2010), *Slow Travel and Tourism,* Routledge.

Dilek, S.E. ve Dilek, N.K. (2020), *Understanding Veganism Within Sustainable Tourism Context*, 11. ICOPEC 2020: International Conference of Political Economy, June 24-26 2020, İstanbul-Turkey.

Doğaner, S. (2007), Savaş ve Turizm: Troya ve Gelibolu Savaş Alanları, *Türk Coğrafya Dergisi,* 46, 1-21.

Dunne, P. (2003), *Pete Dunne on Bird Watching*: The How the Where to and When to of Birding, Houghton Mifflin Harcourt.

Durasevic, S. (2014), Thematic Tourism as an Important Segment ın the Business of Modern Tour Operators, *Turistico Poslovaniye,* (13), 109-117.

Durhan, C. (2020), The Most Important Faith Centers ın Turkey, Faith Tourism in Turkey.

Dursun, M. ve Sevinç, F. (2021), *Kutup Turizmi*, Ş. Aydın ve M. Boz (Ed.) Turizmde Güncel Konu ve Eğilimler III (ss. 151-160), Ankara: Detay Yayınevi.

Eszter, B. ve Annamaria, S. (2011), In Book: İnternational Case Studies for Hospitality and Tourism Management Students and Traineers Chapter: *Stag Party Tourists Welcome?* Publisher: Editura Tehnopres.

Folgado-Fernandez, J.A. Di Clemente, E., Hernandez-Mogollon, J.M. Campon-Cerro, A.M. (2018), *Water Tourism*: A New Strategy For the Sustainable Management of Water Based Ecosystems and Landscape in Extremadura (Spain), Land 8 (1), 2.

Fredman, P. ve Tyrvainen, I. (2010), Frontiers in Nature Based Tourism, *Scandinavian Journal of Hospitality and Tourism*, 10 (3), 177-189.

Frenzel, F. ve Koens, K. (2012), Slum Tourism: Developments in a Young Field of Interdisciplinary Tourism Research, *Tourism Geographies*, 14 (2), 195 - 212.

Frenzel, F. (2013), Slum Tourism in the Context of the Tourism and Poverty (Relief) Debate, *Die Erde-Journal of the Geographical Society of Berlin*, 144 (2), 117-128.

Gabor, M.R. ve Oltean, F.D. (2019), Babymoon Tourism Between Emotional Well-Being Service for Medical Tourism and Niche Tourism, Development and Awareness on Romanian Educated Women, *Tourism Management*, (70), 170–175.

Gallivan M. Oppenheim B. ve Madhav, N.K. (2019), Using Social Media to Estimate Zika's İmpact on Tourism: #babymoon, 2014-2017. *PLoS ONE*, 14 (2), 1-10.

Garcia, B.R. (2012), Management Issues in Dark Tourism Attractions: The Case of Ghost Tours in Edinburgh and Toledo, *Journal of Unconventional Parks, Tourism and Recreation Research,* 4 (1), 14-19.

Garda, B. (2011), Macera Turizmi Pazarına Genel Bir Bakış, *Selçuk Üniversitesi Sosyal Bilimler Meslek Yüksekokulu Dergisi,* 14 (1) 2, 189-200.

Garrod, B. (2012), *Business Tourism,* In Peter Robinson (Ed.) Tourism: The Key Concept, Routledge, 18-22.

Gelbman, A. ve Timothy, D.J. (2011), Border Complexıty, Tourism and International Exclaves: A Case Study, *Annals of Tourism Research*, 38 (1), 110-131.

Glover, P. (2009), Celebrity Endorsement in Tourism Advertising: Effects on Destination İmage, *Journal of Hospitality and Tourism Management*, (16), 16–23.

Görener, A. (2016), A SWOT-AHP Approach for Assessment of Medical Tourism Sector ın Turkey, *Alphanumeric Journal*, 4 (2), 159-170.

Grant, T. (2015), Made in America: Medical Tourism and Birth Tourism Leading to a Larger Base of Transient Citizenship, Va. J. Soc. Pol'y L. 22. 159.

Gregoric, M. Roncevic, A. ve Bogdan, M. (2020), *Aromatheraphy and Aroma Tourism as a New Trend of Tourism Offer in the Republic of Croatia,* Economic and Social Development: Book of Proceedings, 200-214.

Gretzel, U., Sigala, M., Xiang, Z. Ve Koo, C. (2015). Smart Tourism Foundations and Developments, *Electronic Markets*, 25 (3), 179-188.

Guo, Y. Liu, H. ve Chai, Y. (2014). The Embedding Convergence of smart Cities and Tourism Internet of Things in China: An Advance Perspective, Advance in Hospitality and Tourism Research, 2 (1), 54-69.

Gusterson, H. (2004), *Nuclear Tourism*, Journal for Cultural Research, 8 (1), 23-31.

Günay, Ü. (2003), Türk Halk Dindarlığının Önemli Çekim Merkezleri Olarak Dini Ziyaret Yerleri, *Erciyes Üniversitesi Sosyal Bilimler Enstitüsü Dergisi*, 1 (15), 5-36.

Günden, Y. ve Eren, D. (2021), Aşırı Turizm, Ş. Aydın ve M. Boz (Ed.) *Turizmde Güncel Konu ve Eğilimler III* (171-182), Ankara: Detay Yayıncılık.

Gündüz, C. (2022), *Alternatif Turizmde Yeni Temalar ve Destinasyonlar,* Ankara: Detay Yayıncılık.

Gündüz, C. (2021), *Kruvaziyer Turizm, Turizmde Güncel Yaklaşımlar,* Konya: Eğitim Yayınevi.

Gündüz, C. ve Topaloğlu, C. (2021), Helal Otellerde Porter'in Jenerik Rekabet Stratejilerinin Tespiti: Yöneticiler Üzerine Bir Araştırma, *Balıkesir Üniversitesi Sosyal Bilimler Enstitüsü Dergisi,* 24 (45), 557-579.

Gündüz, C. (2020), *Helal Turizm ve Rekabet Stratejileri*, İstanbul: Cinius Yayınları.

Güzel, B. İşçi, C. ve Bağçı, E. (2020), Slum Area for Tourists: From Residents' Perspective Tarlabaşı Case Study, *Journal of Travel and Tourism Research*, 16, 111-133.

Haberal, H. (2015), *Turizmde Alternatif Ekolojik Turizm-Doğa Turizmi-Kırsal Turizm-Yayla Turizmi,* Ankara: Detay Yayıncılık.

Hacıoğlu, H., Gökdeniz, A. ve Dinç, Y. (2003), *Boş Zaman ve Rekreasyon Yönetimi, Örnek Animasyon Uygulamaları,* Ankara: Detay Yayıncılık.

Hall, C.M. ve Mitchell, R. (2006), *Gastronomy Food and Wine Tourism,* Tourism Frontiers: Consumers, Products and Industry, 137-148.

Hall, C. ve Saarinen, J. (2010), Geotourism and Climate Change: Paradoxes and Promises of Geotourism in Polar Regions, *Teoros: Revue de Recherche en Tourisme*, 29 (2), 77-86.

Harkonen, T. (Ed.) (2003). *İnternational Lake Tourism Conference*. 2-5 July, Savonlinna, Finland.

Hayta, A.B. (2008), Turizm Pazarlamasında Tüketici Satınalma Süreci ve Karşılaşılan Sorunlar, *Kastamonu Üniversitesi Eğitim Dergisi*, 16 (1), 31-48.

Hazar, A. (2007), *Spor ve Turizm,* Ankara: Detay Yayıncılık.

Hazar, A. (2003), *Rekreasyon ve Animasyon,* Ankara: Detay Yayıncılık.

Heljakka, K. ve Ihamäki, P. (2020), Toy Tourism, From Travel Bugs to Characters with Wanderlust, N. Van Es, S. Reijnders, L. Bolderman ve A. Waysdorf, (Eds.) *Locating Imagination in Popular Culture: Place, Tourism and Belonging* (1st ed.), Routledge.

Heljakka, K. ve Raikkönen, J. (2021), Puzzling out "Toyrism": Conceptualizing Value co-creation in toy tourism, Tourism Management Perspectives, (38), 100-791.

Higginbotham, G. (2011), Assisted-Suicide Tourism: Is It Tourism? Tourismos: An International Multidisciplinary Refereed, *Journal of Tourism*, 6 (2), 177-185.

Honey, M. (2008), *Ecotourism and Sustainable Development*: Who Owns Paradise? (2), 29-31, Washington DC: Island Press.

Huang, W.J. Haller, W.J., Ramshaw, G.P. (2013), Diaspora Tourism and Homeland Attachment: An Exploratory Analysis, *Tourism Analysis,* 18 (3), 285-296.

Hudson, S. ve Ritchie, B. (2006), Film Tourism and Destination Marketing: The Case of Captain Crelli's Mandolin, *Journal of Vacation Marketing*, 12 (3), 256-268.

https://www.aa.com.tr.

https://www.bilinmeyenrota.com.

https://www.blog.padi.com.

https://www.blueskywildlife.com.

https://www.bmwgroup.com.

https://www.brides.com.

https://www.britannica.com.

https://www.cgagolfnet.com.

https://www.cittaslowturkiye.org.

https://www.clubs.bilgi.edu.tr.

https://www.cntraveler.com.

https://www.cnn.com.

https://www.colorwhistle.com.

https://www.csanet.org.

https://www.culturetrip.com.

https://www.dictionary.cambridge.org.

https://www.dtd.org.tr.

https://www.drprem.com.

https://www.dunya.com.

https://www.ec-europa.eu.

https://www.edumag.net.

https://www.en.unesco.org.

https://www.en.wikipedia.org.

https://www.en.wikivoyage.org.

https://www.encyclopedia.com.

https://www.enchantingtravels.com.

https://www.etstur.com.

https://www.euractiv.com.tr.
https://www.eventsforthegents.com.
https://www.gazali.net.
https://www.gezilmesigerekenyerler.com.
https://www.geziseyahat365.com.
https://www.globalecotourismnetwork.org.
https://www.grief-tourism.com.
https://www.fashion-schools.org.
https://www.futuremarketinsights.com.
https://www.headrushtech.com.
https://www.hisglobal.com.tr.
https://www.holidify.com.
https://www.hospıtalıtyınsights.ehl.edu.
https://www.ıata.org.
https://www.ıcom.museum.
https://www.islamansiklopedisi.org.tr.
https://www.igi-global.com.
https://www.jackdaniels.com.
https://www.kampkaravan.org.tr.
https://www.kampyerleri.org.tr.
https://www.theluxurytravelexpert.com.
https://www.modicmag.com.
https://www.motosikletsitesi.com.
https://www.museums.eu.
https://www.muze.gov.tr.
https://www.mw.com.
https://www.nationalgeographic.com.
https://www.neredekal.com.
https://www.panospin360.com.
https://www.pissup.com.
https://www.politicaltours.com.
https://www.rationalwiki.org.
https://www.redonline.co.uk.
https://www.renklirotalar.com.
https://www.researchandmarkets.com.
https://www.researchgate.net.
https://www.roughguides.com.
https://www.shgmturizmdb.saglik.gov.tr.
https://www.silverkris.com.
https://www.skilledimpact.com.
https://www.spacex.com.
https://www.suüstünde.com.tr.
https://www.stylist.co.uk.

https://www.telegraph.co.uk.
https://www.timeout.com.
https://www.thestar.com.
https://www.thetravel.com.
https://www.tourismteacher.com.
https://www.touropia.com.
https://www.tr.wikipedia.org.
https://www.trakyabalkan.org.
https://www.traveltriangle.com.
https://www.travel.usnews.com.
https://www.turizmaktuel.com.
https://www.turizmguncel.com.
https://www.turizmgunlugu.com.
https://www.turizmnews.com.
https://www.turizmtrend.com.
https://www.turkiyeturizm.com.
https://www.uic.org.
https://www.unep.org.
https://www.unileverfoodsolutions.com.tr.
https://www.unwto.org.
https://www.worldtravelguide.net.
https://www.vocobulary.com.
https://www.yigm.ktb.gov.tr.

Ismail, A.B. (2015), *The Celebrity Exposure in Different Media and Their Effects on Destination Awareness and Purchase Decision* (Unpublished Master Dissertation), Universiti Teknologi Malaysia Department of Tourism Planning.

İlban, M.O. ve Kömür, T. (2019), Destinasyon Markalaşmasında Festival Turizminin Rolü: Ayvalık Uluslararası Zeytin Hasat Günleri Örneği, *Seyahat ve Otel İşletmeciliği Dergisi,* 16 (2), 274-295.

Jovicic, D.Z. (2019), From the Tradional Understanding of Tourism Destination to the Smart Tourism Destination, Current Issues in Tourism, 22 (3), 276-282.

King, R. ve Christou, A. (2011), Of Counter Diaspora and Reverse Transnationalism: Return Mobilities to and from the Ancestral Homeland Mobilities, 6 (4), 451-466.

Kojic, T. (2020), *The Environmental Benefits of Veganism in the Context of Responsible Tourism* (Unpublished Master Dissertation), Uppsala Universitet, Sweden Teknisk-Naturvetenskaplig Fakultet UTHEnheten.

Korotkov, A.V. ve Karmanov, M.V. (2016), Birth Tourism: Socio-Demographic and Statistical Aspects, *Statistics and Economics,* 13 (6), 3-8.

Kozak, M.A. ve Bahçe, S. (2009), *Özel İlgi Turizmi,* Ankara: Detay Yayıncılık.

Kugler, M.D. (2018), Current Developments in İmmigration law: The Debate Surrounding Birth Tourism, *Georgetown Immigration Law Journal*, (32), 321-327.

Kurnaz, A. (2019), Turizm ve Sıradışı Turizm, Kurnaz, A. ve Kılıç, B. (Editörler) *Sıradışı Turizm* (1-10), Ankara: Detay Yayıncılık.

Laing, J.H. ve Crouch, G.I. (2011), Frontier Tourism: Retracing Mythic Journeys, *Annals of Tourism Research,* 38 (4), 1516-1534.

Lee, S. Scott, D. ve Kim, H. (2008), Celebrity Fan İnvolvement and Destination Perceptions, *Annals of Tourism Research*, 35 (3), 809–832.

Lemelin, H. Dawson, J. Stewart, E.J. Maher, P. ve Lueck, M. (2010), Last-Chance Tourism: The Boom, Doom, and Gloom of Visiting Vanishing Destinations, *Current Issues in Tourism*, 13 (5), 477-493.

Lennon, j. (2003), *Tourism Statistics: İnternational Perspectives and Current Issues,* Cengage Learning EMEA (106), ISBN 978-0-8264-6501-6.

Li, S. Liu, X. Cai, S. ve Scott, N. (2020), Vegan Tours in China: Motivation and Benefits, *International Journal of Tourism Research*, 23 (13), 1–15.

Lipka, M. (2017), Muslims and İslam: Key Findings in the Us and Around the World, Pew Research Center, 9.

Macdonald, C. ve Carter, A. (2020), Blood in the Water: Shark Feeding, Tourism and the Law, *Environmental Law*, 50 (1), 287-325.

Maoz, D. (2007), Backpackers Motivations: The role of Culture and Nationality, *Annals of Tourism Research*, 34 (1), 124.

Martini, A. ve Buda, D.M. (2020), Dark Tourism and Affect: Framing Places of Death and Disaster, *Current Issues in Tourism*, 23 (6), 679-692.

Mazeikiene, N. ve Gerulaitienė, E. (2018), *Educatıonal Aspects of Nuclear Tourısm: Sıtes, Objects and Museums*, 10th International Conference On Education And New Learning Technologies, 2-4 July, 2018, Palma, Spain.

Mehmetoğlu, M. (2007), Nature Based Tourism: A Contrast to Everyday Life, *Journal of Ecotourism*, 6 (2), 111-126.

Mehtiyeva, A. ve Prince, S. (2020), Journeys of Research, Emotions and Belonging: an Exploratory Analysis of the Motivations and Experience of Ancestral Tourists, *Scandinavian Journal of Hospitality and Tourism*, 20 (1), 85-103.

Mekawy, M.A. (2012), Responsible Slum Tourism: Egyptian Experience, *Annals of Tourism Research,* 39 (4), 2092-2113.

Mirk, D. ve Hlavacs, H. (2014), Using Drones for Virtual Tourism (144-147), *Entertainment Computing-ICEC 2014: 13th International Conference*, October 1-3, 2014, Sydney, Australia.

Nagai, N. (2012), *Disaster Tourism the Role of Tourism in Post-Disaster Period of Great East Japan Earthquake* (Unpublished Master Dissertation), International Institute of Social Studies, Netherland.

Nori, M. (2016), Asian/American/Alien: Birth Tourism, The Racialization of Asians, and the İdentity of the American Citizen, *Hastings Women's Law Journal*, 27 (1), 87-108.

Oh, H., Assaf, A.G. ve Baloğlu, S. (2016), Motivations and Goals of Slow Tourism, *Journal of Travel Research*, 55 (2), 205-219.

Orel, F.D. ve Yavuz, M.C. (2003), Rekreasyonel Turizmde Müşteri Potansiyelinin Belirlenmesine Yönelik Bir Pilot Çalışma, *Çukurova Üniversitesi Sosyal Bilimler Enstitüsü Dergisi*, 11 (1), 61-76.

Özçatalbaş, O. (2006), *Türkiye'de Kırsal Turizm Potansiyeli ve Geliştirme Olanakları,* TMMOB Turizm ve Mimarlık Sempozyumu, (28-29 Nisan 2006), 1-12.

Özer, O. (2015), *Av Turizmi ve Görsel Medya: Yaban TV'nin Türkiye'deki Yerli Turist Avcıların Tutumlarına Yönelik Etkileri*, Basılmamış Yüksek Lisans Tezi. Kâtip Çelebi Üniversitesi Sosyal Bilimler Enstitüsü, İzmir.

Pamukçu, H. ve Sarıışık, M. (2018), *Tüm Yönleriyle Helal Turizm,* Ankara: Detay Yayıncılık.

Pekerşen, Y. (2020), *Turizm ve Digital Teknoloji*, Ç. Ertaş ve B. Kanca (Ed.), Turizmin Geleceği: Yeni Deneyimler, 1-31.

Pekerşen, Y. (2020), *Karanlık Turizm*, Ankara: Detay Yayıncılık.

Pekerşen, Y. Gülenç Birsen, A. ve Aslan, N. (2017), Oyuncak Turist Paradoksu, *Uluslararası Ekonomik Araştırmalar Dergisi*, 3 (4), 653-662.

Petroman, I.M. ve Tiberiu, I. (2021), *Atomic Tourism Subtype of Dark Tourism,* Multidisciplinary Conference on Sustainable Development, 20-21 Mayıs 2021.

Pinho, P.S.D. (2008), African-American Roots Tourism in Brazil, *Latin American Perspectives*, 35 (3), 70-86.

Polukhina, A. (2016), A Cluster model of Ethno Tourism Organization in Russian Regions, *Worldwide Hospitality and tourism Themes*.

Prinke, R.T. (2010), Genealogical Tourism-An Overlooked Niche, *The Journal of the Polish Genealogical Society of America*, Spring, 16-23.

Ray, N.M. ve McCain, G. (2009), Guiding Tourists to Their Ancestral Homes, Boise State University, ScholarWorks, *Marketing and Finance Faculty Publications and Presentations*, 10 (1), 1-15.

Rosufila, Z. Fadzanaquıeah, F. Ahmad, N.M. ve Hasan, N.A. (2018), Get Them All: Influence of Pokémon Go Among Student, *Journal of Business and Social Development*, 6 (1), 157-165.

Rucińska, D. ve Lechowicz, M. (2014), Natural Hazard and Disaster Tourism, *Miscellanea Geographica–Regional Studies on Development*, 18 (1), 17-25.

Saatçi, G., Demirbulat, D.Ö. ve Aksu, S. (2019), Investigation of the Usage of Smart Tourism Technologies in Hotel Establisments-Example of Bursa, Global Congress on Smart Tourism, Çanakkale.

Samori, Z. Ishak, A.H. ve Kassan, N.H. (2014), Understanding the Development of Halal Food Standart: Suggestion for Future Research, *İnternational Journal of Social Science and Humanıty,* 4 (6), 482-486.

Sarı, Y. (2017), Bir Alternatif Turizm Çeşidi Olarak "Tefekkür Turizmi" Üzerine Kavramsal Bir Çalışma, *1. Uluslararası Türk Dünyası Turizm Araştırmaları Dergisi,* 2 (1), 56-62.

Schäfer, S. (2016), From Geisha Girls to the Atomic Bomb Dome: Dark Tourism and the Formation of Hiroshima Memory, *Tourist Studies*, 16 (4), 351– 366.

Serin Karacaer, S., Sert, N. ve Öztürk, Y. (2017), Yoksul Yanlı Turizm Yaklaşımı Üzerine Bir Değerlendirme, *Türk Turizm Araştırmaları Dergisi,* 1 (3), 31-40.

Silva, S. ve Carvalho, P. (2013), Os Jardins Historicos: Da Dimenso Patrimonial Ao Seu Potencial Turistico, *Turismo e Sociedade,* 6 (3).

Sommer, K. (2020), Holidays at Home-Camping and Glamping As a Part of Domestic Tourism: An Overview and Analysis of Camping (and in particular luxury camping) as an Alternative Form of Domestic Tourism in the Time of the Coronavirus, *IUBH Discussion Papers-Tourismus & Hospitality*, 6, 3-20.

Somuncu, M. (2004), Dağcılık ve Dağ Turizmindeki İkilem: Ekonomik Yarar ve Ekolojik Bedel, *Ankara Üniversitesi Türkiye Coğrafyası Araştırma ve Uygulama Merkezi Coğrafi Bilimler Dergisi*, (2), 1-21.

Soykan, F. (2000), Kırsal Turizm ve Avrupa'da Kazanılan Deneyim, *Anatolia Turizm Araştırmaları Dergisi,* 11 (Mart-Haziran), 21-33.

Suklabaidya, P. (2008), Wedding Tourism and India, Atna Journal of Tourism Studies, 3 (1), 25-35.

Suna, B. (2017), Apiturizmin Türkiye'deki Yeri ve Önemi, *Uludağ Arıcılık Dergisi.* 18 (19), 42-51.

Stonehouse, B. ve Snyder, J.M. (2010), *Polar Tourism: An Environmental Perspective*, Bristol: Channel View Publications.

Şalvarcı, S. (2020), *Etkinlik Turizmi*, R. Temizkan, D. Cankül ve F. Gökçe (Ed.) Alternatif Turizm (Turizmin 41 Türü) (ss. 99-106), Ankara: Detay Yayınevi.

Şalvarcı, S. ve Aylan, F.K. (2021), Visitor Comments About Botanic Garden in the Context of Botanical Tourism, *Journal of Tourism Management Research,* 8 (2), 173-183.

Tanrısever, C. (2016), Diaspora Turizmi: Türkiye-Azerbaycan Örneği, *Turizm ve Araştırma Dergisi*, 5 (2), 56-64.

Temizkan, S.P. ve Çiçek, D. (2015), *Sağlık Turizmi Kavramı ve Özellikleri,* (11-36). S.P. Temizkan (Ed.) Sağlık Turizmi, Ankara: Detay Yayıncılık.

Tırıl, A. (2018), Bir Özel İlgi Turizmi Olarak Edebiyat Turizmi ve Türkiye'nin Edebiyat Turizmi Potansiyeli, *International Journal of Social and Humanities Sciences,* 2 (2), 161-184.

Tokmak, C. (2020), *Yabani Beslenme Turizmi* (ss. 340-346), R. Temizkan, D. Cankül, F. Gökçe (Ed.), Alternatif Turizm (Turizmin 41 Türü), Ankara: Detay Yayıncılık.

Tomljenovic, R. (2015), *Transformative Tourism: Theoretical and Methodological Review*, Working Paper, 1 October 2015, Doi: 10.13140/RG.2.1.3986.8562.

Türker, N. ve Acar, A. (2021), *Dönüşümsel Turizm*, Ş. Aydın ve M. Boz (Ed.), Turizmde Güncel Konu ve Eğilimler III (ss. 256-265), Ankara: Detay Yayınevi.

Uca, S. (2019), *Şehir Turizmi,* Ankara: Detay Yayıncılık.

Ulusoy, H. (2015), Av Turizminin Kırsal Turizm Açısından Kırsal Kalkınma Üzerindeki Etkisinin İrdelenmesi, *Türk Bilimsel Derlemeler Dergisi,* 8 (2), 74-80.

UN (United Nations) World Health Organization (2007), *Millennium Development Goals Report: 2007*, United Natıons Departmant of Economical and Social Affairs, 3.

UN (United Nations) Departmant of Economic and Social Affairs (2019), *Disability and Development Report: 2019,* Realizing the Sustainable Development Goals.

Unur, K. Kanca, B. ve Ertaş, C. (2015), *Türkiye'nin Diaspora Turizmi Potansiyeline İlişkin Bir Değerlendirme,* I. Eurasia International Tourism Congress: Current Issues, Trends and Indicators.

Wagner, M. (2007), *Competing in Metagame Space-Esports as the First Proffessionalized Computer Metagame*, In F. Von Borries, S. Walz, U. Brinkmann, M. Böttger (Eds.) Space Time Playgames, Architecture and Urbanism (182-185). Basel: Birkhauser.

Wang, S.H. (2018), Intra-Asian İnfrastructures of Chinese Birth Tourism: Agencies' Operations in China and Taiwan, In Y.W. Chan ve S.Y. Koh (Eds.) *New Chinese Migrations: Mobility, Home, and Inspirations* (112-127). Routledge.

Ward, D. (2006) Brian Bell (ed.) Insight Guides-Great River Cruises-Europe and Nile, ISBN 978-981-258-397-0.

Wehr, H. (2020), Arabic-English Dictionary.

Wilkens, A. (2011), *The Story Behind the World's Oldest Museum,* Built by e Babylonian Princess 2500 Years Ago. Gizmodo.

Wong, C.W. Conti-Jerpe, I. Raymundo, L. J. Dingle, C. Araujo, G. Ponzo, A. ve Baker, D. M. (2019), Whale Shark Tourism: Impacts on Coral Reefs in the Philippines, *Environmental Management*, 63 (2), 282-291.

Woods, O. (2020), Experiencing the Unfamiliar Through Mobile Gameplay: Pokémon Go As Augmented Tourism, *Area*, 53, 183–190.

Wos, B. (2014). Api-Tourism in Europa, *Journal of Environmental and Tourism Analysis.* 2 (1), 66.

Wu, X. (2019), Analysis of Doom of Tourism Development from the Perspective of the Tourist Demand, *International Journal of Intelligent Information and Management Science*, 8 (1), 18-22.

Yavuz, M.C. (2019), Akıllı Destinasyon: Turizm İnovasyon, Girişimcilik ve Çözüm Bekleyen Konular, *Journal of Tourism Theory and Research*, 5 (2), 203-211.

Yaylı, A. ve Sürücü, Ö. (2016), *Özel İlgi Turizmi*, Ankara: Detay Yayınevi.

Yazgan Pektaş, Ş. (2016), Ada Turizmi. Tolga Fahri Çakmak ve Füsun İstanbullu Dinçer (Ed.), *Deniz Turizmi* (ss.239-272). Ankara: Detay Yayıncılık.

Yıldırım, B.I., Gürçam, S.Ö. ve Yıldırım, F. (2014), Sınır Turizmine Genel bir Bakış: Sarp ve Dilucu Sınır kapılarının Karşılaştırılması, *Pamukkale Journal of Euroasian Socio-Economic Studies,* 1 (2), 1-12.

Yıldız, S. (2018), Yok Oluştan Doğan Turizm: Kıyamet Turizmi (Doom Tourism), *Avrasya Sosyal ve Ekonomik Araştırmaları Dergisi,* 5 (5), 224-241.

Yıldız, S. ve Yıldız, Z. (2018), Gecekondu Turizmi: Bir Çözüm mü? Yoksa Bir Problem mi? *Journal of Tourism and Gastronomy Studies*, 6 (4), 974-992.

Yıldız, Z., Yıldız, S. ve Aytemiz, L. (2015), Kara Turizm, Terör Turizmi ve Türkiye Potansiyeli, *İnsan ve Toplum Bilimleri Araştırmaları Dergisi*, 4 (2), 390-407.

Yılmaz, H. ve Yolal, M. (2008), Film Turizmi: Destinasyonların Pazarlanmasında Filmlerin Rolü, *Anadolu University Journal of Social Sciences, 8 (1).*

Yirik, Ş., Ekici, R. ve Baltacı, F. (2015), *Türkiye ve Dünyada Sağlık Turizmi (Medikal Turizm),* Ankara: Detay Yayıncılık.

Yolal, M. (2017), Türkiye'nin Etkinlik Turizmi Potansiyelinin değerlendirilmesi, *Çatalhöyük Uluslararası Turizm ve Sosyal Araştırmalar Dergisi*, (2).

Zach, F. J. ve Tussyadiah, I.P. (2017), To Catch Them All-The (Un)İntended Consequences of Pokémon Go on Mobility, Consumption and Wellbeing, In R. Schegg, R. ve B. Stangl (Eds.) *Information & Communication Technologies in Tourism 2017,* Springer International Publishing.

Zhang, R. (2016), *Exploring the Phenomenon of Chinese Babymoon Tourism* (Unpublished Doctoral dissertation) Purdue University Graduate School.

Ziegler, J. Dearden, P. ve Rollins, R. (2012), But Are Tourists Satisfied? Importance-Performance Analysis of the Whale Shark Tourism Industry on Isla Holbox, Mexico. *Tourism Management*, 33, 692-701.

Üniversitede Kariyer Planlama ve Üniversite Sonrası İş Yaşamına Hazırlanma

El Kitapçığı

Doç. Dr. Yeliz YEŞİL

EĞİTİM
yayınevi

ÜNİVERSİTEDE KARİYER PLANLAMA VE ÜNİVERSİTE SONRASI İŞ YAŞAMINA HAZIRLANMA
EL KİTAPÇIĞI

Doç. Dr. Yeliz Yeşil

Genel Yayın Yönetmeni: Yusuf Ziya Aydoğan (yza@egitimyayinevi.com)
Genel Yayın Koordinatörü: Yusuf Yavuz (yusufyavuz@egitimyayinevi.com)
Sayfa Tasarımı: Eğitim Yayınevi Grafik Birimi
Kapak Tasarımı: Eğitim Yayınevi Grafik Birimi

T.C. Kültür ve Turizm Bakanlığı
Yayıncı Sertifika No: 47830

ISBN: 978-625-6408-53-1
1. Baskı, Mart 2023

Baskı Cilt
Bulut Dijital Matbaa Sanayi Ticaret Limited Şirketi
Musalla Bağları Mah. İnciköy Sok. 1/A Selçuklu / KONYA
Matbaa Sertifika No: 48120

Kütüphane Kimlik Kartı
ÜNİVERSİTEDE KARİYER PLANLAMA VE ÜNİVERSİTE SONRASI İŞ YAŞAMINA HAZIRLANMA
EL KİTAPÇIĞI
Doç. Dr. Yeliz Yeşil
116 s., 100x150 mm
Kaynakça var, dizin yok.
ISBN: 978-625-6408-53-1

Copyright © Bu kitabın Türkiye'deki her türlü yayın hakkı Eğitim Yayınevi'ne aittir. Bütün hakları saklıdır. Kitabın tamamı veya bir kısmı 5846 sayılı yasanın hükümlerine göre kitabı yayımlayan firmanın ve yazarlarının önceden izni olmadan elektronik/mekanik yolla, fotokopi yoluyla ya da herhangi bir kayıt sistemi ile çoğaltılamaz, yayımlanamaz.

EĞİTİM
yayınevi

Yayınevi Türkiye Ofis: İstanbul: Eğitim Yayınevi Tic. Ltd. Şti., Atakent mah. Yasemen sok. No: 4/B, Ümraniye, İstanbul, Türkiye

Konya: Eğitim Yayınevi Tic. Ltd. Şti., Fevzi Çakmak Mah. 10721 Sok. B Blok, No: 16/B, Safakent, Karatay, Konya, Türkiye
+90 332 351 92 85, +90 533 151 50 42, 0 332 502 50 42
bilgi@egitimyayinevi.com

Yayınevi Amerika Ofis: New York: Egitim Publishing Group, Inc.
P.O. Box 768/Armonk, New York, 10504-0768, United States of America
americaoffice@egitimyayinevi.com

Lojistik ve Sevkiyat Merkezi: Kitapmatik Lojistik ve Sevkiyat Merkezi, Fevzi Çakmak Mah. 10721 Sok. B Blok, No: 16/B, Safakent, Karatay, Konya, Türkiye
sevkiyat@egitimyayinevi.com

Kitabevi Şubesi: Eğitim Kitabevi, Şükran mah. Rampalı 121, Meram, Konya, Türkiye
+90 332 499 90 00
bilgi@egitimkitabevi.com

İnternet Satış: www.kitapmatik.com.tr
+90 537 512 43 00
bilgi@kitapmatik.com.tr

İlk okuyan siz olun
kitapmatik
İnternetteki kitapçınız

KAYNAKÇA

Brown, K. M.(2019). How Does Generation Z Really Learn in College?, https://tophat.com/blog/how-does-generation-z-really-learn/,erişim tarihi:30.01.2023.

Chung, L.(2022). What Does A Career Coach Do? Eight Ways They May Be Able To Help, https://www.forbes.com/sites/forbescoachescouncil/2022/07/14/what-does-a-career-coach-do-eight-ways-they-may-be-able-to-help/?sh=322a8d4b506f,erişim tarihi:03.02.2023.

Erdoğan, B.Z. (2008). Bireyden Profesyonele Kariyere İlk Adım. Ekin Yayınları.

Half, R.(2019). Finding the Right Career Path: 3 Tips for New Grads, https://www.roberthalf.com/blog/job-market/finding-the-right-career-path-3-tips-for-new-grads,erişim tarihi:13.02.2023.

Imm,J.(2021). The Benefits & Importance of Internships in College, https://www.northcentralcollege.edu/news/2021/10/13/benefits-importance-internships-college.

Karadeniz, Y. ve Özkan, Ç.(2021). Üniversite Öğrencilerinin Mezuniyet Sonrası Kariyer Beklentileri: Ayvacık Meslek Yüksekokulu Örneği, Manisa Celal Bayar Üniversitesi Sosyal Bilimler Dergisi,19 (2), 113-136.

Kılınç, Y. ve Ateş, M. (2014). Coğrafya Lisans Öğrencilerinin Mezuniyet Sonrası Kariyer Planlarına İlişkin Görüşleri. Marmara Coğrafya Dergisi, Sayı: 29, 434-449.

Kozak,M.A.(2013). Mezun Öğrencilerin Kariyer Algılamaları: Anadolu Üniversitesi Örneği, Anadolu Üniversitesi Sosyal Bilimler Dergisi, Cilt: 13, Sayı: 1,41-52.

Miles,M.(2022). What is career coaching? 4 signs you need a career coach, https://www.betterup.com/blog/what-is-career-coaching,erişim tarihi:05.02.2023.

Schukei, A. (2020). What You Need To Understand About Generation Z Students,?, https://theartofeducation.edu/2020/12/14/what-you-need-to-understand-about-generation-z-students/,erişim tarihi: 17.12.2022.

Talley,C. (2020). Generational Marketing 3 Mobile Marketing TrendsTo Reach Gen Z,https://appsamurai.com/generationalmarketing-3-mobile-marketing-trends-to-reach-gen-z/, erişim tarihi: 17.12.2022.

Yeşil, Y ve Arpat, B. (2018). İş Sağlığı ve Güvenliği Öğrencilerinin Kariyer Planlamalarına İlişkin Görüşlerinin İncelenmesi: Pamukkale Üniversitesi'nde Bir Araştırma, Gümüşhane Üniv. Sosyal Bilimler Ens. Elektronik Dergisi,Cilt: 9, Sayı: 22,ss.122-143.

İnternet Kaynakları

A list of 16 ideas for what to do after university, https://uk.indeed.com/career-advice/finding-a-job/what-to-do-after-university, erişim tarihi:11.02.2023.

Career Coachig, https://www.noomii.com/career-coaching, erişim tarihi:07.01.2023.

Citycv, What Does A Graduate Careers Coach Do?,https://citycv.com/what-does-a-graduate-careers-coach-do/,erişim tarihi: 24.01.2023.

College For Adults, https://collegeforadults.org/career-planning/what-is-career-planning/, erişim tarihi: 29.12.2022.

Graduate thinking about his career planning, https://www.dreamstime.com/royalty-free-stock-images-graduate-thinking-his-career-planning-image38362819,erişim tarihi:17.02.2023.

Growhtspace,Career Coaching, https://www.growthspace.com/glossary/career-coaching,erişim tarihi:30.01.2023.

Impact Group, Career Development, 4 Job Search Trends Every Career Coach Needs to Know Now,https://impactgrouphr.com/individualpost/4-job-search-trends-every-career-coach-needs-to-know-now/, erişim tarihi:07.01.2023.

Importance of career counselling for students, https://www.avanse.com/blog/importance-of-career-counselling-for-students, erişim tarihi:27.01.2023

Kariyer planlama nedir?, https://www.webtures.com/tr/blog/kariyer-planlama-nedir/,erişim tarihi:03.01.2023.

Kariyer planlama nasıl yapılmalıdır? https://www.kariyer.net/kariyer-rehberi/kariyer-planlama-nasil-yapilmalidir/,07.01.2023.

Lifeway Research, 10 Traits of Generation Z,https://research.lifeway.com/2017/09/29/10-traits-of-generation-z/,erişim tarihi:23.12.2022

Mülakat Teknikleri, http://karmer.ankara.edu.tr/mulakat-teknikleri/,erişim tarihi:11.02.2023.

Pushfar, The Importance of Career Counselling, https://www.pushfar.com/article/the-importance-of-career-counselling/, erişim tarihi: 22.01.2023.

Shorter University, Career Center, https://www.shorter.edu/career-center/,erişim tarihi: 03.01.2023. erişim tarihi:07.01.2023.

Start planning your career before you graduate, https://www.kangan.edu.au/study-with-us/our-blog/start-planning-your-career-before-you-graduate,erişim tarihi:16.02.2023.

The conversation, 5-things-new-graduates-should-do-to-plan-their-careers, https://theconversation.com/5-things-new-graduates-should-do-to-plan-their-careers-137057,erişim tarihi: erişim tarihi:07.01.2023.

The Annie E. Casey Foundation, What the Statistics Say About Generation Z, https://www.aecf.org/blog/generation-z-statistics,erişim tarihi: 01.02.2023.

Turgut Özal Üniversitesi Kariyer Planlama Uygulama ve Araştırma Merkezi (KARMER) Kariyer Planlama ve Geliştirme El Kitabı, https://ders.es/Kariyer_kitpacik.pdf ,erişim tarihi:07.01.2023.

7 Reasons Why An Internship Is Important For Students,https://www.abmcollege.com/blog/7-reasons-why-an-internship-is-important-for-students,erişim tarihi:09.02.2023.

https://www.humed.org.tr/genel/hu-2017-2018-donemi-mezuniyet-torenleri-yapildi.html, erişim tarihi: 22.01.2023.

https://collegemarketinggroup.com/blog/how-your-college-can-reach-gen-z-and-boost-enrollment-too/, erişim tarihi:21.12.2022.

https://www.albertsolino.com/blog/kariyer-planlama/, erişim tarihi: 27.12.2022.

https://www.manpower.com.tr/blog/kariyer-nedir, erişim tarihi: 27.12.2022.

https://fairygodboss.com/career-topics/interviewing-questions-and-answers, erişim tarihi: 27.12.2022.

https://ikmagazin.com/insan-kaynaklari/online-video-mulakata-hazirlik-icin-5-ipucu/,erişim tarihi:17.02.2023.

https://bstglobal.com/blog/introducing-generation-z/,erişim tarihi:15.12.2022.

https://gentwenty.com/establish-a-career-path-before-graduation/,erişim tarihi:11.02.2023.

https://www.facebook.com/odtukpm, erişim tarihi:17.02.2023.

https://www.edirnehaber.com/egitim/trakya-universitesi-nerede-nasil-gidilir.html,erişim tarihi:11.02.2023.

https://www.loveframes.net/99-motivational-quotes-for-students-to-study-hard/,erişim tarihi:07.02.2023.

https://www.sru.edu/news/022516a-x6961, erişim tarihi: 15.12.2022.

https://college.adelaide.edu.au/blog/8-ideas-to-get-you-job-ready-before-graduation/, erişim tarihi: 15.12.2022.

https://sc.edu/about/system_and_campuses/salkehatchie/experience/career_planning_center/index.php, erişim tarihi: 17.01.2023.

https://www.robertwalters.com.au/career-advice/cv-and-interview-tips/top-tips-to-structure-your-cv.html, , erişim tarihi: 17.01.2023.

https://ecs.ihu.edu.gr/co/employment-cvcletter/what-makes-good-cv-tips.html,erişim tarihi: 13.02.2023.

https://www.coursera.org/articles/panel-interview,erişim tarihi:11.02.2023.

https://www.loveframes.net/99-motivational-quotes-for-students-to-study-hard/,erişim tarihi:07.02.2023.

SÜRDÜRÜLEBİLİRLİK RAPORLAMA

KURUMSAL YÖNETİM VE FİNANSAL PERFORMANS ETKİSİ

Dr. Ayşen KONUŞKAN
Prof. Dr. İsmail BEKCİ

EĞİTİM
yayınevi

SÜRDÜRÜLEBİLİRLİK RAPORLAMA
KURUMSAL YÖNETİM VE FİNANSAL PERFORMANS ETKİSİ
Dr. Ayşen Konuşkan, Prof. Dr. İsmail Bekci

Genel Yayın Yönetmeni: Yusuf Ziya Aydoğan (yza@egitimyayinevi.com)
Genel Yayın Koordinatörü: Yusuf Yavuz (yusufyavuz@egitimyayinevi.com)
Sayfa Tasarımı: Eğitim Yayınevi Grafik Birimi
Kapak Tasarımı: Eğitim Yayınevi Grafik Birimi

T.C. Kültür ve Turizm Bakanlığı
Yayıncı Sertifika No: 47830

ISBN: 978-625-6408-50-0
1. Baskı, Mart 2023

Baskı Cilt
Uzun Dijital Matbaacılık
İstanbul Cad. İstanbul Çarşısı No: 48/48 - 49 İskitler 06070 / Ankara
Matbaa Sertifika No: 47865

Kütüphane Kimlik Kartı
SÜRDÜRÜLEBİLİRLİK RAPORLAMA
KURUMSAL YÖNETİM VE FİNANSAL PERFORMANS ETKİSİ
Dr. Ayşen Konuşkan, Prof. Dr. İsmail Bekci
117 s., 165x240 mm
Kaynakça var, dizin yok.
ISBN: 978-625-6408-50-0

Copyright © Bu kitabın Türkiye'deki her türlü yayın hakkı Eğitim Yayınevi'ne aittir. Bütün hakları saklıdır. Kitabın tamamı veya bir kısmı 5846 sayılı yasanın hükümlerine göre kitabı yayımlayan firmanın ve yazarlarının önceden izni olmadan elektronik/mekanik yolla, fotokopi yoluyla ya da herhangi bir kayıt sistemi ile çoğaltılamaz, yayımlanamaz.

EĞİTİM
yayınevi

Yayınevi Türkiye Ofis: İstanbul: Eğitim Yayınevi Tic. Ltd. Şti., Atakent mah. Yasemen sok. No: 4/B, Ümraniye, İstanbul, Türkiye

Konya: Eğitim Yayınevi Tic. Ltd. Şti., Fevzi Çakmak Mah. 10721 Sok. B Blok, No: 16/B, Safakent, Karatay, Konya, Türkiye
+90 332 351 92 85, +90 533 151 50 42, 0 332 502 50 42
bilgi@egitimyayinevi.com

Yayınevi Amerika Ofis: New York: Egitim Publishing Group, Inc.
P.O. Box 768/Armonk, New York, 10504-0768, United States of America
americaoffice@egitimyayinevi.com

Lojistik ve Sevkiyat Merkezi: Kitapmatik Lojistik ve Sevkiyat Merkezi, Fevzi Çakmak Mah. 10721 Sok. B Blok, No: 16/B, Safakent, Karatay, Konya, Türkiye
sevkiyat@egitimyayinevi.com

Kitabevi Şubesi: Eğitim Kitabevi, Şükran mah. Rampalı 121, Meram, Konya, Türkiye
+90 332 499 90 00
bilgi@egitimkitabevi.com

İnternet Satış: www.kitapmatik.com.tr
+90 537 512 43 00
bilgi@kitapmatik.com.tr

ilk okuyan siz olun
kitapmatik
internetteki kitapçınız

KAYNAKÇA

AA1000APS (2018), AA1000 AccountAbility Principles Standard (AA1000APS).

AA1000AS (2008), AA1000 Assurance Standard, (http://www.mas-business.com/docs/AA1000AS%202008%20Final.pdf).

AA1000SES (2015), AA1000 Stakeholder Engagement Standard, (http://www.mas-business.com/docs/AA1000SES%202015.pdf).

Acungüç A. Ç., (2017), "Kurumsal Yönetim Uygulamalarının Hisse Senetleri Borsada İşlem Gören Şirketler Üzerindeki Etkisi Ve Değerlendirilmesi", *Okan Üniversitesi Sosyal Bilimler Enstitüsü, Yüksek Lisans Tezi*, İstanbul.

Aggarwal, P., (2013), "Impact of Sustainability Performance of Company on its Financial Performance: A Study of Listed Indian Companies", *Global Journal of Management and Business Research Finance*, Volume 13, Issue 11, Version 1.0, pp. 61-70.

Agudelo, M. A. L.; Jóhannsdóttir, L. and Davídsdóttir, B., (2019), "A Literature Review of the History and Evolution of Corporate Social Responsibility", *International Journal of Corporate Social Responsibility*. pp. 1-23.

Ajmal, M. M. vd., (2018), "Conceptualizing and İncorporating Social Sustainability in The Business World*", International Journal of Sustainable Development & World Ecology*, pp. 327-339.

Akal Z., (2002), İşletmelerde Performans Ölçüm ve Denetimi: Çok Yönlü Performans Göstergeleri, Ankara, Milli Prodüktivite Merkezi Yayınları.

Akdoğan N. ve Tenker N., (2010), *Finansal Tablolar ve Mali Analiz Teknikleri*, Ankara, Gazi Kitabevi.

Akdoğan N. ve Tenker, N., (2001), *Finansal Tablolar ve Mali Analiz Teknikleri*, 7. Baskı, Ankara, Gazi kitabevi.

Akdoğan, Y. E. ve Boyacıoğlu, M. A., (2010), "Corporate Governance In Turkey: An Overview", *Selçuk Üniversitesi Sosyal Bilimler Enstitüsü Dergisi*, 24, ss. 11-30.

Akmeşe, K., (2015), "Kurumsal Sosyal Sorumluluk Raporlaması: Türk Bankacılık Sektöründe Bir Araştırma", *Necmettin Erbakan Üniversitesi Sosyal Bilimler Enstitüsü*, *Yüksek Lisans Tezi*, Konya.

Aksoy, Ç., (2013), "Sürdürülebilirlik Performansının Değerlendirilmesine Yönelik Ölçek Önerisi ve Türkiye'deki İşletmelerde Uygulaması", *Marmara Üniversitesi Sosyal Bilimler Enstitüsü, Doktora Tezi*, İstanbul.

Aksoy, H. Ç., (2018), *Kurumsal Sürdürülebilirlik ve Sürdürülebilirlik Performansının Ölçümü*, İstanbul, Türkmen Kitabevi.

Aktan, C. C., (2006), *Kurumsal Şirket Yönetimi*, No:4, Yayın No:196, Ankara, Sermaye Piyasası Kurumu Kurumsal Araştırmalar Serisi.

Alacaklıoğlu, H., (2009), *Kurumsal Yönetim ve Aile Şirketleri*, Kaizen Resital Yayıncılık.

Alp, A. vd., (2009), "Ekonomik Katma Değer (Eva™) Bakış Açısıyla Finanslama Kararları", *Celal Bayar Üniversitesi S.B.E. Dergisi*, 7(2), ss. 59-82.

Altun A. A., ve Kılıç, Z., (2014), "Sürdürülebilir Kalkınma ve Sürdürülebilir Bankacılık: AB ve Türkiye'deki Uygulamalar", *Dumlupınar Üniversitesi Sosyal Bilimler Dergisi*, 1(42), ss. 203-212.

Altun, N., (2018), "Finansal Olmayan Bilgilerin Raporlanmasında Küresel Raporlama İlkeleri", *Academic Review Of Humanities And Social Sciences*, Cilt 1, Sayı 1, ss. 31-49.

Ameer, R. and Othman, R., (2012), "Sustainability Practices And Corporate Financial Performance: A Study Based On The Top Global Corporations", *Journal of Business Ethics*, pp. 61–79.

Aracı, H. ve Yüksel, F., (2016), "Sürdürülebilirlik Performansının Ölçülmesi: Bist Sürdürülebilirlik Endeksindeki İşletmelerin Sürdürülebilir Katma Değerinin Hesaplanması", *Uluslararası Yönetim İktisat ve İşletme Dergisi, ICAFR 16 Özel Sayısı Int. Journal of Management Economics and Business, ICAFR 16 Special Issue,* Cilt 12, Sayı 12, ss. 786–801.

Aral, C. S., (2001), *Performans Ölçümü: Performans Denetimlerinde Araştırılması Gerekenler*, T.C. Sayıştay Araştırma/İnceleme/Çeviri Dizisi, 19(5), Mayıs, Ankara, Kuruluş Yıldönümü Yayınları.

Aras, G. ve Sarıoğlu, G. U., (2015), *Kurumsal Raporlamada Yeni Dönem: Entegre Raporlama*, Ekim, İstanbul, TÜSİAD.

Arı, M. ve Bayram, G., (2017), "Kurumsal Yönetim Açısından Sosyal Sorumluluk ve Çevre Muhasebesinin İncelenmesi", *Bilecik Şeyh Edebali Üniversitesi Sosyal Bilimler Enstitüsü Dergisi,* Cilt: 2, Sayı: 2, Aralık, ss. 533-545.

Ariyani A. P. and Hartomo, D., (2018), "Analysıs of Key Factors Affectıng the Reportıng Dısclosure Indexes of Sustaınabılıty Reportıng In Indonesıa", *International Journal of Business, Economics and Law,* Vol. 16, Issue 1, pp. 15-25.

Aslan, İ., (2019), "Finansal Performansın Firma Değeri Üzerine Etkisi Bıst'te Gıda Sektörü Üzerine Amprik Bir Çalışma", *Gaziantep Üniversitesi Sosyal Bilimler Enstitüsü, Yüksek Lisans Tezi*, Gaziantep.

Atamer, M., (2006), "Halka Açık Anonim Şirketlerde Kurumsal Yönetim ve Doğrudan Yabancı Yatırımlar Açısından Değerlendirilmesi", *Hazine Müsteşarlığı Uzmanlık Tezi*, Şubat, Ankara.

Atkinson, A. A., vd., (1997), "New Directions in Management Accounting Research", *Journal of Management Accounting Research*, Vol 9, ss. 79-108.

Aysan, M. A., (2007), *Kurumsal Yönetim ve Risk*, İstanbul, Elif Ofset.

Bacidore, J. M., vd., (1997), "The Search for the Best Financial Performance Measure", *Financial Analyst Journal*, (May/June), pp. 11-20.

Baimurzin, R., (2018), "İşletmelerin Sürdürülebilirlik Uygulamalarında Kurumsal Yönetimin Etkisi: İMKB Üzerine Bir Uygulama", *Dumlupınar Üniversitesi Sosyal Bilimler Enstitüsü, Yüksek Lisans Tezi*, Kütahya.

Baltagi B. H., (2013), *Econometric Analysis of Panel Data*, Springer, USA, 6th edn.

Baltagi, B. H., (2008), "Econometric Analysis of Panel Data", John Wiley & Sons.

Banerje, S. B., (2002), "Contesting Corporate Citizenship, Sustainability and Stakeholder Theory: Holy Trinity or Praxis of Evil?", *Presented at the Academy of Management Conference*, Denver, August 9-13.

Bankacılık Düzenleme ve Denetleme Kurumu, (2006), Bankacılık Düzenleme ve Denetleme Kurumuna İlişkin Düzenlemeler, Bankacılık Düzenleme ve Denetleme Kurumu WEB Sitesi.

Baraz, B., (2007), "Kurumsal Yönetişim Çerçevesinde Şeffaflık Anlayışı", *İktisat İşletme ve Finans Dergisi,* Cilt 22, Sayı 259, ss. 85–98.

Başar, B., (2014), "Kurumsal Sosyal Sorumluluk Raporlaması ve Finansal Performans Arasındaki İlişki: Borsa İstanbul'da İşlem Gören Kimya-Petrol-Plastik Sektörü Şirketleri Üzerine Bir Araştırma", *Yönetim ve Ekonomi, Celal Bayar Üniversitesi İ.İ.B.F.*, C. 21, S. 2, ss. 59-72.

Başer, U., Bozoğlu, M. ve Topuz, B. K., (2017), "Tarım İşletmelerinde Çevresel, Ekonomik ve Sosyal Sürdürülebilirliğin Ölçülmesi", *Akademia Mühendislik ve Fen Bilimleri Dergisi*, Cilt 2, Sayı 3, ss. 1-13.

Baumgartner, R. J. and Ebner, D., (2010), "Corporate Sustainability Strategies: Sustainability Profiles and Maturity Levels", Sustainable Development, 18(2), ss. 76-89.

BIST (2014), "Şirketler için Sürdürülebilirlik Rehberi", https://www.borsaistanbul.com/data/kilavuzlar/surdurulebilirlik-rehberi.pdf

BIST, (2014), "Sürdürülebilirlikle İlgili Özet Bilgiler", İMKB İstatistik Müdürlüğü, İstanbul.

BIST, (2014b), "BIST Sürdürülebilirlik Bülteni", (http://www.borsaistanbul.com/docs/default-source/yayinlar/borsa-istanbul-2014-surdurulebilirlik-bulteni.pdf?sfvrsn=4).

Bolat, B. A., (2009), "Firma Performansını Etkileyen Faktörlerin Yapısal Eşitlik Modeli ile İncelenmesi", İstanbul Üniversitesi Sosyal Bilimler Enstitüsü, Yayımlanmamış Doktora Tezi, İstanbul.

Bozloğan, R., (2005), "Sürdürülebilir Gelişme Düşüncesinin Tarihsel Arka Planı", *Sosyal Siyaset Konferansları Dergisi*, Sayı 50, ss. 1011-1028.

Brander, J. A., (2007), "Viewpoint: Sustainability: Malthus revisited", *Canadian Journal of Economics*, pp. 1-38.

Breusch, T. S. ve Pagan, A. R. (1980), "The Lagrange Multiplier Test and Its Applications to Model Specification in Econometrics", *The Review of Economic Studies*, 47(1), 239-253.

Burhan, A. H. N. and Rahmanti, W., (2012), "The Impact of Sustaınabılıty Reportıng on Company Performance", *Journal of Economics, Business and Accountancy Ventura*, 15(2), pp. 257-272.

Büker, S., Aşıkoğlu, R. ve Sevil, G., (1997), *Finansal Yönetim*, Eskişehir, Anadolu Üniversitesi Basımevi.

Bülbül E. S. ve Köse, A., (2016), "Türk Sigorta Sektörünün Promethee Yöntemi İle Finansal Performans Analizi", *Marmara Üniversitesi İktisadi ve İdari Bilimler Dergisi*, Cilt 38, Sayı 1, Haziran, ss. 187-210.

Büyükşalvarcı, A. ve Abdioğlu, H., (2010), "İMKB Kurumsal Yönetim Endeksinde İşlem Gören Şirketlerin Finansal ve Finansal Olmayan Belirleyicileri: İMKB İmalat Sektöründe Bir Uygulama", *Muhasebe Öğretim Üyeleri Bilim ve Dayanışma Vakfı (MÖDAV) Dergisi*, 3, ss. 119-143.

Canbaş, S. ve Doğukanlı, H., (2007), *Finansal Pazarlar Finansal Kurumlar ve Sermaye Pazarı Analizleri*, 4.Baskı, Adana, Karahan Kitapevi.

Canbaş, S., Doğukanlı H., Düzakın, H. ve İskenderoğlu, Ö., (2005), "Performans ölçümünde Tobin Q oranının kullanılması: Hisse Senetleri İMKB'de İşlem Gören Sanayi İşletmeleri Üzerinde Bir Deneme", *Muhasebe ve Finansman Dergisi,* Sayı 28, ss. 24-36.

Canh, N. T. vd., (2019), "The Impact of Innovation on The Firm Performance and Corporate Social Responsibility of Vietnamese Manufacturing Firms", *Journal of Sustainability*, 11(13), pp. 1-14.

Carroll, A. B., (1991), "The Pyramid of Corporate Social Responsibility: Toward The Moral Management Of Organizational Stakeholders", *Business Horizons*, 34(4) pp. 39-48.

Ceran, E. B., (2017), "Kurumsal Sürdürülebilirlik Kavramı ve Ölçümüne İlişkin Bir Ön Çalışma", *İstanbul Üniversitesi İşletme Fakültesi Dergisi,* ss. 59-70.

Ceylan, A. ve Korkmaz, T., (2009), *Meslek Yüksekokulları için İşletmelerde Finansal Yönetim*, Bursa, Ekin Basım Yayın Dağıtım.

Charles K. B., (1986), "Strategies for Implementing Performance Measurement", *Management Information Service Report, International City Management Association*, November 18.

Comincioli, N., Poddi, L. and Vergalli, S., (2012), "Corporate Social Responsibility and Firms' Performance: A Stratigraphical Analysis", *Economy and Society*, pp. 1-33.

Coşkun, E., (2012), "Finansal Stratejilerin Finansal Performansa Etkisi: Havayolu Yolcu Taşıma Şirketlerinde Bir Araştırma", *Düzce Üniversitesi, Sosyal Bilimler Enstitüsü Turizm ve Otel İşletmeciliği Anabilim Dalı Turizm ve Otel İşletmeciliği Programı, Yüksek Lisans Tezi*, Düzce.

Coşkun, M., Erdem, S. ve Yörük, N., (2005), "Aile İşletmelerinde Kurumsal Yönetim ve Finansal Performans İlişkisi", *4. Orta Anadolu İşletmecilik Kongre Kitabı, TOBB Ekonomi ve Teknoloji Üniversitesi*, Ankara, ss. 394-406.

Çabuk, A. ve Lazol, İ., (2014), *Mali Tablolar Analizi,* 13. Baskı, Bursa, Ekin Yayınevi.

Çakar, U., (2007), Çevreci Şirket ve Çevre Muhasebesi, *Mali Çözüm Dergisi*, Sayı 83, ss. 81-94.

Çamlıca, Z. ve Akar, G. S., (2014), "Lojistik Sektöründe Sürdürülebilirlik Uygulamaları", *Gümüşhane Üniversitesi Sosyal Bilimler Elektronik Dergisi*, Sayı 11, ss. 1-21.

Çelik O., (2002), "İşletmelerde Bir Performans Ölçütü Olarak Ekonomik Katma Değer (EKD) ve Türk Telekom A.Ş.' de Uygulanması", *Ankara Üniversitesi Siyasal Bilgiler Fakültesi Gelişme ve Toplum Araştırmaları Merkezi Tartışma Metinleri*, Sayı 45, ss. 1-37.

Çelik, İ. ve Ayan, S., Veri Zarflama Analizi ile İmalat Sanayi Sektörünün Finansal Performans Etkinliğinin Ölçülmesi: Borsa İstanbul'da Bir Araştırma, *Süleyman Demirel Üniversitesi Vizyoner Dergisi*, Cilt: 8, Sayı: 18, ss. 56-74.

Çelik, O., (2007), İşletmelerde Muhasebe Bilgisi ve Şirket Demokrasisi, Ankara, Siyasal Kitabevi.

Çelik, Ş. ve Aslanertik, B. E., (2011), "Linkages Between Value Based Performance Measurements and Risk Return Trade Off: Theory and Evidence", *Journal of Economics, Finance and Administrative Science*, 16(31), pp. 63-83.

Çelik, Y., (2018), " Sürdürülebilirlik Muhasebesi, Sürdürülebilirlik Raporlama İlkeleri (GRI), BIST Sürdürülebilirlik Endeksinde İşlem Gören Bankaların Sürdürülebilirlik Raporlarının Karşılaştırılması", *Başkent Üniversitesi Sosyal Bilimler Enstitüsü, Yüksek Lisans Tezi*, Ankara.

Çetenak, E. H., (2012), "İşletme Grubu İlişkisinin Firma Performansına Etkisi: İMKB'de Bir Uygulama", Çukurova Üniversitesi, (Yayınlanmamış Doktora Tezi), Adana.

Çetinel, S., (2005), *Pazarlama Planı El Kitabı*, Ankara, TUGİDEM Yayınları.

Çıtak, L. ve Ersoy, E., (2016), "Firmaların BIST Sürdürülebilirlik Endeksine Alınmasına Yatırımcı Tepkisi: Olay Çalışması ve Ortalama Testleri ile Bir Analiz", *Uluslararası Alanya İşletme Fakültesi Dergisi*, 8(1), ss. 43-57.

Çıtak, L., (2006), "Kurumsal Yönetim Sistemlerinde Yakınsama", *İstanbul Üniversitesi Siyasal Bilgiler Fakültesi Dergisi*, Cilt 0, Sayı 35, ss. 145-172.

Çokmutlu, M. E., (2019), "Sürdürülebilirlik Endeksinde Yer Alan İşletmelerin Sürdürülebilirlik Performansları İle Finansal Performanslarının Karşılaştırılması", *Karabük Üniversitesi, Sosyal Bilimler Enstitüsü, İşletme Ana Bilim Dalı, Doktora Tezi*, Karabük.

Dağlı, H., Ayaydın, H. ve Eyüpoğlu, K., (2010), "Kurumsal Yönetim Endeksi Performans Değerlendirmesi: Türkiye Örneği", *Muhasebe ve Finansman Dergisi*, Ekim, ss. 18-31.

Dalgar, H. ve Sait P., (2011), "Kurumsal Yönetim İle Finansal Tablo Manipülasyonu Arasındaki İlişki: İMKB Kurumsal Yönetim Endeksi'nde Yer Alan Şirketlerde Bir Araştırma" *Mali Çözüm Dergisi*, Eylül-Ekim, ss. 19-44.

Demirbaş, M.ve Uyar, S., (2006), *Kurumsal Yönetim İlkeleri ve Denetim Komitesi*, İstanbul, Güncel Yayıncılık.

Dilling, P. FA., (2010), "Sustainability Reporting In A Global Context: What Are The Characteristics 0f Corporations That Provide High Quality Sustainability Reports–An Empirical Analysis", *International Business & Economics Research Journal,* January, Volume 9, Number 1, pp. 19-30.

Doğan, M. ve Kevser, M., (2021), "Relationship Between Sustainability Report, Financial Performance, and Ownership Structure: Research on The Turkish Banking Sector", *Istanbul Business Research*, 50(1), ss. 77-102.

Doğan, M., (2007), *Kurumsal Yönetim*, Ankara, Siyasal Kitabevi.

Doğukanlı, H. ve Borak, M., (2020), "Sürdürülebilirliğin Firma Performansına Etkisi: Borsa İstanbul'da Bir Araştırma", *Eskişehir Osmangazi Üniversitesi İİBF Dergisi*, Cilt 15, Sayı 1, ss. 81-94.

Dönmez, D., Altuntaş, G. ve Birgören, T., (2011), "Girişimci Yönetim Biçimi ve Finansal Performans İlişkisi: Çanakkale Bölgesinde Faaliyet Gösteren Otel İşletmelerinde Bir Araştırma", İstanbul Üniversitesi İşletme Fakültesi Dergisi, Cilt 40, Sayı 2, ss. 278-303.

Duran, B., (2018), "Sürdürülebilirlik Kavramının Önemi, Karşılaşılan Sorunlar ve Şirketlerin Sürdürülebilirlik Raporlamanın İncelenmesi", *Başkent Üniversitesi Sosyal Bilimler Enstitüsü, Yüksek Lisans Tezi*, Ankara.

Duran, C. ve Boz, D., (2018), "Kurumsal Sosyal Sorumluk ve Kurumsal Yönetim Arasındaki Etkileşimin Veri Zarflama ile Analizi: BİST Kurumsal Yönetim Endeksindeki Firmalar Üzerinde Bir Uygulama", *Journal of Yasar University*, 14/54, ss. 119-126.

Durmaz, M., (2017), "Borsa İstanbul'da İşlem Gören Konaklama İşletmelerinde Finansal Performansı Belirleyen Faktörler: Panel Veri Analizi", *Akdeniz Üniversitesi Sosyal Bilimler Enstitüsü Turizm İşletmeciliği Ana Bilim Dalı, Yüksek Lisans Tezi*, Antalya.

Düzer M. ve Önce S., (2017), "Kurumsal Sürdürülebilirlik Raporlaması ve Finansal Performans: BİST'te İşlem Gören Şirketler İçin Karşılaştırmalı Bir Analiz", *Bilecik Şeyh Edebali Üniversitesi Sosyal Bilimler Enstitüsü Dergisi*, 2(2), ss. 637-648.

Düzer, M., (2018), "Sürdürülebilirlik Performans Göstergelerine İlişkin Açıklamaların Finansal Performans Üzerine Etkisi", *Eskişehir Anadolu Üniversitesi Sosyal Bilimler Enstitüsü, Doktora Tezi*, Eskişehir.

Dyllick, T. and Hockerts, K., (2002), "Beyond The Busines Case For Corporate Sustainability*", Business Strategity and The Environment*, Mart-Nisan, 11(2), pp. 130-141.

Efil, İ., (2006), İşletme Yönetimi, 8. Basım, İstanbul, Alfa Yayınları.

Ehrbar, A., (1998), *Eva-The Real Key To Creating Wealth*, First Edition, New York, John Wiley&Sons Inc.

Elitaş, C., Ağca, V., (2006), "Firmalarda Çok Boyutlu Performans Değerleme Yaklaşımları: Kavramsal Bir Çerçeve", *Afyon Kocatepe Üniversitesi Sosyal Bilimler Dergisi,* Cilt 8, Sayı 2, Aralık, ss. 345-369.

Erasmus, P., (2008), "The Relative and İncremental İnformation Content of the Value-Based Financial Performance Measure Cash Value Added (CVA)", *Manegement Dynamics*, 17(1), pp. 2-15.

Ercan, M. E., Öztürk, B. M. ve Demirgüneş, K., (2003), *Değere Dayalı Yönetim ve Entelektüel Sermaye*, Ankara, Gazi Kitapevi Yayınları.

Ercan, M. K. ve Ban, E., (2008), *Değere Dayalı İşletme Finansı Finansal Yönetim*, Ankara, Gazi Kitabevi.

Erdemir, E. vd., (2013), *Performans Yönetimi*, İkinci Baskı, Ocak, Eskişehir, Anadolu Üniversitesi Yayınları.

Eren, B. S., (2021), "Sürdürülebilir Performansın Finansal Performansa Etkisi: Gelişmekte Olan Piyasalar Üzerine Bir Uygulama", *Dokuz Eylül Üniversitesi, Sosyal Bilimler Enstitüsü, İşletme Ana Bilim Dalı, Doktora Tezi*, İzmir.

Ertuğrul, M., (2009), "Finansal Performans Ölçümlerinde Dönüşümlerin Türkiye Açısından Değerlendirilmesi", *Anadolu Üniversitesi Sosyal Bilimler Dergisi*, 9(1), ss. 19-46.

Fernandez, P., (2003), "Three Residual İncome Valuation Methods and Discounted Cash Flow Valuation", *IESE Business School-Universidad De Navarra, Social Science Research Network*, No:487.

Fuadah, L. L. and Yuliani, R. H. S., (2019), "Actors Influencıng Fınancıal Performance Through Sustaınabılıty Reportıng In Indonesıa", *SIJDEB*, 3(1), pp. 53-72.

Galbreath, J. vd., (2008), "The Link Between Corporate Governance and Sustainability: Evidence from the Oil & Gas İndustry", Perth, Avustralya.

Gladwın, T. N., Kennelly, J. J. and Krause, T., (1995), "Shifting Paradigms for Sustainable Development: Implications for Management Theory and Research", *Academy of Management Review*, 20(4), pp. 874-907.

Goodland, R., (1995). "The concept of environmental sustainability", *Annual Review of Ecology and Systematics*, 26(1), pp. 1-24.

Gökbulut, R. İ., (2009), "Hissedar Değeri ile Finansal Performans Ölçütleri Arasındaki İlişki ve İMKB Üzerine Bir Araştırma", İstanbul Üniversitesi Sosyal Bilimler Enstitüsü Finans Anabilim Dalı, Doktora Tezi, İstanbul.

Grafton, R.Q., (2004), "Financing sustainable development: Country Undertakings and Rights for Environmental Sustainability CURES", *Ecological Economics*, pp. 65–78.

GRI, (2006a), *Sürdürülebilirlik Raporlaması İlkeleri,* 2000-2006, Versiyon 3.

Gujarati, D. N. ve Porter D. C. (2009), Basic Econometrics, Fifth Edition.

Gupta, P., (2005), "Defining Performance Measurement: A Growing Debate", *Performance Mesaurement Association*, 4(3).

Gücenme, Ü., (2000), *Mali Tablolar Analizi*, Bursa, Marmara Kitabevi Yayınları.

Günay, S. G., (2012), İşletme Finansı: Ders Notları, İstanbul, Kriter Yayınları.

Güngör, A., (2014), "Futbol Endüstrisinde Sportif Başarı ile Finansal Performans Arasındaki İlişkinin Analizi ve Türkiye Uygulaması", *Marmara Üniversitesi Sosyal Bilimler Enstitüsü İşletme Anabilim Dalı, Doktora Tezi*, İstanbul.

Gür, B., (2012), "Sürdürülebilir Kalkınma, Kurumsal Sosyal Sorumluluk ve Türkiye'de Mikro Finansman Uygulamaları", İstanbul Ticaret Üniversitesi Sosyal Bilimler Dergisi, 21(1), ss. 87-106.

Gürbüz, A. O. ve Ergincan, Y., (2004), *Kurumsal Yönetim Türkiye'deki Durumu ve Geliştirilmesine Yönelik Öneriler*, İstanbul, Literatür Yayıncılık.

Gürbüz, C., (2021), "Finansal Raporlama Standartlarının Muhasebe Bilgi Kalitesine Etkisi: BIST'te Bir Uygulama", *Süleyman Demirel Üniversitesi, Sosyal Bilimler Enstitüsü İşletme Ana Bilim Dalı, Doktora Tezi*, Isparta.

Gürbüz, C., Köse, E. ve Bekci, İ., (2022), Risk Yönetim Komitesi Özeliklerinin Firma Performansına Etkisi Üzerine BIST'te Bir Araştırma, *Gümüşhane Üniversitesi Sosyal Bilimler Enstitüsü Elektronik Dergisi*, 13(3), ss. 1113-1125.

Güriş, S., (2015), *Stata ile Panel Veri Modelleri*, İstanbul, Der Yayınları-454.

Gürsoy, C. T., (2012), *Finansal Yönetim İlkeleri*, 2. Baskı, İstanbul, Beta Yayınları.

Hacırüstemoğlu, R., Şakrak, M. ve Demir, V., (2002), "Etkin Performans Ölçüm Aracı (EVA) (Ekonomik Katma Değer-Ekonomik Kâr Yaklaşımı), *Mali Çözüm Dergisi*.

Halis, M. ve Tekinkuş, M., (2003), "Kamuda Performans Yönetimi", Kamu Yönetiminde Çağdaş Yaklaşımlar, (Ed. Asım Balcı vd.,), *Seçkin Yayınları*, Ankara, **ss.** 169- 201.

Hayakawa, K., (2017), *Unit Root Test For Short Panels With Serially Correlated Errors*, Commun Stat-Theory Methods, 46(8), pp. 3891–3900.

Hergüner, Ü. ve Yaveroğlu, L., (2007), *Nedir Bu Kurumsal Yönetim*, Türkiye Kurumsal Yönetim Derneği ve Deloitte Ortak Yayını (TKYD).

Hernadi, B. H., (2012), "Green Accounting For Corporate Sustainability", *Club of Economics in Miskolc TMP*, 8(2), pp. 23-30.

Hilaloğlu, U., (2019), "Kurumsal Yönetimin Ve Finansal Performansın Topsıs Yöntemi İle Skorlanması Ve Panel Veri Analizi", *Altınbaş Üniversitesi Sosyal Bilimler Enstitüsü, Yüksek Lisans Tezi*, İstanbul.

Hitchcock, D., and Willard, M., (2009), The Business Guide To Sustainability: Practical Strategies and Tools for Organizations, London, England: Earthscan.

Hsiao, C., (2003), *Analysis of Panel Data*, Cambridge, Cambridge University Press.

http://tkyd.org/tr/sss-kurumsal-yonetim-ilkeleri-nedir.html, Erişim Tarihi: 30.09.2021.

http://www.griraporlama.com/, Erişim Tarihi: 10.04.2022.

http://www.oecd.org/, Erişim Tarihi: 15.12.2021.

http://www.oecd.org/about/, Erişim Tarihi: 15.12.2021.

http://www.tkyd.org/files/downloads/tkyd-tuzuk.pdf, Erişim Tarihi: 23.09.2021.

https://borsaistanbul.com/datum, Erişim Tarihi: 04.04.2022.

https://borsaistanbul.com/tr, Erişim tarihi: 23.09.2021.

https://sa-intl.org/programs/sa8000/, Erişim Tarihi: 05.04.2022

https://tr.wikipedia.org/wiki/BDDK, Erişim Tarihi: 24.09.2021.

https://www.accountability.org/, Erişim Tarihi: 11.04.2022.

https://www.borsaistanbul.com/tr, Erişim Tarihi: 13.04.2022.

https://www.borsaistanbul.com/tr/sayfa/58/borsa-istanbulda-surdurulebilirlik, Erişim Tarihi: 12.04.2022.

https://www.spglobal.com/, Erişim Tarihi: 18.04.2022.

https://www.ttgv.org.tr/, Erişim Tarihi: 12.05.2022.

https://www.unglobalcompact.org, Erişim Tarihi: 15.05.2022.

Hüseyin, A., (2018), "Sürdürülebilirlik Endeksinin (XUSRD) Firma Hisse Senedi Getiri Oranlarına Etkisi: BIST'te İşlem Gören İşletmeler Üzerine Bir Araştırma", *İstanbul Üniversitesi Sosyal Bilimler Enstitüsü, Yüksek Lisans Tezi*, İstanbul.

IFC (2012), IFC Performance Standards onEnvironmental and Social Sustainability, Ocak, (https://www.ifc.org/).

İç, Y., vd., (2016), "Kurumsal Firmalar İçin Bir Finansal Performans Karşılaştırma Modelinin Geliştirilmesi", *Gazi Üniversitesi Mühendislik ve Mimarlık Fakültesi Dergisi*, 30 (1), ss. 71-85.

Jackson, A., (2005), "Falling From A Great Height: Principles Of Good Practice In Performance Measurement And The Perils Of Top Down Determination Of Performance Indicators", *Local Government Studies*, 31(1), pp. 21–38

Jamali, D., (2006), "Insights Into Triple Bottom Line Integration From a Learning Organization Perspective", *Business Process Management Journal*, 12(6), pp. 809- 821.

Janggu, T. vd., (2014), "Does Good Corporate Governance Lead to Better Sustainability Reporting? An Analysis Using Structural Equation Modeling", *Procedia-Social and Behavioral Sciences*, 145, pp. 138–145.

Kabsun, N.F.; Teh, B. H. and Ong, T.S., (2016), "Sustainability Reporting and Financial Performance of Malaysian Public Listed Companies", *Institutions and Economies,* 8(4), pp. 78-93.

Kağnıcıoğlu, D., (2009), "Sosyal Sorumluluk Raporlarında Çalışma ve İstihdam Göstergeleri", *Sosyal Siyaset Konferansları Dergisi,* Sayı 57, ss. 125-165.

Karaca, Ö., (2019), "Sürdürülebilir Raporlamanın İşletmeler Açısından Değerlendirilmesi ve Örnek Bir Uygulama", *Celal Bayar Üniversitesi Sosyal Bilimler Enstitüsü İşletme Ana Bilim Dalı, Yüksek Lisans Tezi*, Manisa.

Karakılıç, A. B., (2018), "Kurumsal Yönetim Uygulamalarının Firma Değerine Etkisi: Türkiye Uygulaması. İstanbul Üniversitesi Sosyal Bilimler Enstitüsü İşletme Anabilim Dalı Finans Bilim Dalı, Yüksek Lisans Tezi, İstanbul.

Kaya, I. ve Akbulut, D. H., (2019), "Sustaınabılıty Reportıng And Fırm Performance, Global Business Research Congress", May 30-31, Volume 9, İstanbul.

Keküllüoğlu, T. D., (2008), "Hisse Senetleri İMKB'de İşlem Gören Ticari Bankalarda Kurumsal Yönetim ve Bir Uygulama", *Marmara Üniversitesi, Bankacılık ve Sigortacılık Enstitüsü, Yayınlanmamış Yüksek Lisans Tezi*, İstanbul.

Khantimirov, D., (2005), "Market Share As a Measure of Performance: Conceptual Issues and Financial Accountability for Marketing Activities within a Firm", *Journal of Research in Marketing*, 7(3), pp. 587-592.

Klevmarken, N.A., (1989), "Panel studies: What can we learn from them? Introduction", *European Economic Review*, 33, pp. 523–529.

Kocabıyık, T., Dağ, O., ve Karaatlı, M., (2021). Borsa İstanbul Endekslerinin Birlikte Hareketi: FP Growth Algoritması İle Bir Uygulama, *Uluslararası İşletme, Ekonomi ve Yönetim Perspektifleri Dergisi (IJBEMP)*, 5(2), ss. 659-672.

Koçel, T., (2003), İşletme Yöneticiliği, İstanbul, Beta Yayınları.

Kolk, A., (2004), "A Decade of Sustainability Reporting: Developments and Significance", International Journal of Environment and Sustainable Development, 3(1), pp. 51-64.

Krechovská, M. and Procházková, P. T., (2014), "Sustainability and its Integration into Corporate Governance Focusing on Corporate Performance Management and Reporting", *Procedia Engineering*, 69, pp. 1144–1151.

Kumar, B. S. and Malyadri, G., (2013), "A Paper on Foreign Direct Investment (FDI) and Foreign Institutional İnvestment (FII)", *An International Multidisciplinary Research Journal,* 3(6), pp. 162-170.

Kuşat, N., (2012), "Sürdürülebilir İşletmeler İçin Kurumsal Sürdürülebilirlik ve İçsel Unsurları", *Afyon Kocatepe Üniversitesi, İİBF Dergisi*, 14(2), ss. 227-243.

Küçükgergerli, N., (2017), *Entegre Raporlama Endeksi*, İstanbul, Türkmen Yayıncılık.

Laskar, N., (2018), "Impact of Corporate Sustainability Reporting on Firm Performance: An Empirical Examination in Asia", *Journal Of Asıa Busıness Studıes*, Vol. 12, No. 4, pp. 571-593.

Lee, S., (2010), "Effects of Capital Intensity on Firm Performance: U.S. Restaurant Industry", *Journal of Hospitality Financial Management*, 18(1), pp. 1-13.

Lucia, L. and Panggabean, R. R., (2018), "The Effect of Firm's Characteristic and Corparate Governance to Sustainability Report Disclosure", *SEEIJ (Social Economics and Ecology International Journal)*, 2(1), pp. 18-28.

Martinez, J., (2000), "Assessing Quality, Outcome and Performance Management", *Workshop on Global Health Workforce Strategy*, Annecy, December: 9-12, France.

Moldan, B., Janoušková, S. and Hák, T., (2012), "How to Understand and Measure Environmental Sustainability: Indicators and Targets", *Ecological Indicators*, pp. 4-13.

Mori, K. and Christodoulou, A., (2012), "Review of Sustainability Indices and Indicators: TowardsA New City Sustainability Index (CSI)", *Environmental Impact Assessment Review*, 32(1), pp. 94-106.

Motwani, S. ve Pandya, H., (2016), "Evaluating The Impact of Sustainability Reporting Onfinancial Performance of Selected Indian Companies", *International Journal of Research in IT&Management*, pp. 14-23.

MSCI (2018), KLD 400 Social Index. (www.msci.com).

Mucan, B., Kayabaşı, A. ve Madran, C., (2016), "Yöneticilerde Sürdürülebilirlik Algısı ve Firma Uygulamalarına Yönelik Değerlendirme", *Ekonomik ve Sosyal Araştırmalar Dergisi*, 2(2), ss. 57-72.

Mulyaningsih, O., (2015), "Pengaruh Karakteristik Perusahaan dan Corporate Governance Terhadap Publikasi Sustainability Report", Jurusan Akuntansi. Fakultas Ekonomi, Universitas Negeri Semarang.

Neely, A., Gregory, M. and Platts, K., (1995), "Performance Measurement System Design: A Literature Review and Research Agenda", *International Journal of Operations and Production Management,* Vol.15, No.4, pp. 80-116.

OECD (2004), "OECD Principles for Corporate Governance", (https://www.oecd.org/corporate/ca/corporategovernanceprinciples/31557724.pdf).

Okka, O., (2009), *Analitik Finansal Yönetim Teori ve Uygulamalar*, 1. Baskı, Ankara, Nobel Yayınevi.

Okka, O., (2010), İşletme Finansmanı, Dördüncü Baskı, Ankara, Nobel Basım Yayın.

Okka, O., (2013), *Finansal Yönetim Teori ve Çözümlü Örnekler*, Geliştirilmiş 5. Baskı, Ankara, Nobel Akademik Yayıncılık.

Onay, A., (2015), "Sürdürülebilir Kalkınma, Kurumsal Sürdürülebilirlik ve Sürdürülebilirlik Raporlaması", *Elektronik Mesleki Gelişim ve Araştırma Dergisi*, Aralık, 3 (Özel Sayı), ss. 104-118.

Once, S., Onay, A. and Yesilcelebi, G., (2015), "Corporate Sustainability Reporting and Situation in Turkey", *Journal of Economics, Finance& Accounting-JEFA*, 2(2), pp. 230-252.

Ong, T. and Djajadikerta, H. G., (2017), "Impact of Corporate Governance on Sustainability Reporting: Empirical Study İn The Australian Resources İndustry", *School of Business and Law, Edith Cowan University*, Australia, pp. 1-20.

Ozkan, N., Cakan, S. ve Kayacan, M., (2017), "Intellectual Capital and Financial Performance: A Study of the Turkish Banking Sector", *Borsa Istanbul Review*, 17(3), ss. 190-198.

Önce, S., Onay, A. ve Yeşilçelebi, G., (2015), "Kurumsal Sürdürülebilirlik Raporlaması ve Türkiye'deki Durum, *Journal of Economics Finance and Accounting*, 2(2), ss. 230-252.

Önder, Ş. ve Kaya, E., (2018), "*İşletmelerin Kurumsal Sosyal Sorumluluk Uygulamalarında Kurumsal Yönetim Yapılarının Etkisi: BIST 100 Üzerine Bir Uygulama", Muhasebe ve Finansman Dergisi*, Nisan, ss. 155-170.

Önder, Ş., (2018), "Impact of Sustaınabılıty Performance of Company on Its Fınancıal Performance: an Empırıcal Study on Borsa Istanbul (BIST)", Dumlupınar Üniversitesi Sosyal Bilimler Dergisi, 56. Sayı / Nisan, ss. 115-127.

Önder, Ş., (2019), "*İşletmelerin Kurumsal Sosyal Sorumlulukları ve Finansal Performansı Arasındaki İlişkinin Çift Yönlü İncelenmesi", Muhasebe ve Vergi Uygulamaları Dergisi*, Temmuz, 12(2), ss. 181-196.

Özdemir, L., (2004), "Küçük ve Orta Ölçekli İşletmelerde (KOBİ) Kurumsal Yönetişim Sürecinin Gelişimi: Van İli Örneği", *3.Ulusal Bilgi Ekonomi ve Yönetim Kongresi, Osmangazi Üniversitesi İktisadi İdari Bilimler Fakültesi*, Eskişehir.

Özger, E., (2009), "Kurumsal Yönetim ve İmalat Sektöründe Bir Uygulama", İstanbul Üniversitesi Sosyal Bilimler Enstitüsü İşletme Ana Bilim Dalı Finans Bilim Dalı, Yüksek Lisans Tezi, İstanbul.

Özmehmet, E., (2007), "Avrupa ve Türkiye'deki Sürdürülebilir Mimarlık Anlayışına Eleştirel Bir Bakış", *Journal of Yasar University*, 2(7) ss. 809-826.

Özmehmet, E., (2008), "Dünya'da ve Tükiye'de Sürdürülebilir Kalkınma Yaklaşımları", *Journal of Yaşar University*, 3(12), ss. 1853-1876.

Pandian, G. S., Jawahar, N. and Nachiappan, S. P., (2013), "Composite performance Index For Sustainability", *IOSR Journal of Environmental Science, Toxicology and FoodTechnology*, pp. 91-102.

Park, H. M., (2011), Practical Guides to Panel Data Modeling: A Step by Step Analysis Using Stata, *Public Management and Policy Analysis Program, Graduate School of International Relations,* International University of Japan, pp. 1-52.

Pazarlıoğlu, M. V. ve Gürler, Ö. K., (2007), "Telekomünikasyon Yatırımları ve Ekonomik Büyüme: Panel Veri Yaklaşımı", *Finans Politik & Ekonomik Yorumlar*, 44(508), ss. 35-43.

Poyraz, E., (2008), *Açıklamalı Örneklerle Finansal Yönetim*, Bursa, Ekin Basın Yayın Dağıtım.

Public L., (2002), "Sarbanes Oxley Act of 2002", *Public Law*, July 30, pp. 107-204.

Ranganathan, J., (1998), "Sustainability Rulers Measuring Corporate Environmental and Social Performance", *Sustainability Enterprise Initiative, World Ressources Institute*, pp. 1-12.

Rao, K., Tilt, C. and Lester, L., (2012), "Corporate governance and environmental reporting: An Australian study", *Corporate Governance: The International Journal of Business in Society*, 12(2), pp. 143-163.

Rappaport, A., (1998), *Creating Shareholder Value: A Guide for Managers and Investors*, Free Press, New York.

Resmi Gazete, (2011), Kurumsal Yönetim İlkelerinin Belirlenmesine ve Uygulanmasına İlişkin Tebliğ, 30 Aralık, Seri. IV, No 56, Sayı 28158.

Roberts, S. and Tribe, J., (2008), "Sustainability Indicators For Small Tourism Enterprises– An Exploratory Perspective, Journal of Sustainable Tourism, Vol 16, No 5, pp. 575-594.

Rudyanto, A., (2017), "State Ownership, Family Ownership And Sustainability Report Quality: The Moderating Role of Board Effectiveness", *Accounting and Finance Review*, 2(2), pp. 15-25.

S&P Dow Jones Index (2017), "Dow Jones Sustainability Indices Methodology", *RobecoSAM, Sustainability Investi*ng, pp. 1-33.

Sanayi ve Ticaret Bakanlığı, (2010), *Türkiye Sanayi Stratejisi Belgesi-AB Üyeliğine Doğru 2011-2014*, Aralık, Ankara, Sanayi ve Ticaret Bakanlığı.

Sarı, A., (2013), "İşletmelerde Kurumsal Yönetim Açısından İç Kontrol ve İç Denetimin Önemi", İstanbul Ticaret Üniversitesi, Sosyal Bilimler Enstitüsü, İşletme, Yayımlanmamış Yüksek Lisans Tezi, İstanbul.

Schaltegger, S., Bennet, M. and Burrit, R., (2006), "Sustainability Accounting and Reporting: Development Linkages and Reflection. An Introduction", *Sustainability Accounting and Reportin*g, Netherlands, Dordrecht: Springer, pp. 1-33.

Schmiedeknecht, M. H., (2013), "Environmental Sustainability Index", *In Encyclopedia of Corporate Social Responsibility*, Berlin, Germany: Springer, pp. 1017-1024.

Serinkaya, İ., (2008), "Kurumsal Yönetim Uygulamalarının Firma Değeri Üzerindeki Etkisi Ekonometrik Bir Analiz", *Niğde Üniversitesi Sosyal Bilimler Enstitüsü İşletme Anabilim Dalı, Yüksek Lisans Tezi*, Niğde.

Shamil, M. M. vd., (2014), "The İnfluence of Board Characteristics on Sustainability Reporting: Emprical Evidence From Sri Lanka Firms", *Asian Review of Accounting,* 22(2), pp. 78-97.

Shleifer, A. and Vishny, R. W., (1997), "A Survey of Corporate Governance", *The Journal of Finance*, 52(2), pp. 737-783.

Sinaga, K. J. and Fachrurrozie, F., (2017), "The Effect of Profitability, Activity Analysis, Industrial Type and Good Corporate Governance Mechanism on The Disclosure of Sustainability Report", *Accounting Analysis Journal, Jurusan Akuntansi, Fakultas Ekonomi, Universitas Negeri Semarang*, Indonesia, 6(3), pp. 347-358.

Sipahi, B., (2005), İşletme Performansının Ölçülmesinde Ekonomik Katma değer, Öneri Dergisi, C.6, S.23, Ocak, ss. 107-112.

Soubbotina T. P., (2004), *Beyond Economic Growth an Introduction to Sustainable*, World Bank, USA.

Soysal, M. A., (2015), "Kurumsal Yönetim Uygulamalarının Finansal Performansa Etkileri Türkiye Uygulaması" *Kadir Has Üniversitesi Sosyal Bilimler Enstitüsü Finans ve Bankacılık Doktora Programı, Doktora Tezi*, Ekim, İstanbul.

Soytaş, M. A. vd., (2017), "Sürdürülebilirlik Yatırımlarının Finansal Performansa Etkisi: Türkiye Örneği", *Yönetim ve Ekonomi Araştırmaları Dergisi*, 15(2), Mayıs/May, ss. 140-162.

Spitzer, D. R., (2007), *Transforming Performance Measurement: Rethinking The Way We Measure And Drive Organizational Success*, Amacom, New York.

Stankeviciene, J. and Cepulyte, J., (2014), "Sustainable Value Creation: Coherence of Corporate Social Responsibility and Performance of Socially Responsible Investment Funds", *Vilnius Gediminas Technical University, Faculty of Business Management*, Sauletekio ave. 11, LT-10223 Vilnius, Lithuania.

Starovic, D. and Marr, B., (2004), "Understanding Corporate Value: Managing and Reporting Intellectual Capital", *The Chartered Institute of Management Accountants (CIMA) and Cranfield University*, London.

Steurer, R. vd., (2005), "Corporations, Stakeholders and Sustainable Development I: A Theoretical Exploration of Business-Society Relations", *Journal of Business Ethics*, Vol 61, No 3, pp. 263-281.

Strack, R. and Villis, U., (2002), "RAVE(TR): Integrated Value Management for Customer, Human, Supplier and Invested Capital", *European Management Journal*, 20(2), pp. 147-158.

Strakova, J., (2012), "Are Manufacturing Companies Improving Their Sustainable Valur Added?", *ER-CEREI, Brno University of Technology*, pp. 225-236

Suharyani, R. vd., (2019), "Pengaruh Tekanan Stakeholderdan Corporate Governance Terhadap Kualıtas Sustaınabılıty Report", *Jurnal Akademı Akuntansı*, Vol 2, No 1, pp. 71-92.

Suryani, E. and Hasanuddin, M. Z., (2019), "The Influence of Financial Performance, Corporate Governance, and Stock Prices to the Sustainability Reporting", *Advances in Social Science, Education and Humanities Research*, Volume 343, pp. 119-123.

Şamiloğlu, F. ve Akgün, A. İ., (2010), *Finansal Raporlama Standartlarına Uygun Finansal Tablolar Analizi*, Bursa, Ekin Basım Yayın Dağıtım.

Şamiloğlu, F., (2004), "Performans Ölçümünde EVA ve MVA: İstanbul Menkul Kıymetler Borsası'ndaki Şirketlerde Ampirik Bir Uygulama", *Hacettepe Üniversitesi Dergisi*, Cilt 22, Sayı 2, ss. 163-174.

Şamiloğlu, F., (2005), "Piyasa Katma Değeri ve Hisse Getirileri: İMKB›deki İmalat Sanayi Şirketlerinde Ampirik Bir Uygulama", *Muhasebe ve Finansman Dergisi*, Sayı 25, ss. 79-88.

Şehirli, K., (1999), "Kurumsal Yönetim, SPK Denetleme Dairesi Araştırma Raporu", Sayı: 14- 4/55-3, Ankara.

Şenol, Z. ve Ulutaş, A., (2018), "Muhasebe Temelli Performans Ölçümleri ile Piyasa Temelli Performans Ölçümlerinin CRITIC ve ARAS Yöntemleriyle Değerlendirilmesi", *Finans Politik & Ekonomik Yorumlar*, (641), Temmuz, ss. 83-102.

Şentürk, A. F., (2015), "İşletmelerde Finansal Performans Değerlendirme Aracı Olarak Ekonomik Katma Değer (EVA) ve BIST'te Bir Uygulama", *Balıkesir Üniversitesi Sosyal Bilimler Enstitüsü İşletme Ana Bilim Dalı, Yüksek Lisans Tezi*, Balıkesir.

Tamer, G., (2019), "Kurumsal Sosyal Sorumluluk", *International Social Science Studies Journal*, 5(31), ss. 1115-1129.

Taşdemir, B., (2017), "Sürdürülebilirlik Raporları Kapsamında Kurumsal Sosyal Sorumluluğun Finansal Performans Üzerine Etkisi: BİST Sürdürülebilirlik Endeksinde Bir Araştırma", *Nevşehir Hacı Bektaş Veli Üniversitesi, Sosyal Bilimler Enstitüsü İşletme Ana Bilim Dalı, Yüksek Lisans Tezi*, Temmuz, Nevşehir.

Taşkırmaz, M. ve Bal, C. G., (2017), "Kurumsal Yönetim, Kurumsal Sürdürülebilirlik ve Kurumsal İtibar Arasındaki İlişki: Borsa İstanbul", *Yönetim ve Ekonomi*, 24(2), ss. 470-483.

Tatoğlu, F. Y., (2012), *Panel Veri Ekonometrisi: Stata Uygulamalı,* İstanbul, Beta Yayınları.

Tatoğlu, F. Y., (2016), *Panel Veri Ekonometri: Stata Uygulamalı*, Genişletilmiş 3. Baskı, İstanbul, Beta Yayınları.

Tatoğlu, F. Y., (2017), *STATA Uygulamalı, Panel Zaman Serileri Analizi*, İstanbul, Beta Basım Yayım Dağıtım A.Ş.

TEİD, http://www.teid.org/entegre-raporlama, Erişim Tarihi: 04.04.2022.

Temiz, H. ve Acar, M., (2018), "Sürdürülebilirlik Endeksinde İşlem Gören Firmaların Finansal Performansı: Olay Çalışması Örneği", *Hitit Üniversitesi Sosyal Bilimler Enstitüsü Dergisi*, Cilt 11, Sayı 3, ss. 1971-1987.

Tıraş, H. H., (2012), "Sürdürülebilir Kalkınma ve Çevre: Teorik Bir İnceleme", *Kahramanmaraş Sütçü İmam Üniversitesi İİBF Dergisi*, 2(2), ss. 57-73.

Tobin, J., (1969), "A General Equilibrium Approach To Monetary Theory", *Journal of Money, Credit and Banking*, 1(1), pp. 15-29.

Tokgöz, N. ve Önce, S., (2009), "Şirket Sürdürülebilirliği: Geleneksel Yönetim Anlayışına Alternatif", *Afyon Kocatepe Üniversitesi, İ.İ.B.F. Dergisi*, ss. 249-275.

Topal, G., (2019), "Sürdürülebilirlik Çalışmalarının İşletmelerin Finansal Performanslarına Etkisi", İstanbul Ticaret Üniversitesi Finans Enstitüsü, Sermaye Piyasası Ana Bilim Dalı Sermaye Piyasası Tezli Yüksek Lisans Programı, Yüksek Lisans Tezi, İstanbul.

Tumewu, J., (2017), "Pengaruh Karakteristik Perusahaan Dan Corporate Governance Terhadap Praktık Publıkası Sustaınabılıty Report Pada Perusahaan Publık Dı Indonesıa", *JIAFE (Jurnal Ilmiah Akuntansi Fakultas Ekonomi)*, Volume 3, No. 1, Tahun, pp. 1-19.

Turhan, G. D., Tutku, Ö. ve Albayrak, R. S., (2018) "Kurumsal Sürdürülebilirlik Kavramı, Stratejik Önemi Ve Sürdürülebilirlik Performansı Ölçümü: Literatür Çalışması", *Ege Stratejik Araştırmalar Dergisi*, 9(1), ss. 17-37.

Turnacıgil, S., (2018), "Kurumsal Yönetim Uygulamalarının Hisse Senedi Getirisi Üzerine Etkisi: Bist'de Bir Araştırma", Çukurova Üniversitesi Sosyal Bilimler Enstitüsü İşletme Anabilim Dalı, Doktora Tezi, Adana.

Tuzcu, A., (2004), *Halka Açık Şirketlerde Kurumsal Yönetim Anlayışı: İMKB-100 Örneği*, Ankara, Turhan Kitabevi.

Türkiye Avrupa Birliği Delegasyonu, (2022), Erişim Tarihi: 20.12.2022 https://www.avrupa.info.tr/sites/default/files/2016-08/brochure_4_v2.pdf

TÜSİAD., (2002), *Kurumsal Yönetim En İyi Uygulama Kodu: Yönetim Kurulunun Yapısı ve İşleyişi*, Ocak, İstanbul, Lebib Yalkın Yayımları.

Vitezić, N., Vuko, T. and Mörec, B., (2012), "Does Financial Performance Have an Impact On Corporate Sustainability and CSR Disclousure A Case Of Croation Companies", *Journal of Business Management*, (5), pp. 43-45.

Woodcraft, S. vd., (2012), "Design For Social Sustainability: A Framework For Creating Thriving New Communities", *Foreword by Sir Peter Hall, Future Communities*, UK, pp. 2-51.

www.dictionarycambridge.com, Erişim Tarihi: 12.05.2022.

www.globalcompactturkiye.org, Erişim Tarihi: 15.12.2021.

www.globalreporting.org, Erişim Tarihi: 05.04.2022.

www.globalreporting.org, Erişim Tarihi: 15.09.2021

www.icdenetimmerkezi.com, Erişim Tarihi: 21.09.2021.

www.icdenetimmerkezi.com, Erişim Tarihi: 21.09.2021.

www.kap.org.tr, Erişim tarihi: 20.12.2022.

www.saharating.com, Erişim tarihi: 24.09.2021.

www.spk.gov.tr, Erişim Tarihi: 23.09.2021.

www.tkyd.org, Erişim Tarihi: 22.09.2021.

Yağcılar, G.G. ve Yılmaz F., (2022), Yeşil Tahvil İhracı Duyurularına Pay Piyasası Yatırımcılarının Tepkisi: Türkiye'deki Bankaların Yeşil Tahvil İhraçlarına İlişkin Olay Çalışması, *Journal of Business Innovation and Governance*, 2022; 5(2), ss. 147–162.

Yelkikalan N. ve Aydın, E., (2010), "Aile İşletmelerinin Yaşamlarını Sürdürebilmesinde Sonraki Kuşakların Duygusal Sahiplik Algılamasının Rolü ve Önemi: Türkiye'deki Kıdemli İşletmeler Üzerine Bir Araştırma", *Yönetim Bilimleri Dergisi*, 8(2), ss. 81-120.

Yenice, E., (2006), "Kamu Kesiminde Performans Ölçümü ve Bütçe İlişkisi", *Sayıştay Dergisi*, Sayı 61, ss. 57-68.

Yenice, E., (2007), "Performans Ölçümünde Karşılaşılan Sorunlar ve Kurumsal Karne (Balanced Scorecard) Yaklaşımı", Bütçe Dünyası Dergisi, 2(25), ss. 95-100.

Yıldırım, G., Kocamış U. T. ve Tokur, T., (2018), "Sürdürülebilirlik ve Firma Performansı: BIST Sürdürülebilirlik Endeksi Şirketleri Üzerine Bir Uygulama", *Akademi Sosyal Bilimler Dergisi*, 5(15), ss. 90-96.

Yıldırım, G., Kocamış, U. T. ve Kuzu, S., (2018), "Finansal Performansın Sürdürülebilirlik Raporlaması Üzerine Etkisi: BIST 100 Şirketleri Üzerinde Bir İnceleme", *Muhasebe ve Vergi Uygulamaları Dergisi,* Nisan; Özel Sayı: ss. 625-635.

Yılmaz, C., (2011), "Finansal Performansın Hisse Senedi Fiyatına Etkisi: İMKB Uygulaması", *Atatürk Üniversitesi Sosyal Bilimler Enstitüsü, İşletme Anabilim Dalı, Yüksek Lisans Tezi,* Erzurum.

Yılmaz, T., (2021), Yenilebilir Enerji Tüketimi Finansal Gelişme İlişkisi: Gelişmiş Ülkeler Üzerine Bir Araştırma, *Mehmet Akif Ersoy* Üniversitesi İktisadi ve *İdari Bilimler Fakültesi Dergisi*, Cilt: 8 Sayı: 2, ss. 1064-1081.

Yurt, S., (2018), "Kurumsal Sosyal Sorumluluk ve Kurumsal Yönetimin Arasındaki Etkileşimin Veri Zarflama Analizi: BIST Kurumsal Yönetim Endeksi Firmaları Üzerinde Bir Uygulama" *Kütahya Dumlupınar Üniversitesi Sosyal Bilimler Enstitüsü İşletme Anabilim Dalı, Yüksek Lisans Tezi*, Kütahya.

Zerenler, M., (2003), "Kriz Dönemlerinde İşletmelerde Üretim Süreci Esnekliğinin Şirketlerin Performans ve Yaşam Sürelerine Etkileri", *Selçuk Üniversitesi Sosyal Bilimler Enstitüsü, Yayımlanmamış Doktora Tezi*, Konya.

TEKNOLOJİ, İSTİHDAM VE İŞSİZLİK

Dr. Hilal Tuğçe BAYAR TÜRKOĞLU

EĞİTİM
yayınevi

TEKNOLOJİ, İSTİHDAM VE İŞSİZLİK

Dr. Hilal Tuğçe BAYAR TÜRKOĞLU

Genel Yayın Yönetmeni: Yusuf Ziya Aydoğan (yza@egitimyayinevi.com)
Genel Yayın Koordinatörü: Yusuf Yavuz (yusufyavuz@egitimyayinevi.com)
Sayfa Tasarımı: Eğitim Yayınevi Grafik Birimi
Kapak Tasarımı: Eğitim Yayınevi Grafik Birimi

T.C. Kültür ve Turizm Bakanlığı
Yayıncı Sertifika No: 47830

ISBN: 978-625-6382-98-5
1. Baskı, Şubat 2023

Baskı-Cilt
Uzun Dijital Matbaacılık
İstanbul Cad. İstanbul Çarşısı No: 48/48 - 49 İskitler 06070 / Ankara
Matbaa Sertifika No: 47865

Kütüphane Kimlik Kartı

TEKNOLOJİ, İSTİHDAM VE İŞSİZLİK
Dr. Hilal Tuğçe BAYAR TÜRKOĞLU
124 s., 165x240 mm
Kaynakça var, dizin yok.
ISBN: 978-625-6382-98-5

Copyright © Bu kitabın Türkiye'deki her türlü yayın hakkı Eğitim Yayınevi'ne aittir. Bütün hakları saklıdır. Kitabın tamamı veya bir kısmı 5846 sayılı yasanın hükümlerine göre kitabı yayımlayan firmanın ve yazarlarının önceden izni olmadan elektronik/mekanik yolla, fotokopi yoluyla ya da herhangi bir kayıt sistemi ile çoğaltılamaz, yayımlanamaz.

EĞİTİM
yayınevi

Yayınevi Türkiye Ofis: İstanbul: Eğitim Yayınevi Tic. Ltd. Şti., Atakent mah. Yasemen sok. No: 4/B, Ümraniye, İstanbul, Türkiye

Konya: Eğitim Yayınevi Tic. Ltd. Şti., Fevzi Çakmak Mah. 10721 Sok. B Blok, No: 16/B, Safakent, Karatay, Konya, Türkiye
+90 332 351 92 85, +90 533 151 50 42, 0 332 502 50 42
bilgi@egitimyayinevi.com

Yayınevi Amerika Ofis: New York: Egitim Publishing Group, Inc.
P.O. Box 768/Armonk, New York, 10504-0768, United States of America
americaoffice@egitimyayinevi.com

Lojistik ve Sevkiyat Merkezi: Kitapmatik Lojistik ve Sevkiyat Merkezi, Fevzi Çakmak Mah. 10721 Sok. B Blok, No: 16/B, Safakent, Karatay, Konya, Türkiye
sevkiyat@egitimyayinevi.com

Kitabevi Şubesi: Eğitim Kitabevi, Şükran mah. Rampalı 121, Meram, Konya, Türkiye
+90 332 499 90 00
bilgi@egitimkitabevi.com

İnternet Satış: www.kitapmatik.com.tr
+90 537 512 43 00
bilgi@kitapmatik.com.tr

İlk okuyan siz olun
kitapmatik
İnternetteki kitapçınız

KAYNAKÇA

Ackley, G. (1961). *Macroeconomic Theory*. Newyork: Macmillan.

Adak, N. (2010). Sosyal Bir Problem Olarak İşsizlik ve Sonuçları. *Toplum ve Sosyal Hizmet,* 21(2), 105-116.

Aghion, P.& Howitt, P. (1990). *A Model of Growth Through Creative Destruction* (No. W3223). Cambridge: National Bureau of Economic Research.

Akata, K.G., Dikdak, S. & Kırbaş, İ. (2015). *Bilgi Teknolojilerinin Toplum ve İşletmeler Üzerindeki Etkileri.* XX. Türkiye'de İnternet Konferansı Bildirileri, İstanbul Üniversitesi, s.17-22.

Akbulak, Y. & Akbulak, S. (2010). Türkiye'nin Rekabet Gücü Bağlamında Araştırma & Geliştirme (Ar-Ge) Faaliyetlerinin Özendirilmesi. *Finans Politik Ekonomik Yorumlar Dergisi*, *47*(544), 7-14.

Akel, V. & Gazel, S. (2014). Döviz Kurları ile Bist Sanayi Endeksi Arasındaki Eşbütünleşme İlişkisi: Bir ARDL Sınır Testi Yaklaşımı. *Erciyes Üniversitesi İibf Dergisi*, *7,* 23- 42.

Aktan, Ç. C. (2004), Yeni İktisat Okulları, Ankara: Seçkin Yayıncılık.

Al, U. (2008). Bilimsel Yayınların Değerlendirilmesi: H-Endeksi ve Türkiye'nin Performansı, *Bilgi Dünyası Dergisi*, *9*(2), 263-285.

Alancıoğlu, Ö. & Utlu, S. (2012). İstihdam ve Ekonomik Büyüme: Türkiye Örneği. *Kahramanmaraş Sütçü İmam Üniversitesi Sosyal Bilimler Dergisi*, *9*(2), 189-206.

Albayrak, A. S. (2008). Değişen Varyans Durumunda En Küçük Kareler Tekniğinin Alternatifi Ağırlıklı Regresyon Analizi Ve Bir Uygulama. Afyon Kocatepe Üniversitesi İktisadi ve İdari Bilimler Fakültesi Dergisi, 10 (2) , 111-134.

Algan, N., Manga, M. & Tekeoğlu, M. (2017). Teknolojik Gelişme Göstergeleri ile Ekonomik Büyüme Arasındaki Nedensellik İlişkisi: Türkiye Örneği. In *International Conference On Eurasian Economies, s.* 332-338.

Alper, A.E. (2018). Türkiye'de Patent, Ar-Ge Harcamaları, İhracat ve Ekonomik Büyüme Arasındaki İlişki: Bayer-Hanck Eş Bütünleşme Analizi. In *Icpess (International Congress On Politic, Economic And Social Studies.*

Alper, D. (2011). Patent Değerlemesi ve Reel Opsiyonlar, *Business And Economics Research Journal*, *2*(1), 153-172.

Alper, F. Ö., & Alper, A. E. (2017). Karbondioksit emisyonu, ekonomik büyüme, enerji tüketimi ilişkisi: Türkiye için bir ARDL sinir testi yaklaşımı. Sosyoekonomi, 25(33), 145.

Altın, O. & Kaya, A.A. (2009), Türkiye'de Ar-Ge Harcamaları ve Ekonomik Büyüme Arasındaki Nedensel İlişkinin Analizi Ege Akademik Bakış, 9 (1) 2009, 251-259

Anlağan, Ö. (2011). *Tübitak-Ar-Ge*, https://www.tubitak.gov.tr/sites/default/files/content_files/iletisim/edergi/111.pdf(Erişim tarihi: 04.07.2019).

Ansal, H. (2004). *Geçmiş ve Gelecekte Ekonomik Gelişmede Teknolojinin Rolü*. *TMMOB (Derl.)* Teknoloji, Ankara: TMMOB Yayınları.

Ardıç, K. & Aydın, Y. (2011). *İktisat Okulları ve Emek Piyasası*. İstanbul: Derin Yayınları.

Ardor, H. & Varlık, S. (2009). David Ricardo ile Joseph Alois Schumpeter'in Teknolojik Gelişme Kuramlarının Karşılaştırılması. *Hitit Üniversitesi Sosyal Bilimler Enstitüsü Dergisi*, *2*(2), 15-40.

Aren, S. (2005). İstihdam Para ve İktisadi Politika, 12.baskı, Ankara: Savaş Yayınevi.

Asari, F. vd., (2001). A Vector Error Correction Model (Vecm) Approach in Explaining The Relationship Between Interest Rate and Inflation Towards Exchange Rate Volatility in Malaysia, *World Applied Sciences Journal*, 12, 49-56.

Ataman, B.C. (1998). İşsizlik Sorununa Yeni Yaklaşımlar. *Ankara Üniversitesi SBF Dergisi,53*(1), 59-72.

Ay, S. (2012). Türkiye'de işsizliğin nedenleri: İstihdam Politikaları Üzerine Bir Değerlendirme. *Yönetim ve Ekonomi: Celal Bayar Üniversitesi İktisadi ve İdari Bilimler Fakültesi Dergisi*, *19*(2), 321-341.

Aydın, E. (2018). Türkiye'de Teknolojik İlerleme ile İstihdam Yapısındaki Değişme Projeksiyonu: Endüstri 4.0 Bağlamında Ampirik Analiz, *Yönetim Bilimleri Dergisi*, *16*(3), 461-471.

Bakouros, Y.L., Mardas, D.C.& Varsakelis, N.C. (2002). Science Park, A High Tech Fantasy: An Analysis of The Science Parks of Greece. *Technovation*, *22*(2), 123-128.

Barutçugil, İ.S. (1981). *Teknolojik Yenilik ve Araştırma-Geliştirme Yöntemi*. Bursa: Bursa Üniversitesi Yayınları.

Başaran, F. (2010). Yeni iletişim teknolojileri, alternatif iletişim olanakları. Mülkiye Dergisi, 34(269), 255-270.

Başer, N. E. (2011). I. Sanayi Devriminde Teknolojik Gelişmenin Rolü. *Dokuz Eylül Üniversitesi Sosyal Bilimler Enstitüsü (Yayımlanmamış Doktora Tezi). İzmir.*

Bayrak, S. (2019). Ekonomik Büyüme, İstihdam ve İşsizlik İlişkisi: Geniş Tanımlı İşsizlik Oranları ile Türkiye Üzerine Bir Araştırma. *Anemon Muş Alparslan Üniversitesi Sosyal Bilimler Dergisi*, *7*(6), 289-298.

Bengisu, M. (2004). Türkiye'de Teknoloji Geliştirme Merkezleri ve Teknoparkların Teknolojik Yeniliğe Katkısı ve Başarı Etkenleri, https://www.researchgate.net, (Erişim tarihi: 05.04.2019)

Beyhan, H.C. (2018). Teknoloji ve Sanat. *Journal of Arts*, *1*(1), 13-22.

Bıdırdı, H. (2015). Teknolojik Gelişme Dinamikleri ve İhracatın Niteliği: Panel Veri Analizi. Sakarya İktisat Dergisi, 8 (2), 160-176.

Biçerli, M.K. (2000). *Çalışma Ekonomisi*. İstabul: Beta Yayınları.

Birol, Ö.H. & Gencer, A.H. (2014). Neo-Klasik İktisat ve Neo-Klasik Sentez. *Trakya University Journal of Social Science*, *16*(1), 259-280.

Blanchflower, D.G. And Burgess, S.M. (1998). New Technology and Jobs: Comparative Evidence From A Two Country Study. *Economics Of Innovation And New Technology*, 5(2), 109-138.

Blanchard, J. (2008). *Neo-Functionalism Summary*. Palgrave: Macmillan.

Bogliacino, F., Piva, M. & Vivarelli, M. (2014). *Technology and employment: the job creation effect of business R&D*. Milano: Vita e Pensiero.

Bozbel, S. (2015). *Fikri Mülkiyet Hukuku.* İstanbul: Seçkin Yayıncılık.

Bölük, N. (2017). Araştırma Geliştirme Harcamalarının Ekonomik Büyüme Üzerine Etkisi Seçilmiş G-20 Ülkeleri İçin Panel Veri Analizi. *Çanakkale Onsekiz Mart Üniversitesi, Sosyal Bilimler Enstitüsü,* Yüksek Lisans Tezi.

Bucchi, M. (2009). *Beyond Technocracy: Science, Politics and Citizens.* Springer Science & Business Media.

Buerger, M., Broekel, T., & Coad, A. (2012). Regional Dynamics of Innovation: Investigating the Co-evolution of Patents, Research and Development (R&D), and Employment. Regional Studies, 46(5), 565-582.

Bulut, E. & Yenipazarlı, A. (2020). Endüstri 4.0 ve Teknolojinin İstihdam Üzerindeki Etkisi, Panel Veri Analizi, *Pamukkale Journal of Eurasian Socioeconomics Studies*, *7*(2), 15-35.

Bulutay, T. (1995). *Employment, Unemployment And Wages in Turkey*, Ankara: ILO.

Bucchi, M. (2009). *Beyond Technocracy: Science, Politics and Citizens*. Springer Science & Business Media.

Büyüköztürk, Ş. (2004). *Veri Analizi El Kitabı*. Ankara: Pegem Akademi.

Büyüköztürk, Ş., Çakmak, E. K., Akgün, Ö. E., Karadeniz, Ş., ve Demirel, F. (2017). *Bilimsel araştırma yöntemleri*. Ankara: Pegem Atıf İndeksi.

Cafrı, R. (2018). Gelişmiş ve Gelişmekte Olan Ülkelerde Bilgi Ekonomisinin Büyüme, Yoksulluk ve Gelir Dağılımına Etkisi. *Bilgi Ekonomisi ve Yönetimi Dergisi*, *13* (1), 21-35.

Caporale, G.M. & Skare, M. (2011). *Employment Growth, Inflation and Output Growth: Was Phillips Right? Evidince From A Dynamic Panel*. London: Brunel University Press.

Cem, I. (2014). Patent Harcamaları ve İktisadi Büyüme Arasındaki İlişki: Türkiye Örneği. *Sosyoekonomi Dergisi*, *21*(21), 70-86.

Cengiz, S. & Şahin, A. (2020). Teknolojik İlerlemenin İstihdam Yaratmadaki Rolü ve Önemi: Türkiye Örneği. *Karadeniz Uluslararası Bilimsel Dergi*, *1*(45), 160-172.

Ceylan, S. & Şahin, B. Y. (2010). İşsizlik ve Ekonomik Büyüme İlişkisinde Asimetri. *Doğuş Üniversitesi Dergisi,* 11 (2), 157-165.

Cooke, I. & Mayes, P. (1996). *Introduction To İnnovation And Technology Transfer*. London: Artech House.

Cuaresma, J.C. & Wörz, J. (2005). On Export Composition and Growth, *Weltwirtschaftliches Archiv*, *141*(1), 33-49.

Cura, T. (2009). *Yöneticiler İçin Bilişim Teknolojileri ve Enformasyon Sistemleri*. İstanbul: Sistem Yayıncılık.

Çaltekin, M. (2014). Teknoloji Geliştirme Bölgeleri ile Ar-Ge ve Tasarım Merkezlerinde Vergi ve Sosyal Güvenlik Uygulamaları. http://www.pkfistanbul.com/download/mehmet-caltekin-tgb-arge-vergi-uygulama.pdf (Erişim Tarihi: 15.08.2019).

Çizel, R. B., Güzeller, C. O. ve Mütevellioğlu, N. (2011). İşsizliğin psikolojik sonuçları: Antalya Örneği. *Çalışma İlişkileri Dergisi*, 2(1), 26-41.

Çelik, N. (2008). Beceri Yanlı Teknolojik Değişme Yaklaşımı ve Gelişmiş Ülkelerde İşgücü Talebi.Bilim, *Eğitim ve Düşünce Dergisi*, *8*(3),1-5.

Dahlman, C.& Westphal, L. (1982). Technological effort in industrial development an interpretative survey of recent research. *The economics of new technology in developing*

countries, https://books.google.com.tr/books?hl=tr&lr=&id=j8XADwAAQBAJ&oi=fnd&pg=PA105&dq=Dahlman,+C.,+%26+Westphal,+L.+(1982).&ots=-r9mJEF0Xc&sig=Zh4BXUEqo1Fxs8nJNOSLfQPu4GY&redir_esc=y#v=onepage&q=Dahlman%2C%20C.%2C%20%26%20Westphal%2C%20L.%20(1982).&f=false (Erişim tarihi: 05.01.2019).

Dam, M.M. (2016). Teknolojinin İşsizlik Üzerine Etkisi: OECD Ülkeleri İçin Panel Veri Analizi. *Aydın İktisat Fakültesi Dergisi*, 985-1002.

Davidson, P. (1998). Post Keynesian Employment Analysis and the Macroeconomics of OECD Unemployment. *The Economic Journal*, 108 (448), 817-831.

Demirli, Y. (2014). Türkiye'de Teknoparklara Yönelik Teşvikler ve Teknoparkların Bilim ve Teknoloji Kapasitesinin Gelişimine Katkısı. *Maliye Dergisi*, *166*, 95-115.

Destebaşı, E. (2017). Savunma, Eğitim ve Sağlık Harcamaları Arasındaki Nedensellik Analizi: D-8 Ülkeleri Örneği. *Enderun,* 1(1) , 28-43.

Deviren, N.V. (2004). Yeni Dış Ticaret Teorileri. *Mevzuat Dergisi*, *7*(81).

Dinler, Z. (2003). *İktisada Giriş*. Bursa Ekin: Yayınevi.

Dunnig, J.H., (1993). *The Globalization of Business: The Challange of The 1990s*. London: Routledge.

Dura, C. (2000). Yeni Dış Ticaret Teorileri: Genel Bir Bakış. *Erciyes Üniversitesi İktisadi ve İdari Bilimler Fakültesi Dergisi*, (16), 1-16.

Duruel, M., ve Kara, M. (2009). Yeni AB Üyesi Ülkeler ile Türkiye İşgücü Piyasasının Karşılaştırmalı Analizi. *Kocaeli Üniversitesi Sosyal Bilimler Dergisi*, 1(17), 53-76.

EBSO (2015). Sanayi 4.0. http://www.ebso.org.tr/ebsomedia/documents/sanayi-40_88510761.pdf(Erişim tarihi: 08.04.2020)

Egnal, M. (1999). The Wealth and Poverty of Nations: Why Are Some So Rich And Others So Poor, *The Journal of American History*, *85*(4), 1558-1559.

Elster, J. (1983). *Explaining Technical Change: A Case Study in The Philosophy of Science*. Cambridge: Cambridge University Press.

Erdil, E., Pamukçu, M.T., Akçomak, İ.S. ve Tiryakioğlu, M. (2016). Bilgi, Bilim, Teknoloji ve Yenilik: Kavramsal Tartışma. *TEKPOL Working Paper Series, http://stps2.metu.edu.tr/sites/stps2.metu.edu.tr/files/WP%2016%3A01_1.pdf*(Erişim tarihi: 12.08.2019).

Erdoğan, N. (1991). Sosyolojik Açıdan Kent İşsizliği ve Anomi, İzmir: Ege Üniversitesi Basımevi.

Erdoğan, S. ve Canbay, Ş. (2016). İktisadi Büyüme-Araştırma ve Geliştirme (Ar-Ge) Harcamaları İlişkisi Üzerine Teorik Bir İnceleme. *Anemon Muş Alparslan Üniversitesi Sosyal Bilimler Dergisi*, *4*(2), 29-43.

Erim, N. (2007). *İktisadi Düşünce Tarih.* Ankara: Palme Yayıncılık.

Ertek, T. (2006). *Makro Ekonomiye Giriş*. İstanbul: Beta Yayın.

Esen, E. (2007). Post Keynesyen İstihdam Analizi ve Türkiye Uygulaması, *Anadolu Üniversitesi Sosyal Bilimler Enstitüsü, (Yayımlanmamış Doktora Tezi)* Eskişehir.

Evenson, R.E. & Westphal, L.E. (1995). Technological Change and Technology Strategy. *Handbook of Development Economics*, *3*, 2209-2299.

Eyüboğlu, D. (2003). *2001 Krizi Sonrasında İşsizlik ve Çözüm Yolları*. Ankara: Mpm Yayınları.

Feldmann, H. (2013). Technological unemployment in industrial countries. *Journal of Evolutionary Economics*, 23(5), 1099-1126.

Frankel, M. (1962). The Production Function in Allocation and Growth: A Synthesis. *The American Economic Review*, *52*(5), 996-1022.

Frascati Kılavuzu, (2002). *Araştırma ve Deneysel Geliştirme Taramaları İçin Önerilen Standart Uygulama*.

https://www.tubitak.gov.tr/tubitak_content_files/BTYPD/kilavuzlar/frascati_tr.pdf (Erişim tarihi: 03.03.2019).

Freeman, C.& Soete, L. (1997). *The Economics Of Industrial Innovation*. London and Newyork: Routledge.

Friedland, D.S. & Price, R.H. (2003). Underemployment: Consequences For The Health and Well-Being of Workers. *American Journal of Community Psychology*, *32*(1), 33-45.

Gediz, B. & Yalçınkaya, M. H. (2000). Türkiye'de İstihdam-İşsizlik ve Çözüm Önerileri. *Yönetim ve Ekonomi Dergisi,* 6(1) 161-184.

Genç, M. C. ve Atasoy, Y. (2010). Ar-Ge Harcamaları ve Ekonomik Büyüme İlişkisi: Panel Veri Analizi. *The Journal of Knowledge Economy& Knowledge Management*, 5 (2).

Gittelman, M. & Wolff, E.N. (1995). R&D Activity and Cross-Country Growth Comparisons. *Cambridge Journal of Economics*, 19, 189–207

Gürak, H. (2006). *Ekonomik Büyüme ve Küresel Ekonomi*. Bursa: Ekin Kitabevi.

Goel, R.K., Ram, R. (1994). Research and Development Expenditures and Economic Growth: A Cross-Country Study. *Economic Development and Cultural Change*, 42(2), 403–11.

Griliches, Z. (1992). The Search for R&D Spillovers. *Scandinavian Journal of Economics*, 94, 29-47

Göker, A. & Özdemir, M. (2001). Kamunun Tarımsal Araştırma Kuruluşlarının Yeniden Yapılandırılması Üzerine İrdelemeler ve Yeni Bir Yaklaşım Önerisi, Bited. Https://Docplayer.Biz.Tr/17147350-Kamunun-Tarimsal-Arastirma-Kuruluslarinin-Yeniden-Yapilandirilmasi-Uzerine-İrdelemeler-Ve-Yeni-Bir-Yaklasim Onerisi.Html (Erişim tarihi: 11.12.2019).

Gökovalı, U. & Bozkurt, K. (2006). Fikri ve Sınaî Mülkiyet Hakkı (Fsmh) Olarak Patentler: Dünya ve Türkiye Açısından Tarihsel Bir Bakış. *Muğla Üniversitesi Sosyal Bilimler Enstitüsü Dergisi*, *17*, 135- 146.

Görkemli, H.N. (2011). Bölgesel Kalkınmada Teknoparkların Önemi ve Konya Teknokent Örneği. *Selçuk Üniversitesi Sosyal Bilimler Enstitüsü (Yayınlanmamış doktora tezi)*, Konya.

Görmüş, A. (2019). Türkiye'de Zamana Dayalı Eksik İstihdamın Karakteristiği: Hanehalkı İşgücü Anketlerinden Bulgular. *Sosyoekonomi Dergisi*, *27*(40), 97-90.

Gül, E., Ekinci, A. & Konya, S. (2009). *Türkiye'de İstihdam Politikaları: Yapısal Bir Analiz*. Bursa: Ekin Basım Yayın Dağıtım.

Gülmez, A. & Yardımcıoğlu, F. (2012). OECD Ülkelerinde Ar-Ge Harcamaları ve Ekonomik Büyüme İlişkisi: Panel Eşbütünleşme ve Panel Nedensellik Analizi (1990-2010). *Maliye Dergisi*, *163*(1), 335-353.

Gündogan, N. ve Biçerli, M.K. (2003). *Çalısma Ekonomisi*. Eskisehir: Anadolu Üniversitesi İktisat Fakültesi Yayını.

Güneş, B. ve Acun, S. (2014). Türkiye'de 2008 Krizinin Eksik İstihdama Etkileri. *Ekonomik Yaklaşım*, *25*(90), 49-69.

Güney, G. (2017). Bilgi İletişim Teknolojileri Kullanımı ve Firma Performansı. *Anadolu Üniversitesi Sosyal Bilimler Enstitüsü*, Doktora tezi.

Güriş, S., Akay, E., & Güriş, B. (2017). *Eviews ile Temel Ekonometri*, İstanbul: DR Yayınları.

Harayama, Y. (2017). Society 5.0: Aiming for a New Human-centered Society. *Collaborative Creation through Global R&D*, 66 (6), 8-13.

ILO (2010). Underemployment. http://www.ilo.org/global/statisticsanddatabases/statistics-overview-and-topics/underemployment/lang--en/ index.htm.

ILO (2012). International Standard Classifi cation of Occupations. https://www.ilo.org/wcmsp5/groups/public/---dgreports/---dcomm/---publ/documents/publication/wcms_172572.pdf#374(Erişim tarihi: 22.01.2020).

ILO (2020a). Employment Distribution by Economic Activity. https://www.ilo.org/shinyapps/bulkexplorer58/?lang=en&segment=indicator&id=EMP_2EMP_SEX_ECO_DT_A(Erişim tarihi: 25.02.2020).

ILO (2020b). Employment Distribution by Economic Activity. https://www.ilo.org/shinyapps/bulkexplorer34/?lang=en&segment=indicator&id=EMP_2EMP_SEX_STE_DT_A(Erişim tarihi: 25.02.2020).

ILO (2020c). Underemployment. https://www.ilo.org/shinyapps/bulkexplorer52/?lang=en&-segment=indicator&id=EMP_2TRU_SEX_AGE_RT_A (Erişim tarihi: 26.02.2020).

ILO (2020d). Employment Distribution by Economic Activity (By Sex). https://www.ilo.org/shinyapps/bulkexplorer58/?lang=en&segment=indicator&id=EMP_2EMP_SEX_ECO_DT_A(Erişim tarihi: 26.02.2020).

ILO (2020d). International Standard Classifi cation of Occupations. https://www.ilo.org/shinyapps/bulkexplorer49/?lang=en&segment=indicator&id=UNE_TUNE_SEX_OCU_NB_A(Erişim tarihi: 30.01.2020).

Işığıçok, Ö. (2011). *İstihdam ve İşsizlik*. Bursa: Ekin Basım Yayın Dağıtım.

Işık, C. (2014). Patent Harcamaları ve İktisadi Büyüme Arasındaki İlişki: Türkiye Örneği. *Sosyoekonomi,* 21(21).

Jones, C.I. (2001). *İktisadi Büyümeye Giriş.* (Çev: Sanlı Ateş ve İsmail Tuncer). İstanbul: Literatür Yayınları.

JPO (2007). http://www.jpo.go.jp/seido_e/(Erişim tarihi: 05.07.2020).

Karakayalı, H. (1991). *Makroekonomi*. İzmir: Bilgehan Basımevi.

Karaman, Y.E. (2015). İşsizliğin Nedenleri, Sonuçları, Çözüm Yolları, İktisat ve Hayat Üzerine. http://iktisatvehayat.blogspot.com.tr/2015/07/issizligin-nedenlerisonuclari-cozum.html (Erişim Tarihi: 30.01.2019).

Krousie, C. (2018). Technological Unemployment in the United States: A State-Level Analysis. *Major Themes in Economics*, 20(1), 87-101.

Kayalıdere, G. (2014). Türkiye'nin Teknoloji Politikalarında Teknoparkların Önemi ve Teknoparklara Yönelik Vergi Avantajları. *Gazi Üniversitesi Sosyal Bilimler Dergisi*, *1*(1),75-96.

Kesikoğlu, F. & Saraç, Ş. (2017). Ar-Ge Harcamalarının Büyüme Üzerindeki Etkisi: İbbs Düzey 1 Bölgelerinin Karşılaştırmalı Analizi. *Uluslararası Yönetim İktisat ve İşletme Dergisi*, *13*(13), 617-626.

Koray, M. (2000). *Sosyal Politika*. Bursa: Ezgi Kitabevi Yayınları

Koray, M. (2008). *Sosyal Politika.* Ankara: İmge Kitabevi.

Korkmaz, A. & Mahiroğulları, A. (2008). *İşsizlikle Mücadelede Emek Piyasası Politikaları-Türkiye ve AB Ülkeleri*. Bursa: Ekin Basın Yayın Dağıtım.

Korkmaz, S. (2010). Türkiye'de Ar-Ge Yatırımları ve Ekonomik Büyüme Arasındaki İlişkinin Var Modeli ile Analizi, *Journal of Yasar University*, *20*(5), 3320-3330.

Köse, Z. & Şentürk, M. (2017). Ar-Ge - Patent Harcamaları ve Teknolojik İlerlemenin Ekonomik Büyüme Üzerindeki Etkisi: Ampirik Bir Uygulama. *Akademik Araştırmalar ve Çalışmalar Dergisi* (AKAD), 9(17), 215-221.

Kreiman, G. & Maunsell, J. (2011). Nine Criteria For A Measure Of Scientific Output. *Hypothesis And Theory Article*, *5*(48), 1-6.

Kurmuş, O. (2009). *Bir Bilim Olarak İktisat Tarihinin Doğuşu*. İstanbul: Yordam Kitap.

Kurt, Ş. (2006). İşsizliğin Psiko-Sosyal Sonuçları ve Türkiye Üzerine Muhtemel Etkileri. *Sosyal Siyaset Konferansları Dergisi,* 51, 357-379.

Lachenmaier, S., & Rottmann, H. (2011). Effects Of Innovation On Employment: A Dynamic Panel Analysis. *International Journal Of Industrial Organization*, *29*(2), 210-220.

Lee, W.H. &Yang, W.T. (2000). The Cradle of Taiwan High Technology Industry Development, Hsinchu Science Park (Hsp), *Technovation*, *20*, 50-55.

Lichtenberg, F.R. (1992). *R&D Investment and International Productivity Differences*. NBER Working Paper Series No. 4161. Cambridge, MA: National Bureau of Economic Research.

Link, A.N. & Scott, J.T. (2003). The Growth of Research Triangle Park. *Small Business Economics*, *20*(2), 167-175.

Loe, E. (2006). Theory And Practice of The G-Index, *Scientometrics*, *69*(1), 131-152.

Mahiroğulları, A. & Korkmaz, A. (2013). *İşsizlikle Mücadelede Emek Piyasası Politikaları*. Bursa: Ekin Basım Yayın.

Merhacı, S. Ö. (2015). Amerika Birleşik Devletleri Bayh-Dole yasası ve Türk hukukunda öğretim elemanlarının buluşlarına ilişkin bir değerlendirme. *Ankara Üniversitesi Hukuk Fakültesi Dergisi*, *64*(2), 405-434.

Mankiw, N.G. (2012). *Principles of Macroeconomics*, Mason: South-Western Cengage Learning.

Mata-Greenwood, A. (1999). Incorporating Gender İssues In Labour Statistics. https://www.ilo.org/global/statistics-and-databases/WCMS_087883/lang--en/index.htm (Erişim tarihi: 10.01.2020).

Mcclellan, J.E. & Harold Dorn. (2013). *Dünya Tarihinde Bilim ve Teknoloji* (Çev. Yalçın, H.). Ankara: Akılçelen Kitaplar:

Mucuk, M., Edirneligil, A. & Gerçeker, M. (2017). The Relationship Between Unemployment Rate and Economic Growth: The Case of Turkey. *Siyaset, Ekonomi ve Yönetim Araştırmaları Dergisi*, *5*(1), 1-8.

Muratoğlu, Y., (2011), Türkiye'de İstihdam ve Büyüme İlişkisi, *Uluslararası Avrasya Ekonomileri Konferansı.*

Musgrave, R., & Musgrave, P., (1989). *Public Finance in Theory and Practice* (5th ed.). New York: McGraw-Hill Book Co.

Nizam, A. & Cabiroğlu, G. (2014). *Yöneticiler ve Son Kullanıcılar İçin Bilişim*. İstanbul: Fatih Sultan Mehmet Vakıf Üniversitesi Yayınları.

Nordt, C., Warnke, I., Seifritz, E., Kawohl, W. (2015). Modelling Suicide and Unemployment: a Longitudinal Analysis Covering 63 Countries, 2000–11, *The Lancet Psychiatry,* 2 (3), 239-245.

OECD (2020a). Gross Domestic Spending on R&D. https://data.oecd.org/rd/gross-domestic-spending-on-r-d.htm(Erişim tarihi: 06.06.2020).

OECD (2020b). *Researchers*. https://data.oecd.org/rd/researchers.htm(Erişim tarihi: 06.06.2020).

OECD (2020c). Patent applications, residents. https://data.worldbank.org/indicator/IP.PAT.RESD (Erişim tarihi: 05.03.2020).

Okyar, O. (1948). Neo-Klasik Teoriyle Keynes Teorisinin Karşılaştırması. *İstanbul Üniversitesi İktisat Fakültesi Mecmuası*, *10*(1-4).97-121.

Orhan, S. & Savuk, F. (2014). Emek-Teknoloji-İşsizlik İlişkisi. *ÇSGB Çalışma Dünyası Dergisi*, *2*(2), 9-24.

Oruçoğlu, P. (2007). Patent Verilebilirlik Şartları. *Akdeniz Üniversitesi Sosyal Bilimler Enstitüsü (Yayınlanmamış Yüksek Lisans Tezi),* Antalya.

Öğüt, A. (2001). *Bilgi Çağında Yönetim*. İstanbul: Nobel Basım Yayım Dağıtım.

Özdemir S. (2005). Refah Devletinin Gelişme ve Bunalım Dönemlerinde İş Piyasaları, *İstanbul Üniversitesi İktisat Fakültesi Mecmuası*, *55*(1),695-733.

Özdemir, S., Ersöz, H.Y. & Sarıoğlu, İ. (2006). İşsizlik Sorunun Çözümünde KOBİ'lerin Desteklenmesi, İstanbul: İTO.

Özdemir, B.K. & Yıldırım, S., (2013), Türkiye'de Ekonomik Büyüme ve İstihdam Arasındaki Nedensellik İlişkisinin Analizi: Özçıkarımlı Dalgacık Yaklaşımı. *Dumlupınar Üniversitesi Sosyal Bilimler Dergisi,* (38).

Özsabuncuoğlu, İ.H. & Direkçi, T. (2012). *Seçilmiş Bazı Makroekonomik Değişkenlerin Türkiye'de Bölgesel İstihdama Etkisi.* http://www.tek.org.tr/ (Erişim tarihi: 08.03.2020).

Özsağır, A. & Çütçü, İ. (2015). Inovasyon–Dış Ticaret Arasındaki Nedensellik İlişkisi: Vektör Hata Düzeltme Modeli ile Türkiye Analizi (1980-2013). *Bilgi Ekonomisi ve Yönetimi Dergisi*, *10*(2), 119-132.

Özyakışır, D. (2011). Beşeri Sermayenin Ekonomik Kalkınma Sürecindeki Rolü: Teorik Bir Değerlendirme. *Girişimcilik ve Kalınma Dergisi*, *6*(1),46-71.

Parker, I. (2014). *Discourse Dynamics (Psychology Revivals): Critical Analysis For Social And İndividual Psychology*. Newyork and London: Routledge.

Paya, M. (2013). *Küresel Ortamda İktisat Politikaları*. İstanbul: Türkmen Kitabevi.

Peasaran, E. A. (2001). Bound test and ARDL cointegration test. *Journal of Applied Econometrics*, *16*(3), 289-326.

Phillimore, J. (1999). Beyond The Linear View of Innovation in Science Park Evaluation an Analysis of Western Australian Technology Park. *Technovation*, *19*(11), 673-680.

Phillips, P. C., & Perron, P. (1988). Testing for a unit root in time series regression. *Biometrika*, *75*(2), 335-346.

Pitkethly, R. (1997). *The Valuation of Patents: A Review of Patent Valuation Methods and Potential for Further Research*. Cambridge: Judge Institude Working Paper.

Piva, M. & Vivarelli, M. (2018). Technological Change And Employment: Is Europe Ready For The Challenge?. *Eurasian Business Review*, *8*(1) ,13- 32.

Posner, M.V. (1961). International Trade and Technical Change. *Oxford Economic Papers*, *13*(3), 323-341.

Quark, A.A. (2008). Social Exclusion in The New Economy: Beyond The Digital Divide. *Currents: Scholarship In The Human Services*, *7*(2),1-20.

Ricardo, D. (2001). *On The Principles of Political Economy and Taxation*. Kitchener: Batoche Books.

Roland, A. (1992). Theories And Models of Technological Change: Semantics and Substance. *Science, Technology, & Human Values*, *17*(1), 79-100.

Romer, P.M. (1986). Increasing Returns and Long-Run Growth. *Journal of Political Economy*, *94*(5), 1002-1037.

Romer, P.M. (1990). Endogenous Technological Change. *Journal of Political Economy*, *98*(5),71-102.

Rouygarı, N. (2013). Ekonomik Büyüme ile Araştırma-Geliştirme Harcamaları İlişkisi, *Atatürk Üniversitesi Sosyal Bilimler Enstitüsü,* Doktora Tezi.

Samimi, A. J. ve Alerasoul, S. M. (2009), R&D and Economic Growth: New Evidence From Some Developing Countries. *Australian Journal of Basic and Applied Sciences,* 3(4), 3464-3469.

Saraç, T. (2003). *Patenttten Doğan Hakka Tecavüz ve Hakkın Korunması*, Ankara: Seçkin Yayıncılık.

Say, J.B. (1971). *Treatise On Political Economy or The Production, Distribution, and Consumption Of Wealth*. New York: Augustus M. Kelley Publishers.

Saygılı, Ş. (2003). Bilgi Ekonomisine Geçiş Sürecinde Türkiye Ekonomisinin Dünyadaki Konumu. http://ekutup.dpt.gov.tr/(Erişim tarihi: 09.07.2020).

SBB (2019). 11. Kalkınma Planı. https://www.sbb.gov.tr/wp-content/uploads/2019/07/OnbirinciKalkinmaPlani.pdf

Schwab, K. (2018). The Global Competitiveness Report 2018. *In World Economic Forum*http://reports.weforum.org/global-competitiveness-report-2018/chapter-3-benchmarking-competitiveness-in-the-fourth-industrial-revolution-introducing-the-global-competitiveness-index-4-0/ (Erişim tarihi: 06.07.2019).

Screpanti, E.& Zamagni, S. (2005). *An Outline of The History of Economic Thought*. Oxford: Oup.

Seydioğlu, H. (2006). *Ekonomik Biliminin Temelleri*. İstanbul: Güzel Can Yayınları.

Smith, H.J. (1994). *Managing Privacy: Information Technology And Corporate America*. Unc Press Books.

Smith, K. (1994). *New Directions in Research And Technology Policy: Identifying The Key Issues*, Step Report, Oslo: The Step-Group.

Snowdon, B.& Vane, H.R. (2012). *Modern Makroekonomi*. Ankara: Efil Yayınevi.

Stewart, D. (1980). *Account of The Life And Writings of Adam Smith*. Edited By W. P.D. Wightman, Essays on Adam Smith, Oxford: Oxford University Press.

Stim, R. & Elias, S. (2000). *Patent, Copyright, Trademark, An Intellectual Property Desk Reference*. California: Nolo Pub.

Süzer, D.H. (2004). Türkiye'nin Silikon Vadileri. *Digital (Capital),3*(11), 6-9.

Sylwester, K. (2001), R&D and Economic Growth. *Knowledge, Technology & Policy,* 13 (4), 71-84.

Swinburne, P. (1981) The Psychological İmpact Of Unemployment On Managers And Professional Staff. *Journal Of Occupational and Organizational Psychology*. 54 (1), 47-64.

Taban, S. ve Şengür, M. (2014). Türkiye'de Ar-Ge ve Ekonomik Büyüme. *AİBÜ Sosyal Bilimler Enstitüsü Dergisi*, 14 (1), 355- 376.

Tanyeri, İ. (1998). Keynes'in İstihdam ve Ücret Analizi. *Hacettepe Üniversitesi İktisadi ve İdari Bilimler Fakültesi Dergisi*, *16*(1), 29-46.

Tarı, R. (2011). *Ekonometri*. Kocaeli: Umuttepe Yayınları.

Taymaz, E. (1997). Türkiye İmalat Sanayiinde Teknolojik Değişme ve İstihdam, T. Bulutay (Ed.), *Teknoloji ve İstihdam,* Ankara: DİE, 179-217.

Taymaz, E. (2001). *Ulusal Yenilik Sistemi: Türkiye İmalat Sanayiinde Teknolojik Değişim ve Yenilik Süreçleri*, Ankara: Tübitak/Ttgv/Die.

Telatar, O.M., Değer, M.K. & Doğanay, M.A. (2016). Teknoloji Yoğunluklu Ürün İhracatının Ekonomik Büyümeye Etkisi: Türkiye Örneği, *Atatürk Üniversitesi İktisadi ve İdari Bilimler Dergisi*, *30*(4), 921-932.

TESAD (2020). İleri Teknoloji Ürünleri ve Türkiye'nin Durumu, Https://www.Tesadernegi.Org/Yuksek-Teknoloji-Urunleri-Ve-Turkiyenin-Durumu.Html (Erişim tarihi: 02.02.2020).

Tutar, H. (2013). *İşletme & Yönetim Terimleri Ansiklopedik Sözlük*. Ankara: Detay Yayıncılık.

Tınar, M. Y. (1996). *Çalışma Psikolojisi.* İzmir: Necdet Bükey A.Ş.

Tiryakioglu, M. (2008). Gelismekte Olan Ulkelerin Cikmazi: Beseri Sermaye Yoksullugu. *Ege Academic Review*, *8*(1), 319-337.

Tiryakioğlu, M. (2006). Araştırma Geliştirme-Ekonomik Büyüme İlişkisi: Seçilmiş Oecd Ülkeleri Üzerine Uygulama, *Afyon Kocatepe Üniversitesi Sosyal Bilimler Enstitüsü. (Yayımlanmamış Yüksek Lisans Tezi)*. Afyon.

Tiryakioğlu, M. (2011). Teknoloji Transferi, Teknoloji Yoksulluğu Mu?. *Ankara Üniversitesi SBE Dergisi*, *66*(2), 169-199.

Toffler, A. (1996). *Technology Rapidly Changes Society. America Beyond 2001.* San Diego: Greehaven Press.

TPE (2020). Tarihçe. https://www.turkpatent.gov.tr/TURKPATENT/ (Erişim tarihi: 06.01.2020).

Https://Www.Turkpatent.Gov.Tr/Turkpatent/Resources/Temp/31d314b6-E387-4a2a-928b-D381f4cab638.Pdf (Erişim Tarihi: 26.11.2020).

TUİK (2020). İşgücü İstatistikler. https://data.tuik.gov.tr/Kategori/GetKategori?p=istihdam-issizlik-ve-ucret-108&dil=1(Erişim tarihi: 06.05.2020).

TUİK (2020a). İşgücüne Katılım Oranları https://data.tuik.gov.tr/Search/Search?text=i%C5%9Fg%C3%BCc%C3%BCne%20kat%C4%B1l%C4%B1m&dil=1(Erişim tarihi: 24.02.2020).

TUİK(2020b).İşgücüİstatistikleri.https://biruni.tuik.gov.tr/medas/?kn=72&locale=tr(Erişim tarihi: 28.07.2020).

TUİK(2020c).İşgücüİstatistikleri.https://data.tuik.gov.tr/Kategori/GetKategori?p=istihdam-issizlik-ve-ucret-108&dil=1 (Erişim tarihi: 27.09.2020).

TPE (2018). Faaliyet Raporu. https://www.turkpatent.gov.tr/TURKPATENT/allAnouncement/anouncementDetail?newsId=1071 (Erişim tarihi: 12.06.2019)

TÜBİTAK. (2004). *Bilgi Toplumuna Doğru.* Türkiye 2. Bilişim Şurası Sonuç Raporu, Ankara.

Uçak, S., Aytekin, A.G. & Kuvat, Ö. (2018). ARDL Modeli ile Türkiye'de Otomotiv İhracatı-Büyüme İlişkisi. *Anemon Muş Alparslan Üniversitesi Sosyal Bilimler Dergisi*, *6*(18), 201-209.

Ulusoy, A. & Cural, M. (2004). Üretim ve İstihdam Politikaları Yeniden Yapılandırılmalı. *TÜHİS İş Hukuku ve İktisat Dergisi*, *19*(1-2),36-58.

Unay, C. (2001). *Makro Ekonomi*. Bursa: Vipaş A.Ş. Yayınları.

Ustabaş, A. & Ersin, Ö. (2016). The Effects Of R&D And High Technology Exports On Economic Growth: A Comparative Cointegration Analysis For Turkey And South Korea, *International Conference On Eurasian Economies*, Kaposvar, 44-55.

Ülgener, S. (1991). *Milli Gelir, İstihdam ve İktisadi Büyüme*. İstanbul: Der Yayınları.

Ünal, T. & Secilmis, N. (2013). Comparison of Turkey With Developed Countries in Terms of R&D İndicators. *Journal of Business And Economics Studies*, 1(1), 12-25.

Ülkü, H. (2004). R&D, Innovation, And Economic Growth: An Empirical Analysis, Ihttps://www.imf.org/en/Publications/WP/Issues/2016/12/30/R-D-Innovation-and-Economic-Growth-An-Empirical-Analysis-16927 (Erişim tarihi: 05.06.2019).

Ünsal, E. M. (2017). *Makro İktisat.* Ankara: Murat Yayınları

Vernon, R. (1966). International Investment and International Trade in the Product Cycle. *The Quarterly Journal of Economics,* 80, 190-207.

Von, B. (1997). *The Innovation War*. US: Prentice Hall.

Vural, B.A. & Sabuncuoğlu, A. (2008). Bilgi ve İletişim Teknolojileri ve Ütopyan Bakış Açısı. *Selçuk Üniversitesi İletişim Dergisi*, *5*(3), 5-19.

Weiss, M. & Garloff, A. (2011). Skill-Biased Technological Change And Endogenous Benefits: The Dynamics of Unemployment and Wage İnequality. *Applied Economics*, *43*(7), 811-821.

WorldBank (2020a). Patent applications, residents – Turkey. https://data.worldbank.org/indicator/IP.PAT.RESD?locations=TR (Erişim tarihi: 02.02.2020).

WorldBank (2020b). Patent applications, nonresidents – Turkey https://data.worldbank.org/indicator/IP.PAT.NRES?locations=TR (Erişim tarihi: 02.03.2020).

WorldBank (2020c) Scientific and technical journal articles – Turkey https://data.worldbank.org/indicator/IP.JRN.ARTC.SC?locations=TR (Erişim tarihi: 04.03.2020).

WorldBank (2020d). High-technology exports (% of manufactured exports) – Turkey. https://data.worldbank.org/indicator/TX.VAL.TECH.MF.ZS?end=2019&locations=TR&start=2007&view=chart(Erişim tarihi: 22.03.2020).

WorldBank (2020e). Employment to population ratio, 15+, total (%) (modeled ILO estimate) – Turkey https://data.worldbank.org/indicator/SL.EMP.TOTL.SP.ZS?locations=TR(Erişim tarihi: 26.02.2020).

Yadav, N., Swami, S. & Pal, P. (2006). High Technology Marketing: Conceptualization and Case Study. *Vikalpa*, *31*(2), 57-74.

Yalçınkaya, Ö. (2019). Türkiye Ekonomisinde Dış Borçların Sürdürülebilirliğinin Analizi: Doğrusal ve Doğrusal Olmayan Birim Kök Testlerinden Kanıtlar (1970-2018), *Maliye Dergisi,* 176, 27-51.

Yamak, R., & Köseoğlu, M. (2006). Uygulamalı İstatistik ve Ekonometri (3. Baskı), Celepler Matbaacılık: Trabzon.

Yasa Doğangün, B. (2017). İktisat Düşüncesinde Devlet Müdahaleciliği Kuramının Evrimi. *Muş Alparslan Üniversitesi Sosyal Bilimler Dergisi*, 5(2),281-198.

Yavuz, N. Ç. (2006), Türkiye'de Turizm Gelirlerinin Ekonomik Büyümeye Etkisinin Testi: Yapısal Kırılma ve Nedensellik Analizi. *Doğuş Üniversitesi Dergisi*, 7(2), 166-167.

Yeldan, E. (2010). Global Crisis and Turkey: A Macroeconomic Assessment of the Effects of Fiscal Stimulus Measures on Employment and Labour Markets. In *Crisis and Turkey: Impact Analysis of Crisis Response Measures*, International Labour Organization Publications, Ankara, 9-39.

Yetkiner, H. (2016). *Yeniliğin Mikro ve Makro Ekonomisi, Bilim, Teknoloji ve Yenilik* (Ed. Akçomak, İ.S. vd.). İstanbul: İstanbul Bilgi Üniversitesi Yayınları.

Yıldırım, E., Çakmaklı, S. & Özkan, Ö. (2011). Eskiden Yeniye Neo-Klasik Sentez: Bir Literatür Taraması, *Ankara Üniversitesi SBF Dergisi*, *66*(4), 153 – 184.

Yıldırım, M. S. & Özsağır, A. (2013). Avrupa Birliğine Uyum Çerçevesinde Gümrük Rejimlerinin Değerlendirilmesi: Gümrük Birliğinin Türkiye'nin Dış Ticaretine Etkileri. *Kahramanmaraş Sütçü İmam Üniversitesi Sosyal Bilimler Dergisi*, *10*(1), 137-149.

Yılmaz, G. (2005). Türkiye Ekonomisinde Büyüme ve İşsizlik Oranları Arasındaki İlişkinin Nedensellik İlişkisi, *İstanbul Üniversitesi İktisat Fakültesi Ekonometri ve İstatistik Dergisi*, *2*, 63-76.

Yiğit, A.G, Topçu, T.B. & Bayar, H.T. (2020). Çerçeveleme Etkisi'nin İşsizlik Bağlamında İncelenmesi. *OPUS Uluslararası Toplum Araştırmaları Dergisi*, *16*(31), 4376 – 4403.

Yörükoğulları, E., Orhun, Ö., Topdemir, H.G. & İhsanoğlu, E. (2013). *Bilim ve Teknoloji Tarihi,* Eskişehir: Açıköğretim Fakültesi Dizgi Ekibi.

Yücel, İ.H. (2006). *Türkiye'de Bilim Teknoloji Politikaları ve İktisadi Gelişmenin Yönü.* Uzmanlık Tezi, DPT:2690.

Yüceol, H.M. (2002). Emek Piyasası Kuramları ve Türkiye'de İşsizlik Sorunu, *Çukuova Üniversitesi Sosyal Bilimler Enstitüsü*, Doktora Tezi.

Yüksel, İ. (2005). İşsizlik Olgusunun Psikolojik Boyutu: Görgül Bir Araştırma. *Ankara Üniversitesi SBF Dergisi*, *60*(03), 255-274.

Yüksel, E. & Sarıdoğan, E. (2011). Uluslararası Ticaret Teorileri ve Paul R. Krugman'ın Katkıları. *Öneri Dergisi*, *9*(35), 199-206.

Zaim, S. (1997). *Çalışma Ekonomisi*. İstanbul: Filiz Kitabevi.

Zerenler, M., Türker, N. & Şahin, E. (2007). Küresel Teknoloji, Araştırma-Geliştirme (Ar-Ge) ve Yenilik İlişkisi. *Selçuk Üniversitesi Sosyal Bilimler Enstitüsü Dergisi*, *1*(17), 653-667.

Zimmermann, K.F. (1991). The Employment Consequences Of Technological Advance, Demand And Labor Costs İn 16 German İndustries, *Empirical Economics*, 16, 253–266.

4691 Sayılı Teknoloji Geliştirme Bölgeleri Kanunu https://www.mevzuat.gov.tr/MevzuatMetin/1.5.4691.pdf(Erişim tarihi: 07.05.2020).

5000 Sayılı Türk Patent Enstitüsü Kuruluş ve Görevleri Hakkında Kanun https://www5.tbmm.gov.tr/kanunlar/k5000.html (Erişim tarihi 18.05.2020).

5746 Sayılı Araştırma, Geliştirme ve Tasarım Faaliyetlerinin Desteklenmesi Hakkında Kanun https://www.mevzuat.gov.tr/mevzuatmetin/1.5.5746.pdf (Erişim tarihi 06.04.2020).

6769 Sayılı Sınai Mülkiyet Kanunu https://www.mevzuat.gov.tr/MevzuatMetin/1.5.6769.pdf(Erişim tarihi: 06.02.2020).

INSTAGRAM'IN PSİKOLOJİK ETKİLERİ

INSTAGRAM KULLANIM MOTİVASYONLARI İLE NARSİSİZM, YALNIZLIK, ÖZ SAYGI VE YAŞAM DOYUMU ARASINDAKİ İLİŞKİ

DR. HALİL TAŞTEKİN

EĞİTİM
yayınevi

INSTAGRAM'IN PSİKOLOJİK ETKİLERİ

INSTAGRAM KULLANIM MOTİVASYONLARI İLE NARSİSİZM, YALNIZLIK, ÖZ SAYGI VE YAŞAM DOYUMU ARASINDAKİ İLİŞKİ

Dr. Halil Taştekin

Genel Yayın Yönetmeni: Yusuf Ziya Aydoğan (yza@egitimyayinevi.com)
Genel Yayın Koordinatörü: Yusuf Yavuz (yusufyavuz@egitimyayinevi.com)
Sayfa Tasarımı: Eğitim Yayınevi Grafik Birimi
Kapak Tasarımı: Eğitim Yayınevi Grafik Birimi

T.C. Kültür ve Turizm Bakanlığı
Yayıncı Sertifika No: 47830

ISBN: 978-625-6408-43-2
1. Baskı, Mart 2023

Baskı Cilt
Uzun Dijital Matbaacılık
İstanbul Cad. İstanbul Çarşısı No: 48/48 - 49 İskitler 06070 / Ankara
Matbaa Sertifika No: 47865

Kütüphane Kimlik Kartı

INSTAGRAM'IN PSİKOLOJİK ETKİLERİ

INSTAGRAM KULLANIM MOTİVASYONLARI İLE NARSİSİZM, YALNIZLIK, ÖZ SAYGI VE YAŞAM DOYUMU ARASINDAKİ İLİŞKİ

Dr. Halil Taştekin
190 s., 165x240 mm
Kaynakça var, dizin yok.
ISBN: 978-625-6408-43-2

Copyright © Bu kitabın Türkiye'deki her türlü yayın hakkı Eğitim Yayınevi'ne aittir. Bütün hakları saklıdır. Kitabın tamamı veya bir kısmı 5846 sayılı yasanın hükümlerine göre kitabı yayımlayan firmanın ve yazarlarının önceden izni olmadan elektronik/mekanik yolla, fotokopi yoluyla ya da herhangi bir kayıt sistemi ile çoğaltılamaz, yayımlanamaz.

EĞİTİM
yayınevi

Yayınevi Türkiye Ofis: İstanbul: Eğitim Yayınevi Tic. Ltd. Şti., Atakent mah. Yasemen sok. No: 4/B, Ümraniye, İstanbul, Türkiye

Konya: Eğitim Yayınevi Tic. Ltd. Şti., Fevzi Çakmak Mah. 10721 Sok. B Blok, No: 16/B, Safakent, Karatay, Konya, Türkiye
+90 332 351 92 85, +90 533 151 50 42, 0 332 502 50 42
bilgi@egitimyayinevi.com

Yayınevi Amerika Ofis: New York: Egitim Publishing Group, Inc.
P.O. Box 768/Armonk, New York, 10504-0768, United States of America
americaoffice@egitimyayinevi.com

Lojistik ve Sevkiyat Merkezi: Kitapmatik Lojistik ve Sevkiyat Merkezi, Fevzi Çakmak Mah. 10721 Sok. B Blok, No: 16/B, Safakent, Karatay, Konya, Türkiye
sevkiyat@egitimyayinevi.com

Kitabevi Şubesi: Eğitim Kitabevi, Şükran mah. Rampalı 121, Meram, Konya, Türkiye
+90 332 499 90 00
bilgi@egitimkitabevi.com

İnternet Satış: www.kitapmatik.com.tr
+90 537 512 43 00
bilgi@kitapmatik.com.tr

kitapmatik
ilk okuyan siz olun
internetteki kitapçınız

KAYNAKÇA

Acar, A. S., & Polonsky, M. (2009). Online social networks and insights into marketing communications. *Journal of Internet Commerce, 6*(4), 55-72.

Acar, R. (2019). *Sosyal Medya Pazarlaması: Instagram Örneği.* Yayınlanmamış Yüksek Lisans Tezi, Recep Tayyip Erdoğan Üniversitesi Sosyal Bilimler Enstitüsü, Rize.

Aghaei, S., Nematbakhsh, M. A., & Farsani, H. K. (2012). Evolution of the world wide web: From web 1.0 to web 4.0. *International Journal of Web & Semantic Technology, 3*(1), 1-10.

Akan, F. (2020). *Gündelik Yaşamda Instagram Kullanım Örüntüleri ile Narsisizm Arasındaki İlişki.* Yayınlanmamış Yüksek Lisans Tezi, Necmettin Erbakan Üniversitesi Sosyal Bilimler Enstitüsü, Konya.

Akar, E. (2011). *Sosyal Medya Pazarlaması: Sosyal Web'te Pazarlama Stratejileri.* Ankara: Efil Yayınevi.

Akhtar, S., & Thomson, J. A. (1982). Overview: Narcissistic personality disorder. *The American Journal of Psychiatry, 139*(1), 12-20.

Aktan, E. (2018). Instagram Kullanıcılarının Kullanım Motivasyonları ve Instagram Takip Davranışlarının İncelenmesi. *Online Academic Journal of Information Technology, 9*(33), 127-146.

Algül, A. (2018). Sosyal Ağ Kullanıcılarının Abartılı Paylaşım, Benlik Sunumu ve Mahremiyet Tüketimleri. *Marmara Üniversitesi Öneri Dergisi, 13*(49), 21-44.

Ames, D. R., Rose, P., & Anderson, C. P. (2006). The NPI-16 as a short measure of narcissism. *Journal of Research in Personality, 40,* 440-450.

Andreassen, C. S. (2015). Online Social Network Site Addiction: A Comprehensive Review. *Current Addiction Reports, 2,* 175-184.

Anthony, D. B., Holmes, J. G., & Wood, J. V. (2007). Social acceptance and self-esteem: Tuning the sociometer to interpersonal value. *Journal of Personality and Social Psychology, 92*(6), 1024-1039.

Arklan, Ü., & Akdağ, M. (2016). Gündelik Yaşamın Sosyal Medyası, Sosyal Medyanın Gündelik Yaşamı: İlişkisel ve Etkileşimsel Perspektiften Uygulamalı Bir Çalışma. *Süleyman Demirel Üniversitesi Vizyoner Dergisi, 7*(16), 16-34.

Arslan, E. (2019). Sosyal Medyada Yeni Bir Reklam Modeli Olarak Kullanılan Native (Doğal) Reklam. *Press Academia Procedia, 9*(1), 269-273.

Atay, S. (2009). Narsistik Kişilik Envanteri'nin Türkçe'ye Standardizasyonu. *Gazi Üniversitesi İktisadi ve İdari Bilimler Fakültesi Dergisi, 11*(1), 181-196.

Avcılar, M. Y., & Açar, M. F. (2017). Sosyal Medya Reklamlarında Ünlü Desteği Kullanımı: Mikro-Ünlülerin Yükselişi. *15. Uluslararası Türk Dünyası Sosyal Bilimler Kongresi Bildirileri* içinde (s. 1-15), 11-12 Eylül 2017, Komrat, Moldova.

Ayaz, M. B. (2018). *Sanal Bağımlılık & Dijital Diyet Programı.* İstanbul: İdeal Akademi.

Baek, Y. M., Bae, Y., & Jang, H. (2013). Social and Parasocial Relationships on Social Network Sites and Their Differential Relationships with Users' Psychological Well-Being. *Cyberpsychology, Behavior, and Social Networking*, *16*(7), 512-517.

Bal, N. (2019). *Instagram'da Anneliğin Sunumu Üzerine Sosyolojik Bir Analiz.* Yayınlanmamış Doktora Tezi, Ankara Üniversitesi Sosyal Bilimler Enstitüsü, Ankara.

Balcı, Ş., & Ayhan, B. (2007). Üniversite Öğrencilerinin İnternet Kullanım ve Doyumları Üzerine Bir Saha Araştırması. *Selçuk İletişim, 5*(1), 174-197.

Balcı, Ş., & Koçak, M. C. (2017). Sosyal Medya Kullanımı ile Yaşam Doyumu Arasındaki İlişki: Üniversite Öğrencileri Üzerinde Bir Araştırma. *Birinci Uluslararası İletişimde Yeni Yönelimler Konferans Kitabı* içinde (s. 34-45).

Balcı, Ş., & Öğüt, N. (2018). Kültürlerarası Etkililik Düzeyinin Bazı Belirleyicileri: Konya Örneğinde Saha Araştırması. *Uluslararası Sosyal Araştırmalar Dergisi, 11*(57), 498-509.

Balcı, Ş., & Sarıtaş, H. (2019). Sosyal Medya Kullanımının Bir Belirleyicisi Olarak Narsisizm: Konya'da Yaşayan Kullanıcılar Üzerine Bir İnceleme. *Akdeniz Üniversitesi İletişim Fakültesi Dergisi (AKİL),* (31), 689-709.

Balcı, Ş., Bal, E., & Delal, Ö. (2019a). Instagram Kullanım Alışkanlıkları ve Motivasyonları ile Narsisizm Arasındaki İlişki Üzerine Bir İnceleme: Selçuk Üniversitesi Öğrencileri Örneği. *Erciyes İletişim Dergisi, 6*(2), 955-974.

Balcı, Ş., Bekiroğlu, O., & Karaman, S. Y. (2019b). Sosyal Medya Bağımlılığının Bir Belirleyicisi Olarak Öz Saygı: Konya Örneğinde Bir Araştırma. *İletişim Kuram ve Araştırma Dergisi, 48,* 35-64.

Balcı, Ş., Gölcü, A., & Gölcü, A. A. (2019c). Sosyal Medya Kullanımı ile Kendini Gizleme ve Yaşam Doyumu Arasında Bir Bağlantı Var mı?. *Afyon Kocatepe Üniversitesi Sosyal Bilimler Dergisi, 21*(1), 173-190.

Balcı, Ş., & Gargalık, E. (2020). Narsisistik Kişilik Özellikleri ile Sosyal Medya Kullanımı Arasında Bir Bağlantı Var mı?. *Selçuk Üniversitesi Sosyal Bilimler Enstitüsü Dergisi,* (44), 125-140.

Balcı, Ş., & Kaya, E. (2021). Sosyal Medyada Algılanan Sosyal Desteğin, Yaşam Doyumu Üzerindeki Etkinliği: Üniversite Gençliği Araştırması. *Akdeniz Üniversitesi İletişim Fakültesi Dergisi (AKİL),* (36), 47-71.

Baloğlu, A. (2015). Genel Tanımlamalar ve Değişen Devlet Modeli. Arzu Baloğlu (Edited by), İçinde, *Sosyal Medya Madenciliği* (s. 1-12), İstanbul: Beta Yayıncılık.

Baritci, F. (2019). Dijitalleşen Dünyada Mahremiyetin Geleceği: Mahremiyet Mümkün mü?. Oğuz Göksu (Edited by), İçinde, *İletişimin Dijital Boyutu* (s. 225-248), Konya: Literatürk Academia.

Barrowclough, C., Tarrier, N., Humphreys, L., Ward, J., Gregg, L., & Andrews, B. (2003). Self-esteem in schizophrenia: Relationships between self-evaluation, family attitudes, and symptomatology. *Journal of Abnormal Psychology, 112*(1), 92-99.

Barutçu, S., & Tomaş, M. (2013). Sürdürülebilir sosyal medya pazarlaması ve sosyal medya pazarlaması etkinliğinin ölçümü. *Journal of Internet Applications & Management/İnternet Uygulamaları ve Yönetimi Dergisi, 4*(1), 5-23.

Baudrillard, J. (2011). *Simülakrlar ve Simülasyon.* Oğuz Adanır (Çev.), Ankara: Doğu Batı Yayınları.

Bauman, Z., & Lyon, D. (2013). *Akışkan Gözetim.* Elçin Yılmaz (Çev.), İstanbul: Ayrıntı Yayınları.

Baumeister, R. F., & Leary, M. R. (1995). The Need to Belong: Desire for Interpersonal Attachments as a Fundamental Human Motivation. *Psychological Bulletin, 117*(3), 497-529.

Baumeister, R. F., Twenge, J. M., & Nuss, C. K. (2002). Effects of Social Exclusion on Cognitive Processes: Anticipated Aloneness Reduces Intelligent Thought. *Journal of Personality and Social Psychology, 83*(4), 817-827.

Beadle, J. N., Keady, B., Brown, V., Tranel, D., & Paradiso, S. (2012). Trait Empathy as a Predictor of Individual Differences in Perceived Loneliness. *Psychological Reports, 110*(1), 3-15.

Berners-Lee, T. (2007). Testimony of Sir Timothy Berners-Lee Before the United States House of Representatives Committee on Energy and Commerce Subcommittee on Telecommunications and the Internet Hearing. *Digital Future of the United States: Part I. The Future of the World Wide Web,* New York.

Berthon, P. R., Pitt, L. F., Plangger, K., & Shapiro, D. (2012). Marketing meets web 2.0, social media, and creative consumers: Implications for international marketing strategy. *Business Horizons, 55,* 261-271.

Biolcati, R., & Passini, S. (2018). Narcissism and self-esteem: Different motivations for selfie posting behaviors. *Cogent Psychology, 5*(1), 1-12.

Błachnio, A., Przepiorka, A., Bałakier, E., & Boruch, W. (2016a). Who discloses the most on Facebook? *Computers in Human Behavior*, *55*, 664-667.

Błachnio, A., Przepiorka, A., & Rudnicka, P. (2016b). Narcissism and Self-Esteem as Predictors of Dimensions of Facebook Use. *Personality and Individual Differences*, *90,* 296-301.

Blumler, J. G. (1979). The Role of Theory in Uses and Gratification Studies. *Communication Research, 6*(1), 9-36.

Bostancı, M. (2010). *Sosyal Medyanın Gelişimi ve İletişim Fakültesi Öğrencilerinin Sosyal Medya Kullanım Alışkanlıkları.* Yayınlanmamış Yüksek Lisans Tezi, Erciyes Üniversitesi Sosyal Bilimler Enstitüsü, Kayseri.

Bowlby, J. (1958). The nature of the childs tie to his mother. *International Journal of Psychoanalysis, 39*, 350-371.

Bowlby J. (1969). *Attachment. Attachment and loss: Vol. 1. Loss*. New York: Basic Books.

Boy, J. D., & Uitermark, J. (2015). Capture and Share the City: Mapping Instagram's Uneven Geography in Amsterdam. Paper for the *RC21 International Conference* (pp. 1-34), 27-29th August 2015, Urbino, Italy.

Boyd, D. (2014). *It's Complicated: The Social Lives of Networked Teens.* New Haven: Yale University Press.

Bozarth, J. (2010). *Social Media For Trainers: Techinques for Enhancing and Estending Learning.* San Franciso: John Wiley & Sons.

Bozkurt, G. Ş. (2020). *Sosyal Medyada Parasosyal Etkileşim: Sosyal Medya Fenomenlerinin Tüketicilerin Marka Algısına Etkisinin Değerlendirilmesi.* Yayınlanmamış Doktora Tezi, Selçuk Üniversitesi Sosyal Bilimler Enstitüsü, Konya.

Bozoğlan, B., Demirer, V., & Şahin, I. (2013). Loneliness, self-esteem, and life satisfaction as predictors of Internet addiction: A cross-sectional study among Turkish university students. *Scandinavian Journal of Psychology, 54*(4), 313-319.

Brown, G. W., Bifulco, A., Veiel, H. O. F., & Andrews, B. (1990). Self-Esteem and Depression: II. Social Correlates of Self-Esteem. *Social Psychiatry and Psychiatric Epidemiology, 25*(5), 225-234.

Brown, T. A. (2006). *Confirmatory Factor Analysis for Applied Research.* New York: The Guilford Press.

Brummelman, E., Thomaes, S., Nelemans, S. A., Orobio de Castro, B., Overbeek, G., & Bushman, B. J. (2015). Origins of Narcissism in Children. *Proceedings of the National Academy of Sciences of the USA, 112*(12), 3659-3662.

Bulut, N. (2016). Okul Psikolojik Danışmanlarının Yaşam Doyumu, Stresle Başaçıkma Stratejileri ve Olumsuz Otomatik Düşünceleri Arasındaki İlişkiler. *Türk Psikolojik Danışma ve Rehberlik Dergisi, 3*(27), 1-13.

Bungert, M., Liebke, L., Thome, J., Haeussler, K., Bohus, M., & Lis, S. (2015). Rejection Sensitivity and Symptom Severity in Patients with Borderline Personality Disorder: Effects of Childhood Maltreatment and Self-Esteem. *Borderline Personality Disorder and Emotion Dysregulation, 2,* Article No: 4.

Bury, R., Deller, R. A., Greenwood, A., & Jones, B. (2013). From Usenet to Tumblr: The Changing Role of Social Media. *Participations: Journal of Audience and Reception Studies, 10*(1), 299-318.

Bushman, B. J., & Baumeister, R. F. (1998). Threatened Egotism, Narcissism, Self-Esteem and Direct and Displaced Aggression: Does Self-Love or Self-Hate Lead to Violence? *Journal of Personality and Social Psychology, 75*(1), 219-229.

Cacioppo, J. T., Hawkley, L. C., Crawford, L. E., Ernst, J. M., Burleson, M. H., Kowalewski, R. B., Malarkey, W. B., van Cauter, E., & Berntson, G. G. (2002). Loneliness and Health: Potential Mechanisms. *Psychosomatic Medicine, 64*(3), 407-417.

Cacioppo, J. T., Hawkley, L. C., & Thisted, R. A. (2010). Perceived Social Isolation Makes Me Sad: 5-Year Cross-Lagged Analyses of Loneliness and Depressive Symptomatology in the Chicago Health, Aging, and Social Relations Study. *Psychology and Aging, 25*(2), 453-463.

Cacioppo, J. T., Hughes, M. E., Waite, L. J., Hawkley, L. C., & Thisted, R. A. (2006). Loneliness as a Specific Risk Factor for Depressive Symptoms: Cross-Sectional and Longitudinal Analyses. *Psychology and Aging, 21*(1), 140-151.

Cai, H., Kwan, V. S. Y., & Sedikides, C. (2012). A Sociocultural Approach to Narcissism: The Case of Modern China. *European Journal of Personality, 26,* 529-535.

Campbell, W. K., & Miller, J. D. (2011). *The Handbook of Narcissism and Narcissistic Personality Disorder: Theoretical approaches, empirical findings, and treatments.* New Jersey: John Wiley & Sons.

Carlson, D. (2005). The News Media's 30-Year Hibernation. *Nieman Reports, 59*(3), 68-71.

Carr, C. T., Wohn, D. Y., & Hayes, R. A. (2016). ''Like'' as social support: Relational closeness, automaticity, and interpreting social support from paralinguistic digital affordances in social media. *Computers in Human Behavior*, *62*, 385-393.

Castells, M. (2013). *Ağ Toplumunun Yükselişi (Enformasyon Çağı: Ekonomi, Toplum ve Kültür I. Cilt).* Ebru Kılıç (Çev.), İstanbul: İstanbul Bilgi Üniversitesi Yayınları.

Cavga, Z. (2019). *Lise Öğrencilerinde Aile Yaşam Doyumu ile Psikolojik Dayanıklılık ve Sosyal Medya Kullanım Bozukluğu Arasındaki İlişkinin İncelenmesi*. Yayınlanmamış Yüksek Lisans Tezi, İstanbul Sabahattin Zaim Üniversitesi Sosyal Bilimler Enstitüsü, İstanbul.

Ceyhan, E., & Ceyhan, A. A. (2011). Loneliness and Depression Levels of Students Using a University Counseling Center. *Eğitim ve Bilim, 36*(160), 81-92.

Chasombat, P. (2014). *Social Networking Sites Impacts on Interpersonal Communication Skills and Relationships.* Unpublished Master's Thesis, International College of NIDA - School of International College National Institute of Development Administration, Thailand.

Chatchaiyan, P. (2017). The Uses of Instagram for Self-Presentation and Self-Promotion of Thai Celebrities. In *The European Conference on Media, Communicaton & Film 2017 Official Conference Proceedings* (pp. 1-13).

Chen, W., & Lee, K. (2013). Sharing, Liking, Commenting, and Distressed? The Pathway between Facebook Interaction and Psychological Distress. *CyberPsychology, Behavior, and Social Networking, 16*(10), 728-734.

Cheng, H., & Furnham, A. (2004). Perceived Parental Rearing Style, Self-Esteem and Self-Criticism as Predictors of Happiness. *Journal of Happiness Studies, 5*(1), 1-21.

Choi, Y. J. (2001). *Invertigating Koreans' Internet Use Patterns and Motivations, and Exploring Vulnerability of Internet Dependency.* Unpublished Doctoral Thesis, The University of Southern Mississippi, UMI Dissertation Information Service, Mississippi, USA.

Choudhury, N. (2014). World wide web and its journey from web 1.0 to web 4.0. *International Journal of Computer Science and Information Technologies, 5*(6), 8096-8100.

Chubb, N. H., Fertman, C. I., & Ross, J. L. (1997). Adolescent self-esteem and locus of control: A longitudinal study of gender and age differences. *Adolescence, 32*(125), 113-129.

Chugh, P., Sharma, R., & Fahim, T. (2016). Selfie Elbow - Latest Tech Injury. *International Journal of Pharmaceutical and Medicinal Research, 4*(5), 376-381.

Clayton, R. B., Osborne, R. E., Miller, B. K., & Oberle, C. D. (2013). Loneliness, anxiousness, and substance use as predictors of Facebook use. *Computers in Human Behavior*, *29*(3), 687-693.

Coopersmith, S. (1959). A method for determining types of self-esteem. *The Journal of Abnormal and Social Psychology, 59*(1), 87-94.

Correa, T., Hinsley, A. W., & de Zúñiga, H. G. (2010). Who interacts on the web?: The intersection of users' personality and social media use. *Computers in Human Behavior, 26*(2), 247-253.

Curran, K., Murray, M., Norrby, D. S., & Christian, M. (2006). Involving the user through library 2.0. *New Review of Information Networking, 12*(1-2), 47-59.

Çakmak, V., & Baş, Ü. (2017). Benlik Sunum Aracı Olarak Instagram Kullanımı: Öğrenciler Üzerine Nitel Bir Araştırma. *Uluslararası Hakemli İletişim ve Edebiyat Araştırmaları Dergisi,* (17), 96-118.

Çaycı, A. E. (2019). *Küreselleşen Yemek Kültürünün Dönüşümünde Sosyal Medyanın Rolü: Instagram Gurmeleri.* Yayınlanmamış Doktora Tezi, İstanbul Ticaret Üniversitesi Sosyal Bilimler Enstitüsü, İstanbul.

Çayırlı, E. (2017). *Sosyal Medya Kullanım Özelliklerinin Kişilik Yapılanmaları Yaşam Doyumu ve Depresyon Açısından İncelenmesi*. Yayınlanmamış Yüksek Lisans Tezi, Işık Üniversitesi Sosyal Bilimler Enstitüsü, İstanbul.

Çitil, E. (2020). *Instagram'da Benlik Sunumu: Goffman'ın Dramaturjik Yaklaşımı Açısından Bir Analiz.* Yayınlanmamış Doktora Tezi, Ege Üniversitesi Sosyal Bilimler Enstitüsü, İzmir.

Çuhadaroğlu, F. (1986). *Adolesanlarda Benlik Saygısı.* Yayınlanmamış Uzmanlık Tezi, Hacettepe Üniversitesi Tıp Fakültesi, Ankara.

Dağlı, A., & Baysal, N. (2016). Yaşam Doyumu Ölçeğinin Türkçe'ye Uyarlanması: Geçerlik ve Güvenirlik Çalışması. *Electronic Journal of Social Sciences, 15*(59), 1250-1262.

Davis, M. (2008). *Project10X's Semantic Wave 2008 Report: Industry Roadmap to Web 3.0 & Multibillion Dollar Market Opportunities.* Washington: Project10X.

Debord, G. (2004). *The Society of the Spectacle.* London: Rebel Press.

Deeb-Swihart, J., Polack, C., Gilbert, E., & Essa, I. (2017). Selfie-Presentation in Everday Life: A Large-Scale Characterization of Selfie Contexts on Instagram. In *Proceedings of the Eleventh International AAAI Conference on Web and Social Media (ICWSM 2017)* (pp. 42-51).

Demir, A. (1989). UCLA Yalnızlık Ölçeği'nin geçerlik ve güvenirliği. *Psikoloji Dergisi, 7*(23), 14-18.

DeNeve, K. M., & Cooper, H. (1998). The happy personality: A meta-analysis of 137 personality traits and subjective well-being. *Psychological Bulletin, 124*(2), 197-229.

Denti, L., Barbopuolos, I., Nilsson, I., Holmberg, L., Thulin, M., Wendeblad, M., & Davidsson, E. (2012). *Sweden's Largest Facebook Study* (Report No: 12:3). Gothenburg: Gothenburg Research Institute.

Derin, S., & Bilge, F. (2016). Ergenlerde İnternet Bağımlılığı ve Öznel İyi Oluş Düzeyi. *Türk Psikolojik Danışma ve Rehberlik Dergisi, 6*(46), 35-51.

DeVito, J. A. (2004). *The Interpersonal Communication Book.* London: Pearson Education.

Dewson, A., Houghton, D., & Patten, J. (2008). *Blogging and Other Social Media: Exploiting the Technology and Protecting the Enterprise.* New Jersey: Gower Publishing.

Diane, B., William, M., & John, W. (1993). Correlates of Loneliness Among Midwestern Adolescents. *Adolescence, 28*(111), 685-693.

Diener, E., & Chan, M. Y. (2011). Happy People Live Longer: Subjective Well-Being Contributes to Health and Longevity. *Applied Psychology: Health and Well-Being, 3*(1), 1-43.

Diener, E., Emmons, R. A., Larsen, R. J., & Griffin, S. (1985). The satisfaction with life scale. *Journal of Personality Assessment, 49*(1), 71-75.

Diener, E., Suh, E. M., Lucas, R. E., & Smith, H. L. (1999). Subjective Weil-Being: Three Decades of Progress. *Psychological Bulletin, 125*(2), 276-302.

Djafarova, E., & Rushworth, C. (2017). Exploring the credibility of online celebrities' Instagram profiles in influencing the purchase decisions of young female users. *Computers in Human Behavior, 68,* 1-25.

Dryer, R. L. (2010). Advising Your Clients (And You!) In The New World of Social Media: What Every Lawyer Should Know About Twitter, Facebook, Youtube, & Wikis. *Utah Bar Journal, 23*(3), 16-21.

Ehntholt, K. A., Salkovskis, P. M., & Rimes, K. A. (1999). Obsessive-Compulsive Disorder, Anxiety Disorders and Self-Esteem: An Exploratory Study. *Behaviour Research and Therapy, 37*(8), 771-781.

Ellison, N., Heino, R., & Gibbs, J. (2006). Managing impressions online: Self-presentation processes in the online dating environment. *Journal of Computer-Mediated Communication, 11,* 415-441.

Ellison, N., Steinfield, C., & Lampe, C. (2007). The benefits of Facebook "friends:" Social capital and college students' use of online social network sites. *Journal of Computer-Mediated Communication, 12*(4), 1143-1168.

Erdemir, B. (2015). *Instagram'da Hayırlara Vesile Olan Çıplak Ayak Fotoğrafları.* https://bigumigu.com/haber/instagram-da-hayirlara-vesile-olan-ciplak-ayak-fotograflari/, (Erişim: 21 Ağustos 2020).

Faraon, M., & Kaipainen, M. (2014). Much more to it: The relation between Facebook usage and self-esteem. Paper presented at *the 2014 IEEE 15th International Conference on Information Reuse and Integration (IRI)* (pp. 87-92), Redwood City, California, USA.

Fatanti, M. N., & Suyadnya, I. W. (2015). Beyond User Gaze: How Instagram Creates Tourism Destination Brand?. *Procedia - Social and Behavioral Sciences, 211,* 1089-1095.

Field, A. (2009). *Discovering statistics using SPSS.* London: SAGE Publications.

Firestone, L. (2019) *Which is Worst for Your Mental Health: Instagram, Facebook or YouTube?,* https://www.psychalive.org/worst-mental-healthInstagram-facebook-youtube/, (Erişim: 19 Eylül 2020).

Fischer, E., & Reuber, A. R. (2011). Social interaction via new social media: (How) can interactions on twitter affect effectual thinking and behavior?. *Journal of Business Venturing, 26,* 1-18.

Flaherty, L. M., Pearce, K. J., & Rubin, R. B. (1998). Internet and Face-to-Face Communication: Not Functional Alternatives. *Communication Quarterly, 46*(3), 250-268.

Flanagin, A. J., & Metzger, M. J. (2001). Internet Use in the Contemporary Media Environment. *Human Communication Research, 27*(1), 153- 181.

Fors, A. (2006). *The Power of Social Media When Creating Business Networks - The Future Valley in Borlänge.* Unpublished Master's Thesis, University of Gävle, Department of Business Administration, Gävle, Sweden.

Foster, J. D., Keith Campbell, W., & Twenge, J. M. (2003). Individual Differences in Narcissism: Inflated Self-Views Across the Lifespan and Around the World. *Journal of Research in Personality, 37*(6), 469-486.

Foster, J. D., Kernis, M. H., & Goldman, B. M. (2007). Linking Adult Attachment to Self-Esteem Stability. *Self and Identity, 6*(1), 64-73.

Foucault, M. (1987). *Mental Illness and Psychology.* Berkeley: University of California Press.

Freud, S. (1994). *Psikanaliz Üzerine.* A. Avni Öneş (Çev.), İstanbul: Say Yayınları.

Friedman, P. H., & Toussaint, L. (2006). The Relationship Between Forgiveness, Gratitude, Distress and Well-Being: An Integrative Review of the Literature. *The International Journal of Healing and Caring, 6*(2), 1-11.

Fuchs, C., Hofkirchner, W., Schafranek, M., Raffl, C., Sandoval, M., & Bichler, R. (2010). Theoretical foundations of the web: Cognition, communication, and co-operation. Towards an understanding of web 1.0, 2.0, 3.0. *Future Internet, 2,* 41-59.

Fuchs, C. (2017). *Social Media: A Critical Introduction.* London: SAGE Publications.

Furnham, A., & Cheng, H. (2000). Perceived Parental Behaviour, Self-Esteem and Happiness. *Social Psychiatry and Psychiatric Epidemiology, 35*(10), 463-470.

Gans, H. J. (2007). *Popüler Kültür ve Yüksek Kültür.* Emine Onaran İncirlioğlu (Çev.), İstanbul: Yapı Kredi Kültür Sanat Yayıncılık.

George, D., & Mallery, M. (2010). *SPSS for Windows Step by Step: A Simple Guide and Reference, 17.0 Update* (10th Edition). Boston: Pearson.

Gibson, R., & Ward, S. (2000). A Proposed Methodology for Studying the Function and Effectiveness of Party and Candidate Web Sites. *Social Science Computer Review, 18*(3), 301-319.

Giddens, A. (2018). *Mahremiyetin Dönüşümü: Modern Toplumlarda Cinsellik, Aşk ve Erotizm.* İdris Şahin (Çev.), İstanbul: Ayrıntı Yayınları.

Goffman, E. (1959). *The Presentation of Self in Everyday Life.* New York: Anchor Books.

Goffman, E. (2014). *Günlük Yaşamda Benliğin Sunumu*. B. Cezar (Çev.), İstanbul: Metis Yayınları. (Orijinal Baskı Tarihi: 1959).

Gonzales, A. L., & Hancock, J. T. (2011). Mirror, Mirror on My Facebook Wall: Effects of Exposure to Facebook on Self-Esteem. *CyberPsychology, Behavior, and Social Networking, 14,* 79-83.

Gökdağ, R. (2016). *Kişilerarası İletişim: İnsan İlişkilerinin Psikolojik Temelleri.* Ankara: Detay Yayıncılık.

Graham, P. (2005). *Web 2.0.* http://www.paulgraham.com/web20.html, (Erişim: 05 Mart 2020).

Greenier, K. D., Kernis, M. H., McNamara, C. W., Waschull, S. B., Berry, A. J., Herlocker, C. E., & Abend, T. A. (1999). Individual Differences in Reactivity to Daily Events: Examining the Roles of Stability and Level of Self-Esteem. *Journal of Personality, 67*(1), 187-208.

Greenier, K. D., Kernis, M. H., & Waschull, S. B. (1995). Not All High (or Low) Self-Esteem People Are the Same. In Michael H. Kernis (Edited by), *Efficacy, Agency, and Self-Esteem.* Boston: Springer.

Grijalva, E., Newman, D. A., Tay, L., Donnellan, M. B., Harms, P. D., Robins, R. W., & Yan, T. (2015). Gender Differences in Narcissism: A Meta-Analytic Review. *Psychological Bulletin, 141*(2), 261-310.

Gual, P., Pérez-Gaspar, M., Martínez-González, M. A., Lahortiga, F., Irala-Estévez, J. de, & Cervera-Enguix, S. (2002). Self-esteem, Personality and Eating Disorders: Baseline Assessment of a Prospective Population-Based Cohort: Self-Esteem, Personality and Eating Disorders. *International Journal of Eating Disorders, 31*(3), 261-273.

Gülnar, B., Balcı, Ş., & Çakır, V. (2010). Motivations of Facebook, YouTube and Similar Web Services Users Based on Spectacle Performance Paradigm and Diffused Audience. *Bilig Journal of Social Sciences of the Turkish World, 54,* 161-184.

Hanna, R., Rohm, A., & Crittenden, V. L. (2011). We're all connected: The power of the social media ecosystem. *Business Horizons, 54,* 265-273.

Harwiki, W. (2013). The Influence of Servant Leadership on Organizational Culture, Organizational Commitment, Organizational Citizenship behavior, and Employees' Performance (Study of Out Standing Cooperatives in East Java Province, Indonesia). *Journal of Economics and Behavioral Studies, 5*(12), 876-885.

Hassanzadeh, H., & Keyvanpour, M. R. (2011). A Machine Learning Based Analytical Framework for Semantic Annotation Requirements. *International Journal of Web & Semantic Technology (IJWesT), 2*(2), 27-38.

Hawi, N. S., & Samaha, M. (2017). The Relations Among Social Media Addiction, Self-Esteem and Life Satisfaction in University Students. *Social Science Computer Review, 35*(5), 576-586.

Hawkley, L. C., & Cacioppo, J. T. (2010). Loneliness Matters: A Theoretical and Empirical Review of Consequences and Mechanisms. *Annals of Behavioral Medicine, 40*(2), 218-227.

Hayes, R. A., Wesselmann, E. D., & Carr, C. T. (2018). When Nobody "Likes" You: Perceived Ostracism Through Paralinguistic Digital Affordances Within Social Media. *Social Media + Society (SM+S)*, *4*(3), Article No: 205630511880030, 1-12.

Heinrich, L. M., & Gullone, E. (2006). The Clinical Significance of Loneliness: A Literature Review. *Clinical Psychology Review, 26,* 695-718.

Hendler, J. (2009). Web 3.0 emerging. *Computer, 42*(1), 111-113.

Hewitt, J. P. (2002). The social construction of self-esteem. C. R. Snyder & S. J. Lopez (Edited by), In *Handbook of Positive Psychology* (pp. 135-147). Oxford: Oxford University Press.

Hills, P., & Argyle, M. (2001). Emotional Stability as a Major Dimension of Happiness. *Personality and Individual Differences, 31*(8), 1357-1364.

Holt-Lunstad, J., Smith, T. B., & Layton, J. B. (2010). Social Relationships and Mortality Risk: A Meta-Analytic Review. *PLoS Medicine, 7*(7), Article No: e1000316.

Hooper, D. C. J., & Mullen, M. R. (2008). Structural Equation Modelling: Guidelines for Determining Model Fit. *Electronic Journal of Business Research Methods, 6*(1), 53-60.

Howell, E. F. (2003). Narcissism, a Relational Aspect of Dissociation. *Journal of Trauma & Dissociation, 4*(3), 51-71.

Hu, Y., Manikonda, L., & Kambhampati, S. (2014). What We Instagram: A First Analysis of Instagram Photo Content and User Types. In *Proceedings of the Eighth International AAAI Conference on Weblogs and Social Media* (pp. 595-598), ICWSM 2014, 1-4th June 2014, Ann Arbor, USA.

Hughes, D. J., Rowe, M., Batey, M., & Lee, A. (2012). A tale of two sites: Twitter vs. facebook and the personality predictors of social media usage. *Computers in Human Behavior, 28,* 561-569.

Instagram (2021). https://about.instagram.com/, (Erişim: 21 Mart 2021).

Instagram Blog (2020). https://about.Instagram.com/blog/announcements/introducing-mute/, Erişim: (23 Ağustos 2020).

Iolanda, T.-G., & Arauna-Baró, N. (2014). Ser Noia en Temps de Facebook, en Analisi. *Ouaderns de Comunicacio i Cultura, 50,* 117-129.

Isaacowitz, D. M., Vaillant, G. E., & Seligman, M. E. P. (2003). Strengths and Satisfaction Across the Adult Lifespan. *The International Journal of Aging and Human Development, 57*(2), 181-201.

İnal, H. C., & Günay, S. (1993). *Olasılılk ve Matematiksel İstatistik.* Ankara: Hacettepe Üniversitesi Yayınları.

Jan, M., Soomro, S. A., & Ahmad, N. (2017). Impact of Social Media on SelfEsteem. *European Scientific Journal, 13*(23), 329-341.

Jargalsaikhan, T., & Korotina, A. (2016). *Attitudes Towards Instagram Micro-Celebrities and Their Influence on Consumers' Purchasing Decisions.* Unpublished Master Thesis in Business Administration, Jönköping University International Business School, Jönköping, Sweden.

Jeanneney, J. N. (2006). *Başlangıcından Günümüze Medya Tarihi.* E. Atuk (Çev.), İstanbul: Yapı Kredi Yayınları.

Jersild, A. T. (1979). *Çocuk Psikolojisi.* Ankara: Ankara Üniversitesi Basımevi.

Jin, B. (2013). How lonely people use and perceive Facebook. *Computers in Human Behavior, 29*(6), 2463-2470.

Johnson, R. A., & Wichern, D. W. (2002). *Applied Multivariate Statisitical Analysis.* USA: Prentice Hall.

Kapidzic, S. (2013). Narcissism as a predictor of motivations behind Facebook profile Picture selection. *Cyberpsychology, Behavior and Social Networking, 16,* 14-19.

Kaplan, A. M., & Haenlein, M. (2010). Users of the world, unite! The challenges and opportunities of social media. *Business Horizons, 53,* 59-68.

Kaplan, A. M., & Haenlein, M. (2016). Higher Education and the Digital Revolution: About MOOCs, SPOCs, Social Media, and the Cookie Monster. *Business Horizons, 59*(4), 441-450.

Karaaziz, M., & Atak, İ. (2013). Narsisizm ve Narsisizmle ilgili Araştırmalar Üzerine Bir Gözden Geçirme. *Nesne Psikoloji Dergisi, 1*(2), 44-59.

Karasar, N. (2009). *Bilimsel Araştırma Yöntemi: Kavramlar, İlkeler, Teknikler.* Ankara: Nobel Yayınları.

Karayalçın, C. (2019). *Algılanan Sosyal Medya Pazarlama Çabalarının Marka Değeri ve Satın Alma Niyeti Üzerine Etkisi: Tüketicilerin Sosyal Medya Bağı ve Kullanım Sıklığı Üzerine Bir Araştırma.* Yayınlanmamış Doktora Tezi, Akdeniz Üniversitesi Sosyal Bilimler Enstitüsü, Antalya.

Katz, E., & Lazarsfeld, P. (1955). *Personal influence, the Part Played by People in the Flow of Mass Communications.* London: Transaction Publishers.

Katz, E., & Foulkes, D. (1962). On the Use of the Mass Media as "Escape": Clarification of a Concept. *Public Opinion Quarterly, 26*(3), 377-388.

Katz, E., Gurevitch, M., & Hass, H. (1973). On The Use of Mass Media for Important Things. *American Sociological Review, 38*(2), 164-181.

Katz, E., Blumler, J. G,. & Gurevitch, M. (1974). Uses and Gratifications Research. *Public Opinion Quarterly, 37*(4), 509-523.

Katz, E., Blumler, J. G., & Gurevitch, M. (1995). Utilization of Mass Communication by the Individual. Oliver Boyd-Barrett & Chris Newbold (Edited by), *Approaches to Media: A Reader* (pp. 164-173), London: Arnold Published.

Kaya, A., & Erkan, S. (2013*). Deneysel Olarak Sınanmış Grupla Psikolojik Danışma ve Rehberlik Programları I.* Ankara: Pegem Akademi.

Kaye, B. K. (1998). Uses and Gratifications of the World Wide Web: From Couch Potato to Web Potato. *The New Jersey Journal of Communication, 6*(1), 21-40.

Kaye, B. K., & Johnson, T. J. (2002). Online and in the Know: Uses and Gratifications of the Web for Political Information. *Journal of Broadcasting & Electronic Media, 46*(1), 54-71.

Kernis, M. H., Cornell, D. P., Sun, C.-R., Berry, A., & Harlow, T. (1993). There's More to SelfEsteem Than Whether It Is High or Low: The Importance of Stability of Self-Esteem. *Journal of Personality and Social Psychology, 65*(6), 1190-1204.

Keskin, S., & Baş, M. (2015). Sosyal Medyanın Tüketici Davranışları Üzerine Etkisinin Belirlenmesi. *Gazi Üniversitesi İktisadi ve İdari Bilimler Fakültesi Dergisi, 17*(3), 51-69.

Kırçova, İ., & Enginkaya, E. (2015). *Sosyal Medya Pazarlama.* İstanbul: Beta Yayınları.

Kietzmann, J. H., Hermkens, K., McCarthy, I. P., & Silvestre, B. S. (2011). Social media? Get serious! Understanding the functional building blocks of social media. *Business Horizons, 54,* 241-251.

Kim, W., Jeong, O.-R., & Lee, S.-W. (2010). On Social Web Sites. *Information Systems, 35,* 215-236.

Kimm, H., Sull, J. W., Gombojav, B., Yi, S.-W., & Ohrr, H. (2012). Life Satisfaction and Mortality in Elderly People: The Kangwha Cohort Study. *BMC Public Health, 12,* 54.

Kotler, P., Kartajaya, H., & Setiawan, I. (2017). *Pazarlama 4.0: Gelenekselden Dijitale Geçiş.* İstanbul: Optimist.

Kramer, N. & Winter, S. (2008). Impression Management 2.0: The Relationship of Self-Esteem, Extraversion, Self-Efficacy, and Self-Presentation within Social Networking Sites. *Journal of Media Psychology: Theories, Methods, and Applications, 20*(3), 106-116.

Kubzansky, L. D., Huffman, J. C., Boehm, J. K., Hernandez, R., Kim, E. S., Koga, H. K., Feig, E. H., Lloyd-Jones, D. M., Seligman, M. E. P., & Labarthe, D. R. (2018). Positive Psychological WellBeing and Cardiovascular Disease. *Journal of the American College of Cardiology, 72*(12), 1382-1396.

Kuzulu, E., Kurtuldu, S., & Özkan, G. V. (2013). İş Yaşam Dengesi ile Yaşam Doyumu İlişkisi Üzerine Bir Araştırma. *Sakarya İktisat Dergisi, 2*(1), 88-127.

Laar, M. V. (2017). *The Self-Presentation of Vegans on Instagram.* Unpublished BA Thesis, BA Eindwerkstuk: Media en Cultuur.

Lariscy, R. W., Avery, E. J., Sweetser, K. D., & Howes, P. (2009). An Examination of the Role of Online Social Media in Journalists' Source Mix. *Public Relations Review, 35*(3)*,* 314-316.

LaRose, R., Mastro, D., & Eastin, M. S. (2001). Understanding internet usage: A social-cognitive approach to uses and gratifications. *Social Science Computer Review, 19,* 395-414.

Larsen, R. (2009). The Contributions of Positive and Negative Affect to Emotional Well-Being. *Psychological topics, 18*(2), 247-266.

Lauder, W., Mummery, K., Jones, M., & Caperchione, C. (2006). A Comparison of Health Behaviours in Lonely and non-Lonely Populations. *Psychology, Health & Medicine, 11*(2), 233-245.

Laughey, D. (2010). *Medya Çalışmaları: Teoriler ve Yaklaşımlar.* Ali Toprak (Çev.), İstanbul: Kalkedon Yayınları.

Lawrence, D. (2006). *Enhancing Self-Esteem in the Classroom.* London: Paul Chapman Publishing.

Lawry, C. A. (2013). *The Role of Parasocial Interaction and Social Media Participation in the Role of Parasocial Interaction and Social Media Participation in the Two-Step Flow of Communication.* Unpublished Doctoral Thesis, The University of Arizona, Department of Family and Consumer Sciences, Arizona, USA.

Lebowitz, S. (2018). *Narcissists Can Hide in Plain Sight On Instagram - Here Are 7 Signs You're Following One.* https://www.businessinsider.com/narcissists-habits-Instagram-2018-1, (Erişim: 19 Ağustos 2020).

Lee, D. K. L., & Borah, P. (2020). Self-presentation on Instagram and friendship development among young adults: A moderated mediation model of media richness, perceived functionality, and openness. *Computers in Human Behavior, 103,* 57-66.

Lee, K., Noh, M., & Koo, D. (2013). Lonely People Are No Longer Lonely on Social Networking Sites: The Mediating Role of Self-Disclosure and Social Support. *Cyberpsychology, Behavior, and Social Networking*, *16*(6), 413-418.

Levy, M. (2009). WEB 2.0 implications on knowledge management. *Journal of Knowledge Management, 13*(1), 120-134.

Lietsala, K., & Sirkkunen, E. (2008). *Social Media: Introduction to The Tools and Processes of Participatory Economy.* Tampere, Finland: Tampere University Press.

Lin, J. (2016). Need for relatedness: a self-determination approach to examining attachment styles, Facebook use, and psychological well-being. *Asian Journal of Communication*, *26*(2), 153-173.

Linaschke, J. (2011). *Getting the Most from Instagram.* Berkeley: Peachpit Press.

Liu, S. H., & Chou, C. H. (2015). An Exploratory Study of Product Placement in Social Media. *Internet Research, 25*(2), 300-316.

Lomborg, S. (2017). A state of flux: Histories of social media research. *European Journal of Communication, 32*(1), 6-15.

Lönnqvist, J., & Große Deters, F. (2016). Facebook friends, subjective well-being, social support, and personality. *Computers in Human Behavior*, *55*, 113-120.

Luo, Y., Hawkley, L. C., Waite, L. J., & Cacioppo, J. T. (2012). Loneliness, Health and Mortality in Old Age: A National Longitudinal Study. *Social Science & Medicine, 74*(6), 907-914.

Lupinetti, V. M. (2015). *Self-presentation and Social Media: A Qualitative Examination of the Use of Instagram by Amateur NPC Female Figure Competitors.* Unpublished Master's Thesis, San Jose State University SJSU Scholar Works, San Jose, California, USA.

Lynam, D. R., Loeber, R., & Stouthamer-Loeber, M. (2008). The Stability of Psychopathy from Adolescence into Adulthood: The Search for Moderators. *Criminal Justice and Behavior*, *35*(2), 228-243.

Magnavita, J. J. (2016). *Kişilik Kuramları: Kişilik Bilimine Çağdaş Yaklaşımlar.* S. E. Türközü, M. Benveniste, M. Arık (Çev.), Kocaeli: Psikoterapi Enstitüsü Yayınları.

Maigret, E. (2016). *Medya ve İletişim Sosyolojisi.* Halime Yücel (Çev.), İstanbul: İletişim Yayınları.

Mancar, B. (2020). *İnternette 1 dakika içinde neler oluyor? (2020).* https://webmasto.com/internette-1-dakika-icinde-neler-oluyor-2020, (Erişim: 27 Temmuz 2020).

Mangold, W. G., & Faulds, D. J. (2009). Social media: The new hybrid element of the promotion mix. *Business Horizons, 52,* 357-365.

Marwick, A. E. (2015). Instafame: Luxury Selfies in the Attention Economy. *Public Culture, 27*(75), 137-160.

Marwick, A. E., & Boyd, D. (2011). To see and be seen: Celebrity practice on Twitter. *Convergence: The International Journal of Research into New Media Technologies, 17*(2), 139-158.

Matthews, T., Danese, A., Gregory, A. M., Caspi, A., Moffitt, T. E., & Arseneault, L. (2017). Sleeping With One Eye Open: Loneliness and Sleep Quality in Young Adults. *Psychological Medicine, 47*(12), 2177-2186.

Mayfield, A. (2008). *What is social media?*. London: iCrossing.

McGlashan, T. H., Grilo, C. M., Sanislow, C. A., Ralevski, E., Morey, L. C., Gunderson, J. G., Skodol, A. E., Shea, M. T., Zanarini, M. C., Bender, D., Stout, R. L., Yen, S., & Pagano, M. (2005). TwoYear Prevalence and Stability of Individual DSM-IV Criteria for Schizotypal, Borderline, Avoidant, and Obsessive-Compulsive Personality Disorders: Toward a Hybrid Model of Axis II Disorders. *American Journal of Psychiatry, 162*(5), 883-889.

McLoughlin, C., & Lee, M. J. W. (2007). Social Software and Participatory Learning: Pedagogical Choices with Technology Affordances in the Web 2.0 Era. In *Proceedings ascilite Singapore 2007* (pp. 664-675).

McLuhan, M. (1964). *Understanding Media: The Extensions of Man.* New York: New American Library.

McLuhan, M., & Powers, B. R. (2001). *Global Köy.* İstanbul: Scala Yayıncılık.

Mehdizadeh, S. (2010). Self-Presentation 2.0: Narcissism and Self-Esteem On Facebook. *Cyberpsychology, Behavior, and Social Networking, 13*(4), 357-364.

Molero, M. del M., Pérez-Fuentes, M. del C., & Gázquez, J. J. (2018). Analysis of the Mediating Role of Self-Efficacy and Self-Esteem on the Effect of Workload on Burnout's Influence on Nurses' Plans to Work Longer. *Frontiers in Psychology, 9,* Article No: 2605, 1-7.

Moran, E. V. (2016). *The Relation of Adolescent Narcissism and Prosocial Behavior with Cooperative and Competitive Attitudes.* Honors Theses (No: 387), The University of Southern Mississippi, Mississippi, USA.

Moreau, E. (2020). What is a Selfie?. https://www.lifewire.com/what-is-a-selfie-3485946, (Erişim: 13 Mart 2020).

Morf, C. C., & Rhodewalt, F. (2001). Unraveling the Paradoxes of Narcissism: A Dynamic SelfRegulatory Processing Model. *Psychological Inquiry, 12*(4), 177-196.

Morris, D. (2009). *Çıplak Maymun.* Nuran Yavuz (Çev.), İstanbul: İnkılap Kitabevi.

Morva, O. (2014). Goffman'ın Dramaturjik Yaklaşımı ve Dijital Ortamda Kimlik Tasarımı: Sosyal Paylaşım Ağı Facebook Üzerine Bir İnceleme. S. Çakır (Edited by), İçinde, *Medya ve Tasarım* (s. 231-235), İstanbul: Urzeni Yayınları.

Morva, O. (2016). Ben, Kendim ve Dijital Benliğim: Dijital İletişim Çağında Benlik Kavramsallaştırması Üzerine. N. Timisi (Edited by), İçinde, *Dijital Kavramlar, Olanaklar, Deneyimler* (s. 41-63), İstanbul: Kalkedon Yayınları.

Myers, D. G., & Diener, E. (1995). Who Is Happy?. *Psychological Science, 6*(1), 10-19.

Myers, G. E., & Myers, M. T. (1988). *The Dynamics of Human Communication: A Laboratory Approach.* New York: McGraw-Hill.

Naik, U., & Shivalingaiah, D. (2008). Comparative study of web 1.0, web 2.0 and web 3.0. Paper for the *6th International CALIBER-2008* (pp. 499-507), 28-29th February & 1st March 2008, Allahabad, India. Ahmedabad: INFLIBNET Centre.

Nakagawa, S., Takeuchi, H., Taki, Y., Nouchi, R., Sekiguchi, A., Kotozaki, Y., Miyauchi, C. M., Iizuka, K., Yokoyama, R., Shinada, T., Yamamoto, Y., Hanawa, S., Araki, T., Hashizume, H., Kunitoki, K., Sassa, Y., & Kawashima, R. (2015). White Matter Structures Associated with Loneliness in Young Adults. *Scientific Reports, 5*, Article No: 17001.

Narmanlıoğlu, H. (2020). Instagram Hikâyelerinde Benliğin Sunumu: Influencer'ların Üzerine Bir Araştırma. *Online Academic Journal of Information Technology, 10*(39), 23-51.

Ndasauka, Y., Hou, J., Wang, Y., Yang, L., Yang, Z., Ye, Z., Hao, Y., Fallgatter, A., Kong, Y., & Zhang, X. (2016). Excessive use of Twitter among college students in the UK: Validation of the Microblog Excessive Use Scale and relationship to social interaction and loneliness. *Computers in Human Behavior, 55,* 963-971.

Niedzviecki, H. (2010). *Dikizleme Günlüğü.* İstanbul: Ayrıntı Yayınları.

Nilsson, M. (2016). *First, Let me Take a Selfie-Young Adults's Self Representation on Instagram.* Unpublished Master's Thesis, Malmö University Electronic Publishing, Malmö, Sweden.

Neugarten, B. L., Havighurst, R. J., & Tobin, S. S. (1961). The Measurement of Life Satisfaction. *Journal of Gerontology, 16*(2), 134-143.

Nguyen, von K. (2016). *Youtuber erreichen höchste Interaktionsrate auf Instagram.* http://www.horizont.net/marketing/nachrichten/Influencer-Studie-Youtuber-erreichen-hoechsteInteraktionsrate-bei-Instagram-Postings-144523, (Erişim: 14 Mart 2020).

Ogrodniczuk, J. S., & Kealy, D. (2013). Interpersonal Problems of Narcissistic Patients. In John S. Ogrodniczuk (Edited by), *Understanding and Treating Pathological Narcissism* (pp. 113-127), USA: American Psychological Association.

Oğuz, C. B., & Aktaş, A. D. A. (2018). Selfie Paylaşma Sürecinde Etkide Bulunan Motivasyonlar Üzerine Bir İnceleme. *Anadolu Üniversitesi İletişim Bilimleri Fakültesi Uluslararası Hakemli Dergisi (e-Kurgu), 26*(3), 82-100.

Onaylı, S., & Erdur-Baker, O. (2013). Mother-daughter relationship and daughter's self-esteem. *Procedia-Social and Behavioral Sciences, 84,* 327-331.

O'Reilly, T. (2007). What is web 2.0: Design patterns and business models for the next generation of software. *Communication & Strategies, 65*(1), 17-37.

Orth, O. (2016). *Presentation of Selfie: A Modern Understanding of Goffman's Self on Instagram.* Unpublished Master's Thesis, Towson University Communication Management, Towson, Maryland, USA.

Orth, U., Robins, R. W., & Widaman, K. F. (2012). Life-Span Development of Self-Esteem and its Effects on Important Life Outcomes. *Journal of Personality and Social Psychology, 102*(6), 1271-1288.

Öner, N. (1997). *Türkiye'de Kullanılan Psikolojik Testler: Bir Başvuru Kaynağı.* İstanbul: Boğaziçi Üniversitesi Yayınları.

Öztürk, M. F., & Talas, M. (2015). Sosyal Medya ve Eğitim Etkileşimi. *Journal of World of Turks, 7*(1), 101-120.

Palmgreen, P., & Rayburn, J. D. (1979). Uses and Gratifications and Exposure to Public Television: A Discrepancy Method. *Communication Research, 6*(2), 155-180.

Papacharissi, Z., & Rubin, A. M. (2000). Predictors of Internet Use. *Journal of Broadcasting & Electronic Media, 44*(2), 175-196.

Paris, J. (2014). Modernity and Narcissistic Personality Disorder. *Personality Disorders: Theory, Research, and Treatment, 5*(2), 220-226.

Parker, T. J., Page, A.C., & Hooke, G. R. (2013). The influence of individual, group, and relative self-esteem on outcome for patients undergoing group cognitive-behavioural therapy treatment. *The British Journal of Clinical Psychology, 52*(4), 450-463.

Pavot, W. G., & Diener, E. (2008). The Satisfaction With Life Scale and the Emerging Construct of Life Satisfaction. *The Journal of Positive Psychology, 3*(2), 137-152.

Pavot, W. G., Diener, E., Colvin, C. R. & Sandvik, E. (1991). Further validation of the satisfaction with life scale: evidence fort he cross method convergence of well being measures. *Journal of Personality Assessment, 57*(1), 149-161.

Peters, K., Chen, Y., Kaplan, A. M., Ognibeni, B., & Pauwels, K. (2013). Social media metrics - A framework and guidelines for managing social media. *Journal of Interactive Marketing, 27,* 281-298.

Peterson, C., Ruch, W., Beermann, U., Park, N., & Seligman, M. E. P. (2007). Strengths of Character, Orientations to Happiness and Life Satisfaction. *The Journal of Positive Psychology, 2*(3), 149-156.

Petrova, L. (2016). *I am Just Posting Myself Online, Instagram and Prosumer Identity Practices.* Unpublished Master's Thesis, Erasmus University Erasmus School of History, Culture and Communication, Rotterdam, Netherlands.

Pincus, A. L., Ansell, E. B., Pimentel, C. A., Cain, N. M., Wright, A. G. C., & Levy, K. N. (2009). Initial Construction and Validation of the Pathological Narcissism Inventory. *Psychological Assessment, 21*(3), 365-379.

Pittman, M., & Reich, B. (2016). Social media and loneliness: Why an Instagram picture may be worth more than a thousand Twitter words. *Computers in Human Behavior*, *62*, 155-167.

Plummer, D. M. (2014). *Helping Adolescents and Adults to Build Self-Esteem: A Photocopiable Resource Book.* London: Jessica Kingsley Publishers.

Pressman, S. D., Cohen, S., Miller, G. E., Barkin, A., Rabin, B. S., & Treanor, J. J. (2005). Loneliness, Social Network Size and Immune Response to Influenza Vaccination in College Freshmen. *Health Psychology, 24*(3), 297-306.

Purcell, K., Rainie, L., Heaps, A., Buchanan, J., Friedrich, L., Jacklin, A., Chen, C., & Zickuhr, K. (2012). *How Teens Do Research in the Digital World.* Washington: A Project of the PewResearch Center: Pew Internet & American Life Project.

Raskin, R., & Terry, H. (1988). A principal-components analysis of the Narcissistic Personality Inventory and further evidence of its construct validity. *Journal of Personality and Social Psychology, 54*(5), 890-902.

Rheingold, H. (2000). *The Virtual Community: Homesteading on the Electronic Frontier.* Boston: MIT Press.

Richard, A., Rohrmann, S., Vandeleur, C. L., Schmid, M., Barth, J., & Eichholzer, M. (2017). Loneliness is Adversely Associated with Physical and Mental Mealth and Lifestyle Factors: Results from a Swiss National Survey. *PLoS ONE, 12*(7), Article No: e0181442.

Rico-Uribe, L. A., Caballero, F. F., Olaya, B., Tobiasz-Adamczyk, B., Koskinen, S., Leonardi, M., Haro, J. M., Chatterji, S., Ayuso-Mateos, J. L., & Miret, M. (2016). Loneliness, Social Networks and Health: A Cross-Sectional Study in Three Countries. *PLoS ONE, 11*(1), Article No: e0145264.

Rigby, B. (2008). *Mobilizing Generation 2.0: A Practical Guide to Using Web 2.0 Technologies to Recruit, Organize, and Engage Youth*. San Francisco: Jossey-Bass.

Romera, E. M., Gómez-Ortiz, O., & Ortega-Ruiz, R. (2016). The Mediating Role of Psychological Adjustment between Peer Victimization and Social Adjustment in Adolescence. *Frontiers in Psychology, 7,* Article No: 1749.

Rosenberg, M. (1965). *Society and the adolescent self-image*. Princeton, New Jersey: Princeton University Press.

Rosenberg, M., Schooler, C., Schoenbach, C., & Rosenberg, F. (1995). Global Self-Esteem and Specific Self-Esteem: Different Concepts, Different Outcomes. *American Sociological Review, 60*(1), 141-156.

Rubin, A. M. (1979). Television Use by Children and Adolescents. *Human Communication Research, 5*(2), 109-120.

Rubin, A. M. (1981a). An Examination of Television Viewing Motivations. *Communication Research, 8*(2), 141-165.

Rubin, A. M. (1981b). Age, Content and Television Use. *Journal of Broadcasting, 25*(1), 141-165.

Rubin, A. M. (1981c). A Multivariate Analysis of '60 Minutes' Viewing Motivations. *Journalism Quarterly, 58,* 529-534.

Russell, D., Peplau, L. A., & Cutrona, C. E. (1980). The revised UCLA Loneliness Scale: Concurrent and discriminant validity evidence. *Journal of Personality and Social Psychology, 39*(3), 472-480.

Russell, D., Peplau, L. A., & Ferguson, M. L. (1978). Developing a measure of loneliness. *Journal of Personality Assessment, 42,* 290-294.

Ryan, D. (2016). *Dijital Pazarlama.* İstanbul: Türkiye İş Bankası Kültür Yayınları.

Ryan, R. M., & Deci, E. L. (2000). Self-Determination Theory and the Facilitation of Intrinsic Motivation, Social Development and Well-Being. *American Psychologist,* 67-78.

Sabuncuoğlu, A., & Gülay, G. (2014). Sosyal Medyadaki Yeni Kanaat Önderlerinin Birer Reklam Aracı Olarak Kullanımı: Twitter Fenomenleri Üzerine Bir Araştırma. *İletişim Kuram ve Araştırma Dergisi,* (38), 1-24.

Sabuncuoğlu, A., & Gülay, G. (2016). Sosyal Medyada Görsel Paylaşımından Reklamcılığa: Instagram Reklamlarının Genç Kullanıcılar Üzerine Etkisine Dair Bir Araştırma. *Gümüşhane Üniversitesi Sosyal Bilimler Enstitüsü Elektronik Dergisi, 7*(15), 107-131.

Safko, L. (2012). *The Social Media Bible: Tactics, Tools & Strategies for Business Success.* New Jersey: John Wiley & Sons.

Safko, L., & Brake, D. K. (2009). *The Social Media Bible: Tactics, Tools and Strategies for Bussiness Success.* New Jersey: John Wiley & Sons.

Salant, P., & Dillman, D. A. (1994). *How to conduct your own survey.* New York: John Wiley & Sons.

Salomon, D. (2013). Moving on from Facebook: Using Instagram to Connect with Undergraduates and Engage in Teaching and Learning. *College & Research Libraries News, 74*(8)*,* 408-412.

Savcı, M., & Aysan, F. (2016). Relationship between Impulsivity, Social Media Usage and Loneliness. *Educational Process: International Journal*, *5*(2), 106-115.

Schimmack, U., Diener, E., & Oishi, S. (2002). Life-Satisfaction Is a Momentary Judgment and a Stable Personality Characteristic: The Use of Chronically Accessible and Stable Sources. *Journal of Personality, 70*(3), 345-384.

Schimmack, U., & Oishi, S. (2005). The Influence of Chronically and Temporarily Accessible Information on Life Satisfaction Judgments. *Journal of Personality and Social Psychology, 89*(3), 395-406.

Schouten, A. P., Janssen, L., & Verspaget, M. (2020). Celebrity vs. Influencer endorsements in advertising: The role of identification, credibility, and Product-Endorser fit. *International Journal of Advertising, 39*(2), 258-281.

Schumacker, R. E., & Lomax, R. G. (2004). *A Beginner's Guide to Structural Equation Modeling.* New Jersey: Taylor & Francis.

Seehafer, D. M. (2017). *Nofilter: Exploration of Instagram and Individuals' Conception of Self.* Unpublished Master's Thesis, North Dakota State University Graduate School, Fargo, North Dakota, USA.

Seidman, G. (2015). What is the Real Link Between Selfies and Narcissism?. https://www.psychologytoday.com/intl/blog/close-encounters/201508/what-is-the-real-link-between-selfies-and-narcissism, (Erişim: 20 Ağustos 2021).

Semitsu, J. P. (2011). From Facebook to Mug Shot: How to Dearth of Social Networking Privacy Rights Revolutionized Online Goverment Surveillance. *Pace Law Review, 31*(1), 291-381.

Sepetci, N. (2017). *Sosyal Medyada Mahremiyet Algısının Çöküşü: Instagram Örneği.* Yayınlanmamış Yüksek Lisans Tezi, Marmara Üniversitesi Sosyal Bilimler Enstitüsü, İstanbul.

Sheldon, P., & Bryant, K. (2016). Instagram: Motives for Its Use Relationship to Narcissism and Contextual Age. *Computers and Human Behavior, 58,* 89-97.

Shin, D. C., & Johnson, D. M. (1978). Avowed Happiness as an Overall Assessment of the Quality of Life. *Social Indicators Research, 5*(4), 475-492.

Silverstone, P. H., & Salsali, M. (2003). Low Self-Esteem and Psychiatric Patients: Part I - The Relationship Between Low Self-Esteem and Psychiatric Diagnosis. *Annals of General Hospital Psychiatry, 2*(1), Article No: 2.

Singh, A., & Misra, N. (2009). Loneliness, Depression and Sociability in Old Age. *Industrial Psychiatry Journal, 18*(1), 51-55.

Soares, J. J., & Grossi, G. (2000). The Relationship between Levels of Self-Esteem, Clinical Variables, Anxiety/Depression and Coping among Patients with Musculoskeletal Pain. *Scandinavian Journal of Occupational Therapy, 7*, 87-95.

Song, I., LaRose, R., Eastin, M. S., & Lin, C. A. (2004). Internet Gratifications and Internet Addiction: On the Uses and Abuses of New Media. *Cyber Psychology & Behavior, 7*(4), 384-394.

Song, H., Zmyslinski-Seelig, A., Kim, J., Drent, A., Victor, A., Omori, K., & Allen, M. (2014). Does Facebook make you lonely?: A meta analysis. *Computers in Human Behavior*, *36*, 446-452.

Sowislo, J. F., & Orth, U. (2013). Does low self-esteem predict depression and anxiety? A meta-analysis of longitudinal studies. *Psychological Bulletin*, *139*(1), 213-240.

Steinfield, C., Ellison, N. B., & Lampe, C. (2008). Social capital, self-esteem, and use of online social network sites: A longitudinal analysis. *Journal of Applied Developmental Psychology, 29,* 434-445.

Steptoe, A., Deaton, A., & Stone, A. A. (2015). Subjective wellbeing, health, and ageing. *The Lancet, 385,* 640-648.

Stokes, R. (2013). *eMarketing: The Essential Guide to Marketing in a Digital World*. Cape Town: Quirk Education Pty (Ltd).

Sümer, N. (2000). Yapısal Eşitlik Modelleri: Temel Kavramlar ve Örnek Uygulamalar. *Türk Psikoloji Yazıları, 3*(6), 49-74.

Şen, G. (2019). *Narsistik Örüntüler ve Zorlayıcı Kişilerarası Deneyimlere Verilen Tepkiler Bilişsel Kişilerarası Kuram Çerçevesinde Üniversite Öğrencileri Örnekleminde Bir İnceleme.* Yayınlanmamış Doktora Tezi, Hacettepe Üniversitesi Sosyal Bilimler Enstitüsü, Ankara.

Şimşek, Ö. F. (2007). *Yapısal Eşitlik Modellemesine Giriş, Temel İlkeler ve LİSREL Uygulamaları.* Ankara: Ekinoks Yayınları.

Şimşek, T. (2019). Sosyal Medyada Mahremiyetin İfşası: Instagram Örneği. *Sosyolojik Düşün, 4*(1), 10-24.

Tabachnick, B. G., & Fidel, L. S. (2007). *Using Multivariate Statistics.* Boston: Pearson Education.

Tabachnick B. G., & Fidell, L. S. (2013). *Using Multivariate Statistics.* Boston: Pearson Education.

Taşlıyan, M., Hırlak, B., Güler, B., & Gündoğdu, E. (2018). İnternet Bağımlılığı, Yaşam Doyumu ve Bazı Demografik Değişkenler Arasındaki İlişki. *Osmaniye Korkut Ata Üniversitesi İktisadi ve İdari Bilimler Fakültesi Dergisi, 2*(2), 166-179.

Taylor, S. E., Peplau, L. A., & Sears, D. O. (2007). *Sosyal Psikoloji.* Ali Dönmez (Çev.), Ankara: İmge Kitabevi.

TDK, (2021). https://sozluk.gov.tr/, (Erişim: 18 Ocak 2021).

Tekulve, N., & Kelly, K. (2013). Worth 1,000 Words: Using Instagram to Engage Library Users. Paper for the *Brick and Click Libraries Symposium,* Ohio: Roesch Library Faculty Publications.

Tel, F. D., & Sarı, T. (2016). Üniversite Öğrencilerinde Öz Duyarlılık ve Yaşam Doyumu. *Abant İzzet Baysal Üniversitesi Eğitim Fakültesi Dergisi, 16*(1), 292-304.

Thackeray, R., Neiger, B. L., Hanson, C. L., & McKenzie, J. F. (2008). Enhancing promotional strategies within social marketing programs: Use of Web 2.0 social media. *Health Promotion Practice, 9*(3), 338-343.

Thoits, P. A. (1999). Self, identity, stress, and mental health. C. S. Aneshensel & J. C. Phelan (Edited by), In *Handbook of sociology of mental health* (pp. 345–368). Netherlands: Kluwer Academic Publishers.

Toussaint, L., & Friedman, P. (2009). Forgiveness, Gratitude, and Well-Being: The Mediating Role of Affect and Beliefs. *Journal of Happiness Studies, 10*(6), 635-654.

Tritt, S. M., Ryder, A. G., Ring, A. J., & Pincus, A. L. (2010). Pathological Narcissism and the Depressive Temperament. *Journal of Affective Disorders, 122*(3), 280-284.

Trottier, D. (2012). Policing Social Media. *Canadian Review of Sociology, 49*(4), 411-425.

Türk, G. D., & Demirci, E. (2016). Sanal Dünyada Dönüşen Mahremiyet Algısı; Instagram Örneği. *1st International Academic Research Congress (INES) Tam Metin Kitabı* içinde (s. 518-525), Ankara: Pegem Akademi.

Uygun, E., & Akbulut, D. (2018). Karnavalesk Kuramı ve Instagram Ortamına Yansımaları. *Yeni Medya Elektronik Dergisi, 2*(2), 73-89.

Uzun, K., & Uluçay, D. M. (2019). Özçekim (Selfie) Fotoğrafları Sosyal Ağlarda Paylaşma ve Paylaşmama Nedenleri. *Erciyes İletişim Dergisi, 6*(2), 1121-1140.

van Dijk, J. (2004). Digital Media. In John D. H. Downing, Denis McQuail, Philip Schlesinger, Ellen Wartella (Edited by), *The SAGE Handbook of Media Studies* (pp. 145-163), London: SAGE Publications.

van Dijck, J. (2013). *The Culture of Connectivity: A Critical History of Social Media.* Oxford: Oxford University Press.

van Tuijl, L. A., Glashouwer, K. A., Bockting, C. L. H., Tendeiro, J. N., Penninx, B. W. J. H., & de Jong, P. J. (2016). Implicit and Explicit Self-Esteem in Current, Remitted, Recovered and Comorbid Depression and Anxiety Disorders: The NESDA Study. *PLoS ONE, 11*(11), Article No: e0166116, 1-18.

Vater, A., Moritz, S., & Roepke, S. (2018). Does a Narcissism Epidemic Exist in Modern Western Societies? Comparing Narcissism and Self-Esteem in East and West Germany. *PLoS ONE, 13*(1), Article No: e0188287.

Vittersø, J., & Nilsen, F. (2002). The Conceptual and Relational Structure of Subjective Well-Being, Neuroticism and Extraversion: Once Again, Neuroticism Is the Important Predictor of Happiness. *Social Indicators Research*, *57*, 89-118.

Vogel, E., Rose, J., Roberts, L., & Eckles, K. (2014). Social Comparison, Social Media, and Self-Esteem. *Psychology of Popular Media Culture, 3*(4), 206-222.

Vural, Z. B. A., & Bat, M. (2010). Yeni İletişim Ortamı Olarak Sosyal Medya: Ege Üniversitesi İletişim Fakültesine Yönelik Bir Araştırma. *Journal of Yaşar University, 5*(20), 3348-3382.

Waltz, C. F., Strcikland, O. L., & Lenz, E. R. (2010). *Measurement in Nursing and Health Research.* New York: Springer Publishing.

Wang, J., & Wang, X. (2012). *Structural Equation Modeling: Applications Using Mplus: methods and applications.* West Susex: John Wiley & Sons.

Wang, J.-L., Jackson, L. A., Zhang, D.-J., & Su, Z.-Q. (2012). The relationships among Big Five personality factors, self-esteem, narcissism, and sensation-seeking to Chinese University students' uses of social networking sites (SNSs). *Computers in Human Behavior, 28,* 2313-2319.

Wang, Z., Tchernev, J. M., & Solloway, T. (2012). A dynamic longitudinal examination of social media use, needs, and gratifications among college students. *Computers in Human Behavior*, *28*(5), 1829-1839.

We Are Social & Hootsuite (2020a). Digital 2020: Global Digital Overview, https://wearesocial.com/blog/2020/01/digital-2020-3-8-billion-people-use-social-media, (Erişim: 05 Mayıs 2020).

We Are Social & Hootsuite (2020b). Digital 2020: Turkey, https://dijilopedi.com/2020-turkiye-internet-kullanimi-ve-sosyal-medya-istatistikleri/, (Erişim: 07 Mayıs 2020).

We Are Social & Hootsuite (2021a). Digital 2021: Global Overview Report, https://datareportal.com/reports/digital-2021-global-overview-report, (Erişim: 02 Nisan 2021).

We Are Social & Hootsuite (2021b). Digital 2021: Turkey, https://datareportal.com/reports/digital-2021-turkey, (Erişim: 04 Nisan 2021).

Weinberg, T. (2009). *The New Community Rules: Marketing on the Social Web*. Sebastopol: O'Reilly Media.

Wilson, R. S., Krueger, K. R., Arnold, S. E., Schneider, J. A., Kelly, J. F., Barnes, L. L., Tang, Y., & Bennett, D. A. (2007). Loneliness and Risk of Alzheimer Disease. *Archives of General Psychiatry, 64*(2), 234-240.

Wink, P. (1991). Two faces of narcissism. *Journal of Personality and Social Psychology, 61*(4), 590-597.

Wohn, D. Y., Carr, C. T., & Hayes, R. A. (2016). How Affective Is a "Like"?: The Effect of Paralinguistic Digital Affordances on Perceived Social Support. *Cyberpsychology, Behavior, and Social Networking*, *19*(9), 562-566.

Woodruff, S. J., Santarossa, S., & Lacasse, J. (2018). Posting Selfie on Instagram: What are People Talking About?. *The Journal of Social Media in Society, 7*(1), 4-14.

Wright, A. G. C., Stepp, S. D., Scott, L. N., Hallquist, M. N., Beeney, J. E., Lazarus, S. A., & Pilkonis, P. A. (2017). The Effect of Pathological Narcissism on Interpersonal and Affective Processes in Social Interactions. *Journal of Abnormal Psychology, 126*(7), 898-910.

Yang, C. (2016). Instagram Use, Loneliness, and Social Comparison Orientation: Interact and Browse on Social Media, But Don't Compare. *Cyberpsychology, Behavior, and Social Networking*, *19*(12), 703-708.

Yayla, H. M. (2018). Kullanımlar ve Doyumlar Bağlamında Dokuz Eylül Üniversitesi Güzel Sanatlar Fakültesi Öğrencilerinin Sosyal Medya Kullanımı: Instagram Örneği. *Selçuk Üniversitesi İletişim Fakültesi Akademik Dergisi, 11*(1), 40-65.

Yaylagül, L. (2014). *Kitle İletişim Kuramları.* Ankara: Dipnot Yayınları.

Yeniçıktı, N. T. (2017). *Sosyal Medya: Facebook ve Twitter Motivasyonları.* Konya: LiteraTürk Yayınları.

Yıldırım, F. B., & Demir, A. (2017). Kendini Engellemenin Yordayıcıları Olarak Öz Saygı, Öz Anlayış ve Akademik Özyeterlilik. *Ege Eğitim Dergisi, 2*(18), 676-701.

Zeigler-Hill, V., & Besser, A. (2013). A Glimpse Behind the Mask: Facets of Narcissism and Feelings of Self-Worth. *Journal of Personality Assessment, 95*(3), 249-260.

BİLGİ SPEKTRUMUNDA:

KORKUT TUNA - BATILI BİLGİNİN ELEŞTİRİSİ ÜZERİNE

Nuri DEMİREL
Leyla Berrin AYYILDIZ

EĞİTİM
yayınevi

BİLGİ SPEKTRUMUNDA: KORKUT TUNA- BATILI BİLGİNİN ELEŞTİRİSİ ÜZERİNE

Nuri Demirel, Leyla Berrin Ayyıldız

Genel Yayın Yönetmeni: Yusuf Ziya Aydoğan (yza@egitimyayinevi.com)
Genel Yayın Koordinatörü: Yusuf Yavuz (yusufyavuz@egitimyayinevi.com)
Sayfa Tasarımı: Eğitim Yayınevi Grafik Birimi
Kapak Tasarımı: Eğitim Yayınevi Grafik Birimi

T.C. Kültür ve Turizm Bakanlığı
Yayıncı Sertifika No: 47830

ISBN: 978-625-6408-48-7
1. Baskı, Şubat 2023

Baskı Cilt
Uzun Dijital Matbaacılık
İstanbul Cad. İstanbul Çarşısı No: 48/48 - 49 İskitler 06070 / Ankara
Matbaa Sertifika No: 47865

Kütüphane Kimlik Kartı

BİLGİ SPEKTRUMUNDA: KORKUT TUNA- BATILI BİLGİNİN ELEŞTİRİSİ ÜZERİNE
Nuri Demirel, Leyla Berrin Ayyıldız
108 s., 125x195 mm
Kaynakça var, dizin yok.
ISBN: 978-625-6408-48-7

Copyright © Bu kitabın Türkiye'deki her türlü yayın hakkı Eğitim Yayınevi'ne aittir. Bütün hakları saklıdır. Kitabın tamamı veya bir kısmı 5846 sayılı yasanın hükümlerine göre kitabı yayımlayan firmanın ve yazarlarının önceden izni olmadan elektronik/mekanik yolla, fotokopi yoluyla ya da herhangi bir kayıt sistemi ile çoğaltılamaz, yayımlanamaz.

EĞİTİM
yayınevi

Yayınevi Türkiye Ofis: İstanbul: Eğitim Yayınevi Tic. Ltd. Şti., Atakent mah. Yasemen sok. No: 4/B, Ümraniye, İstanbul, Türkiye

Konya: Eğitim Yayınevi Tic. Ltd. Şti., Fevzi Çakmak Mah. 10721 Sok. B Blok, No: 16/B, Safakent, Karatay, Konya, Türkiye
+90 332 351 92 85, +90 533 151 50 42, 0 332 502 50 42
bilgi@egitimyayinevi.com

Yayınevi Amerika Ofis: New York: Egitim Publishing Group, Inc.
P.O. Box 768/Armonk, New York, 10504-0768, United States of America
americaoffice@egitimyayinevi.com

Lojistik ve Sevkiyat Merkezi: Kitapmatik Lojistik ve Sevkiyat Merkezi, Fevzi Çakmak Mah. 10721 Sok. B Blok, No: 16/B, Safakent, Karatay, Konya, Türkiye
sevkiyat@egitimyayinevi.com

Kitabevi Şubesi: Eğitim Kitabevi, Şükran mah. Rampalı 121, Meram, Konya, Türkiye
+90 332 499 90 00
bilgi@egitimkitabevi.com

İnternet Satış: www.kitapmatik.com.tr
+90 537 512 43 00
bilgi@kitapmatik.com.tr

ilk okuyan siz olun
kitapmatik
İnternetteki kitapçınız

KAYNAKÇA

Anameriç, H. (2008), **"Türkiye'de Çağdaşlaşma Sürecinde Bilginin Toplumsallaşması ve Bilgi Merkezleri"**, (Yayınlanmamış Doktora Tezi), Hacettepe Üniversitesi Sosyal Bilimler Anabilim Dalı, Ankara

Anık, Cengiz (2006), **"Bilgi Sosyolojisine Göre Bilginin İşlevi ve Bir Model Denemesi"**, Gazi Üniversitesi İletişim Fakültesi, Halkla İlişkiler ve Tanıtım Bölümü Bilig Dergisi, Cilt:5, Sayı:39

ALP, Ahmet (2022), 2006 Yılından Sonra Kurulan Yeni Üniversitelerin Kentsel Değişim Üzerindeki Rolü: Bingöl Örneği, Yayınlanmamış Doktora Tezi, Yüzüncü yıl Üniversitesi, Sosyoloji ABD. Van

Aydın, Mustafa (2008), **"Bilgi Sosyolojisi ve Toplumumuzun Bilgi Sistemi"**, Türküye Araştırmaları Literatür Dergisi, Sayı 11

Aydın, Mustafa (2010), **Bilgi Sosyolojisi**, Açılım Kitap Yayınevi, İstanbul

Aysoy, Mehmet (2013), **Korkut Tuna'nın Sosyolojisi Üzerine**, Tyb Akademi Dil Edebiyat ve Sosyal Bilimler Dergisi, Cilt:3, Sayı:9

Balcı, Ali (1995), **Örgütsel Gelişme**, Pegem Personel Eğitim Merkezi Yayınları, Ankara

Bayar, Fırat (2000), **Küreselleşme Kavramı ve Küreselleşme Sürecinde Türkiye**, Uluslararası Ekonomik Sorunlar Dergisi, Cilt:2, Sayı:5

Chalmers, Alan F. (2008), **Bilim Dedikleri "Bilimin Doğası, Statüsü ve Yöntemleri Üzerine Bir Değerlendirme"**, Çev: Hüsamettin Arslan, Paradigma Yayınları, İstanbul

Cohen, Anthony P. (1985), **Topluluğun Simgesel Kuruluşu**, (Çev: M. Küçük), Dost Kitapevi, Ankara

Coşkun, İsmail (2011), **Korkut Tuna Sosyolojisi İçin İlk Notlar**, Sosyoloji Dergisi, Cilt:3, Sayı:22.

Demirel , Nuri (2013); **Tarih Kuram sivil Toplum** , Orient yay. Ankara.

Dever, Ayhan (2012), "**Bilginin Efendileri: Epistemik Cemaat**", Felsefe ve Sosyal Bilimler Dergisi, Cilt:5, Sayı:13

Doğan, M. Ertan (2013), **Gümüşhane Üniversitesi İletişim Fakültesi Dergisi**, Cilt:2, Sayı:2

Drucker, P. F. (1994), **Kapitalist Ötesi Toplum**, (Çev: B. Çorakçı), İnkılap Yayınevi, İstanbul

Durallı A. Teoman (2000), **Felsefe Bilime Giriş**, Cantay Kitapevi, İstanbul

Elif Çağlı; "Marxsizmde Devlet Sorunu" Marxsizmin Işığında Bir Tarihsel Dönemin Sorgulaması (Çevrimiçi) http://www.marksist.com/kitaplik/onlineKitap/MI/bolum2.htm 04, Mart, 2006

Ergün, Mustafa (2009), **Eğitim Felsefesi**, Pegem Yayıncılık, İstanbul

Erinç, Ülküsel (2023); Bilig 39.sayi. | PDF (scribd.com)..

Foucault, Michel (1966), **Kelimeler ve Şeyler**, Çev. M.A. Kılıçbay, İmge Yayınevi, Ankara

Giddens, Anthony (1994), **Modernliğin Sonuçları** (Çev: E. Kuşdil), Ayrıntı Yayınları, İstanbul

Hançerlioğlu, Orhan (1976), **Felsefe Ansiklopedisi**, Cilt:1, Sayı:1 Remzi Kitabevi, İstanbul

Hekman, Susan (1999), **Bilgi Sosyolojisi ve Hermenuitik**, Çev. H. Arslan-B. Balkız, Paradigma Yayınları, İstanbul

Kaplan, Yusuf (1991), **Enformasyon Devrimi Efsanesi**, Rey Yayınları, İstanbul

Kemerlioğlu, Eyüp (1992), **Bilgi Sosyolojisinde Temel Görüşler**, Atatürk Üniversitesi Fen-Edebiyat Fakültesi Yayınları, Erzurum

Kemerlioğlu, Eyüp (1992), **Bilgi Sosyolojisinde Temel Görüşler**, Atatürk Üniversitesi, Fen-Edebiyat Fakültesi Yayınları, Erzurum

Kocacık, Faruk (2003), **Toplumbilim Ders Notları**, Cumhuriyet Üniversitesi Yayınları, Erzurum

Kuhn, S. Thomas (1982), **Bilimsel Devrimlerin Yapısı**, Alan Yayıncılık, İstanbul

Mannheim, Karl (2002), **İdeoloji ve Ütopya**, Epos Yayınları, Ankara

Megüşoğlu, Takiyettin (1992), **Felsefeye Giriş**, Remzi Kitapevi, İstanbul

Nair, Güney (2002), **Sanayi Toplumundan Bilgi Toplumuna Homo Economicustan Homo Technologicusa**, Cumhuriyet Üniversitesi İktisadi ve İdari Bilimler Fakültesi Dergisi, Cilt:3, Sayı:5

Nonaka, I. (1994), **Organizasyon Biliminde Örgütsel Bilgi Yaratmanın Dinamik Teorisi**, Remzi Kitapevi, İstanbul

Öğüt, Adem (2003), **Bilgi Çağında Yönetim**, Nobel Yayıncılık, Ankara

Özbilgen, Erol (1986), **"İlim ve Bilim Farklılaşmasının İslam Kültür Değerleri İçindeki Yeri"**, İlim ve Sanat Dergisi, Cilt: 2, Sayı 9

Özdemir, Şennur (2004), **"Bilgi Sosyolojisi Açısından "Doğu" ve "Batı",** Uluslararası İlişkiler Fakültesi Dergisi, Cilt:1, Sayı:1

Sarup, Madan (1995), **Post –Yapısalcılık ve Postmodernizm** (Çev: A. Güçlü), Ark Yayınevi, Ankara

Sezer, Baykan (1985), **Sosyolojinin Ana Başlıkları**, İstanbul Üniversitesi Edebiyat Fakültesi Yayınları, İstanbul

Sinanoğlu, A. Faruk (2003), **"Toplum ve Bilgi Üzerine Bir Deneme"**, İlahiyat Fakültesi Dergisi, Cilt:5, Sayı 8

Şafak, Ural (1998), **Bilim Tarihi**, Kırkambar Yayınları, İstanbul

Şan, M. Kemal (2008), **Türkiye'de Sosyoloji II- Korkut Tuna**, Phoenix Yayınları, Ankara

Tolan, Barlas (1996), **Toplum Bilimlerine Giriş**, Murat-Adım Yayıncılık, Ankara

Tolan, Barlas (1996), **Toplum Bilimlerine Giriş**, Murat-Adım Yayıncılık, Ankara

Tuna, Korktu (1993), **Batılı Bilginin Eleştirisi Üzerine**, İz Yayınları, İstanbul

Tuna, Korkut (2013), **Yeniden Sosyoloji, İz Yayıncılık**,

İstanbul

Ural, Şafak (1998), **Bilim Tarihi**, Kırkambar Yayınları, İstanbul

Wallerstein, Immanuel (2003), **Bildiğimiz Dünyanın Sonu**, (Çev:T. Birkan), Metis Yayınları, İstanbul

Yılmaz, Bülent (2002), **Bilgi Toplum İlişkisi ve Türkiye,** Hacettepe Üniversitesi Edebiyat, Fakültesi Dergisi, Cilt: 19, Sayı:2

Yontar, Erk (2000), **Nobert Elias'ın İnsan Bilimleri Kavramı ve Bilgi Sosyolojisi**, Toplum ve Bilim, Cilt:3, Sayı:8

FRANSA'DA İSLAM VE KOLONYAL HAFIZA

DOÇ. DR. MÜŞERREF YARDIM

EĞİTİM
yayınevi

FRANSA'DA İSLAM VE KOLONYAL HAFIZA
Doç. Dr. Dr. Müşerref Yardım

Genel Yayın Yönetmeni: Yusuf Ziya Aydoğan (yza@egitimyayinevi.com)
Genel Yayın Koordinatörü: Yusuf Yavuz (yusufyavuz@egitimyayinevi.com)
Sayfa Tasarımı: Eğitim Yayınevi Grafik Birimi
Kapak Tasarımı: Eğitim Yayınevi Grafik Birimi

T.C. Kültür ve Turizm Bakanlığı
Yayıncı Sertifika No: 47830

ISBN: 978-625-6408-42-5
1. Baskı, Şubat 2023

Baskı Cilt
Uzun Dijital Matbaacılık
İstanbul Cad. İstanbul Çarşısı No: 48/48 - 49 İskitler 06070 / Ankara
Matbaa Sertifika No: 47865

Kütüphane Kimlik Kartı

FRANSA'DA İSLAM VE KOLONYAL HAFIZA
Doç. Dr. Müşerref Yardım
144 s., 165x240 mm
Kaynakça var, dizin yok.
ISBN: 978-625-6408-42-5

Copyright © Bu kitabın Türkiye'deki her türlü yayın hakkı Eğitim Yayınevi'ne aittir. Bütün hakları saklıdır. Kitabın tamamı veya bir kısmı 5846 sayılı yasanın hükümlerine göre kitabı yayımlayan firmanın ve yazarlarının önceden izni olmadan elektronik/mekanik yolla, fotokopi yoluyla ya da herhangi bir kayıt sistemi ile çoğaltılamaz, yayımlanamaz.

EĞİTİM
yayınevi

Yayınevi Türkiye Ofis: İstanbul: Eğitim Yayınevi Tic. Ltd. Şti., Atakent mah. Yasemen sok. No: 4/B, Ümraniye, İstanbul, Türkiye

Konya: Eğitim Yayınevi Tic. Ltd. Şti., Fevzi Çakmak Mah. 10721 Sok. B Blok, No: 16/B, Safakent, Karatay, Konya, Türkiye
+90 332 351 92 85, +90 533 151 50 42, 0 332 502 50 42
bilgi@egitimyayinevi.com

Yayınevi Amerika Ofis: New York: Egitim Publishing Group, Inc.
P.O. Box 768/Armonk, New York, 10504-0768, United States of America
americaoffice@egitimyayinevi.com

Lojistik ve Sevkiyat Merkezi: Kitapmatik Lojistik ve Sevkiyat Merkezi, Fevzi Çakmak Mah. 10721 Sok. B Blok, No: 16/B, Safakent, Karatay, Konya, Türkiye
sevkiyat@egitimyayinevi.com

Kitabevi Şubesi: Eğitim Kitabevi, Şükran mah. Rampalı 121, Meram, Konya, Türkiye
+90 332 499 90 00
bilgi@egitimkitabevi.com

İnternet Satış: www.kitapmatik.com.tr
+90 537 512 43 00
bilgi@kitapmatik.com.tr

ilk okuyan siz olun
kitapmatik
internetteki kitapçınız

Kaynakça

Adida, C & Laitin, D. "Les Français musulmans sont-ils discriminés dans leur propre pays ? Une étude expérimentale sur le marché de travail", http://www.mediapart.fr/files/dr.pdf (18.08.2022).

Arendt, H (2002). *L'Impérialisme* in dans *Les Origines du totalitarisme*, Suivi de *Eichmann à Jérusalem*, trad. Micheline Pouteau, Anne Guérin, et autres, Paris, Gallimard

Azouzi, A (2008). "Le français au Maghreb: Satatut ambivalent d'une langue", *Synergies Europe*, 3:37-50.

Bayart, J-F (2016). La laïcité, nouvelle religion nationale, https://blogs.mediapart.fr/jean-francois-bayart/blog/160816/la-laicite-nouvelle-religion-nationale (24.09.2022).

Bayraklı, E (2017). "Avrupa İslam'ı Projesi", https://www.setav.org/avrupa-islami-projesi/ (15.06.2022).

Beauchemin, C & Lagrange, H & Safi, M (2011). "Transnationalism and immigrant assimilation in France: Between here and there?", 2011.https://hal-sciencespo.archives-ouvertes.fr/hal-01069469 (29.11.2022).

Beaud, S & Masclet, O (2006). "Des marcheurs de 1983 aux émeutiers de 2005. Deux générations sociales d'enfants d'immigrés", *Annales. Histoire, Sciences Sociales,* 61:809-843.

Bergeaud, F (2000). "La gestion coloniale de l'İslam a Bordeaux: Enquete sur une mosquée oubliée", *L'Heritage colonial*, 1228:29-43.

Bertossi, C (2007). "French and British models of integration Public philosophies, policies and state institutions, ESRC Centre on Migration", *Policy and Society, Working Paper No. 46*, University of Oxford.

Blanchard, P & Lemaire, S & Bancel, N, "La formation d'une culture coloniale en France, du temps des colonies à celui des guerres de mémoires", http://www.achac.com/file_dynamic/intro-culture-coloniale-enfrance.pdf (23.04.2022).

Boigey, M (1908). "Étude psychologique sur l'islam", *Annales médico-psychologiques. Journal de l'aliénation mentale et de la médecine légale des aliénés*, Masson, n° 8, 1908 (Bibliothèque interuniversitaire de santé)

Bozzo, A (2006). "Islam et citoyenneté en Algérie sous la IIIe République: logiques d'émancipation et contradictions coloniales (exemple des lois de 1901 et 1905)", *Pierre-Jean Luizard (dir.)*, *Le choc colonial et l'islam, les politiques religieuses des puissances coloniales en terres d'islam,* Paris, La Découverte.

Boucher, M (2007). "Les théories de l'intégration à l'épreuve de la régulation sociale", *Vie sociale*, 2, 23-43. https://doi.org/10.3917/vsoc.072.0023

Boyer, A (2001). "La place et l'organisation du culte musulman en France", *Études,* 395: 619-629.

Braudel, F (1963). *Grammaire des civilisations*, Flammarion.

Braudel, F (eds). (1997). *La Méditerranée. L'Espace et l'Histoire T. I Paris* Art et Metiers graphiques.

Cesari, J (2001). "L'İslam en France: les nouvelles manieres de croire", http://www.millenaire3.com/content/download/2285/36662/version/3/file/textes_cesari.pdf (19.05.2022).

CFCM, (2014). "Convention Citoyenne des Musulmans de France pour vivre-ensemble" http://www.lecfcm.fr/wp-content/uploads/2014/06/cfcm_texte_convention__version_finalisee2.pdf (09.06.2022).

Chambers-Samadi, C (2017). "Review of the book The Republic Unsettled: Muslim French and the Contradiction of Secularism, by Mayanthi L. Fernando". *The French Review 90*(4), 254. doi:10.1353/tfr.2017.0251.

Charbonneau-Bloomfield, A. (2002). *L'islam en France: de l'image au vécu*, Mémoire, Nice.

Chelini-Pont, B et Ferchiche, N (2015). "Religion and The Secular State: French Report", *Religion and the Secular State, Xavier Martinez-Torron* (éd.) Universitad Complutense Ediciones, pp. 160-215.

Chemin, A (2016). "Intégration ou assimilation, une histoire de nuances", https://www.lemonde.fr/idees/article/2016/11/11/integration-ou-assimilation-une-histoire-de-nuances_5029629_3232.html (02.04.2022).

Chemin, A (2021). "Face aux craintes de l'islam politique, la notion d'assimilation fait son retour",https://www.lemonde.fr/idees/article/2021/03/31/face-aux-craintes-de-l-islam-politique-la-notion-d-assimilation-fait-son-retour_6075066_3232.html (15.07.2022).

Ciceri, C (1998). "Le Foulard İslamique à l'école publique: analyse comparée du débat dans la presse française et québécoise francophone" (1994-1995), http://im.metropolis.net/medias/wp_05_1998.pdf (29.09.2022).

Cocks, H (2013). "Muslim Soldiers of France" https://blogs.nottingham.ac.uk/historypastandpresent/2013/10/01/muslim-soldiers-of-france/ (15.08.2022).

Cognet, M & Dhume, F (2019). "Racisme et discriminations raciales a l'école et a l'université", https://aoc.media/analyse/2019/04/05/racisme-discriminations-raciales-a-lecole-a-luniversite-realite-estimee/ (11.09.2022).

Costa-Lascoux, J (2006). "L'intégration à la française: une philosophie à l'épreuve des réalités", *Revue européenne des migrations internationales*, 22(2), 105-126.

CRİSİS, "France and its Muslims", http://www.crisisgroup.org/en/publication-type/media-releases/2006/europe/france%20and%20its%20muslims.aspx (13.05.2022).

Cusimano, C (2010). "L'usage du français du Mahgreb. Politiques linguistiques colonialistes et post-colonialistes", https://is.muni.cz/th/262295/ff_b/bakalarska_diplomova_prace.pdf (30.09.2022).

Dayan-Herzbrun, S (2006). "L'Afrique, monde fantôme et théâtre d'ombre", in *Hannah Arendt. Crises de l'État-nation. Pensées alternatives,* Colloque, Université Paris-Diderot

Deschamps, H (1963). *La fin des empires coloniaux*, Paris, PUF.

De Musset, A (1963). *Œuvres complètes*, Seuil, Paris,

De Wenden, C (2005). "Seconde génération: le cas français", *Musulmans de France et d'Europe*, Paris : CNRS Éditions, 7-19.

El Hamri, J (2018). *L'idée religieuse dans l'œuvre de l'intellectuel algérien Malek Bennabi (1905-1973) : une injonction pour la société musulmane de faire l'Histoire*. Thèse de doctorat, Université de Strasbourg.

Fetzer, J.S & Soper, J.C (2005). *Muslims and the state in Britain*, *France, and Germany*, Cambridge: Cambridge University Press.

Fogarty, R (2016). "Tirailleurs Sénégalais", *International Encyclopedia of the First World War, ed. by Ute Daniel, Peter Gatrell, Oliver Janz, Heather Jones, Jennifer Keene, Alan Kramer, and Bill Nasson,* issued by Freie Universität Berlin.

Foroni, F (2008). "Résultats du testing sollicité par le groupe Casino". ISMCORUM

FRA, "La discrimination encourage-t-elle la violence ?", http://fra.europa.eu/sites/default/files/fra_uploads/1192-PR-racism-marginalisation_fr.pdf (16.04.2022).

Gabon, A (2016). "Nice: le tueur n'est ni un islamiste, ni un djihadiste, ni même un terroriste", https://www.middleeasteye.net/fr/opinion-fr/nice-le-tueur-nest-ni-un-islamiste-ni-un-djihadiste-ni-meme-un-terroriste (23.10.2022).

Gagnon, A (2019). "La France malade et ses récits: Islamisation de la société et radicalisation de l'individu dans cinq romans français contemporains (2012-2016)". *Études françaises*, 55(1), 137–159. https://doi.org/10.7202/1059372ar

Gandin, C & Viegas, J (2021). "Projet de loi séparatisme: la politique du pie", http://lesaf.org/wp-content/uploads/2021/03/05-separatisme-CGJV.pdf (18.07.2022).

Gaspard, F (1992). "Assimilation, insertion, integration: Les mots pour devenir Français", *H&M*, 1154:11-23.

Gastaut, Y & Yahi, N & Blanchard, P (2014). "La Grande Guerre des soldats et travailleurs coloniaux maghrébins", *Migrations Société*, 156, 119-136. https://doi.org/10.3917/migra.156.0119

Gélard, M-L (2017). "L'islam en France: pratiques et vécus du quotidien", *Ethnologie française*, pp.589-606.

Geisser, V (2003). *La Nouvelle İslamophobie*, La Découverte.

Geisser, V (2012). "La question musulmane en France au prisme des sciences sociales: Le savant, l'expert et le politique", *Cahiers d'études africaines*, 206-207, 351-366. https://doi.org/10.4000/etudesafricaines.17041

Gougenheim, S. (2008). *Aristote au Mont Saint-Michel,* Seuil.

Gözütok Tamdoğan, Z. (2021). Kuzey Afrika'da Müslüman Kadın. Feyza Betül Köse (Ed.), *Müslüman Kadının Tarihi Coğrafyada Müslüman Kadın* İçinde (s. 59-87). İstanbul: Ensar Neşriyat.

Gudz, N, 2006, *L'idéologie d'extrême droite en Europe occidentale*, Munich, GRIN Verlag.

Halde, "Délibération 2008-193 du 15 Septembre 2008", http://www.halde.fr/IMG/pdf/4085.pdf, Son Erişim Tarihi 18.12.2015 (23.09.2022).

Harzoune, M (2017). "Du burkini au bleu de travail", *Hommes & migrations*, http://journals.openedition.org/ hommesmigrations/3828 ; DOI : https://doi.org/10.4000/hommesmigrations.3828

Hervieu, N (2016). "Burkini: Entretien croisé des Professeurs Stéphanie Hennette-Vauchez et Joël Andriantsimbazovina sur la décision du Conseil d'Etat", *La Revue des droits de l'homme*, Actualités Droits-Libertés, URL: http://journals.openedition.org/revdh/2514; DOI: https://doi.org/10.4000/revdh.2514 (12.12.2022).

(2006). "Indigènes de Rachid Bouchareb (Algérie)", *Africultures*, 67, 224-225. https://doi.org/10.3917/afcul.067.0224

JORF, *Débats parlementaires, Chambre des députés*, 1954.

Karakoyunlu, B (2022a). Türkiye'de Bürokrasi ve Memur Vatandaş Etkileşimi. Akademisyen Yayınevi: Ankara.

Karakoyunlu, B. (2022b). Hafıza Mekânı Olarak Mahalle: Rafadan Tayfa Örneği. *Sosyal Araştırmalar ve Davranış Bilimleri Dergisi*, *8* (16), ss. 51-78.
El Karoui, H (2016). *Un islam français est possible*, İnstitut Montaigne, https://www.institutmontaigne.org/ressources/pdfs/publications/institut_montaigne_-_un_islam_francais_est_possible.pdf (19.11.2022).
Lamchichi, A (1999). *İslam et musulmans de France, pluralisme laïcité et citoyenneté*, Paris, L'Harmattan.
Lamine, A (2006). "Les Foulards et la République", *Revue des Sciences Sociales*, 35: 154-165.
Langar, S & Kerlan, A (2019). L'islam en France: une problématique de la reconnaissance ?" *Olivier, A. P., Roudaut, M., & Schmidt am Busch, H. (Eds.), Nouvelles perspectives pour la reconnaissance : Lectures et enquêtes*. Lyon: ENS Éditions. doi: 10.4000/books.enseditions.13509
Lapeyronnie, D (1987). "Assimilation, mobilisation et action collective chez les jeunes de la seconde génération de l'immigration maghrébine", *Revue française de sociologie*, 28: 287-318.
Laurence, J & Vaisse, J.(2007). *İntégrer l'İslam. La France et ses Musulmans Enjeux et réussites*, Paris: Odile Jacob.
Laurens, H & Tolan, J & Veinstein, G (2009). *L'Europe et l'Islam, Quinze siècles d'histoire*, Paris, Odile Jacob.
Laurentin, E (2007). "Quelle place pour l'islam et les musulmans dans l'histoire de France?", https://benjaminstora.univ-paris13.fr/index.php/articlesrecents/l-histoire/220-quelle-place-pour-lislam-et-les-musulmans-dans-lhistoire-de-france.html (23.09.2022).
Le Pautremat, P. (2003). *Politique musulmane de la France au vingtième siècle*, Paris, Maisonneuve & Larose.
Leyva, K. (2015). "Multiculturalisme et laïcité en France: Les trois républicanismes du rapport Stasi", *Dialogue*, 54(4), 647-684. doi:10.1017/S0012217316000020
Lorcerie, F (2008). "La loi sur le voile: une entreprise politique", *Droit et Société, Librairie générale de droit et de jurisprudence: Lextenso*, 68, 53-74.
Mechai, H (2021). "Onaylanan Ayrılıkçılık Yasası Ne Getirecek?, *Perspektif*, https://perspektif.eu/2021/09/06/onaylanan-ayrilikcilik-yasasi-ne-getirecek/ (15.12.2022).
Merad, A (1967). *Le Réformisme musulman en Algérie de 1925 à 1940. Essai d'histoire religieuse et sociale*, Paris-La Haye Mouton & Co.
Miege, J (1973). *Expansion européenne et décolonisation de 1870 à nos jours*, Paris, PUF.
Mourgue, A (2001). "Histoire du Maghreb Colonial", http://www.pourlhistoire.com/docu/maghreb%20colonial.pdf, Son Erişim Tarihi 03.12.2015 (09.09.2022).
N'Goran, D (2013). "Une brève histoire des idées politiques (africaines)", *De la culture littéraire, pour comprendre la littérature générale et comparée*, Abidjan, INIDAF.
OHCHR, (2018). "France: L'interdiction du niqab viole la liberté de religion de deux musulmanes",https://www.ohchr.org/fr/press-releases/2018/10/france-banning-niqab-violated-two-muslim-womens-freedom-religion-un-experts (28.11.2022).
Oumansıur, B (2019). "Islam, terrorisme et radicalisation en France: un faux débat sur un sujet sérieux", https://www.iris-france.org/141645-islam-terrorisme-et-radicalisation-en-france-un-faux-debat-sur-un-sujet-serieux/ (17.06.2022).
Papi, S (2010). "Le contrôle étatique de l'islam en Algérie: un héritage de l'époque coloniale", *L'Année du Maghreb*, 491-503.
Pierre, M (2022). "Algérie Pieds-noirs et musulmans face à face", https://www.herodote.net/_Pieds_noirs_et_musulmans_face_a_face-synthese-3121-573.php (01.02.2023).
Poyard, E, "Une loi contre la burqa en France ?", https://www.elle.fr/Societe/Les-enquetes/Une-loi-contre-la-burqa-enFrance-915892 (23.01.2023).
Quéré L (1992). "L'espace public: de la théorie politique à la métathéorie sociologique", *Quaderni*, 18, 75-92. DOI : https://doi.org/10.3406/quad.1992.972
Rapport Stasi, https://www.vie-publique.fr/sites/default/files/rapport/pdf/034000725.pdf (23.12.2022).
Renan, E (1862). *De la part des peuples sémitiques dans l'histoire de la civilisation. Discours d'ouverture du cours de langue hébraïque, chaldaïque et syriaque au Collège de France*, quatrième édition, Michel Lévy Frères, 1862 (Gallica).
Roy, O (2004). "The Challenges of Euro-Islam,", *Adam Garfinkle, ed., A Practical Guide to Winning the War on Terrorism*, Hoover Institution Press Publication, 77–88.
Ruscio, A (2020). "Les racines multiséculaires de l'islamophobie. La France et l'islam: la méfiance vient de loin", https://histoirecoloniale.net/La-France-et-l-islam-la-mefiance-vient-de-loin-par-Alain-Ruscio.html#nh18 (24.10.2022).

Saaïdia, O (2013). “Islam et ordre colonial dans les empires britannique et français: Entre collaboration et contestation”, *Histoire, monde et cultures religieuses*, 25, 75-105. https://doi.org/10.3917/hmc.025.0075

Al-Saji, A (2008). “Voiles racialisés: la femme musulmane dans les imaginaires occidentaux”, *Les ateliers de l’éthique / The Ethics Forum*, 3 (2), 39–55.

Sauvaget, B (2015). “Les quatre plaies du Conseil du culte musulman”, *Libération*, https://www.liberation.fr/france/2015/02/08/les-quatre-plaies-du-conseil-du-culte-musulman_1198311 (21.01.2023).

Sbai, J (2016). “Les racines coloniales de la politique française à l’égard de l’islam”, https://orientxxi.info/magazine/les-racines-coloniales-de-la-politique-francaise-a-l-egard-de-l-islam,1426 (19.12.2022).

Settoul, E (2022). “Les musulmans dans l’armée française – entretien avec Elyamine Settoul (CNAM)”. *Focus de l’Observatoire international du religieux*, https://obsreligion.cnrs.fr/focus/les-musulmans-dans-larmee-francaise-entretien-avec-elyamine-settoul-cnam/ (30.11.2022).

Siblot. P (2002). “Ah! Qu’en termes voiles ces choses-là sont mises,” *Mots. Les langages du politique*, 30.

Taha-Hussein, M (1962). *Le Romantisme français et l’islam*, Dar al Maaref, Beyrouth, coll. Recherches et Documents.

Terray, E (2004). “La question du voile: une hystérie politique”, *Mouvements*, Paris, Éditions La Découverte, 2004.

Tibi, B (2007). “Islam: Between Religious-Cultural Practice and Identity Politics”, *Anheier, Isar, Conflicts and tensions*, Los Angeles, London: Sage Publications Inc.

Tincq, H (2020). “Macron tente une méthode inédite pour organiser l’islam de France”, http://www.slate.fr/story/187674/methode-macron-organisation-islam-france (23.11.2022).

Türkmen, B (2010). “Les laïcités entre intégration et exclusion: réfléxion sociales autour d’un principe politique”, *B.Türkmen ed. Laïcités et religiosités: Intégration ou exclusion*, 7-26.

Veuillot, L (1845). *Les Français en Algérie. Souvenir d’un voyage fait en 1841*, Mame & Cie, Tours.

Vie Publique (2022). “Le régime de séparation entre l’État laïque et les cultes”, https://www.vie-publique.fr/eclairage/20205-laicite-le-regime-de-separation-entre-letat-et-les-cultes (08.01.2023).

Weil, P (2005). “Le statut des musulmans en Algérie coloniale: Une nationalité française dénaturée”, *Histoire de la justice*, 16, 93-109. https://doi.org/10.3917/rhj.016.0093

Yardım, M (2015a). “Avrupa Frankofon Medyasında Müslüman Kadının Örtüsüne Yönelik Stereotipler”, *Uluslararası Sosyal Araştırmalar Dergisi*, 8(38): 625-635.

Yardım, M (2015b). “Fransa’nın Radikelleşmeyle Mücadele Çıkmazı”, *Perspektif*, 10-14.

Yardım, M (2017). “Entegrasyon Tartışmalarından “Fransızlaştırılan İslam’a”, *Perspektif*, https://perspektif.eu/2017/12/01/entegrasyon-tartismalarindan-fransizlastirilan-islama/ (14.06.2022).

Zeghal, M (2005). “La constitution du Conseil Français du Culte Musulman: reconnaissance politique d’un İslam français?”, *Archives des Sciences Sociales des Religion*s, 129:97-113.

Zwilling, A-L (2012). “L’architecture des mosquées en France: construire ou édifier ?”, *Revue des sciences religieuses*, http://rsr.revues.org/1511 ; DOI: 10.4000/rsr.1511 (26.12.2022).

LİDER STRATEJİK YÖNETİM YAPAY ZEKÂ

İŞLETMELERİN EKONOMİK KRİZLERDEN ÇIKIŞININ ÜÇ BİLEŞENİ

Dr. Öğr. Üyesi Erkin ARTANTAŞ
Dr. Hakan GÜRSOY

EĞİTİM
yayınevi

LİDER STRATEJİK YÖNETİM YAPAY ZEKÂ
İŞLETMELERİN EKONOMİK KRİZLERDEN ÇIKIŞININ ÜÇ BİLEŞENİ

Dr. Öğr. Üyesi Erkin Artantaş, Dr. Hakan Gürsoy

Genel Yayın Yönetmeni: Yusuf Ziya Aydoğan (yza@egitimyayinevi.com)
Genel Yayın Koordinatörü: Yusuf Yavuz (yusufyavuz@egitimyayinevi.com)
Sayfa Tasarımı: Eğitim Yayınevi Grafik Birimi
Kapak Tasarımı: Eğitim Yayınevi Grafik Birimi

T.C. Kültür ve Turizm Bakanlığı
Yayıncı Sertifika No: 47830

ISBN: 978-625-6408-44-9
1. Baskı, Şubat 2023

Baskı Cilt
Uzun Dijital Matbaacılık
İstanbul Cad. İstanbul Çarşısı No: 48/48 - 49 İskitler 06070 / Ankara
Matbaa Sertifika No: 47865

Kütüphane Kimlik Kartı
LİDER STRATEJİK YÖNETİM YAPAY ZEKÂ
İŞLETMELERİN EKONOMİK KRİZLERDEN ÇIKIŞININ ÜÇ BİLEŞENİ
Dr. Öğr. Üyesi Erkin Artantaş, Dr. Hakan Gürsoy
144 s., 135x215 mm
Kaynakça var, dizin yok.
ISBN: 978-625-6408-44-9

Copyright © Bu kitabın Türkiye'deki her türlü yayın hakkı Eğitim Yayınevi'ne aittir. Bütün hakları saklıdır. Kitabın tamamı veya bir kısmı 5846 sayılı yasanın hükümlerine göre kitabı yayımlayan firmanın ve yazarlarının önceden izni olmadan elektronik/mekanik yolla, fotokopi yoluyla ya da herhangi bir kayıt sistemi ile çoğaltılamaz, yayımlanamaz.

EĞİTİM
yayınevi

Yayınevi Türkiye Ofis: İstanbul: Eğitim Yayınevi Tic. Ltd. Şti., Atakent mah. Yasemen sok. No: 4/B, Ümraniye, İstanbul, Türkiye

Konya: Eğitim Yayınevi Tic. Ltd. Şti., Fevzi Çakmak Mah. 10721 Sok. B Blok, No: 16/B, Safakent, Karatay, Konya, Türkiye
+90 332 351 92 85, +90 533 151 50 42, 0 332 502 50 42
bilgi@egitimyayinevi.com

Yayınevi Amerika Ofis: New York: Egitim Publishing Group, Inc.
P.O. Box 768/Armonk, New York, 10504-0768, United States of America
americaoffice@egitimyayinevi.com

Lojistik ve Sevkiyat Merkezi: Kitapmatik Lojistik ve Sevkiyat Merkezi, Fevzi Çakmak Mah. 10721 Sok. B Blok, No: 16/B, Safakent, Karatay, Konya, Türkiye
sevkiyat@egitimyayinevi.com

Kitabevi Şubesi: Eğitim Kitabevi, Şükran mah. Rampalı 121, Meram, Konya, Türkiye
+90 332 499 90 00
bilgi@egitimkitabevi.com

İnternet Satış: www.kitapmatik.com.tr
+90 537 512 43 00
bilgi@kitapmatik.com.tr

ilk okuyan siz olun
kitapmatik
İnternetteki kitapçınız

Kaynakça

1.Aksakallı, G. (2020). Koronavirüs (Covid-19) Salgını ve Koronafobi Etkisi. https://www.guvenliweb.org.tr/blogdetay/koronavirus-covid-19-salgini-ve-koronafobi-etkisi (İnt.Erş.Tar. 19.06.2020)

2.Aydınlı, E. (2020). Salgınlar ve Uluslararası Sistemin Dayanıklılığı. Covid-19 Sonrası Küresel Sistem: Eski Sorunlar, Yeni Trendler, Türkiye Cumhuriyeti Dışişleri Bakanlığı Stratejik Araştırmalar Merkezi (SAM), Nisan 2020.

3.Deloitte (2020). COVID-19: Çalışanlara ve Çalışma Hayatına Olası Etkileri. Deliotte Türkiye, Sezgin, C. Ortak, İnsan Yönetimi Hizmetleri Lideri. csezgin@deloitte.com Mart 2020.

4.Winter, G. (2020). Preparing For COVID-19: What Can The Past Teach Us? Journal of Prescribing Practice, (magonlinelibrary.com), 2(4), 172-173

5.Prime, H., Wade, M. and Browne, D. T. (2020). Risk and Resilience in Family Well-Being During the COVID19 Pandemic. American Psychological Association, May 21

6.Song, L. and Zhou, Y. (2020). COVID-19 Pandemic and Its Impact on the Global Economy: What Does It Take to Turn Crisis into Opportunity? China & World Economy / 1–25, Vol. 28, No. 4, 2020 https://onlinelibrary.wiley.com/doi/full/10.1111/cwe.12349

7.Eğri T., Doğaner A. (2019). Covıd-19 ve Ekonomik Kriz: Kobiler Özelinde Bir Değerlendirme ve Politika Önerileri. İstanbul Ticaret Üniversitesi Sosyal Bilimler Dergisi Covid-19 Sosyal Bilimler Özel Sayısı, 37: 128-145.

8.Dalio, R. (2018). A Template For Understanding, Bıg Debt Crıses. Greenleaf Book Group, Austin, ABD.

9.Silverston, P. (2020). Safer Practıces in the Covıd-19 Pandemic. Practice Nursing (magonlinelibrary.com), 31(5), 194-198.

10.Zeidel, M.L., Kirk, C. and Linville-Engler, B. (2020). Opening Up New Supply Chains. The new england journal of medicine, Massachusetts Medical Society, nejm.org, June.

11.Bell, D. J., Self, M. M., Davis, C., III, Conway, F., Washburn, J. J. and Crepeau-Hobson, F. (2020). Health Service Psychology Education and Training in the Time of COVID-19: Challenges and

Opportunities. American Psychological Association, Jun 25, Vol. 2, No. 999

12. Quinn, A. and Laws, M. (2020). Addressing Community Needs and Preparing for the Secondary Impacts of Covid19. NEJM Catalyst is produced by NEJM Group, a division of the Massachusetts Medical Society, nejm.org, Ju
13. Barnes, M. and Sax, P.E. (2020). Challenges of "Return to Work" in an Ongoing Pandemic. The new england journal of medicine, Massachusetts Medical Society, nejm.org, June 27, 2020.
14. Aktürk, H. (2020). Yeni Koronavirüs Hastalığı Pandemisi Döneminde Online Yaşam ve Psikolojik Etkileri. https://www.academia.edu/43045398/Yeni_Koronavir%C3%BCs_Hastal%C4%B1%C4%9F%C4%B1_Pandemi si_D%C3%B6neminde_Online_Ya%C5%9Fam_ve_Psikolojik_Etkileri (İnt.Erş.Tar. 19.06.2020)
15. Wood, C. (2020). Infections Without Borders: A New Coronavirus in Wuhan, China. British Journal of Nursing (magonlinelibrary.com), 29(3), 166-167.
16. Glasper, A. (2020). Potential Global Pandemics: The Role Of The WHO and Other Public Health Bodies. British Journal of Nursing (magonlinelibrary.com), 29(5), 322-323.
17. Korkmaz, V. (2020). Covid-19'un İşçiler Üzerindeki Etkileri ve Bir Dizi Çözüm Önerileri. Avrasya Sosyal ve Ekonomi Araştırmaları Dergisi (ASEAD), 7(5), 114-132).
18. Karaatlı M., Demiral F.M., Zeynel E., Pala Y. (2009). "2008 Küresel Krizinin KOBİ'lerde Yarattığı Etkiler ve Kriz Yönetimi: Göller Bölgesi Örneği". Süleyman Demirel Üniversitesi Sosyal Bilimler Enstitüsü Dergisi, 2(10): 143-161.
19. Ismael B.N., Sorguli S., Aziz M.H., Bawan Yassin Sabir Y.B., Hamza A.P., Gardi B., Al-Kake A.R.F. (2021). The Impact of COVID-19 on Small and Medium-Sized Enterprises in Iraq. Annals of R.S.C.B., 25(5): 2496 – 2505.
20. Okat Ç., Bahçeci V., Ocak E. (2020). Covid-19 (Yeni Koronavirüs) Salgınının Neden Olduğu Krizin Yiyecek İçecek İşletmeleri Üzerindeki Etkisinin Değerlendirilmesi. International Journal of Contemporary Tourism Research, 2: 201 – 218.

21. Metin E., Öztekin H., Çelik M., (2016). Türkiye'de KOBİ'lerin Kredi Kullanımından Düşük Pay Alma Nedenleri Üzerine Bir Değerlendirme. ICEB 2016 2'nci İnternetional Congress on Economics and Business, "New Economic Trends and Business Opportunities" 30 May-3 June 2016, Sarajevo/Bosna and Herzegovina, 73-83.

22. Şimşek, H. (2021). Havayolu Taşımacılığında Kriz Yönetimi. Journal of Aviation Research, 3(1): 21-40.

23. Uluyol O. (2013). Küçük ve Orta Ölçekli İşletmelerde (KOBİ) Finansal Yönetim Uygulamaları. Muhasebe ve Finansman Dergisi, 60: 87-105.

24. Tunçsiper B., Mutlu A., Ertem H. (2009). KOBİ'lerde Ekonomik Krizin Etkileri: Balıkesir İli Örneği. Malatya İnönü Üniversitesi, İktisadi ve İdari Bilimler Fakültesi, E Kitap Bölümü, DSpace@ İnönü, http://abakus.inonu.edu.tr/xmlui/handle/11616/12182, 1826-1842.

25. Albonico M., Mladenov Z., Sharma R. (2020). How The COVID-19 Crisis İs Affecting UK Small And Medium-Size Enterprises Small And Medium-Size Enterprises Are The Lifeblood Of The UK Economy. They Are İncreasingly Worried About The Country's Weak Economic Outlook.

26. Atalay E., Çayın M. (2020). KOBİ'lerin Finansman Sıkıntılarının Giderilmesi ile Yerel Ekonomik Kalkınma İlişkisi: Batman İli Örneği. Manisa Celal Bayar Üniversitesi İ.İ.B.F. Yönetim ve Ekonomi Dergisi, 27(1): 35-49.

27. Najib, M.; Abdul Rahman, A.A.; Fahma, F. (2021). Business Survival of Small and Medium-Sized Restaurants through a Crisis: The Role of Government Support and Innovation. Sustainability, 13. 10535.

28. Hu Y., Fang Y., Guo G., Zhuang L. (2020). How Can SME Turn Crises into Opportunities under the Epidemic. Advances in Social Science, Education and Humanities Research, 484. International Conference on Social Sciences and Big Data Application (ICSSBDA 2020).

29.Rapaccinia M., Saccanib N., Kowalkowskic C., Paiolae M., Adrodegarib F. (2020). Navigating disruptive crises through service-led growth: The impact of COVID-19 on Italian manufacturing firms. Industrial Marketing Management 88: 225–237.

30.Cowling M., Brown R., Rocha A. (2020). Did you save some cash for a rainy COVID-19 day? The crisis and SMEs. International Small Business Journal: Researching Entrepreneurship, 38(7): 593–604.

31.Shafi M., Liu J., Ren W. (2020). Impact of COVID-19 pandemic on micro, small, and medium-sized Enterprises operating in Pakistan. Research in Globalization, 2: 100018.

32.Aladejebi O. (2020). Managing Small Businesses in Nigeria during Covid-19 Crisis: Impact and Survival Strategies. OSR Journal of Business and Management, 22(8): 24-34.

33.Dolz C., Iborra M., Safon V. (2019). Improving the Likelihood of SME Survival During Financial and Economic Crises: The İmportance of Tmts and Family Ownership for Ambidexterity. Business Research Quarterly, 22: 119-136.

34.Mura L. (2020). Innovatıons And Marketıng Management of Famıly Busınesses: Results of Empırıcal Study. Internatıonal Journal Of Entrepreneurıal Knowledge. 2(8): 2336-2960.

35.Zimon G., Tarighi H. (2021). Effects of the COVID-19 Global Crisis on the Working Capital Management Policy: Evidence from Poland. Journal of Risk and Financial Management, 14: 16.

36.Kızıltan A., Sarıhasan İ. (2016). Finansal Krizlerin Kobiler Üzerindeki Etkisi Rize İli Ayakkabı Sektörü Üzerine Bir Araştırma. Recep Tayyip Erdoğan Üniversitesi Sosyal Bilimler Dergisi, 3: 22-42.

37.Kuckertz A., Breandle L., Gaudig A., Hinderer S., Reyes M.A.C., Prochotta A., Steinbrink M.K., Elisabeth S.C. Berger C.S.E. (2020). Startups in times of crisis – A rapid response to the COVID-19 pandemic. Journal of Business Venturing Insights, 13: e00169.

38.Işık, M. (2020). KOBİ'lerde Sosyal Sermayenin Stratejik Çevikliğe Etkisi. İzmir İktisat Dergisi. 35(1): 187-200.

39. Tayurskaya V.O., Okladnikova R.D., Bibarsov R.K. (2020). Challenges and Growth Scenarios for Small Businesses in Manufacturing. International science and technology conference "FarEastCon-2019", Materials Science and Engineering 753: 082037.

40. Henriksson V., Houten V.C., Spiß M. (2018). How SME managers can thrive and benefit from economic crises. Linneaus University, Sweden, To Master Disaster. Business Administration with specialization in International Business Strategy, Degree Project (Master).

41. Szabo K. Z. (2011). The İmpact of the Crisis on the SME Sector in Romania-The Back-Up of İnnovation and Entrepreneurship Development. https://revecon.ro/articles/2011-2/2011-2-5.pdf.

42. Vojtko V., Rolinek L., Plevniyc M. (2019). System Dynamics Model of Crises in Small and Medium Enterprises. Economıc Research-Ekonomska Istrazıvanja, 32(1): 168–186.

43. Soysal A., Karasoy A.H., Alıcı S. (2009). KOBİ'lerde Kriz Yönetimi: K.Maraş'ta Tekstil Sektöründeki KOBİ'lerde Bir Uygulama. Selçuk Üniversitesi Sosyal Bilimler Enstitüsü Dergisi, 21: 431-446.

44. Gültekin N., Aba E. (2011). Küçük ve Orta Ölçekli İşletmelerde Kriz Yönetimi: Şanlıurfa Örneği. Journal of Entrepreneurship and Development, 6(2): 205-226.

45. Oğrak A., Kibar S., Kızıldere C. (2018). Ekonomik Krizlerin Küçük ve Orta Boy İşletmeler (Kobi) Üzerindeki Etkileri: Van Örneği. Bolu Abant İzzet Baysal Üniversitesi, Sosyal Bilimler Enstitüsü Dergisi, 18(4): 19-36.

46. Sarsıcı E. (2020). Küçük ve Orta Ölçekli İşletmelerde Kriz: Adıyaman Organize Sanayi Sitesi Örneği. Finans Ekonomi ve Sosyal Araştırmalar Dergisi, 5(1): 8-21.

47. Fasth J., Elliot V., Styhre A. (2021). Crisis Management as Practice in Small- and Medium-Sized İnterprises During the First Period of COVID-19. Journal of Contingencies and Crisis Management Published by John Wiley & Sons Ltd., 1-10.

48.Ülkü T. Ve Bektaş C. (2021). Individual Creativity Factor in Proactive Crisis Management in Micro and Small Enterprises. Global Journal of Business, Economics and Management: Current Issues, 11(1): 10-26.

49.Erol M., Atmaca M. (2016). Investigation Of SMEs Preventative Measures Against Financial Failures Under Economic Crisis Environment: A Research Study In TR22 Region. The Journal of Accounting and Finance, 71: 165-177.

50.Markova, V., Lesníková, P. (2015). Utilization of Corporate Sustainability Concept at Selected Enterprises in Slovakia. Procedia Economics and Finance, 34: 630 – 637.

51.Alon A., Vidovic M. (2015). Sustainability performance and assurance: Influence on reputation. Corporate Reputation Review, 18(4): 337-352.

52.Batista, A.A.S., Francisco, A.C. (2018). Organizational Sustainability Practices: A Study of the Firms Listed by the Corporate Sustainability. Journal of Sustainability, 10(1): 1-13.

53.Flores-Hernandez, J.A., Cambra-Fierro, J.J., Vazquez-Carrasco, R. (2020). Sustainability, brand image, reputation and financial value: Manager perceptions in an emerging economy context. Wiley Online Library, Sustainable Development, 28(4): 935-945.

54.Hahn, T., Figge, F., Pinkse, J., Preuss, L. (2018). A Paradox Perspective on Corporate Sustainability: Descriptive, Instrumental, and Normative Aspects. Journal of Bus Ethics, 148: 235–248.

55.Nicolaescu, E., Alpopi, C., Zaharia, C. (2015). Measuring Corporate Sustainability Performance. Journal of Sustainability, 7: 851-865.

56.Nunhes, T.V., Bernardo, M., Oliveira, O.J. (2020). Rethinking the Way of Doing Business: A Reframe of Management Structures for Developing Corporate Sustainability. Journal of Sustainability, 12 (1177): 2-32.

57.Özkan, M. (2016). Liderlik Hangi Sıfatları, Nasıl Alıyor? Liderlik Konulu Makalelerin İncelenmesi. Gaziantep Üniversitesi, Sosyal Bilimler Dergisi, 15(2), 615-639.

58.Gül, H. ve Aykanat, Z. (2012). Karizmatik Liderlik ve Örgüt Kültürü İlişkisi Üzerine Bir Araştırma. Atatürk Üniversitesi Sosyal Bilimler Enstitüsü Dergisi, 16(1), 17-36.

59.Keleş, H., N. ve Özkan, Kıral, T. (2010). Liderlik, Kültür ve Performans Arasındaki İlişkinin Örgütsel Zeka Modelinden Hareketle İncelenmesi. Bahçeşehir Üniversitesi, Organizasyon ve Yönetim Bilimleri Dergisi, 2(1), 65-70

60.Erdem, O. ve Dikici, M. (2009). Liderlik ve Kurum Kültürü Etkileşimi. Elektronik Sosyal Bilimler Dergisi, 8 (29), 198-213

61.Sarıışık, M., Ünal, A. ve Taşar, O. (2010). Yiyecek İçecek İşletme Yöneticilerinin Liderlik Tiplerine Bakış Açılarının Belirlenmesine Yönelik Bir Araştırma. XI. Ulusal Turizm Kongresi. Kuşadası, Aydın.

62.Öztop, İ. (2008). Liderlik Tarzları ve Örgüt Kültürü Tipleri arasındaki İlişki ve Bu İlişkinin Nitel Performans Üzerine Etkileri. Yüksek Lisans Tezi, Gebze Yüksek Teknoloji Enstitüsü, Sosyal Bilimler Estitüsü, (Kocaeli. https://tez.yok.gov.tr/UlusalTezMerkezi/ adresinden edinilmiştir)

63.Nan jundeswaras wamy, T.S. ve Swamy, D.R. (2014). Leadership styles.(Advances In Management) Indıa, Banglore, Department of Industrial Engineering and Management, JSS Academy of Technical Education, 7(2), 57-62.

64.Prewitt, J.E., Weil, R. (2014). Organizational Opportunities Endemic in Crisis Leadership. Journal of Management Policy and Practice, 15(2): 72-87.

65.Dayton, W.B. (2009). Crisis Management. Prepared for the International Encyclopedia of Peace Oxford University Press, 1-13.

66.Bowers, R.M., Hall, R.J., Srinivasan, M.M. (2017). Organizational culture and leadership style: The missing combination for selecting the right leader for effective crisis management. Business Horizons, 13: 1-13.

67.Wolbers, J., Boersma, K., Groenewegen, P. (2018). Introducing a Fragmentation Perspective on Coordination in Crisis Management. Organization Studies 2018, 39(11): 1521–1546.

68.Gürsoy, H. and Artantaş, E. (2021). Kriz, Küresel Ekonomik Krizler, Küçük İşletmelerin Büyük Problemleri, Gece Kitaplığı, 1.Baskı, Ankara.

69.Kuzmanova, M. (2016). Contemporary Problems Related To Crısıs Management of Organızatıons. Trakia Journal of Sciences, 3: 256-261.

70.Fedorko, R., Bacik, R., Kerulova, V. (2017). The Analysıs On The Importance Of The Reputatıon Management In Relatıon To E-Commerce Subjects, Polısh Journal Of Management Studıes, 15(1): 48-56. DOI: 10.17512/pjms.2017.15.1.05.

71.Aljuhmani, Y.H., Okechukwu Lawrence Emeagwali, L.O. (2017). The Roles of Strategic Planning in Organizational Crisis Management: The Case of Jordanian Banking Sector. International Review of Management and Marketing, 7(3): 50-60.

72.Ilgın, Ö. (2019). Kriz Yönetimi ve Liderlik; Ardern "They Are Us" Örneği. Uluslararası Yönetim, Ekonomi ve Politika Kongresi, 2019 Bahar, Tam Metin Bildiriler Kitabı, 20-21 İstanbul / Türkiye.

73.Dominic, E. D., Mahamed, M., Abdullah, Z., & Hashim, N. B. (2021). Rebuilding Crisis Response Strategies: Nigerian University Reputation Sustainability during and after the Covid-19 Pandemic Crisis. International Journal of Academic Research in Business and Social Sciences, 11(6): 1448–1466.

74.Akbar Y. R., Nefrida (2021). The Role of The Government in Strategic Management and Orientation of Entrepreneurship to Small Medium Enterprise Business Performance. Asian Journal of Advances in Research, 6(3): 27-36. https://mbimph.com/index.php/AJOAIR/article/view/1911

75.Baryshnikova N., Kiriliuk O., Klimecka-Tatar D. (2021). Enterprises' Strategies Transformation in The Real Sector of The Economy in The Context of The COVID-19 Pandemic. Production Engineering Archives, 27(1): 8-15. https://sciendo.com/article/10.30657/pea.2021.27.2

76.Gavurova B., Martin C., Jaroslav B., Dvorsky J. (2020). Strategic Management in SMEs and Its Significance for Enhancing the Competitiveness in the V4 Countries-A Comparative Analysis.

Management&Marketing, Challenges for the Knowledge Society, 15(4): 557-569. https://doi.org/10.2478/mmcks-2020-0032

77.Hitt M.A., Arregle J.L., Holmes R.M.Jr. (2020). Strategic Management Theory in a Post-Pandemic and Non-Ergodic World. Journal of Management Studies. 58(1): 259–64. doi:10.1111/joms.12646. Epub 2020 Oct 18. PMCID: PMC7675755.

78.Addae-Korankye A., Aryee B.A. (2021). The Relationship Between Strategic Management Practices and The Growth of Small and Medium Enterprises (Smes) in Ghana. Vilnius Gediminas Technical University, Business: Theory and Practice, Vol. 22(1): 222-230. https://doi.org/10.3846/btp.2021.12549

79.Lindong M., Xihui C., Jiawen Z., Luigi A. (2022). Strategic Management Accounting in Small and Medium-Sized Enterprises in Emerging Countries and Markets: A Case Study from China. Economies, 10(4):74 (1-23). https://www.mdpi.com/2227-7099/10/4/74

80.Chen, J. (2019). The Augmenting Effects Of Artificial Intelligence On Marketing Performance. Doctoral Program in Business Administration, The University of Texas at El Paso, Open Access Theses & Dissertations. 1976. https://digitalcommons.utep.edu/open_etd/1976

81.Khanna, V., Ahuja, R., Popli, H. (2020). Role of Artificial Intelligence in Pharmaceutıcal Marketıng: A Comprehensıve Revıew. Journal of Advanced Scientific Research, 11 (3): 54-61. https://sciensage.info/index.php/JASR/article/view/506

82.Capatina, A., Kachour, M., Lichy, J., Micu, A., Micu, A.E., Codignola, F. (2020). Matching the future capabilities of an artificial intelligence-based software for social media marketing with potential users expectations. Technological Forecasting & Social Change, 151: 1-11, 119794.

83.Bag, S., Gupta, S., Kumar, A., Sivarajah, U. (2021). An Integrated Artificial Intelligence Framework for Knowledge Creation and B2B Marketing Rational Decision Making for Improving Firm Performance. Industrial Marketing Management, 92: 178-189.

84.Grandinetti, R. (2020). How Artificial Intelligence can Change The Core of Marketing Theory. Innovative Marketing (LLC "Consulting Publishing Company "Business Perspectives"), 16(2), 91-103. doi:10.21511/im.16(2).2020.08

85.Grewal, D., Hulland, J., Kopalle, K.P., Karahanna, E. (2020). The Future of Technology and Marketing: A Multidisciplinary Perspective. J. of the Academy of Marketing Science, 48: 1–8.

86.Markić, B., Bijakšić, S., Šantić, M. (2015). Artificial Intelligence In Determinatıon of Marketing Customer Strategy. Informatol. 48: 39-47.

87.Han, R., Lam, K.S.H., Zhan, Y., Wang, Y., Dwivedi, K.Y., Tan, H.K. (2021). Artificial Intelligence in Business-to-Business Marketing: A Bibliometric Analysis of Current Research Status, Development and Future Directions. (Emerald İnsight),Journals Industrial Management & Data Systems, 121(12): 2467-2497.

88.Kühl, N., Mühlthaler, M., Goutier, M. (2020). Supporting customer-oriented marketing with artificial intelligence: automatically quantifying customer needs from social media. Electronic Markets, 30: 351–367. https://link.springer.com/article/10.1007/s12525-019-00351-0

89.Basri, W. (2020). Examining the Impact of Artificial Intelligence (AI)-Assisted Social Media Marketing on the Performance of Small and Medium Enterprises: Toward Effective Business Management in the Saudi Arabian Context. International Journal of Computational Intelligence Systems, 13(1): 142–152. DOI: https://doi.org/10.2991/ijcis.d.200127.002; ISSN: 1875-6891; eISSN: 1875-6883 https://www.atlantis-press.com/journals/ijcis/

90.Hermann, E. (2022). Leveraging Artificial Intelligence in Marketing for Social Good—An Ethical Perspective. (Springer) Journal of Business Ethics, 179: 43-61.

91.Lai, Z., Yu, L. (2021). Research on Digital Marketing Communication Talent Cultivation in the Era of Artificial Intelligence. Journal of Physics: Conference Series 1757 012040 IOP Publishing doi:10.1088/1742-6596/1757/1/012040

92.Murgai, A. (2018). Transforming Digital Marketing with Artificial Intelligence. International Journal of Latest Technology in Engineering, Management & Applied Science (IJLTEMAS), 7(4): 259-262.

93.Mustak, M., Salminen, J., Pl´e, L., Wirtz, J. (2020). Artificial Intelligence in Marketing: Topic Modeling, Scientometric Analysis, And Research Agenda. Journal of Business Research,124: 389-404. https://doi.org/10.1016/j.jbusres.2020.10.044

94.Kozinets, V.R., Gretzel, U. (2021). Commentary: Artificial Intelligence: The Marketer's Dilemma. Journal of Marketing, 85(1) 156-159. DOI: 10.1177/0022242920972933 Journals.sagepub.com/home/jm

95.Mohammad, S.M. (2021). Artificial Intelligence in Information Technology. Available at SSRN: https://ssrn.com/abstract=3625444 or http://dx.doi.org/10.2139/ssrn.3625444

96.Bhattacharjee, S. (2019). Metamorphic Transformation: Critically Understanding Artificial Intelligence in Marketing. Asia Pacific Journal of Multidisciplinary Research, 7(4): 61-70.

97.Dietterich, T.G. (2017). Steps Toward Robust Artificial İntelligence. AI Magazine, 38(3): 3–24.

98.Amisha, M.P, Pathania M, Rathaur V.K. (2019). Overview of artificial intelligence in medicine. Journal of Family Medicine and Primary Care, 8(7): 2328-2331

99.Nadikattu, R.R. (2020). New Ways In Artificial Intelligence. International Journal of Computer Trends and Technology (IJCTT), 67(12): 89-94. Available at SSRN: https://ssrn.com/abstract=3629063 or http://dx.doi.org/10.2139/ssrn.3629063

100.Pongsakorn, L. (2022). Artificial Intelligence (AI) in the Hospitality Industry: A Review Article. International Journal of Computing Sciences Research. Advance online publication. 6 (6), 1-12.

101.Bruyn, A., Viswanathan, V., Beh, Y.S., Brock, K-U.J., Wangenheim, V.F. (2020). Artificial Intelligence and Marketing: Pitfalls and Opportunities. Journal of Interactive Marketing, 51: 91-105. Version of Record: https://www.sciencedirect.com/science/article/

pii/S1094996820300888 Manuscript_fb6476a7086a93460d1e-1224e562f9d5

102.Alawaad, A.H. (2021). The role of Artificial Intelligence (AI) in Public Relations and Product Marketing in Modern Organizations. Turkish Journal of Computer and Mathematics Education, 12(14): 3180-3187.

103.Ameen, N., Sharma, D.G., Tarba, S., Rao, A. and Chopra, R. (2022). Toward Advancing Theory on Creativity in Marketing and Artificial Intelligence. Wiley Online Library, Psychology & Marketing, 39(9): 1802-1825.

104.Davenport T., Guha A., Grewal D., Bressgott T. (2020). How Artificial Intelligence Will Change The Future of Marketing. Journal of the Academy of Marketing Science, 48: 24–42.

105.Khatri, M. (2021). How Digital Marketing Along with Artificial Intelligence is Transforming Consumer Behaviour? International Journal for Research in Applied Science & Engineering Technology (IJRASET), 9(7): 523-527. DOI: 10.22214/ijraset.2021.36287

106.Köse, U., Sert, S. (2017). Improving Content Marketing Processes With The Approaches By Artificial Intelligence. Ecoforum, 6(1): 1-8.

107.Fayed, E.A. (2021). Artificial Intelligence for Marketing Plan: The Case for E-marketing Companies. Marketing and Management of Innovations, 1: 81-95. http://doi.org/10.21272/mmi.2021.1-07

108.Jarek, K., Mazurek, G. (2019). Marketing and Artıficial Intelligence. Central European Business Review, 8(2): 46-55. DOI: 10.18267/j.cebr.213

109.Mauro, A., Sestino, A., Bacconi, A. (2022). Machine Learning and Artifcial Intelligence Use in Marketing: A General Taxonomy. Italian Journal of Marketing, https://doi.org/10.1007/s43039-022-00057-w

110.Mıcu, A., Capatina, A., Mıcu, A.E. (2018). Exploring Artificial Intelligence Techniques' Applicability in Social Media Marketing. Journal of Emerging Trends in Marketing and Management, 1(1): 156-165.

111.Mikalef, P., Conboy, K., Krogstie, J. (2021). Artificial İntelligence As an Enabler of B2B Marketing: A Dynamic Capabilities Micro-Foundations Approach. Industrial Marketing Management 98: 80–92.

112.Jones, K.V. (2018). Voice-Activated Change: Marketing in the Age of Artificial Intelligence and Virtual Assistants. Published in Journal of Brand Strategy, 7(3): 239–251.

113.Kalicanin, K., Colovic, M., Niegus, A., Mitic, V. (2019). Benefits of Artificial Intelligence and Machine Learning in Marketing. Data Science & Digital Broadcasting Systems, in Sinteza 2019, International Scientific Conference on Information Technology and Data Related Research, Belgrade, Singidunum University, Serbia. 472-477. DOI: https://doi.org/10.15308/Sinteza-2019-472-477

114.Hildebrand, C. (2019). The Machine Age of Marketing: How Artificial Intelligence Changes the Way People Think, Act, and Decide. (NIM Marketing Intelligence Review), Machine Age of Marketing, 11(2): 10-17.

115.Andre, Q., Carmon, Z., Wertenbroch, K., Crum, A., Frank, D., Goldstein, W., Huber, J., Boven, V.L., Weber, B. And Yang, H. (2018). Consumer Choice and Autonomy in the Age of Artificial Intelligence and Big Data. Customer Needs and Solutions, 5: 28–37.

116.Haenlein, M., Kaplan, A. (2019). A Brief History of Artificial Intelligence: On the Past, Present, and Future of Artificial Intelligence. California Management Review, 61(4): 1-

117.Kopalle, K.P., Gangwar, M., Kaplan, A., Ramachandran, D., Reinartz, W., Rindfleisch, A. (2021). Examining Artificial Intelligence (AI) Technologies in Marketing Via A Global Lens: Current Trends And Future Research Opportunities. International Journal of Research in Marketing, 39: 522–540.

118.Makridakis, S. (2017). The Forthcoming Artificial Intelligence (AI) Revolution: Its Impact on Society And Firms. Futures, 90: 46–60.

119.Huang, H.M., Rust, T.H. (2021). A Strategic Framework for Artificial Intelligence in Marketing. Journal of the Academy of Marketing Science, 49:30–50.

120.Devang, V., Chintan, S., Gunjan, T., Rai, K. (2019). Applications of Artificial Intelligence in Marketing. Annals of Dunarea de Jos University of Galati Fascicle, Economics and Applied Informatics, 25(1): 28-36. DOI: 10.35219/eai158404094

121.Kolbjörnsrud, V., Amico, R., Thomas, J.R. (2016). How Artificial Intelligence Will Redefine Management. Harvard Business Review, 2: 1-6.

122.Mogaji, E., Nguyen, P. N., (2021). Managers' Understanding of Artificial Intelligence in Relation to Marketing Financial Services: Insights from a Cross-Country Study. International Journal of Bank Marketing, 40(6): 1-49.

123.Palanivelu, V.R., Vasanthi, B. (2020). Role of Artificial Intelligence in Business Transformation. International Journal of Advanced Science and Technology, 29(4): 392-400.

124.Paschen, J., Kietzmann, J., Kietzmann, C.T. (2018). Artificial Intelligence (AI) And its Implications for Market Knowledge in B2B Marketing. Journal of Business & Industrial Marketing, 34(1): 1-10. DOI:10.1108/JBIM-10-2018-0295

125.Pillai, R., Sivathanu, B., Yogesh K Dwivedi, K.Y. (2020). Shopping intention at AI-powered Automated Retail Stores (AIPARS). Journal of Retailing and Consumer Services, 57: 1-45. https://doi.org/10.1016/j.jretconser.2020.102207

126.BBC News Türkçe, 08 Temmuz 2020 Tarihli İnternet Haberi. Google arama motoru, https://www.bbc.com/turkce/haberler-dunya-53327594 den alınmış olan asıl kaynağın "Dünya Bankası" olarak gösterildiği grafik (Erişim Tarihi: 2022).

127.TGRT Haber, 16 Nisan 2020 Tarihli İnternet Haberi. Google arama motoru, https://www.tgrthaber.com.tr/aktuel/dso-dunya-saglik-orgutu-nedir-dsonun-gorevi-tanimi-ve-tarihcesi-2705642 den alınmış olan asıl kaynağın "News Click" olarak görüldüğü resim (Erişim Tarihi: 2022).

BAĞIMSIZ DENETİMDE GÖNÜLLÜ ROTASYONU ETKİLEYEN FAKTÖRLER

Öğr. Gör. Dr. Erdem KÜRKLÜ

EĞİTİM
yayınevi

BAĞIMSIZ DENETİMDE GÖNÜLLÜ ROTASYONU ETKİLEYEN FAKTÖRLER
Öğr. Gör. Dr. Erdem Kürklü

Genel Yayın Yönetmeni: Yusuf Ziya Aydoğan (yza@egitimyayinevi.com)
Genel Yayın Koordinatörü: Yusuf Yavuz (yusufyavuz@egitimyayinevi.com)
Sayfa Tasarımı: Eğitim Yayınevi Grafik Birimi
Kapak Tasarımı: Eğitim Yayınevi Grafik Birimi

T.C. Kültür ve Turizm Bakanlığı
Yayıncı Sertifika No: 47830

ISBN: 978-625-6408-09-8
1. Baskı, Aralık 2022

Baskı-Cilt
Uzun Dijital Matbaacılık
İstanbul Cad. İstanbul Çarşısı No: 48/48 - 49 İskitler 06070 / Ankara
Matbaa Sertifika No: 47865

Kütüphane Kimlik Kartı
BAĞIMSIZ DENETİMDE GÖNÜLLÜ ROTASYONU ETKİLEYEN FAKTÖRLER
Öğr. Gör. Dr. Erdem Kürklü
166 s., 165x240 mm
Kaynakça var, dizin yok.
ISBN: 978-625-6408-09-8

Copyright © Bu kitabın Türkiye'deki her türlü yayın hakkı Eğitim Yayınevi'ne aittir. Bütün hakları saklıdır. Kitabın tamamı veya bir kısmı 5846 sayılı yasanın hükümlerine göre kitabı yayımlayan firmanın ve yazarlarının önceden izni olmadan elektronik/mekanik yolla, fotokopi yoluyla ya da herhangi bir kayıt sistemi ile çoğaltılamaz, yayımlanamaz.

EĞİTİM
yayınevi

Yayınevi Türkiye Ofis: İstanbul: Eğitim Yayınevi Tic. Ltd. Şti., Atakent mah. Yasemen sok. No: 4/B, Ümraniye, İstanbul, Türkiye

Konya: Eğitim Yayınevi Tic. Ltd. Şti., Fevzi Çakmak Mah. 10721 Sok. B Blok, No: 16/B, Safakent, Karatay, Konya, Türkiye
+90 332 351 92 85, +90 533 151 50 42, 0 332 502 50 42
bilgi@egitimyayinevi.com

Yayınevi Amerika Ofis: New York: Egitim Publishing Group, Inc.
P.O. Box 768/Armonk, New York, 10504-0768, United States of America
americaoffice@egitimyayinevi.com

Lojistik ve Sevkiyat Merkezi: Kitapmatik Lojistik ve Sevkiyat Merkezi, Fevzi Çakmak Mah. 10721 Sok. B Blok, No: 16/B, Safakent, Karatay, Konya, Türkiye
sevkiyat@egitimyayinevi.com

Kitabevi Şubesi: Eğitim Kitabevi, Şükran mah. Rampalı 121, Meram, Konya, Türkiye
+90 332 499 90 00
bilgi@egitimkitabevi.com

İnternet Satış: www.kitapmatik.com.tr
+90 537 512 43 00
bilgi@kitapmatik.com.tr

kitapmatik
ilk okuyan siz olun
internetteki kitapçınız

KAYNAKÇA

Abdullah, W. Z. W., İsmail, S., Jamaluddin, N. (2008). "The impact of board composition, ownership and CEO duality on audit quality: The Malaysian evidence. *Malaysian Accounting Review*, 7(2), p. 17-28.

Acar, D., Senal, S., Usul, H. (2011). ''Bağımsız Denetim Kalitesi: Denetim Firmaları Üzerine Bir Araştırma'', *SÜ İİBF Sosyal ve Ekonomik Araştırmalar Dergisi,* Cilt: 11, Sayı: 22, s. 273-306.

Akbulut, G. (2012). İşletme Büyüklüğü ile İşletme Büyümesi Arasındaki İlişki: Türkiye Örneği, *Yüksek Lisans Tezi*, Karadeniz Teknik Üniversitesi Sosyal Bilimler Enstitüsü, Trabzon.

Akçay, A., Bilen, A. (2018). Denetim Kalitesi ve Göstergeleri, Van Yüzüncü Yıl Üniversitesi Sosyal Bilimler Enstitüsü Dergisi, *The Journal of Social Sciences Institute*, Sayı: 40, s. 227-256.

Akçil, M. (2018). "Parametrik Testler", Afyon Kocatepe Üniversitesi Eğitim Bilimleri, Yüksek Lisans, Sunum Notları.

Akın, A. (2004). ''Mülkiyet Sahipliğinden Kaynaklanan Yönetim Hakkının Devri Açısından Post-Modern Yönetsel Kontrol Yaklaşımları ve Stratejileri'', *Erciyes Üniversitesi İİBF Dergisi*, Sayı:22, Ocak-Haziran, s. 127-148.

Aksaraylı, M. (2016). Ki-Kare Analizi, http://docplayer.biz.tr/32794424-Ki-kare-analizi-doc-dr-mehmet-aksarayli-ki-kare-analizleri.html.

Albayrak, A. S. (2006). *Uygulamalı Çok Değişkenli İstatistik Teknikleri*, Asil Yayın Dağıtım Ltd. Şti., Birinci Baskı, Ankara.

Alias, M. G. (2013). Elektronik Ticaretin Bağımsız Denetim Sürecine Etkisi, İstanbul Üniversitesi Sosyal Bilimler Enstitüsü, Muhasebe Bilim Dalı, *Yüksek Lisans Tezi*, İstanbul.

Al-Khaddash, H. A. Nawas, R., Ramadan A. (2013). "Factors Affecting the Quality of Auditing: The Case of Jordanian Commercial Banks", *International Journal of Business and Social Science*, 4(11), p. 56-81

Al-Khoury, A. F., Ali, A., Al-Sharif, M., Hanania, J., Al-Malki, I., and Jallad, M. (2015). "Auditor independence and mandatory auditor rotation in Jordan", *International Business Research*, Vol. 8, No. 4, p.73-82.

Al-Thuneibat, A. A., Al-Issa, R. T., Baker, R. A. (2011). "Do Audit Tenure and Firm Size Contribute to Audit Quality? Empiricial Evidence from Jordan, *Managerial Auditing Journal,* p. 317-334.

Alpar, R. (2011). *Uygulamalı Çok Değişkenli İstatistiksel Yöntemler*, Üçüncü Baskı, Detay Yayıncılık, Ankara.

Altaş, D. Ve Giray, S. (2005). ''Mali Başarısızlığın Çok Değişkenli İstatistiksel Yöntemlerle Belirlenmesi: Tekstil Sektörü Örneği'', *Anadolu Üniversitesi Sosyal Bilimler Dergisi*, 5(2), s. 13-28.

Altman, E. I. (1968). ''Financial Ratios, Discriminant Analysis and Prediction of Corporate Bankruptcy'', *The Journal of Finance*, 23(4), p. 588-610.

Anderson, D., Stokes, D., and Zimmer, I. (1993). Corporate Takeovers and Auditor Switching. *Auditing: A jounal of practice and theory, 12* (1), p.65-73.

Archambeault, D. and DeZoort, F. T. (2001). Auditor Opinion Shopping and the Audit Committee: An Analysis of Suspicious Auditor Switches. *International Journal of Auditing, 5*, p.33-52.

Arens, A. A., Elder, R. J., Beasley, M. S. (2005). *Auditing and Assurance Services.* An Integrated Approach, 10 th Edition, Prentice Hall, USA.

Arı, E. (2013). ''Bireylerin Umut Düzeyleri İle Gelecek Hakkındaki Düşünceleri Arasındaki İlişkinin Multinominal Lojistik Regresyon Analizi İle İncelenmesi'', *Dumlupınar Üni. Sosyal Bilimler Dergisi,* Kütayhya.

Aroh, J., Odum, A. N. (2017). ''Determinants of Auditor Switch: Evidence from Quoted Companies in Nigeria'', *International Journal of Management Research and Business Strategy*, Vol.6, No.4, October.

Arpacı, A. (2011). Yönetim ve Yöneticilik, 1. Baskı, İstanbul.

Arslan, E. (2010). ‘‘Bağımsız Denetimde Rotasyon Karmaşası’’, *Mali Çözüm Dergisi*, Sayı:99, s.201-228.

Asthana, S., Balsam S. and Kim S. (2004). “The effect of Enron, Andersen, and Sarbanes-Oxley on the market for audit services”, Working Paper, June.

Aydın, N., Arı, E. (2016). ‘‘Hanehalkı Otomobil Talebini Belirleyen Etkenlerin İkili Lojistik Regresyon Yöntemiyle Analizi: Türkiye Örneği’’, *Kastamonu Üni. İİBF Dergisi,* Sayı: 12, Kastamonu.

Bagherpour, M. A. (2007). *Investigating the Factors Associated with Auditor Switches in Iran.* Unpublisehd manuscript, Australian National University, Canberra, Australia.

Bagherpour, M., Monroe, G. S., and Shailer, G. (2009). Auditor Switching in an Increasingly Competitive Audit Market*. Unpublished paper*.

Balvers, R. J., McDonald, B., and Miller, R. E. (2008). Underpricing of new issues and the choice of auditor as a signal of investment banker reputation, *The Accounting Review, 63* (4), p.605-622.

Banker, R. D., Hsihui, C., Reba, C. (2003). The Public Accounting Industry Production Function. *Journal of Accounting and Economics*, Vol.35, Issue:2, p.255-281.

Bar-Yosef, S. ve Livnat, J. (1984). Auditor Selection: An Incentive-Signalling Approach, *Accounting and Business Research*, 14, p. 301-309.

Baş, M. (2010). ‘‘İşletmelerde Finansal Başarısızlığın Öngörülmesinde Gri İlişkisel Analiz Tekniği: Tekstil ve Deri Sektöründe Bir Uygulama’’, *Doktora Tezi*, Dumlupınar Üniversitesi Sosyal Bilimler Enstitüsü İşletme Anabilim Dalı, Kütahya.

Bayazıtlı, E. (2015). Uluslararası Bağımsız Dış Denetim Standartlarının Türkiye Uygulaması. *Ankara Üniversitesi SBF Dergisi*, Sayı: 46, Ankara.

Baydemir, M. B. (2014). Lojistik Regresyon Analizi Üzerine Bir İnceleme, *Yüksek Lisans Tezi*, İnönü Üni. Sosyal Bilimler Enstitüsü, Ekonometri Anabilim Dalı, Malatya.

Beasley, M. S. and Petroni, K. R. (2001). Board independence and audit-firm type. Auditing, 20, p.97-114.

Beattie, V. and Fearnley, S. (1995). The Importance of Audit Firm Characteristics and the Drivers of Auditor Change in UK Listed Companies. *Accounting and busniess research ,25* (100), p.227-239.

Beattie, V. and Fearnley, S. (1998). Audit market competition: Auditor changes and the impact on tendering. *British Accounting Review, 30*, p.261–289.

Beattie, R. P. (1989). Auditor Reputation and the Pricing of Initial Public Offerings, *The Accounting Review,* 64(4), p. 693-709.

Becker, C., DeFond, M., Jiambalvo, J., and Subramanyam, K. (1998). The effect of audit quality on earnings management. *Contemporary Accounting Research, 15*, p.1-24.

Bedingfield, J. P., and Loeb, S. E. (1974). Auditor changes an examination. *The Journal of accountancy, 137* (3), p.64-69.

Beisland, L.A., Mersland, R., and Strom, R.O. (2012). Audit quality and corporate governance: evidence from the microfinance industry.

Bernard, H. R. (2011). *Research Methods in Anthropology: Qualitative and Ouantitative Approaches*. New York, Rowman Altamira.

Bewley, K., Chung, J., and McCracken, S. (2008). An Examination of Auditor Choice using Evidence from Andersen’s Demise. *International Journal of Auditing, 12*, p.89–110.

Black, E. L., Burton, F. G. and Maggina, A. (2012). “Auditor switching in the economic crisis: The case of Greece”, world-finance-conference.com/papers_wfc2/279.

Black, E. L., Burton, F. G. And Maggina, A. G. (2013). ‘‘Auditor Switcing in the Economic Crisis: The Case in Greece’’, International Journal of Accounting and Economic Studies, Vol:1, No:2, p.39-46.

Branson, J., and Breesch, D. (2004). Referral as a determining factor for changing auditors in the Belgian auditing market: An empirical study. *The International Journal of Accounting, 39*, p.307-326.

Boon, K., McKinnon, J., and Ross, P. (2007). Factors Associated with the Choice of a Quality Auditor when Audit Tendering is Compulsory. *Accounting and Business Research, 31*(2), p.133-144.

Bozkurt, İ. (2014). İflas Olasılığı ile Sistematik Risk İlişkisinin İncelenmesi ve Etkin İflas Göstergesi Modellerinin Tespiti: BİST'de Ampirik Bir Uygulama, *Süleyman Demirel Üniversitesi İİBF Dergisi*, 19(4), s. 127-142.

Bozkurt, N. (2012). *Muhasebe Denetimi.* İstanbul Alfa Basım Yayın.

Bulatovic, M. and Treis, O. (2016). *The Impact of Firm Characteristics on Voluntary Auditing in Sweden.* Master's Thesis 30 credits, Department of Business Studies, Uppsala University.

Burton, J. C., Roberts, W. (1967). ''A Study of Auditor Changes.'', Journal of Accountancy, April, Vol:123, No:4, p. 31-36.

Cahan, S.F., Sun, J. (2015). ''The Effect of Audit Experience on Audit Fees and Audit Quality'', *Journal of Accounting, Auditing&Finance*, 30(1), p. 78-100.

Calderon, T. G. and Ofobike, E. (2008). Determinants of client-initiated and auditor-initiated auditor changes. *Managerial Auditing Journal*, *23*(1), p.4-25.

Campa, D. (2013). ''Big 4 Fee Premium and Audit Quality: Latest Evidence from UK Listed Companies. *Managerial Auditing Journal*, p. 680-707.

Carcello, J. V. and Neal, T. L. (2003). Audit Committee Characteristics and Auditor Dismissals following New Going-Concern Reports. *The Accounting Review*, 78, p.95-117.

Carey, P. and Simnett, R. (2006). *Audit Partner Tenure and Audit Quality*, The Accounting Review, Vol:81, No:3, p.653-676.

Carey, P., Simnett, R. Tanewski, G. (2000). ''Voluntary Demand for Internal and External Auditing by Family Businesses'', *Auditing: A Journal of Practice and Theory,* Vol:19, No:1, p.37-51.

Carpenter, C.G. and Strawser, R.H. (1971). 'Displacement of auditors when clients go public'. *Journal of Accountancy,* 55-5.

Carson, E., Fargher, N., Geiger, M., Lennox, C., Raghunandan, K., Willekens, M. (2012). ''Auditor Reporting on Going-Concern Uncertainty: A Research Synthesis'', SSRN: https://ssrn.com/abstract=2000496.

Chadegani, A. A., Mohamed, Z. M. And Jari, A. (2011). ''The Determinant Factors of Auditor Switch among Companies Listed on Tehran Stock Exchange'', International Research Journal of Finance and Economics, Vol:80, p.158-168.

Chen, C. L., Chang F. H. and Yen G. (2008). "The information contents of auditor change infinancial distress prediction-empirical findings from the TALEX-listed firms", Draft of paper retrieved from www.google.com, at January 12.

Cheng, W. T. (2014). "Determinants affecting auditor switching: A Malaysian study", A research submitted in partial fulfillment of the requirement for the degree of Bachelor of Commerce (Hons) Accounting, Universiti Tunku Abdu Rahman, Faculty of Business and Finance.

Chi, W. (2011). An overlooked effect of mandatory audit-firm rotation on investigation strategies. *OR Spectrum*, 33 (2): p.265-285.

Chow, C. W. (1982). The Demand for External Auditing: Size, Debt and Ownership Influences. *The Accounting Review, 57* (2), p.272-291.

Chung, K. C., Tan, S. S., Holdswort, D. K. (2008). ''Insolvency Prediction Model Using Multivariate Discriminant Analysis and Artificial Neural Network fort the Finance Industry in New Zealand'', *International Journal of Business and Management*, 3(11), p. 45-66.

Civan, E., Dayı, F. (2014). Altman Z Skoru ve Yapay Sinir Ağı Modeli İle Sağlık İşletmelerinde Finansal Başarısızlık Tahmini, *Akademik Bakış Dergisi*, Sayı:41.

Collis, J. (2010). ''Audit Exemption and The Demand for Voluntary Audit: A Comparative study of the UK and Denmark'', *International Journal of Auditing,* Vol. 14, p. 211-231.

Coşkun, S., Coşkun, A., Kartal, M., Bircan, H. (2004). Lojistik Regresyon Analizinin İncelenmesi ve Dişhekimliğinde Bir Uygulaması, *Cumhuriye Üniversitesi Diş Hekimliği Fakültesi Dergisi*, Cilt:7, Sayı:1.

Crabtree, A. D., Brandon, D. M., Maher, J. J. (2006). ‘‘The Impact of Auditor Tenure on Inital Bond Rating’’, *Advances in Accounting,* 22, p. 97-121.

Craswell, A. (1988). The association between qualified opinion and auditor switches. *Accounting an busniess research, 19* (73), p.23-31.

Çağlayan, E. ve Astar, M. (2010). Lojit ve Probit Modellerinde Uyum İyiliği Ölçüleri, Trakya Üniversitesi, *Sosyal Bilimler Dergisi*, Cilt:12, Sayı:2, Aralık.

Çevik, O. (2004). Lojistik Regresyon Analizi ile Tokat Sanayi Sitesi İşletmelerinde Bir Uygulama, Gaziosmanpaşa Üniversitesi, *İktisadi ve İdari Bilimler Dergisi*, Cilt:18, Sayı:3-4, Eylül.

Çokluk, Ö. (2010). Lojistik Regresyon Analizi: Kavram ve Uygulama, *Kuram ve Uygulamada Eğitim Bilimleri, 10(3),* s.1357-1407.

Çömlekçi, N. (1998). *Temel İstatistik İlke ve Teknikleri*, Bilim Teknik Yayınevi, Gözden Geçirilmiş Üçüncü Baskı, İstanbul.

Çömlekçi, F., Yılancı, M., Erdoğan, N., Önce, S., Kardeş, S., Kaya, E. (2010). *Muhasebe Denetimi ve Mali Analiz.* Eskişehir Anadolu Üniversitesi.

Çürük, T. (2004). Bağımsız Dış Denetimin Muhasebe Şeffaflığına Etkisi Üzerine Uygulamalı Bir Çalışma: Türkiye Örneği. *ODTÜ Gelişme Dergisi*, Aralık, s. 149-165.

Danos, P. Ve Eichenseher, J. (1986). Long-term Trends Toward Seller Concentration in the US Audit Market, *The Accounting Review,* Vol. 61, No.4, p. 633-650.

Daugherty, B. E., Dickins, D., Hatfield, R. C., Higgs, J. L. (2012). An Examination of Partner Perceptions of Partner Rotation: Direct and Indirect Consequences to Audit Quality, *Auditing: A Journal of Practice & Theory*, Vol:31, No:1, p.97-114.

Deakin, E. B. (1972). ‘‘A Discriminant Analysis of Predictors of Business Failure’’, *Journal of Accounting Research*, 10(1), p. 45-66.

DeAngelo, L. E. (1981). Auditor size and audit quality. *Journal of Accounting and Economics, 3*, p.183-199.

DeBerg, C. L., Kaplan, S. E. and Pany, K. (1991). An Examination of Some Relationships Between Non-Audit Services and Auditor Change, *Accounting Horizons.*

Dedman, E., Kausar, A., Lennox, C. (2014). ‘‘The Demand for Audit in Private Firms: Recent Large-Sample Evidence from UK’’, *European Accounting Review*, Vol. 23, No. 1, p. 1-23.

Dhaliwal, D. S., Gleason, C. A., Heitzman, S., Melendrez, K. D. (2007), ‘‘Audit Fees and Cost of Debt’’, *Journal of Accounting*, Auditing and Finance, 23(1) p.1-22.

Directive of the European Parliament And of The Council (17 May 2006). No: 2006/43/EC).

Dizgil, E. (2018). Bist Ticaret Endeksinde Yer Alan Şirketlerin Springate Finansal Başarısızlık Modeli ile İncelenmesi, *Bilecik Şeyh Edebali Üniversitesi Sosyal Bilimler Enstitüsü Dergisi*, Cilt:3, Sayı:2, Aralık.

Doğan, A. (2016). Bağımsız Denetimde Zorunlu Rotasyon. *Muhasebe ve Denetim Dünyası*, Yıl:1, Sayı:1, Haziran.

Doğan, M., Karayel, M. (2016). Yönetim Kurulu Sahiplik Yapısının CEO Değişimi Üzerindeki Etkisi: BIST İmalat Endeksi’nde Faaliyet Gösteren Firmalar Üzerine Bir Araştırma. *Mehmet Akif Ersoy Üniversitesi Sosyal Bilimler Enstitüsü Dergisi,* Cilt:8, Sayı:14.

Eddine, C. O. H. (2015). ‘‘Audit Quality Influencing Factors: Comparative Study Between Islamic and Conventional Banks in Malaysia’’, *Middle East Journal of Business, 10*(1), p. 17-26.

Eichenseher, J. W. and Shields, D. (1983). The correlates of CPA-firm change for publicity-held corporations. *Auditing: A journal of practice and theory, 2*, p.23-37.

Eldridge, S., Kwak, W., Venkatesh, R., Shi, Y. And Kou, G. (2012). ‘‘Predicting Auditor Changes with Financial Distress Variables: Discriminant Analysis and Problems with Data Mining Approaches’’, *The Journal of Applied Business Reserach*, Vol:28, No:6, p.1357-1372.

Elitzer, R.R. and Falk, H. (1996). Auctions for audit services and low-balling. *Auditing, a Journal of Practice and Theory,* Vol 15, Supplement.

Erdoğan, S., Solak, B. (2016). ‘‘Türkiye’de Şeffaflık Raporları ve Bağımsız Denetim Sektörüne Yönelik Ampirik Bir Çalışma’’, *Çankırı Karatekin Üniversitesi İktisadi İdari Bilimler Fakültesi Dergisi*, Cilt:6, Sayı:2, s. 175-195.

Ertek, T. (2000). *Ekonometriye Giriş*, Beta Basım Dağıtım, Genişletilmiş İkinci Baskı, İstanbul.

Ettredge, M. L., Li, C., Scholz, S. (2007). ‘‘Audit Fees and Auditor Dismissals in the Sarbanes-Oxley Era’’, Accounting Horizons, Vol: 21, No:4, p.371-386.

Eshagniya, A., Salehi, M. (2017). ‘‘The Impact of Financial Restatement on Auditor Changes: Iranian Evidence’’, *Asia Pacific Journal of Innovation and Entrepreneurship,* Vol. 11, No. 3, p. 366-390.

European Commission (2007). The EU Single Market, Internal Market, Auditing, Docs. Oxera Report. “Ownership Rules of Audit Firms and their Consequences for Audit Market Concentration”. http://ec.europa.eu/internal_market/auditing/docs/market/oxera_report_en.pdf.

Ewelt-Kauner, C., Gold, A., Pott, C., (2012). What do we know about mandatory audit firm rotation? Research Report, Edinburgh: Institute of Chartered Accountants of Scotland (ICAS).

Fama, E. F. (1980). Agency Problems and the Theory of the Firm. *Journal of Political Economy,* Vol. 88, No. 2, p. 288-307.

Fama, E. F., Jensen, M. C. (1983). Seperation of Ownership and Control. *Journal of Law and Economics*, Vol. 26, No. 2, p. 301-325.

Ferdino, E., Restuningdiah, N., Achadiyah, B. N. (2015). ‘‘The Effect of Accounting Firm Size, Customer’s Company Size, Management Switching, Financial Distress and Fee Audit on Voluntary Auditor Switching’’, *Ijaber*, Vol. 13, No. 7, p. 5259-5276.

Fırat, A., Şahin, M. (2016). ‘‘Türkiye’de Bağımsız Denetimin Gözetimi ve Denetim Faaliyetlerinin Gelişimi ve Tarihçesi’’, *Muhasebe ve Denetim Dünyası Dergisi.*

Field, E. (2009). *Discovering Statistics Using SPSS,* London: Sage.

Firth, M. (1999). Company Takeovers and the Auditor Choice Decision. *Journal of International Accounting, Auditing and Taxation, 8* (2), p.197–214.

Fontain, R. and Letaifa S. B. (2012). “The reasons clients change audit firms and the client’s perceived value of the audit service: A qualitative study”, Unpublished Manuscript, University du Quebec a Montreal.

Francis, J. R., Wilson, E. R. (1988). Auditor Changes: A Joint Test of Theories Relating to Agency Costs and Auditor. *The Accounting Review*, 63(4), p. 663-682.

Gujarati, D. N. (2005). *Temel Ekonometri*, Çev. Ümit Şenesen-Gülay Şenesen, Literatür Yayıncılık, Üçüncü Baskı, İstanbul.

Güredin, E. (2007). *Denetim ve Güvence Hizmetleri SMMM ve YMM’lere Yönelik İlkeler ve Teknikler.* Arıkan Basım Yayın, 11. Baskı, İstanbul.

Güredin, E. (2008). *Denetim ve Güvence Hizmetleri.* Arıkan Basım Yayın, 12. Baskı, İstanbul.

Güredin, E. (2010). *Denetim ve Güvence Hizmetleri.* İstanbul Türkmen Kitabevi.

Gürsoy, C. T. *Finansal Yönetim İlkeleri*, Doğuş Üniversitesi Yayınları, Yayın No:1, İstanbul.

Gomez-Aguilar, N. and Ruiz-Barbadillo, E. (2003). Do Spanish firms change auditor to avoid qualified audit report? *International Journal of Auditing, 7*, p.37-53.

Gökmen, A. (2010). Yönetici Değişiminin İşletme Performansına Etkisi, *Organizasyon ve Yönetim Bilimleri Dergisi*, Cilt:2, Sayı:2, s. 11-17.

Halilov, E. (2006). *Bağımsız Dış Denetim ve Azerbaycan’ da Denetim Sistemi*, Yüksek Lisans Tezi, Ankara Üniversitesi, Sosyal Bilimler Enstitüsü, İşletme Anabilim Dalı, Ankara.

Hamilton, J., Lib, Y., and Stokes, D. (2008). Is the audit services market competitive following Arthur Andersen’s collapse? *Accounting and Finance, 48*, p.233-258.

Han, J. and Camber, M. (2013). *Data Mining Concepts and Techniques,* Morgan Kaufman, San Diego, USA.

Haskins, M. E. and Williams, D. D. (1990). A contingent model of intra-big eight auditor changes, *Auditing: A Journal of Practice and Theory*, Vol:9, No:3, p.55-75.

Hauschild, D. (2013). *Altman Z-Score: Not just for Bankruptcy: From Z-Score to Green Zone,* Amros Corporation.

Haw, I., Qi, D., Wu, W. (2008). ‘‘The Economic Consequence of Voluntary Auditing’’, *Journal of Accounting Auditing and Finance*, Vol. 23, No. 1, p. 63-93.

Hayes, S. K., Hodge, K. A., Hughes, L. W. (2010). A study of the efficacy of Altman’s Z to predict bankrupcy of specialty retail firms doing business in contemporary times. *Economics & Business Journal: Inquiries & Perspectives,* 3(1).

Healy, P. and Lys, T. (1986). Auditor changes following big eight mergers with non-big eight audit firms. *Journal of accounting and public policy, 5*, p.251-265.

Huang, Y. and Scholz, S. (2012). “Evidence of the association between financial restatement andauditor resignations”, *Accounting Horizon*, Vol. 26, No. 3, p.439-464.

Hauschild, D. (2013). ‘‘Altman Z-Score: Not Just for Bankruptcy: From Z-Score to Green Zone’’, Survivabilitiy, Amros Corporation.

Haw, I., Qi, D., Wu, W. (2008). ‘‘The Economic Consequence of Voluntary Auditing’’, *Journal of Accounting,* Auditing and Finance, Vol. 23, p. 63-93.

Holmes, A. W. (1962). *Basic Auditing Principles,* Homewood, Illinois: Richard D. Irwin Inc.

Hoyle, J. (1978). ‘‘Mandatory Auditor Rotation: The Arguments and an Alternative’’, *Journal of Accountancy,* Vol:145, No:5, p.69-78.

Hudaib, M. And Cooke, T. E. (2005). ‘‘The Impact of Managing Director Changes and Financial Distrees on Audit Oualification and Auditor Switching’’, *Journal of Business Finance and Accounting*, Vol. 32, No. 9-10, p. 1073-1739.

Huo, Y. H. (2006). ‘‘Bankruptcy Situation Model in Small Business: The Case of Restaurant Firms’’, *Hospital Review,* 24(2), p. 49-58.

Huson, J., Shamsher, M., Mohd, A. and Annuar, M. N. (2000). ‘‘Audit Switch Decisions of Malaysian Listed Firms: Test of Determinants of Wealth Effect’’, *Capital Market Review*, Vol. 8, p. 1-24.

Ittonen, K. (2010). A theoretical examination of the role of auditing and the relevance of audit reports. Unpublished manuscript, Vaasan Yliopiston Julkaisuja, Vaasa.

İçerli, M. Y. Ve Akkaya, G. C. (2006). ‘‘Finansal Açıdan Başarılı Olan İşletmelerle Başarısız Olan İşletmeler Arasında Finansal Oranlar Yardımıyla Farklılıkların Tespiti’’, *Atatürk Üni. İİBF Dergisi*, 20(1), s. 413-421.

İskenderoğlu, Ö. (2008). *İşletmelerin Büyümesinde Büyüklüğün Etkisi: Türkiye İçin Bir İnceleme.* Çukurova Üniversitesi Sosyal Bilimler Enstitüsü, Doktora Tezi, Adana.

Ismail, S. H., Aliahmed H., Nassir, A., Hamid, M. A. (2008), “Why Malaysian second board companies switch auditors: Evidence of Bursa Malaysia”, *International Research Journal of Finance and Economics*, Issue 13, p.123-130.

Jackson, A. B., Moldrich, M., and Roebuck, P. (2008). Mandatory audit firm rotation and audit quality. *Managerial Auditing Journal*, *23*(5), p.420-437.

Jacobs, J. J. (2007). ‘‘The Application of Failure Prediction Models on non-listed Companies’’, *Tshwane University of Technology*, Business School.

Jayadev, M. (2006). ‘‘Predictive Power of Financial Risk Factors: An Empirical Analysis of Default Companies’’, *The Journal for Decision Makers*, 31(3), p. 45-56.

Joher, H., Ali, M., Shamsher, M., Annuar, M., Ariff, M. (2000). Auditor Switch Decision of Malaysian Listed Firms: Test of Determinants and Wealth Effect, *Pertanika J. Soc. Sic. Hum*., 8(2), p. 77-90.

Johnson, B. W. and Lys, T. (1990). The market for audit services Evidence from voluntary auditor changes. *Journal of Accounting and Economics, 12*, p.281-308.

Kandemir, T., Akbulut, H. (2014). Bağımsız Denetimin Etkinliğinde Denetimden Sorumlu Komitenin Rolü: Türkiye’deki Bağımsız Denetim Firmalarına Yönelik Bir Araştırma, Bülent Ecevit Üniversitesi, *Uluslararası Yönetim İktisat ve İşletme Dergisi*, Cilt:9, Sayı:20, s. 37-56.

Karabulut, E., Alpar, R. (2013). *Uygulamalı Çok Değişkenli İstatistiksel Yöntemler*. Ankara Detay Yayıncılık.

Karagöz, Y. (2010). ‘‘Nonparametrik Tekniklerin Güç ve Etkinlikleri-The Power and Effectiveness of Nonparametric Techiniques’’, *Elektronik Sosyal Bilimler Dergisi*, Cilt:9, Sayı:33.

Karagöz, Y., Kıngır, S., Yıldız, M. S. (2010). ‘‘İş Tatminini Etkileyen Faktörlerin Kriz Ortamındaki Etkisinin Lojistik Regresyon Analizi İle Belirlenmesi’’, *Sosyal Ekonomik Araştırmalar Dergisi*, Cilt:10, Sayı:19.

Karkacıer, A., Güven, A., Aslan, E. (2017). Şeffaf Yönetim Anlayışı İçerisinde Denetimin Rolü, 13. Uluslararası Bilgi, Ekonomi ve Yönetim Kongresi Bildirileri, s. 539-548.

Kaval, H. (2008). *Uluslararası Finansal Raporlama Standartları Uygulama Örnekleri ile Muhasebe Denetimi*, 3. Baskı, Gazi Kitabevi.

Kavut, L., Oktay, T., Şavlı, T. (2009*). Uluslararası Denetim Standartları Kapsamında Bağımsız Denetim,* İstanbul Serbest Muhasebeci Mali Müşavirler Odası, Yayın No: 130, İstanbul.

Kenneth, S. B., Krishnagopal M. (1985). “Auditor switches by failing firms”, *Accounting Review*; April, Vol. 60, Issue 2, p.248-261.

Kepekçi, C. (2000). *Bağımsız Denetim*, Siyasal Kitabevi, 4. Baskı, Ankara.

Kesimli, İ. (2015). *Türk Bağımsız Denetim Firmalarının Uluslararası Kalite Kontrol Standardı Açısından İncelenmesi*. T.C. Trakya Üniversitesi Sosyal Bilimler Enstitüsü İşletme Anabilim Dalı, Doktora Tezi, Trakya.

Kızılgöl, Ö. ve İşgüden, B. (2007). ‘‘Halef ve Selef Denetçiler Arasındaki İletişim’’, *Akademik Fener*, Sayı:8.

Khasharmeh, H. A. (2015). ‘‘Determinants of Auditor Switching in Bahraını’s Listed Companies- An Empricial Study’’, *European Journal of Accounting Auditing and Finance Research*, Vol.3, No.11, p. 73-99.

Kluger, B. D., Shields, D. (1991). Managerial Moral Hazard and Auditor Changes, *Critical Perspectives on Accounting,* 2, p. 255-272.

Knechel, W. R., Salterio, S. E., Ballou, B. (2007). *Auditing: Assurance and Risk*, Thomson South-Western, USA.

Knechel, W. R., Naiker, V. And Pacheco, G. (2007). Does Auditor Industry Specialization Matter? Evidence from Market Reaction to Auditor Switches. Auditing: A Journal of Practice and Theory, Vol:26, No:1, p.19-45.

Knechel, R. W., Niemi, L., and Sundgren, S. (2008). Determinants of Auditor Choice: Evidence from a small client market. *International Journal of Auditing, 12*, p.65-88.

Knechel, W., Robert, G. V., Krishan, M. P., Lori, B. S., Uma, K. V. (2013). ‘‘Audit Quality: Insights from the Academic Literature’’ Auditing: A Journal of Practice & Theory, 32, p. 385-421.

Kobi Stratejisi ve Eylem Planı (2015). KSEP, Temmuz, Ankara.

Kocabaş, E. (2014). *Lojistik Regresyon ve Bankacılık Verileri Üzerine Bir Uygulama,* T.C. Yıldız Teknik Üniversitesi Fen Bilimleri Enstitüsü, Yüksek Lisans Tezi, İstanbul.

Koçel, T. (1993). *Büyüyen İşletmelerde Karşılaşılan Yönetim ve Organizasyon Sorunları,* İTO Yayınları No:32, İstanbul.

Koçel, T. (2003). *İşletme Yöneticiliği*, Beta, İstanbul.

Konak, F., Çıtak, L. (2018). ‘‘Şirket Birleşme ve Devralmalarının Firma Performansına Etkisi: Gelişmiş ve Gelişmekte Olan Ülkeler Üzerine Karşılaştırmalı Analiz’’, *Karadeniz Teknik Üniversitesi Sosyal Bilimler Enstitüsü Sosyal Bilimler Dergisi*, Yıl:8, Sayı:16, Aralık.

Krishan, J., Krishan, J. And Stephens, R. G. (1996). The Simultaneous Relation Between Auditior Switching and Audit Opinion: An Empricial Analysis, *Accounting and Business Research*, Vol:26, No:3, p.224-236.

Kurt, O. (2015). Bağımsız Denetim Firmalarının Organizasyonu ve Bir Uygulama, İstanbul Ticaret Üniversitesi Sosyal Bilimler Enstitüsü İşletme Anabilim Dalı, *Yüksek Lisans Tezi,* İstanbul.

Kwak, W., Eldridge, S., Shi, Y. And Kou, G. (2011), ''Predicting Auditor Changes Using Financial Distress Variables and the Multiple Criteria Linear Programming (MCLP) and other Data Mining Approaches'', *The Journal of Applied Business Research*, Vol:27, No:5, p.73-84.

Kwon, S. Y., Lim, Y. D., Simnett, R. (2010). Mandatory Audit Firm Rotation and Audit Quality: Evidence from the Korean Audit Market, Unpublished paper, Korea University, p.1-61.

Landsman, W. R., Nelson, K. K. And Rountree, B. R. (2009). ''Auditor Switches in the Pre-and Post-Enron Eras: Risk or Realignment?'', *The Accounting Review*, Vol:84, No:2, p.531-560.

Lennox, C. (2000). Do companies successfully engage in opinion-shopping? Evidence from UK. *Journal of Accounting and Economics,29*, p.321-337.

Lin, Z. J. And Liu, M. (2010). ''The determinants of auditor switching from the perspective of corporate governance in China'', *Advances in Accounting, incorporating Advances in International Accounting*, Vol:26, No:1, p.117-127.

Magri, J. and Baldacchino, P. J. (2004). Factors contributing to auditor-change decisions in Malta. *Managerial Auditing Journal, 19* (7), p.956-968.

Mansi, S. A., Maxwell, W. F., Miller, D. P. (2004). Does Auditor Quality and Tenure Matter to Investors? Evidence from the Bond Market, *Journal of Accounting Research*, 42(4), p. 755-793.

Mazars Denge Sirküler, (28.05.2018). *Bağımsız Denetime Tabi Olacak Şirketlerin Belirlenmesine Dair Hadler ve Diğer Şartlar Yeniden Belirlenmiştir.*Praxity Member Global Alliance of Independent Firms, Sayı: 2018/104, Ref: 4/104, İstanbul.

Menard, S. W. (1995). *Applied Logistic Regression Analysis*, Sage University Papers Series, Quantitative Applications in the Social Sciences, Series No. 07-106, Sage Publications Inc, USA.

Menon, K. and Williams, D. D. (1991). Auditor credibility and initial public offerings. *The Accounting review, 66* (2), p.313-332.

Messier, William F., Steven M. Glover, Douglas F. Prawitt (2006). *Auditing and Assurance Services*. Mc-Hill Inc., New York.

Ming, L. (2007). *Corporate Governance, Auditor Choice and Auditor Switch: Evidence from China*. Unpublished master's thesis, Hong Kong Baptist University, Hong Kong.

Minnis, M. (2011). ''The Value of Financial Statement Verification in Debt Financing: Evidence from Private U.S. Firms'', *Journal of Accounting Research,* Vol.49, p. 457-506.

Mutchler, J. F. (1985). ''A Multivariate Analysis of the Auditor's Going-Concern Opinion Decision'', *Journal of Accounting Research*, Vol. 23, No. 2, p. 668-682.

Myers, J. N., Myers, L. A., Omer, T. C. (2003). Exploring the Term ofthe Auditor-Client Relationship and the Quality of Earnings: A case for Mandatory Auditor Rotation? *The Accounting Review*, Vol:78, No:3, p.779-799.

Nagy, A., Albert, L. (2005). Mandatory Audit Firm Turnover, Financial Reporting Quality and Client Bargaining Power: The Case of Arthur Andersen, *Accounting Horizons*, Vol:19, No:2, p.51-68.

Nasser, A. T., Wahid, E. A., Nazri, S. N. And Hudaib, M. (2006). ''Auditor Client Relationship: The Case of Audit Tenure and Auditor Switching in Malaysia'', *Managerial Auditing Journal*, Vol:21, No:7, p.724-737.

Nazri, S. N., Smith, M., Ismail, Z. (2012). Factors influencing auditor change: Evidence from Malaysia, *Asian Review of Accounting*, *20* (3), p.22-44.

Niemi, L. (2004). Auditor size and auditing pricing: Evidence from small audit firms. *European Accounting Review, 13* (3), p.541-560.

Niemi, L., Kinnunen, J., Ojala, H., Troberg, P. (2012). ''Drivers of Voluntary Audit in Finland: to be or not to be audited?'', *Accounting and Business Research*, Vol. 42, No. 2, p. 169-196.

Niskanen, M. Karjalainen, J., Niskanen, J. (2010). ''The Role of Auditing in Small Private Family Firms: Is it about quality and credibilitiy?'', *Family Business Review*, Vol. 23, No. 3, p. 230-245.

Nyakuwanika, M. (2014). "Why companies change auditors in Zimbabwe?", Research Journal of Finance and *Accounting,* Vol. 5, No. 5, p.171-181.

O'connor, T. (2006). Fraud Auditing and Forensic Accounting. North Carolina Wesleyan College Lecture Notes, p.1-3.

Orhan, S. (2007). *Bankacılık İşlemleri ve Bankaların Bağımsız Denetimi*, Yüksek Lisans Tezi, Marmara Üni. Sosyal Bilimler Enstitüsü, Muhasebe-Finansman Bilim Dalı, İstanbul.

Orhunbilge, N. (2002). *Uygulamalı Regresyon ve Korelasyon Analizi*, İstanbul Üniversitesi İşletme Fakültesi Yayınları, No.267, İstanbul.

Öksüz, F. (2007). Denetimin Ücretlendirilmesi, *II. Uluslararası Muhasebe Denetimi Sempozyumu ve VII. Türkiye Muhasebe Denetimi Sempozyumu*.

Özalp, İ. (2005). *İşletme Yönetimi*, Nisan Kitabevi Yayınları, Birlik Ofset.

Özgener, Ş. (2003). Büyüme Sürecindeki KOBİ'lerin Yönetim ve Organizasyon Sorunları: Nevşehir Un Sanayii Örneği, *Erciyes Üniversitesi İktisadi ve İdari Bilimler Fakültesi Degisi,* Sayı:20, Ocak-Haziran, s. 137-161.

Özmen, İ., Tatlıdil, H. (1998). Yarı Olabilirlik/Moment Parametre Kestirim Yöntemi ile Caretta Caretta Yavrularının Ölüm Hızlarının Modellenmesi, *İstatistik Konferansı Bildiriler Kitabı*, DİE Matbaası, Gazi Üniversitesi, s. 353-371.

Palmrose, Z. V. (1986). ''Audit Fees and Auditor Size: Further Evidence'', *Journal of Accounting Research*, 24(1), s. 97-110.

Perry, T. (2000). *Incentive Compensation for Outside Directors and CEO Turnover*. Working Paper, Arizona State University.

Picconi, M. P., Oler, D. K. (2014). ''Implications for Insufficient and Excess Cash for Future Performance'', *Contemporary Accounting Research*, Vol. 31, No. 1, p. 253-283.

Poels, L. (2011). Auditor Switching Behavior in Medium Sized Companies in the Netherlands, *Master Thesis*, Tilburg University, Faculty of Economics and Business Studies, Accounting Department.

Porter, B., Simon, J., Hatherley, D. (2009). *Principles of External Auditing*, (Third Edition), England: Wiley.

Pranowa, K., Noer, A. A., Manurung, A. H., Nunug, N. (2010). ''Determinant of Corporate Financial Distress in an Emerging Market Economy: Empirical Evidence from the Indonesian Stock Exchange'', *International Research Journal of Finance and Economics*.

Raiborn, C., Schorg, C. A., Massoud, M. (2006). Should AuditorRotation be Mandatory? *Journal of Corporate Accounting & Finance*, Vol:17, No:4, p.37-49.

Regulation of the European Parliament And of The Council (16 April 2014. No: 537/2014).

Sağlar, J., Tuan, K. (2009). İşletmelerde İç Denetim Fonksiyonunun Bağımsız Dış Denetim Maliyeti Üzerine Etkileri, *ÇÜ Sosyal Bilimler Enstitüsü Dergisi*, Cilt:18, Sayı:1, s. 343-358.

Salleh, K. and Hazlina, J. (2014). Audit rotation and audit report: empirical evidence from Malaysian PLCs over the period of ten years. *Procedia-Social and Behavioral Sciences*, 145, p.40-50.

Sanobar, A. (2012). ''Business Bankruptcy Prediction Models: A Significant Study of the Altman's Z-Score Model'', *Asian Journal of Management Research*, 3(1).

Saygılı, E. E. (2011). Finansal Bilginin Güvenilirliği ile İlgili Bağımsız Denetimin Amacı ve Bağımsız Denetim Süreci ile İlgili Son Gelişmeler, *Journal of Yaşar University*, 23(6), s. 3890-3903.

Sayyar, H., Basiruddin, R., Rasid, Sza, Sayyar, L. (2014) ''Mandatory Audit Firm and Audit Partner Rotation'', *European Journal of Business and Management*, p.81-91.

Schwartz, K. B. and Menon, K. (1985). Auditor Switches by failing firms. *The Accounting Review, 60* (2), p.248-261.

Schroeder, M. S., Solomon, I., Vıkrey, D. (1986). ''Auditing Quality Perceptions of Audit-Committee Chairpersons and Audit Partners'', *Auditing: A Journal of Practise and Theory*, 5(2).

Schüppert, A. (2009). ''Binomial or Binary Logistic Regression'', Statistics Seminar, Spring, a.schueppert@rug.nl.

Selimoğlu, S. K., Özbirecikli, M., Uzay, Ş., Kurt, G., Alagöz, A. ve Yanık, S. (2014). *Muhasebe Denetimi*, Gazi Kitabevi, Ankara.

Senal, S. (2011). *Bağımsız Denetim Kalitesinin Arttırılmasında Kamu Gözetim Kurulu'nun Rolü: Bağımsız Denetim Firmaları Üzerine Bir Araştırma,* Doktora Tezi, Süleyman Demirel Üniversitesi, Sosyal Bilimler Enstitüsü.

Seow, J. L. (2001). ''The Demand fort he UK Small Company Audit-An Agency Perspective'', *International Small Business Journal,* Vol. 19, No. 2, p. 61-79.

Sevil, G., Başar, M., Coşkun, M. (2013). *Finansal Yönetim-II*, Açıköğretim Fakültesi Yayınları.

Sherman, J. A. (1998). *Mergers and Acquisitions from A to Z: Strategic and Pratical Guidance for Small and Middle-Market Buyers and Sellers*, Amacom, USA.

Shirita, M., Abedini, B. (2009). ''Financial Distress Predicition in Emerging Market: Empiricial Evidences from Iran'', *Business Intelligence Journal*, 2(2), s. 398-409.

Silvoso, J. A. (1972). Report of the Committee on Basic Auditing Concepts. *The Accounting Review,* Vol.47, Committee Reports: Supplement to Volume XLVII of the Accounting Review, p.15-74.

Simunic, D., Stein, M. M. (1995). *Research into Markets for Auditing Services*, Working Paper Presented on the Advanced Course in Audit Research, October.

Solak, B. (2016). *Bağımsız Denetçilerin İş Yükü İş Performansı ve Denetim Kalitesi*, Gazi Kitabevi, Haziran.

Soltani, B. (2007). *Auditing: An International Approach*, Prentice Hall, England.

Sori, Z. M., Jalil, H. A. (2009), "Financial Ratios, Discriminant Analysis and the Prediction of Corporate Distress", *Journal of Money, Investment and Banking*, 11, p. 5-15.

Sriram, R. S. (1990). Changing Auditors and the Influence of Client Specific Attributes: An Analysis, *The Journal of Applied Business Research*, Vol:6, No:4, p.104-108.

Sriram, R. S. (2006). "Changing auditors and the influence of client specific attributes: An analysis", *The Journal of Applied Business Research*, Vol. 6, No. 4, p.104-108.

Sterling, R. R. (1973). ''Accounting research, education and practice'', *Journal of Accountancy*, September, p.44-52.

Suyono, E., Feng, Y. and Riswan, M. (2013). "Determinants factors affecting the auditor switching: An Indonesian case", *Global Review of Accounting and Finance*, Vol. 4, No. 2, September, p.103-116.

Şahin, O. N. (2016). ''Türkiye'deki Şirket Birleşmeleri Verilerinin Yıllar İtibariyle Analizi ve Dünya Geneli ABD, AB ve Asya-Pasifik Verileri İle Karşılaştırması'', *Akademik Araştırmalar ve Çalışmalar Dergisi*, Cilt:8, Sayı:15.

Şenyiğit, Y. ve Zeytinoğlu, E. (2014). ''Zorunlu Denetçi Rotasyonunun Denetim Kalitesi Üzerindeki Etkileri: Literatür Araştırması'', *İÜ İşletme Fakültesi İşletme İktisadi Enstitüsü Yönetim Dergisi*, Sayı:25, Aralık.

Şıklar, E. (2000). *Regresyon Analizine Giriş*, Anadolu Üniversitesi Yayınları, No.1255, Eskişehir.

Tagesson, T. and Öhman, P. (2011). Auditors' ability and willingness to signal going concern problems: a study of bankrupt companies in Sweden. *Unpublished paper, Presented at European Accounting Association 34rd annual meeting in Rome.*

Takiah, M. I. and Ghazali, S.M. (1993). "Incidence of Qualified Opinions and the Effects on Auditor Switching: a n empirical study in Malaysia", *Management Journal (December)*, p.53-63.

Tatlıdil, H. (1996). *Uygulamalı Çok Değişkenli İstatistiksel Analiz*, Akademi Matbaası, Ankara.

Tauringana, V. and Clarke, S. (2000). "The demand for external auditing: Managerial share ownership, size, gearing and liquidity influences'', *Managerial Auditing Journal,* vol.15, no.4, p.160-168.

T.C. Resmi Gazete (2.11.2002). Bağımsız Denetim Yapacak Kuruluşların Yetkilendirilmesi ve Yetkilerin Geçici veya Sürekli Olarak Kaldırılması Hakkında Yönetmelik, Sayı:24924.

T.C. Resmi Gazete (31.01.2002). Bankalarda Bağımsız Denetim Yapacak Kuruluşların Yetkilendirilmesi ve Yetkilerinin Geçici veya Sürekli Olarak Kaldırılması Hakkında Yönetmelik, Sayı:24657.

T.C. Resmi Gazete (3.10.2003). Enerji Piyasasında Faaliyet Gösteren Gerçek ve Tüzel Kişilerin Bağımsız Denetim Kuruluşlarınca Denetlenmesi Hakkında Yönetmelik, Sayı:25248.

T.C. Resmi Gazete (16.01.2005). Uluslararası Finansal Raporlama Standartları ile Uyumlu TMS, Sayı:25702.

T.C. Resmi Gazete (01.11.2006). Bankalarda Bağımsız Denetim Gerçekleştirecek Kuruluşların Yetkilendirilmesi ve Faaliyetleri Hakkında Yönetmelik, Sayı:26333.

T.C. Resmi Gazete (12.07.2006). İç Denetçilerin Çalışma Usul ve Esasları Hakkında Yönetmelik. Sayı:26226.

T.C. Resmi Gazete (12.07.2008). Sigorta ve Reasürans ile Emeklilik Şirketlerinde Bağımsız Denetim Yapılmasına İlişkin Yönetmelik, Sayı:26934.

T.C. Resmi Gazete (6.09.2008). Enerji Piyasasında Faaliyet Gösteren Gerçek ve Tüzel Kişilerin Bağımsız Denetim Kuruluşlarınca Denetlenmesi Hakkında Yönetmelikte Değişiklik Yapılmasına Dair Yönetmelik, Sayı:26989.

T.C. Resmi Gazete (25.10.2009). Seri: X, No:25 Sayılı Sermaye Piyasasında Bağımsız Denetim Standartları Hakkında Tebliğde Değişiklik Yapılmasına Dair Tebliğ, Sayı:27387.

T.C. Resmi Gazete (26.03.2011). Seri: X, No:27 Sayılı Sermaye Piyasasında Bağımsız Denetim Standartları Hakkında Tebliğde Değişiklik Yapılmasına Dair Tebliğ, Sayı:27886.

T.C. Resmi Gazete (28.06.2013). Sermaye Piyasasında Bağımsız Denetim Hakkında Tebliğ, Sayı:28691.

T.C. Resmi Gazete (25.03.2015). Enerji Piyasasında Faaliyet Gösteren Gerçek ve Tüzel Kişilerin Bağımsız Denetim Kuruluşlarınca Denetlenmesi Hakkında Yönetmeliğin Yürürlükten Kaldırılmasına Dair Yönetmelik, Sayı:29306.

T.C. Resmi Gazete (17.12.2017). BDS 220 Finansal Tabloların Bağımsız Denetiminde Kalite Kontrol Standartları, Sayı:30263.

T.C. Resmi Gazete (22.03.2018). Bağımsız Denetime Tabi Şirketlerin Belirlenmesine Dair Karar, Sayı:11597.

T.C. Resmi Gazete (26.05.2018). Bağımsız Denetime Tabi Şirketlerin Belirlenmesine Dair Bakanlar Kurulu Kararı, Sayı:30432.

T.C. Resmi Gazete (23.11.2018). Bağımsız Denetim Yönetmeliğinde Değişiklik Yapılmasına Dair Yönetmelik, Sayı:28509.

T.C. Kamu Gözetimi Muhasebe ve Denetim Standartları Kurumu (09.10.2014). Rotasyon Sürelerinin Hesaplanmasına İlişkin Duyuru.

T.C. Kamu Gözetimi Muhasebe ve Denetim Standartları Kurumu Kurul Kararı (19.01.2017). Rotasyon Uygulaması Hakkında Kurul Kararı, Karar No: 75935942.

T.C. Milli Eğitim Bakanlığı (2012). *İstatistiki Testler*, Ankara.

Tek, D. Z. (2012). İşletme Büyüklüğünün ve Sektörel Farklılıkların Finansal Oranlar Üzerine Etkisi, *Yüksek Lisans Tezi,* Gazi Üniversitesi Sosyal Bilimler Enstitüsü İşletme Anabilim Dalı, Ankara.

Teoh S. H. (1992). "Auditor independence, dismissal threats and the market reaction to auditor switches", *Journal of Accounting Research*, Vol. 30, p.1-23.

Terzi, S. (2011). Finansal Rasyolar Yardımıyla Finansal Başarısızlık Tahmini: Gıda Sektöründe Ampirik Bir Araştırma, *ÇÜ İİBF Dergisi,* 15(1), s. 1-18.

Terzi, S., Kıymetli Şen, İ., Solak, B., (2014). Kurumsal Yönetim Uygulamalarının Denetim Kalitesine Etkisi: Borsa İstanbul'da Ampirik Bir Araştırma, *Uluslararası Yönetim İktisat ve İşletme Dergisi*, Cilt: 10, Sayı: 23.

Tuan, K. (2015). "Bağımsız Denetimde Rotasyon Uygulaması: Sistemin Artıları-Eksileri Üzerine Tartışmalar", *Akademik Sosyal Araştırmalar Dergisi*, Yıl:3, Sayı:16, Eylül, s.291-309.

Turner, L. E., Williams, J. P. And Weirich, T. R. (2005), An Inside Look at Auditor Changes*, The CPA Journal*, Innovations Supplement, p.12-21.

Tutar, H. (2016). *İşletme Bilimlerine Giriş*, Atatürk Üniversitesi, Ata-Aöf Yayıncılık.

Türel, A., Türel, A., Çiftçi, H. N. (2017). Ülkemizde Bağımsız Denetim: Son On Yıla Bakış, www.researchgate.net/publication/323150078.

Umut, E. İ. (2017). ‘‘Yatırım Fonlarının Mali Tablolarına İlişkin Denetçi Görüşleri ile Denetçi Rotasyonu Arasındaki İlişki.’’ *Muhasebe Bilim Dünyası Dergisi,* 19(3), s. 671-695.

United States Government Accountability Office, (2006). *Report to Congressional Addresses*. Audit of Public Companies Continued Concentration in Audit Market for Large Public Companies Does Not Call for Immediate Action.

Uzay, Ş., Tanç, A., Erciyes, M. (2008). ‘‘Türkiye’de Muhasebe Denetimi: Geçmişten Geleceğe-1’’, 12. Dünya Muhasebe Tarihçileri Kongresi, *Mali Çözüm Dergisi*, Sayı:95, s. 125-140.

Vanstraelen, A. (2000). Going-Concern Opinions, Auditor Switching, and the Self-Fulfiiling Prophecy Effect Examined in the Regulatory Context of Belgium. *Journal of Accounting, p.*231-235.

Wallgren, L.H. and Olofsson, C. (2011). Why do Swedish limited companies’ switch audit-firm? Lund University School of Economics and Management, *Master thesis*, Spring.

Wan Mohamed, W. A., Hussain. W. S., Mohd Rodzi. N. K. (2007). *Characteristics’ of companies that change and do not change and do notchange auditor- an empirical investigation of Malaysian public listedcompanies.* Unpublished manuscript, University of Teknology MARA, Shah Alam, Malaysia.

Weiner, J. (2012). “Auditor size vs. Auditor quality: An analysis of auditor switches”, Thesisof Honors College, University of Houston.www.albany.edu/honorscollege/files/weiner_Thesis.

Weisbach, M. S. (1988). Outside Directors and CEO Turnover. *Journal of Financial Economics,* Vol. 20, p. 431-460.

Williams, D. D. (1988). The potential determinants of auditor change. *Journal of Business Finance and Accounting, 15* (2), p.243-261.

Wong, J. M. W., Ng, S. T. (2010), “Company Failure in the Construction Industry: A Critical Review and a Future Research Agenda”, *XXIV FIG International Congress*, 11-16 April 2010, Sydney, Australia,

Wooldridge, J. M. (2012). *Introductory Econometrics A Modern Approach*, 5th edition, South-Western, USA.

Woo, E. S. and Koh, H. C. (2001). Factors associated with auditor changes: a Singapore study. *Accounting and Business Research, 31* (2), p.133-144.

Yahyaoğlu, G. (1991). Bağımsız Dış Denetimin Yapısı ve İşlevi, *Maliye Yazıları: Maliye, İktisat, Hukuk*, s. 81-104.

Yakut, E., Gündüz, M., Demirci, A. (2015). “İnsani Kalkınmışlık Düzeyinin Sınıflandırma Başarılarının Karşılaştırılmasında Sıralı Lojistik Regresyon Analizi ve Yapay Sinir Ağları Yöntemlerinin Kullanılması”, *Journal of Business Research Turk*, Sayı: 7/4, s. 172-199.

Yaman, Z., Wen, C., and Jinzheng (2013). “Auditor switching by corporate governance: Empirical analysis from the listed company in China”, *Journal of Modern Accounting and Auditing*, Vol. 9, No. 2, p.230-238.

Yang, C. H. (2009), “Constructing Financial Distress Prediction Model Using Group Method of Data Handling Technique”, *Proceedings of the Eighth International Conference on Machine Learning and Cybernetics*, 12-15 July, Taiwan.

Yaşar, A. (2011). ‘‘Bağımsız Dış Denetim Kalitesinin Kar Yönetimi Üzerine Etkisi: İmkb’de Kayıtlı İşletmeler Üzerine Bir Uygulama’’, Çukurova Üniversitesi Sosyal Bilimler Enstitüsü, *Doktora Tezi,* Adana.

Yaşar, A. (2015). ‘‘Olumsuz Denetim Görüşü ve Bağımsız Denetçi Değişikliği Arasındaki İlişki: Borsa İstanbul Sanayi Şirketleri Üzerine Bir Uygulama’’, *The Journal of Accounting and Finance*, Ocak, s.81-96.

Yaşar, A. (2016). *Bağımsız Denetim Kuruluşu Değişikliklerini Etkileyen Faktörlerin Belirlenmesi Üzerine Bir Araştırma*, Akademisyen Kitabevi, Sonçağ Matbaacılık, Ankara.

Yaşar, A. (2016). ‘‘Zorunlu Bağımsız Denetim Firması ve Sorumlu Ortak Başdenetçi Rotasyonu Üzerine Uluslararası Tartışmalar: Literatür Değerlendirmesi’’, *Journal of Accounting, Finance and Auditing Studies*, sayı:2/3, www. jafas.org, s.200-231.

Ye, K., Cheng, Y. Ve Gao, J. (2014). ‘‘How Individual Auditor Characteristics Impact The Likelihood of Audit Failure: Evidence from China’’, *Advances in Accounting,* 30(2), p. 394-401.

Yıldız, A. (2014). Kurumsal Yönetim Endeksi ve Altman Z Skoruna Dayalı Lojistik Regresyon Yöntemiyle Şirketlerin Kredi Derecelendirmesi, *Süleyman Demirel Üniversitesi İİBF Dergisi*, 19(3), s. 71-89.

WEB KAYNAKLARI

http://eur-lex.europa.eu/legal-content/EN/TXT/?uri=CELEX%3A32006L0043.

http://eur-lex.europa.eu/legal-content/EN/TXT/?uri.

http://www.watsonwyatt.com/homepage/eu/res/surveys/mergersandAquistions/2000

www.ifac.org/sites/default/files/publications/files/2013-IESBAHandbook.pdf.

www.tdk.gov.tr.

www.sec.gov/fast-answers/answersform8khtm.html.

www.isader.org.

www.gao.gov/new.items/d08163.pdf.

www.iasplus.com/iosco/0909transparency.pdf.

www.iosco.org.

www.frc.org.uk.

www.aicpa.org.

www.pcaobus.org.

www.thefreedictionary.com.

www.oxfordlearnersdictionaries.com.

www.kgk.gov.tr.

http://www.icaew.com/index.cfm/route/139481/icaew/pdf

www.kpmg.com.tr.

www.pwc.com.tr.

www.deloitte.com.tr.

www.ey.com.tr.

www.eca.europa.eu

BANKA MUHASEBESİ

(Güncellenmiş Tekdüzen Hesap Planına Uygun)

Doç. Dr. A. Aslan ŞENDOĞDU

4. Baskı

EĞİTİM
yayınevi

BANKA MUHASEBESİ
(GÜNCELLENMİŞ TEKDÜZEN HESAP PLANINA UYGUN)

Doç. Dr. A. Aslan Şendoğdu

Genel Yayın Yönetmeni: Yusuf Ziya Aydoğan (yza@egitimyayinevi.com)
Genel Yayın Koordinatörü: Yusuf Yavuz (yusufyavuz@egitimyayinevi.com)
Sayfa Tasarımı: Eğitim Yayınevi Grafik Birimi
Kapak Tasarımı: Eğitim Yayınevi Grafik Birimi

T.C. Kültür ve Turizm Bakanlığı
Yayıncı Sertifika No: 47830

ISBN: 978-625-6408-18-0
1. Baskı, Ekim 2005
2. Baskı, Eylül 2007
3. Baskı, Eylül 2010
4. Baskı, Ocak 2023

Baskı Cilt
Olgun-Çelik Matbaa Ambalaj Yayın Reklam İnş. San. Tic. Ltd. Şti.
Büsan Organize San. 10670 Sk. No:26/D, Karatay/Konya
Matbaa Sertifika No: 51986

Kütüphane Kimlik Kartı

BANKA MUHASEBESİ
(GÜNCELLENMİŞ TEKDÜZEN HESAP PLANINA UYGUN)

Doç. Dr. A. Aslan Şendoğdu
240 s., 165x240 mm
Kaynakça var, dizin yok.
1. Banka, 2. Muhasebe, 3. Banka Muhasebesi, 4. Bankacılık İşlemleri
ISBN: 978-625-6408-18-0

Copyright © Bu kitabın Türkiye'deki her türlü yayın hakkı Eğitim Yayınevi'ne aittir. Bütün hakları saklıdır. Kitabın tamamı veya bir kısmı 5846 sayılı yasanın hükümlerine göre kitabı yayımlayan firmanın ve yazarlarının önceden izni olmadan elektronik/mekanik yolla, fotokopi yoluyla ya da herhangi bir kayıt sistemi ile çoğaltılamaz, yayımlanamaz.

EĞİTİM
yayınevi

Yayınevi Türkiye Ofis: İstanbul: Eğitim Yayınevi Tic. Ltd. Şti., Atakent mah. Yasemen sok. No: 4/B, Ümraniye, İstanbul, Türkiye

Konya: Eğitim Yayınevi Tic. Ltd. Şti., Fevzi Çakmak Mah. 10721 Sok. B Blok, No: 16/B, Safakent, Karatay, Konya, Türkiye
+90 332 351 92 85, +90 533 151 50 42, 0 332 502 50 42
bilgi@egitimyayinevi.com

Yayınevi Amerika Ofis: New York: Egitim Publishing Group, Inc.
P.O. Box 768/Armonk, New York, 10504-0768, United States of America
americaoffice@egitimyayinevi.com

Lojistik ve Sevkiyat Merkezi: Kitapmatik Lojistik ve Sevkiyat Merkezi, Fevzi Çakmak Mah. 10721 Sok. B Blok, No: 16/B, Safakent, Karatay, Konya, Türkiye
sevkiyat@egitimyayinevi.com

Kitabevi Şubesi: Eğitim Kitabevi, Şükran mah. Rampalı 121, Meram, Konya, Türkiye
+90 332 499 90 00
bilgi@egitimkitabevi.com

İnternet Satış: www.kitapmatik.com.tr
+90 537 512 43 00
bilgi@kitapmatik.com.tr

ilk okuyan siz olun
kitapmatik
internetteki kitapçınız

d) Altı ya da yedi haneli hesaplarda bankalar, döviz cinsi, müşteri numarası, kontrol numarası gibi hususları izlemek amacıyla, ilave haneler eklemek suretiyle daha alt seviyede hesaplar açabilirler.
e) "Diğer" hesaplar, ilgili bölümde ayrı bir hesap açılmasını gerektirmeyen büyüklükte olan işlemlerle sık tekrarlanmayan işlemlerin kaydı için ayrılmıştır. Bir işlem bu niteliği taşımadığı halde kaydedileceği özel bir hesap bulunmuyorsa, bu tür işlemler için Kurumdan izin alınarak özel bir hesabın açılması şarttır.
(3) Bu madde uyarınca Tek Düzen Hesap Planı ve İzahnamesinde yapılan değişiklikler, Kurumca bankalara duyurulmak suretiyle yürürlüğe girer.

Tekdüzen Hesap Planı detayı

MADDE 8- (1) Tekdüzen Hesap Planı detayı aşağıda belirtildiği şekildedir.

0 DÖNEN DEĞERLER

010 KASA
011 EFEKTİF DEPOSU
012 YOLDAKİ PARALAR - T.P.
013 YOLDAKİ PARALAR - Y.P.
015 SATIN ALINAN ÇEKLER - Y.P.
016 VADESİ GELMİŞ MENKUL DEĞERLER - T.P.
017 VADESİ GELMİŞ MENKUL DEĞERLER - Y.P.
019 KIYMETLİ MADEN DEPOSU - Y.P.
020 TÜRKİYE CUMHURİYET MERKEZ BANKASI - T.P.
02000 VADESİZ SERBEST HESAP
02001 VADELİ SERBEST HESAP
021 TÜRKİYE CUMHURİYET MERKEZ BANKASI - Y.P.
02100 VADESİZ SERBEST HESAP
02101 VADELİ SERBEST HESAP
022 YURTİÇİ BANKALAR - T.P.
023 YURTİÇİ BANKALAR - Y.P.
024 YURTDIŞI BANKALAR - T.P.
025 YURTDIŞI BANKALAR - Y.P.
026 YURTDIŞI MERKEZ VE ŞUBELER - T.P.
027 YURTDIŞI MERKEZ VE ŞUBELER - Y.P.
028 KATILIM BANKALARI T.P.
029 KATILIM BANKALARI Y.P.
030 ALIM SATIM AMAÇLI MENKUL DEĞERLER -T.P.
031 ALIM SATIM AMAÇLI MENKUL DEĞERLER - Y.P.

032 SATILMAYA HAZIR MENKUL DEĞERLER - T.P.
033 SATILMAYA HAZIR MENKUL DEĞERLER - Y.P.
038 MENKUL DEĞERLER DEĞER DÜŞÜŞ KARŞILIĞI (-) – T.P.
039 MENKUL DEĞERLER DEĞER DÜŞÜŞ KARŞILIĞI (-) – Y.P.
040 PARA PİYASALARINDAN ALACAKLAR - T.P.
041 PARA PİYASALARINDAN ALACAKLAR - Y.P.
050 TERS REPO İŞLEMLERİNDEN ALACAKLAR – T.P.
051 TERS REPO İŞLEMLERİNDEN ALACAKLAR – Y.P.

1 KREDİLER

100 İSKONTO VE İŞTİRA SENETLERİ - T.P.
101 İSKONTO VE İŞTİRA SENETLERİ - Y.P.
102 İSKONTO VE İŞTİRA SENETLERİNDEN KAZANILMAMIŞ GELİRLER (-) –T.P.
103 İSKONTO VE İŞTİRA SENETLERİNDEN KAZANILMAMIŞ GELİRLER (-) - Y. P.
104 FAKTORİNG İŞLEMLERİNDEN ALACAKLAR – T.P.
105 FAKTORİNG İŞLEMLERİNDEN ALACAKLAR – Y.P.
110 KISA VADELİ AÇIK İHRACAT KREDİLERİ - T.P.
11000 İŞTİRAKLER VE BAĞLI ORTAKLIKLAR - (KAMU)
110001 İKTİSADİ DEVLET TEŞEKKÜLLERİ
110002 KAMU İKTİSADİ KURULUŞLARI
11001 İŞTİRAKLER VE BAĞLI ORTAKLIKLAR - (ÖZEL)
11010 DİĞER MÜŞTERİLER - (KAMU)
110100 KAMU İDARELERİ
110101 İKTİSADİ DEVLET TEŞEKKÜLLERİ
110102 KAMU İKTİSADİ KURULUŞLARI
11011 DİĞER MÜŞTERİLER - (ÖZEL)
111 KISA VADELİ AÇIK İHRACAT KREDİLERİ - Y.P.
112 KISA VADELİ TEMİNATLI İHRACAT KREDİLERİ - T.P.
113 KISA VADELİ TEMİNATLI İHRACAT KREDİLERİ - Y.P.
114 KISA VADELİ TEMİNATLI İTHALAT KREDİLERİ - T.P.
115 KISA VADELİ TEMİNATLI İTHALAT KREDİLERİ - Y.P.
116 KISA VADELİ AÇIK DİĞER KREDİLER - T.P.
11600 İŞTİRAKLER VE BAĞLI ORTAKLIKLAR - (KAMU)
116001 İKTİSADİ DEVLET TEŞEKKÜLLERİ
116002 KAMU İKTİSADİ KURULUŞLARI
11601 İŞTİRAKLER VE BAĞLI ORTAKLIKLAR - (ÖZEL)
11610 DİĞER MÜŞTERİLER - (KAMU)
116100 KAMU İDARELERİ
116101 İKTİSADİ DEVLET TEŞEKKÜLLERİ
116102 KAMU İKTİSADİ KURULUŞLARI
11611 DİĞER MÜŞTERİLER - (ÖZEL)
11620 TÜKETİCİ KREDİLERİ

116200 KONUT KREDİLERİ
116201 TAŞIT KREDİLERİ
116202 İHTİYAÇ KREDİLERİ
116209 DİĞER
11621 BİREYSEL KREDİ KARTLARI
116210 TAKSİTLİ
116211 TAKSİTSİZ
11630 TAKSİTLİ TİCARİ KREDİLER
116300 İŞYERİ KREDİLERİ
116301 TAŞIT KREDİLERİ
116302 İHTİYAÇ KREDİLERİ
116309 DİĞER
11631 KURUMSAL KREDİ KARTLARI
116310 TAKSİTLİ
116311 TAKSİTSİZ
11640 PERSONEL KREDİLERİ
116400 KONUT KREDİLERİ
116401 TAŞIT KREDİLERİ
116402 İHTİYAÇ KREDİLERİ
116409 DİĞER
11641 PERSONEL KREDİ KARTLARI
116410 TAKSİTLİ
116411 TAKSİTSİZ
11642 KREDİLİ MEVDUAT HESABI
116420 GERÇEK KİŞİ
116421 TÜZEL KİŞİ
117 KISA VADELİ AÇIK DİĞER KREDİLER - Y.P.
118 KISA VADELİ TEMİNATLI DİĞER KREDİLER - T.P.
11800 İŞTİRAKLER VE BAĞLI ORTAKLIKLAR - (KAMU)
118001 İKTİSADİ DEVLET TEŞEKKÜLLERİ
118002 KAMU İKTİSADİ KURULUŞLARI
11801 İŞTİRAKLER VE BAĞLI ORTAKLIKLAR - (ÖZEL)
11802 İŞTİRAKLER VE BAĞLI ORTAKLIKLAR KEF. - (KAMU)
118021 İKTİSADİ DEVLET TEŞEKKÜLLERİ
118022 KAMU İKTİSADİ KURULUŞLARI
11803 İŞTİRAKLER VE BAĞLI ORTAKLIKLAR KEF. - (ÖZEL)
11810 DİĞER MÜŞTERİLER - (KAMU)
118100 KAMU İDARELERİ
118101 İKTİSADİ DEVLET TEŞEKKÜLLERİ
118102 KAMU İKTİSADİ KURULUŞLARI
11811 DİĞER MÜŞTERİLER - (ÖZEL)
11814 MÜŞTERİ ADINA MENKUL DEĞER ALIM KREDİLERİ
11820 TÜKETİCİ KREDİLERİ
118200 KONUT KREDİLERİ
118201 TAŞIT KREDİLERİ
118202 İHTİYAÇ KREDİLERİ

118209 DİĞER
11821 BİREYSEL KREDİ KARTLARI
118210 TAKSİTLİ
118211 TAKSİTSİZ
11830 TAKSİTLİ TİCARİ KREDİLER
118300 İŞYERİ KREDİLERİ
118301 TAŞIT KREDİLERİ
118302 İHTİYAÇ KREDİLERİ
118309 DİĞER
11831 KURUMSAL KREDİ KARTLARI
118310 TAKSİTLİ
118311 TAKSİTSİZ
11840 PERSONEL KREDİLERİ
118400 KONUT KREDİLERİ
118401 TAŞIT KREDİLERİ
118402 İHTİYAÇ KREDİLERİ
118409 DİĞER
11841 PERSONEL KREDİ KARTLARI
118410 TAKSİTLİ
118411 TAKSİTSİZ
11842 KREDİLİ MEVDUAT HESABI
118420 GERÇEK KİŞİ
118421 TÜZEL KİŞİ
119 KISA VADELİ TEMİNATLI DİĞER KREDİLER - Y.P.
120 KISA VADELİ İHTİSAS KREDİLERİ - T.P.
121 KISA VADELİ İHTİSAS KREDİLERİ - Y.P.
123 KIYMETLİ MADEN KREDİSİ - Y.P.
124 KISA VADELİ FON KAYNAKLI KREDİLER - T.P.
125 KISA VADELİ FON KAYNAKLI KREDİLER - Y.P.
126 MALİ KESİME VERİLEN KISA VADELİ KREDİLER - T.P.
127 MALİ KESİME VERİLEN KISA VADELİ KREDİLER - Y.P.
128 YURTDIŞI KISA VADELİ KREDİLER - T.P.
129 YURTDIŞI KISA VADELİ KREDİLER - Y.P.
130 ORTA VE UZUN VAD. AÇIK İHR. GAR.YAT.KRED. - T.P.
131 ORTA VE UZUN VAD. AÇIK İHR. GAR.YAT.KRD. - Y.P.
132 ORTA VE UZUN VAD. TEM.LI İHR. GAR. YAT. KRD. - T.P.
133 ORTA VE UZUN VAD. TEM.LI İHR. GAR. YAT. KRD. - Y.P.
134 ORTA VE UZUN VAD. AÇIK DİĞ. YAT. KRD. - T.P.
13400 İŞTİRAKLER VE BAĞLI ORTAKLIKLAR - (KAMU)
134001 İKTİSADİ DEVLET TEŞEKKÜLLERİ
134002 KAMU İKTİSADİ KURULUŞLARI
13401 İŞTİRAKLER VE BAĞLI ORTAKLIKLAR - (ÖZEL)
13410 DİĞER MÜŞTERİLER - (KAMU)
134100 KAMU İDARELERİ
134101 İKTİSADİ DEVLET TEŞEKKÜLLERİ

134102 KAMU İKTİSADİ KURULUŞLARI
13411 DİĞER MÜŞTERİLER - (ÖZEL)
135 ORTA VE UZUN VADELİ AÇIK DİĞ. YAT. KRED. - Y.P.
136 ORTA VE UZUN VAD. TEMİNATLI DİĞ. YAT. KRED. - T.P.
137 ORTA VE UZUN VAD. TEMİNATLI DİĞ. YAT. KRED. - Y.P.
138 ORTA VE UZUN VADELİ AÇIK İŞLETME, İHRACAT VE DİĞER KREDİLER - T.P.
139 ORTA VE UZUN VADELİ AÇIK İŞLETME, İHRACAT VE DİĞER KREDİLER - Y.P.
140 ORTA VE UZUN VADELİ TEMİNATLI İŞLETME, İHRACAT VE DİĞER KREDİLER - T.P.
14000 İŞTİRAKLER VE BAĞLI ORTAKLIKLAR - (KAMU)
140001 İKTİSADİ DEVLET TEŞEKKÜLLERİ
140002 KAMU İKTİSADİ KURULUŞLARI
14001 İŞTİRAKLER VE BAĞLI ORTAKLIKLAR - (ÖZEL)
14002 İŞTİRAKLER VE BAĞLI ORTAKLIKLAR KEF. - (KAMU)
140021 İKTİSADİ DEVLET TEŞEKKÜLLERİ
140022 KAMU İKTİSADİ KURULUŞLARI
14003 İŞTİRAKLER VE BAĞLI ORTAKLIKLAR KEF. (ÖZEL)
14010 DİĞER MÜŞTERİLER - (KAMU)
140100 KAMU İDARELERİ
140101 İKTİSADİ DEVLET TEŞEKKÜLLERİ
140102 KAMU İKTİSADİ KURULUŞLARI
14011 DİĞER MÜŞTERİLER - (ÖZEL)
14014 MÜŞTERİ ADINA MENKUL DEĞER ALIM KREDİLERİ
14020 TÜKETİCİ KREDİLERİ
140200 KONUT KREDİLERİ
140201 TAŞIT KREDİLERİ
140202 İHTİYAÇ KREDİLERİ
140209 DİĞER
14021 BİREYSEL KREDİ KARTLARI
140210 TAKSİTLİ
140211 TAKSİTSİZ
14030 TAKSİTLİ TİCARİ KREDİLER
140300 İŞYERİ KREDİLERİ
140301 TAŞIT KREDİLERİ
140302 İHTİYAÇ KREDİLERİ
140309 DİĞER
14031 KURUMSAL KREDİ KARTLARI
140310 TAKSİTLİ
140311 TAKSİTSİZ
14040 PERSONEL KREDİLERİ
140400 KONUT KREDİLERİ
140401 TAŞIT KREDİLERİ
140402 İHTİYAÇ KREDİLERİ

140409 DİĞER
14041 PERSONEL KREDİ KARTLARI
140410 TAKSİTLİ
140411 TAKSİTSİZ
14050 ORTA VE UZUN VADELİ TEMİNATLI İHRACAT KREDİLERİ
140500 İŞTİRAKLER VE BAĞLI OTAKLIKLAR – (KAMU)
1405000 İKTİSADİ DEVLET TEŞEKKÜLLERİ
1405001 KAMU İKTİSADİ KURULUŞLARI
140501 İŞTİRAKLER VE BAĞLI ORTAKLIKLAR – (ÖZEL)
140502 İŞTİRAKLER VE BAĞLI ORTAKLAR KEFALETİYLE – (KAMU)
1405020 İKTİSADİ DEVLET TEŞEKKÜLLERİ
1405021 KAMU İKTİSADİ KURULUŞLARI
140503 İŞTİRAKLER VE BAĞLI ORTAKLAR KEFALETİYLE – (ÖZEL)
140504 DİĞER MÜŞTERİLER – (KAMU)
1405040 KAMU İDARELERİ
1405041 İKTİSADİ DEVLET TEŞEKKÜLLERİ
1405042 KAMU İKTİSADİ KURULUŞLARI
140505 DİĞER MÜŞTERİLER – (ÖZEL)
141 ORTA VE UZUN VADELİ TEMİNATLI İŞLETME, İHRACAT VE DİĞER KREDİLER - Y.P.
142 ORTA VE UZUN VADELİ İHTİSAS KREDİLERİ - T.P.
143 ORTA VE UZUN VADELİ İHTİSAS KREDİLERİ - Y.P.
144 ORTA VE UZUN VADELİ FON KAYNAKLI KRED. - T.P.
145 ORTA VE UZUN VADELİ FON KAYNAKLI KRED. - Y.P.
146 MALİ KESİME VER. ORTA VE UZUN VAD.KRED. - T.P.
147 MALİ KESİME VER. ORTA VE UZUN VADELİ KRED. -Y.P.
148 YURTDIŞI ORTA VE UZUN VADELİ KREDİLER - T.P.
149 YURTDIŞI ORTA VE UZUN VADELİ KREDİLER - Y.P.
150 YENİDEN YAPILANDIRILAN VE İTFA PLANINA BAĞLANAN KISA VADELİ TEMİNATSIZ KREDİLER – T. P.
151 YENİDEN YAPILANDIRILAN VE İTFA PLANINA BAĞLANAN KISA VADELİ TEMİNATSIZ KREDİLER – Y. P.
152 YENİDEN YAPILANDIRILAN VE İTFA PLANINA BAĞLANAN KISA VADELİ TEMİNATLI KREDİLER – T. P.
153 YENİDEN YAPILANDIRILAN VE İTFA PLANINA BAĞLANAN KISA VADELİ TEMİNATLI KREDİLER – Y. P.
154 YENİDEN YAPILANDIRILAN VE İTFA PLANINA BAĞLANAN ORTA VE UZUN VADELİ TEMİNATSIZ KREDİLER – T. P.
155 YENİDEN YAPILANDIRILAN VE İTFA PLANINA BAĞLANAN ORTA VE UZUN VADELİ TEMİNATSIZ KREDİLER – Y. P.
156 YENİDEN YAPILANDIRILAN VE İTFA PLANINA BAĞLANAN ORTA VE UZUN VADELİ TEMİNATLI KRD.–T.P.
157 YENİDEN YAPILANDIRILAN VE İTFA PLANINA BAĞLANAN ORTA VE UZUN VADELİ TEMİNATLI KRD.-Y. P.
158 TAZMİN EDİLEN GAYRİNAKDİ KREDİ BEDELLERİ – T.P.

159 TAZMİN EDİLEN GAYRİNAKDİ KREDİ BEDELLERİ – Y.P.
160 KANUN ve/veya KARARNAMELERE DAYANAN ERTELENMİŞ ve TAKSİTLENDİRİLMİŞ KREDİLER – T. P.
161 KANUN ve/veya KARARNAMELERE DAYANAN ERTELENMİŞ ve TAKSİTLENDİRİLMİŞ KREDİLER – Y. P.
170 TASFİYE OLUNACAK ALACAKLAR /TAHSİL İMKANI SINIRLI KREDİLER VE DİĞER ALACAKLAR – T. P.
17000 TEMİNATSIZ OLANLAR
17001 I.GRUP TEMİNATA SAHİP OLANLAR
17002 II.GRUP TEMİNATA SAHİP OLANLAR
17003 III.GRUP TEMİNATA SAHİP OLANLAR
17004 IV.GRUP TEMİNATA SAHİP OLANLAR
171 TASFİYE OLUNACAK ALACAKLAR/ TAHSİL İMKANI SINIRLI KREDİLER VE DİĞER ALACAKLAR – Y. P.
17100 TEMİNATSIZ OLANLAR
17101 I.GRUP TEMİNATA SAHİP OLANLAR
17102 II.GRUP TEMİNATA SAHİP OLANLAR
17103 III.GRUP TEMİNATA SAHİP OLANLAR
17104 IV.GRUP TEMİNATA SAHİP OLANLAR
172 TASFİYE OLUNACAK ALACAKLAR/ TAHSİLİ ŞÜPHELİ KREDİLER – T. P.
17200 TEMİNATSIZ OLANLAR
17201 I.GRUP TEMİNATA SAHİP OLANLAR
17202 II.GRUP TEMİNATA SAHİP OLANLAR
17203 III.GRUP TEMİNATA SAHİP OLANLAR
17204 IV.GRUP TEMİNATA SAHİP OLANLAR
173 TASFİYE OLUNACAK ALACAKLAR/ TAHSİLİ ŞÜPHELİ KREDİLER – Y. P.
17300 TEMİNATSIZ OLANLAR
17301 I.GRUP TEMİNATA SAHİP OLANLAR
17302 II.GRUP TEMİNATA SAHİP OLANLAR
17303 III.GRUP TEMİNATA SAHİP OLANLAR
17304 IV.GRUP TEMİNATA SAHİP OLANLAR
174 TAHSİLİ ŞÜPHELİ ÜCRET, KOMİSYON VE DİĞER ALACAKLAR - T. P.
17400 TEMİNATSIZ OLANLAR
17401 I.GRUP TEMİNATA SAHİP OLANLAR
17402 II.GRUP TEMİNATA SAHİP OLANLAR
17403 III.GRUP TEMİNATA SAHİP OLANLAR
17404 IV.GRUP TEMİNATA SAHİP OLANLAR
175 TAHSİLİ ŞÜPHELİ ÜCRET, KOMİSYON VE DİĞER ALACAKLAR - Y. P.
17500 TEMİNATSIZ OLANLAR
17501 I.GRUP TEMİNATA SAHİP OLANLAR
17502 II.GRUP TEMİNATA SAHİP OLANLAR
17503 III.GRUP TEMİNATA SAHİP OLANLAR

17504 IV.GRUP TEMİNATA SAHİP OLANLAR
176 ZARAR NİTELİĞİNDEKİ KREDİLER VE DİĞER ALACAKLAR -T.P.
17600 TEMİNATSIZ OLANLAR
17601 I.GRUP TEMİNATA SAHİP OLANLAR
17602 II.GRUP TEMİNATA SAHİP OLANLAR
17603 III.GRUP TEMİNATA SAHİP OLANLAR
17604 IV.GRUP TEMİNATA SAHİP OLANLAR
177 ZARAR NİTELİĞİNDEKİ KREDİLER VE DİĞER ALACAKLAR -Y.P.
17700 TEMİNATSIZ OLANLAR
17701 I.GRUP TEMİNATA SAHİP OLANLAR
17702 II.GRUP TEMİNATA SAHİP OLANLAR
17703 III.GRUP TEMİNATA SAHİP OLANLAR
17704 IV.GRUP TEMİNATA SAHİP OLANLAR
180 ÖZEL KARŞILIKLAR (-) – T. P.
18000 III. GRUP KREDİ VE ALACAKLARDAN
18001 IV.GRUP KREDİ VE ALACAKLARDAN
18002 V.GRUP KREDİ VE ALACAKLARDAN
181 ÖZEL KARŞILIKLAR (-) – Y. P.
18100 III. GRUP KREDİ VE ALACAKLARDAN
18101 IV.GRUP KREDİ VE ALACAKLARDAN
18102 V.GRUP KREDİ VE ALACAKLARDAN

2 YATIRIM AMAÇLI DEĞERLER VE DİĞER AKTİFLER

202 KİRALAMA İŞLEMLERİNDEN ALACAKLAR - T.P.
203 KİRALAMA İŞLEMLERİNDEN ALACAKLAR - Y.P.
204 KAZANILMAMIŞ FİNANSAL KİRALAMA GEL. (-) - T.P.
205 KAZANILMAMIŞ FİNANSAL KİRALAMA GEL. (-) - Y.P
210 ZORUNLU KARŞILIKLAR - T.P.
211 ZORUNLU KARŞILIKLAR - Y.P.
220 KREDİ FAİZ VE GELİR TAH. VE REESKONTLARI - T.P.
22000 FAİZ TAHAKKUKLARI
22001 FAİZ REESKONTLARI
22002 KREDİ KOMİSYON VE DİĞER GELİRLER TAHAKKUKLARI
22003 KREDİ KOMİSYON VE DİĞER GELİRLER REESKONTLARI
22004 DÖVİZE ENDEKSLİ KREDİLER ANAPARA KUR ARTIŞ TAHAKKUKLARI
22005 DÖVİZE ENDEKSLİ KREDİLER ANAPARA KUR ARTIŞ REESKONTLARI
221 KREDİ FAİZ VE GELİR TAH. VE REESKONTLARI - Y.P.
222 DİĞER FAİZ VE GELİR REESKONTLARI - T.P.
22201 MENKUL DEĞERLER FAİZ REESKONTLARI
222010 ALIM SATIM AMAÇLI MENKUL DEĞERLERİN
2220100 MENKUL DEĞERLER
2220101 TEMİNATA VERİLEN/BLOKE EDİLEN MENKUL DEĞERLER
2220102 REPO İŞLEMİNE KONU MENKUL DEĞERLER
2220103 TESLİM TARİHİNE GÖRE MUHASEBE RAYİÇ DEĞER FARKLARI

222011 SATILMAYA HAZIR MENKUL DEĞERLERİN
2220110 MENKUL DEĞERLER
2220111 TEMİNATA VERİLEN/BLOKE EDİLEN MENKUL DEĞERLER
2220112 REPO İŞLEMİNE KONU MENKUL DEĞERLER
2220113 TESLİM TARİHİNE GÖRE MUHASEBE RAYİÇ DEĞER FARKLARI
2220114 RAYİÇ DEĞER FARKLARI
222013 VADEYE KADAR ELDE TUTULACAK MENKUL DEĞERLER
2220130 MENKUL DEĞERLER
2220131 TEMİNATA VERİLEN/BLOKE EDİLEN MENKUL DEĞERLER
2220132 REPO İŞLEMİNE KONU MENKUL DEĞERLER
2220133 YAPISAL POZİSYON OLARAK TUTULAN MENKUL DEĞERLER
22203 TERS REPO İŞLEM. ALAC. İLİŞKİN FAİZ REESKONTLARI
22205 ZORUNLU KARŞILIKLAR FAİZ REESKONTLARI
22207 TÜREV FİNANSAL ARAÇLAR REESKONTLARI
222070 FAİZ VE GELİR REESKONTLARI
222071 KUR GELİR REESKONTLARI
22208 FAKTORİNG ALACAKLARINA İLİŞKİN REESKONTLAR
22210 DÖVİZE ENDEKSLİ MENKUL DEĞERLER ANAPARA KUR ARTIŞ REESKONTLARI
222100 ALIM SATIM AMAÇLI
222101 SATILMAYA HAZIR
222102 VADEYE KADAR ELDE TUTULACAK
22299 DİĞER
223 DİĞER FAİZ VE GELİR REESKONTLARI - Y.P.
240 İŞTİRAKLER - T.P.
241 İŞTİRAKLER - Y.P.
242 BAĞLI ORTAKLIKLAR - T.P.
243 BAĞLI ORTAKLIKLAR - Y.P.
244 VADEYE KADAR ELDE TUTULACAK MENKUL DEĞERLER - T.P.
245 VADEYE KADAR ELDE TUTULACAK MENKUL DEĞERLER – Y.P.
246 İŞTİRAKLER, BAĞLI ORTAKLIKLAR VE VADEYE KADAR ELDE TUTULACAK MD DEĞER DÜŞÜŞ KARŞ.(-) - T.P.
247 İŞTİRAKLER, BAĞLI ORTAKLIKLAR VE VADEYE KADAR ELDE TUTULACAK MD DEĞER DÜŞÜŞ KARŞ.(-) - Y.P.
248 BİRLİKTE KONTROL EDİLEN ORTAKLIKLAR - T.P.
249 BİRLİKTE KONTROL EDİLEN ORTAKLIKLAR - Y.P.
250 MENKULLER - T.P.
25000 KASALAR
25001 BÜRO MAKİNALARI
25002 MOBİLYA VE MEFRUŞAT
25003 NAKİL VASITALARI
25004 DİĞER MENKULLER
25010 STOK MENKULLER
25020 FİNANSAL KİRALAMAYLA EDİNİLEN MENKULLER
25021 FAALİYET KİRALAMASI KONUSU MENKULLER

251 MENKULLER - Y.P.
252 GAYRİMENKULLER - T.P.
25200 BANKANIN KULLANIMI İÇİN
252000 BİNALAR
252001 ARSALAR
252002 ARAZİ
252009 DİĞER GAYRİMENKULLER
25201 DİĞER AMAÇLI GAYRİMENKULLER
25204 İNŞA HALİNDEKİ BİNALAR
25220 FİNANSAL KİRALAMAYLA EDİNİLEN GAYRİMENKULLER
252200 BİNALAR
252201 ARSALAR
252202 ARAZİ
25221 FAALİYET KİRALAMASI KONUSU GAYRİMENKULLER
253 GAYRİMENKULLER - Y.P.
254 ÖZEL MALİYET BEDELLERİ - T.P.
255 ÖZEL MALİYET BEDELLERİ – Y.P.
256 BİRİKMİŞ AMORTİSMANLAR (-) - T.P.
25600 MENKULLER AMORTİSMANI
25601 GAYRİMENKULLER AMORTİSMANI
25602 ÖZEL MALİYET BEDELLERİ AMORTİSMANI
25603 İLK TESİS VE TAAZZUV GİDERLERİ AMORTİSMANI
25604 ŞEREFİYE AMORTİSMANI
25605 FİNANSAL KİRALAMAYLA ED. MENKULLERİN AMORTİSMANI
25606 FİNANSAL KİRALAMAYLA ED. G.MENKULLER.AMORTİSMANI
25607 GAYRİMADDİ HAKLAR AMORTİSMANI
25608 FAALİYET KİRALAMASI KONUSU MADDİ DURAN VARLIKLARIN AMORTİSMANI
25609 ELDEN ÇIKARILACAK KIYMETLER AMORTİSMANI
256090 EMTİA (5411 SAYILI BANKACILIK KANUNU MD. 57)
256091 ALACAKLARDAN DOLAYI EDİNİLEN GAYRİMENKULLER
257 BİRİKMİŞ AMORTİSMANLAR (-) - Y.P.
258 MADDİ OLMAYAN DURAN VARLIKLAR - T.P.
25800 ŞEREFİYE
25801 İLK TESİS VE TAAZZUV GİDERLERİ
25802 GAYRİMADDİ HAKLAR
259 MADDİ OLMAYAN DURAN VARLIKLAR - Y.P.
260 PEŞİN ÖDENMİŞ VERGİLER - T.P.
262 ERTELENMİŞ VERGİ AKTİFİ HESABI – T.P.
263 ERTELENMİŞ VERGİ AKTİFİ HESABI – Y.P.
264 MADDİ OLAN VE OLMAYAN DURAN VARLIKLARIN DEĞER DÜŞÜŞ KARŞILIĞI – T.P.
265 MADDİ OLAN VE OLMAYAN DURAN VARLIKLARIN DEĞER DÜŞÜŞ KARŞILIĞI – Y.P.
270 AYNİYAT MEVCUDU - T.P.

27000 BASILI KAĞIT
27001 KIRTASİYE
27002 ÇEK KARNELERİ
27003 DAMGA PULU
27004 POSTA PULU
27099 DİĞER STOKLAR
271 AYNİYAT MEVCUDU - Y.P.
272 AKTİFLERİMİZİN VADELİ SATIŞINDAN DOĞAN ALACAKLAR - T.P.
273 AKTİFLERİMİZİN VADELİ SATIŞINDAN DOĞAN ALACAKLAR – Y.P.
274 AKTİFLERİMİZİN VADELİ SATIŞINDAN KAZANILMAMIŞ GELİRLER (-) – T.P.
275 AKTİFLERİMİZİN VADELİ SATIŞINDAN KAZANILMAMIŞ GELİRLER (-)– Y.P.
278 MUHTELİF ALACAKLAR - T.P.
27800 VERİLEN NAKDİ TEMİNATLAR
27801 PERSONELDEN ALACAKLAR
27802 DAVA VE MAHKEME MASRAFLARINDAN ALACAKLAR
27803 BANKACILIK HİZMETLERİNDEN ALACAKLAR
278030 PROTESTO VE KOMİSYON MASRAFLARINDAN ALACAKLAR
278031 KİRALIK KASA HİZMETLERİNDEN ALACAKLAR
278032 DEPOCULUK HİZMETLERİNDEN ALACAKLAR
278033 SİGORTA PRİMLERİNDEN ALACAKLAR
278034 HİSSE SENEDİ VE TAHVİLLER MUHAFAZA ÜCRET. ALACAK.
278035 T.P. TEMİNAT MEKTUBU MASRAF VE KOM.DAN ALACAK.
278036 KAYNAK KULLANIMI DESTEKLEME FONUNDAN ALACAKLAR
278039 DİĞER
27805 TÜREV FİNANSAL ARAÇLARDAN ALACAKLAR
278050 VERİLEN TEMİNATLAR
278059 DİĞER
27806 MENKUL KIYMETLER YATIRIM FONU ALACAKLARI
27807 TAHSİL EDİLECEK MUHABİR KOMİSYONLARI
27890 KREDİ KARTI ÖDEMELERİNDEN
27899 DİĞER MUHTELİF ALACAKLAR
279 MUHTELİF ALACAKLAR - Y.P.
280 BORÇLU GEÇİÇİ HESAPLAR - T.P.
28000 AVANSLAR
280000 İDARİ İŞLER
280001 HARCIRAHLAR
280009 DİĞER
28001 PEŞİN ÖDENMİŞ GİDERLER
280010 KİRALAR
280011 SİGORTA MASRAFLARI
280012 REKLÂM GİDERLERİ

280013 PEŞİN ÖDENEN ÜCRET VE KOMİSYONLAR
280018 VERİLEN OPSİYON PRİMLERİ
280019 DİĞER
28002 KASA NOKSANI
28003 TAKAS HESABI
28004 DEKONTU BEKLENEN MUAMELELER
28005 BAKIM VE ONARIM GİDERLERİ
28006 GENEL MÜDÜRLÜK VE ŞUBELER ADINA İŞLEMLER
28008 VADESİ GELMEMİŞ KUPONLAR TAKİP HESABI
28099 DİĞER BORÇLU GEÇİCİ HESAPLAR
281 BORÇLU GEÇİCİ HESAPLAR - Y.P.
282 BÖLGELER VEYA İŞLETMELER CARİ HESABI - T.P.
284 KIYMETLİ MADEN ALIM/SATIM HESABI - T.P.
285 KIYMETLİ MADEN VAZİYETİ - Y.P.
288 ENFLASYONA GÖRE DÜZELTME FARKLARI – T.P.
290 ŞUBELER CARİ HESABI - T.P.
291 ŞUBELER CARİ HESABI - Y.P.
292 EFEKTİF ALIM/SATIM HESABI - T.P.
293 EFEKTİF VAZİYETİ - Y.P.
294 DÖVİZ ALIM/SATIM HESABI - T.P.
295 DÖVİZ VAZİYETİ - Y.P.
296 KAMU KURUM VE KURULUŞLARINDAN ALAC. – T.P.
297 KAMU KURUM VE KURULUŞLARINDAN ALAC. – Y.P.
298 ELDEN ÇIKARILACAK KIYMETLER - T.P.
3 MEVDUAT VE DİĞER YABANCI KAYNAKLAR
300 TASARRUF MEVD. (Y.İ.Y GERÇEK KİŞİLER) - VADESİZ
30000 SABİT FAİZLİ
30001 DEĞİŞKEN FAİZLİ
301 DÖVİZ TEVDİAT HESABI - VADESİZ
30100 YURTİÇİNDE YERLEŞİK GERÇEK KİŞİLER
301000 SABİT FAİZLİ
301001 DEĞİŞKEN FAİZLİ
30103 YURTİÇİNDE YERLEŞİK TÜZEL KİŞİLER
301030 SABİT FAİZLİ
301031 DEĞİŞKEN FAİZLİ
30110 YURTDIŞINDA YERLEŞİK GERÇEK KİŞİLER
301100 SABİT FAİZLİ
301101 DEĞİŞKEN FAİZLİ
30112 YURTDIŞINDA YERLEŞİK TÜZEL KİŞİLER
301120 SABİT FAİZLİ
301121 DEĞİŞKEN FAİZLİ
302 TASARRUF MEVD. (Y.D.Y. GERÇEK KİŞİLER) - VADESİZ
30200 SABİT FAİZLİ
30201 DEĞİŞKEN FAİZLİ
304 RESMİ, TİCARİ VE DİĞER KUR. MEV. (Y.İ.Y.) - VADESİZ

RESMİ KURULUŞLAR MEVDUATI

30400 GENEL BÜTÇELİ DAİRE VE KURUMLAR
30401 KATMA BÜTÇELİ İDARELER
30402 YEREL YÖNETİMLER
30404 MAHKEME, SAVCILIK, İCRA VE İFLAS DAİRELERİ,TEREKE HAKİMLİKLERİ

TİCARİ KURULUŞLAR MEVDUATI

30420 GERÇEK KİŞİLERİN TİCARİ İŞLEMLERİ
304200 SABİT FAİZLİ
304201 DEĞİŞKEN FAİZLİ
30421 HER ÇEŞİT ORTAKLIKLAR (SİGORTA ŞİRKETLERİ HARİÇ)
304210 SABİT FAİZLİ
304211 DEĞİŞKEN FAİZLİ
30422 KOOPERATİFLER
304220 SABİT FAİZLİ
304221 DEĞİŞKEN FAİZLİ
30423 DÖNER SERMAYELİ KURULUŞLAR
304230 SABİT FAİZLİ
304231 DEĞİŞKEN FAİZLİ
30424 SİGORTA ŞİRKETLERİ
304240 SABİT FAİZLİ
304241 DEĞİŞKEN FAİZLİ
30425 VAKIF, DERNEK, SENDİKA BİRLİK.MES.KUR.KURD.TİC.İŞL.
304250 SABİT FAİZLİ
304251 DEĞİŞKEN FAİZLİ
30426 KAMU İKT.TEŞ.VE BUNL. BAĞ.MÜES.VE ORT.
304260 SABİT FAİZLİ
304261 DEĞİŞKEN FAİZLİ
30427 YEREL YÖNETİMLERİN TİCARİ İŞLETMELERİ
304270 SABİT FAİZLİ
304271 DEĞİŞKEN FAİZLİ

DİĞER KURULUŞLAR MEVDUATI

30440 VAKIFLAR, DERNEKLER,BİRLİK VE SENDİKALAR
304400 SABİT FAİZLİ
304401 DEĞİŞKEN FAİZLİ
30441 APARTMAN YÖNETİMİ HESAPLARI
304410 SABİT FAİZLİ
304411 DEĞİŞKEN FAİZLİ
30442 TASARRUF VE YARDIMLAŞMA SANDIKLARI
304420 SABİT FAİZLİ
304421 DEĞİŞKEN FAİZLİ
30443 KANUNLA KURULMUŞ SOSYAL GÜVENLİK KURUMLARI

304430 SABİT FAİZLİ
304431 DEĞİŞKEN FAİZLİ
30444 MAH.SAV.İCR.İFL.D.TER.HAK.NEZ.PA.NOTER. HES.
304440 SABİT FAİZLİ
304441 DEĞİŞKEN FAİZLİ
30445 MAH.TEVDİ YERİ GÖS.ÜZ.YAT.PARALAR
304450 SABİT FAİZLİ
304451 DEĞİŞKEN FAİZLİ
30446 ELÇİ.KONS.VE ULUS.ARA.KUR.T.BÜR.VE TEMSİLCİLİKLERİ
304460 SABİT FAİZLİ
304461 DEĞİŞKEN FAİZLİ
30447 FONLAR
304470 SABİT FAİZLİ
304471 DEĞİŞKEN FAİZLİ
30448 DEVLET MEMURLARI İŞÇİLER EMEK.KONUT ED.YARD.HESABI
30450 GKBKİYA ÖZEL KANUNLARLA KURULAN ÜST KURUL, KURUL VE KURUMLAR
304500 SABİT FAİZLİ
304501 DEĞİŞKEN FAİZLİ
30459 DİĞER
304590 SABİT FAİZLİ
304591 DEĞİŞKEN FAİZLİ
305 KIYMETLİ MADEN DEPO HESAPLARI - VADESİZ - Y.P.
306 TİCARİ VE DİĞER KUR. MEVD.(Y.D.Y.) - VADESİZ
308 BANKALARARASI MEVDUAT - VADESİZ - T.P.
30800 TÜRKİYE CUMHURİYET MERKEZ BANKASI
30801 KAMU MEVDUAT BANKALARI
30802 ÖZEL MEVDUAT BANKALARI
30803 YABANCI MEVDUAT BANKALARI
30804 KAMU VE ÖZEL KALKINMA VE YATIRIM BANKALARI
30805 YABANCI YATIRIM BANKALARI
30806 YURTDIŞINDAKİ BANKALAR
30807 KATILIM BANKALARI
30808 ÖZEL KANUNLARINA GÖRE MEVD.KAB. YETKİLİ KURULUŞ.
309 BANKALARARASI MEVDUAT - VADESİZ - Y.P.
310 TASARRUF MEVD. (Y.İ.Y. GERÇEK KİŞİLER) - VADELİ
31000 SABİT FAİZLİ
310000 BİR AYA KADAR VADELİ (1 AY DAHİL)
310001 BİR AYDAN ÜÇ AYA KADAR VADELİ (3 AY DAHİL)
310002 ÜÇ AYDAN ALTI AYA KADAR VADELİ (6 AY DAHİL)
310003 ALTI AYDAN BİR YILA KADAR VADELİ
310004 BİR YIL VE DAHA UZUN VADELİ
310005 BİR YIL VE DAHA UZUN VADELİ - AYLIK FAİZ ÖDEMELİ
310006 BİR YIL VE DAHA UZUN VADELİ - ÜÇ AYLIK FAİZ ÖDEMELİ
310007 BİR YIL VE DAHA UZUN VADELİ - ALTI AYLIK FAİZ ÖDEMELİ

310008 BİR YILDAN UZUN VADELİ - YILLIK FAİZ ÖDEMELİ
31001 DEĞİŞKEN FAİZLİ
310010 BİR AYA KADAR VADELİ (BİR AY DAHİL)
310011 BİR AYDAN ÜÇ AYA KADAR VADELİ (3 AY DAHİL)
310012 ÜÇ AYDAN ALTI AYA KADAR VADELİ (6 AY DAHİL)
310013 ALTI AYDAN BİR YILA KADAR VADELİ
310014 BİR YIL VE DAHA UZUN VADELİ
310015 BİR YIL VE DAHA UZUN VADELİ-AYLIK FAİZ ÖDEMELİ
310016 BİR YIL VE DAHA UZUN VADELİ-ÜÇ AYLIK FAİZ ÖDEMELİ
310017 BİR YIL VE DAHA UZUN VADELİ-ALTI AYLIK FAİZ ÖDEMELİ
310018 BİR YILDAN DAHA UZUN VADELİ-YILLIK FAİZ ÖDEMELİ
311 DÖVİZ TEVDİAT HESABI - VADELİ
312 TASARRUF MEVD. (Y.D.Y GERÇEK KİŞİLER) - VADELİ
314 RESMİ, TİCARİ VE DİĞER KUR.MEV. (Y.İ.Y.) - VADELİ
RESMİ KURULUŞLAR MEVDUATI - SABİT
315 KIYMETLİ MADEN DEPO HESAPLARI - VADELİ - Y.P.
316 TİCARİ VE DİĞER KUR. MEVDUATI (Y.D.Y.) - VADELİ
318 BANKALARARASI MEVDUAT - VADELİ - T.P.
319 BANKALARARASI MEVDUAT - VADELİ - Y.P.
324 7 GÜN İHBARLI MEVDUAT
325 7 GÜN İHBARLI DÖVİZ TEVDİAT HESABI
328 PARA PİYASALARINA BORÇLAR - T.P.
329 PARA PİYASALARINA BORÇLAR - Y.P.
332 REPO İŞLEMLERİNDEN SAĞLANAN FONLAR – T.P
333 REPO İŞLEMLERİNDEN SAĞLANAN FONLAR – Y.P.
334 MENKUL KIYMET ÖDÜNÇ PİYASASINA BORÇLAR- T.P.
335 MENKUL KIYMET ÖDÜNÇ PİYASASINA BORÇLAR- Y.P.
340 TÜRKİYE CUMHURİYET MERKEZ BANK. KRED. - T.P.
341 TÜRKİYE CUMHURİYET MERKEZ BANK. KRED. - Y.P.
342 YURTİÇİ BANKALARDAN KULANILAN KREDİLER - T.P.
343 YURTİÇİ BANKALARDAN KULLANILAN KREDİLER - Y.P.
344 YURTİÇİ DİĞER KUR. KULLANILAN KREDİLER -T.P
345 YURTİÇİ DİĞER KUR. KULLANILAN KREDİLER -Y.P.
346 SERMAYE BENZERİ KREDİLER – T.P.
347 SERMAYE BENZERİ KREDİLER – Y.P.
348 YURTDIŞINDAN KULLANILAN KREDİLER - T.P.
349 YURTDIŞINDAN KULLANILAN KREDİLER - Y.P.
350 KARŞILIKLAR - T.P.
351 KARŞILIKLAR - Y.P.
352 KİRALAMA İŞLEMLERİNDEN BORÇLAR - T.P.
353 KİRALAMA İŞLEMLERİNDEN BORÇLAR - Y.P.
354 ERTELENMİŞ FİNANSAL KİRALAMA GİD. (-) - T.P.
355 ERTELENMİŞ FİNANSAL KİRALAMA GİD. (-) - Y.P.
356 FAKTORİNG İŞLEMLERİNDEN BORÇLAR – T.P.
357 FAKTORİNG İŞLEMLERİNDEN BORÇLAR – Y.P.

359 YURTDIŞINDAN KULL.KIYMETLİ MADEN KRED. –Y.P.
360 FAİZ VE GİDER REESKONTLARI - T.P.
36000 MEVDUAT FAİZ REESKONTLARI
36001 KULLANILAN KREDİ FAİZ REESKONTLARI
36002 TAHVİLLER FAİZ REESKONTLARI
36006 REPO İŞLEMLERİ FAİZ REESKONTLARI
36007 TÜREV FİNANSAL ARAÇLAR REESKONTLARI
360070 FAİZ VE GİDER REESKONTLARI
360071 KUR GİDER REESKONTLARI
36008 FAKTORİNG BORÇLARINA İLİŞKİN REESKONTLAR
36099 DİĞER FAİZ VE GİDER REESKONTLARI
361 FAİZ VE GİDER REESKONTLARI - Y.P.
36100 MEVDUAT FAİZ REESKONTLARI
36101 KULLANILAN KREDİ FAİZ REESKONTLARI
36102 TAHVİLLER FAİZ REESKONTLARI
36106 REPO İŞLEMLERİ FAİZ REESKONTLARI
36107 TÜREV FİNANSAL ARAÇLAR REESKONTLARI
361070 FAİZ VE GİDER REESKONTLARI
361071 KUR GİDER REESKONTLARI
36108 FAKTORİNG BORÇLARINA İLİŞKİN REESKONTLAR
36199 DİĞER FAİZ VE GİDER REESKONTLARI
362 KREDİ VE DİĞER ALACAKLAR DEĞERLEME FONU - TP
363 KREDİ VE DİĞER ALACAKLAR DEĞERLEME FONU - YP
366 YURTDIŞI MERKEZ VE ŞUBELER - T.P.
367 YURTDIŞI MERKEZ VE ŞUBELER - Y.P.
368 ENFLASYONA GÖRE DÜZELTME FARKLARI – T.P.
370 İTHALAT TRANSFER EMİRLERİ - T.P.
371 İTHALAT TRANSFER EMİRLERİ - Y.P.
376 İHRAÇ EDİLEN MENKUL KIYMETLER - T.P.
377 İHRAÇ EDİLEN MENKUL KIYMETLER - Y.P.
378 İHRAÇ EDİLEN MENKUL KIYMET İHRAÇ FARK. (-) - T.P.
379 İHRAÇ EDİLEN MENKUL KIYMET İHRAÇ FARK. (-) - Y.P.
380 ÖDENECEK VERGİ, RESİM, HARÇ VE PRİMLER - T.P.
38000 ÖDENECEK VERGİLER
380000 ÜCRETLERDEN KESİLEN GELİR VERGİSİ
380001 SERBEST MESLEK KAZANÇLARI GELİR VERGİSİ
380002 MENKUL SERMAYE İRADI GELİR VERGİSİ
380003 GAYRİMENKUL SERMAYE İRADI GELİR VERGİSİ
380004 DAR MÜKELLEF KURUMLAR VERGİSİ
380005 BANKA VE SİGORTA MUAMELELERİ VERGİSİ
380006 KAMBİYO MUAMELELERİ VERGİSİ
380007 MAKBUZ MUKABİLİ ÖDENECEK DAMGA VERGİSİ
380008 İSTİHKAKTAN KESİLEN DAMGA VERGİSİ
380009 VERASET VE İNTİKAL VERGİSİ
380010 ÖDENECEK KURUMLAR VERGİSİ

380011 ÖDENECEK GELİR VERGİSİ
380012 ÖDENECEK KATMA DEĞER VERGİSİ
380013 İNŞAAT VE ONARIM ÖDEMELERİNDEN KESİLEN GELİR VERGİSİ
380014 ZİRAİ MAHSULLER GELİR VERGİSİ
380019 DİĞER VERGİLER
38020 ÖDENECEK RESİM VE HARÇLAR
38040 ÖDENECEK PRİMLER
380400 SOSYAL SİGORTA PRİMLERİ - PERSONEL
380401 SOSYAL SİGORTA PRİMLERİ - İŞVEREN
380402 BANKA SOSYAL YARDIM SANDIĞI PRİMLERİ - PERSONEL
380403 BANKA SOSYAL YARDIM SANDIĞI PRİMLERİ - İŞVEREN
380404 EMEKLİ SANDIĞI AİDATI VE KARŞILIKLARI - PERSONEL
380405 EMEKLİ SANDIĞI AİDATI VE KARŞILIKLARI - İŞVEREN
380406 TASARRUF TEŞVİK KESİNTİLERİ- İŞSİZLİK SİGORTASI - PERSONEL
380407 TASARRUF TEŞVİK KESİNTİLERİ-İŞSİZLİK SİGORTASI - İŞVEREN
380408 BAĞKUR PRİMLERİ
380409 DİĞER
38050 ÖDENECEK İCRA TEVKİFATI
38060 YURTDIŞI ÇIKIŞ HARÇ PULU
381 ÖDENECEK VERGİ, RESİM, HARÇ VE PRİMLER - Y.P.
384 BANKAMIZA TAHSİS EDİLEN FONLAR - T.P.
385 BANKAMIZA TAHSİS EDİLEN FONLAR - Y.P.
386 ERTELENMİŞ VERGİ PASİFİ HESABI- T.P.
387 ERTELENMİŞ VERGİ PASİFİ HESABI – Y.P.
388 FONLARDAN KULLANDIRILAN KREDİ KARŞ. - T.P.
390 MUHTELİF BORÇLAR - T.P.
39000 ALINAN NAKDİ TEMİNATLAR
390000 TÜRK LİRASI TEMİNAT MEKTUPLARI
390001 HARİCİ GARANTİLER VE KABUL KREDİLERİ
390002 KİRALIK KASALAR
390003 MÜTEAHHİTLERDEN ALINAN
390004 NAKDİ KREDİLER
390009 DİĞER
39005 TÜREV FİNANSAL ARAÇLARDAN BORÇLAR
390050 ALINAN TEMİNATLAR
390059 DİĞER
39010 ALINAN MASRAF KARŞILIKLARI
390100 TÜRK LİRASI TEMİNAT MEKTUBU KOMİSYON KARŞILIKLARI
390101 İTHALAT KABUL KREDİLERİ KOMİSYON MASRAFLARI KARŞILIKLARI
390102 YURTDIŞI MUHABİR MASRAF KARŞILIKLARI
390103 YURTİÇİ MUHABİR MASRAF KARŞILIKLARI
390104 SENET PROTESTO VE MASRAF KARŞILIKLARI
390105 NAKDİ KREDİLER
390109 DİĞER KARŞILIKLAR
39020 ÖDENECEK HİSSEDARLAR KÂR PAYLARI

39021 YATIRILACAK KUR FARKLARI
39022 KAYNAK KULL. DESTEKLEME FONUNA DEVR.KESİNTİ.
39024 TASARRUF MEVD.SİGORTA FONUNA YAPILACAK ÖDEMEL.
39025 MENKUL KIYMETLER YATIRIM FONU BORÇLARI
39026 DESTEKLEME VE FİYAT İSTİKRAR FONU
39027 AKARYAKIT İSTİKRAR FONU
39028 SAVUNMA SANAYİİ DESTEKLEME FONU
39039 DİĞER FONLAR
39040 ZAMAN AŞIM. UĞRAMIŞ TALEP OLUNMAMIŞ KIYMETLER
39041 TÜRKİYE CUMHURİYET MERK. BANK.ÖD. CEZAİ FAİZLER
39050 BLOKE PARALAR
390500 SANAYİ VE TİCARET BAKANLIĞI EMRİNE
390501 KARŞILIKSIZ ÇEKLERLE İLGİLİ
390502 İSTİMLAK BEDELLERİ
390503 KARŞILIĞI BLOKE EDİLEN BANKAMIZ ÇEKLERİ
390509 DİĞER
39060 TALEP EDİLMEMİŞ ÜCRETLER VE İSTİHKAKLAR
39061 ÖDENECEK SENET VE KUPON BEDELLERİ
39062 POSTADAN ALINAN HAVALELER
39063 YURTDIŞI BANKA ÇEKLERİ MASRAF KARŞILIĞI
39064 YURTİÇİ BANKA ÇEKLERİ MASRAF KARŞILIĞI
39080 SATICILARA BORÇLAR
39090 KREDİ KARTI ÖDEMELERİNDEN
390900 TAKSİTLİ
390901 TAKSİTSİZ
390909 DİĞER
39099 DİĞER MUHTELİF BORÇLAR
391 MUHTELİF BORÇLAR - Y.P.
392 ALACAKLI GEÇİCİ HESAPLAR - T.P.
39200 TAKAS HESABI
39201 KASA FAZLALIKLARI
39202 KAZANILMAMIŞ GELİRLER
392022 GECİKME FAİZLERİ VE DİĞER KARŞILIKLAR
392023 PEŞİN TAHSİL EDİLEN ÜCRET VE KOMİSYONLAR
392028 ALINAN OPSİYON PRİMLERİ
392029 DİĞER
39203 DEKONTU BEKLENEN MUAMELELER HESABI
39205 VERİLEN PROVİZYONLAR
392050 ŞUBELERE VERİLEN
392051 BANKALARA VERİLEN
39299 DİĞER ALACAKLI GEÇİCİ HESAPLAR
393 ALACAKLI GEÇİCİ HESAPLAR - Y.P.
39300 TAKAS HESABI
39301 KASA FAZLALIKLARI
39302 KAZANILMAMIŞ GELİRLER

393023 PEŞİN TAHSİL EDİLEN ÜCRET VE KOMİSYONLAR
393028 ALINAN OPSİYON PRİMLERİ
393029 DİĞER
39303 DEKONTU BEKLENEN MUAMELELER HESABI
39305 VERİLEN PROVİZYONLAR
393050 ŞUBELERE VERİLEN
393051 BANKALARA VERİLEN
39399 DİĞER ALACAKLI GEÇİCİ HESAPLAR
394 ÖDEME EMİRLERİ - T.P.
39400 ÖDENECEK ÇEKLER
39401 ÖDENECEK HAVALELER
39499 DİĞER
395 ÖDEME EMİRLERİ - Y.P.
39500 ÖDENECEK ÇEKLER
39501 ÖDENECEK HAVALELER
39599 DİĞER
396 KAMU KURUM VE KURULUŞLARINA BORÇLAR – T.P.
397 KAMU KURUM VE KURULUŞLARINA BORÇLAR – Y.P.
398 YÜKLENİCİLER HESABI - T.P.

4 ÖZKAYNAKLAR

410 SERMAYE - T.P.
411 SERMAYE - Y.P.
412 SERMAYE TAAHHÜTLERİ – T.P.
413 SERMAYE TAAHHÜTLERİ – Y.P.
414 SERMAYE YEDEKLERİ – T.P.
415 SERMAYE YEDEKLERİ – Y.P.
420 KÂR YEDEKLERİ – T.P.
421 KÂR YEDEKLERİ – Y.P.
440 KÂR VE ZARAR - T.P.
442 GEÇMİŞ YILLAR KÂR VE ZARARI - T.P.
448 ENFLASYONA GÖRE DÜZELTME FARKLARI – T.P.

5 FAİZ GELİRLERİ

500 İSKONTO VE İŞTİRA SENETL. ALINAN FAİZLER - T.P.
50000 İSKONTO SENETLERİNDEN
50001 İŞTİRA SENETLERİNDEN
501 İSKONTO VE İŞTİRA SENETL. ALINAN FAİZLER - Y.P.
502 FAKTORİNG ALACAKLARINDAN ALINAN FAİZLER - T.P.
503 FAKTORİNG ALACAKLARINDAN ALINAN FAİZLER - Y.P.
504 KIYMETLİ MADEN KRED. ALINAN FAİZLER - T.P.
505 KIYMETLİ MADEN KRED. ALINAN FAİZLER - Y.P.
510 KISA VADELİ İHRACAT KRED. ALINAN FAİZLER - T.P.
51000 İŞTİRAKLER VE BAĞLI ORTAKLIKLARDAN - (KAMU)

51001 İŞTİRAKLER VE BAĞLI ORTAKLIKLARDAN - (ÖZEL)
51002 İŞTİRAK. VE BAĞLI ORTAKLIK. KEF. VERİLENDEN - (KAMU)
51003 İŞTİRAK. VE BAĞLI ORTAKLIK. KEF. VERİLENDEN - (ÖZEL)
51010 DİĞER MÜŞTERİLERDEN - (KAMU)
51011 DİĞER MÜŞTERİLERDEN - (ÖZEL)
511 KISA VADELİ İHRACAT KRED. ALINAN FAİZLER - Y.P.
512 KISA VADELİ İTHALAT KRED. ALINAN FAİZLER - T.P.
513 KISA VADELİ İTHALAT KRED. ALINAN FAİZLER - Y.P.
514 KISA VADELİ DİĞER KRED. ALINAN FAİZLER - T.P.
51400 İŞTİRAKLER VE BAĞLI ORTAKLIKLARDAN - (KAMU)
51401 İŞTİRAKLER VE BAĞLI ORTAKLIKLARDAN - (ÖZEL)
51402 İŞTİRAK. VE BAĞLI ORTAKLIK. KEF. VERİLENDEN - (KAMU)
51403 İŞTİRAK. VE BAĞLI ORTAKLIK. KEF. VERİLENDEN - (ÖZEL)
51410 DİĞER MÜŞTERİLERDEN - (KAMU)
51411 DİĞER MÜŞTERİLERDEN - (ÖZEL)
51414 MÜŞTERİ ADINA MENKUL DEĞER ALIM KREDİLERİNDEN
51420 TÜKETİCİ KREDİLERİNDEN
51421 KREDİ KARTLARINDAN
51422 TAKSİTLİ TİCARİ KREDİLER
51423 PERSONEL KREDİLERİ
51424 KREDİLİ MEVDUAT
515 KISA VADELİ DİĞER KRED. ALINAN FAİZLER - Y.P.
516 KISA VADELİ İHTİSAS KRED. ALINAN FAİZLER - T.P.
517 KISA VADELİ İHTİSAS KRED. ALINAN FAİZLER - Y.P.
518 KISA VADELİ FON KAYNAKLI KRED. ALIN.FAİZ. - T.P.
519 KISA VADELİ FON KAYNAKLI KRED.ALIN.FAİZ. - Y.P.
520 MALİ KESİME VER. KISA VAD. KRED. ALIN. FAİZ.-T.P.
521 MALİ KESİME VER. KISA VAD. KRED. ALIN. FAİZ. - Y.P.
522 YURTDIŞI KISA VAD. KRED. ALINAN FAİZLER - T.P.
523 YURTDIŞI KISA VAD. KRED. ALINAN FAİZLER - Y.P.
530 ORTA VE UZUN VADELİ İHRACAT GARAN. YATIRIM KRED. ALIN.FAİZ. - T.P.
531 ORTA VE UZUN VADELİ İHRACAT GARAN. YATIRIM KRED. ALIN.FAİZ. - Y.P.
532 ORTA VE UZUN VAD. DİĞ. YAT. KRED. ALI. FAİZ. - T.P.
533 ORTA VE UZUN VADELİ DİĞ. YAT.KRED. ALI. FAİZ. - Y.P.
534 ORTA VE UZUN VADELİ İŞLETME, İHRACAT VE DİĞER KREDİLERDEN ALINAN FAİZLER - T.P.
535 ORTA VE UZUN VADELİ İŞLETME, İHRACAT VE DİĞER KREDİLERDEN ALINAN FAİZLER - Y.P.
536 ORTA VE UZUN VADELİ İHTİSAS KRED. ALI.FAİZ - T.P.
537 ORTA VE UZUN VADELİ İHTİSAS KRED. ALI.FAİZ - Y.P.
538 ORTA VE UZUN VAD. FON KAYN.. KRED.ALI.FAİZ - T.P.
539 ORTA VE UZUN VAD. FON KAYN.. KRED.ALI.FAİZ - Y.P.
540 MALİ KESİME VER. ORTA UZ. VAD.KRED.ALI.FAİZ - T.P.

541 MALİ KESİME VER. ORTA UZ.VAD.KRED. ALI. FAİZ - Y.P.
542 YURTDIŞI ORTA UZUN VAD. KRED. ALI. FAİZ - T.P.
543 YURTDIŞI ORTA UZUN VAD. KRED.ALI.FAİZ - Y.P.
546 YENİDEN YAPILANDIRILAN VE İTFA PLANINA BAĞLANAN KREDİLERDEN ALINAN FAİZLER – T.P.
547 YENİDEN YAPILANDIRILAN VE İTFA PLANINA BAĞLANAN KREDİLERDEN ALINAN FAİZLER – Y.P.
548 TASFİYE OLUNACAK ALACAKLAR (Tahsili Şüpheli Alacaklardan alınanlar dahil) ile ZARAR NİTELİĞİNDEKİ KREDİLER VE DİĞER ALAC.DAN ALINAN FAİZLER – T.P.
549 TASFİYE OLUNACAK ALACAKLAR (Tahsili Şüpheli Alacaklardan alınanlar dahil) ile ZARAR NİTELİĞİNDEKİ KREDİLER VE DİĞER ALACAK.DAN ALINAN FAİZLER - Y.P.
550 KAYNAK KULLANIMINI DESTEKLEME FONUNDAN ALINAN PRİMLER - T.P.
560 ZORUNLU KARŞILIKLARDAN ALINAN FAİZLER - T.P.
561 ZORUNLU KARŞILIKLARDAN ALINAN FAİZLER - Y.P.
570 BANKALARDAN ALINAN FAİZLER -T.P.
571 BANKALARDAN ALINAN FAİZLER - Y.P.
572 PARA PİYASASI İŞLEMLERİNDEN ALINAN FAİZLER -T.P.
573 PARA PİYASASI İŞLEMLERİNDEN ALINAN FAİZLER -Y.P.
576 TERS REPO İŞLEMLERİNDEN ALINAN FAİZLER – T.P.
577 TERS REPO İŞLEMLERİNDEN ALINAN FAİZLER – Y.P.
578 ENFLASYONA GÖRE DÜZELTME FARKLARI – T.P.
580 MENKUL DEĞERLERDEN ALINAN FAİZ - T.P.
581 MENKUL DEĞERLERDEN ALINAN FAİZ - Y.P.
582 FİNANSAL KİRALAMA GELİRLERİ – T.P.
583 FİNANSAL KİRALAMA GELİRLERİ – Y.P.
592 ŞUBELERDEN ALINAN FAİZLER - T.P.
593 ŞUBELERDEN ALINAN FAİZLER - Y.P.
598 DİĞER ALINAN FAİZLER - T.P.
599 DİĞER ALINAN FAİZLER - Y.P.

6 FAİZ GİDERLERİ

608 TÜRK LİRASI MEVDUATA VERİLEN FAİZLER (Y.D.Y.K.)
610 TÜRK PARASI MEVDUATA VERİLEN FAİZLER (Y.İ.Y.K)
61000 TASARRUF MEVDUATINA (GERÇEK KİŞİLER) - SABİT
610000 VADESİZ
610001 BİR AYA KADAR VADELİ (1 AY DAHİL)
610002 BİR AYDAN ÜÇ AYA KADAR VADELİ (3 AY DAHİL)
610003 ÜÇ AYDAN ALTI AYA KADAR VADELİ (6 AY DAHİL)
610004 ALTI AYDAN BİR YILA KADAR VADELİ
610005 BİR YIL VE DAHA UZUN VADELİ
610006 BİR YIL VE DAHA UZUN VADELİ - AYLIK FAİZ ÖDEMELİ

610007 BİR YIL VE DAHA UZUN VADELİ - ÜÇ AYLIK FAİZ ÖDEMELİ
610008 BİR YIL VE DAHA UZUN VADELİ - ALTI AYLIK FAİZ ÖDEMELİ
610009 BİR YILDAN UZUN VADELİ -YILLIK FAİZ ÖDEMELİ
61001 TASARRUF MEVDUATINA (GERÇEK KİŞİLER) - DEĞİŞKEN
610010 VADESİZ
610011 BİR AYA KADAR VADELİ (1 AY DAHİL)
610012 BİR AYDAN ÜÇ AYA KADAR VADELİ (3 AY DAHİL)
610013 ÜÇ AYDAN ALTI AYA KADAR VADELİ (6 AY DAHİL)
610014 ALTI AYDAN BİR YILA KADAR VADELİ
610015 BİR YIL VE DAHA UZUN VADELİ
610016 BİR YIL VE DAHA UZUN VADELİ - AYLIK FAİZ ÖDEMELİ
610017 BİR YIL VE DAHA UZUN VADELİ - ÜÇ AYLIK FAİZ ÖDEMELİ
610018 BİR YIL VE DAHA UZUN VADELİ - ALTI AYLIK FAİZ ÖDEMELİ
610019 BİR YILDAN UZUN VADELİ - YILLIK FAİZ ÖDEMELİ
61010 7 GÜN İHBARLI MEVDUATA
610100 GERÇEK KİŞİLER
610101 TÜZEL KİŞİLER
61020 RESMİ KURULUŞLAR MEVDUATINA - SABİT
610200 VADESİZ
610201 BİR AYA KADAR VADELİ (1 AY DAHİL)
610202 BİR AYDAN ÜÇ AYA KADAR VADELİ (3 AY DAHİL)
610203 ÜÇ AYDAN ALTI AYA KADAR VADELİ (6 AY DAHİL)
610204 ALTI AYDAN BİR YILA KADAR VADELİ
610205 BİR YIL VE DAHA UZUN VADELİ
61021 TİCARİ KURULUŞLAR MEVDUATINA - SABİT
610210 VADESİZ
610211 BİR AYA KADAR VADELİ (1 AY DAHİL)
610212 BİR AYDAN ÜÇ AYA KADAR VADELİ (3 AY DAHİL)
610213 ÜÇ AYDAN ALTI AYA KADAR VADELİ (6 AY DAHİL)
610214 ALTI AYDAN BİR YILA KADAR VADELİ
610215 BİR YIL VE DAHA UZUN VADELİ
610216 BİR YIL VE DAHA UZUN VADELİ- AYLIK FAİZ ÖDEMELİ
610217 BİR YIL VE DAHA UZUN VADELİ - ÜÇ AYLIK FAİZ ÖDEMELİ
610218 BİR YIL VE DAHA UZUN VADELİ - ALTI AYLIK FAİZ ÖDEMELİ
610219 BİR YILDAN UZUN VADELİ - YILLIK FAİZ ÖDEMELİ
61022 TİCARİ KURULUŞLAR MEVDUATINA - DEĞİŞKEN
610220 VADESİZ
610221 BİR AYA KADAR VADELİ (1 AY DAHİL)
610222 BİR AYDAN ÜÇ AYA KADAR VADELİ (3 AY DAHİL)
610223 ÜÇ AYDAN ALTI AYA KADAR VADELİ (6 AY DAHİL)
610224 ALTI AYDAN BİR YILA KADAR VADELİ
610225 BİR YIL VE DAHA UZUN VADELİ
610226 BİR YIL VE DAHA UZUN VADELİ - AYLIK FAİZ ÖDEMELİ
610227 BİR YIL VE DAHA UZUN VADELİ - ÜÇ AYLIK FAİZ ÖDEMELİ
610228 BİR YIL VE DAHA UZUN VADELİ - ALTI AYLIK FAİZ ÖDEMELİ
610229 BİR YILDAN UZUN VADELİ - YILLIK FAİZ ÖDEMELİ

61023 DİĞER KURULUŞLAR MEVDUATINA - SABİT
610230 VADESİZ
610231 BİR AYA KADAR VADELİ (1 AY DAHİL)
610232 BİR AYDAN ÜÇ AYA KADAR VADELİ (3 AY DAHİL)
610233 ÜÇ AYDAN ALTI AYA KADAR VADELİ (6 AY DAHİL)
610234 ALTI AYDAN BİR YILA KADAR VADELİ
610235 BİR YIL VE DAHA UZUN VADELİ
610236 BİR YIL VE DAHA UZUN VADELİ - AYLIK FAİZ ÖDEMELİ
610237 BİR YIL VE DAHA UZUN VADELİ - ÜÇ AYLIK FAİZ ÖDEMELİ
610238 BİR YIL VE DAHA UZUN VADELİ - ALTI AYLIK FAİZ ÖDEMELİ
610239 BİR YILDAN UZUN VADELİ - YILLIK FAİZ ÖDEMELİ
61024 DİĞER KURULUŞLAR MEVDUATINA - DEĞİŞKEN
610240 VADESİZ
610241 BİR AYA KADAR VADELİ (1 AY DAHİL)
610242 BİR AYDAN ÜÇ AYA KADAR VADELİ (3 AY DAHİL)
610243 ÜÇ AYDAN ALTI AYA KADAR VADELİ (6 AY DAHİL)
610244 ALTI AYDAN BİR YILA KADAR VADELİ
610245 BİR YIL VE DAHA UZUN VADELİ
610246 BİR YIL VE DAHA UZUN VADELİ - AYLIK FAİZ ÖDEMELİ
610247 BİR YIL VE DAHA UZUN VADELİ - ÜÇ AYLIK FAİZ ÖDEMELİ
610248 BİR YIL VE DAHA UZUN VADELİ - ALTI AYLIK FAİZ ÖDEMELİ
610249 BİR YILDAN UZUN VADELİ - YILLIK FAİZ ÖDEMELİ
61040 BANKALARARASI MEVDUATA
610400 VADESİZ
610401 VADELİ
611 Y.P. MEVDUATA VERİLEN FAİZLER
614 KIYMETLİ MADEN DEPO HES. VERİLEN FAİZLER - T.P.
615 KIYMETLİ MADEN DEPO HES. VERİLEN FAİZLER - Y.P.
616 YURTDIŞINDAN KULLANILAN KIYMETLİ MADEN KREDİLERİNE VERİLEN FAİZLER - T.P.
617 YURTDIŞINDAN KULLANILAN KIYMETLİ MADEN KREDİLERİNE VERİLEN FAİZLER - Y.P.
620 TÜRKİYE CUMHURİYET MERKEZ BANKASI KRED. VER. FAİZ. - T.P.
621 TÜRKİYE CUMHURİYET MERKEZ BANKASI KRED. VER. FAİZ. - Y.P.
622 YURTİÇİNDEN KULLANILAN KRED. VER. FAİZ. - T.P.
623 YURTİÇİNDEN KULLANILAN KRED. VER. FAİZ. - Y.P.
624 YURTDIŞINDAN KULLANILAN KRED. VER. FAİZ. - T.P.
625 YURTDIŞINDAN KULLANILAN KRED. VER. FAİZ. - Y.P.
626 PARA PİYASASI İŞLEMLERİNE VERİLEN FAİZLER - T.P
627 PARA PİYASASI İŞLEMLERİNE VERİLEN FAİZLER - Y.P
628 REPO İŞLEMLERİNE VERİLEN FAİZLER – T.P.
629 REPO İŞLEMLERİNE VERİLEN FAİZLER – Y.P.
630 İHRAÇ EDİLEN MENK. KIYM. VERİLEN FAİZLER - T.P.

631 İHRAÇ EDİLEN MENK. KIYM. VERİLEN FAİZLER - Y.P.
640 FONLARA VERİLEN FAİZLER - T.P.
641 FONLARA VERİLEN FAİZLER - Y.P.
642 FAKTORİNG İŞLEM. BORÇLARA VER. FAİZLER - T.P.
643 FAKTORİNG İŞLEM. BORÇLARA VER. FAİZLER - Y.P.
644 FİNANSAL KİRALAMA GİDERLERİ – T.P.
645 FİNANSAL KİRALAMA GİDERLERİ – Y.P.
650 ŞUBELERE VERİLEN FAİZLER - T.P.
651 ŞUBELERE VERİLEN FAİZLER - Y.P.
652 YURTDIŞI MERKEZ VE ŞUBELERE VER. FAİZLER – T.P.
653 YURTDIŞI MERKEZ VE ŞUBELERE VER. FAİZLER – Y.P.
678 ENFLASYONA GÖRE DÜZELTME FARKLARI – T.P.
698 VERİLEN DİĞER FAİZLER - T.P.
699 VERİLEN DİĞER FAİZLER - Y.P.

7 FAİZ DIŞI GELİRLER

700 İSKONTO VE İŞTİRA SENETLERİNDEN AL. KOM.. - T.P.
701 İSKONTO VE İŞTİRA SENETLERİNDEN AL. KOM.. -Y.P.
702 FAKTORİNG ALAC. A. ÜCRET VE KOMİSYON – T.P.
703 FAKTORİNG ALAC. A. ÜCRET VE KOMİSYON – Y.P.
710 KISA VADELİ İHR. KRED.ALI.ÜCRET KOMİSYON. - T.P.
711 KISA VADELİ İHR. KRED.ALI.ÜCRET KOMİSYON. - Y.P.
712 KISA VADELİ İTH. KRED.ALI.ÜCRET KOMİSYON. - T.P.
713 KISA VADELİ İTH. KRED.ALI.ÜCRET KOMİSYON. - Y.P.
714 KISA VADELİ DİĞ. KRED.ALI.ÜCRET. KOMİSYON. - T.P.
715 KISA VADELİ DİĞ. KRED.ALI.ÜCRET KOMİSYON. - Y.P.
716 KISA VADELİ İHTİS. KRED.ALI.ÜCRET KOMİSYON.-.T.P.
717 KISA VADELİ İHTİS. KRED.ALI.ÜCRET KOMİSYON. - Y.P.
718 KISA VADE. FON KAYN. KRED.ALI.ÜCRET. KOM.-T.P.
719 KISA VADE. FON KAYN. KRED.ALI.ÜCRET. KOM.-Y.P.
720 MALİ KESİM VER. KISA VAD.KRD.ALI.ÜCRET KOM.-T.P.
721 MALİ KESİM VER. KISA VAD.KRD.ALI.ÜCRET KOM.-Y.P.
722 YURTDIŞI KISA VAD.KRED.ALI.ÜCRET. KOMİSYON.-T.P.
723 YURTDIŞI KISA VAD.KRED.ALI.ÜCRET. KOMİSYON.-Y.P.
730 ORT.VE UZ.VAD.İHR.GAR.YAT.KRD.ALI.ÜCR. KOM.-T.P.
731 ORT.VE UZ.VAD.İHR.GAR.YAT.KRD.ALI.ÜCR. KOM.-Y.P.
732 ORT.VE UZ.VAD.DİĞ.YAT.KRED.ALI.ÜCR. KOM. - T.P.
733 ORT.VE UZ.VAD.DİĞ.YAT.KRED.ALI.ÜCR. KOM. - Y.P.
734 ORT.VE UZ.VAD. İHR. VE DİĞ. KRD.ALI.ÜCR.KOM. - T.P.
735 ORT.VE UZ.VAD. İHR. VE DİĞ.KRD.ALI.ÜCR.KOM. - Y.P.
736 ORT.VE UZ.VAD.İHTİSAS KRED.ALI.ÜCR. KOM. - T.P.
737 ORT.VE UZ.VAD.İHTİSAS KRED.ALI.ÜCR. KOM. - Y.P.
738 ORT.VE UZ.VAD.FON KAY.KRED.ALI.ÜCR. KOM. - T.P.
739 ORT.VE UZ.VAD.FON KAY.KRED.ALI.ÜCR. KOM. - Y.P.

740 MALİ KES. VER. ORT.UZ.VAD.KRD.AL.ÜCR. KOM.–T.P.
741 MALİ KES. VER. ORT.UZ.VAD.KRD.AL.ÜCR. KOM.–Y.P.
742 YURTDIŞI ORTA VE UZUN VADELİ KREDİLERDEN ALINAN ÜCRET VE KOMİSYON - T.P.
743 YURTDIŞI ORTA.VE UZUN VADELİ KREDİLERDEN ALINAN ÜCRET VE KOMİSYON - Y.P.
744 YENİDEN YAPILANDIRILAN VE İTFA PLANINA BAĞLANAN KREDİLERDEN ALINAN ÜCRET VE KOM. - T.P.
745 YENİDEN YAPILANDIRILAN VE İTFA PLANINA BAĞLANAN KREDİLERDEN ALINAN ÜCRET VE KOM. - Y.P.
746 TASFİYE OLUNACAK ALACAKLAR (Tahsili Şüpheli Alacaklardan alınanlar dahil) ile ZARAR NİTELİĞİNDEKİ KREDİLER VE DİĞER ALACAKLARDAN ALINAN ÜCRET VE KOMİSYONLAR – T.P.
747 TASFİYE OLUNACAK ALACAKLAR (Tahsili Şüpheli Alacaklardan alınanlar dahil) ile ZARAR NİTELİĞİNDEKİ KREDİLER VE DİĞER ALACAKLARDAN ALINAN ÜCRET VE KOMİSYONLAR – Y.P.
748 NAKDİ OLMAYAN KRED.ALI.ÜCR. KOMİSYON. - T.P.
74800 T.P. TEMİNAT MEKTUBU KOMİSYONLARI
748000 GEÇİCİ TEMİNAT MEKTUPLARINDAN
748001 KESİN TEMİNAT MEKTUPLARINDAN
748002 AVANS TEMİNAT MEKTUPLARINDAN
748003 İSTİHK.İŞV.YAP.KES.MÜT.ÖDEN.İÇİN DÜZ.TEMİNAT MEKTUPLARI.
748004 GÜMRÜK TEMİNAT MEKTUPLARINDAN
74801 Y.P. TEMİNAT MEKTUBU KOMİSYONLARI
74802 GARANTİ KOMİSYONLARI
74803 KABUL KRED. AVAL VE CİROLARIMIZDAN ALINAN KOMİS.
74804 İTHALAT AKREDİTİFLERİNDEN ALINAN KOMİSYONLAR
74809 DİĞER KOMİSYONLAR
749 NAKDİ OLMAYAN KRED.ALI.ÜCR.KOMİSYON. - Y.P.
750 SERMAYE PİYASASI İŞLEMLERİ KÂRLARI - T.P.
751 SERMAYE PİYASASI İŞLEMLERİ KÂRLARI - Y.P.
752 TÜREV FİNANSAL ARAÇLARDAN KÂRLAR – T.P.
753 TÜREV FİNANSAL ARAÇLARDAN KÂRLAR – Y.P.
760 BANKACILIK HİZMETLERİ GELİRLERİ - T.P.
76000 İTHALAT AKREDİTİFİ KOMİSYONLARI
760000 TEYİTLİ
760001 TEYİTSİZ
76001 MAL MUKABİLİ İTHALAT KOMİSYONLARI
76002 VESAİK MUKABİLİ İTHALAT KOMİSYONLARI
76003 TAHSİL SENEDİ KOMİSYONLARI
76004 ALINAN İSTİHBARAT ÜCRETLERİ
76005 HAVALE KOMİSYONLARI
76006 EMTİA MUHAFAZA KOMİSYON VE ÜCRETLERİ
76007 SİGORTA KOMİSYONLARI

76008 TAHSİL VE TEDİYE KOMİSYONLARI
76009 KİRALIK KASA GELİRLERİ
76010 TÜRK LİRASI TAHSİL VESAİKİNDEN ALINAN KOMİSYON
76011 EFEKTİF VE DÖVİZ ALIM SATIM KOMİSYONLARI
76012 TAHSİLE ALINAN TİCARİ VESAİK KOMİSYONLARI
76013 ŞUBELERDEN ALINAN KOMİSYON VE ÜCRETLER
76014 MUHABİRLERDEN ALINAN ÜCRET VE KOMİSYONLAR
76015 SEYAHAT ÇEKLERİ ÜCRETLERİ
76016 İTİBAR MEKTUPLARI KOMİSYONLARI
76017 EKSPERTİZ ÜCRETLERİ
76018 İHRACAT AKREDİTİFİ KOMİSYONLARI
76019 KREDİ KARTI ÜCRET VE KOMİSYONLARI
76020 MENKUL KIY. ÖDÜNÇ PİYASASI İŞLEM. KOMİSYONLARI
76099 ALINAN DİĞER KOMİSYON VE HİZMET GELİRLERİ
761 BANKACILIK HİZMETLERİ GELİRLERİ - Y.P.
76100 İTHALAT AKREDİTİFİ KOMİSYONLARI
761000 TEYİTLİ
761001 TEYİTSİZ
76101 MAL MUKABİLİ İTHALAT KOMİSYONLARI
76102 VESAİK MUKABİLİ İTHALAT KOMİSYONLARI
76103 TAHSİL SENEDİ KOMİSYONLARI
76104 ALINAN İSTİHBARAT ÜCRETLERİ
76105 HAVALE KOMİSYONLARI
76106 EMTİA MUHAFAZA KOMİSYON VE ÜCRETLERİ
76107 SİGORTA KOMİSYONLARI
76108 TAHSİL VE TEDİYE KOMİSYONLARI
76109 KİRALIK KASA GELİRLERİ
76110 TÜRK LİRASI TAHSİL VESAİKİNDEN AL. KOMİSYONLAR
76111 EFEKTİF VE DÖVİZ ALIM SATIM KOMİSYONLARI
76112 TAHSİLE ALINAN TİCARİ VESAİK KOMİSYONLARI
76113 ŞUBELERDEN ALINAN KOMİSYON VE ÜCRETLER
76114 MUHABİRLERDEN ALINAN KOMİSYONLAR
76115 SEYAHAT ÇEKLERİ ÜCRETLERİ
76116 İTİBAR MEKTUPLARI KOMİSYONLARI
76117 EKSPERTİZ ÜCRETLERİ
76118 İHRACAT AKREDİTİFLERİ KOMİSYONLARI
76119 KREDİ KARTI ÜCRET VE KOMİSYONLARI
76120 MENKUL KIY. ÖDÜNÇ PİYASASI İŞLEM. KOMİSYONLARI
76199 ALINAN DİĞER KOMİSYON VE HİZMET GELİRLERİ
771 KAMBİYO KÂRLARI - Y.P.
77100 ARBİTRAJ KÂRLARI
77101 EFEKTİF VE DÖVİZ ALIM SATIM VE DEĞERLEME KÂRLARI
77110 KIYMETLİ MADEN ALIM/SATIM DEĞERLEME KÂRLARI

77111 DÖVİZE ENDEKSLİ KRED. VE FİNANSAL KİRALAMA ALACAKLARI ANAPARA KUR ARTIŞLARI
77112 DÖVİZE ENDEKSLİ MENKUL DEĞ. ANAPARA KUR ARTIŞLARI
77199 DİĞER
774 BİRLEŞME GELİRLERİ – T.P.
775 BİRLEŞME GELİRLERİ – Y.P.
778 ENFLASYONA GÖRE DÜZELTME FARKLARI – T.P.
781 ALINAN KÂR PAYLARI - Y.P.
790 DİĞER FAİZ DIŞI GELİRLER – T.P.
79000 DEPO GİDERLERİ KARŞILIĞI
79001 HABERLEŞME GİDERLERİ KARŞILIĞI
790010 POSTA GELİRLERİ
790011 TELGRAF GELİRLERİ
790012 TELEFON GELİRLERİ
790013 TELEKS GELİRLERİ
790014 VERİ HATTI GELİRLERİ
790015 ONLİNE BİLGİ GELİRLERİ
790016 DİĞER HABERLEŞME GELİRLERİ
79002 DAMGA VERGİSİ KARŞILIĞI
79003 PUL BEYİYELERİ
79004 EKSTRE MASRAF KARŞILIĞI
79005 AKTİFLERİMİZİN SATIŞINDAN ELDE EDİLEN GELİRLER
790050 İŞTİRAKLER, BAĞLI ORTAKLIKLAR VE SATILMAYA HAZIR MENKUL DEĞER NİTELİĞİNDE HİSSE SENETLERİNİN SATIŞINDAN ELDE EDİLEN GELİRLER
790051 GAYRİMENKUL SATIŞINDAN ELDE EDİLEN GELİRLER
790052 MENKULLER SATIŞINDAN ELDE EDİLEN GELİRLER
790059 DİĞER AKTİFLERİMİZİN SATIŞINDAN ELDE EDİLEN GELİRLER
79007 GEÇMİŞ YILLAR GİDERLERİNE AİT DÜZELTME HESABI
79009 ÇEK KARNESİ BEDELLERİ
79010 KİRALAMA GELİRLERİ
790100 FAALİYET KİRALAMASI GELİRLERİ
790109 DİĞER
79099 DİĞER GELİRLER
791 DİĞER FAİZ DIŞI GELİRLER-Y.P.
792 OLAĞANÜSTÜ GELİRLER - T.P.
793 OLAĞANÜSTÜ GELİRLER-Y.P.
794 ERTELENMİŞ VERGİ AKTİFİ GELİRLERİ – T.P.
795 ERTELENMİŞ VERGİ AKTİFİ GELİRLERİ – Y.P.
796 ERTELENMİŞ VERGİ PASİFİ GELİRLERİ – T.P.
797 ERTELENMİŞ VERGİ PASİFİ GELİRLERİ – Y.P.
798 PARASAL POZİSYON KÂRI – T.P.

8 FAİZ DIŞI GİDERLER

810 PERSONEL GİDERLERİ - T.P.

81000 MAAŞ VE ÜCRETLER
81001 SOSYAL YARDIMLAR
81002 SOSYAL GÜVENLİK PRİMLERİ İŞVEREN PAYI
81003 ÜCRETLİ YILLIK İZİNLER
81004 ÜCRETLİ HASTALIK İZİNLERİ
81005 KÂR PAYI VE İKRAMİYELER
81006 SAĞLIK GİDERLERİ
81007 KONAKLAMA GİBİ ÜCRETSİZ SUNULAN DİĞER HİZMET GİDERLERİ
81008 TAZMİNAT ÖDENEKLERİ
81009 FAZLA MESAİ GİDERLERİ
81010 HARCIRAH GİDERLERİ
81011 EĞİTİM GİDERLERİ
81012 İŞ GÖREMEZLİK GİDERLERİ
81099 DİĞER
811 PERSONEL GİDERLERİ - YP
820 KARŞILIK VE DEĞER DÜŞME GİDERLERİ - T.P.
82000 ÖZEL KARŞILIK GİDERLERİ
820000 III. GRUP KREDİ VE ALACAKLARDAN
820001 IV.GRUP KREDİ VE ALACAKLARDAN
820002 V.GRUP KREDİ VE ALACAKLARDAN
82001 KIDEM TAZM. KARŞ. - (DÖNEM SONUNDA HES.EDİLEN)
82002 VERGİ KARŞILIĞI
82003 DİĞER KARŞILIK VE DEĞER DÜŞME GİDERLERİ
820030 MENKUL DEĞERLER DEĞER DÜŞME GİDERLERİ
8200300 ALIM SATIM AMAÇLI MENKUL DEĞERLER
8200301 SATILMAYA HAZIR MENKUL DEĞERLER
820031 İŞTİRAKLER, BAĞLI ORTAKLIKLAR VE VADEYE KADAR ELDE TUTULACAK MENKUL DEĞERLER DEĞER DÜŞÜŞ GİDERLERİ
8200310 İŞTİRAKLER
8200311 BAĞLI ORTAKLIKLAR
8200312 BİRLİKTE KONTROL EDİLEN ORTAKLIKLAR
8200313 VADEYE KADAR ELDE TUTULACAK MENKUL DEĞERLER
820032 BANKA SOSYAL YARD. SAND. VARL. AÇIKLARI KARŞ. GİDERLERİ
820033 KISA VAD. ÇALIŞAN HAKL. YÜKÜMLÜLÜKLERİ KARŞ. GİDERLERİ
820034 GENEL KARŞILIK GİDERLERİ
820035 MUHTEMEL RİSKLER İÇİN AYRILAN SERBEST KARŞILIK GİDERLERİ
820039 DİĞER
82005 MADDİ OLAN VE OLM. DURAN VARL. DEĞ. DÜŞÜŞ GİDERL.
820050 MADDİ DURAN VARLIKLAR İÇİN
820051 MADDİ OLMAYAN DURAN VARLIKLAR İÇİN
820052 ELDEN ÇIKARILACAK KIYMETLER İÇİN
821 KARŞILIK VE DEĞER DÜŞME GİDERLERİ - Y.P.
830 VERGİ, RESİM, HARÇLAR VE FONLAR - T.P.
83000 BANKA VE SİGORTA MUAMELELERİ VERGİSİ
83001 EMLAK VERGİLERİ
83002 TAŞIT VERGİSİ

83003 BELEDİYE HARÇ VE RESİMLERİ
830030 İLAN VE REKLAM VERGİSİ
830031 BELEDİYE HARÇLARI
830032 ÇEVRE TEMİZLİK VERGİSİ
83004 DAMGA VERGİSİ
83005 NOTER HARÇ VE TESCİL MASRAFLARI
83006 MAHKEME HARÇLARI
83007 İCRA HARÇ VE RESİMLERİ
83008 VERGİ CEZALARI VE GECİKME ZAMLARI
83009 GEL. VERG. KAN.'NUN 94. MAD. A.8 VE A.15 NOLU BENTL. UYARINCA YAPILAN TEVKİFATLAR İÇİN AYRILAN KARŞ.
83010 YURTDIŞI KREDİLERDEN ÖDENEN KKDF
83011 FİNANSAL FAALİYET HARÇLARI
83012 TAPU HARÇLARI
83099 DİĞER VERGİLER
831 VERGİ, RESİM, HARÇLAR VE FONLAR - Y.P.
840 T.P. İŞLEML. VERİLEN. KOMİSYON VE ÜCRETLER –T.P
841 Y.P. İŞLEML. VERİLEN KOMİSYON VE ÜCRETLER - Y.P.
850 AMORTİSMAN GİDERİ - T.P.
85000 MENKULLER AMORTİSMANI
85001 GAYRİMENKULLER AMORTİSMANI
85002 ÖZEL MALİYET BEDELLERİ AMORTİSMANI
85003 İLK TESİS VE TAAZZUV GİDERLERİ AMORTİSMANI
85004 ŞEREFİYE AMORTİSMANI
85005 FİNANSAL KİRALAMA YOLUYLA EDİNİLEN MENK. AMORTİSMANI
85006 FİNANSAL KİRALAMA YOLUYLA EDİNİLEN G.MENK. AMORTİSMANI
85007 GAYRİ MADDİ HAKLAR AMORTİSMANI
85008 FAALİYET KİRALAMASI KONUSU MADDİ DURAN VARL. AMORT.
85009 ELDEN ÇIKARILACAK KIYMETLER AMORTİSMANI
851 AMORTİSMAN GİDERİ - Y.P.
861 KAMBİYO ZARARLARI - Y.P.
86100 ARBİTRAJ ZARARLARI
86101 EFEKTİF VE DÖVİZ ALIM VE SATIM VE DEĞERL. ZARARL.
86110 KIYMETLİ MADEN ALIM/SATIM DEĞERLEME ZARARLARI
86111 DÖVİZE ENDEKSLİ KREDİLER VE FİNANSAL KİRALAMA ALACAKLARI ANAPARA KUR AZALIŞLARI
86112 DÖV. ENDEKSLİ MENK. DEĞ. ANAPARA KUR AZALIŞLARI
86199 DİĞER
870 SERMAYE PİYASASI İŞLEMLERİ ZARARLARI - T.P.
871 SERMAYE PİYASASI İŞLEMLERİ ZARARLARI - Y.P.
872 TÜREV FİNANSAL ARAÇLARDAN ZARARLAR – T.P.
873 TÜREV FİNANSAL ARAÇLARDAN ZARARLAR – Y.P.
874 BİRLEŞME GİDERLERİ – T.P.
875 BİRLEŞME GİDERLERİ – Y.P.
876 YENİDEN YAPILANMA GİDERLERİ – T.P.

877 YENİDEN YAPILANMA GİDERLERİ – Y.P.
878 ENFLASYONA GÖRE DÜZELTME FARKLARI – T.P.
880 DİĞER İŞLETME GİDERLERİ - T.P.
88000 KİRALAMA GİDERLERİ
880000 FAALİYET KİRALAMASI GİDERLERİ
880009 DİĞER
88001 BAKIM VE ONARIM GİDERLERİ
880010 MENKULLER BAKIM ONARIM GİDERLERİ
880011 GAYRİMENKULLER BAKIM ONARIM GİDERLERİ
880012 KİRALANAN BİNALAR BAKIM ONARIM GİDERLERİ
880019 DİĞER BAKIM VE ONARIM GİDERLERİ
88002 TAŞIT ARACI GİDERLERİ
880020 HİZMET ARABALARI GİDERLERİ
880021 GENEL TAŞIMA ARACI GİDERLERİ
88003 SİGORTA GİDERLERİ
880030 MENKULLER SİGORTA GİDERLERİ
880031 GAYRİMENKULLER SİGORTA GİDERLERİ
880032 GRUP SİGORTASI GİDERLERİ
880039 DİĞER SİGORTA GİDERLERİ
88004 ISITMA AYDINLATMA VE SU GİDERLERİ
880040 ISITMA GİDERLERİ
880041 AYDINLATMA GİDERLERİ
880042 SU GİDERLERİ
88005 HABERLEŞME GİDERLERİ
880050 POSTA GİDERLERİ
880051 TELGRAF GİDERLERİ
880052 TELEFON GİDERLERİ
880053 TELEKS GİDERLERİ
880054 VERİ HATTI GİDERLERİ
880055 ON-LINE BİLGİ GİDERLERİ
880059 DİĞER HABERLEŞME GİDERLERİ
88006 BASILI KÂĞIT VE KIRTASİYE GİDERLERİ
880060 GAZETE, DERGİ VE KİTAP GİDERLERİ
880061 MATBUA GİDERLERİ
880062 KIRTASİYE GİDERLERİ
880063 FOTOKOPİ GİDERLERİ
880064 KREDİ KARTLARI
880065 ÇEK KARNESİ
880066 HİSSE SENETLERİ
880067 DİĞER
88007 REKLÂM VE İLAN GİDERLERİ
880070 TV.YOLUYLA YAPILAN REKLAM VE İLAN GİDERLERİ
880071 DİĞER YOLLARLA YAPILAN REKLÂM GİDERLERİ
880072 DİĞER YOLLARLA YAPILAN İLAN GİDERLERİ
88008 KÜÇÜK DEMİRBAŞ GİDERLERİ
88009 BİLGİSAYAR KULLANIM GİDERLERİ

88010 AİDATLAR
88011 YARDIM VE BAĞIŞLAR
88012 TEMSİL VE AĞIRLAMA GİDERLERİ
88013 KANUNEN KABUL EDİLMEYEN GİDERLER
88014 NAKLİYE VE HAMALİYE GİDERLERİ
88015 DAVA VE MAHKEME GİDERLERİ
88016 TEMİZLİK GİDERLERİ
88017 ORTAK GİDERLERE KATILMA GİDERLERİ
88018 ARAŞTIRMA VE GELİŞTİRME GİDERLERİ
88019 KREDİ KARTLARI VE BANKACILIK HİZMETLERİNE İLİŞKİN PROMOSYON UYGULAMALARI GİDERLERİ
88099 DİĞER İŞLETME GİDERLERİ
881 DİĞER İŞLETME GİDERLERİ – Y.P.
882 DİĞER GİDERLER VE ZARARLAR - T.P.
88200 AKTİFLERİN SATIŞINDAN ZARARLAR
882000 İŞTİRAKLER, BAĞLI ORTAKLIKLAR VE SATILMAYA HAZIR MENKUL DEĞER
NİTELİĞİNDEKİ HİSSE SENETLERİNİN SATIŞINDAN ZARARLAR
882001 GAYRİMENKUL SATIŞINDAN ZARARLAR
882002 MENKULLER SATIŞINDAN ZARARLAR
882009 DİĞER AKTİFLERİMİZİN SATIŞINDAN ZARARLAR
88202 ŞUBELERE VERİLEN KOMİSYON VE ÜCRETLER
88203 TASARRUF MEVDUATI SİGORTA FONU
88204 SİVİL SAVUNMA FONU
88205 DENETİM VE MÜŞAVİRLİK ÜCRETLERİ
88206 T. BANKALAR BİRLİĞİ MASRAF PAYI
88207 GEÇMİŞ YILLAR GELİRLERİNE AİT DÜZELTME HESABI
88208 BANKACILIK DÜZENL. VE DEN. KURUMU KATILIM PAYI
88299 DİĞER
883 DİĞER GİDERLER VE ZARARLAR – Y.P.
890 OLAĞANÜSTÜ GİDERLER - T.P.
891 OLAĞANÜSTÜ GİDERLER - Y.P.
894 ERTELENMİŞ VERGİ AKTİFİ GİDERLERİ – T.P.
895 ERTELENMİŞ VERGİ AKTİFİ GİDERLERİ – Y.P.
896 ERTELENMİŞ VERGİ PASİFİ GİDERLERİ – T.P.
897 ERTELENMİŞ VERGİ PASİFİ GİDERLERİ – Y.P.
898 PARASAL POZİSYON ZARARI – T.P.

9 BİLANÇO DIŞI HESAPLAR

910 T.P.TEMİNAT MEKTUPLARINDAN ALACAKLAR
91000 AÇIK KREDİ
910000 İŞTİRAKLER VE BAĞLI ORTAKLIKLAR
910001 DİĞER MÜŞTERİLER

91010 NAKİT KARŞILIKLARI
910100 İŞTİRAKLER VE BAĞLI ORTAKLIKLAR
910101 DİĞER MÜŞTERİLER
91011 KEFALET KARŞILIĞI
910110 İŞTİRAKLER VE BAĞLI ORTAKLIKLAR
910111 DİĞER MÜŞTERİLER
91012 DİĞER TEMİNAT KARŞILIĞI
910120 İŞTİRAKLER VE BAĞLI ORTAKLIKLAR
910121 DİĞER MÜŞTERİLER
91013 YURTİÇİ BANKALAR TEMİNATI İLE
910130 İŞTİRAKLER VE BAĞLI ORTAKLIKLAR
910131 DİĞER MÜŞTERİLER
91014 YURTDIŞI BANKALAR TEMİNATI İLE
910140 İŞTİRAKLER VE BAĞLI ORTAKLIKLAR
910141 DİĞER MÜŞTERİLER
91015 ŞUBELERİMİZ EMİRLERİ
911 Y.P. TEMİNAT MEKTUPLARINDAN ALACAKLAR
912 T.P. TEMİNAT MEKTUPLARINDAN BORÇLAR
91200 LİMİT İÇİ GEÇİCİ TEM.MEK.İNŞAAT MÜHENDİSLİK İŞLERİ
91201 LİMİT DIŞI GEÇİCİ TEMİNAT MEKTUP.İNŞAAT MÜHEND.İŞ.
91202 LİMİT İÇİ GEÇİCİ TEMİNAT MEKTUPLARI-DİĞER
91203 LİMİT DIŞI GEÇİCİ TEMİNAT MEKTUPLARI-DİĞER
91210 LİMİT İÇİ KESİN TEMİNAT MEKTUP.İNŞAAT MÜHEND.İŞLE.
91211 LİMİT DIŞI KESİN TEMİNAT MEKTUPLARI-İNŞ.MÜHEN.İŞL.
91212 LİMİT İÇİ KESİN TEMİNAT MEKTUPLARI-DİĞER
91213 LİMİT DIŞI KESİN TEMİNAT MEKTUPLARI-DİĞER
91220 LİMİT İÇİ AVANS TEMİNAT MEKTUPLARI-İNŞ.MÜHEND.İŞL.
91221 LİMİT DIŞI AVANS TEMİNAT MEKTUPLARI-İNŞ.MÜHEN.İŞL.
91222 LİMİT İÇİ AVANS TEMİNAT MEKTUPLARI-DİĞER
91223 LİMİT DIŞI AVANS TEMİNAT MEKTUPLARI-DİĞER
91230 LİMİT İÇİ İST.İŞV.YAP.KES.MÜT.ÖD.İÇ.DÜZ.TEMİNAT.MEK – İNŞ.MÜH.İŞ.
91231 LİMİT DIŞI İST.İŞV.YAP.KES.MÜT.ÖD.İÇ. DÜZ.TEMİNAT.MEK.-İNŞ.MÜH.İŞ
91232 LİMİT İÇİ İST.İŞV.YAP.KES.MÜT.ÖD. İÇİN DÜZ.TEM..MEK –DİĞER
91233 LİMİT DIŞI İST.İŞV.YAP.KES.MÜT.ÖD. İÇİN DÜZ.TEMİNAT.MEK – DİĞER
91240 GÜMRÜK TEMİNAT MEKTUPLARI-İNŞAAT VE MÜH..İŞLE.
91241 GÜMRÜK TEMİNAT MEKTUPLARI-DİĞER
91250 PREFİNANSMANLA İLGİLİ TEMİNAT MEKTUPLARI
91260 YURTİÇİ BANKALAR LİMİTİNDEN
91270 NAKDİ KRED. TEM. İÇİN VERİLEN TEMİNAT MEKTUPLARI
91280 ŞUBELERİMİZE EMİRLERİMİZ
91290 DİĞER
913 Y.P. TEMİNAT MEKTUPLARINDAN BORÇLAR
920 KABUL KREDİLERİNDEN ALACAKLAR - T.P.

921 KABUL KREDİLERİNDEN ALACAKLAR - Y.P.
922 KABUL KREDİLERİNDEN BORÇLAR - T.P.
923 KABUL KREDİLERİNDEN BORÇLAR - Y.P.
930 AKREDİTİF TAAHHÜTLERİMİZDEN ALACAKLAR - T.P.
931 AKREDİTİF TAAHHÜTLERİMİZDEN ALACAKLAR - Y.P.
932 AKREDİTİF TAAHHÜTLERİMİZDEN BORÇLAR - T.P.
933 AKREDİTİF TAAHHÜTLERİMİZDEN BORÇLAR - Y.P.
934 MÜŞTERİ ADINA YAPILAN TÜREV FİNANSAL ARAÇLARDAN ALACAKLAR – T.P.
935 MÜŞTERİ ADINA YAPILAN TÜREV FİNANSAL ARAÇLARDAN ALACAKLAR – Y.P.
936 MÜŞTERİ ADINA YAPILAN TÜREV FİNANSAL ARAÇLARDAN BORÇLAR – T.P.
937 MÜŞTERİ ADINA YAPILAN TÜREV FİNANSAL ARAÇLARDAN BORÇLAR – Y.P.
940 CİRANTALARIMIZ - T.P.
941 CİRANTALARIMIZ - Y.P.
942 CİROLARIMIZ - T.P.
943 CİROLARIMIZ - Y.P.
950 MENKUL KIYMET İHRACINDA SATIN ALMA GARANTİLERİMİZDEN ALACAKLAR - T.P.
951 MENKUL KIYMET İHRACINDA SATIN ALMA GARANTİLERİMİZDEN ALACAKLAR - Y.P.
952 MENKUL KIYMET İHRACINDA SATIN ALMA GARANTİLERİMİZDEN BORÇLAR - T.P.
953 MENKUL KIYMET İHRACINDA SATIN ALMA GARANTİLERİMİZDEN BORÇLAR - Y.P.
954 FAKTORİNG GARANTİLERİNDEN ALACAKLAR – T.P.
955 FAKTORİNG GARANTİLERİNDEN ALACAKLAR – Y.P.
956 FAKTORİNG GARANTİLERİNDEN BORÇLAR – T.P.
957 FAKTORİNG GARANTİLERİNDEN BORÇLAR – Y.P.
960 DİĞER GARANTİ VE KEF.DEN ALACAKLAR - T.P
961 DİĞER GARANTİ VE KEF.DEN ALACAKLAR - Y.P
962 DİĞER GARANTİ VE KEF.DEN BORÇLAR - T.P.
963 DİĞER GARANTİ VE KEF.DEN BORÇLAR - Y.P.
964 TÜREV FİNANSAL ARAÇLARDAN ALACAKLAR – T.P.
965 TÜREV FİNANSAL ARAÇLARDAN ALACAKLAR – Y.P.
966 TÜREV FİNANSAL ARAÇLARDAN BORÇLAR – T.P.
967 TÜREV FİNANSAL ARAÇLARDAN BORÇLAR – Y.P.
970 TEMİNAT MEKTUPSUZ PREFİNANSMAN KRD.ALAC.-T.P.
971 TEMİNAT MEKTUPSUZ PREFİNANSMAN KRD.ALAC.-Y.P.
972 TEMİNAT MEKTUPSUZ PREFİNANSMAN KRD.BORÇ.-T.P.
973 TEMİNAT MEKTUPSUZ PREFİNANSMAN KRD.BORÇ.-Y.P.
975 DÖVİZE ENDEKSLİ KREDİLERDEN ALACAKLAR - Y.P.

977 DÖVİZE ENDEKSLİ KREDİLERDEN BORÇLAR - Y.P.
978 TAAHHÜTLERDEN ALACAKLAR - T.P.
979 TAAHHÜTLERDEN ALACAKLAR - Y.P.
980 TAAHHÜTLERDEN BORÇLAR - T.P.

CAYILAMAZ TAAHHÜTLER

98000 VADELİ AKTİF DEĞ. ALIM – SATIM TAAHHÜTLERİMİZ
980000 AKTİF DEĞERLER ALIM TAAHÜTLERİMİZ
9800000 MENKUL DEĞERLER ALIM TAAHHÜTLERİMİZ
9800001 DÖVİZ ALIM TAAHHÜTLERİMİZ
9800009 DİĞER
980001 AKTİF DEĞERLER SATIM TAAHÜTLERİMİZ
9800010 MENKUL DEĞERLER SATIM TAAHHÜTLERİMİZ
9800011 DÖVİZ SATIM TAAHHÜTLERİMİZ
9800019 DİĞER
98001 VADELİ MEVDUAT ALIM-SATIM TAAHHÜTLERİMİZ
98002 İŞTİRAK VE BAĞLI ORT. (Satılmaya hazır menkul değer niteliğindeki ortaklıklar dahil) SERMAYESİNE İŞTİRAK TAAHH.
98003 KULLANDIRMA GARANTİLİ KREDİ TAHSİS TAAHH.
98004 MENKUL KIYMET İHRACINA ARACILIK TAAHHÜTLERİMİZ
98005 ZORUNLU KARŞILIKLAR İÇİN ÖDEME TAAHHÜTLERİMİZ
980050 YATIRILMA SÜRESİ DOLAN
980051 YATIRILMA SÜRESİ DOLMAYAN
98006 ÇEKLER İÇİN ÖDEME TAAHHÜTLERİMİZ
98007 İHRACAT TAAHH. KAYN. VERGİ VE FON YÜKÜML.
98010 KREDİ KARTLARI HARCAMA LİMİTİ TAAHHÜTLERİMİZ
98011 KREDİ KARTLARI VE BANKACILIK HİZMETLERİNE İLİŞKİN PROMOSYON UYGULAMALARI TAAHHÜTLERİ
98020 AÇIĞA MENKUL KIYMET SATIŞ TAAHH. ALACAKLAR
98030 AÇIĞA MENKUL KIYMET SATIŞ TAAHH. BORÇLAR
98049 DİĞER CAYILAMAZ TAAHHÜTLERİMİZ

CAYILABİLİR TAAHHÜTLER

98050 CAYILABİLİR KREDİ TAHSİS TAAHHÜTLERİMİZ
98099 DİĞER CAYILABİLİR TAAHHÜTLERİMİZ
981 TAAHHÜTLERDEN BORÇLAR - Y.P.

CAYILAMAZ TAAHHÜTLER
982 EMANET VE REHİNLİ KIYMETLER - T.P.
98200 EMANET KIYMETLER
982000 MÜŞTERİ ADINA İŞLETİLECEK FONLAR VE PORTFÖY MEVCUTLARI
982001 EMANETE ALINAN MENKUL DEĞERLER
982002 TAHSİLE ALINAN ÇEKLER

982003 TAHSİLE ALINAN TİCARİ SENETLER
982004 TAHSİLE ALINAN DİĞER KIYMETLER
982005 İHRACINA ARACI OLUNAN KIYMETLER
982007 TÜREV FİNANSAL ARAÇLAR İÇİN
982008 DİĞER EMANET KIYMETLER
982009 EMANET KIYMET ALANLAR
98210 REHİNLİ KIYMETLER
982100 MENKUL KIYMETLER
982101 TEMİNAT SENETLERİ
982102 EMTİA
982103 VARANT
982104 GAYRİMENKUL
982108 DİĞER REHİNLİ KIYMETLER
982109 REHİNLİ KIYMET ALANLAR
98211 KABUL EDİLEN AVALLER, KEFALETLER VE GARANTİLER
983 EMANET VE REHİNLİ KIYMETLER – Y.P.
984 EMANET VE REHİNLİ KIYMET VERENLER / BIRAKANLAR - T.P.
985 EMANET VE REHİNLİ KIYMET VERENLER / BIRAKANLAR – Y.P.
986 REPO VE TERS REPO İŞLEMLERDEN ALACAKLAR – T.P.
987 REPO VE TERS REPO İŞLEMLERDEN ALACAKLAR – Y.P.
988 REPO VE TERS REPO İŞLEMLERDEN BORÇLAR – T.P.
989 REPO VE TERS REPO İŞLEMLERDEN BORÇLAR – Y.P.
98900 REPO İŞLEMLERİNDEN BORÇLAR – YURTİÇİ İŞLEMLERDEN
992 SINIRLAMALARA TABİ OLM. KRD. ALACAKLAR - T.P.
993 SINIRLAMALARA TABİ OLM. KRD. ALACAKLAR - Y.P.
994 SINIRLAMALARA TABİ OLM. KRD. BORÇLAR - T.P.
995 SINIRLAMALARA TABİ OLM. KRD. BORÇLAR - Y.P.
996 DİĞER BİLANÇO DIŞI HESAPLARDAN ALACAKLAR - T.P.
997 DİĞER BİLANÇO DIŞI HESAPLARDAN ALACAKLAR - Y.P.
998 DİĞER BİLANÇO DIŞI HESAPLARDAN BORÇLAR - T.P.
999 DİĞER BİLANÇO DIŞI HESAPLARDAN BORÇLAR - Y.P.

Editör:
Dr. Pınar Doğanay

Sosyal Beşeri ve İdari Bilimler

Alanında Uluslararası Araştırmalar XI

EĞİTİM
yayınevi

SOSYAL BEŞERİ VE İDARİ BİLİMLER ALANINDA ULUSLARARASI ARAŞTIRMALAR XI

Editör: Dr. Pınar Doğanay

Genel Yayın Yönetmeni: Yusuf Ziya Aydoğan (yza@egitimyayinevi.com)
Genel Yayın Koordinatörü: Yusuf Yavuz (yusufyavuz@egitimyayinevi.com)
Sayfa Tasarımı: Eğitim Yayınevi Grafik Birimi
Kapak Tasarımı: Eğitim Yayınevi Grafik Birimi

T.C. Kültür ve Turizm Bakanlığı
Yayıncı Sertifika No: 47830

E-ISBN: 978-625-6408-30-2
1. Baskı, Ocak 2023

Kütüphane Kimlik Kartı

SOSYAL BEŞERİ VE İDARİ BİLİMLER ALANINDA ULUSLARARASI ARAŞTIRMALAR XI
Editör: Dr. Pınar Doğanay
210 s., 165x240 mm
Kaynakça var, dizin yok.
E-ISBN: 978-625-6408-30-2

Copyright © Bu kitabın Türkiye'deki her türlü yayın hakkı Eğitim Yayınevi'ne aittir. Bütün hakları saklıdır. Kitabın tamamı veya bir kısmı 5846 sayılı yasanın hükümlerine göre kitabı yayımlayan firmanın ve yazarlarının önceden izni olmadan elektronik/mekanik yolla, fotokopi yoluyla ya da herhangi bir kayıt sistemi ile çoğaltılamaz, yayımlanamaz.

EĞİTİM
yayınevi
Yayınevi Türkiye Ofis: İstanbul: Eğitim Yayınevi Tic. Ltd. Şti., Atakent mah. Yasemen sok. No: 4/B, Ümraniye, İstanbul, Türkiye

Konya: Eğitim Yayınevi Tic. Ltd. Şti., Fevzi Çakmak Mah. 10721 Sok. B Blok, No: 16/B, Safakent, Karatay, Konya, Türkiye
+90 332 351 92 85, +90 533 151 50 42, 0 332 502 50 42
bilgi@egitimyayinevi.com

Yayınevi Amerika Ofis: New York: Egitim Publishing Group, Inc.
P.O. Box 768/Armonk, New York, 10504-0768, United States of America
americaoffice@egitimyayinevi.com

Lojistik ve Sevkiyat Merkezi: Kitapmatik Lojistik ve Sevkiyat Merkezi, Fevzi Çakmak Mah. 10721 Sok. B Blok, No: 16/B, Safakent, Karatay, Konya, Türkiye
sevkiyat@egitimyayinevi.com

Kitabevi Şubesi: Eğitim Kitabevi, Şükran mah. Rampalı 121, Meram, Konya, Türkiye
+90 332 499 90 00
bilgi@egitimkitabevi.com

İnternet Satış: www.kitapmatik.com.tr
+90 537 512 43 00
bilgi@kitapmatik.com.tr

İlk okuyan siz olun
kitapmatik
İnternetteki kitapçınız

KAYNAKÇA

Atayeter, Y., Çiloğlu, M.H. ve Büyükkal, A.H. (2007). 'Uçansu Çağlayanları (Gebiz-Antalya)'. *Marmara Coğrafya Dergisi,* S.16, 205-220.

Aykanat, A. (2019). Şanlıurfa İli Siverek İlçesinde Arazi Kullanımı, Afyon Kocatepe Ü. Sosyal Bilimler Enstitüsü Yüksek Lisans Tezi (Yayınlanmamış), Sayfa: 196.

Ceylan, M.A. (2000). Güney Çağlayanının Rekreasyonel Önemi. *Doğu Coğrafya Dergisi*, V: 3, S: 61- 76.

Doğanay, H. (1990). Turistik Potansiyeli Yönünden Gürlevik Çağlayanı. *Atatürk Üniv. Fen Edeb. Fak Araştırma Dergisi,* S.8, S: 147-161.

Doğanay, H. (1994). *Tortum (Uzundere) Çağlayanı Ve Turistik Potansiyeli (Coğrafi Bir Tanıtım).* Kalkınma Bankası Turizm Yıllığı, s.76, 92, Ankara.

Doğanay, H. (2000). "Türkiye'de Az Tanınan Üç Doğa Harikası: Tomara-Sarıkayalar ve Muradiye Çağlayanları". *Doğu Coğrafya Dergisi*, 3, 1-25.

Doğanay, H. ve Zaman, S. (2001). Kurşunlu ve Düden Çağlayanları: Coğrafi Bir Tanıtım. *Doğu Coğrafya Dergisi,* V:7, N: 5, S: 1- 34.

Doğanay, H. ve Zaman, S. (2013). *Türkiye Turizm Coğrafyası* (Güncellenmiş 4, Baskı). Ankara: Pegem Akademi.

Duran, O., Şemşir, D., Sezgin, İ., ve Perinçek, D., (1989). Güneydoğu Anadolu'da Midyat ve Silvan Gruplarının Stratigrafisi, Sedimantolojisi ve Paleocoğrafyası, Paleontolojisi, Jeoloji Tarihi, Rezervuar ve Diyajenez Özellikleri ve Olası Petrol Potansiyeli, Türkiye Petrolleri Anonim Ortaklığı Genel Müdürlüğü, Arama Grubu Rapor No:6, 38-46p.

Durmuş, E. (2009), Ergani İlçesinin Coğrafyası, Fırat Ü. Sosyal Bilimler Enstitüsü Doktora Tezi (Yayınlanmamış), Sayfa: 389.

Erinç, S. (1973), "Türkiye'nin Şekillenmesinde Neotektoniğin Rolü ve Jeomorfoloji-Jeodinamik İlişkileri", *Jeomorfoloji Dergisi*, 5, 1126, Ankara.

Erinç, S. (2010). *Jeomorfoloji I* (Güncelleştirme; A. ERTEK ve C. GÜNEYSU). İstanbul: Der Yayınları.

İzbırak, R. (1971). *Hidroğrafya Akarsular ve Göller.* Ankara: Harita Genel Müdürlüğü.

İzbırak, R. (1992). *Coğrafya Terimleri Sözlüğü*. M.E.B Yayınları. Öğretmen Kitapları Dizisi: 157, İstanbul.

Keskin, İ. (2011). 1/100.000 Ölçekli Türkiye Jeoloji Haritaları L42 Paftası, Maden Tetkik Arama Genel Müdürlüğü Jeoloji Etüdleri Dairesi, Ankara.

Keskin, İ. (2011). 1/100.000 Ölçekli Türkiye Jeoloji Haritaları L43 Paftası, Maden Tetkik Arama Genel Müdürlüğü Jeoloji Etüdleri Dairesi, Ankara.

Polat, S., Kargı, S. ve Güney, Y. (2012). Gümüşsu (Homa) Şelalesi (Çivril-Denizli). *Selçuk Üniversitesi Sosyal Bilimler Enstitüsü Dergisi,* S, 27.

Plump, G. A. (2013). *Waterfall Lower's Guide Pasific Northwest*. Seattle: Mountaineers Books.

Şaroğlu, F. ve Güner, Y. (1981). Doğu Anadolu›nun Jeomorfolojik Gelişimine Etki Eden Öğeler, Jeomorfoloji, Tektonik, Volkanizma İlişkileri. *Türkiye Jeololji Kurumu Bülten.i* 24/2, 39-50.

Şaroğlu, F. ve Yılmaz, Y. (1986). "Doğu Anadolu'da Neotektonik Dönemdeki Jeolojik Evrim ve Havza Modelleri", *MTA Dergisi*, Sayı: 107, Ankara.

Şengör, A.M.C. (1980). *Türkiye'nin Neotektoniğinin Esasları*, Türk. Jeoloji Kurultayı Konferanslar Serisi Yayınları, No: 2

Uzun, S., Uzun, A., Yılmaz, C. ve Zeybek, H. İ. (2005). "Erfelek Çağlayanları". *Doğu Coğrafya Dergisi*, 14, 331-349.

Wilson, E.W. ve Moore, J. E. (2003). *Glossary of Hydrology*. US: American Geological Institute.

Yılmaz, Y. (1981). *Rift, Alakojen, impaktojen ve Türkiye'den örnekler*, Türkiye Jeoloji Kur. Konferans Dizisi, 17, 52 s, Ankara

Yılmaz, Y. (1982). Amanos Dağlarının Tektoniği, Türkiye Petrolleri Anonim Ortaklığı Genel Müdürlüğü, Arama Grubu Rapor No: 1653, s. 91.

Yılmaz, E. ve Duran, O. (1997). Güneydoğu Anadolu Bölgesi Otokton ve Allokton Birimler Stratigrafi Adlama Sözlüğü "Lexicon". Türkiye Petrolleri Anonim Ortaklığı Genel Müdürlüğü Eğitim Yayınları, No: 31, s. 460.

İnternet Kaynakları:

URL-1: https://www.mgm.gov.tr/iklim/iklim-siniflandirmalari.aspx?m=CERMIK (E.T. 20.12.2022).

URL-2: https://www.worldwaterfalldatabase.com (E.T. 25.12.2022).

KAYNAKÇA

Akbarzadeh, M., Mohri S. S. ve Yazdian, E. (2018). Designing Bike Networks Using The Concept Of Network Clusters. *Applied Network Science.*

Andrienko, G., Andrienko, N., Bosch, H., Ertl, T., Fuchs,G., Jankowski, P. ve Thom D. (2013). Thematic Patterns İn Georeferenced Tweets Through Space-Time Visual Analytics. *Computing in Science & Engineering,* 15(3), 72-82.

Baron, G. N. (2022). Identification Of Cycle Lane Priorities Based On Observed And Potential Cyclist Trips Using Gıs, The Case Of The Metropolitan Area Of Mendoza, Argentina. *Urban, Planning and Transport Research,* 10(1), 412-432.

Bursa, Eskişehir, Bilecik Kalkınma Ajansı (BEBKA) (2022). Eskişehir İlin Turizm Kaynaklarının Mekansal Analizi ve Turizm Pazarlama Stratejisi. https://www.investineskisehir.gov.tr/wp-content/uploads/2020/11/Eski%C5%9Fehir-%C4%B0lin-Turizm-Kaynaklar%C4%B1n%C4%B1n-Mekansal-Analizi-ve-Turizm-Pazarlama-Stratejisi-Ana-Rapor.pdf (E.T. 20.01.2023).

Bian, J., Tian, D., Tang, Y. ve Tao, D. (2018). A Survey On Trajectory Clustering Analysis. arXiv preprint arXiv:1802.06971.

Crivellari, A. ve Resch, B. (2022). Investigating Functional Consistency Of Mobility-Related Urban Zones Via Motion-Driven Embedding Vectors And Local POI-Type Distributions. *Computational Urban Science,*

Delso, J., Martin, B. ve Ortega, E. (2018). A New Procedure Using Network Analysis And Kernel Density Estimations To Evaluate The Effect Of Urban Configurations On Pedestrian Mobility. The Case Study Of Vitoria – Gasteiz. *Journal of Transport Geography,* 1(67), 61-72.

Delso, J., Martin, B., Ortega, E. ve Van De Weghe, N. (2019). Integrating Pedestrian-Habitat Models And Network Kernel Density Estimations To Measure Street Pedestrian Suitability. *Sustainable Cities and Society,* 1(51), 101736.

Denvall, H., ve Johansson, S. (2013). Bicycle Priority Street-The Missing Link in the Safe and Sustainable Infrastructure. Yüksek Lisans Tezi. Chalmers Unıversıty Of Technology. Gothenburg, Sweden.

Eskişehir İl Kültür ve Turizm Müdürlüğü (2022). Genel Bilgiler. https://eskisehir.ktb.gov.tr/TR-149863/genel-bilgiler.html (E.T. 19.01.2023).

Garcia – Palomares, J. C., Gutierrez, J. ve Latorre, M. (2012). Optimizing The Location Of Stations İn Bike-Sharing Programs: A Gıs Approach. *Applied Geography,* 35(1-2), 235-246.

Goodchild, M. ve Li, L. (2012). Assuring The Quality Of Volunteered Geographic Information. *Spatial Statistics,* 1, 110-120.

Hiscock, J. ve Johnson, M. (2018). Reversing Priority: An Investigation Of Cyclist And Driver Behaviours At Cyclist Priority İntersections. Australasian Transport Research Forum (ATRF), 40th, Darwin, Northern Territory, Australia, 2018.

Horozov, T., Narasimhan, N. ve Nasudevan, N. (2020). Using Location For Personalized Poı Recommendations In Mobile Environments, International Symposium On Applications And The Internet, Phoenix, USA, 2006.

Hollenstein, L. ve Purves,R. (2010). Exploring Place Through User-Generated Content: Using Flickr Tags To Describe City Cores. *Journal Of Spatıal Informatıon Scıence.* 21-48.

Jimenez, P., Nogal, M., Caulfield, B. ve Pilla, F. (2016). Perceptually Important Points Of Mobility Patterns To Characterise Bike Sharing Systems: The Dublin Case. *Journal of Transport Geography*, 54, 228–239.

Küçükpehlivan, G. ve Doğru, A. Ö. (2017). Bisiklet Yolu Güzergâhlarının AHY ile Kullanıcı Odaklı Olarak Belirlenmesi. *Harita Dergisi,* 1(157), 1-8.

Litman, T. (2009). *Bicycle Parking, Storage, And Changing Facilities.* Victoria Transport Policy Institute, Victoria, Canada.

Liu, B., Fu, Y., Yao, Z. ve Xiong, H. (2013). Learning Geographical Preferences For Point-Of-Interest Recommendation. *Proceedings of the 19th ACM SIGKDD international conference on Knowledge discovery and data mining*, 2013, 1043–1051.

Liu, B., ve Xiong, H. (2013). Point-Of-Interest Recommendation İn Location Based Social Networks With Topic And Location Awareness. *Proceedings of the 2013 SIAM International Conference on Data Mining (SDM),* 396-404.

Midgley, P. (2011). *Bicycle-Sharing Schemes: Enhancing Sustainable Mobility In Urban Areas.* United Nations, Department of Economic and Social Affairs, 8, 1-12.

Miller, P., Barros, A. G., Kattan, L. ve Wirasinghe, S. C. (2016). Public Transportation And Sustainability: A Review. *KSCE Journal of Civil Engineering,* 20(1), 1076–1083.

Niu, H. ve Silva, E. (2021). Delineating Urban Functional Use From Points Of İnterest Data With Neural Network Embedding: A Case Study In Greater London. *Computers Environment and Urban Systems,* 88, 101651.

Niu, H. ve Silva, E. (2020). Crowd Sourced Data Mining for Urban Activity: Review of Data Sources, Applications, and Methods. *Journal of Urban Planning and Development,*146 (2).

Papa, J. P. ve Rocha, A. (2011). Image Categorization Through Optimum Path Forest And Visual Words. *18th IEEE International Conference on Image Processing*, Brussels, Belgium, 2011, 3525-3528.

Potter, S. (2003), Transport Energy and Emissions: Urban Public Transport. *Handbook of Transport and the Environment,* 4(1), 247-262.

Reck, D. J., Martin, H. ve Axhausen, K. W. (2022). Mode Choice, Substitution Patterns And Environmental Impacts Of Shared And Personal Micro-Mobility. Transportation Research Part D: Transport and Environment, 102(1).

Rodrigue, J.P. (2013). *Urban Transportation And Land Use.* Sage Publishing.

Rodrigue, J.P. (2020). *Geography Of Transport Systems.* Routledge.

Rybarczyk, G. ve Wu, C. (2010). Bicycle Facility Planning Using Gıs And Multi-Criteria Decision Analysis. *Applied Geography,* 30(2), 282-293.

Soltanian, D. A. (2022). Bicycle Priority Area Recognition Based on GIS: A Case Study of Kochi City. *Journal of Progress in Civil Engineering,* 4(1), 18-23.

Sun, Y., Yin, H., Wen, J. ve Sun, Z. (2021). Urban Region Function Mining Service Based on Social Media Text Analysis. *International Journal of Software Engineering and Knowledge Engineering*, 31(04), 563-586.

Taber, K. S. (2018). The Use of Cronbach's Alpha When Developing and Reporting Research Instruments in Science Education. Instruments in Science Education. *Research in Science Education* 48, 1273–1296.

Türkiye İstatistik Kurumu (2022). Adrese Dayalı Nüfus Kayıt İstatistikleri. https://data.tuik.gov.tr/Kategori/GetKategori?p=Nufus-ve-Demografi-109 (E.T. 20.01.2023).

URL-1: https://www.google.com/maps/@39.7875002,30.5115691,19.42z (E.T. 24.01.2023).

URL-2: https://www.google.com/maps/@39.765407,30.5096321,18.9z (E.T. 24.01.2023).

URL-3: https://www.google.com/maps/@39.797603,30.5094158,18.11z (E.T. 24.01.2023).

Woodcock, J., Banister, D., Edwards, P., Prentice, A. M. ve Roberts, I. (2007). Energy and transport. *The Lancet,* 370(9592), 1078-1088.

Wysling, L. ve Purves, R. S. (2022). Where To Improve Cycling Infrastructure? Assessing Bicycle Suitability And Bikeability With Open Data In The City Of Paris. *Transportation Research Interdisciplinary Perspectives,* 15.

Xiaoyi, Z., Chen, Y. ve Zhong, Y. (2021). Spatial and Temporal Characteristic Analysis of Imbalance Usage in the Hangzhou Public Bicycle System. *International Journal of Geo-Information,* 10(10), 637.

Xiaoyi, Z., Wenwen, L., Zhang, F., Liu, R. ve Du, Z. (2018). Identifying Urban Functional Zones Using Public Bicycle Rental Records and Point-of-Interest Data. *International Journal of Geo-Information,* 7(12), 459.

Yang, Y., Heppenstall, A., Turner, A. ve Comber, A. (2019). Who, Where, Why and When? Using Smart Card and Social Media Data to Understand Urban Mobility. *ISPRS International Journal of Geo-Information*. 8(6).

Yılmaz, D. Ç. ve Gerçek, H. (2014). Analitik Hiyerarşi Yöntemi İle İstanbul'da Bütünleşik Bisiklet Ağı Kümelerinin Önceliklendirilmesi. *Pamukkale Üniversitesi Mühendislik Bilimleri Dergisi,* 20(6), 215-224.

Yu, Q., Zhang, H., Li, W., Sui Y., Song, X., Yang, D., Shibasaki, R. ve Jiang, W. (2020). Mobile Phone Data In Urban Bicycle-Sharing: Market-Oriented Sub-Area Division And Spatial Analysis On Emission Reduction Potentials. *Journal of Cleaner Production,* 254(1).

KAYNAKÇA

Alp, E. ve Seven, Ü. (2019). The Dynamics of Household Final Consumption: The Role of Wealth Channel. *Central Bank Review*, 19(1), 21-32.

Badurlar, İ. (2004). Makro Ekonomik Tüketim Fonksiyonu ve Türkiye İçin Bir Uygulama. Doktora Tezi. Eskişehir: Anadolu Üniversitesi.

Bayır, M. ve Güvenoğlu, H. (2020). Servetin Tüketim Üzerindeki Asimetrik Etkileri. *Yaşar Üniversitesi E-Dergisi*, 15(60), 971-986. DOI: 10.19168/jyasar.730082

Brown, R.L., Durbin, J. ve Evans, J.M. (1975). Techniques for Testing the Constancy of Regression Relationships Over Time. *Royal Statistical Society*, 37(2), 149-192.

Časni, A. (2014) Housing Wealth Effect on Personal Consumption: Empirical Evidence from European Post-Transition Economies, *Finance a úvěr-Czech Journal of Economics and Finance*, 64(5), 392-406.

Costa, S., Gatt, W., Piette, C. ve Scoccianti, F. (2016). Household Savings and Investment. Factors Driving the Households's Savings Rate. İçinde Palenzuela, D. R., Dees, S. and Investment Task Force (Editör), *Savings and Investment behavior in the Euro Area*. [Occasional Paper, No. 167.] Frankfurt: European Central Bank.

Çolak, Ö. F., Öztürkler, H. ve Tokatlıoğlu, İ. (2008). Türkiye'de Tüketim Fonksiyonunun Dilim Regresyon Yöntemi ile Tahmini. *İktisat İşletme ve Finans*, 23(268), 62-93.

Coşkun, Y., Atasoy, B.S., Morri, G. ve Alp, E. (2018). Wealth Effects on Household Final Consumption: Stock and Housing Market Channels. *International Journal of Financial Studies*, 6, 57-89.

Dajcman, S. (2018). The Long-run Determinants of Consumption in the Euro Area: Is There A Role For Uncertainty? *Ekonomický časopis*, 66(10), 969-986.

Duasa, J. (2007). Determinant of Malaysian Trade Balance: An ARDL Bound Testing Approach. *Global Economic Review,* 36(1), 89-102. doi: 10.1080/12265080701217405.

Duesenberry, J. S. (1949). *Income, Saving and the Theory of Consumer Behavior*. Cambridge, Massachusetts: Harvard University Press.

Friedman, M. (1957*). A Theory of the Consumption Function*. Princeton: Princeton University Press.

Hall, Robert E. (1978). Stochastic Implications of the Life Cycle-Permanent Income Hypothesis: Theory and Evidence. *Journal of Political Economy*, LXXXVI, 6.

Hendry, D.F. ve Mizon, G.E. (1978). Serial Correlation as a Convenient Simplification, not a Nuisance: a Comment on a Study of the Demand for Money by the Bank of England. *Economic Journal*, 88, 549-63.

Hendry, D.F. ve Ungern-Sternberg, T. (1981). *Liquidity and Inflation Effects on Consumer's Expenditure: The Theory and Measurement of Consumer Behaviour*. Cambridge: Cambridge University Press.

Jawadi, F. ve Sousa, R. M. (2012). Consumption and Wealth in the US, the UK and the Euro Area: A Nonlinear Investigation. *Working Paper Series*, WP24. Braga: Universidade do Minho.

Kaya, S. (2018). Türkiye'nin Tüketim Fonksiyonu: Yapısal Kırılmalı Zaman Serisi Analizi (1998-2016). *İktisat Politikası Araştırmaları Dergisi*, 5(1), 1-34.

Keynes, J.M. (1936). *The General Theory of Employment, Interest and Money*, New York: Harcourt, Brace and Co.

Khan, K., Chen, F. E. I., Kamal, M. A., ve Shaikh, S. A. (2015). Determinants of Consumption Function, Case of China and G7 Countries. *International Journal of Economics and Empirical Research*, 3(4), 202-210.

Lee, S. (2020). House Prices and Household Consumption in Korea. Economic Research Institute, *Bank of Korea Working Paper*. 1-32.

Mehra, Y. P. (2001). The Wealth Effect in Empirical Life-Cycle Aggregate Consumption Equations. *Economic Quarterly-Federal Reserve Bank of Richmond*, 87(2), 45-67.

Modigliani F and R Brumberg (1954), 'Utility Analysis and the Consumption Function: An interpretation of Cross-Section Data', İçinde K Kurihara (Editör), *Post-Keynesian Economics* (s.388-436). New Brunswick: Rutgers University Press.

Odionye, J. C., ve Ukeje, O. S. (2019). Long Run Determinants of Private Consumption Spending: Evidence from Nigeria. *Journal of Business and Economic Development*, 4(1), 23-30. doi: 10.11648/j.jbed.20190401.14

Özer, Y.B. ve Tang, K.K. (2009). An Empirical Analysis of Financial and Housing Wealth Effects on Consumption in Turkey. *MRG Discussion Paper Series*, 2809. School of Economics, University of Queensland, Australia.

Pehlivan, G. (2006). Türkiye'nin Tüketim Fonksiyonu: Ekonometrik Bir Uygulama. Yüksek Lisans Tezi. İzmir: Dokuz Eylül Üniversitesi.

Pesaran, M.H., Shin, Y. ve Smith, R.J. (2001). Bounds Testing Approaches To The Analysis Of Level Relationships. *Journal of Applied Econometrics,* 16 (3), 289–326.

Sarı, S. ve Yıldırım, K. (2021). Özel Tüketim Harcamalarının Belirleyicileri: Türkiye Ekonomisi Üzerine Bir Uygulama. *Anadolu Üniversitesi Sosyal Bilimler Dergisi*, 21(2), 391-416.

Skudelny, F. (2009). Euro Area Private Consumption. Is there a Role for Housing Wealth? *Working Paper Series*, No. 1057. Frankfurt: European Central Bank.

Sousa, R. M. (2009). Wealth Effects on Consumption. Evidence from the Euro Area. *Working Paper Series*, No. 1050. Frankfurt: European Central Bank.

Tiryaki, G. (2015). Türkiye'de Mevduatın Bir Finansal Servet Sahipliği Göstergesi Olarak Kullanılması ve Ekonomik Büyüme ile İlişkisi. *Sayıştay Dergisi*, (97), 31-54.

KAYNAKÇA

Aghion, P. ve Howitt P. (1992). A Model of Growth Through Creative Destruction. *Econometrica*. 60(2), 323-351.

Ağır, H. ve Utlu, S. (2011). Ar-Ge Harcamaları ile Ekonomik Büyüme Arasındaki Nedensellik İlişkileri: OECD Ülkeleri Örneği", Uluslararası 9. Bilgi, Ekonomi ve Yönetim Kongresi, Saraybosna.

Bayraktutan, Y. ve Kethudaoğlu, F. (2017). Ar-Ge ve İktisadi Büyüme İlişkisi: OECD Örneği. *Journal Of International Social Research*, *10*(53).

Bilas V. Bosnjak, M. and Cizmic, T. (2016). Relationship Between Research and Development and Economic Growth in the EU Countries. Economic and Social Development: Book of Proceedings 223, Barcelona.

Breusch T.S. ve Pagan, A.R. (1980). A Lagrange Multiplier Test and its Applications to Model Specification in Econometrics. *Review of Economic Studies*, 47(1), 239- 253.

Büberkökü, Ö. ve Kızıldere, C. (2016). Yükselen Piyasa Ekonomilerinde Ekonomik Büyüme Ve CO2 Salınımı İlişkisi: Panel Veri Ekonometrisine Dayalı Bir Analiz. *Akademik Sosyal Araştırmalar Dergisi*, *4*(37), 231-252.

Eberhart M. and Bond, S.R. (2009). Cross-Sectional Dependence in Non-Stationary Panel Models: A Novel Estimator, Nordic Econometric Meetings. Sweeden.

Ercan, N. Y. (2002). İçsel Büyüme Teorisi: Genel Bir Bakış. Planlama Dergisi, Özel Sayı, DPT'nin Kuruluşunun 42. Yılı, 129-138.

Grossman, G. M. ve Helpman, E. (1990). Quality ladders in the theory of growth. *The American of Review*, 80(4), 796- 815.

Guellec, D., and Potterie, B. (2001). The Internationalisation of Technology Analysed with Patent Data. *Research Policy*, 30(8), 1253-1266.

Gülmez, A. ve Yardımcıoğlu, F. (2012). OECD ülkelerinde Ar-Ge Harcamaları ve Ekonomik Büyüme İlişkisi: Panel Eşbütünleşme ve Panel Nedensellik Analizi (1990-2010). *Maliye Dergisi*, 163(1), 335-353.

Güneş, H. (2019). AR-GE Harcamaları ile Ekonomik Büyüme İlişkisi: OECD Ülkeleri İçin Panel Veri Analizi. *Sakarya İktisat Dergisi*, *8*(2), 160-176.

Li, F. Appiah, M. ve Dodoo, R. (2020). The Effects of Technology and Labor on Growth in Emerging Countries, *Management Research and Practice*, 12(2), 39-47.

Maradana, R. P. Pradhan R. P. Dash, S. Zaki, D. B. Gaurav, K. Jayakumar, M. ve Sarangi, A. K. (2019). Innovation and Economic Growth in European Economic Area Countries: The Granger Causality Approach. *IIMB Management Review*, 31(3), 268-282.

Nazlıoğlu, S., ve Karul, C. (2017). Panel LM Unit Root test with Gradual Structural Shifts. 40th International Panel Data Conference, July 7-8, Thessaloniki-Greece, 1–26.

Oğuz, S. (2020). G8 Ülkelerinde Ar-Ge Harcamalarının Ekonomik Büyüme Üzerindeki Etkisi: Bir Panel Veri Analizi. *Celal Bayar Üniversitesi Sosyal Bilimler Dergisi*, 18(04), 127-138.

Örnek, İ. ve Türkmen, S. (2019). Gelişmiş ve Yükselen Piyasa Ekonomilerinde Sürdürülebilir Enerji: Çevresel Kuznets Eğrisi Yaklaşımı. *Çukurova Üniversitesi Sosyal Bilimler Enstitüsü Dergisi*, 28(3), 109-129.

Özcan, B. ve Arı, A. (2014). Araştırma-Geliştirme Harcamaları ve Ekonomik Büyüme İlişkisi: Panel Veri Analizi. *Maliye Dergisi*, 166(1), 39-55.

Özer, M. ve Çiftçi, N. (2009). Ar-Ge Harcamaları ve İhracat İlişkisi: OECD Ülkeleri Panel Veri Analizi. *Dumlupınar Üniversitesi Sosyal Bilimler Dergisi*, 23, 39-49.

Pesaran, M. H. (2004). General Diagnostic Tests for Cross Section Dependence in Panels. *Cambridge: University Of Cambridge*, Working Paper.

Pesaran, M. H. ve Yamagata, T. (2008). Testing Slope Homogeneity in Large Panels. *Journal of Econometrics*, 142(1), 50-93.

Pesaran, M. H., Ullah, A. ve Yamagata, T. (2008). A Bias-Adjusted LM Test of Error Cross-Section Independence. *Econometrics Journal*, 11, 105-127.

Pradhan, R. P. Arvin, M. B. Bahmani, S. and Bennett, S. E. (2017). The ınnovation-growth link in OECD countries: Could other Macroeconomic Variables Matter? *Technology in Society*, 51, 113-123.

Romer, P. M. (1990). Capital, Labor and Productivity. Brooking Papers; Economic Activitiy, *Microeconomics*, 337-367.

Sağlam, Y. ve Çimen, A. (2017). Comparison of Sectoral Performance of R&D Expenditures: Analysing Innovation Based Economic Growth. *Yaşar Üniversitesi E-Dergisi*, *14*, 58-68.

Sezgin, F. H. ve Budak, Y. (2022). Teknolojik Gelişme ve Ekonomik Büyüme İlişkisi: Yükselen Ekonomiler Örneği. *JOEEP: Journal of Emerging Economies and Policy*, *7*(1), 265-274.

Taş, Ş. Taşar, İ. ve Aşcı, Y. (2017). Ar-Ge Harcamaları ve Ekonomik Büyüme Arasındaki İlişki: Türkiye Örneği", *Ömer Halisdemir Üniversitesi İktisadi ve İdari Bilimler Fakültesi Dergisi*, 10 (2), 178-187.

Tokal, P. (2022). Yükselen Ekonomilerde İnovasyon ve Büyüme İlişkisi: Panel Eşbütünleşme Analizi. *TESAM Akademi Dergisi*, 9(2), 649-681.

Türkmen, S. Ağır, H. ve Günay, E. (2019). Seçilmiş OECD Ülkelerinde Ar-Ge ve Ekonomik Büyüme: Panel Eşbütünleşme Yaklaşımından Yeni Kanıtlar. *Bilgi Ekonomisi ve Yönetimi Dergisi*, *14*(2), 89-101.

Türkmen, S. ve Özbek, S. (2021). Yeni Küreselleşme Döneminde Finansal Gelişmenin, Gelir Eşitsizliği Üzerine Etkileri: E7 Ülkelerinden Yeni Kanıtlar. *Uluslararası Yönetim İktisat ve İşletme Dergisi*, 17(2), 419-437.

Wang, D. Han-Min, Tiffany, H. K. Yu and Hong-Quan, L. (2013). Heterogeneous Effect of High-Tech Industrial R&D Spending on Economic Growth. *Journal of Business Research*, 66(10), 1990-1993.

Weerawardena, J. (2003). The Role of Marketing Capability İn İnnovation Based Competitive Strategy. Journal of Strategic Marketing, 11(1), 15-35.

Westerlund, J. ve Edgerton, D. L. (2008). A Simple Test for Cointegration in Dependent Panels with Structural Breaks, *Oxford Bulletion of Economics and Statistics*, 70(5), 665-704.

Yıldırım, D. Ç. ve Kantarcı, T. (2018). Araştırma Geliştirme Harcamaları Ve Ekonomik Büyüme İlişkisi Üzerine Bir Panel Veri Analizi. *Anemon Muş Alparslan Üniversitesi Sosyal Bilimler Dergisi*, *6*(5), 661-670.

KAYNAKÇA

AMA (2023). American Marketing Association, https://www.ama.org/the-definition-of-marketing-what-is-marketing/ (E.T.: 02.01.2023).

Antoncic, B. ve Hisrich, R. D. (2001). Intrapreneurship: Construct Refinement and Cross-Cultural Validation. *Journal of Business Venturing*, 16(5), 495-527.

Arıkan Kargı, V. S. (2015). *Yöneticilerin Fasoncu Seçim Kararında Analitik Hiyerarşi Süreç Modeli*. Bursa: Ekin Yayınevi.

Becherer, R. C., Haynes, P. J. ve Fletcher, L. P. (2006). Paths to Profitability in Owner-Operated Firms: The Role of Entrepreneurial Marketing. *Journal of Business and Entrepreneurship*, 18(1), 17–31.

Becherer, R. C., Haynes, P. J. ve Helms, M. M. (2008). An Exploratory Investigation of Entrepreneurial Marketing in SMEs: The Influence of The Owner/Operator. *Journal of Business and Entrepreneurship*, 20(2), 44-63.

Becherer, R. C., Helms, M. M. ve McDonald, J. P. (2012). The Effect of Entrepreneurial Marketing on Outcome Goals in SMEs. *New England Journal of Entrepreneurship*, 15(1), 7-18.

Bhushan, N. ve Rai, K. (2004). *Strategic Decision Making Applying the Analytic Hierarchy Process*. *(Decision Engineering)*. London: Springer-Verlag.

Bjerke, B. ve Hultman, C.M. (2002). *Entrepreneurial Marketing: The Growth of Small Firms in the New Economic Era.* Cheltenham: Edward Edgar Publishing.

Collinson, E. ve Shaw, E. (2001). Entrepreneurial Marketing–A Historical Perspective on Development and Practice. *Management Decision*, 39(9), 761-766.

Collinson, E. (2002). The Marketing/Entrepreneurship Interface. *Journal of Marketing Management*, 3(4), 337-340.

Ecer, F. (2020). *Çok Kriterli Karar Verme Geçmişten Günümüze Kapsamlı Bir Yaklaşım*. Bursa: Seçkin Yayıncılık.

Hills, G. E., Hultman, C.M. ve Miles, M.P. (2008). The Evolution and Development of Entrepreneurial Marketing. *Journal of Small Business Management*, 46(1), 99-112.

Hills, G. E., Hultman, C. M., Kraus, S. ve Schulte, R. (2010). History, Theory and Evidence of Entrepreneurial Marketing–An Overview. *International Journal of Entrepreneurship and Innovation Management*, 11(1), 3-18. https://doi.org/10.1504/IJEIM.2010.029765.

Hills, G. E. ve Hultman, C. (2013). Entrepreneurial Marketing: Conceptual and Empirical Research Opportunities. *Entrepreneurship Research Journal*, 3(4), 437-448.

Hisrich, R. D. ve Ramadani, V. (2017). *Effective Entrepreneurial Management: Strategy, Planning, Risk Management, and Organization*. New York: Springer International Publishing AG.

Ishizaka, A. ve Labib, A. (2009). Analytic Hierarchy Process and Expert Choice: Benefits and Limitations. *ORInsight*, 22(4), 201–220.

Jones, R. ve Rowley, J. (2009). Presentation of a Generic "EMICO" Framework for Research Exploration of Entrepreneurial Marketing in SMEs. *Journal of Research in Marketing and Entrepreneurship*, 11(1), 5-21.

Jones, R. ve Rowley, J. (2011). Entrepreneurial Marketing in Small Businesses: A Conceptual Exploration. *International Small Business Journal*: *Researching Entrepreneurship*, 29(1), 25-36.

Jones, R., Suoranta, M. ve Rowley, J. (2013). Entrepreneurial Marketing: A Comparative Study. *The Service Industries Journal*, 33(7-8), 705-719.

Kilenthong, P., Hills, G. E. ve Hultman, C. M. (2015). An Empirical Investigation of Entrepreneurial Marketing Dimensions. *Journal of International Marketing Strategy*, 3(1), 1-18.

Kraus, S, Harms, R. ve Fink, M. (2010). Entrepreneurial Marketing: Moving Beyond Marketing in New Ventures. *Int. J. Entrepreneurship and Innovation Management*, 11(1), 19-34.

Lumpkin, G. T. ve Dess, G. G. (2001). Linking Two Dimensions of Entrepreneurial Orientation to Firm Performance: The Moderating Role of Environment and Industry Life Cycle. *Journal of business venturing*, 16(5), 429-451.

McMullen, J. S. ve Sheperd, D. A. (2006). Entrepreneurial Action and The Role of Uncertainty in The Theory of The Entrepreneur. *Academy of Management Review*, 31(1), 132-152.

Miles, M. P. ve Darroch, J. (2006). Large Firms, Entrepreneurial Marketing Processes, and The Cycle of Competitive Advantage. *European Journal of Marketing*, 40(5/6), 485-501.

Miles, M., Gilmore, A., Harrigan, P., Lewis, G. ve Sethna, Z. (2015). Exploring Entrepreneurial Marketing. *Journal of Strategic Marketing*, 23(2), 94-111.

Morris, H. M., Schindehutte, M. ve La Forge, R. W. (2001). The Emergence of Entrepreneurial Marketing: Nature and Meaning. *15th Annual UIC Research Symposium on Marketing and Entrepreneurship.* https://citeseerx.ist.psu.edu/document?repid=rep1&type=pdf&doi=eee9a6ea1aa4f1de991a9c97b1395eb7e42375d5 (E.T.: 15.12.2022).

Morris, H. M., Schindehutte, M. ve LaForge, R. W. (2002). Entrepreneurial Marketing: A Construct for Integrating Emerging Entrepreneurship and Marketing Perspectives. *Journal of Marketing Theory and Practice*, 10(4), 1-19.

Nijssen, E. J. (2022). *Entrepreneurial Marketing: How to Develop Customer Demand.* (Third Edition). New York: Routledge Taylor & Francis Group.

Pascal, V. J. ve Shin, S. (2015). The Role of Marketing Capabilities and Entrepreneurial Orientation on SME Performance. *Journal of International Marketing Strategy*, 3(1), 37-54.

Ramanathan, R. (2001). A Note on The Use of The Analytic Hierarchy Process for Environmental Impact Assessment. *Journal of Environmental Management,* 63, 27–35.

Renko, M., Shrader, R. C. ve Simon, M. (2012). Perception of Entrepreneurial Opportunity: A General Framework. *Management Decision*, 5(7), 1233-1251.

Saaty, T. L. (1980). *The Analytic Hierarchy Process. Planning, Priority Setting, Resource Allocation*. New York: McGraw-Hill, Inc.

Saaty, T. L. (1986). Axiomatic Foundation of the Analytic Hierarchy Process. *Management Science*, 32(7), 841-855.

Sadiku-Dushi, N., Dana, L. P. ve Ramadani, V. (2019). Entrepreneurial Marketing Dimensions and SMEs Performance. *Journal of Business Research*, 100, 86-99.

Stokes, D. (2000). Putting Entrepreneurship into Marketing: The Processes of Entrepreneurial Marketing. *Journal of Research in Marketing & Entrepreneurship*, 2(1), 1-16.

Vaidya, O. S. ve Kumar, S. (2006). Analytic Hierarchy Process: An Overview of Applications. *European Journal of Operational Research,* 169, 1–29.

Whalen, P., Uslay, C., Pascal, V. J., Omura, G., McAuley, A., Kasouf, C. J., Jones, R., Hultman, C. M., Hills, G.E., Hansen, D.J., Gilmore, A., Giglierano, J., Eggers, F. ve Deacon, J. (2016). Anatomy of Competitive Advantage: Towards a Contingency Theory of Entrepreneurial Marketing. *Journal of Strategic Marketing*, 24(1), 5-19.

Zahedi, F. (1986). The Analytic Hierarchy Process: A Survey of the Method and Its Applications. *Interfaces*, 16(4), 96-108.

Kaynakça

Ahmadyan, Z., & Azizi, M.(2020). Structural Analysis of Transformational Leadership Relationships and Organizational Agility with the Mediating Role of Job Involvement in the Health System, *Applied Educational Leadership Journal*, *1*(2): 81-96.

Akkaya, B., & Tabak, A. (2020). The Link Between Organizational Agility and Leadership: A Research in Science Parks, *Academy of Strategic Management Journal, 19*(1): 1-17.

Ataman, G. (2001). *İşletme Yönetimi Temel Kavramlar & Yeni Yaklaşımlar*, İstanbul: Türkmen Kitabevi.

Avcı, S. (2005, Eylül). Ulaşım Coğrafyası Açısından Türkiye'nin Ulaşım Politikaları ve Coğrafi Sonuçları. *Ulusal Coğrafya Kongresi 29-30 Eylül 2005.* İstanbul Üniversitesi, İstanbul.

Bakırcı, M. (2012). Ulaşım Coğrafyası Açısından Türkiye'de Havayolu Ulaşımının Tarihsel Gelişimi ve Mevcut Yapısı. *Marmara Coğrafya Dergisi,* (25): 340-377.

Bass, B. M. (1985). Leadership: Good, Better, Best. *Organizational Dynamics, 13*(3): 26-40.

Bass, B. M. (1999). Two Decades of Research and Development in Transformational Leadership. *European Journal of Work and Organizational Psychology, 8*(1): 9-32.

Bass, B. M. (1990). From Transactional to Transformational Leadership: Learning to Share the Vision. *Organizational Dynamics, 18*(3): 19-31.

Bass, B. M., & Steidlmeier, P. (1999). Ethics, Character, and Authentic Transformational Leadership Behavior. *The Leadership Quarterly, 10*(2): 181-217.

Bolat, T., & Seymen, O. A. (2003). Örgütlerde İş Etiğinin Yerleştirilmesinde Dönüşümcü Liderlik Tarzının Etkileri Üzerine Bir Değerlendirme. *Balıkesir Üniversitesi Sosyal Bilimler Enstitüsü Dergisi, 6*(9): 59-85.

Bryant, S. E. (2003). The Role of Transformational and Transactional Leadership in Creating, Sharing and Exploiting Organizational Knowledge. *Journal of Leadership & Organizational Studies, 9*(4): 32-44.

Burns, J. M. (1978). *Transformational Leadership Theory. Leadership.* New York, NY: Harper & Row Publishers.

Celep, C. (2004). *Dönüşümsel Liderlik,* (4. Baskı). Ankara: Anı.

Deniz, T. (2016). Türkiye'de Ulaşım Sektöründe Yaşanan Değişimler ve Mevcut Durum. *Doğu Coğrafya Dergisi*, *21*(36): 135-156.

Devlet Hava Meydanları İşletmesi Genel Müdürlüğü. (2021). İstatistikler, www.dhmi.gov.tr/Sayfalar/Istatistikler.aspx [20.04.2021].

Eren, E. (2014). *Örgütsel Davranış ve Yönetim Psikolojisi*. İstanbul: Beta Basın Yayın Dağıtım.

Eren, E. (2003). *Yönetim Organizasyon, Çağdaş ve Küresel Yaklaşımlar*. İstanbul: Beta Basın Yayın Dağıtım.

Ganguly, A., Nilchiani, R., & Farr, J. V. (2009). Evaluating Agility in Corporate Enterprises. *International Journal of Production Economics, 118*(2): 410-423.

Gerede, E. (2006, Mayıs). Sivil Havacılık Faaliyetlerin Sınıflandırılması ve Türkiye'de Hava Taşımacılığı Faaliyetlerinin Tanımlanmasına İlişkin Sorunlar. *Kayseri VI. Havacılık Sempozyumu*, Nevşehir.

Kanungo, R. N. (2001). Ethical Values of Transactional and Transformational Leaders. *Canadian Journal of Administrative Sciences/Revue Canadienne des Sciences de l'Administration, 18*(4): 257-265.

Karip, E. (1998). Dönüşümcü Liderlik. *Kuram ve Uygulamada Eğitim Yönetimi Dergisi, 4*(4): 443-465.

Keçecioğlu, T. (1998), *Liderlik ve Liderler*, İstanbul: KalDer Yayınları.

Kim, T. Y., vd. (2006). A Modeling Framework for Agile and Interoperable Virtual Enterprises. *Computers in Industry, 57*(3): 204-217.

Kline, S. (2002). *Türk Havacılık Kronolojisi.* Havaş Havaalanları Yer Hizmetleri, İstanbul.

Korul, V., & Küçükönal, H. (2003). Türk Sivil Havacılık Sisteminin Yapısal Analizi. *Ege Akademik Bakış Dergisi, 3*(1): 24-38.

Lin, C. T., Chiu, H., & Chu, P. Y. (2006). Agility Index in the Supply Chain. *International Journal of Production Economics, 100*(2): 285-299.

Podsakoff, P. M., MacKenzie, S. B., & Bommer, W. H. (1996). Transformational Leader Behaviors and Substitutes for Leadership as Determinants of Employee Satisfaction, Commitment, Trust, and Organizational Citizenship Behaviors. *Journal of Management, 22*(2): 259-298.

Schermerhorn Jr, J. R. (2001). *Introduction to Management Version 1.2 with Wall Street Journal Handbook Set*. Wiley.

Sekman, M., & Utku, A. (2004). Çevik Şirketler: Kurumsal Ateleti Yenmek (9. Baskı). İstanbul: Alfa Basın Yayın Dağıtım.

Sevkli, M., vd. (2012). Development of a Fuzzy ANP Based SWOT Analysis for the Airline Industry in Turkey. *Expert Systems With Applications, 39*(1): 14-24.

Shahaei, B. (2008). Paradigm of Agility, Definitions, Features and Concepts. *Tadbir Publication,* 194(1): 14-18.

Sharifi, H., & Zhang, Z. (2001). Agile Manufacturing in Practice-Application of A Methodology. *International Journal of Operations & Production Management, 21*(5/6): 772-794.

Sherehiy, B., Karwowski, W., & Layer, J. K. (2007). A Review of Enterprise Agility: Concepts, Frameworks, and Attributes. *International Journal of Industrial Ergonomics, 37*(5): 445-460.

Sheridan, J. H. (1993). Agile Manufacturing: Stepping Beyond Lean Production. *Industry Week, 242*(8): 30-46.

Sivil Havacılık Genel Müdürlüğü. (2007). Faaliyet Raporu. Ankara.

Sivil Havacılık Genel Müdürlüğü. (2012). 2013-2017 Stratejik Planı. Ankara.

Sivil Havacılık Genel Müdürlüğü. (2018). 2019-2023 Stratejik Planı. Ankara.

Sivil Havacılık Genel Müdürlüğü. (2019). Faaliyet Raporu. Ankara.

Tutar, H., vd. (2009). Dönüştürücü/Etkileşimci Liderliğin Örgütsel Adanmışlık Üzerine Etkisi: Karşılaştırmalı Bir Çalışma. *Uluslararası Davraz Kongresi, Isparta,* 24-27.

Tümertekin, E., & Özgüç, N. (2016). *İnsan, Mekân, Kültür.* İstanbul: Çantay Yayınları.

Ulaştırma, Denizcilik ve Haberleşme Bakanlığı. (2020). *Havacılık ve Uzay Teknolojileri - Ulaşan ve Erişen Türkiye.* Ankara.

Vokurka, R. J., & Fliedner, G. (1998). The Journey Toward Agility. *Industrial Management & Data Systems, MCB University Press. 98*(4): 165-171.

KAYNAKLAR

Acılar, A. (2009). İşletmelerde Bilgi Güvenliği ve Örgüt Kültürü. *Organizasyon ve Yönetim Bilimleri Dergisi*, 1(1), ISSN: 1309-8039 (Çevrimiçi), 25-33.

Aslay, F. (2017). Siber Saldırı Yöntemleri ve Türkiye'nin Siber Güvenlik Mevcut Durum Analizi. *International Journal of Multidisciplinary Studies and Innovative Technologies*, 1(1), 24-28.

Aydın, İ. (2012). Bilişim Sektörü ve Türkiye'nin Sektördeki Potansiyeli. *International Journal of New Trends in Arts, Sports &Science Education*, 1(1).

Barış, M. A. (2009). Yeni iletişim teknolojileri ve kamu kuruluşlarında bilgi ve iletişim güvenliği: Erzincan Üniversitesi örneği. Yüksek lisans tezi, Fırat Üniversitesi, Elâzığ.

Baykara, M., Daş, R., ve Karadoğan, İ. (2013). Bilgi Güvenliği Sistemlerinde Kullanılan Araçların İncelenmesi. *First İnternational Symposium on Digital Forensics And Security (ISDFS'13)*, 20-21 May 2013, Elazığ, Turkey, 231-239.

Bayrakkök, S. (2006). Bilişim Teknolojilerinin Yönetsel ve Örgütsel Etkileri. *Gazi Üniversitesi Ticaret ve Turizm Eğitim Fakültesi Dergisi,* (2),123-140.

Bingöl, U. (2010). ISO 27001 bilgi güvenliği yönetim sistemi otomasyonu. Yüksek lisans tezi, Sakarya Üniversitesi, Sakarya.

Can, Ö., ve Akbaş, M. F. (2014). Kurumsal Ağ ve Sistem Güvenliği Politikalarının Önemi ve Bir Durum Çalışması. *Türk Bilim Araştırma Vakfı*, 7(2), 16-31.

Canbek, G., ve Sağıroğlu, Ş. (2006). Bilgi, Bilgi Güvenliği ve Süreçleri Üzerine Bir İnceleme. *Politeknik Dergisi,* 9(3), 165-174.

Canbek, G., ve Sağıroğlu, Ş. (2007). Bilgisayar Sistemlerine Yapılan Saldırılar ve Türleri: Bir İnceleme. *Erciyes Üniversitesi Fen Bilimleri Enstitüsü Fen Bilimleri Dergisi*, 23(1), 1-12.

Çakır, H., ve Yaşar, H. (2015). Kurumsal Siber Güvenliğe Yönelik Tehditler ve Önlemleri. *Düzce Üniversitesi Bilim ve Teknoloji Dergisi*, 3(2), 488-507.

Çalışır, F., Çiğdem, A. ve Gümüşsoy, İ.İ. (2011). Factors Affecting Intention to Quit Among IT Professionals in Turkey. *Personnel Review*, 40(4),514-533.

Demirhan, D. (2002). İşletmelerde Stratejik Bilgi Sistemleri Yönetimi ve Rekabet Üstünlüğü Elde Edilmesindeki Rolü. *Ege Academic Review*, 2(2), 117-124.

Eminağaoğlu, M., ve Gökşen, Y. (2009). Bilgi Güvenliği Nedir, Ne Değildir, Türkiye'de Bilgi Güvenliği Sorunları ve Çözüm Önerileri. *Dokuz Eylül Üniversitesi Sosyal Bilimler Enstitüsü Dergisi*, 11(4), 10-15.

Ercan, M. (2015). Kritik altyapıların korunmasına ilişkin belirlenen siber güvenlik stratejileri. Yüksek lisans tezi, Gebze Teknik Üniversitesi, Gebze.

Erçağlar, E. (2017). Siber güvenlik operasyon merkezi gereksinimleri. Uzmanlık tezi, Çevre ve Şehircilik Bakanlığı, Ankara.

Fung, A.R.W., Farn, K.J., ve Lin, A.C. (2003). Paper: A Study on the Certificiation of the Information Security Management Systems. Computer Standarts & Interfaces, 25(5), 447-461.

Ghazzawi, I. A. (2008). Job Satisfaction Among Information Technology Professionals in the U.S.: An Empirical Study. *Journal of American Academy of Business*, 13(1),1-15.

Göçoğlu, V., ve Aydın, M.D. (2019). Siber Güvenlik Politikası: ABD, Rusya ve Çin Üzerine Karşılaştırmalı Bir Analiz. *Güvenlik Bilimleri Dergisi*, 8(2), 229-252.

Gülmüş, M. (2010*).* Kurumsal bilgi güvenliği yönetim sistemleri ve güvenliği. Yüksek lisans tezi, Yıldız Teknik Üniversitesi, İstanbul.

Güngör, M. (2015). Ulusal bilgi güvenliği: Strateji ve kurumsal yapılanma. Uzmanlık tezi, Kalkınma Bakanlığı Bilgi Toplumu Dairesi Başkanlığı, Ankara.

İleri, Y.Y. (2016). Örgütlerde Bilgi Güvenliği Yönetimi, Kurumsal Entegrasyon Süreci ve Örnek Bir Uygulama. *Anadolu Üniversitesi Sosyal Bilimler Dergisi*.

Kağnıcıoğlu H., ve Sevim A. (2005). Yönetim Bilgi Sistemi. Anadolu Üniversitesi Yayınları.

Keskin, D. A. (2010). İşletmelerin Sürekliliğini Sağlamada Kritik Öneme Sahip Risk Yönetimi ve Risk Odaklı Denetim Yaklaşımı. *Denetişim*, (4), 38-46.

Laybats, C., ve Tredinnick, L. (2016). Information Security. *Business Information Review*, 33(2), 76-80.

Lucas H.C. (1990). Information Systems Concepts for Management. *New York Mc Graw Hill Book Company*, 442.

Öztemiz, S., ve Yılmaz, B. (2013). Bilgi Merkezlerinde Bilgi Güvenliği Farkındalığı: Ankara'daki Üniversite Kütüphaneleri Örneği. *Bilgi Dünyası*, 14(1), 87-100.

Şener, S. (2006). Karar destek ve üst yönetim bilişim sistemleri ve Türkiye'de bilişim sektöründe bir analiz. Yüksek lisans tezi, Beykent Üniversitesi, İstanbul.

Tekerek, M. (2008). Bilgi Güvenliği Yönetimi. *KSÜ Fen ve Mühendislik Dergisi,* 11(1), 132-137.

Upfold C.T., ve Sewry D.A. (2005). An Investigation of Information Security in Small and Medium Enterprises (SME's) in the Eastern Cape (Doctoral Dissertation, Rhodes University).

Ünver, M., Canbay, C. ve Mirzaoğlu, A.G. (2009). Siber Güvenliğin Sağlanması: Türkiye'deki Mevcut Durum ve Alınması Gereken Tedbirler. Bilgi Teknolojileri ve İletişim Kurumu (BTK), Ankara.

Vural, Y., ve Sağıroğlu, Ş. (2008). Ülke Bilgi Güvenliği. *3. Uluslararası Katılımlı Bilgi Güvenliği ve Kriptoloji Konferansı*, 25-26-27 Aralık 2008, Ankara, Türkiye, 3-8.

Yazıcıoğlu, İ. (2010). Örgütlerde İş Tatmini ve İşgören Performansı İlişkisi: Türkiye ve Kazakistan Karşılaştırması. *Bilig*, 55(1), 243-264.

Yıldız, Ç. (2009). Telekomünikasyon sektöründe firma içindeki bilgi güvenliğini etkileyen faktörler ve bu faktörlerin çalışanlar üzerine etkileri. Yüksek lisans tezi, Gebze Yüksek Teknoloji Enstitüsü, Gebze.

Yiğit, T., ve Akyıldız, M.A. (2014). Sızma Testleri İçin Bir Model Ağ Üzerinde Siber Saldırı Senaryolarının Değerlendirilmesi. *Süleyman Demirel Üniversitesi Fen Bilimleri Enstitüsü Dergisi,* 18(1), 14-21.

İNTERNET KAYNAKLARI

Güzel, M. (2010). Veri Tabanı Yöneticileri Neler Yapar?

http://www.cozumpark.com/blogs/sql/archive/2010/10/10/veri-tabani-yoneticileri-neler-yapar.aspx Erişim Tarihi:17.11.2022

Menteş, T. (2014). Teknolojideki Yeniliklerin Öğrenmedeki Rolü. https://www.tbd.org.tr/teknolojideki-yeniliklerin-ogrenmede-rolu

Erişim Tarihi:16.11.2022

Öztürk, O. (2014). IT Nedir? http://www.elektrikport.com/teknik-kutuphane/it-nedir-it-uzmani-nedir/12126#ad-image-1 Erişim Tarihi:16.11.2022

http://bilgisayar.kocaeli.edu.tr/hakkimizda.php Erişim Tarihi:16.11.2022

http://btegitimleri.itu.edu.tr/itacademy/?egitim-bilgileri/sistem-yoneticiligi Erişim Tarihi:17.11.2022

https://en.wikipedia.org/wiki/Database_administrator Erişim Tarihi:17.11.2022

http://hastanebilgiislem.blogspot.com.tr/2012/10/teknik-destek-yonetmeni.html Erişim Tarihi:16.11.2022

https://www.isinolsa.com/gundem/sistem-yoneticisi-ne-is-yapar-h21122.html Erişim Tarihi:17.11.2022

https://www.kariyer.net/pozisyonlar/bilgisayar+programcisi/ Erişim Tarihi:16.11.2022

https://www.kariyer.net/pozisyonlar/yazilim+muhendisi/nedir Erişim Tarihi:16.11.2022

https://www.kariyer.net/pozisyonlar/sistem+analisti/nedir Erişim Tarihi:16.11.2022

https://kron.com.tr/siber-guvenlikte-ic-tehditler-nedir-turleri-nelerdir Erişim Tarihi:17.11.2022

https://www.kvkk.gov.tr/Icerik/4185/6698-Sayili-Kisisel-Verilerin-Korunmasi-Kanununun-Amaci-ve-Kapsami Erişim Tarihi:18.11.2022

http://www.sis.pitt.edu/jjoshi/courses/IS2150/Fall11/CSIsurvey2008.pdf Erişim Tarihi:16.11.2022

http://technet.microsoft.com/tr-tr/library/cc626258(v=ws.10).aspx Erişim Tarihi: 17.11.2022

https://www.tbd.org.tr/raporlar/ Erişim Tarihi: 15.11.2022

KAYNAKÇA

Akyüz, N. (2007). *İlahiyat Fakültesi Öğrencilerinin Din Anlayışı*. Ankara: Gündüz Eğitim ve Yayıncılık.

Bahar, H. İ. (2009). *Sosyoloji*. Ankara: Uşak Yayınları.

Cuff, E.C., Sharrock, W.W. ve Francis, D.W. (2005). *Perspectives in Sociology*. London and New York: Routledge.

Çapcıoğlu, İ. (2020). "Pandemi Süreciyle 'Başa Çıkma'ya Yönelik Stratejiler". *Dini Araştırmalar Dergisi*, *23*(57), 271-274.

Çelebi, N. (2007). *Sosyoloji Notları*. Ankara: Anı Yayıncılık.

Ergun, D. (1984). *100 Soruda Sosyoloji El Kitabı*. İstanbul: Gerçek Yayınevi.

Fichter, H. J. (2016). *Sosyoloji Nedir*. (çev. N. Çelebi). Ankara: Anı Yayıncılık.

Giddens, A. (2012), *Sosyoloji*. İstanbul: Kırmızı Yayınları.

Günay, Ü. (2001). "Çağdaş Türkiye'de Din, Toplum, Kültür, Gelenek ve Değişme". *Ç. Ü. İlahiyat Fakültesi Dergisi,1*(2),1-38.

İbn Haldun. (1997). *Mukaddime I Şark-İslâm Klasikleri: 4* (çev. Z. Kadiri Ugan). İstanbul: Milli Eğitim Basımevi:

Keleş, R. (1993). *Kentleşme Politikası*. Ankara: İmge Yayınları.

Keleş, R. (1995). "Kentleşme ve Türkçe". *Dilbilim Araştırmaları Dergisi*, *6*, 1-5.

Kıray, B. M. (2006). *Toplumsal Yapı Toplumsal Değişme*. Mübeccel B. Kıray Toplu Eserleri 4, İstanbul: Bağlam Yayıncılık.

Kongar, E. (1993). *Toplumsal Değişme Kuramları ve Türkiye Gerçeği*. İstanbul: Remzi Kitabevi.

Kongar, E. (2006). *21.Yüzyılda Türkiye 2000'li Yıllarda Türkiye'nin Toplumsal Yapısı*. İstanbul: Remzi Kitapevi.

Koştaş, M. (1995). "Auguste Comte'un Din Sosyolojisi". *Ankara Üniversitesi İlahiyat Fakültesi Dergisi*, *34*(1), 67-73.

Marshall, G. (2005). *Sosyoloji Sözlüğü*. (çev. O. Akınhay ve D. Kömürcü). Ankara: Bilim ve Sanat Yayınları.

Meriç, C. (1996). *Ümrandan Uygarlığa*: İletişim Yayınları.

Mohammad, F. (2017). "İbn Haldun'un Toplumsal Değişme Kuramı: Hegel, Marx ve Durkheim ile Bir Karşılaştırma". (çev. B. Batur), *Şırnak Üniversitesi İlahiyat Fakültesi Dergisi*, *8*(17), 229-244.

Okumuş, E. (2009). "Toplumsal Değişme ve Din". *Elektronik Sosyal Bilimler Dergisi*, *8*(30), 323-347.

Ozankaya, Ö. (1991). *Toplumbilim*. İstanbul: Cem Yayınevi.

Perşembe, E. (1991). "Toplumsal Değişme ve Din İlişkileri Üzerine". *Ondokuz Mayıs Üniversitesi İlahiyat Fakültesi Dergisi*, *5*(5), 171-180.

Ritzer, G. ve Stepnisky, J. (2013). *Çağdaş Sosyoloji Kuramları ve Klasik Kökleri*. (çev. I. Ertuna Howison), Ankara: Deki Yayınları.

Ritzer, G. ve Stepnisky, J. (2014), *Sosyoloji Kuramları*. (çev. H. Kültür), Ankara: Deki Yayınları.

Sanay, E. (2014), *Sosyoloji*. Ankara: Nobel Akademik Yayıncılık.

Slattery, M. (2014). *Sosyolojide Temel Fikirler*. (çev. Ü. Tatlıcan ve G. Demiriz). İstanbul: Sentez Yayıncılık.

Sunar, L. (2014). Toplumsal Değişimi Açıklamak: Temel Kavram ve Kuramlar. L. Sunar. (ed.) *Türkiye'de Toplumsal Değişim*. Ankara: Nobel Akademik Yayıncılık.

Swingewood, A. (1998). *Sosyolojik Düşüncenin Kısa Tarihi* (çev. O. Akınhay). Ankara: Bilim ve Sanat Yayınları.

Şahin, O. E. (2022). Mekânın Kavramsallaştırılması ve Sosyopolitik Yönleri. Muhammed Ferit Duman (ed.), *Kentsel Prizma ve Toplumsal Spektrum*. (s.267-278). Nobel Bilimsel Eserler.

Taş, K. (2003). "Dinin Sosyolojik Tanımı Problemi Üzerine Bir Değerlendirme". *Dini Araştırmalar*, *6*(16), 199-205.

Tezcan, M. (1980). "Toplumsal Değişmelerin Ülkemiz Eğitimine Etkileri". *Eğitim ve Bilim*, 5(25), 28-40.

Tonkiss, F. (2014). "Devamlılık/Değişim". İ. Çapcıoğlu (ed.), (çev. E. Koca). *Temel Sosyolojik Dikotomiler* (s. 60-78). Ankara: Atıf Yayınları.

Tönnies, F. (2000), Gemeinschaft ve Gesellschaft. (çev. A. Aydoğan). *Şehir ve Cemiyet*. İstanbul: İz Yayıncılık.

Wach, J. (1987). *Din Sosyolojisine Giriş*. (çev. B. İnandı). Ankara: Ankara Üniversitesi Basımevi.

Wach, J. (1990). *Din sosyolojisi*. (çev. Ü. Günay). Kayseri: Erciyes Üniversitesi Basımevi.

Wallace, R ve Wolf, A. (2012). *Çağdaş Sosyoloji Kuramları-Klasik Geleneğin Genişletilmesi* (çev. M. R. Ayas ve L. Elburuz). Ankara: Doğu Batı Yayınları.

Yılmaz, S. (2019). *Türkiye'de Toplumsal ve Dinî Değişimin İzleri: AK Parti İktidarında Nereden Nereye*. Ankara: Grafiker Yayınları.

KAYNAKÇA

Anıl, H. (2011). *Kültürel Değişme açısından Kuşaklararası Çatışma*. Yüksek Lisans Tezi, Isparta.

Akbaba, Altun, S. (2003). Eğitim Yönetimi ve Değerler Eğitimi Dergisi, 1(1).

Aydın, M. (2003). Gençliğin Değer Algısı: Konya Örneği, *Değerler Eğitimi Dergisi*, 1(3), 121-144.

Aydın, M.Z. (2008). *Kuşaklararası Çatışma mı? Uyum mu*? Anadolu Gençlik, 100, 10-20.

Aydınalp, H. (2010). Sosyal Çatışma ve Din, *Uludağ Üniversitesi İlahiyat Fakültesi Dergisi,* 19(2), 187-215.

Bayhan, V. (1997). *Üniversite Gençliğinde Anomi ve Yabancılaşma*, Ankara, TC Kültür Bakanlığı Yayınları.

Canatan, A. (2008). Toplumsal Değerler ve Yaşlılar, *Yaşlı Sorunları Araştırma Dergisi*, (1), 62-71.

Canatan, A. (2014). Gençler ve Yaşlılar Arasında Değer Aktarımı, *Uluslararası gençler ve Değerler Sempozyumu,* 18-23.

Dikeçligil, B., Çiğdem, A. (1991). *Aile Yazıları 3, Birey Kişilik ve Toplum*, Ankara, TC. Başbakanlık Aile Araştırma Kurumu Başkanlığı.

Güngör, E. (1998). Ahlak Psikolojisi ve Sosyal Ahlak, İstanbul, Ötüken Yayınları.

Günay, Ü. (1993). *Din Sosyolojisi Dersleri*, Erciyes Üniversitesi Yayınları, Ankara.

İçli, G. (2008). Yaşlılar ve Yetişkin Çocuklar", *Yaşlı Sorunları Araştırma Dergisi*, 1, 29-38.

Kaya, A. (2017). *Kişilerarası İlişkiler ve Etkili İletişim*, Ankara, Pegem Akademi.

Kaya K. (2003). *Türk Toplumunun Yaşama Tarzı*, Isparta, Fakülte Kitabevi.

Kongar, E. (1995). *Toplumsal Değişme Kuramları ve Türkiye Gerçeği,* İstanbul, Remzi Kitabevi.

Köroğlu, M., A., Köroğlu, C., Z. (2016). Değişen Yaşlılık Olgusu ve İslami Perspektiften Değerlendirilmesi, *The Journal of Academic Social Science Studies.*

Oktay, A., S. 2004). İslam Düşüncesinde Ahlaki Değerler ve Bunların Global Ahlaka Etkileri, Değerler ve Eğitimi Uluslararası Sempozyumu, İstanbul, Değerler Eğitimi Merkezi.

Özekin Elalmış, S. (2011). *Aile İşletmelerinde Kuşak Çatışmalarından Kaynaklanan Yönetim Sorunları Bursa İli Örneği.* Yüksek Lisans Tezi, Ankara.

Robbins, A. (1993). *Sınırsız Güç*, Çev. Mehmet Değirmenci, İstanbul, İnkılap Kitapevi Yayını.

Tezcan, M. (1974). Türklerle İlgili Stereotipler ve Türk Değerleri Üzerine Bir Deneme, Ankara, A:Ü. Eğitim Fakültesi Yayını.

Tezcan, M. (1981). *Kuşaklar Çatışması*, Ankara Kadıoğlu matbaası.

Tezcan, M. (1995). *Toplumsal Değişme*, Ankara, Feryal Matbaası.

Tezcan, M. (1997). *Gençlik Sosyolojisi ve Antropolojisi Araştırmaları*, Ankara Üniversitesi Eğitim Fakültesi Yayınları.

Turan, S. ve Aktan, D. (2008). Okul Hayatında Var Olan ve Olması Düşünülen Sosyal Değerler. Türk *Eğitim Bilimleri Dergisi,* 6(2), 227-259.

Yeşilyaprak, B. (1989). Kuşak Çatışması, *Eğitim ve Bilim Dergisi*, 13(72),50-53.

KAYNAKÇA

Aksu, M. ve Bucak, T. (2012). Mesleki Turizm Eğitimi, *Aksaray Üniversitesi İİBF Dergisi*, 4(2), 8-18.

Ataklı, A. (1992). Eğitim ve Mesleki Başarı, *Verimlilik Dergisi,* 1(2), 63-82.

Boylu, Y. ve Arslan, E. (2014). Türkiye'deki Turizm Eğitiminin Rakamsal Gelişmeler Açısından Değerlendirilmesi, *Gazi Üniversitesi Turizm Fakültesi Dergisi*, 1, 79-97.

Çelik, S. ve Tuna, P. F. (2012). Turizm Öğrencilerinin Staj Sorunları ve Çözüm Önerileri. Turizm Eğitimi Konferansı (270-278). Ankara: 2012.

Gharamaleki, M. R. (2011). Lisans Düzeyinde Turizm Eğitimi Alan Öğrencilerin Turizm Eğitimi Veren Kurumları Değerlendirmeleri İran-Türkiye Karşılaştırması. Doktora Tezi. Ankara: Gazi Üniversitesi Eğitim Bilimleri Enstitüsü.

Hacıoğlu, N. (1990). Örgün turizm eğitimi ve sorunları. I. Ulusal Turizm Kongresi (38-42). Kuşadası: 1990.

Hacıoğlu, N., Kaşlı, M., Şahin, S. ve Tetik, N. (2008). *Türkiye'de Turizm Eğitimi*. Ankara: Detay Yayıncılık.

Kozak, N., Kozak, M. A. ve Kozak, M. (2001). *Genel Turizm İlkeler-Kavramlar.* Ankara: Detay Yayıncılık.

Olalı, H. (1982). *Turizm Olayı-Turizmin Önemi*. İzmir: Ofis Ticaret Matbaacılık.

Olalı, H. (1984). Türkiye'de eğitimin yapısı ve sorunları. Turizm Eğimi Kongresi Tebliğ ve Tartışmalar (92-99). İçinde M. Korzay, A. Usluata, Ş. Yarcan, Ş. ve T. Var (Editörler). İstanbul: 16-17 Ekim 1984.

ÖSYM (2022a). 2022 Yükseköğretim Kurumları Sınavı Sıkça Sorulan Sorular https://dokuman.osym.gov.tr/pdfdokuman/2022/YKS/sss-15022022.pdf (E.T.: 11.11.2022).

ÖSYM (2022b). Yükseköğretim Programları ve Kontenjanları Kılavuzu 2022 https://www.osym.gov.tr/TR,23885/2022-yuksekogretim-kurumlari-sinavi-yks-yuksekogretim-programlari-ve-kontenjanlari-kilavuzu.html (E.T.: 12.12.2022).

ÖSYS (2017). Yükseköğretim Programları ve Kontenjanları Kılavuzu 2017 https://www.osym.gov.tr/TR,13263/2017-osys-yuksekogretim-programlari-ve-kontenjanlari-kilavuzu.html (E.T.: 12.12.2022).

Resmi Gazete (2014). Çanakkale Onsekiz Mart Üniversitesi Önlisans-Lisans Eğitim Öğretim ve Sınav Yönetmeliği http://www.resmigazete.gov.tr/eskiler/2014/05/20140507-5.htm (E.T.: 11.11.2022).

Taymaz, H. (1992). *Hizmet İçi Eğitim.* Ankara: Pegem Yayıncılık.

Tüylüoğlu, T. (2003). Türkiye'de Turizm Eğitiminin Niteliği. Yüksek Lisans Tezi. Ankara: Ankara Üniversitesi Sosyal Bilimler Enstitüsü.

Ulama, Ş., Batman, O. ve Ulama, H. (2015). Lisans Düzeyinde Turizm Eğitimi Alan Öğrencilerin Kariyer Algılamalarına Yönelik Bir Araştırma: Sakarya Üniversitesi Örneği. *Bartın Üniversitesi İktisadi ve İdari Bilimler Fakültesi Dergisi*, 6(11), 339-366.

URL-1: Tarihçe. btioyo.balikesir.edu.tr/tarihce.html (E.T.: 08.12.2022)

URL-2: Eğitim ve Öğretim Alanları Sınıflamasına Göre Lisans Düzeyindeki Mezun Sayıları, 2016 - 2017 www.istatistik.yok.gov.tr (E.T.: 24.12.2022).

URL-3: Eğitim ve Öğretim Alanları Sınıflamasına Göre Lisans Düzeyindeki Mezun Sayıları, 2021 - 2022 https://istatistik.yok.gov.tr/ (E.T.: 12.12.2021).

URL-4: Eğitim ve Öğretim Alanları Sınıflamasına Göre Lisans Düzeyindeki Öğrenci Sayıları, 2016 - 2017 www.istatistik.yok.gov.tr (E.T.: 10.12.2022).

URL-5: Eğitim ve Öğretim Alanları Sınıflamasına Göre Lisans Düzeyindeki Öğrenci Sayıları, 2021 - 2022. https://istatistik.yok.gov.tr/ (E.T.: 05.12.2022).

URL-6: Eğitim ve Öğretim Alanları Sınıflamasına Göre Lisans Düzeyindeki Öğrenci Sayıları, 2016 - 2017 www.istatistik.yok.gov.tr (E.T.: 07.12.2022).

URL-7: Eğitim ve Öğretim Alanları Sınıflamasına Göre Lisans Düzeyindeki Öğrenci Sayıları, 2021 - 2022 www.istatistik.yok.gov.tr (E.T.: 01.11.2022).

URL-8: Lisans Eğitimi Veren Yükseköğretim Programlarında Görevli Öğretim Elemanlarının Eğitim ve Öğretim Alanları Sınıflamasına Göre Sayıları, 2016- 2017 www.istatistik.yok.gov.tr (E.T.: 02.11.2022).

URL-9: Lisans Eğitimi Veren Yükseköğretim Programlarında Görevli Öğretim Elemanlarının Eğitim ve Öğretim Alanları Sınıflamasına Göre Sayıları, 2021- 2022 www.istatistik.yok.gov.tr (E.T.: 11.11.2022).

Ünlüönen, K. ve Boylu, Y. (2005). Türkiye'de Yükseköğretim Düzeyinde Turizm Eğitimindeki Gelişmelerin Değerlendirilmesi, *Elektronik Sosyal Bilimler Dergisi,* 3(12), 11-32.

KAYNAKÇA

Barkuş, F. ve Koç, M. (2019). Dijital Mahremiyet Kavramı ve İlgili Çalışmalar Üzerine Bir Derleme. *Bilim, Eğitim, Sanat ve Teknoloji Dergisi (BEST Dergi)*, 3 (1), 35-44.

BBC. The BBC Privacy and Cookies Policy. https://www.bbc.co.uk/usingthebbc/privacy-policy

Bostancı, M. (2019) Dijital Ebeveynlerin Sosyal Medyada Mahremiyet Algısı. *AJIT-e: Online Academic Journal of Information Technology*, 10 (38), 115-128. DOI: 10.5824/1309-1581.2019.3.005.x

Deuze, M. ve Yeshua, D. (2001). Online Journalists Face New Ethical Dilemmas: Lessons From the Netherlands. *Journal of Mass Media Ethics*, 16 (4), 273-292.

Deuze, M. (2003). The Web and its Journalisms: Considering the Consequences of Different Types of Newsmedia Online. *New Media & Society*, 5 (2), 203-230.

Erdoğan, M. (2020). Sosyal Medyada Gözetimin İçselleştirilmesi: İletişim Disiplini Alanındaki Lisansüstü Öğrenciler Üzerine Nitel Bir Araştırma, *Gümüşhane Üniversitesi İletişim Fakültesi Elektronik Dergisi,* 8 (1), 244-275.

Eroğlu, Ş. (2018). Dijital Yaşamda Mahremiyet (Gizlilik) Kavramı ve Kişisel Veriler: Hacettepe Üniversitesi Bilgi ve Belge Yönetimi Bölümü Öğrencilerinin Mahremiyet ve Kişisel Veri Algılarının Analizi. *Hacettepe Üniversitesi Edebiyat Fakültesi Dergisi*, 35 (2), 130-153. DOI: 10.32600/huefd.439007

Express. Privacy Notice. https://www.express.co.uk/privacy-notice

Holvast, J. (2009). History of Privacy. İçinde: Matyas, V., Fischer-Hübner, S., Cvrcek, D., Svenda, P. (Editör). *The Future of Identiy in the Information Society*. 13-42. Springer.

Hong, T., McLaughlin, M.L., Pryor, L. (2005). Internet Privacy Practices of News Media and Implications for Online Journalism. *Journalism Studies*, 6 (1), 15-28. DOI: 10.1080/1461670052000328177

İsmayılov, E.K. ve Sunal, G. (2012). Gözetlenen ve Gözetleyen Bir Toplumda, Beden ve Mahremiyet İlişkisi: Facebook Örneği. *Akdeniz İletişim Dergisi*, 18, 21-41.

Kalaman, S. (2019). Yeni Medya ve Dijital Gözetim: Türkiye'deki Sosyal Medya Kullanıcıları Üzerine Bir Araştırma. *Yönetim ve Ekonomi*, 26 (2), 575-594. DOI: 10.18657/yonveek.556868

Kokolakis, S. (2017). Privacy Attitudes and Privacy Behaviour: A Review of Current Research on the Privacy Paradox Phenomenon. *Computers & Security*, 64, 122-134. DOI: https://doi.org/10.1016/j.cose.2015.07.002

Loosen, W. (2011). Online Privacy as a News Factor in Journalism. İçinde Trepte, S. ve Reinecke, L. (Editör) *Privacy Online*. 205-218.

Okmeydan, S.B. (2017). Yeni İletişim Teknolojilerini Sorgulamak: Etik, Güvenlik ve Mahremiyetin Kesiştiği Nokta. *Gümüşhane Üniversitesi İletişim Fakültesi Elektronik Dergisi*, 5 (1), 347-372.

Özcan, N. (2021). Dijital Etik Üzerine Nitel Bir Araştırma. *Gençlik Araştırmaları Dergisi*, 9 (25), 89-105.

Türk Dil Kurumu. (2022) "Mahremiyet" https.sozluk.gov.tr.

The Guardian. Privacy Policy. https://www.theguardian.com/help/privacy-policy

Türk, M.S. ve Erden, K. (2021). Sosyal Medyadaki Gözetim Uygulamalarının Bilinirliği Üzerine Bir Araştırma: Türkiye Örneği. *Uluslararası Medeniyet Çalışmaları Dergisi*, 6 (1), 63-77.

Vaughn, S.L. (ed.). 2008. Encyclopedia of American Journalism. Routledge.

Yüksel, H. (2021). Sosyal Medya Ortamında Mahremiyet Sorunu: Facebook ve WhatsApp Platformları. *Kastamonu İletişim Araştırmaları Dergisi*, 7, 86-108.

KAYNAKÇA

Aba, G.(2018). *Sağlık Politikası ve Planlaması*. 1. Baskı. Ankara: Nobel Akademik.

Arslanoğlu, A., & Kırılmaz, H. (2019). Hasta merkezli bakım yetkinliği (HMBY) ölçeğinin Türkçe'ye uyarlanması. *Sağlık Akademisyenleri Dergisi*, 6(2), 158-166.

Atıcı, E. (2007). Hasta - Hekim İlişkisini Etkileyen Unsurlar. *Uludağ Üniversitesi Tıp Fakültesi Dergisi*. 33 (2), 91-96.

Atilla, G., Oksay, A., & Erdem, R. (2012). Hekim-Hasta İletişimi Üzerine Nitel Bir Ön Çalışma. *İstanbul Üniversitesi İletişim Fakültesi Dergisi*, (43), 23-37.

Castroa, E. M., Regenmortel, T. V., Vanhaechtd, K., Sermeusd, W. ve Heckef, A. V. (2016). Patient empowerment, patient participation and patient-centeredness in hospital care: A concept analysis based on a literature review. Patient Education and Counseling, 99(12), 1923-1939.

Coulter, A. (1999). Paternalism or partnership? Patients have grown up-and there's no going back. *Br Med J;* 319, 719–720.

Demir, B. (2020). Sağlığın kavramsallaştırılması ve insan odaklı sağlık hizmetlerinde kalite ve akreditasyon perspektifi. *İnsan ve İnsan*, 7(24), 62-83.

Dewi WN, Evans D, Bradley H, and Ullrich S. (2014). Person-centred care in the Indonesian health-care system. *International Journal of Nursing Practice*, 20(6), 616–622.

Erdoğan, M., & Kırılmaz, H. (2020). Hasta merkezlilik ve hasta merkezli bakım. *İnsan ve İnsan*, 7(24), 97-126.

Friese, S. (2014). *Qualitative data analysis with ATLAS*. ti, 2 Edition. SAGE Publications Limited.

Günaydın, D. (2011). Sağlık Hizmetlerinde Küresel Reform Yaklaşımları. İktisat ve İçtimaiyat Enstitüsü. *Sosyal Siyaset Konferansları*, 60, 323-365.

Holmström, I. & Röing, M. (2010). The relation between patient-centeredness and patient empowerment: a discussion on concepts. *Patient Education and Counseling*. 79(2), 167–172.

Institute of Medicine. (2001). *Crossing the Quality Chasm: A new Health System for the 21th Century*. Washington, DC: The National Academies Press. Erişim Adresi: https://www.ncbi.nlm.nih.gov/books/NBK222274/pdf/Bookshelf_NBK222274.pdf Erişim Tarihi: 07.01.2023

Işık, O.(2014). *Sağlıkta Dönüşüm Programı Çerçevesindeki Uygulamalar*. İçinde Uğurluoğlu, Ö. (Ed.) Sağlık Kurumları Mevzuatı, 3. Baskı, Eskişehir: Anadolu Üniversitesi.

Kalender, A., & Uludağ, A. (2004). Sağlık Hizmetlerinin Yürütülmesinde Doktor-Hasta İlişkisinin Rolü. *Amme İdaresi Dergisi*, 37(4), 117-132.

Kırılmaz, H. & Ulusinan Çubukçu, E. (2022). *Sağlık Yönetişimi*. İçinde Özer, M.A. (Ed.) Baştan Sona Yönetişim. Ankara: Gazi Kitabevi. ss: 395-418.

Kırılmaz, H. (2021). *Uluslararası Sağlık Politikaları ve Dünya Sağlık Örgütü*. İçinde Kutlu, Ö., Sayın, Y. & Usta, S. (Eds.). Uluslararası Kamu Politikaları -Kavram, Teori, Aktörler, Uygulamalar. Ankara: Nobel Akademik Yayıncılık. ss: 295-319.

Kırılmaz, H. (2019). *Yönetim ve sağlık yönetimi.* İçinde Özer MA. (Ed.) Yönetim ve: Yönetim'e Disiplinlerarası Yaklaşım. Ankara: Gazi Kitabevi. ss: 437-78.

Kofahl, C., Trojan, A., von dem Knesebeck, O. & Nickel, S. (2014). Self-help friendliness: a German approach for strengthening the cooperation between self-help groups and health care professionals, *Social Science & Medicine.* 123, 217–225, doi: http://dx.doi.org/10.1016/j.socscimed.2014.06.051

Lamba, M., Altan, Y., Aktel, M., & Kerman, U. (2014). Sağlık Bakanlığı'nda Yeniden Yapılanma: Yeni Kamu Yönetimi Açısından Bir Değerlendirme. *Amme İdaresi Dergisi*, 47(1), 53-78.

McWay, D.C. (2013). *Today's Health Information Management: An Integrated Approach*. 2nd Edition. Clifton Park, NY, Delmar Cengage Learning.

OECD Sağlık Sistemi İncelemeleri– Türkiye. (2008). OECD ve IBRD/Dünya Bankası. ISBN 978-975-590-282-1. Erişim Adresi: https://sbu.saglik.gov.tr/ekutuphane/kitaplar/oecdkitap.pdf

Ong LM, Visser MR, Lammes FB. & de Haes JC. (2000). Doctor–patient communication and cancer patients' quality of life and satisfaction. *Patient Education and Counseling* 41(2), 145–56.

Sarp, N. (2017). *Sağlık Hizmetleri ve Sağlık Hizmet kuruluşları*. İçinde Şeker, M. & Bulduklu, Y. (Ed.) Sağlık Kurumları Yönetimi – I, 1. Baskı, Eskişehir: Anadolu Üniversitesi.

Taşcı, B. İ. (2013). Hekim Hasta İlişkisinin Psikolojik Boyutları. *Sağlıkta Performans ve Kalite Dergisi*. 6(2), 25-36.

T. C. 58. Hükümet Acil Eylem Planı (AEP). (2003). Erişim Adresi: https://docplayer.biz.tr/3890419-T-c-58-hukumet-acil-eylem-plani-aep.html Erişim Tarihi: 08.12.2019.

T.C. Sağlık Bakanlığı. (2003). *Sağlıkta Dönüşüm*, Ankara.

T.C. Sağlık Bakanlığı (2007a). *Refik Saydam Hıfzıssıhha Merkezi Başkanlığı, Hıfzıssıhha Mektebi Müdürlüğü, 21 Hedef'te Türkiye: Sağlıkta Gelecek*. Ankara: T.C. Sağlık Bakanlığı Yayın No: 711.

T.C. Sağlık Bakanlığı (2007b). *Nereden Nereye Türkiye Sağlıkta Dönüşüm Programı Kasım 2002- Haziran 2007*. Ankara: T.C. Sağlık Bakanlığı Yayın No: 713.

T.C. Sağlık Bakanlığı (Ağustos 2008). *İlerleme Raporu Türkiye Sağlıkta Dönüşüm Programı*. Ankara: T.C. Sağlık Bakanlığı Yayın No: 749.

T.C. Sağlık Bakanlığı (Kasım. 2008). *Türkiye Sağlıkta Dönüşüm Programı ve Temel Sağlık Hizmetleri 2002-2008 (Alma Ata'nın 30. Yılı Hatırası)*. Ankara: T.C. Sağlık Bakanlığı Yayın No: 770.

T.C. Sağlık Bakanlığı (Aralık 2012). *Türkiye Sağlıkta Dönüşüm Programı Değerlendirme Raporu (2003-2011)*. Ankara.

T.C. Sağlık Bakanlığı, Halk Sağlığı Kurumu (2014). *Çok Sektörlü Sağlık Sorumluluğunu Geliştirme Programı 2013 – 2023, Bölüm 1: Sağlığın Korunması ve Geliştirilmesine Çok Sektörlü Yaklaşım(Özet Kitap)*. Ankara: Bakanlık Yayın No: 942,. ISBN: 978-975-590-493-1, Erişim Adresi: https://hsgm.saglik.gov.tr/depo/birimler/cevre-sagligi/1-su-guvenligi/Kitaplar/CokPaydaslisaglsorgelisProOzet_Kitap.pdf

T.C. Sağlık Bakanlığı (2012). 2012 Faaliyet Raporu. Ankara. Erişim Adresi: https://dosyasb.saglik.gov.tr/Eklenti/457,faaliyetraporu2012pdf.pdf?0 Erişim Tarihi: 07.01.2023

T.C. Sağlık Bakanlığı (2013). 2013 Faaliyet Raporu. Ankara. Erişim Adresi: https://sbu.saglik.gov.tr/Ekutuphane/Yayin/490 Erişim Tarihi: 07.01.2023

T.C. Sağlık Bakanlığı (2014). 2014 Faaliyet Raporu. Ankara. Erişim Adresi: https://sgb.saglik.gov.tr/Dkmanlar/TC%20Sa%C4%9Fl%C4%B1k%20Bakanl%C4%B1%C4%9F%C4%B1%20Faaliyet%20Raporu%202014.pdf Erişim Tarihi: 07.01.2023

T.C. Sağlık Bakanlığı (2016). 2016 Faaliyet Raporu. Ankara. Erişim Adresi: https://dosyasb.saglik.gov.tr/Eklenti/7585,raporpdf.pdf?0 Erişim Tarihi: 07.01.2023

Tengilimoğlu, D., Işık, O., & Akbolat, M. (2021). *Sağlık İşletmeleri Yönetimi*. 10. Baskı. Ankara: Nobel Akademik Yayıncılık.

Uludağ, A. (2011). *Doktor-Hasta İletişimi Açısından Hastanelerde Hekim Seçme Uygulaması: Karşılaştırmalı Bir Çalışma*. Yayınlanmamış Doktora Tezi. Sosyal Bilimler Enstitüsü. Selçuk Üniversitesi. Konya.

World Health Organisation (1978). *Primary health care*. Geneva, Switzerland: World Health Organisation.

World Health Organisation (2007). *People-Centered Health Care: A Policy Framework*. Geneva, Switzerland: World Health Organisation.

World Health Organisation (2015). *WHO global strategy on people-centred and integrated health services.* Geneva, Switzerland: World Health Organisation.

World Health Organisation (2016). *Framework on integrated people-centred health services (IPCHS)*. Erişim Adresi: http://apps.who.int/gb/ebwha/pdf_files/WHA69/A69_39-en.pdf?ua=1&ua=1 Erişim Tarihi: 07.01.2023

World Health Organisation (2018a) *Questions and answers on the Framework, Framework on integrated people-centred health services (IPCHS).* Erişim Adresi: http://www.who.int/servicedeliverysafety/areas/people-centred-care/Framework_Q-A.pdf?ua=1 Erişim Tarihi: 07.01.2023

World Health Organisation (2018b). *Development of Framework*. Erişim Adresi: http://www.who.int/servicedeliverysafety/areas/people-centred-care/framework-development/en/ Erişim Tarihi: 07.01.2023

World Health Organisation (2018c). *Framework on integrated people-centred health services*. Erişim Adresi: http://www.who.int/servicedeliverysafety/areas/people-centred-care/framework/en/ Erişim Tarihi: 07.01.2023

World Health Organisation (2018d). *The way forward*. Erişim Adresi:. http://www.who.int/servicedeliverysafety/areas/people-centred-care/strategies/en/ Erişim Tarihi: 07.01.2023

World Health Organisation (2018e). *About the five strategies*. Erişim Adresi: http://www.who.int/servicedeliverysafety/areas/people-centred-care/five-strategies/en/ Erişim Tarihi: 07.01.2023

World Health Organisation (2018f). *Implementation principles*. Erişim Adresi: http://www.who.int/servicedeliverysafety/areas/people-centred-care/implementation/en/ Erişim Tarihi: 07.01.2023

Yıldırım, A. & Şimşek, H. (2016). *Sosyal Bilimlerde Nitel Araştırma Yöntemleri*. 10. Baskı, Ankara: Seçkin Yayıncılık.

Editor:
Dr. Pınar Doğanay

International Research in Social, Human and Administrative Sciences XI

EĞİTİM
yayınevi

INTERNATIONAL RESEARCH IN SOCIAL, HUMAN AND ADMINISTRATIVE SCIENCES XI

Editor: Dr. Pınar Doğanay

Executive Editor: Yusuf Ziya Aydoğan (yza@egitimyayinevi.com)
Publishing Coordinator: Yusuf Yavuz (yusufyavuz@egitimyayinevi.com)
Interior Designer: Eğitim Yayınevi Graphics Unit
Cover Designer: Eğitim Yayınevi Graphics Unit

Republic of Türkiye Ministry of Tourizm and Culture
Publisher Certificate No: 47830

ISBN: 978-625-6408-31-9
1. Edition, January 2023

Printing and Binding
Uzun Dijital Matbaacılık
İstanbul Cad. İstanbul Çarşısı No: 48/48 - 49 İskitler 06070 / Ankara
Printing House Certificate No: 47865

Library Information Card

INTERNATIONAL RESEARCH IN SOCIAL, HUMAN AND ADMINISTRATIVE SCIENCES XI

Editor: Dr. Pınar Doğanay
p.111, 135x215 mm
Includes references, no index.
ISBN: 978-625-6408-31-9

© All rights for this edition are reserved for Eğitim Yayınevi Tic. Ltd. Şti. No part of this book may be reproduced or transmitted in any form or by any means, including photocopying, electronically or mechanically recording or by any information storage or retrieval system,without permission of Eğitim Yayınevi Tic. Ltd. Şti.

EĞİTİM
yayınevi

Publisher Turkey Office: İstanbul: Eğitim Yayınevi Tic. Ltd. Şti., Atakent mah. Yasemen sok. No: 4/B, Ümraniye, İstanbul, Türkiye

Konya: Eğitim Yayınevi Tic. Ltd. Şti., Fevzi Çakmak Mah. 10721 Sok. B Blok, No: 16/B, Safakent, Karatay, Konya, Türkiye
+90 332 351 92 85, +90 533 151 50 42, 0 332 502 50 42
bilgi@egitimyayinevi.com

Publisher USA Office: New York: Egitim Publishing Group, Inc.
P.O. Box 768/Armonk, New York, 10504-0768, United States of America
americaoffice@egitimyayinevi.com

Logistics and Shipping Center: Kitapmatik Lojistik ve Sevkiyat Merkezi, Fevzi Çakmak Mah. 10721 Sok. B Blok, No: 16/B, Safakent, Karatay, Konya, Türkiye
sevkiyat@egitimyayinevi.com

Bookstore Branch: Eğitim Kitabevi, Şükran mah. Rampalı 121, Meram, Konya, Türkiye
+90 332 499 90 00
bilgi@egitimkitabevi.com

Internet Sales: www.kitapmatik.com.tr
+90 537 512 43 00
bilgi@kitapmatik.com.tr

kitapmatik
internetteki kitapçınız

REFERENCES

Anderson, D. 2002. "The Effect of Port State Control on Substandard Shipping." Maritime Studies, 125: 20–25. doi.org/10.1080/07266472.2002.10878678.

Azouaou, A., S. Fujimoto, M. Melzi and M. Omae. 2014. "Study of the Improvement of Port State Control in Algeria." The Journal of Japan Institute of Navigation, 131: 18–24. doi.org/10.9749/jin.131.18.

Bolat, F.,S. Alparslan. 2021. "Cumulative Analysis of Port State Control Based on Paris MoU Inspections". Transactions on Maritime Science, 10(1). doi.org/10.7225/toms.v10.n01.019.

Cariou, P., M. Q. Meija and F.C. Wolff. 2008. "On the effectiveness of port state control inspections." Transportation Research Part E: Logistics and Transportation Review, 44(3): 491–503. doi.org/10.1016/j.tre.2006.11.005

Cariou, P.,M. Q. Meija and F.-C. Wolff. 2009. "Evidence on target factors used for port state control inspections." Marine Policy, 33(5): 847–859. https://doi.org/10.1016/j.marpol.2009.03.004

Cariou, Pierre, and Francois-Charles Wolff. 2015. "Identifying substandard vessels through port state control inspections: a new methodology for concentrated inspection campaigns." Marine Policy 60: 27-39.

Chung, W.-H., S.-L. Kao, C.-M. Chang, and -C.-C. Yuan. 2020. "Association Rule Learning to Improve Deficiency Inspection in Port State Control." Maritime Policy & Management 47 (3): 332–351..

Emecen Kara, E. G., and O. Oksas. 2016. "A Comparative Analysis of Regional Agreements on Port State Control." American Scientific Research Journal for Engineering, Technology, and Sciences (ASRJETS) 18: 259–270

Field, A. 2013. Discovering statistics using SPSS (4th ed.) (4 th editi). Sage.

Fu, J., X. Chen, S. Wu, C. Shi, H. Wu, J. Zhao, and P. Xiong. 2020. "Mining Ship Deficiency Correlations from Historical Port State Control (PSC) Inspection Data." PLoS One 15 (2): 1–19. doi:10.1371/journal.pone.0229211.

Gu, X., S. Hu, J. Wu, and X. Chen. 2015. "Correlation Analysis of Ship Detention Reasons Based on FP-tree Algorithm." Journal of Shanghai Maritime University 36 (2): 60–64

Hänninen, M.,P. Kujala,. (2014)." Bayesian network modeling of Port State Control inspection findings and ship accident involvement". Expert Systems with Applications, 41(4), 1632–1646.

IMO. (2019). Port State Control. Member State Audit Scheme. https://www.imo.org/en/OurWork/MSAS/Pages/PortStateControl.aspx

Knapp, S and P.H. Franses. 2007. "Econometric analysis on the effect of port state control inspections as the probability of casualty." Marine Policy, 31(4): 550–563.

Knapp, S and P.H. Franses. 2008. "Econometric analysis to differentiate effects of various ship safety inspections." Marine Policy, 32(4), 653–662. https://doi.org/10.1016/j.marpol.2007.11.006

Li, Kevin X., and H. Zheng. (1997). "Enforcement of law by the Port State Control (PSC)." Maritime Policy & Management 35.1 (2008): 61-71.

MEDMOU. Mediterranean MOU. http://www.medmou.org/MedMoU.aspx

MEDMOU. (2016). Mediterranean Memorandum of Understanding on Port State Control Annual Report 2015. MEDMOU Annula Report 2015. https://www.equasis.org/Fichiers/Statistique/MOA/PSC Annual Reports Mediterranean MoU/PSC_ANNUAL_REPORT_MEDMOU_2015.pdf

MEDMOU. (2020). Draft Annual Report 2020.

Neter, J., M.H. Kutner, C.J. Nachtsheim and W. Wasserman (1983). Applied linear regression models.

Ozturk, O. B. and N.G. Isık. 2016. "Türkiye'de Uygulanmakta Olan Liman Devleti Kontrollerine Yönelik Bir Delphi Çalişmasi." Dokuz Eylül Üniversitesi Denizcilik Fakültesi Dergisi, 8(2), 0–0.

Ozturk, O. B., N.G. Işık, S. Sanlıer. 2016. "Analysis Of PSC Inspections And Deficiencies Of Psc System In Turkey." The Second Global Conference on Innovation in Marine Technology and the Future of Maritime Transportation, 752–765.

Powel, V. and L. Lehe. 2017. Ordinary Least Squares Regression. Explained Visually. https://setosa.io/ev/ordinary-least-squares-regression/

Randić, M., D. Matika,, D.Možnik, D. (2015). SWOT ANALYSIS OF DEFICIENCIES ON SHIP COMPONENTS IDENTIFIED BY PORT STATE CONTROL INSPECTIONS WITH THE AIM TO IMPROVE THE SAFETY OF MARITIME NAVIGATION. Brodogradnja : Teorija i Praksa Brodogradnje i Pomorske Tehnike, 66(3), 61–73.

Şanlıer, Ş. (2020). Analysis of port state control inspection data: The Black Sea Region. Marine Policy, 112, 103757. https://doi.org/10.1016/j.marpol.2019.103757

Sarstedt, M., & Mooi, E. (2019). Regression Analysis. In A Concise Guide to Market Research (pp. 209–256). Springer Texts in Business and Economics book series (STBE). https://doi.org/10.1007/978-3-662-56707-4_7

THETIS-MED. (2020). Public Site Inspection Portlet. European Maritime Safety Agency. https://portal.emsa.europa.eu/web/thetis-med/inspections

THETISMED. (2021). THETISMED. https://portal.emsa.europa.eu/web/thetis-med

Tsou, M.-C. (2019). Big data analysis of port state control ship detention database. Journal of Marine Engineering & Technology, 18(3), 113–121. https://doi.org/10.1080/20464177.2018.1505029

UNCLOS. (1982). United Nations Convention on the Law of the Sea. Convention. https://www.un.org/depts/los/convention_agreements/texts/unclos/unclos_e.pdf

Usoro, M. E. (2014). Port State Control : A Tool for Sustainable Management of Maritime Safety and Marine Enviroment. Maritime Women: Global Leadership International Conference, 1–39.

Uygur, S., & Bolat, F. (2021). ARDL Bound Testing Approach for Turkish-Flagged Ships Inspected under the Paris Memorandum of Understanding. Journal of ETA Maritime Science, 9(2), 85–101. https://doi.org/10.4274/jems.2021.75436

VanVoorhis, C. R. W., & Morgan, B. L. (2007). Understanding power and rules of thumb for determining sample sizes. Tutorials in Quantitative Methods for Psychology, 3(2), 43–50.

Xiao, Y., Wang, G., Lin, K.-C., Qi, G., & Li, K. X. (2020). The effectiveness of the New Inspection Regime for Port State Control: Application of the Tokyo MoU. Marine Policy, 115, 103857. https://doi.org/10.1016/j.marpol.2020.103857

Yang, Z., Wan, C., Yang, Z., & Yu, Q. (2021). Using Bayesian network-based TOPSIS to aid dynamic port state control detention risk control decision. Reliability Engineering & System Safety, 213, 107784. https://doi.org/10.1016/j.ress.2021.107784

Yang, Z., Yang, Z., & Teixeira, A. P. (2020). Comparative analysis of the impact of new inspection regime on port state control inspection. Transport Policy, 92, 65–80. https://doi.org/10.1016/j.tranpol.2020.04.009

Yılmaz, F., & Ece, N. J. (2017). Analysis of the Relationship Between Variables Related to Paris Mou - PSC Inspections and the Results of Inspection Applied to Turkish Flagged Ships. Journal of ETA Maritime Science, 5(2), 172–185. https://doi.org/10.5505/jems.2017.20592

Yuan, C., Cai, C., & Hu., Z. (2013). Port State Control (PSC) Decision Support Algorithm. Ournal of Shanghai Maritime University, 2, 30–34.

Zhang, J., Zhang, Z., Xiao, X., Yang, Y., & Winslett, M. (2012). Functional mechanism: regression analysis under differential privacy. Proceedings of the VLDB Endowment, 5(11), 1364–1375.

Zhang, X.-N., Li, N., & Zhu, F.-E. (2016). Research and Analysis of Ship Defect Data Using Apriori Algorithm. Ship Science and Technology, 38(7A), 139–141.

REFERENCES

Alford, B. L., & Biswas, A. (2002). The effects of discount level, price consciousness and sale proneness on consumers' price perception and behavioral intention. *Journal of Business Research*, *55*(9), 775–783. https://doi.org/10.1016/S0148-2963(00)00214-9

Aroean, L. (2012). Friend or foe: In enjoying playfulness, do innovative consumers tend to switch brand? *Journal of Consumer Behaviour*, *11*(1), 67–80. https://doi.org/10.1002/cb.370

Babin, B. J., Gonzalez, C., & Watts, C. (2007). Does santa have a great job? Gift shopping value and satisfaction. *Psychology & Marketing*, *24*(10), 895–917. https://doi.org/10.1002/mar.20189

Bal, M., & van den Bos, K. (2012). Blaming for a Better Future: Future Orientation and Associated Intolerance of Personal Uncertainty Lead to Harsher Reactions Toward Innocent Victims. *Personality and Social Psychology Bulletin*, *38*(7), 835–844. https://doi.org/10.1177/0146167212442970

Baumgartner, H., & Steenkamp, J.-B. E. M. (1991). An investigation into the validity of Raju's scale of exploratory behavior tendencies. *Marketing Thought, Around the World, Proceedings of the 20th European Marketing Academy Conference*, *1*, 1–20. Scopus.

Baumgartner, H., & Steenkamp, J.-B. E. M. (1996). Exploratory consumer buying behavior: Conceptualization and measurement. *International Journal of Research in Marketing*, *13*(2), 121–137. https://doi.org/10.1016/0167-8116(95)00037-2

Bergadaà, M. M. (1990). The Role of Time in the Action of the Consumer. *Journal of Consumer Research*, *17*(3), 289–302. https://doi.org/10.1086/208558

Berné, C., Múgica, J. M., Pedraja, M., & Rivera, P. (2001). Factors involved in price information-seeking behaviour. *Journal of Retailing and Consumer Services*, *8*(2), 71–84. https://doi.org/10.1016/S0969-6989(99)00027-2

Bettiga, D., & Lamberti, L. (2020). Future-Oriented Happiness: Its Nature and Role in Consumer Decision-Making for New Products. *Frontiers in Psychology*, *11*. https://doi.org/10.3389/fpsyg.2020.00929

Byun, S., & Sternquist, B. (2010). Reconceptualization of price mavenism: Do Chinese consumers get a glow when they know? *Asia Pacific Journal of Marketing and Logistics*, *22*(3), 279–293. https://doi.org/10.1108/13555851011062232

Campbell, J., DiPietro, R. B., & Remar, D. (2014). Local foods in a university setting: Price consciousness, product involvement, price/quality inference and consumer's willingness-to-pay. *International Journal of Hospitality Management*, *42*, 39–49. https://doi.org/10.1016/j.ijhm.2014.05.014

Chekima, B., Chekima, K., & Chekima, K. (2019). Understanding factors underlying actual consumption of organic food: The moderating effect of future orientation. *Food Quality and Preference*, *74*, 49–58. https://doi.org/10.1016/j.foodqual.2018.12.010

Chekima, B., Oswald, A. I. @, Wafa, S. A. W. S. K., & Chekima, K. (2017). Narrowing the gap: Factors driving organic food consumption. *Journal*

of Cleaner Production, *166*, 1438–1447. https://doi.org/10.1016/j.jclepro.2017.08.086

Chwialkowska, A., Bhatti, W. A., & Glowik, M. (2020). The influence of cultural values on pro-environmental behavior. *Journal of Cleaner Production*, *268*, 122305. https://doi.org/10.1016/j.jclepro.2020.122305

Collins, A., Kavanagh, E., Cronin, J., & George, R. (2014). Money, mavens, time, and price search: Modelling the joint creation of utilitarian and hedonic value in grocery shopping. *Journal of Marketing Management*, *30*(7–8), 719–746. https://doi.org/10.1080/0267257X.2013.839572

Conway, J. M., & Lance, C. E. (2010). What Reviewers Should Expect from Authors Regarding Common Method Bias in Organizational Research. *Journal of Business and Psychology*, *25*(3), 325–334. https://doi.org/10.1007/s10869-010-9181-6

Darley, W., & Lim, J.-S. (2018). Mavenism and e-maven propensity: Antecedents, mediators and transferability. *Journal of Research in Interactive Marketing*, *12*(3), 293–308. https://doi.org/10.1108/JRIM-01-2018-0008

de Mooij, M. (2017). Comparing dimensions of national culture for secondary analysis of consumer behavior data of different countries. *International Marketing Review*, *34*(3), 444–456. https://doi.org/10.1108/IMR-02-2016-0047

Eastman, J. K., Iyer, R., Eastman, K. L., Gordon-Wilson, S., & Modi, P. (2021). Reaching the price conscious consumer: The impact of personality, generational cohort and social media use. *Journal of Consumer Behaviour*, *20*(4), 898–912. https://doi.org/10.1002/cb.1906

Feick, L. F., & Price, L. L. (1987). The Market Maven: A Diffuser of Marketplace Information. *Journal of Marketing*, *51*(1), 83–97. https://doi.org/10.2307/1251146

Fenner, B., Cooper, N., Romei, V., & Hughes, G. (2020). Individual differences in sensory integration predict differences in time perception and individual levels of schizotypy. *Consciousness and Cognition*, *84*, 102979. https://doi.org/10.1016/j.concog.2020.102979

Fornell, C., & Larcker, D. F. (1981). Evaluating Structural Equation Models with Unobservable Variables and Measurement Error. *Journal of Marketing Research*, *18*(1), 39–50. https://doi.org/10.1177/002224378101800104

Foscht, T., Lin, Y., & Eisingerich, A. B. (2018). Blinds up or down? The influence of transparency, future orientation, and CSR on sustainable and responsible behavior. *European Journal of Marketing*, *52*(3/4), 476–498. https://doi.org/10.1108/EJM-10-2016-0576

Garretson, J. A., Fisher, D., & Burton, S. (2002). Antecedents of private label attitude and national brand promotion attitude: Similarities and differences. *Journal of Retailing*, *78*(2), 91–99. https://doi.org/10.1016/S0022-4359(02)00071-4

Gauzente, C., & Roy, Y. (2012). Message content in keyword campaigns, click behavior, and price-consciousness: A study of millennial consumers. *Journal of Retailing and Consumer Services*, *19*(1), 78–87. https://doi.org/10.1016/j.jretconser.2011.09.003

Gidlöf, K., Ares, G., Aschemann-Witzel, J., & Otterbring, T. (2021). Give us today our daily bread: The effect of hunger on consumers' visual attention towards bread and the role of time orientation. *Food Quality and Preference*, *88*, 104079. https://doi.org/10.1016/j.foodqual.2020.104079

Ginevra, M. C., Maggio, I. D., Santilli, S., & Nota, L. (2021). The role of career adaptability and future orientation on future goals in refugees. *British Journal of Guidance & Counselling*, *49*(2), 272–286. https://doi.org/10.1080/03069885.2020.1865874

Gjesme, T. (1983). Introduction: An Inquiry Into the Concept of Future Orientation. *International Journal of Psychology*, *18*(1–4), 347–350. https://doi.org/10.1080/00207598308247486

Goodey, C., & East, R. (2008). Testing the market maven concept. *Journal of Marketing Management*, *24*(3–4), 265–282. https://doi.org/10.1362/026725708X306095

Gouveia-Pereira, M., Gomes, H. M., Roncon, F., & Mendonça, R. (2017). Impulsivity Mediates the Relationship between Future Orientation and Juvenile Deviancy. *Deviant Behavior*, *38*(1), 34–46. https://doi.org/10.1080/01639625.2016.1190591

Hair, J. F., Black, W. C., Babin, B. J., & Anderson, R. E. (2010). *Multivariate Data Analysis* (7 edition). Pearson.

Hancock, G. R., & Mueller, R. O. (2001). Rethinking construct reliability within latent variable systems. In R. Cudeck, S. du Toit, & D. Sörbom (Eds.), *Structural Equation Modeling: Present und Future—A Festschrift in Honor of Karl Joreskog* (pp. 195–216). SSI Scientific Software.

Harman, H. H. (1976). *Modern Factor Analysis* (Third Edition, Revised edition). University of Chicago Press.

Hooper, D., Coughlan, J., & Mullen, M. (2008). Structural Equation Modeling: Guidelines for Determining Model Fit. *Electronic Journal of Business Research Methods*, *6*(1), 53–60.

Jiang, H., Yang, Z., Sun, P., & Xu, M. (2018). When does social exclusion increase or decrease food self-regulation? The moderating role of time orientation. *Journal of Consumer Behaviour*, *17*(1), 34–46. https://doi.org/10.1002/cb.1684

Jin, B., Sternquist, B., & Koh, A. (2003). Price as Hedonic Shopping. *Family and Consumer Sciences Research Journal*, *31*(4), 378–402. https://doi.org/10.1177/1077727X03031004003

Jochemczyk, L., Pietrzak, J., Buczkowski, R., Stolarski, M., & Markiewicz, Ł. (2016). You Only Live Once: Present-hedonistic time perspective predicts risk propensity. *Personality and Individual Differences*, *115*. https://doi.org/10.1016/j.paid.2016.03.010

Karande, K., & Merchant, A. (2012). The Impact of Time and Planning Orientation on an Individual's Recreational Shopper Identity and Shopping Behavior. *Journal of Marketing Theory and Practice*, *20*(1), 59–72. https://doi.org/10.2753/MTP1069-6679200104

Kaynak, E., Kara, A., S.F. Chow, C., & Riza Apil, A. (2013). Pattern of similarities/differences in time orientation and advertising attitudes:

A cross-cultural comparison of Georgian and Macau consumers. *Asia Pacific Journal of Marketing and Logistics*, *25*(4), 631–654. https://doi.org/10.1108/APJML-09-2012-0087

Kees, J. (2011). Advertising Framing Effects and Consideration of Future Consequences. *Journal of Consumer Affairs*, *45*(1), 7–32. https://doi.org/10.1111/j.1745-6606.2010.01190.x

Kline, R. B. (2011). *Principles and Practice of Structural Equation Modeling*. Guilford Publications.

Kooij, D. T. A. M., Kanfer, R., Betts, M., & Rudolph, C. W. (2018). Future time perspective: A systematic review and meta-analysis. *Journal of Applied Psychology*, *103*(8), 867–893. https://doi.org/10.1037/apl0000306

Koschate-Fischer, N., Hoyer, W. D., Stokburger-Sauer, N. E., & Engling, J. (2018). Do life events always lead to change in purchase? The mediating role of change in consumer innovativeness, the variety seeking tendency, and price consciousness. *Journal of the Academy of Marketing Science*, *46*(3), 516–536. https://doi.org/10.1007/s11747-017-0548-3

Lallement, J., & Gourmelen, A. (2018). The time of consumers: A review of researches and perspectives. *Recherche et Applications En Marketing (English Edition)*, *33*(4), 92–126. https://doi.org/10.1177/2051570718792172

Levene, H. (1960). Robust Tests for Equality of Variance. In I. Olkin & H. Hotelling (Eds.), *Contributions to Probability and Statistics: Essays in Honor of Harold Hotelling* (pp. 278–292). Stanford University Press.

Li, X., Li, W., Chen, H., Wei, X., & Cao, N. (2021). Does quitting intention increase by perceived risk of smoking? The effects of negative outcome expectancy, future orientation and emotional support. *Current Psychology*. https://doi.org/10.1007/s12144-021-01815-3

Lichtenstein, D. R., Bloch, P. H., & Black, W. C. (1988). Correlates of Price Acceptability. *Journal of Consumer Research*, *15*(2), 243–252. https://doi.org/10.1086/209161

Lichtenstein, D. R., Ridgway, N. M., & Netemeyer, R. G. (1993). Price Perceptions and Consumer Shopping Behavior: A Field Study. *Journal of Marketing Research*, *30*(2), 234–245. https://doi.org/10.2307/3172830

Liefgreen, A., Dalton, M. A., & Maguire, E. A. (2020). Manipulating the temporal locus and content of mind-wandering. *Consciousness and Cognition*, *79*, 102885. https://doi.org/10.1016/j.concog.2020.102885

Loda, M. D., & Amos, C. (2014). Temporal Orientation and Destination Selection. *Journal of Hospitality Marketing & Management*, *23*(8), 907–919. https://doi.org/10.1080/19368623.2014.891963

Loewenstein, G. (1994). The Psychology of Curiosity: A Review and Reinterpretation. *Psychological Bulletin*, *116*, 75–98. https://doi.org/10.1037/0033-2909.116.1.75

MacKenzie, S. B., & Podsakoff, P. M. (2012). Common Method Bias in Marketing: Causes, Mechanisms, and Procedural Remedies. *Journal of Retailing*, *88*(4), 542–555. https://doi.org/10.1016/j.jretai.2012.08.001

Magal, S. R. (1991). A Model for Evaluating Information Center Success. *Journal of Management Information Systems*, *8*(1), 91–106. https://doi.org/10.1080/07421222.1991.11517912

Makri, K., & Schlegelmilch, B. B. (2017). Time orientation and engagement with social networking sites: A cross-cultural study in Austria, China and Uruguay. *Journal of Business Research*, *80*, 155–163. https://doi.org/10.1016/j.jbusres.2017.05.016

Martenson, R. (2018). Curiosity motivated vacation destination choice in a reward and variety-seeking perspective. *Journal of Retailing and Consumer Services*, *41*, 70–78. https://doi.org/10.1016/j.jretconser.2017.11.009

Martin, L. E., Stenmark, C. K., Thiel, C. E., Antes, A. L., Mumford, M. D., Connelly, S., & Devenport, L. D. (2011). The Influence of Temporal Orientation and Affective Frame on use of Ethical Decision-Making Strategies. *Ethics & Behavior*, *21*(2), 127–146. https://doi.org/10.1080/10508422.2011.551470

Marvin, C. B., Tedeschi, E., & Shohamy, D. (2020). Curiosity as the impulse to know: Common behavioral and neural mechanisms underlying curiosity and impulsivity. *Current Opinion in Behavioral Sciences*, *35*, 92–98. https://doi.org/10.1016/j.cobeha.2020.08.003

Mazibuko, M. E., & Tlale, L. D. N. (2014). Adolescents' Positive Future Orientation as a Remedy for Substance Abuse: An Ecosystemic View. *Mediterranean Journal of Social Sciences*, *5*(2), Article 2.

Mello, Z. R., Finan, L. J., & Worrell, F. C. (2013). Introducing an instrument to assess time orientation and time relation in adolescents. *Journal of Adolescence*, *36*(3), 551–563. https://doi.org/10.1016/j.adolescence.2013.03.005

Merchant, A., Rose, G., & Rose, M. (2014). The Impact of Time Orientation on Consumer Innovativeness in the United States and India. *Journal of Marketing Theory and Practice*, *22*(3), 325–338. https://doi.org/10.2753/MTP1069-6679220307

Miles, L. K., Karpinska, K., Lumsden, J., & Macrae, C. N. (2010). The Meandering Mind: Vection and Mental Time Travel. *PLOS ONE*, *5*(5), e10825. https://doi.org/10.1371/journal.pone.0010825

Murray, K. B. (1991). A Test of Services Marketing Theory: Consumer Information Acquisition Activities. *Journal of Marketing*, *55*(1), 10–25. https://doi.org/10.1177/002224299105500102

Nguyen, N. M., & Nguyen, H. T. (2020). How do product involvement and prestige sensitivity affect price acceptance on the mobile phone market in Vietnam? *Journal of Asia Business Studies*, *14*(3), 379–398. https://doi.org/10.1108/JABS-07-2017-0096

Nunnally, J. C. (1978). *Psychometric theory*. McGraw-Hill.

Nurmi, J. (2005). Thinking About and Acting Upon the Future: Development of Future Orientation Across the Life Span. In *Understanding behavior in the context of time: Theory, research, and application* (pp. 31–57). Lawrence Erlbaum Associates Publishers.

Orth, U. R., & Bourrain, A. (2008). The influence of nostalgic memories on consumer exploratory tendencies: Echoes from scents past. *Journal of Retailing and Consumer Services*, *15*(4), 277–287. https://doi.org/10.1016/j.jretconser.2007.06.001

Özyörük, H. E. (2021). What's going on in my mind? The effects of cognitive differences on buying impulsiveness, cognitive dissonance, and price consciousness. *International Journal of Consumer Studies*, *46*, 889–906. https://doi.org/10.1111/ijcs.12735

Palazón, M., & Delgado, E. (2009). The moderating role of price consciousness on the effectiveness of price discounts and premium promotions. *Journal of Product & Brand Management*, *18*(4), 306–312. https://doi.org/10.1108/10610420910972837

Park, G., Schwartz, H. A., Sap, M., Kern, M. L., Weingarten, E., Eichstaedt, J. C., Berger, J., Stillwell, D. J., Kosinski, M., Ungar, L. H., & Seligman, M. E. P. (2017). Living in the Past, Present, and Future: Measuring Temporal Orientation With Language. *Journal of Personality*, *85*(2), 270–280. https://doi.org/10.1111/jopy.12239

Patrakosol, B., & Lee, S. M. (2013). Information richness on service business websites. *Service Business*, *7*(2), 329–346. https://doi.org/10.1007/s11628-012-0162-x

Polonsky, M. J., Vocino, A., Grimmer, M., & Miles, M. P. (2014). The interrelationship between temporal and environmental orientation and pro-environmental consumer behaviour. *International Journal of Consumer Studies*, *38*(6), 612–619. https://doi.org/10.1111/ijcs.12131

Raju, P. S. (1980). Optimum Stimulation Level: Its Relationship to Personality, Demographics, and Exploratory Behavior. *Journal of Consumer Research*, *7*(3), 272–282.

Reio Jr., T. G., Petrosko, J. M., Wiswell, A. K., & Thongsukmag, J. (2006). The Measurement and Conceptualization of Curiosity. *The Journal of Genetic Psychology*, *167*(2), 117–135. https://doi.org/10.3200/GNTP.167.2.117-135

Roy, R., & Naidoo, V. (2021). The role of implicit lay belief, SEC attributes and temporal orientation in consumer decision making. *Journal of Business Research*, *122*, 411–422. https://doi.org/10.1016/j.jbusres.2020.09.024

Ruvio, A., & Shoham, A. (2007). Innovativeness, exploratory behavior, market mavenship, and opinion leadership: An empirical examination in the Asian context. *Psychology & Marketing*, *24*(8), 703–722. https://doi.org/10.1002/mar.20180

Schacter, D. L., Addis, D. R., & Buckner, R. L. (2008). Episodic Simulation of Future Events. *Annals of the New York Academy of Sciences*, *1124*(1), 39–60. https://doi.org/10.1196/annals.1440.001

Schaefer, R., Olsen, J., & Thach, L. (2018). Exploratory wine consumer behavior in a transitional market: The case of Poland. *Wine Economics and Policy*, *7*(1), 54–64. https://doi.org/10.1016/j.wep.2018.01.003

Seginer, R. (2009). Future Orientation: A Conceptual Framework. In R. Seginer (Ed.), *Future Orientation: Developmental and Ecological Perspectives* (pp. 1–27). Springer US. https://doi.org/10.1007/978-0-387-88641-1_1

Settle, R. B., Alreck, P. L., & Glasheen, J. W. (1978). Individual Time Orientation and Consumer Life Style. *ACR North American Advances*, *NA-05*. https://www.acrwebsite.org/volumes/9441/volumes/v05/NA-05/full

Spears, N., Lin, X., & Mowen, J. C. (2000). Time Orientation in the United States, China, and Mexico: Measurement and Insights for Promotional Strategy. *Journal of International Consumer Marketing*, *13*(1), 57–75. https://doi.org/10.1300/J046v13n01_05

Steinberg, L., Graham, S., O'Brien, L., Woolard, J., Cauffman, E., & Banich, M. (2009). Age Differences in Future Orientation and Delay Discounting. *Child Development*, *80*, 28–44. https://doi.org/10.1111/j.1467-8624.2008.01244.x

Strathman, A., Gleicher, F., Boninger, D. S., & Edwards, C. S. (1994). The consideration of future consequences: Weighing immediate and distant outcomes of behavior. *Journal of Personality and Social Psychology*, *66*(4), 742–752. https://doi.org/10.1037/0022-3514.66.4.742

Strathman, A., & Joireman, J. (Eds.). (2005). *Understanding behavior in the context of time: Theory, research, and application*. Lawrence Erlbaum Associates, Publishers.

Tangari, A. H., Folse, J. A. G., Burton, S., & Kees, J. (2010). The Moderating Influence of Consumers' Temporal Orientation on the Framing of Societal Needs and Corporate Responses in Cause-Related Marketing Campaigns. *Journal of Advertising*, *39*(2), 35–50.

Tellis, G. J., & Gaeth, G. J. (1990). Best Value, Price-Seeking, and Price Aversion: The Impact of Information and Learning on Consumer Choices. *Journal of Marketing*, *54*(2), 34–45. https://doi.org/10.1177/002224299005400203

Thi Nguyen, H., & Minh Nguyen, N. (2018). The Effect of Prestige Sensitivity on Price Acceptance in Vietnam's Mobile Phone Market. *Journal of Economics and Development*, 97–112. https://doi.org/10.33301/JED-P-2018-20-01-06

Trijp, H. C. M. V., Hoyer, W. D., & Inman, J. J. (1996). Why Switch? Product Category–Level Explanations for True Variety-Seeking Behavior. *Journal of Marketing Research*, *33*(3), 281–292. https://doi.org/10.1177/002224379603300303

Venkatraman, M. P., & MacInnis, D. J. (1985). The Epistemic and Sensory Exploratory Behavior of Hedonic and Cognitive Consumers. *ACR North American Advances*, *NA-12*. https://www.acrwebsite.org/volumes/6366/volumes/v12/NA-12/full

Wong, V. C., & Wyer, R. S. (2016). Mental traveling along psychological distances: The effects of cultural syndromes, perspective flexibility, and construal level. *Journal of Personality and Social Psychology*, *111*(1), 17–33. https://doi.org/10.1037/pspa0000048

Xu-Priour, D. L., Cliquet, G., & Fu, G. (2012). The combined influence of time pressure and time orientation on consumers' multichannel choice: Evidence from China. *The International Review of Retail, Distribution and Consumer Research*, *22*(5), 529–546. https://doi.org/10.1080/09593969.2012.711256

Yorkovsky, Y., & Zysberg, L. (2020). *Personal, Social, Environmental: Future Orientation and Attitudes Mediate the Associations between Locus of Control and Pro-environmental Behavior*. 1–18. https://doi.org/10.30958/ajss.X-Y-Z

Zaleski, Z. E. (1994). *Psychology of future orientation.* Wydawnictwo Towarzystwa Naukowego Katolickiego Uniwersytetu Lubelskiego.

Zhu, J., Hu, S., Wang, J., & Zheng, X. (2020). Future orientation promotes climate concern and mitigation. *Journal of Cleaner Production*, *262*, 121212. https://doi.org/10.1016/j.jclepro.2020.121212

Zielke, S., & Komor, M. (2015). Cross-national differences in price–role orientation and their impact on retail markets. *Journal of the Academy of Marketing Science*, *43*(2), 159–180. https://doi.org/10.1007/s11747-014-0379-4

Zimbardo, P. G., Keough, K. A., & Boyd, J. N. (1997). Present time perspective as a predictor of risky driving. *Personality and Individual Differences*, *23*(6), 1007–1023. https://doi.org/10.1016/S0191-8869(97)00113-X

Zuckerman, M. (1994). *Behavioral Expressions and Biosocial Bases of Sensation Seeking*. Cambridge University Press.

References

Adegoke, A.A. (2013). Advanced human resource management. Lagos: Chartered institute of personnel management of Nigeria.

Anyadike N.O. (2013), "Human Resource Plannıng And Employee Productıvıty In Nıgerıa Publıc Organızatıon", *Global Journal of Human Resource Management,* Vol.1, No: 4, 56-68.

Armstrong, M. (2009). Armstrong's handbook of human resource management practice. London: Kogan page.

Bateman, T.S., & Snell, S. (2011). Management: Leading & Collaborating in a competitive world. New York: McGraw-Hill.

Byars, L.L. & Rue, L.W. (2006). Human Resource Management (8 Ed.). New York: The McGraw-Hill.

Brannick, M. T. & Levine, E. L. (2002). Job analysis: Methods, research, and applications for human resource management in the new millennium, Sage Publications, London

Brookins, M. (2016). Examination of how a job analysis can affect productivity. International Journal of Research in Commerce and Management, 2(2), 34-44.

Colbert, B. (2004). The complex resource-based view: Implications for theory and practice in strategic human resource management. Academy of Management Review, 29(3), 341-358.

Dierdorff, E.C., & Wilson, M.A. (2005). A meta-analysis of job analysis reliability. Journal of Applied Psychology, 88(4), 635-646.

Jenkins, M., & Griffith, R. (2004). Using personality constructs to pedict performance: Narrow or broad bandwidth. Journal of Business and Psychology, 19(2), 255-269.

Johns, G. (2006). The Essential Impact of Context on Organizational Behaviour.of Management Review, 31, 386–408

Kharabe, R., & Joseph, J.S. (2016). Job description, job analysis, its impact on productivity. International Journal of Commerce, Business and Management, 5(5), 40-50.

Konczak, L.J. (2007). Using individual assessments in the workplace: A practical guide for HR professionals, trainers and managers. Personnel Psychology, 60(3), 793-796.

Landry, B.J., Mahesh, S., & Hartman, S.(2005). The changing nature of work in the age of e-business. Journal of Organizational Change Management, 18(2),132-144.

Mangaleswaran, T., & Kirushanthan, K. (2015). Job description and job specification: A study of selected organizations in Sri Lanka. International Journal of Information Technology and Business Management, 41(1), 30-36.

Mapira, N., Katsuro, P., Chazuza, T., Mlingwa, M.M., Mutambatuwisi, F., Nhmba, N.K., Umera, T., & machigere, T. (2013). Importance of establishing a job analysis exercise in an organization. Australian Journal of Business and Management Review, 2(11), 35-42.

Morgeson, F. P., Campion, M. A. (2003). Work Design. In W. Borman, R. Klimoski, & D.Ilgen (Eds.), Handbook of Psychology, Volume Twelve: Industrial and Organizational Psychology, 423–452, New York: John Wiley

Palmer, H., & Valet, W. (2001). Job analysis: Targeting needed skills. Employment Relations Today, 28(3), 85-91.

Rice, M.P., Oconnor, G.C., & Pierantozzi, R. (2008). Implementing a learning plan to counter project uncertainty. MIT Sloan Management Review, 49(2), 54-62.

Rotundo M. &Sackett P.R. (2004). Specific versus General Skills and Abilities: A Job Level Examination of Relationships with Wage. Journal of Occupational and Organizational Psychology, 77, 127– 148.

Siddique, C.M. (2004). Job analysis: A strategic human resource management practice. International Journal of Human Resource Management, 15(1), 219-244.

Simola, S.K., Taggar, S., & Smith, G.W. (2007). The employment selection interview; disparity among research-based recommendations, current practices and what matters to human right tribunals. Canadian Journal of Administrative Sciences, 24(1), 30-44.

Suthar, B.K., Chakravarthi, T.L., & Pradhan, S. (2014). Impact of job analysis on organizational performance: An inquiry on Indian public sector enterprises. Procedia Economics and Finance, 11, 166-181.

Weinberger, T. E. (2007). The pay-for-strategic value method: A tool for compensation professionals in the outsourced environment. Compensation and Benefits Review, 39(1), 40-49.

Wernimont, P. (1988). Recruitment, selection and placement. In S. Gael (Ed.), Thejob analysis handbook for business, industry, and government, vol. 1. New York: john Wiley and Sons.

Wiesdanger, B. (1994). The state of the unions. journal of Business Strategy, 15(2), 52-56.

Wilde, E. (1993). Finding the right person for the job. Management Services, 37(3), 24-26.

Wooten, W. (1993). Using knowledge, skill and ability (KSA) data to identify career pathing opportunities: An application of job analysis to internal manpower training. Public Personnel Management, 22(4), 551-563.

REFERENCES

Ankara University. (2016). *South America.* http://geography.humanity.ankara.edu.tr/wp-content/uploads/sites/277/2016/05/Guney_Amerika.pdf date of access: 17.01.2023

Bartın University. (2008). Refractory Metals. *Bartın University Department of Metallurgical and Materials Engineering,* https://cdn.bartin.edu.tr/metalurji/d7ee7cd9-f063-4669-8e1c-393503ed6ffb/refraktermetallersunu5niyobyumonline.pdf date of access: 06.01.2023

Casa Rosada. (2021). *Organización.* Casa Rosada Presidencia: https://www.casarosada.gob.ar/nuestro-pais/organizacion Acces Date: 12.11.2021.

Çevik, S. (2014). Vanadyum. *Afyon Kocatepe Üniversitesi Fen ve Mühendislik Bilimleri Dergisi, 14(2)*, 9-18.

G-20, (2023). *G-20 Countries.* https://www.g20.org/en/about-g20/ date of access: 01.17.2023.

INDEC. (2021). *Instituto Nacional de Estadística y Censos de República Argentina*. https://www.indec.gob.ar/indec/web/Nivel3-Tema-2-24 12.04.2021 adresinden alındı.

İncesu, A. C. (2022). *Turkey Travel Motivations of Latin American Tourists*. Master's Degree Thesis. Ankara.

KTB. (2018). *Latin America Market Report.* Ankara: Ministry of Culture and Tourism of the Republic of Turkey.

Levaggi, A. S. (2012). América Latina y Caribe, la última frontera de la "Nueva" Política Exterior de Turquía. *Revista Iberoamericana de Filosofía, Política y Humanidades, año 14, nº 28*, 179-202.

MFA, (2023a). *Turkey - Argentina Political Relations.* Ministry of Foreign Affairs of the Republic of Turkey*:* https://www.mfa.gov.tr/turkiye-arjantin-siyasi-iliskileri.tr.mfa date of access: 01.16.2023.

MFA, (2023b). *Turkey – Brazil Political Relations.* Ministry of Foreign Affairs of the Republic of Turkey: https://www.mfa.gov.tr/turkiye-brezilya-siyasi-iliskileri.tr.mfa date of access: 01.16.2023.

MT, (2023a). *Argentina Country Profile.* Republic of Turkey Ministery of Trade: https://ticaret.gov.tr/data/5eff169d13b87612f80cb8c9/Arjantin%20%C3%9Clke%20Profili.pdf date of access: 01.16.2023.

MT, (2023b). *Brazil Country Profile.* Republic of Turkey Ministery of Trade: https://ticaret.gov.tr/yurtdisi-teskilati/guney-amerika/brezilya/genel-bilgiler date of access: 01.16.2023.

Özberk, N. (2010). *Dıplomacy For Export And Investment: Turkey's Commercıal Dıplomacy Implementatıon.* Master's Degree Thesis. Istanbul.

Özerdem, F. (2017). Argentina. In İ. Ermağan, *Latin America in World Politics* (p. 292-312). İstanbul: Nobel Akademik Publishing.

Pazarcı, E., (2009, 03 06). *Demirel survived, they died.* Takvim Newspaper https://www.takvim.com.tr/yazarlar/emin_pazarci/2009/06/03/demirel_kurtuldu_onlar_oldu date of access: 01.17.2023.

Şahbaz, H. (2020). Threats to Sustainable Socioeconomic Development in the Amazon River Basin.. *Journal of Disaster and Risk, 3(2)*, 208-235.

Tepeciklioğlu, E. E. (2017). Relations with the Federal Republic of Brazil and Turkey. In İ. Ermağan, *Latin America in World Politics* (p. 43-67). İstanbul: Nobel Akademik Publishing.

UNO. (2020, 01 11). *Cayó la cifra de argentinos que viajan al exterior y hay récord de extranjeros*. https://www.diariouno.com.ar/sociedad/cayo-cifra-argentinos-viajan-exterior-hay-record-extranjeros-01112020_BJta38Lx8 date of access: 04.12.2021.

Vieceli, L. (2021, 08 30). *La población brasileña llega a los 213,3 millones de habitantes*. Folha de S.Paulo: https://www1.folha.uol.com.br/internacional/es/brasil/2021/08/la-poblacion-brasilena-llega-a-los-2133-millones-de-habitantes.shtml Erişim Tarihi: 11.12.2021. adresinden alındı.

Vikipedia. (2011a) *Argentina Flag and Coat of arms, Location of Argentina on World Map.* Vikipedi: https://tr.wikipedia.org/wiki/Arjantin date of access: 12.12.2021.

Vikipedia. (2011b). *Flag of the Federal Republic of Brazil, Coat of arms and Location of Brazil on the World Map.* (2021, 12 10). Vikipedi: Kaynak: https://tr.wikipedia.org/wiki/Brezilya date of access:12.11.2021.

REFERENCES

Cömertler, N. (2011) Structure of the Labor Market, Poverty and Economic Growth in Turkey. Economic Approach Congress Series-VII. Ankara: Gazi University, p.2

Ekin, N. (2000) Artificial Employment and Employment Policies in Turkey. in (p. 76,289). Istanbul

Gündoğan, N. (2008) Poverty and Fight Against Poverty in Turkey. ASO File, (January-February), 42- 52.

Hull, Katy, 2009, "Understanding the Relationship between economic growth,employment and poverty reduction" in Promoting pro - poor growth: Employment , OECD.

Odabaşı, F. (2009) The Role of Employment in Combating Poverty. Social Assistance Specialization Thesis Ankara, 11.25.

Ozturk, I. and Tuzcu, B. (2012). Global Crisis and Employment. (MUSIAD Research Report) Istanbul: Blue Offset.

Yüceol, HM (2005) Globalization, Poverty and Labor Market Policies. C.U. Journal of Social Sciences Institute, Vol 14(2), p.506,509

http-1: http://www. http://economic.tripod.com/economic8.html (Access date: 24.02.2022)

Editör:
Doç. Dr. Mine Perçin Olgunoğlu

Ziraat, Orman ve Su Ürünleri

Alanında Uluslararası Araştırmalar VI

EĞİTİM
yayınevi

ZİRAAT, ORMAN VE SU ÜRÜNLERİ ALANINDA ULUSLARARASI ARAŞTIRMALAR VI

Editör: Doç. Dr. Mine Perçin Olgunoğlu

Genel Yayın Yönetmeni: Yusuf Ziya Aydoğan (yza@egitimyayinevi.com)
Genel Yayın Koordinatörü: Yusuf Yavuz (yusufyavuz@egitimyayinevi.com)
Sayfa Tasarımı: Eğitim Yayınevi Grafik Birimi
Kapak Tasarımı: Eğitim Yayınevi Grafik Birimi

T.C. Kültür ve Turizm Bakanlığı
Yayıncı Sertifika No: 47830

ISBN: 978-625-6408-28-9
1. Baskı, Ocak 2023

Baskı Cilt
Uzun Dijital Matbaacılık
İstanbul Cad. İstanbul Çarşısı No: 48/48 - 49 İskitler 06070 / Ankara
Matbaa Sertifika No: 47865

Kütüphane Kimlik Kartı

ZİRAAT, ORMAN VE SU ÜRÜNLERİ ALANINDA ULUSLARARASI ARAŞTIRMALAR VI
Editör: Doç. Dr. Mine Perçin Olgunoğlu
130 s., 135x215 mm
Kaynakça var, dizin yok.
ISBN: 978-625-6408-28-9

Copyright © Bu kitabın Türkiye'deki her türlü yayın hakkı Eğitim Yayınevi'ne aittir. Bütün hakları saklıdır. Kitabın tamamı veya bir kısmı 5846 sayılı yasanın hükümlerine göre kitabı yayımlayan firmanın ve yazarlarının önceden izni olmadan elektronik/mekanik yolla, fotokopi yoluyla ya da herhangi bir kayıt sistemi ile çoğaltılamaz, yayımlanamaz.

EĞİTİM
yayınevi

Yayınevi Türkiye Ofis: İstanbul: Eğitim Yayınevi Tic. Ltd. Şti., Atakent mah. Yasemen sok. No: 4/B, Ümraniye, İstanbul, Türkiye

Konya: Eğitim Yayınevi Tic. Ltd. Şti., Fevzi Çakmak Mah. 10721 Sok. B Blok, No: 16/B, Safakent, Karatay, Konya, Türkiye
+90 332 351 92 85, +90 533 151 50 42, 0 332 502 50 42
bilgi@egitimyayinevi.com

Yayınevi Amerika Ofis: New York: Egitim Publishing Group, Inc.
P.O. Box 768/Armonk, New York, 10504-0768, United States of America
americaoffice@egitimyayinevi.com

Lojistik ve Sevkiyat Merkezi: Kitapmatik Lojistik ve Sevkiyat Merkezi, Fevzi Çakmak Mah. 10721 Sok. B Blok, No: 16/B, Safakent, Karatay, Konya, Türkiye
sevkiyat@egitimyayinevi.com

Kitabevi Şubesi: Eğitim Kitabevi, Şükran mah. Rampalı 121, Meram, Konya, Türkiye
+90 332 499 90 00
bilgi@egitimkitabevi.com

İnternet Satış: www.kitapmatik.com.tr
+90 537 512 43 00
bilgi@kitapmatik.com.tr

ilk okuyan siz olun
kitapmatik
internetteki kitapçınız

KAYNAKÇA

Adherr, N.S.K., Dartey, E., Dwumfour-Asare, B., Asare, E.A. ve Sarpong K. (2022). Effect of Smoking and Chargrilling on Toxic Metal (Loid) Levels in Tilapia from the Afram Arm of the Volta Lake. *Environmental Pollutants and Bioavailability,* 34(1):136-145. https://doi.org/10.1080/26395940.2022.2062453

Afé, O.H.I., Kpoclou, Y.E., Douny, C., Anihouvi, V.B., Igout, A., Mahillon, J., Hounhouigan. D.J. ve Scippo, M.L. (2021). Chemical Hazards in Smoked Meat and Fish. *Food Sci Nutr.* 9:6903–6922.

Alver, E., Demirci, A. ve Özcimder, M. (2012). Polisiklik Aromatik Hidrokarbonlar ve Sağlığa Etkileri. *Mehmet Akif Ersoy Üniversitesi Fen Bilimleri Enstitüsü Dergisi*, 3(1):45-52.

Arthur, W., Asiamaha, E., Dowuona, J., Crabbe, G. ve Kortei, N.K. (2021). Concentration of Heavy metals and its Risk Assessments on *Pseudotolithus senegalensis*, *Sciaenops ocellatus* and *Chloroscombrus chrysurus* Smoked on Different ovens. *Scientific African*, 13 e00953. https://doi.org/10.1016/j.sciaf.2021.e00953

Belichovska, K., Belichovska, D. ve Pejkovski, Z. (2019). Smoke and Smoked Fish Production. *Meat Technology*, 60(1):37-43. https://doi.org/10.18485/meattech.2019.60.1.6

Bilgin, Ş., Ertan, Ö.O. ve İzci, L. (2007). Farklı Sıcaklıklarda Depolanan Sıcak Dumanlanmış *Salmo trutta macrostigma*, Dumeril 1858'in Kimyasal Kompozisyonundaki Değişimlerin İncelenmesi. *Journal of fisheriessciences.com*. 1(2):68-80.

Ceylan, Z. ve Şengör, G.F.Ü. (2015). Dumanlanmış Su Ürünleri ve Polisiklik Aromatik Hidrokarbonlar (PAH's). *Gıda ve Yem Bilimi- Teknolojisi Dergisi*, 15:27-33.

Çiçek, Ü. ve Bulgan, A. (2013). Et ve Et Ürünlerinde Heterosiklik Aminler. *Gaziosmanpaşa Üniversitesi Ziraat Fakültesi Dergisi,* 30 (1):25-32. doi:10.13002/jafag182

Cieślik, I., Migdał, W., Topolska, K., Gambuś, F., Szczurowska, K. ve Cieślik, E. (2018). Changes in the Content of Heavy Metals (Pb, Cd, Hg, As, Ni, Cr) in Freshwater Fish After Processing – the Consumer's Exposure. *J. Elem*., 23(1):247-259. DOI: 10.5601/jelem.2017.22.2.143

Duedahl-Olesen, L., Christensen, J.H., Højgård, A., Granby, K. ve Timm-Heinrich, M. (2010). Influence of Smoking Parameters on the Concentration of Polycyclic Aromatic Hydrocarbons (PAHs) in Danish Smoked Fish. *Food Additives and Contaminants*, 27:9, 1294-1305, DOI: 10.1080/19440049.2010.487074

Ekici, L., Sağdıç, O., Yetim, H. (2012). Et Tüketimi ve Kanser. *Erciyes Üniversitesi Fen Bilimleri Enstitüsü Dergisi*, 28(2):136-145.

Ergönül, P.G. ve Kaya, D. (2015). Polisiklik Aromatik Hidrokarbonlar ve Gıdalarda Önemi. *CBÜ Fen Bil. Dergi*., 11(2): 143-153 s.

Gümüş, A.B. ve Yardımcı, H. (2019). Pişirme Sonucu Meydana Gelen Mutajenik-Karsinojenik Bileşikler. *Anadolu Hemşirelik ve Sağlık Bilimleri Dergisi*, 22(2): 136-141.

Haskaraca, G., Demirok, E., Kolsarıcı, N., Öz, F. ve Özsaraç, N. (2014). Effect of Green Tea extract and Microwave Pre-Cooking on the Formation of Heterocyclic Aromatic Amines in Fried Chicken Meat Products. *Food Research International*, 63, 373–381. https://doi. org/10.1016/j. foodres.2014.04.001

Hokkanen, M., Luhtasela, U., Kostamo, P., Ritvanen, T., Peltonen, K. ve Jestoi, M. (2018). Critical Effects of Smoking Parameters on the Levels of Polycyclic Aromatic Hydrocarbons in Traditionally Smoked Fish and Meat Products in Finland. *Hindawi Journal of Chemistry*, Article ID 2160958, 14 pages https://doi.org/10.1155/2018/2160958

Igwegbe, A., O, Negbenebor, C.A., Chibuzo, E., Badau, M.H. ve Agbara, G.I. (2015). Effects of Season and Fish Smoking on Heavy Metal Contents of Selected Fish Species from Three Locations in Borno State of Nigeria. *Asian Journal of Science and Technology.* 6 (2):1010-1019.

Kızıl, M. ve Besler, H.T. (2012). Heterosiklik Aromatik Amin Oluşumunun Önlenmesi veya Azaltılması. *Beslenme ve Diyet Dergisi*, 40(2):191-196.

Köseler, M.S. (2008). Büyükçekmece Gölü'nde Polisiklik Aromatik Hidrokarbon (Pah) Konsantrasyonunun Belirlenmesi. İstanbul Teknik Üniversitesi, Fen Bilimleri Enstitüsü Çevre Bilimleri ve Mühendisliği, Yüksek lisans tezi. 74s.

Macit, A. (2018). Zeytin Yaprağı Ekstraktının Somon Balığında Heterosiklik Aromatik Aminlerin Oluşumu Üzerine Etkisi. T.C. Hacettepe Üniversitesi Sağlık Bilimleri Enstitüsü. Toplu Beslenme Sistemleri Programı Yüksek Lisans Tezi 69s.

Megasari, M., Wahyono, P., Latifa, R., Waluyo, L., Fauzi, A. ve Setyawan, D. (2019). Lead (Pb) Level of Fresh and Smoked Mackerel Tuna (*Euthynnus affinis*) in Tuban, Indonesia. *Earth and Environmental Science* 276. 012032 doi:10.1088/1755-1315/276/1/012032

Myada, M.M., Abouzied, A.S. ve Hesham, F. (2023). Effect of Hot Smoking Conditions on Nutritional Quality of Indian Mackerel and Pangasius Fish Fillets. *Aquatic Science and Fish Resources*, 4:13-28.

Oğuzhan, P., Angiş, S., Haliloğlu, H.İ. ve Atamanalp, M., (2006). Gökkuşağı Alabalığı (*Oncorhynchus mykiss*) Filetolarında Sıcak Tütsüleme Sonrası Kimyasal Kompozisyon D eğişimleri. *Ege Üniversitesi Su Ürünleri Dergisi*, 23(1/3):465-466.

Oğuzhan, P. ve Yangılar, F. (2013). Su ürünlerinde sıvı tütsü kullanımı. *Iğdır Üni. Fen Bilimleri Ens. Der*., 3(2):63-68.

Olgunoğlu, İ.A. (2011). Dikenli Yılan Balığı (*Mastacembelus mastacembelus*, Bank&Solender 1794)' nın Sıcak Tütsüleme Sonrası Aminoasit ve Organoleptik Kalitesi. *HR.Ü. Z. F. Dergisi*, 15(4):23-30.

Olgunoğlu, İ.A., Bayhan, Y.K., Olgunoğlu, M. P. Artar, E. ve Ukav, İ. (2014). Adıyaman İlinde Balık Eti Tüketim Alışkanlıklarının Belirlenmesi. *Gıda Teknolojileri Elektronik Dergisi*, 9(1):21-25.

Olgunoğlu, İ.A., Olgunoğlu, MP. (2011). Türkiye'nin Güneydoğu Anadolu Bölgesinde Balık Tüketimine Genel Bir Bakış. *ADYÜTAYAM,* 8(1): 17-23.

Olgunoğlu, İ.A., Ukav, İ., Artar, E. ve Olgunoğlu, M.P. (2022). Perakende Balık Satış Yerlerinde Çalışanların Demografik ve Sosyo-Ekonomik Durumu: Adıyaman İli Örneği. *Kesit Akademi Dergisi*, 8(30):482-496.

Ozbay, S., Sireli, U.T. ve Filazi A. (2019). Nitrosamines, Their Chemistries and Effects on Health. International *Journal of Scientific and Technological Research*, 5(4):124-133 DOI: 10.7176/JSTR/5-4-13

Öz, F. ve Kaya, M. (2006). Et ve Et Ürünlerinde Heterosiklik Aromatik Aminlerin Belirlenmesi. *Atatürk Üniv. Ziraat Fak.Derg.*, 37(2):243-248.

Öz, E. (2020). Polycyclic Aromatic Hydrocarbons as Food Toxicant in Smoked Fishes. *Atatürk Univ. J. of Agricultural Faculty*, 51(1):109-118.

Sakyi, E.M., Jia C., Ampofo Y.A. ve Aglago A. (2019). Fish Smoking in Ghana: A Review J *FisheriesSciences.com*. 13(3):013-024.

Stołyhwo, A. ve Sikorski, Z.E. (2005). Polycyclic aromatic hydrocarbons in smoked fish – a critical review. *Food Chemistry*, 91(2):303-311.

Taşçı, F. (2019). Et ve İşlenmiş Et Tüketiminin Halk Sağlığına Etkileri. *Bilge International Journal of Science and Technology Research*, 3(2):231-245.

Wretling, S. Eriksson, A. Eskhult, G.A. ve Larsson, B. (2010). Polycyclic aromatic hydrocarbons (PAHs) in Swedish smoked meat and fish. *Journal of Food Composition and Analysis*, 23:264–272.

Yurchenko, S. ve Mölder, U. (2006). Volatile N-Nitrosamines in Various Fish Products. Analytical, Nutritional and Clinical Methods. *Food Chemistry*, 96:325–333.

KAYNAKÇA

Adanacıoğlu, H. ve Yercan, M. (2012). Yeni Hal Kanununun Tarım Kesimine Olan Muhtemel Etkilerinin Değerlendirilmesi. İçinde C. Oğuz, Z. Bayramoğlu ve Z. Karakayacı (Editörler). 10. Ulusal Tarım Ekonomisi Kongresi (ss. 844-845). 5-7 Eylül 2012.

Akkan, E. (2022). Endüstriyel Pazarlarda Fiyatlandırma. İçinde K. Ö. Atılgan (Editör), *Pazarlamada Fiyat: Kavramlar ve Örnek Olaylar* (s. 163-186). Ankara: Gazi Kitabevi.

Aras Okumuş, B. ve Bulduk, S. (2003). Tüketicilerin Süpermarketlerdeki Alışveriş Alışkanlıkları Ve Ürün Seçimini Etkileyen Etmenler. *Dokuz Eylül Üniversitesi Sosyal Bilimler Enstitüsü Dergisi*, 5(4), 70-83.

Avcılar, M. Y. ve Yakut, E. (2016). Tüketicilerin İndirim Mağazası Tercihlerinin Analitik Hiyerarşi Süreci ve Bulanık Analitik Hiyerarşi Süreci Yöntemleriyle Tespiti: Osmaniye İlinde Bir Uygulama, *Çukurova Üniversitesi Sosyal Bilimler Enstitüsü Dergisi,* 25(2):17-40.

Aydın Can B. ve Engindeniz S. (2018). Tarım Ürünlerinin Pazarlanmasında Toptancı Hallerinin Rolü ve Önemi: Kocaeli Merkez İlçe Toptancı Hali Örneği. *Selçuk Tarım ve Gıda Bilimleri Dergisi*, 32(3): 266- 273.

Aysoy, C., Kırlı, D.H. ve Tümen, S. (2015). Taze Meyve-Sebze Tedarik Zincirindeki Engelleri Azaltıcı Tedbirlerin Fiyatlar Üzerindeki Etkisi. TCMB Ekonomi Notları 3: 1-12.

Aytop, Y., Dağ, M. M. ve Çetinkaya, S. (2021). Covid-19 Sürecinde Tüketicilerin Gıda Güvenliği Algısı. *Türk Tarım ve Doğa Bilimleri Dergisi*, 8(4), 1084-1093.

Azabağaoğlu, M. Ö. ve Dursun, E. (2008). Tüketicilerin Modern Gıda Perakendecilerine Karşı Davranışının Analizi. *Tekirdağ Ziraat Fakültesi Dergisi.* 5(1), 1-12.

Azabağaoğlu, M. Ö. ve İnan, O. (2018). Türkiye'de Gıda Perakendeciliğin Tarihsel Süreçte Gelişimi ve Bugünkü Yeri. İçinde D. K. Dimitrov, D. Nikoloski ve R. Yılmaz (Editörler). VIII. Uluslararası Balkan ve Yakın Doğu Sosyal Bilimler Kongre Serisi (ss. 609-620). Plovdiv: 21-22 Nisan 2018.

Azabağaoğlu, M. Ö. ve Koyun, A. (2014). Gıda Ürünleri Ticareti İçerisinde Organize Perakendeciliğin Artan Öneminin İncelenmesi. İçinde (Editörler). XI. Ulusal Tarım Ekonomisi Kongresi (ss.356- 368) Samsun: 3-5 Eylül 2014.

Başfırıncı, Ç., Çilingir Ük, Z. ve Gültekin, Y. (2019). Türkiye'deki İndirim Marketlerinin Marka İmajlarının Sosyal Ağ Analizi Yöntemiyle İncelenmesi: A101, BİM ve ŞOK Örneği. Uluslararası *Ekonomi ve Yenilik Dergisi,* 5(2), 277-300.

Bozoğlu, M., Huang, C. L., Florkowski, W. J., Kılıç Topuz, B., ve Eroğlu, N. A. (2014). Tüketicilerin gıda güvenliği farkındalıkları ve gıda güvenliği sertifikalı süt ve ürünlerini satın alma niyetleri, XI. Ulusal Tarım Ekonomisi Kongresi (ss.254- 267) Samsun: 3-5 Eylül 2014.

Bülbül, H., Çağlın, C., ve Dumlu, H. (2015). İndirim Marketlerinde Raf Yerleşiminin Müşteri Memnuniyeti ve Satın Alma Niyetine Etkisi.

Selçuk Üniversitesi İktisadi ve İdari Bilimler Fakültesi Sosyal Ekonomik Araştırmalar Dergisi, ISSN: 2148 – 3043, 30.

Canik, F. ve Alparslan, Y. (2010). Türkiye'de Yaş Meyve ve Sebze Pazarlaması ve Toptancı Halleri. *Tarımsal Ekonomi ve Politika Geliştirme Enstitüsü*, 11: 2-8.

Çetin, S. A. ve Şahin, B. (2017). Gıda Güvenliğinde Risk Faktörleri ve Hijyenin Önemi. *Journal of Tourism and Gastronomy Studies,* 5(2), 310-321.

Çiçek, E. ve Atılgan, K. Ö. (2010). Tüketicilerin Perakendeci Markalı Ürünleri Tercih Etme Nedenleri: Mersin İlinde Bir Araştırma. *Trakya Üniversitesi Sosyal Bilimler Dergisi*, 12(1), 305-324.

Çopur, U., Yonak, S. ve Şenkoyuncu, A. (2010). Gıda Güvenliği ve Denetim Sistemleri. Türkiye Ziraat Mühendisliği VII. Teknik Kongresi. Bildiriler (II): 1127-1137. 11-15 Ocak, Ankara.

Çoşkun, H. (2014). Aydın İlinde Yaş Sebze ve Meyve Toptancı Hallerinin İncelenmesi. Yüksek Lisans Tezi. Aydın: Adnan Menderes Üniversitesi.

Demir, M., ve Tuncay, A. G. M. (2012). Türk Gıda Sektörünün Faaliyet ve Kârlılık Oranları Açısından Analizi: İmkb Gıda Sektöründe İşlem Gören İşletmeler Üzerinde Bir Araştırma (2000-2008 Dönemi). *Süleyman Demirel Üniversitesi İktisadi ve İdari Bilimler Fakültesi Dergisi,* 17(2), 367-392.

Demirağ, M. K., Hepçimen, A. Z., Özel, F., ve Kemahlıoğlu, Ö. K. (2022). Gıda Sektöründe Yönetim Sistemi Denetimleri ve Karşılaşılan Sorunlar. *Mühendislik Bilimleri ve Tasarım Dergisi*, 10(3), 891-898.

Dursun, E. (2006). Gıda Ürünleri Pazarında Gıda Perakendeciliğinin Yeri ve Sektörel Analizi. Yüksek Lisans Tezi. Tekirdağ: Trakya Üniversitesi.

Baş, D. (2015). Çok Gruplu Yapısal Eşitlik Modeli ile İndirim Marketi ve Süpermarket İçin Müşteri Sadakatini Etkileyen Faktörlerin Belirlenmesi. Yüksek Lisans Tezi. İstanbul: Yıldız Teknik Üniversitesi.

Erkmen, O. (2010). Gıda Kaynaklı Tehlikeler ve Güvenli Gıda Üretimi. *Çocuk Sağlığı ve Hastalıkları Dergisi*, 53: 220- 235.

Giray, H. ve Soysal, A. (2007). Türkiye'de Gıda Güvenliği ve Mevzuatı. *TSK Koruyucu Hekimlik Bülteni,* 6(6): 485- 490.

Golian, J., Nagyová, Ľ., Andocsová, A., Zajác, P. ve Palkovič, J. (2018). Food Safety from Consumer Perspective: Health Safety. *Potravinarstvo*, 12(1). https://doi.org/10.5219/917

Gözener, B., Büyükbay, E. O. ve Sayılı, M. (2009). Gıda güvenliği konusunda öğrencilerin bilgi düzeylerinin incelenmesi. *Gaziosmanpaşa Üniversitesi Ziraat Fakültesi Dergisi*, 2009(2), 45-53.

İba, S. (2013). Uluslararası Güvenlik Anlayışında Gıda Güvenliği Sorunsalı: Avrupa Birliği-Türkiye Karşılaştırmalı Analizi. Yüksek Lisans Tezi. İstanbul: İstanbul Üniversitesi

İnce, E. (2012). *Rekabet Kurumu Alıcı Gücü: Perakende Sektörü Özelinde Kaynakları, Sonuçları, Ele Alınışı ve Politika Yansımaları*, Ankara: Rekabet Kurumu.

Karasu, R. ve Özdemir, S. S. (2022). Fahiş Fiyata İlişkin Sınırlamalar ve Aykırılığın Ticaret Hukuku Açısından Sonuçları. *Ankara Hacı Bayram Veli Üniversitesi Hukuk Fakültesi Dergisi*, 26(3), 3-28.

Kılıç, D. (2008). Tüketicilerin Gıda Güvenliği ile İlgili Bilgi, Tutum ve Davranışları. Yüksek Lisans Tezi. Ankara: Gazi Üniversitesi.

Kınıklı, F., Adanacıoğlu, H., Yılmaz, C. ve Özer, G. (2019). Tarımsal Ürünlerin Pazarlanmasında Hal Kayıt Sisteminin Çiftçiler Tarafından Kullanılma Durumu: İzmir ili örneği. *Mediterranean Agricultural Sciences,* 32(2), 159-165.

Koç, A. A., Bölük, G. ve Aşçı, S. (2008). Gıda Güvenliği ve Kalite Standartlarının Gıda İmalat Sanayinde Yoğunlaşmaya Etkisi. *Akdeniz İİBF Dergisi*, 8(16), 83-115.

Küçük, M. (2018), Market Markası İmajına Etki Eden Faktörler ve Market Markası İmajının Algılanan Risk ve Satın Alma Niyetine Etkisi. Yüksek Lisans Tezi. Balıkesir: Balıkesir Üniversitesi.

Niyaz, Ö. C., ve İnan, İ. H. (2016). Türkiye'de Gıda Güvencesinin Mevcut Durumunun Değerlendirilmesi. *Adnan Menderes Üniversitesi Ziraat Fakültesi Dergisi*, 13(2), 1-7.

Okumuş, A. (2005). İndirimli Mağaza ve Süpermarket Müşterileri Arasındaki Farklılıkların Beklenti ve Memnuniyetlerine Göre İncelenmesi. *İstanbul Üniversitesi İşletme Fakültesi Dergisi*, 34(1), 105-133.

Onurlubaş, E. ve Gürler, A. Z. (2016). Gıda Güvenliği Konusunda Tüketicilerin Bilinç Düzeyini Etkileyen Faktörler. *Gaziosmanpaşa Üniversitesi Ziraat Fakültesi Dergisi*, 33(1), 132-141.

Özbek, F. Ş. ve Fidan, H. (2010). Türkiye ve Avrupa Birliği'nde Gıda Standartları. *Selçuk Journal of Agriculture and Food Sciences,* 24(1), 92-100.

Özdemir, A. (2022). Porter Jenerik Rekabet Stratejileri: Türkiye Perakende Market Zincirleri. *Al Farabi Uluslararası Sosyal Bilimler Dergisi,* 7(4), 50-59.

Özdemir, E. D., ve Çırağ, K. (2018). Gıda Perakende Sektöründe Yerel Rekabet Dinamiklerinin Değerlendirilmesi: Antalya İli Örneği. *Anemon Muş Alparslan Üniversitesi Sosyal Bilimler Dergisi*, 6(ICEESS'18), 263-270.

Sapmaz, K. ve Yercan, M. (2015). Tüketicilerin Market Markalı ve Üretici Markalı Gıda Ürünü Tercihlerinin Analizi: İzmir İli Örneği. *Ege Üniversitesi Ziraat Fakültesi Dergisi*, 52(3), 317-325.

Savaş, S. (2022). Tarım-Gıda Tedarik Zincirine SCOR Modelinin Uygulanması. Yüksek Lisans Tezi. İstanbul: Maltepe Üniversitesi.

Savran, M. K. ve Demirbaş, N. (2011). Türkiye'de Sofralık Zeytinde Kalite Sorunu ve Öneriler. *Uludağ Üniversitesi Ziraat Fakültesi Dergisi,* 25(2), 89-100.

Tekeoğlu, N. T. ve Altay, M. (2019). İndirim Marketlerin Enflasyona Etkisi. *İstanbul Ticaret Üniversitesi Sosyal Bilimler Dergisi,* 18(35), 351-365.

Toktaş, E. Ç. (2019). Bireylerde Gıda Güvenliği Algısını Etkileyen Faktörlerin Belirlenmesi. Yüksek Lisans Tezi, Antalya: Akdeniz Üniversitesi.

Tosun, D. ve Demirbaş, N. (2012). Türkiye'de Kırmızı Et ve Et Ürünleri Sanayiinde Gıda Güvenliği Sorunları ve Öneriler. *Uludağ Üniversitesi Ziraat Fakültesi Dergisi*, 26(1), 93-102.

Udul, V. (2019). Gıda Perakendeciliğinde Mağaza İmajı, Hizmet Kalitesi ve Fiyat Bilincinin Müşteri Sadakati Üzerindeki Etkisinin Süpermarketler ve İndirim Marketleri Kapsamında Araştırılması. Yüksek Lisans Tezi. Mersin: Mersin Üniversitesi.

Ulubağ, A. (2015). Perakende Sektöründe Yoğunlaşma Analizi: Denizli İlinde Bir Uygulama Yüksek Lisans Tezi, Pamukkale: Pamukkale Üniversitesi.

Uyar, K. ve Oralhan, B. (2019). Tüketicilerin Süpermarket Tercih Kriterlerinin ve Mobil Uygulama Davranışlarının İncelenmesi. *Manisa Celal Bayar Üniversitesi Sosyal Bilimler Dergisi*, 17(2), 27-52.

Ülker, Y. ve Arslan, Ö. (2020). Türkiye'de Gıda Perakendeciliği Sektöründe Finansal Analiz ve Bir Uygulama. *MANAS Sosyal Araştırmalar Dergisi*, 9(4), 2531-2546.

Yalçın, Y. (2012), Davranışsal İktisat Yaklaşımıyla Rekabetçi Piyasa Analizi, Ankara: Rekabet Kurumu.

Yarımoğlu, E. (2016). Perakendecilikte İnovatif Uygulamalar, *Akademik Sosyal Araştırmalar Dergisi*, 4(22), 242-254.

Yeniçeri, T. ve Böcek, A. (2022). Sürdürülebilir Perakendecilik: Bist Sürdürülebilirlik Endeksinde Yer Alan Perakendeci Şirketler Üzerine İçerik Analizi. *Kafkas Üniversitesi İktisadi ve İdari Bilimler Fakültesi Dergisi*, 13(26), 682-709.

Yıldırım, H. ve Kurtuluş, S. (2006). Yerli ve Yabancı İndirimli Süpermarket Zincirleri Müşterilerinin Bu Marketleri Değerlemeleri Üzerine Bir Pilot Araştırma. Yüksek Lisans Tezi. İstanbul: İstanbul Üniversitesi.

Yıldırım, H. H. ve Kurtuluş, S. (2008). Yerli ve Yabancı İndirimli Süpermarket Zincirleri Müşterilerinin Bu Marketleri Değerlemeleri Üzerine Bir Pilot Araştırma. *Karamanoğlu Mehmetbey Üniversitesi Sosyal ve Ekonomik Araştırmalar Dergisi*, (1), 88-108

Yılmaz, A., Aykaç, Ö., Yolcu, T. ve Özkaynar, K. (2021). İndirim Marketlerini Kimler, Neden Tercih Eder? *Uluslararası İktisadi ve İdari İncelemeler Dergisi*, (30), 243-258.

Yilmaz, S., ve Yilmaz, İ. (2017). Avrupa Birliği sürecinde gıda sektöründe izlenebilirlik ve Türkiye uygulamaları. *Nevşehir Bilim ve Teknoloji Dergisi*, 6, 243-253.

Yüksel, Ç. Y. ve Karagözlü, N. (2022). Tüketicilerin gıda güvenliği bilgi ve bilinçlerinin belirlenmesi: Ankara, Etimesgut Örneği. *Ege Üniversitesi Ziraat Fakültesi Dergisi*, 59(4), 645-659.

URL- 1(https://www.kargem.com.tr/discount-zincirlerin-sektore-etkisi.html) (E.T.: 20.01.2023).

URL-2 (https://silo.tips/download/gida-gvenlnde-neredeyz-mevcut-durum-nerler) (E.T.: 20.01.2023).

URL-3 (https://ggd.org.tr/turkiye-gida-guvenligi-algi-arastirmasi/) (E.T.: 21.01.2023).

URL-4 (https://www.ntv.com.tr/galeri/ntvpara/taklit-ve-hileli-urunlerin-listesi-tarim-ve-orman-bakanligi-559-hileli-urunu-acikladi,QGkZdgn3V0yFxxNG7aWxuA/WIdooSgVI0itLMAxOxbSMg) (E.T.: 22.01.2023).

URL-5 (https://www.dunya.com/ekonomi/tekellesmeye-ivedi-onlem-alinmali-haberi-676174) (E.T.: 22.01.2023).

URL-6 (https://www.tgrthaber.com.tr/ekonomi/zincir-marketler-sorusturmasinda-karar-verildi-kartellere-ceza-yagdi-2862871) (E.T.: 23.01.2023).

URL-7 (https://www.haberturk.com/fiyat-sabitleyen-marketler-listesi-2023-ocak-ayi-fiyat-sabitleyen-maketler-listesi-3555252-ekonomi) (E.T.: 23.01.2023).

KAYNAKÇA

Akesen, A., Ekizoğlu, A. (2010). Orman. In A. Akesen ve A. Ekizoğlu (Ed.). *Ormancılık Politikası*. 2-18. Türkiye Ormancılar Derneği Yayını. TOD Eğitim Dizisi Yayın No: 6, Ankara.

Altundağ, Ş. ve Aslım, B. (2005). Kekiğin Bazı Bitki Patojeni Bakteriler Üzerine Antimikrobiyal Etkisi. *Orlab On-Line Mikrobiyoloji Dergisi*, Cilt: 3 (7), 12-14.

Alwafa, R. A., Mudalal, S. ve Mauriello, G. (2021). *Origanum syriacum* L.(Za'atar), From Raw to Go: A Review. *Plants*, 10(5), 1001.

Aras, A., Silinsin, M., Bingol, M.N. ve Bursal, E. (2017). Identification of Bioactive Polyphenolic Compounds and Assessment of Antioxidant Activity of *Origanum acutidens*. *International Letters of Natural Sciences*, 66, 1-6.

Aslim, B. ve Yucel, N. (2008). In vitro Antimicrobial Activity of Essential Oil From Endemic *Origanum minutiflorum* on Ciprofloxacin-resistant Campylobacter spp. *Food chemistry*, 107(2), 602-606.

Banchio, E., Bogino, P.C., Zygadlo, J. ve Giordano, W. (2008). Plant Growth Promoting Rhizobacteria Improve Growth and Essential Oil Yield in *Origanum majorana* L. *Biochemical Systematics and Ecology*, 36(10), 766-771.

Başer K.H.C., Özek, T., Kürkçüoğlu, M. ve Tümen, G. (1994). The Essential Oil of *Origanum vulgare* subsp. Hirtumof Turkish Origin. *Journal of Essential Oil Research*, volume 6(1), 31-36.

Baser, K.H.C., Ermin, N., Özek, T., Demirçakmak, B., Tümen, G. ve Duman, H. (1996). Essential Oils of *Thymbra sintenisii* Bornm. et Aznav. subsp. *isaurica* PH Davis and *Origanum leptocladum* Boiss. *Journal of Essential Oil Research*, 8(6), 675-676.

Başer, K.H.C. (2001). Her Derde Deva Bir Bitki Kekik. *Bilim ve Teknik Dergisi*, 402(26), 74-77.

Baydar, H. (2016). *Tıbbi ve Aromatik Bitkiler Bilimi ve Teknolojisi* (Genişletilmiş 5. Baskı). Isparta: Süleyman Demirel Üniversitesi Yayın No: 51 (ISBN: 975-7929-79-4).

Bayram E., Kırıcı S., Tansı S, Yılmaz G., Arabacı O., Kızıl S. ve Telci İ. (2010). Tıbbi ve Aromatik Bitkiler Üretiminin Arttırılması Olanakları. Türkiye Ziraat Mühendisliği VII. Teknik Kongresi (437-456), Ankara, 11-15 Ocak 2010.

Benelli, G., Pavela, R., Petrelli, R., Cappellacci, L., Bartolucci, F., Canale, A. ve Maggi, F. (2019). *Origanum syriacum* subsp. *syriacum*: From an İngredient of Lebanese 'Manoushe'to a Source of Effective and Eco-friendly Botanical İnsecticides. *Industrial Crops and Products*, 134, 26-32.

Carikci S., Gören A. C., Kilic T. ve Dirmenci T. (2020) Phytochemical Screening, Antioxidant and Anticholinesterase Activity of *Origanum amanum* Post Endemic to Turkey-, *Zeıtschrıft FuR Arznei & Gewurzpflanzen*, 25, 4-8.

Davis, P.H., 1982. *Flora of Turkey and the Aegean Islands*. Vol. 7. Edinburgh: Edinburgh University Press.

Davis, P., 1985. *Flora of Turkey and the East Aegean Islands*. Vol. 1-9. Edinburgh: Edinburgh University Press

Davis, P.H., Cullen, J. ve Coode, M.J. (1988). *Flora of Turkey: and the East Aegean Islands.* Edinburgh: Edinburgh University Press.

Dirmenci, T., Özcan, T., Acar, M., Arabacı, T., Yazıcı, T. ve Martin, E. (2019). A Rearranged Homoploid Hybrid Species of *Origanum* (*Lamiaceae*): O. *munzurense* Kit Tan & Sorger. *Botany letters*, 166(2), 153-162.

Dulger, B. (2005). An İnvestigation on Antimicrobial Activity of Endemic *Origanum Solymicum* and *Origanum Bilgeri* From Turkey. *African Journal of Traditional, Complementary and Alternative Medicines*, 2(3), 259-263.

Elmastas, M., Celik, S. M., Genc, N., Aksit, H., Erenler, R. ve Gulcin, İ. (2018). Antioxidant Activity of an Anatolian Herbal Tea—*Origanum minutiflorum*: İsolation and Characterization of Its Secondary Metabolites. *International journal of food properties*, 21(1), 374-384.

Erenler, R., Meral, B., Sen, O., Elmastas, M., Aydin, A., Eminagaoglu, O. ve Topcu, G. (2017). Bioassay-guided Isolation, Identification Of Compounds From *Origanum rotundifolium* and İnvestigation of Their Antiproliferative and Antioxidant Activities. *Pharmaceutical Biology*, 55(1), 1646-1653.

Erken, S. (2005). Morphological and anatomical studies on *Thymbra sintenisii* Bornm. & Aznav (Labiatae). *Turkish Journal of Botany*, Cilt: 29(5), 389-397.

Eryiğit, F. (2006). *Mentha pulegium* L. ve *Salvia tomentosa* Miller Bitkilerinin Metanol Özütlerinin İn Vitro Antioksidan Aktivitelerinin Belirlenmesi. Doktora Tezi, Isparta: Süleyman Demirel Üniversitesi.

FAO. (2004). Green Facts, Based on FAO Forestry Department Terms and definitions, Rome.

FAO. (2006). Global Forest Resources Assessment. Progress Towards Sustainable Forest Management. FAO Forestry Paper No:147. Rome.

Figuérédo, G., Chalchat, J.C. ve Pasquier, B. (2006). Studies of Mediterranean Oregano Populations IX: Chemical Composition of Essential Oils of Seven Species of Oregano of Various Origins. *Journal of Essential Oil Research*, 18(4), 411-415.

Ghanbari, S., Vaezin S.M.H., Zobeiri, M., Shamekhi, T. ve Elahiyan, M.R. (2011). Finacial Evaluation of Non-Wood Forest Products in Arasbaran Forests: A Case Study on Cornelian Cherry (Cornus mas) Fruit in the Forests of Kalaleh Village, Kalibar, Iran. II. International Non-Wood Forest Products Symposium (1-6). Isparta: 8-10 September 2011.

Gürbüz, B., İpek, A. ve Ayvaz, N. (2011). Türkiye Florasındaki Origanum Türlerinin yayılış alanları ve Ticareti. *Türk Bilimsel Derlemeler Dergisi,* 4(2), 55-58.

Hansda, R. (2009). The outlook for non-wood forest products in Asia and the Pacific. *Asia-Pacific Forestry Sector Outlook Study II Working Paper Series*, 89.

İşcan, G., Demirci, B. ve Köse, Y.B. (2020). Antimicrobial Essential Oil of *Origanum boissieri* Ietswaart. *Journal of Research in Pharmacy*, 24(2), 233-239.

Karaca, M., Elmasulu, S., Kürkçüoğlu, M., Ince, A. G., Çınar, A., Onus, A., Başer, K.H.C. ve Turgut, K. (2011). Major Volatile Compounds of 50 Thymus Taxa Naturally Grown in Antalya Region of Turkey. *Planta Medica*, 77(12), PE12.

Karaman, S., Ilcim, A. ve Digrak, M. (2004). Antimicrobial Activity of the Essential Oil of *Origanum bargyli* Mouterde From Turkey. *Journal of Essential Oil Research*, 16(6), 517-519.

Konukçu, M. (2001). Ormanlar ve Ormancılığımız, Faydaları, İstatistiki Gerçekler. DPT Yayın No: 2630, Ankara.

Korkusuz, E. ve Dirik, H. (2011). Gümüşi Ihlamur'un (*Tilia tomentosa* Moench) Fenolojisi, Çiçek Özellikleri ve Yararlanma Esasları. II. International Non-Wood Forest Products Symposium (201-208). Isparta: 8-10 September 2011.

Koseoglu, A., Taskin, T., Sadikoglu, N. ve Bitis, L. (2016). Antioxidant Capacity of Methanol Extract of Turkish Endemic Species *Origanum haussknechtii*. *Chemistry*, 23, 289-292.

Kurt, R., Karayılmazlar, S., İmren, E. ve Cabuk, Y. (2016). Türkiye Ormancılık Sektöründe Odun Dışı Orman Ürünleri: İhracat Analizi. *Bartın Orman Fakültesi Dergisi*, 18(2), 158-167.

Leakey, R.B., Temu, A.B., Melynk, M. ve Vantomme, P. (1996). Domestication and Commercialization of Non-Timber Forest Products. Non-Wood Forest Products Series 9, Rome.

Marino, A., Nostro, A., Mandras, N., Roana, J., Ginestra, G., Miceli, N., Taviano, M.F., Gelmini, F., Beretta, G. ve Tullio, V. (2020). Evaluation of Antimicrobial Activity of the Hydrolate of *Coridothymus capitatus* (L.) Reichenb. fil. (*Lamiaceae*) Alone and in Combination With Antimicrobial Agents. *BMC complementary medicine and therapies*, 20(1), 1-11.

OGM. (1996). Orman Tali Ürünlerinin Üretim ve Satış Esasları. T.C. Orman Bakanlığı, Orman Genel Müdürlüğü, İşletme ve Pazarlama Dairesi Başkanlığı, Tebliğ No:283, Tasnif No: IV-1434, Ankara.Ok, K. ve Tengiz, Y.Z. (2018). Türkiye'de Odun Dışı Orman Ürünlerinin Yönetimi. *KSÜ Tarım ve Doğa Dergisi*, 21(3), 457-471.

Oluk, E. A. ve Çakır, A. (2009). Micropropagation of *Origanum sipyleum* L. an Endemic Medicinal Herb of Turkey. *African Journal of Biotechnology*, 8(21), 5769-5772.

Özdemir, S. (2015). Ovacık Dağı Yöresi'nde Türk Kekiği (*Origanum onites* L.) ve Büyük Çiçekli Adaçayı (*Salvia tomentosa* Miller) Türlerinin Ekolojik Özellikleri. Yüksek Lisans Tezi, Isparta: Süleyman Demirel Üniversitesi.

Skoufogianni, E., Solomou, A. D. ve Danalatos, N. G. (2019). Ecology, cultivation and utilization of the aromatic Greek oregano (*Origanum vulgare* L.): A review. *Notulae Botanicae Horti Agrobotanici Cluj-Napoca*, 47(3), 545-552.

Sözmen, F., Uysal, B., Oksal, B.S., Kose, E.O. ve Deniz, I.G. (2011). Chemical Composition and Antibacterial Activity of *Origanum saccatum* PH Davis Essential Oil Obtained by Solvent-Free Microwave Extraction: Comparison With Hydrodistillation. *Journal of AOAC International*, 94(1), 243-250.

Tansı, S. (1991). Karabaşkekik (*Thymbra spicata* L.)' de Drog Verimi ile Ekolojik, Ontogenetik ve Morfogenetik Varyabilitenin Araştırılması. Doktora Tezi, Adana: Çukurova Üniversitesi.

Taş, A. (2010). Türkiye'de Yetişen *Origanum* L. (*Labıatae*) Cinsi Üzerinde Epidermal İncelemeler. Yüksek Lisans Tezi, Malatya: İnönü Üniversitesi.

Toksoy, D., Ayaz, H. ve Şen, G. (2005). Doğu Karadeniz Bölgesi'nde orman-köylü ilişkileri. *Artvin Orman Fakültesi Dergisi*, 6 (1-2), 79-85.

Tucker, A.O. ve Maciarello, M.J. (1992). The Essential Oil of *Origanum laevigatum* Boiss. (Labiatae). *Journal of Essential Oil Research*, 4(4), 419-420.

Türker, M.F., Öztürk, A. ve Tiryaki, E. (2002). Ülkemiz Ormancılık Sektöründe Odun Dışı Orman Ürünleri Kapsamında Değerlendirilen Odun Dışı Bitkisel Ürünlerin İşletmeciliği. II. Ulusal Karadeniz Ormancılık Kongresi (270-279). Trabzon: 15-18 Mayıs 2002.

URL-1: http://www.tubives.com/index.php?sayfa=dizin&cins=Thymbra . (E.T: 21.12.2016).

URL-2: http://www.tubives.com/index.php?sayfa=dizin&cins=Satureja. (E.T: 21.12.2016).

Ünal, O., Gökçeoğlu, M. ve Topcuoğlu, Ş.F. (2004). Antalya Endemiği *Origanum* Türlerinin Tohum Çimlenmesi ve Çelikle Çoğaltılması Üzerinde Araştırmalar. *Akdeniz Üniversitesi Ziraat Fakültesi Dergisi*, 17(2), 135-147.

Yaldiz, G., Sekeroglu, N., Özgüven, M., & Kirpik, M. (2005). Seasonal and Diurnal Variability of Essential Oil and Its Components in *Origanum onites* L. Grown in the Ecological Conditions of Cukurova. *Grasas y Aceites*, 56(4), 254-258.

Yıldırım, H.T. (2011). Türkiye'nin odun dışı orman ürünleri üretiminin ormancılık politikası açısından değerlendirilmesi. I. Ulusal Akdeniz Orman ve Çevre Sempozyumu (18-25). Kahramanmaraş: 29-28 Ekim 2011.

Yıldız, B., Tümen, G., Demirkuş, N., Adıgüzel, N., Akyalçın, H. ve Bahçecioğlu, Z. (2004). Türkiye'de Yetişen *Thymus* L. (*Lamiaceae*) Türlerinin Revizyonu ve Türler Üzerinde Palinolojik ve Kimyasal Araştırmalar. TÜBİTAK (project no: TBAG–1715), 1-200.

KAYNAKÇA

Agerbirk, N., Olsen, C. E. (2012). Glucosinolate Structures in Evolution. *Phytochemistry*, **77**, 16-45.

Albaser, A., Kazana, E., Bennett, M. H., Cebeci, F., Luang-In, V., Spanu, P. D., Rossiter, J.T. (2016). Discovery of a Bacterial Glycoside Hydrolase Family 3 (GH3) β-glucosidase with Myrosinase Activity from a *Citrobacter* Strain Isolated from Soil. *Journal of Agriculture and Food Chemistry*, 64, 1520-1527.

Al-Rehiayani, S., Hafez, S. (1998). Host Status and Greend Manure Effect of Selected Crops on *Meloidogne chitwodi* Race 2 and *Pratylenchus neglectus*. *Nematropica*, 28, 213-230.

Al-Rehiayani,S., Hafez, S. L., Thornton, M., Sundararaj, P. (1999). Effects of *Pratylenchus neglectus*, *Bacillus megaterium* and Oil Radish or Rapeseed Green Manure on Reproductive Potential of *Meloidogyne chitwoodi* on Potato. *Nematropica*, 28, 37-49.

Auger, J., Lecomte, C., Thibout, E. (1989). Leek Odor Analysis by Gas Chromatography and Identification of the Most Active Substance for the Leek Moth, *Acrolepiopsis assectella*. *Journal of Chemical Ecology*, 15(6), 1847.

Avato, P., D'Addabbo, T., Leonetti, P., Argentieri, M. P. (2013). Nematicidal Potential of *Brassicaceae. Phytochemistry Reviews*, 12, 791-802.

Bakker, J., Gommers, F. J., Nieuwenhuis, I., Wynberg, H. (1979). Photoactivation of the Nematicidal Compound Alpha-terthienyl from Roots of Marigolds (*Tagetes* species). A Possible Singlet Oxygen Role. Journal of Biological Chemistry, 254, 1841-1844.

Barros, A F., Campos, V. P., da Silva, J. C. P., Pedroso, M. P., Medeiros, F. H. V., Pozza, E. A., Reale, A. L. (2014). Nematicidal Activity of Volatile Organic Compounds Emitted by *Brassica juncea*, *Azadirachta indica, Canavalia ensiformis, Mucuna pruriens* and *Cajanus cajan* Against *Meloidogyne incognita*. *Applied Soil Ecology*, 80, 34-43.

Belair, G., Coulombe, J. (2008). Green Manure and Biofumigation for Root Lesion Nematode and *Verticillium* Wilt Management in Strawberry Production. Third Internetional Biofumigation Symposium (25). CSIRO Discovery Centre Canberra, Australia: 21-25 July.

Bellostas, N., Sørensen, J. C., Sørensen, H. (2007). Profiling Glucosinolates in Vegetative and Reproductive Tissues of Four *Brassica* Species of the U-triangle for Their Biofumigation Potential. *Journal of Agriculture and Food Chemistry*, 87, 1586-1594.

Blaxter, M. (2011). Nematodes: The Worm and Its Relative., *Plos Biology*, 9(4), 1-9.

Bolarinwa, I. F., Oke, M. O., Olaniyan, S. A., Ajala, A. S. (2016). A Review of Cyanogenic Glycosides in Edible Plants, In: M. L. LARRAMENDY, (Editor), *Toxicology-New Aspects to This Scientific Conundrum (*179–191). London, UK: InTech Open Publishers.

Björkman, M., Klingen, I., Birch, A. N. E., Bones, A. M., Bruce, T. J. A., Johansen, T. J., Stewart, D. (2011). Phytochemicals of *Brassicaceae* in

Plant Protection and Human Health - Influences of Climate, Environment and Agronomic Practice. *Phytochemistry*, 72, 538-556.

Curto, G., Dallavalle, E., Matteo, R., Lazzeri, L. (2016). Biofumigant Effect of New Defatted Seed Meals Against The Southern Rootknot Nematode, *Meloidogyne incognita*. *Annals of Applied Biology*, 169, 17-26.

Daneel, M., Engelbrecht, E., Fourie, H., Ahuja, P. (2018). The Host Status of *Brassicaceae* to *Meloidogyne* and Their Effects As Cover and Biofumigant Crops on Root-Knot Nematode Populations Associated with Potato and Tomato under South African Field Conditions. *Crop Protection*, 110, 198-206.

D'Addabbo, T., Laquale, S., Lovelli, S., Candido, V., Avato, P. (2014). Biocide Plants as A Sustainable Tool for The Control of Pests and Pathogens in Vegetable Cropping Systems. *Italian Journal of Agronomy*, 9, 137-145.

Daub, M., Schlatholter, M., Schutze, W., Grosch, R., Hallmann, J. (2008). Development of Biofumigation As a Non-Chemical Control Method Against Plant Parasitic Nematodes and Soil-Borne Diseases in Temperate Climates. Third Internetional Biofumigation Symposium (24). CSIRO Discovery Centre Canberra, Australia: 21-25 July.

De Nicola, G. R., Leoni, O., Malaguti, L., Bernardi, R., Lazzeri, L. (2011). A Simple Analytical Method for Dhurrin Content Evaluation in Cyanogenic Plants for Their Utilization in Fodder and Biofumigation. *Journal of Agriculture and Food Chemistry*, 59, 8065-8069.

Decraemer, W., Hunt, D. J. (2006). Structure and Classification. In: N. R. PERRY, M. MOENS (Editors) *Plant Nematology* (4-32). London: CAB Intenational.

Dias, M. C., Perpétuo, L. S., Cabral, A. T., Guilherme, R., da Cunha, M. J. M., Melo, F., Machado, O. C., Conceição, I. L. (2017). Effects of *Solanum sisymbriifolium* on Potato Cyst Nematode Populations in Portugal. *Plant and Soil*, 421, 439-452.

Dossey, Z. (2010). Potential of Green Manure Biofumigations and Seed Exudates in the Control of *Globodera pallida*, the White Potato Cyst Nematode. MS thesis. Washington: Washington State University.

Douda, O. (2005). Host Range and growth of Stem and Bulb Nematode (*Ditylenchus dipsaci*) Populations Isolated from Garlic and Chicory. *Plant Protection Science*, 41(3), 104-108.

Douda, O., Zouhar, M., Mazáková, J., Nováková, E., Pavela, R. (2010). Using Plant Essences as Alternative Mean for Northern Rootknot Nematode (*Meloidogyne hapla*) Management. *Journal of Pest Science*, 83, 217-221.

Dutta, T. K.. Khan, M. R, Phani, V. (2019). Plant-Parasitic Nematode Management Via Biofumigation Using Brassica and Non-Brassica Plants: Current Status and Future Prospects. *Current Plant Biology*, 17, 17-32.

Engelbrecht, E. (2012). Nematode (Phylum *Nematoda*) Community Assemblages: a Tool to Implement Enviromentally sound Management Strategies for Root-knot Nematodes (*Meloidogyne* spp.) in Potato-based Cropping Systems, MS thesis, Potchefstroom: North-West University.

Estupinan-Lopez, L., Campos, V. P., Silva, A. P., Barros, A. F., Pedroso, M. P., Silva, J. C. P., Terra, W. C. (2017). Volatile Organic Compounds from Cottonseed Meal are Toxic to *Meloidogyne incognita*. *Tropical Plant Pathology*, 42, 443-450.

Evenhuis, A., Korthals, G. V., Molendijk, L. P. G. (2004). *Tagetes patula* as an Effective Catch Crop for Long-Term Control of *Pratylenchus penetrans*. *Nematology*, 6, 877-881.

Fahey, J. W., Zalcmann, A. T., Talalay, P. (2001). The Chemical Diversity and Distribution of Glucosinolates and Isothiocyanates among Plants. *Phytochemistry*, 56, 5-51.

Fan, C. M., Xiong, G. R., Oi, P., Ji, G. H., He, Y. Q. (2008). Potential Biofumigation Effects of *Brassica oleracea var. caulorapa* on Growth of Fungi. *Phytopathology*, 156, 321-325.

Fan, L. J., Liu, Q. Z., Song, Z. X., Li, W. H. 2017. Evaluation of Dazomet and Chloropicrin Effectiveness on Replanted Soil in Greenhouse Strawberry. *Agrochemicals,* 56 (4), 293-296.

Fang, W. S., Yan, D. D., Wang, X. L., Huang, B., Song, Z. X., Liu, J., Liu, X. M., Wang, Q. X., Li, Y., Ouyang, Y. B., Cao, A. C. (2018a). Evidences of N_2O Emissions in Chloropicrin Fumigated Soil. *Journal of Agriculture and Food Chemistry*, https://doi.org/10.1021/acs.jafc.8b04351 .

Fang, W. S., Yan, D. D., Wang, X. L., Huang, B., Wang, X. N., Liu, J., Liu, X. M., Li, Y., Ouyang, Y. B., Wang, Q. X., Cao, A. C. (2018b). Responses of Nitrogen-Cycling Microorganisms to Dazomet Fumigation. *Frontiers in Microbiology,* https://doi.org/10.3389/fmicb.2018.02529.

Fourie, H., Ahuja, P., Lammers, J., Daneel, M. (2016). Brassicacea-Based Management Strategies as An Alternative to Combat Nematode Pests: A Synopsis. *Crop Protection*, 80, 21–41.

Franzener, G., Martinez-Franzener, A. S., Stangarlin, J. R., Furlanetto, C., Schwan-Estrada, K. R. F. (2007). Protection of Tomato Plants by *Tagetes patula* Aqueous Extract against *Meloidogyne incognita*. *Nematologia Brasileira,* 31, 27-36.

Gimsing, A. L., Kirkegaard, J. A. (2006). Glucosinolate and İsothiocyanate Concentration in Soil Following Incorporation of Brassica Biofumigants. *Soil Biology and Biochemistry,* 38, 2255-2264.

Gimsing, A. L., Strobel, B. W., Hansen, H. C. (2009). Degradation and Sorption of 2-Propenyl and Benzyl Isothiocyanate in Soil. *Environment and Toxicological Chemistry*, 28, 1178-1184.

Ghoname, A. A., Riad, G. S., El-Bassiony, A. M. M., Tantawy. A. S. (2017). Biofumigation with Fresh Manure or *Brassicaceae* Residuals Could be A Promising Methyl Bromide Alternative in Head Lettuce Production. *Gesunde Pflanzen,* 69, 29-37.

Gomez-Tenorio, M. A., Zan´on, M. J., Cara, M. D., Lupi´on, B., Tello, J. C. (2015). Efficacy of Dimethyl Disulfide (DMDS) against *Meloidogyne,* sp. and Three Formae Speciales of *Fusarium oxysporum* under Controlled Conditions. *Crop Protection,* 78, 263-269.

Grabau, Z. J., Zar Maung, Z. T., Noyes, D. C., Baas, D. G., Werling, B. P., Brainard, D. C., Melakeberhan, H. (2017). Effects of Cover Crops on *Pratylenchus penetrans* and The Nematode Community in Carrot Production. *Journal of Nematology*, 49, 114-123.

Grubb, C. D., Abel, S. (2006). Glucosinolate Metabolism and Its Control. *Trends in Plant Science*, 11, 89-100.

Gu, Y. Q., Mo, M. H., Zhou, J. P., Zou, C. S., Zhang, K. Q. (2007). Evaluation and Identification of Potential Organic Nematicidal Volatiles from Soil Bacteria. *Soil Biology and Biochemistry,* 39(10), 2567-2575.

Hagan, A., Gazaway, W., Sikora, E. (1998). Nematode Suppressive Crops, https://ssl.acesag.auburn.edu/pubs/docs/A/ANR-0856/ANR-0856-archive.pdf, (A. D.: 27.07.2019).

Hafez, S. L., Sundararaj, P. (2000). Evaluation of Chemical Strategies Along With Cultural Practices for The Menegement of *Meloidogyne chitwoodi* on Potato. *International Journal of Nematology*, 10, 89-93.

Handiseni, M., Cromwell, W., Zidek, M., Zhou, G., Jo, Y. K. (2017). Use of Brassicaceous Seed Meal Extracts for Managing Root-Knot Nematode in Bermudagrass. *Nematropica*, 47, 55-62.

Hanschen, F. S., Yim, B., Winkelmann, T., Smalla, K., Schreiner, M. (2015). Degradation of Biofumigant Isothiocyanates and Allyl Glucosinolate in Soil and Their Effects on the Microbial Community Composition. *PLoS One,* https://doi.org/10.1371/journal.pone.0132931.

Haroutunian, G. (2013). The Use of Biofumigation Crops as an Alternative to Methyl bromide for the Management of the Root-knot Nematode in Greenhouse Cucumber Production. Ph. D. Thesis. Paris: Paris Institute of Technology.

Hooks, C. R., Wang, K. H., Ploeg, A., McSorley, R. (2010). Using Marigold (*Tagetes* spp.) As a Cover Crop to Protect Crops From Plant-Parasitic Nematodes. *Applied Soil Ecology*, 46, 307-320.

Huang, C., Tsay, J., Chang, S., Yang, H., Wu, W., Chen, C. (2012). Dimethyl Disulfide is an Induced Systemic Resistance Elicitor Produced by *Bacillus cereus* C1L. *Pest Manaement Science,* 68(9), 1306-1310.

Ibrahim, S. K., Traboulsi, A. F., El-Haj, S. (2006). Effect of Essential Oils and Plant Extracts on Hatching, Migration and Mortality of *Meloidogyne incognita*. *Phytopathologia Mediterranea*, 45, 238-246.

Imfeld, G., Vuilleumier, S. (2012). Measuring the Effects of Pesticides on Bacterial Communities in Soil: A Critical Review. *European Journal of Soil Biology*, 49, 22-30.

Johnson, A. W. (1985). Spesific Crop Rotation Effects Combined With Cultural Practices And Nematicides. In:, J. N. SASSER C. C. CARTER, (Editors) *An Advanced Treatise on Meloidogyne: Biology and Control*. (283-301). Raleigh: North Carolina State University Graphics.

Johnson, A. W., Golden, A. M., Auld, D. L., Summer, D. R. (1992). Effects of Rapeseed and Vetch as Green Manure Crops and Fallow on Nematodes and Soilborne Pathogens. *Journal of Nematology,* 24, 117-126.

Jones, J. T., Haegeman, A., Danchin, E. G. J., Gaur, H. S., Helder, J., Jones, M. G. K., Kikuchi, T., Manzanilla-Lopez, R., Palomares-Rius, J. E., Wesemael, W. M. L., Perry, R. N. (2013). Top 10 plant-parasitic nematodes in molecular plant pathology. *Molecular Plant Pathology*, 14, 946-961.

Kaşkavalcı, G., Tüzel, Y., Dura, O., Öztekin, G. B. (2009). Effects of Alternative Control Methods against *Meloidogyne incognita* in Organic Tomato Production. *Ekoloji*, 72, 23-31.

Kim, J., Gan, J., Farmer, W. J., Yates, S. R., Papiernik, S. K., Dungan, R. S. (2003). Organic Matter Effects on Phase Partition of 1,3-dichloropropene in Soil. *Journal of Agriculture and Food Chemistry*, 51(1), 165-169.

Kimpinski, J. W., Arsenault, J., Gallant, C. E., Sanderson, J. B. (2000). The Effect of Marigolds (*Tagetes spp*.) and Other Cover Crops on *Pratylenchus penetrans* and on Following Potato Crops. *Supplamental Journal of Nematology,* 32, 531-536.

Kirkegaard, J. A., Matthiessen, J. N. (2004). Developing and Refining the Biofumigation Concept. *Agroindustria*, 3, 233-239.

Kopsell, D. A., Sams, C. E. (1999). Brassica Cover Crops and Seed Meals as Soil Biofumigants in Vegetable Crops. The University of Tennessee, Plant Sciences Department. https://newenglandvfc.org/sites/newenglandvfc.org/files/content/proceedings2009/BCCSMSBVC.pdf. (A. D.: 01.10.2018)

Koutsovoulos, G. D. (2015). Reconstructing the Phylogenetic Relationships of Nematodes Using Draft Genomes and Transcriptomes. Doctor of Philosophy Thesis. Edinburgh: University of Edinburgh.

Kruger, D. H. M., Fourie, J. C., Malan, A. P. (2013). Cover Crops with Biofumigation Properties for the Suppression of Plant Parasitic Nematodes: A Review. *South African Journal for Enology and Viticulture*, 34(2), 287-295.

Kruger, D. H. M., Fourie, J. C., Malan, A. (2015). Control Potential of *Brassicaceae* Cover Crops As Green Manure and Their Host Status for *Meloidogyne javanica* and *Criconemoides xenoplax*. *South African Journal for Enology and Viticulture,* 36(1), 165-174.

Kurt, N. (2018). Fidanlıklarda Kök Ur Nematodu (*Meloidegyne incognita*)' nun Mücadelesinde Kadife Çiçeği (*Tagetes* spp.)' nin Kullanım Olanaklarının Araştırılması. Yüksek Lisans Tezi. Isparta: Süleyman Demirel Üniversitesi.

Kwerepe, B. C., Labuschange, N. (2003). Biofumigation and *soil solarization* as Integrated Pest Management (IPM) Components for The Control of Root-Knot Nematode, *Meloidogyne incognita* (Kofoid and White Chitwood) on Bambara Groundnut (*Vigna subterranean* (L) Verdc.). *Journal of Agricultural Sciences,* 11, 56-63.

Laursen, T., Borch, J., Knudsen, C., Bavishi, K., Torta, F., Martens, H. J., Silvestro, D., Hatzakis, N. S., Bassard, B. (2016). Characterization of A Dynamic Metabolon Producing the Defense Compound Dhurrin in Sorghum. *Science,* 354, 890-893.

Laquale, S., Candido, V., Avato, P., Argentieri, M. P., D'Addabbo, T. (2015). Essential Oils as Soil Biofumigants for The Control of The Root-Knot Nematode *Meloidogyne incognita* on Tomato. *Annals of Applied Biology,* 167, 217-224.

Lazzeri, L., Curto, G., Dallavalle, E., D'Avino, L., Malaguti, L., Santi, R., Patalano, G. (2009). Nematicidal Efficacy of Biofumigation by Defatted *Brassicaceae* Meal for Control of *Meloidogyne incognita* on a Full Field Zucchini Crop. *Journal of Sustainable Agriculture*, 33, 349-358.

Lord, J. S., Lazzeri, L., Atkinson, H. J., Urwin, P. E. (2011). Biofumigation for Control of Pale Potato Cyst Nematodes: Activity of *Brassica* Leaf Extracts and Green Manures on *Globodera pallida* In Vitro and in Soil. *Journal of Agriculture and Food Chemistry,* 59, 7882-7890.

Marahatta, S. P., Wang, K. H., Sipes, B. S., Hooks, C. R. (2012). Effects of *Tagetes patula* on Active and Inactive Stages of Root-Knot Nematodes. *Journal of Nematology,* 44, 26-30.

Matthiessen, J. N., Kirkegaard, J. A. (2006). Biofumigation and Enhanced Biodegradation: Opportunity and Challenge in Soilborne Pest and Disease Management. *Critical Review of Plant Science,* 25, 235-265.

Matthiessen, J. N., Warton, B., Shackleton, M. A. (2004). The Importance of Plant Maceration and Water Addition in Achieving High Brassica-Derived Isothiocyanate Levels in Soil. *Agroindustria*, 3, 277.

Mcavoy, T., Freeman, J. H. (2013a). Yellow Nutsedge (*Cyperus esculentus*) Control with Reduced Rates of Dimethyl Disulfide in Combination with Totally Impermeable Film. *Weed Technology,* 2 (3), 515-519.

Mcavoy, T. P., Freeman, J. H. (2013b). Retention of The Soil Fumigant Dimethyl Disulfide by Virtually and Totally Impermeable Film Mulches. *Hortscience*, 48(9), 1154-1158.

McLeod, R. W., Steel, C. C. (1999). Effects of Brassica-Leaf Green Manures and Crops on Activity and Reproduction of *Meloidogyne javanica*. *Nematology,* 1, 613-624.

Melakeberhan, H., Xu, A., Kravchenko, A., Mennan, S., Riga, E. (2006). Potential use of arugula (*Eruca sativa* L.) as a trap crop for *Meloidogyne hapla*. *Nematology*, 8(5), 793-799.

Melakeberhan, H., Mennan, S., Ngouajio, M., Dudek, T. (2008). Effect of *Meloidogyne hapla* on Multi-purpose Use of Oilseed Radish (*Raphanus sativus)*. *Nematology*, 10(3), 375-379.

Meldau, D. G., Meldautrition, S., Hoang, L. H., Underberg, S., Wünsche, H., Baldwin, I. T. (2013). Dimethyl Disulfide Produced by the Naturally Associated Bacterium *Bacillus* sp B55 Promotes *Nicotiana attenuata* Growth by Enhancing Sulfur Nutrition. *Plant Cell,* 25(7), 731–2747.

Mennan, S., Katı, T. (2010). Bitki Paraziti Nematodlar İle Mücadelede Biyofumigasyon. *Anadolu Tarım Bilimleri Dergisi*, 25(2), 120-134.

Meyer, S. L. F., Zasada, I. A., Orisajo, S. B., Morra, M. J. (2011). Mustard Seed Meal Mixtures: Management of *Meloidogyne incognita* on Pepper and Potential Phytotoxicity. *Journal of Nematology*, 43, 7–15.

Mocali, S., Landi, S., Curto, G., Dallavalle, E., Infantino, A., Colzi, C., Lazzeri, L. (2015). Resilience of Soil Microbial and Nematode Communities after Biofumigant Treatment with Defatted Seed Meals. *Industrial Crops and Products,* 75, 79-90.

Mojtahedi, H., Ingham, R. E., Santo, G. S., Pinkerton, J. N., Reed, G. L.,Wilson, J. H. (1991). Seasonal Migration of *Meloidogyne chitwoodi* and Its Role in Potato Production. *Journal of Nematology,* 23, 162-169.

Mojtahedi, H., Santo, G. S., Wilson, J. H., Hang, A. N. (1993). Managing *Meloidogyne chitwoodi* on Potato with Rapeseed as Green Manure. *Plant Disease,* 77, 42-46.

Monfort, W. S., Csinos, A. S., Desaeger, J. Seebold, K. Webster, T. M., Diaz-Perez, J. C. (2007). Evaluating Brassica Species as An Alternative Control Measure for Root-Knot Nematode (*M. incognita*) in Georgia Vegetable Plasticulture. *Crop Protection*, 26, 1359-1368.

Morra, M., Kirkegaard, J. (2002). Isothiocyanate Release from Soil-Incorporated Brassica tissues. *Soil Biology and Biochemistry*, 34, 1683-1690.

Ngala, B. M., Haydock, P. P. J., Woods, S., Back, M. A. (2004). Biofumigation with *Brassica juncea*, *Raphanus sativus* and *Eruca sativa* for the Management of Field Populations of the Potato Cyst Nematode *Globodera pallida*. *Pest Management Science*, 71(5), 759-769.

Nivsarkar, M., Cherian, B., Padh, H. (2001). Alpha-terthienyl: A Plant-Derived New Generation İnsecticide. *Current Science,* 81, 667-672.

Ntalli, N., Caboni, P. (2017). A Review of Isothiocyanates Biofumigation Activity on Plantparasitic Nematodes. *Phytochemistry Reviews*, 16, 827-834.

Ntalli, N., Monokrousos, N., Rumbos, C., Kontea, D., Zioga, D., Argyropoulou, M. D., Menkissoglu-Spiroudi, U., Tsiropolos, N. G. (2017). Greenhouse Biofumigation with *Melia azedarch* Controls *Meloidogyne* spp. and Enhances Soil Biological Activity. *Journal of Pest Science*, 91, 29-40.

Ohtsuru, M., Tsuruo, I., Hata, T. (1973). The Production and Stability of Intracellular Myrosinase from *Aspergillus niger*. *Agricultural and Biological Chemistry,* 37, 967–971.

Omirou, M., Karpouzas, D. G., Papadopoulou, K. K., Ehaliotis, C. (2013). Dissipation of Pure and Broccoli-Released Glucosinolates in Soil under High and Low Moisture Content. *European Journal of Soil Biology,* 56, 49–55.

Ploeg, A. T., Stapleton, J. J. (2001). Glasshouse Studies on the Effect of Time, Temperature and Amendment of Soil with Broccoli Plant Residues on the Infestation of Melon Plants by *Meloidogyne incognita* and *M. javanica*. Nematology, 3, 855-861.

Ploeg A. (2008). Biofumigation to Manage Plant-Parasitic Nematodes. In: A. CIANCO, K. G. MUKERJI (Editors), *Integrated Management and Biocontrol of Vegetable and Grain Crops Nematodes* (239–248). Dordrecht: Springer.

Potter, M. J.,Davies, A. J., Rathjen, A. J. (1998). Suppressive Impact of Glucusinolates in Brassica Vegetative Tissues on Root Lesion Nematode *Pratylenchus neglectus. Journal of Chemical Ecology,* 24, 67-80.

Rahman, L., Weckert, M., Orchard, B. (2009). Effect of Three Consecutive Annual Application of Brassica Green Manures on Root-Knot Nematode

Suppression in Soil. *Australia and New Zealand Grapegrow. Winwmark,* 37, 10-12.

Randhawa, N., Sharma, S. K. (2007). Control of Root-Knot Nematode (*Meloidogyne incognita*) in Nursery Beds of Tomato by Soil Amendment with *Brassica rapa, Brassica juncea, Brassica napus* and *Eruca sativa* Plants. *Pakistan Journal of Nematology*, 25(1), 91-95.

Riga, E. (2011). The Effects of Brassica Green Manures on Plant Parasitic and Freeliving Nematodes Used in Combination with Reduced Rates of Synthetic Nematisides. *Journal of Nematology*, 43(2), 119-121.

Roubtsov, T., Lopez-Perez, J. A.,Edwards, S., Ploeg, A. (2007). Effect of Broccoli (*Brassica oleraceae*) tissue, incorporated at different depths in soil column, on *Meloidogyne incognita*. *Journal of Nematology*, 39(2), 111-117.

Sakuma, F., Hashizume, K., Kondo, N. (2011). Suppressive Effect of *Brassica juncea* on The Root-Lesion Nematode (*Pratylenchus penetrans*). *Journal of Agricultural Science and Technology*, 1, 621-628.

Seigies, A. T., Pritts, M. (2006). Cover Crop Rotations Alter Soil Microbiology and Reduce Replant Disorders İin Strawberry. *Hortscience*, 41, 1303-1308.

Stapleton, J. J., Duncan, R. A. (1998). Soil Disinfestation with Cruciferous Amendments and Sublethal Heating: Effects of *Meloidogyne incognita*, *Sclerotium rotfsii* and *Pythium ultimum*. *Plant Pathology,* 47, 737-742.

Uda, Y., Kurata, T., Arakawa, N., (1986). Effects of pH and Ferrous Ion on the Degradation of Glucosinolates by Myrosinase. *Agricultural Biology and Chemistry*, 50, 2735-2740.

Vervoort, M. T., Vonk, J. A., Brolsma, K. M., Schütze, W., Quist, C. W., de Goede, R. G., Hoffland, E., Bakker, J., Mulder, C., Hallmann, J., Helder, J. (2014). Release of Isothiocyanates does not Explain the Effects of Biofumigation With Indian Mustard Cultivars On Nematode Assemblages. *Soil Biology and Biochemistry,* 68, 200-207.

Vetter J. (2000). Plant Cyanogenic Glycosides. *Toxicon*, 38, 11-36.

Wang, D., Rosen, C., Kinkel, L., Cao, A., Tharayil, N., Gerik, J. (2009). Production of Methyl Sulfide and Dimethyl Disulfide from Soil-Incorporated Plant Materials and Implications for Controlling Soilborne Pathogens. *Plant Soil,* 324(1–2), 185-197.

Wang, X., Shi, W., Wang, J., Gao, Z., Li, S., Wang, N., Shi, Q. (2021). Control of Southern Root-knot Nematodes on Tomato and Regulation of Soil Bacterial Community by Biofumigation with *Zanthoxylum bungeanum* Seed. *Horticultural Plant Journal,* 7(1), 49-58.

Wathelet, J. P., Iori, R., Leoni, O., Quinsac, A., Palmieri, S. (2004). Guidelines for Glucosinolate Analysis in Green Tissues Used for Biofumigation. *Agroindustria*, 3, 257-266.

Westphal, A., Reidl, K. M., Cooperstone, J. L., Kamat, S., Balasubramaniam, V. M., Schwartz, S. J., Bohm, V. (2017). High-Pressure Processing of Broccoli Sprouts: Influence on Bioactivation of Glucosinolates to Isothiocyanates. *Journal of Agricultural and Food Chemistry*, 65, 8578-8585.

Widmer, T. L., Abawi, G. S. (2002). Relationship Between Levels of Cyanide in Sudangrass Hybrids Incorporated into Soil and Suppression of *Meloidogyne hapla*. *Journal of Nematology,* 34, 16-22.

Xu, C., Mo, M., Zhang, L., Zhang, K. (2004). Soil Volatile Fungistasis and Volatile Fungistatic Compounds. *Soil Biology and Biochemistry*, 36 (12), 1997-2004.

Yates, S. R., Gan, J., Papiernik, S. K., Dungan, R., Wang, D. (2002). Reducing Fumigant Emissions After Soil Application. *Phytopathology,* 92(12), 1344-1348.

Youssef, M. M. A., Lashein, A. M. S. (2013). Effect of Cabbage (*Brassica oleraceae*) Leaf Residue as A Biofumigant, on Root-Knot Nematode. *Meloidogyne incognita* Infecting Tomato. *Journal of Plant Protection Resources,* 53(3), http://dx.doi.org/10.2478/jprr-2013-0040.

Zasada, I. A., Meyer, S. L. F., Morra, M. J., (2009). Brassicaceous Seed Meals as Soil Amendments to Suppress The Plant-Parasitic Nematodes *Pratylenchus penetrans* and *Meloidogyne incognita. Journal of Nematology,* 41, 221.

KAYNAKÇA

Albuquerque, P., Casadevall, A. (2012). Quorum sensing in fungi-a review. *Medical Mycology*, 50:337–345.

Amara, N., Krom, B.P., Kaufmann, G.F. ve Meijler, M.M. (2011). Macromolecular inhibition of quorum sensing: enzymes, antibodies, and beyond. *Chemical Reviews,* 111, 195–208.

Ban, H., Chai, X., Lin, Y., Zhou, Y., Peng, D., Zou, Y., Yu, Z. ve Sun, M. (2009). Transgenic Amorphophallus konjac expressing synthesized acyl-homoserine lactonase (aiiA) gene exhibit enhanced resistance to soft rot disease. *Plant Cell Reports*, 28, 1847–1855.

Barber, C.E., Tang, J.L., Feng, J.X., Pan, M.Q., Wilson, T.J.G., Slater, H., Dow, J.M., Williams, P. ve Daniels, M.J. (1997). A novel regulatory system required for pathogenicity of Xanthomonas campestris is mediated by a small diffusible signal molecule. *Molecular Microbiology*, 24, 555–566.

Barea, J. M., Pozo, M. J., Azcón, R. ve Azcón-Aguilar, C. (2013). Microbial inter actions in the rhizosphere. *Molecular Microbial Ecology of the Rhizosphere*, Vol. 2. (de Bruijn, F.J., ed.), pp. 29–44. Hoboken, NJ: John Wiley & Sons, Inc.

Barnard, A.M.L. ve Salmond, G.P.C. (2007). Quorum sensing in *Erwinia* species. *Analytical and Bioanalytical Chemistry,* 387, 415–423.

Barnard, A.M.L., Bowden, S.D., Burr, T., Coulthurst, S.J., Monson, R.E. ve Salmond, G.P.C. (2007). Quorum sensing, virulence and secondary metabolite production in plant soft-rotting bacteria. *Philosophical Transactions of the Royal Society B*, 362, 1165– 1183.

Barras, F., Vangijsegem, F. and Chatterjee, A.K. (1994). Extracellular enzymes and pathogenesis of soft-rot *Erwinia*. *The Annual Review of Phytopathology*, 32, 201– 234.

Bassler, B.L. ve Losick, R. (2006). Bacterially speaking. *Cell*, 125: 237 – 246.

Bassler, B.L. (2002). Small talk. Cell-to-cell communication in bacteria. *Cell*, 109: 421 – 424.

Bauer, W.D. ve Mathesius, U. (2004). Plant responses to bacterial quorum sensing signals. *Current Opinion in Plant Biology,* 7, 429–433.

Chen, C.N., Chen, C.J., Liao, C.T. ve Lee, C.Y. (2009). A probable aculeacin A acylase from the *Ralstonia solanacearum* GMI1000 is N-acyl-homoserine lactone acylase with quorum-quenching activity. *BMC Microbiology*, 9, 89.

Chen, H., Fujita, M., Feng, Q., Clardy, J, (2004). Tyrosol is a quorum-sensing molecule in *Candida albicans*. *Proceedings of the National Academy of Sciences of the United States of America*, 101, 5048–5052.

Chen, X., Schauder, S., Potier, N., Van Dorsselaer, A., Pelczer, I., Bassler, B.L. ve Hughson, F.M. (2002). Structural identification of a bacterial quorum-sensing signal containing boron. *Nature*, 415, 545–549.

Chernin, L., Toklikishvili, N., Ovadis, M. ve Khmel, I. (2013). Quorum-sensing quenching by volatile organic compounds emitted by rhizosphere bacteria. *Molecular Microbial Ecology of the Rhizosphere*, Vol. 2. (de Bruijn, F.J., ed.), pp. 791–800. Hoboken, NJ: John Wiley & Sons, Inc.

Chernin, L., Toklikishvili, N., Ovadis, M., Kim, S., Ben-Ari, J., Khmel, I. and Vainstein, A. (2011). Quorum-sensing quenching by rhizobacterial volatiles. *Environmental Microbiology Reports*, 3, 698–704.

Colnaghi Simionato, A.V., da Silva, D.S., Lambais, M.R. and Carrilho, E. (2007). Characterization of a putative *Xylella fastidiosa* diffusible signal factor by HRGC-EIMS. *The Journal of Mass Spectrometry*, 42, 1375–1381.

Corbett, M., Virtue, S., Bell, K., Birch, P., Burr, T., Hyman, L., Lilley, K., Poock, S., Toth, I. and Salmond, G. (2005). Identification of a new quorum-sensing-controlled virulence factor in *Erwinia carotovora subsp. atroseptica* secreted via the type II targeting pathway. *Molecular Plant-Microbe Interactions*, 18, 334–342.

Cordeiro, R.A., Teixeira, C.E., Brilhante, R.S., CasteloBranco, D.S. (2013). Minimum inhibitory concentrations of amphotericin B, azoles and caspofungin against *Candida* species are reduced by farnesol. *Medical Mycology*, 51, 53–59.

Crépin, A., Beury-Cirou, A., Barbey, C., Farmer, C., Hélias, V., Burini, J.F., Faure, D. and Latour, X. (2012). N-acyl homoserine lactones in diverse *Pectobacterium* and Dickeya plant pathogens: diversity, abundance, and involvement in virulence. *Sensors*, 12, 3484–3497.

Czajkowski, R. and Jafra, S. (2009). Quenching of acyl-homoserine lactone-dependent quorum sensing by enzymatic disruption of signal molecules. *Acta Biochimica Polonica*, 56, 1–16.

de Kievit, T.R. and Iglewski, B.H. (2000). Bacterial quorum sensing in pathogenic relationships. *Infection and Immunity*, 68: 4839 – 4849.

Degrassi, G., Devescovi, G., Solis, R., Steindler, L. and Venturi, V. (2007). *Oryza sativa* rice plants contain molecules that activate different quorum-sensing N-acyl homoserine lactone biosensors and are sensitive to the specific AiiA lactonase. *FEMS Microbiology Letters*, 269, 213–220.

Delalande, L., Faure, D., Raffoux, A., Uroz, S., D'Angelo-Picard, C., Elasri, M., Carlier, A., Berruyer, R., Petit, A., Williams, P. and Dessaux, Y. (2005). N-Hexanoyl-L-homoserine lactone, a mediator of bacterial quorum-sensing regulation, exhibits a plant-dependent stability in the rhizosphere and may be inactivated by germinating *Lotus corniculatus* seedlings. *FEMS Microbiology Ecology,* 52, 13–20.

Dhamgaye, S., Qu, Y., ve Peleg, A. Y. (2016). Polymicrobial infections involving clinically relevant Gram-negative bacteria and fungi. *Cellular microbiology*, *18*(12), 1716–1722.

Dixon, E.F. ve Hall, R.A. (2015). Noisy neighbourhoods: quorum sensing in fungal–polymi- crobial infections. *Cellular Microbiology*, 17, 1431–1441.

Dong, Y.H., Gusti, A.R., Zhang, Q., Xu, J.L. and Zhang, L.H. (2002). Identification of quorum-quenching N-acyl homoserine lactonases from *Bacillus* species. *Applied and Environmental Microbiology*, 68, 1754–1759.

Dong, Y.H., Wang, L.H., Xu, J.L., Zhang, H.B., Zhang, X.F. and Zhang, L.H. (2001). Quenching quorum-sensing-dependent bacterial infection by an N-acyl homoserine lactonase. *Nature*, 411, 813–817.

Dong, Y.H., Xu, J.L., Li, X.Z. and Zhang, L.H. (2000). AiiA, an enzyme that inactivates the acylhomoserine lactone quorum-sensing signal and attenuates the virulence of *Erwinia carotovora*. *Proceedings of the National Academy of Sciences of the United States of America*, 97, 3526–3531.

Dong, Y.H., Wang, L.Y. and Zhang, L.H. (2007). Quorum-quenching microbial infections: mechanisms and implications. *Philosophical Transactions of the Royal Society B*, 362, 1201– 1211.

Dow, J.M., Crossman, L., Findlay, K., He, Y.Q., Feng, J.X. and Tang, J.L. (2003). Biofilm dispersal in *Xanthomonas campestris* is controlled by cell–cell signaling and is required for full virulence to plants. *Proceedings of the National Academy of Sciences of the United States of America*, 100, 10 995– 11 000.

Dumenyo, C.K., Mukherjee, A., Chun, W. and Chatterjee, A.K. (1998). Genetic and physiological evidence for the production of N-acyl homoserine lactones by *Pseudomonas syringae pv. syringae* and other fluorescent plant pathogenic *Pseudomonas* species. *European Journal of Plant Pathology*, 104, 569–582.

Eberhar, A., Burlingame, A.L., Eberhard, C., Kenyon, G.L., Nealson, K.H., Oppenheimer, N.J. (1981). Structural identification of autoinducer of *Photobacterium fischeri* luciferase. *Biochemistry*, 20, 2444–49.

Engebrecht, J., Nealson, K., ve Silverman, M. (1983). Bacterial bioluminescence: isolation and genetic analysis of functions from *Vibrio fischeri*. *Cell*, 32(3), 773–781.

Engebrecht, J. ve Silverman, M. (1984). Identification of genes and gene products necessary for bacterial bioluminescence. *Proceedings of the National Academy of Sciences of the United States of America*, 81, 4154–58.

Erez, Z., Steinberger-Levy, I., Shamir, M., Doron, S., Stokar-Avihail, A., Peleg, Y. (2017). Communication between viruses guides lysis-lysogeny decisions. *Nature*, 541, 488–493.

Farrand, S. K., Qin, Y., & Oger, P. (2002). Quorum-sensing system of Agrobacterium plasmids: analysis and utility. *Methods in enzymology*, 358, 452–484.

Federle, M. J., & Bassler, B. L. (2003). Interspecies communication in bacteria. *The Journal of clinical investigation*, 112(9), 1291–1299.

Fekete, A., Kuttler, C., Rothballer, M., Hense, B.A., Fischer, D., Buddrus-Schiemann, K., Lucio, M., Müller, J., Schmitt-Kopplin, P. and Hartmann, A. (2010). Dynamic regulation of N-acyl-homoserine lactone production and degradation in *Pseudomonas putida* IsoF. *FEMS Microbiological Ecology*, 72, 22–34.

Flavier, A.B., Clough, S.J., Schell, M.A. and Denny, T.P. (1997). Identification of 3-hydroxypalmitic acid methyl ester as a novel autoregulator controlling virulence in *Ralstonia solanacearum*. *Molecular Microbiology*, 26, 251–259.

Fray, R.G., Throup, J.P., Daykin, M., Wallace, A., Williams, P., Stewart, G.S. and Grierson, D. (1999). Plants genetically modified to produce

N-acylhomoserine lactones communicate with bacteria. *Nature Biotechnology*, 17, 1017–1020.

Fuqua, C., Parsek, M.R. and Greenberg, E.P. (2001). Regulation of gene expression by cell-to-cell communication: acyl-homoserine lactone quorum sensing. *The Annual Review of Genetics*, 35, 439–468.

Gao, M.S., Teplitski, M., Robinson, J.B. and Bauer, W.D. (2003). Production of substances by Medicago truncatula that affect bacterial quorum sensing. *Molecular Plant-Microbe Interactions*, 16, 827–834.

Götz, C., Fekete, A., Gebefuegi, I., Forczek, S.T., Fuksova, K., Li, X., Englmann, M., Gryndler, M., Hartmann, A., Matucha, M., Schmitt-Kopplin, P. and Schroder, P. (2007). Uptake, degradation and chiral discrimination of N-acyl-D/L-homoserine lactones by barley (*Hordeum vulgare*) and yam bean (*Pachyrhizus erosus)* plants. *Analytical and Bioanalytical Chemistry*, 389, 1447–1457.

Han, Y., Chen, F., Li, N., Zhu, B. and Li, X.Z. (2010). *Bacillus marcorestinctum sp nov*., a novel soil acylhomoserine lactone quorum-sensing signal quenching bacterium. *The International Journal of Molecular Sciences*, 11, 507–520.

Haudecoeur, E., Tannières, M., Cirou, A., Raffoux, A., Dessaux, Y. and Faure, D. (2009). Different regulation and roles of lactonases AiiB and AttM in *Agrobacterium tumefaciens* C58. *Molecular Plant-Microbe Interactions,* 22, 529–537.

Hayward, A.C., Fegan, N., Fegan, M. and Stirling, G.R. (2010). Stenotrophomonas and Lysobacter: ubiquitous plant-associated gamma-proteobacteria of developing significance in applied microbiology. *Journal of Applied Microbiology*, 108, 756–770.

He, Y.-W., Wu, J., Cha, J.-S. and Zhang, L.H. (2010). Rice bacterial blight pathogen *Xanthomonas oryzae* pv. *oryzae* produces multiple DSF-family signals in regulation of virulence factor production. *BMC Microbiology*, 10, 187.

He, Y.W., Wu, J., Zhou, L., Yang, F., He, Y.Q., Jiang, B.L., Bai, L., Xu, Y., Deng, Z., Tang, J.L. and Zhang, L.H. (2011). *Xanthomonas campestris* diffusible factor is 3-hydroxybenzoic acid and is associated with xanthomonadin biosynthesis, cell viability, antioxidant activity, and systemic invasion. *Molecular Plant-Microbe Interactions*, 24, 948–957.

He, Y.W., Xu, M., Lin, K., Ng, Y.J.A., Wen, C.M., Wang, L.H., Liu, Z.D., Zhang, H.B., Dong, Y.H., Dow, J.M. and Zhang, L.H. (2006). Genome scale analysis of diffusible signal factor regulon in *Xanthomonas campestris pv. campestris*: identification of novel cell–cell communication-dependent genes and functions. *Molecular Microbiology,* 59, 610–622.

Helman, Y., and Chernin, L. (2015). Silencing the mob: disrupting quorum sensing as a means to fight plant disease. *Molecular plant pathology*, *16*(3), 316–329.

Huang, J.J., Han, J.I., Zhang, L.H. and Leadbetter, J.R. (2003). Utilization of acyl-homoserine lactone quorum signals for growth by a soil pseudomonad and *Pseudomonas aeruginosa* PAO1. *Applied and Environmental Microbiology,* 69, 5941–5949.

Jochum, C.C., Osborne, L.E. and Yuen, G.Y. (2006). *Fusarium* head blight biological control with *Lysobacter enzymogenes*. *Biological control*, 39, 336–344.

Khan, S.R. and Farrand, S.K. (2009). The BlcC (AttM) lactonase of *Agrobacterium tumefaciens* does not quench the quorum-sensing system that regulates ti plasmid conjugative transfer. *Journal of Bacteriology*. 191, 1320–1329.

Kaplan, H. B., & Greenberg, E. P. (1985). Diffusion of autoinducer is involved in regulation of the *Vibrio fischeri* luminescence system. *Journal of bacteriology*, *163*(3), 1210–1214.

Khan, S.R. and Farrand, S.K. (2009). The BlcC (AttM) lactonase of *Agrobacterium tumefaciens* does not quench the quorum-sensing system that regulates ti plasmid conjugative transfer. *Journal of Bacteriology*, 191, 1320–1329.

Kleerebezem, M., Quadri, L.E.N., Kuipers, O.P. and deVos, W.M. (1997). Quorum sensing by peptide pheromones and two-component signal-transduction systems in Gram-positive bacteria. *Molecular Microbiology*, 24, 895–904.

Leadbetter, J.R. and Greenberg, E.P. (2000). Metabolism of acyl-homoserine lactone quorum-sensing signals by Variovorax paradoxus. *Journal of Bacteriology*, 182, 6921–6926.

Léger, T., Garcia, C., Ounissi, M., Lelandais, G., & Camadro, J. M. (2015). The metacaspase (Mca1p) has a dual role in farnesol-induced apoptosis in Candida albicans. *Molecular & cellular proteomics: MCP*, *14*(1), 93–108.

Lindsay, A. K., Deveau, A., Piispanen, A. E., & Hogan, D. A. (2012). Farnesol and cyclic AMP signaling effects on the hypha-to-yeast transition in *Candida albicans*. *Eukaryotic cell*, *11*(10), 1219–1225.

Liu, H., Coulthurst, S.J., Pritchard, L., Hedley, P.E., Ravensdale, M., Humphris, S., Burr, T., Takle, G., Brurberg, M.B., Birch, P.R.J., Salmond, G.P.C. and Toth, I.K. (2008). Quorum sensing coordinates brute force and stealth modes of infection in the plant pathogen *Pectobacterium atrosepticum. PLoS Pathogens*, 4, e1000093.

Liu, P., Deng, B., Long, C., Min, X., (2009). Effect of farnesol on morphogenesis in the fungal pathogen *Penicillium expansum*. *Annals of Microbiology*, 59, 33–38.

Mäe, A., Montesano, M., Koiv, V. and Palva, E.T. (2001). Transgenic plants producing the bacterial pheromone N-acyl-homoserine lactone exhibit enhanced resistance to the bacterial phytopathogen *Erwinia carotovora*. *Molecular Plant-Microbe Interactions,* 14, 1035–1042.

Manefield, M., Welch, M., Givskov, M., Salmond, G. P., & Kjelleberg, S. (2001). Halogenated furanones from the red alga, Delisea pulchra, inhibit carbapenem antibiotic synthesis and exoenzyme virulence factor production in the phytopathogen *Erwinia carotovora*. *FEMS microbiology letters*, *205*(1), 131–138.

Mattinen, L., Tshuikina, M., Mäe, A. and Pirhonen, M. (2004). Identification and characterization of Nip, necrosis-inducing virulence protein of *Erwinia*

carotovora subsp. carotovora. *Molecular Plant–Microbe Interactions*, 17, 1366–1375.

McDougald, D., Rice, S.A. and Kjelleberg, S. (2007). Bacterial quorum sensing and interference by naturally occurring biomimics. *Analytical and Bioanalytical Chemistry*, 387, 445– 453.

Miller, M. B., & Bassler, B. L. (2001). Quorum sensing in bacteria. *Annual review of microbiology*, *55*, 165–199.

Molina, L., Constantinescu, F., Michel, L., Reimmann, C., Duffy, B. and Defago, G. (2003). Degradation of pathogen quorum-sensing molecules by soil bacteria: a preventive and curative biological control mechanism. *FEMS Microbiology Ecology*, 45, 71–81.

Mukherjee, A., Cui, Y., Liu, Y. and Chatterjee, A.K. (1997). Molecular characterization and expression of the *Erwinia carotovora* hrpNEcc gene, which encodes an elicitor of the hypersensitive reaction. *Molecular Plant–Microbe Interaction*, 10, 462–471.

Mukherjee, A., Cui, Y., Ma, W.L., Liu, Y. and Chatterjee, A.K. (2000). hexA of *Erwinia carotovora* ssp carotovora strain Ecc71 negatively regulates production of RpoS and rsmB RNA, a global regulator of extracellular proteins, plant virulence and the quorum-sensing signal, N-(3-oxohexanoyl)-L-homoserine lactone. *Environmental Microbiology*, 2, 203–215.

Müller, H., Westendorf, C., Leitner, E., Chernin, L., Riedel, K., Eberl, L. and Berg, G. (2009). Quorum sensing effects in the antagonistic rhizosphere bacterium *Serratia plymuthica* HRO-C48. *FEMS Microbiology Ecology*, 67, 468–478.

Nasser, W., Dorel, C., Wawrzyniak, J., Van Gijsegem, F., Groleau, M.C., Déziel, E. and Reverchon, S. (2013). Vfm a new quorum sensing system controls the virulence of Dickeya dadantii. *Environmental Microbiology*, 15, 865–880.

Nealson, K. H., & Hastings, J. W. (1979). Bacterial bioluminescence: its control and ecological significance. *Microbiological reviews*, *43*(4), 496–518.

Newman, K.L., Almeida, R.P., Purcell, A.H. and Lindow, S.E. (2004). Cell–cell signaling controls *Xylella fastidiosa* interactions with both insects and plants. *Proceedings of the National Academy of Sciences of the United States of America*, 101, 1737–1742.

Pang, Y., Liu, X., Ma, Y., Chernin, L., Berg, G. and Gao, K. (2009). Induction of systemic resistance, root colonisation and biocontrol activities of the rhizospheric strain of *Serratia plymuthica* are dependent on N-acyl homoserine lactones. *Eurpean Journal of Plant Pathology*, 124, 261–268.

Park, S.Y., Hwang, B.J., Shin, M.H., Kim, J.A., Kim, H.K. and Lee, J.K. (2006). N-acylhomoserine lactonase producing Rhodococcus spp. with different AHLdegrading activities. *FEMS Microbiology Letters*, 261, 102–108.

Qian, G.L., Hu, B.-S., Jiang, Y.-H. and Liu, F.-Q. (2009). Identification and characterization of *Lysobacter enzymogenes* as a biological control agent against some fungal pathogens. *Agricultural Sciences in China*, 8, 68–75.

Quinones, B., Dulla, G. and Lindow, S.E. (2005). Quorum sensing regulates exopolysaccharide production, motility, and virulence in Pseudomonas syringae. *Molecular Plant–Microbe Interactions*, 18, 682–693.

Quinones, B., Pujol, C.J. and Lindow, S.E. (2004). Regulation of AHL production and its contribution to epiphytic fitness in Pseudomonas syringae. *Molecular Plant–Microbe Interactions*, 17, 521–531.

Raffa, R.B., Iannuzzo, J.R. and Levine, D.R. (2005). Bacterial communication ("Quorum Sensing") via ligands and receptors: a novel pharmacologic target for the design of antibiotic drugs. *The Journal of Pharmacology and Experimental Therapeutics*, 312: 417-423

Ramage, G., Mowat, E., Jones, B. and Williams, C (2009). Our current understanding of fungal biofilms. *Critical Reviews in Microbiology*, 35, 340–355.

Rowley, D.C., Teasdale, M.E., Liu, J.Y., Wallace, J. and Akhlaghi, F. (2009). Secondary metabolites produced by the marine bacterium *Halobacillus salinus* that inhibit quorum sensing-controlled phenotypes in Gram-negative bacteria. *Applied Environmental Microbiology*, 75, 567–572.

Schuhegger, R., Ihring, A., Gantner, S., Bahnweg, G., Knappe, C., Vogg, G., Hutzler, P., Schmid, M., Van Breusegem, F., Eberl, L., Hartmann, A. and Langebartels, C. (2006). Induction of systemic resistance in tomato by N-acyl-Lhomoserine lactone-producing rhizosphere bacteria. *Plant, Cell & Environment*, 29, 909–918.

Schulz, S. and Dickschat, J.S. (2007). Bacterial volatiles: the smell of small organisms. *Natural Product Reports*, 24, 814–842.

Semighini, C. P., Hornby, J. M., Dumitru, R., Nickerson, K. W., & Harris, S. D. (2006). Farnesol-induced apoptosis in *Aspergillus nidulans* reveals a possible mechanism for antagonistic interactions between fungi. *Molecular microbiology*, *59*(3), 753–764.

Semighini, C.P., Murray, N., Harris, S.D., (2008). Inhibition of *Fusarium graminearum* growth and development by farnesol. *FEMS Microbiology Letters*, 279, 259–264.

Shanmughapriya, S., Sornakumari, H., Lency, A., Kavitha, S., ve Natarajaseenivasan, K. (2014). Synergistic effect of amphotericin B and tyrosol on biofilm formed by Candida krusei and Candida tropicalis from intrauterine device users. *Medical mycology*, *52*(8), 853–861.

Sharma, R. and Jangid, K. (2015). Fungal Quorum Sensing Inhibitors. *Quorum Sensing vs Quorum Quenching: A Battle with no End in Sight*; Kalia, V.C., Ed.; Springer: Mumbai, India,.

Shaw, P.D., Ping, G., Daly, S.L., Cha, C., Cronan, J.E., Rinehart, K.L. and Farrand, S.K. (1997). Detecting and characterizing N-acyl-homoserine lactone signal molecules by thin-layer chromatography. *Proceedings of the National Academy of Sciences of the United States of America*, 94, 6036–6041.

Shirtliff, M. E., Krom, B. P., Meijering, R. A., Peters, B. M., Zhu, J., Scheper, M. A., Harris, M. L., & Jabra-Rizk, M. A. (2009). Farnesol-induced apoptosis in *Candida albicans*. *Antimicrobial agents and chemotherapy*, *53*(6), 2392–2401.

Silpe, J.E. and Bassler, B.L. (2019). Phage-encoded LuxR-type receptors responsive to host-produced bacterial quorum-sensing autoinducers. *mBio*, 10:e00638–19.

Stevens, A. M., Dolan, K. M., & Greenberg, E. P. (1994). Synergistic binding of the *Vibrio fischeri* LuxR transcriptional activator domain and RNA polymerase to the lux promoter region. *Proceedings of the National Academy of Sciences of the United States of America*, *91*(26), 12619–12623.

Subramani, R. & Jayaprakashvel, M. (2019). Bacterial Quorum Sensing: Biofilm Formation, Survival Behaviour and Antibiotic Resistance. 10.1007/978-981-32-9409-7_3.

Taguchi, F., Ogawa, Y., Takeuchi, K., Suzuki, T., Toyoda, K., Shiraishi, T. and Ichinose, Y. (2006). A homologue of the 3-oxoacyl-(acyl carrier protein) synthase III gene located in the glycosylation island of *Pseudomonas syringae pv. tabaci* regulates virulence factors via N-acyl homoserine lactone and fatty acid synthesis. *The Journal of Bacteriology,* 188, 8376–8384.

Teplitski, M., Chen, H., Rajamani, S., Gao, M., Merighi, M., Sayre, R.T., Robinson, J.B., Rolfe, B.G. and Bauer, W.D. (2004). *Chlamydomonas reinhardtii* secretes compounds that mimic bacterial signals and interfere with quorum sensing regulation in bacteria. *Plant Physiology*, 134, 137–146.

Teplitski, M., Mathesius, U. and Rumbaugh, K.P. (2011). Perception and degradation of N-acyl homoserine lactone quorum sensing signals by mammalian and plant cells. *Chemical Reviews*, 111, 100–116.

Teplitski, M., Robinson, J.B. and Bauer, W.D. (2000). Plants secrete substances that mimic bacterial N-acyl homoserine lactone signal activities and affect population density-dependent behaviors in associated bacteria. *Molecular Plant–Microbe Interactions*, 13, 637–648.

Uroz, S., Chhabra, S.R., Camara, M., Williams, P., Oger, P. and Dessaux, Y. (2005). N-acylhomoserine lactone quorum-sensing molecules are modified and degraded by *Rhodococcus erythropolis* W2 by both amidolytic and novel oxidoreductase activities. *Microbiology*, 151, 3313–3322.

Uroz, S., D'Angelo-Picard, C., Carlier, A., Elasri, M., Sicot, C., Petit, A., Oger, P., Faure, D. and Dessaux, Y. (2003). Novel bacteria degrading N-acylhomoserine lactones and their use as quenchers of quorum-sensingregulated functions of plant-pathogenic bacteria. *Microbiology*, 149, 1981– 1989.

Visick KL, Foster J, Doino J, McFall-Ngai M, Ruby EG. (2000). *Vibrio fischeri* lux genes play an important role in colonization and development of the host light organ. *The Journal of Bacteriology*, 182, 4578–86.

Wang, L.H., He, Y., Gao, Y., Wu, J.E., Dong, Y.H., He, C., Wang, S.X., Weng, L.X., Xu, J.L., Tay, L., Fang, R.X. and Zhang, L.H. (2004). A bacterial cell–cell communication signal with cross-kingdom structural analogues. *Molecular Microbiology*, 51, 903–912.

Wang, X., Wang, Y., Zhou, Y., Wei, X., 2014. Farnesol induces apoptosis-like cell death in the pathogenic fungus *Aspergillus flavus*. *Mycologia*, 106, 881–888.

Whitehead, N.A., Byers, J.T., Commander, P., Corbett, M.J., Coulthurst, S.J., Everson, L., Harris, A.K.P., Pemberton, C.L., Simpson, N.J.L., Slater, H., Smith, D.S., Welch, M., Williamson, N. and Salmond, G.P.C. (2002). The regulation of virulence in phytopathogenic *Erwinia* species: quorum sensing, antibiotics and ecological considerations. *Antonie van Leeuwenhoek*, 81, 223–231.

Williams, P., Winzer, K., Chan, W. C., & Cámara, M. (2007). Look who's talking: communication and quorum sensing in the bacterial world. *Philosophical transactions of the Royal Society of London. Series B, Biological sciences*, *362*(1483), 1119–1134.

Williams, P. (2007). Quorum sensing, communication and cross-kingdom signalling in the bacterial world. *Microbiology*, 153, 3923 – 3938.

Winzer, K. and Williams, P. (2001). Quorum sensing and the regulation of virulence gene expression in pathogenic bacteria. *The International Journal of Medical Microbiology*, 291, 131 – 143.

Wongsuk, T., Pumeesat, P., & Luplertlop, N. (2016). Fungal quorum sensing molecules: Role in fungal morphogenesis and pathogenicity. *Journal of basic microbiology*, *56*(5), 440–447.

Zhang, H.B., Wang, L.H. and Zhang, L.H. (2002). Genetic control of quorum-sensing signal turnover in Agrobacterium tumefaciens *Proceedings of the National Academy of Sciences of the United States of America*, 99, 4638–4643.

Zhang, L., Murphy, P.J., Kerr, A. and Tate, M.E. (1993). *Agrobacterium* conjugation and gene regulation by N-acyl-L-homoserine lactones. *Nature*, 362, 446–448.

Editör:
Dr.Öğr.Üyesi Adem Ruhan Sönmez

Sosyal, Beşeri ve İdari Bilimler

Alanında Uluslararası Araştırmalar XX

EĞİTİM
yayınevi

SOSYAL, BEŞERİ VE İDARİ BİLİMLER ALANINDA ULUSLARARASI ARAŞTIRMALAR XX

Editör: Dr.Öğr.Üyesi Adem Ruhan Sönmez

Genel Yayın Yönetmeni: Yusuf Ziya Aydoğan (yza@egitimyayinevi.com)
Genel Yayın Koordinatörü: Yusuf Yavuz (yusufyavuz@egitimyayinevi.com)
Sayfa Tasarımı: Eğitim Yayınevi Grafik Birimi
Kapak Tasarımı: Eğitim Yayınevi Grafik Birimi

T.C. Kültür ve Turizm Bakanlığı
Yayıncı Sertifika No: 47830

ISBN: 978-625-6408-20-3
1. Baskı, Ocak 2023

Baskı Cilt
Uzun Dijital Matbaacılık
İstanbul Cad. İstanbul Çarşısı No: 48/48 - 49 İskitler 06070 / Ankara
Matbaa Sertifika No: 47865

Kütüphane Kimlik Kartı
SOSYAL, BEŞERİ VE İDARİ BİLİMLER ALANINDA ULUSLARARASI ARAŞTIRMALAR XX
Editör: Dr.Öğr.Üyesi Adem Ruhan Sönmez
268 s., 165x240 mm
Kaynakça var, dizin yok.
ISBN: 978-625-6408-20-3

Copyright © Bu kitabın Türkiye'deki her türlü yayın hakkı Eğitim Yayınevi'ne aittir. Bütün hakları saklıdır. Kitabın tamamı veya bir kısmı 5846 sayılı yasanın hükümlerine göre kitabı yayımlayan firmanın ve yazarlarının önceden izni olmadan elektronik/mekanik yolla, fotokopi yoluyla ya da herhangi bir kayıt sistemi ile çoğaltılamaz, yayımlanamaz.

EĞİTİM
yayınevi

Yayınevi Türkiye Ofis: İstanbul: Eğitim Yayınevi Tic. Ltd. Şti., Atakent mah. Yasemen sok. No: 4/B, Ümraniye, İstanbul, Türkiye

Konya: Eğitim Yayınevi Tic. Ltd. Şti., Fevzi Çakmak Mah. 10721 Sok. B Blok, No: 16/B, Safakent, Karatay, Konya, Türkiye
+90 332 351 92 85, +90 533 151 50 42, 0 332 502 50 42
bilgi@egitimyayinevi.com

Yayınevi Amerika Ofis: New York: Egitim Publishing Group, Inc.
P.O. Box 768/Armonk, New York, 10504-0768, United States of America
americaoffice@egitimyayinevi.com

Lojistik ve Sevkiyat Merkezi: Kitapmatik Lojistik ve Sevkiyat Merkezi, Fevzi Çakmak Mah. 10721 Sok. B Blok, No: 16/B, Safakent, Karatay, Konya, Türkiye
sevkiyat@egitimyayinevi.com

Kitabevi Şubesi: Eğitim Kitabevi, Şükran mah. Rampalı 121, Meram, Konya, Türkiye
+90 332 499 90 00
bilgi@egitimkitabevi.com

İnternet Satış: www.kitapmatik.com.tr
+90 537 512 43 00
bilgi@kitapmatik.com.tr

kitapmatik
ilk okuyan siz olun
internetteki kitapçınız

KAYNAKÇA

Alexander, G. J. ve Sharpe, W. (1989). *Fundamentals of Investments*, Newyork: Prentice-Hall.

Banz, R. W. (1981). The Relationship Between Return and Market Value of Common Stocks. *Journal of Financial Economics*, 9, 3-18.

Basu, S. (1983). The Relationship Between Earnings' Yield Market Value and Return For NYSE Common Stocks. *Journal of Financial Economics*, 12, 129-156.

Black, F. (1972). Capital Market Equilibrium with Restricted Borrowing. *The Journal of Business*, 45(3), 444-455.

Black, F., Jensen, M. C. ve Scholes M. (1972). The Capital Asset Pricing Model: Some Empirical Tests. (Ed. M. C. JENSEN), *Studies in the Theory of Capital Markets*, 79-121. New York: Praeger Publishers.

Carhart, M. M. (1997). On Persistence in Mutual Fund Performance. *The Journal of Finance*, 52(1), 57-82.

Fama, E. F. (1965a). Portfolio Analysis in a Stable Paretian Market. *Management Science***,** 11 (3), 404-419.

Fama, E. F. (1965b). The Behavior of Stock-Market Prices. *The Journal of Business***,** 38 (1), 34-105.

Fama, E. F. (1968). Risk, Return and Equilibrium: Some Clarifying Comments. *The Journal of Finance***,** 23 (1), 29-40.

Fama, E. (1970). Efficient Capital Markets: A Review of Theory and Empirical Work. *Journal of Finance* 25(2), 383–417.

Fama, E. F. ve French, K. R. (1992). The Cross Section of Expected Stock Returns. *The Journal of Finance*, 47(2), 427-465.

Fama, E. F. ve French, K. R. (1993). The Common Risk Factors in The Returns on Stock and Bonds, *Journal of Financial Economics*, 33, 3-56.

Fama, E. F. ve French, K. R. (1996). Multifactor Explanations of Asset Piricng Models. *The Journal of Finance*, 51(1), 55-84.

Fama, E. F. ve French, K. R. (1997). Value versus Growth: The International Evidence. *The Journal of Finance***,** 53 (6), 1975-1999.

Fama, E. F. ve Macbeth, J. D. (1973). Risk, Return, and Equilibrium: Empirical Tests. *The Journal of Political Economics*, 81(3), 607-693.

Jagannathan, R. ve Wang, Z. (1996). The Conditional CAPM and the Cross-Section of Expected Returns. *The Journal of Finance*, 51(1), 3-53.

Jegadeesh, N. ve Titman, S. (1993), Returns to Buying Winners and Selling Losers: Implications for Stock Market Efficiency. *The Journal of Finance*, 48 (1), 65-91.

Kahneman, D. ve Tversky A. (1979). Prospect Theory: An Analysis of Decisions under Risk. Econometrica 47 (2), 263–291.

Lintner, J. (1965). Security Prices, Risk, and Maximal Gains From Diversification. *The Journal of Finance*, 20(4), 587-615.

Markowitz, Harry (1952). Portfolio Selection. *The Journal of Finance*, 7(1), 77-91.

Markowitz, Harry (1956). The Optimization of A Quadratic Function Subject to Linear Constraints. Naval Research Logistics Quarterly, 3 (1-2), 111-133.

Merton, R. C. (1973). An Intertemporal Capital Asset Pricing Model. *Econometrica*, 41(5), 867-887.

Mossin, J. (1966). Equilibrium in a CapitalAsset Market, *Econometrica*, 34(4), 768-783.

Roll, R. ve Ross, S. A. (1980). An Empirical Investigation of the Arbitrage Pricing Theory. *The Journal of Finance*, 35(5), 1073-1103.

Ross, S. A. (1976). The Arbitrage Theory of Capital Asset Pricing. *The Journal of Economic Theory*, 13, 341-360.

Sharpe, W. F. (1963). A Simplified Model for Portfolio Analysis, Management Science**,** 9 (2), 277-293.

Sharpe, W. F. (1964). Capital Asset Prices: A Theory of Market Equilibrium under Conditions of Risk, *The Journal of Finance*, 19(3), 425-442.

Sharpe, W. F, Alexander, G. J., Bailey, J. V. ve Fowler, D. J. (1997), *Investments***,** 2. Baskı, Ontario, Prentice Hall Canada Inc.

Tobin, J. (1958). Liquidity Preference as Behavior Towards Risk. *Review of Economic Studies*, 25(1), 65-86.

KAYNAKLAR

Altaş, Toner. (2018) *Şirket Birleşmeleri*, TÜRMOB Mali Çözüm, 188 -189

Alpaslan, N. (2016). *Hukuki Rehber*, Temmuz 2016

Aydıntuğ. N. (2007), Stratejik Birleşme ve Satın almaların, İşletmelerin Yeniden

Yapılandırma Ve Örgütsel Yapıları Üzerindeki Etkileri Ve Uygulamaya İlişkin Bir Örnek Yayımlanmamış *Doktora Tezi*, İstanbul Üniversitesi, 2007

Bakla. Ö. (1999), *Yeni Türk Ticaret Kanunu'na Göre Birleşme*. Yayımlanmamış Yüksek Lisans Tezi, İstanbul Aydın Üniversitesi

Barlas, N. (2016) *Adi Ortaklık Temeline Dayalı Sözleşme İlişkileri*, Vedat Kitapçılık, İstanbul,

Cebeci. F. (2005). *Franchising Rehberi*, KOSGEB Girişimciliği Genel, Ankara, 2005, s.4-5

Çeker. M. (2012), Ticaret Şirketlerinin Genel Hükümleri ve Yeniden Yapılandırılmaları. *Erzincan Binali Yıldırım* Üniversitesi Hukuk Fakültes*i Dergisi*, XVI, 3-4: 99-120.

Dokuz, A. M., (2012) Yeni Türk Ticaret Kanunu'na Göre Bölünme, Birleşme ve Tür Değiştirmenin *İş İlişkilerine Etkisi. Çalışma ve Toplum Dergisi*, (2012): 51-74.

Durukan. T. (2006), *Uluslar arası Pazarlara Girişi Stratejileri Franchising Sistemi ve Türkiye Uygulaması,* Asil Yayıcılık, Ankara.

Ertaş, G. (2014). Sağlık Kurumlarında Stratejik Yönetim, *Yüksek Lisans Tezi*, Beykent Üniversitesi, İstanbul.

Göktürk. K. (2013), *Türk Ticaret Kanunu'na Göre Ticaret Şirketlerinin Birleşme Süreci ve Bazı Sorunları*. Gazi Üniversitesi Hukuk Dergisi. XVII, 1-2 (2013) : 631-662.

İskenderun Ticaret Odası, 2021, https://iskenderuntso.org.tr/wp-content/uploads/2022/06/ITSO-ISTATISTIK-RAPORU-5-YIL.pdf, Erişim Tarihi:20.01.2023

Özer, K. (2012). Yap-İşlet-Devret Modeli ve Türkiye Uygulamaları. *Ziraat Mühendisliği* , (358) , 30-35

Özsoylu, A. F. (1996) *Türkiye'de Kayıt Dışı Ekonomi,* İstanbul.

Seyidoğlu, H., (1990) *Uluslararası İktisat*, Güzem Yayınları, İstanbul.

Sümer, G. (2010). Stratejik İşbirliği ve Stratejik Ortaklık Kavramlarına Karşılattırmalı Bir Bakış, Ege Akademik Bakış Dergisi, 10 (1), 671-698

Tekeli, M., (1989) Yap-İşlet-Devret Modelinin Ekonomik Yararlılığı, İşletme ve Finans Dergisi

Kaplan, İ. (2013) *İnşaat Sektöründe Müşterek İş Ortaklığı*, Yetkin Yayınları

Özdemir, E. (2001). Bir Pazarlama Yöntemi Olarak Franchising Sistemi ve Franchising Sisteminde Karşılaşılan Muhasebe Sorunları, Yüksek Lisans Tezi, İstanbul Üniversitesi.

Sevigi. V. (2022). *Konsorsiyumların İnşaat ve Taahhüt İşleri*, Muhasebe TR,

Ulubaşoğlu, G. (2002), Stratejik Ortaklıklar, Türk-Alman Ortak Girişimlerinin İncelenmesi, *Yüksek Lisans Tezi*, İstanbul Teknik Üniversitesi.

Ülgen, H. ve Mirze, S.K. (2010). İşletmelerde Stratejik Yönetim (5.Baskı). Beta Yayınları, İstanbul.

Ülgen M. ve Mirze S.K. (2013). İşletmelerde Stratejik Yönetim, (5.Baskı). Beta Yayınları, İstanbul.

Yıldırım, M. M. (2018). Know-How Sözleşmeleri. *Yıldırım Beyazıt Hukuk Dergisi*, (1) , 207-257

www.kobifinans.com.tr.0212211/9406

KAYNAKÇA

Alkış, G., Piritini, S. ve Ertemel, A. V. (2020). Lojistik Sektöründe Endüstri 4.0 Uygulamalarinin Operasyonel Verimliliğe Etkisi. *Business & Management Studies: An International Journal*, 8(1), 371-395.

Amr, M., Ezzat, M. ve Kassem, S. (2019). Logistics 4.0: Definition and historical background. *In 2019 Novel Intelligent and Leading Emerging Sciences Conference (NILES),* 1, 46-49, IEEE.

Bag, S., Gupta, S. ve Luo, Z. (2020). Examining the role of logistics 4.0 enabled dynamic capabilities on firm performance. *The International Journal of Logistics Management*, 31(3), 607-628.

Ballou, R. H. (2007). The evolution and future of logistics and supply chain management. *European Business Review,* 19(4), 332-348.

Barreto, L., Amaral, A. ve Pereira, T. (2017). Industry 4.0 implications in logistics: an overview. *Procedia manufacturing*, 13, 1245-1252.

Büyüközkan, G. ve Güler, M. (2019). Lojistik 4.0 teknolojilerinin analizi için metodolojik yaklaşım. *Journal of Entrepreneurship and Innovation Management*, *8*(1), 21-47.

Delfmann, W., Ten Hompel, M., Kersten, W., Schmidt, T. ve Stölzle, W. (2018). Logistics as a science: Central research questions in the era of the fourth industrial revolution. *Logistics Research*, 11(9), 1-13.

Dembińska, I. (2018). Smart logistics in the evolution of the logistics. *European Journal of Service Management*, *27*(3/2), 123-133.

Demir, S., Paksoy, T., ve Kochan, C. G. (2020). *Logistics 4.0: SCM in Industry 4.0 Era:(Changing Patterns of Logistics in Industry 4.0 and Role of Digital Transformation in SCM).* In Logistics 4.0,15-26, CRC Press.

Demirdöğen, S. (2020). Dıgıtal Transıtıon Process In Logıstıcs. *Data, Informatıon And Knowledge Management*.

Domingo Galindo, L. (2016). The challenges of logistics 4.0 for the supply chain management and the information technology (Master's thesis, NTNU), Norwegian University of Science and Technology.

Geissbauer, R., Vedsø, J. ve Schrauf, S. (2016). A Strategist's Guide to Industry 4.0. Strategy and Business Summer 2016 (83). https://www.strategy-business.com/article/A-Strategists-Guide-to-Industry-4.0. (E.T.: 01.12.2022).

Gergin, Z., Üney-Yüksektepe, F., Güneş Gençyılmaz, M., Tülin Aktin, A., Gülen, K. G., İlhan, D. A. ve Çavdarlı, A. İ. (2018). Industry 4.0 scorecard of Turkish SMEs. *In The International Symposium for Production Research*, 426-437, Springer, Cham.

Ghobakhloo, M. (2018). The Future of Manufacturing Industry: A Strategic Roadmap toward Industry 4.0. *Journal of manufacturing technology management*, 910-936.

Hofmann, E. ve Rüsch, M. (2017). Industry 4.0 and The Current Status As Well As Future Prospects on Logistics. *Computers in İndustry*, 89, 23-34.

Kamble, S. S., Gunasekaran, A. ve Gawankar, S. A. (2018). Sustainable Industry 4.0 framework: A Systematic Literature Review Identifying The Current Trends and Future Perspectives. *Process Safety and Environmental Protection,* 117, 408-425.

Karagöz, B. ve Doyduk, H. B. B. (2020). Lojistik 4.0 Uygulamaları ve Lojistik Firmalarının Bakış Açısı. *İnsan ve İnsan*, *7*(23), 37-51.

Krstić, M., Agnusdei, G. P., Miglietta, P. P. ve Tadić, S. (2022). Logistics 4.0 toward Circular Economy in The Agri-Food Sector. *Sustainable Futures*, 4, 100097.

Krstić, M., Tadić, S. ve Zečević, S. (2021). Technological Solutions in Logistics 4.0. *Ekonomika Preduzeća*, 69(6-7), 385-401.

Kucukaltan, B., Saatcioglu, O. Y., Irani, Z. ve Tuna, O. (2022). Gaining Strategic Insights into Logistics 4.0: Expectations and Impacts. *Production Planning & Control*, *33(2-3),* 211-227.

Lee, C. K., Lv, Y., Ng, K. K. H., Ho, W. ve Choy, K. L. (2018). Design and Application of Internet of Things-Based Warehouse Management System for Smart Logistics. *International Journal of Production Research*, 56(8), 2753-2768.

Li, X., Sohail, S., Majeed, M. T. ve Ahmad, W. (2021). Green Logistics, Economic Growth, and Environmental Quality: Evidence From One Belt and Road Initiative Economies. *Environmental Science and Pollution Research*, 28(24), 30664-30674.

Lukač, D. (2015). The Fourth ICT-Based Industrial Revolution" Industry 4.0"—HMI and The Case of CAE/CAD Innovation with EPLAN P8. *In 2015 23rd Telecommunications Forum Telfor (TELFOR) ,* 835-838, IEEE.

Moldabekova, A., Phılıpp, R., Satybaldın, A. A. ve Prause, G. (2021). Technological Readiness and Innovation As Drivers for Logistics 4.0. *The Journal of Asian Finance, Economics and Business*, 8(1), 145-156.

MÜSİAD. (2017). Endüstri 4.0 ve Geleceğin Lojistiği 2017 Lojistik Sektör Raporu, https://www.musiad.org.tr/uploads/yayinlar/arastirma-raporlari/pdf/lojistik-raporu.pdf, (E.T.: 15.11.2022) 1-139.

Oztemel, E. ve Gursev, S. (2020). Literature Review of Industry 4.0 and Related Technologies. *Journal of Intelligent Manufacturing*, 31(1), 127-182.

Pesti, I. ve Nick, G. A. (2017). Industry 4.0 From The Aspect Of Logistics Innovations, http://ersa. sk/Zbornik/files/Pesti_Nick. pdf, (E.T.: 05.12.2022).

Piacentini, R. D., Vega, M. ve Mujumdar, A. S. (2021). Beyond Industrial Revolution 4.0: How Industrial Revolution 5.0 is Related to Drying Technology. *Drying Technology*, *39*(4), 437-438.

Prashar, A. (2022). Quality Management in Industry 4.0 Environment: A Morphological Analysis and Research Agenda. *International Journal of Quality & Reliability Management*. 1-23.

Radivojević, G. ve Milosavljević, L. (2019). The Concept of Logistics 4.0. In *4th Logistics International Conference* , 283-292.

Rüßmann, M., Lorenz, M., Gerbert, P., Waldner, M., Justus, J., Engel, P. ve Harnisch, M. (2015). Industry 4.0: The Future of Productivity and Growth in Manufacturing Industries. *Boston Consulting Group*, 9(1), 1-14.

Saatçioğlu, Ö., Gökçe, K. Ö. K. ve Özispa, N. (2018). Endüstri 4.0 ve Lojistik Sektörüne Yansimalarinin Örnek Olay Kapsaminda Değerlendirilmesi. *Süleyman Demirel Üniversitesi İktisadi ve İdari Bilimler Fakültesi Dergisi,* 23(Endüstri 4.0 ve Örgütsel Değişim Özel Sayısı), 1675-1696.

Schmidtke, N., Behrendt, F., Thater, L. ve Meixner, S. (2018). Technical Potentials and Challenges within Internal Logistics 4.0. In *2018 4th International Conference on Logistics Operations Management (GOL)*, 1-10, IEEE.

Speranza, M. G. (2018). Trends in Transportation and Logistics. *European Journal of Operational Research*, *264*(3), 830-836.

Strandhagen, J. O., Vallandingham, L. R., Fragapane, G., Strandhagen, J. W., Stangeland, A. B. H. ve Sharma, N. (2017). Logistics 4.0 and Emerging Sustainable Business Models. *Advances in Manufacturing*, 5(4), 359-369.

Şekkeli, Z. H. ve Bakan, İ. (2018). Endüstri 4.0'ın Etkisiyle Lojistik 4.0. *Journal of Life Economics*, 5(2), 17-36.

T. C. KALKINMA BAKANLIĞI. (2018). On Birinci Kalkınma Planı (2019-2023), Lojistik Hizmetlerinin Geliştirilmesi Özel İhtisas Komisyonu Raporu, (E.T.: 10.11.2022) 1-63.

Taliaferro A., Guenette C., Agarwal A. ve Pochon M. (2016), Industry 4.0 and Distribution Centers: Transforming Distribution Operations Through Innovation, https://www2.deloitte.com/content/dam/insights/us/articles/3294_industry-4-0-distribution-centers/DUP_Industry-4-0-distribution-centers.pdf, (E.T.: 08.12.2022), 2-16.

Tang, C. S. ve Veelenturf, L. P. (2019). The Strategic Role of Logistics in The Industry 4.0 Era. *Transportation Research Part E: Logistics and Transportation Review*, 129, 1-11.

Tarasov, I. V. (2018). Industry 4.0: Technologies and Their Impact on Productivity of Industrial Companies. *Strategic Decisions And Risk Management*, (2), 54-60.

Von Stietencron, M., Hribernik, K., Lepenioti, K., Bousdekis, A., Lewandowski, M., Apostolou, D. ve Mentzas, G. (2022). Towards Logistics 4.0: An Edge-Cloud Software Framework for Big Data Analytics in Logistics Processes. *International Journal of Production Research*, 60(19), 5994-6012.

Winkelhaus, S. ve Grosse, E. H. (2020). Logistics 4.0: A Systematic Review Towards A New Logistics System. *International Journal of Production Research*, 58(1), 18-43.

Xu, X., Lu, Y., Vogel-Heuser, B. ve Wang, L. (2021). Industry 4.0 and Industry 5.0—Inception, Conception and Perception. *Journal of Manufacturing Systems,* 61, 530-535.

Zhou, K., Liu, T. ve Zhou, L. (2015). Industry 4.0: Towards Future Industrial Opportunities and Challenges. *In 2015 12th International Conference on Fuzzy Systems and Knowledge Discovery (FSKD)* ,2147-2152, IEEE.

KAYNAKÇA

Ay, S. (2008). Ulaştırma Sistemlerinin Çevresel Etkileri, Yıldız Teknik Üniversitesi, İnşaat Fakültesi, İnşaat Mühendisliği Bölümü, Ulaştırma Anabilim Dalı, S:3, C:10.

Bayraktutan vd. (2012). Lojistik Sektöründe Yoğunlaşma Analizi ve Lojistik Gelişmişlik Endeksi: Kocaeli Örneği. *Uluslararası Alanya İşletme Fakültesi Dergisi*, 3(4), s.s. 62-95.

Çekerol, G.S. ve Kurnaz, N. (2011). Küresel Kriz Ekseninde Lojistik Sektörü ve Rekabet, *Selçuk Üniversitesi Sosyal Bilimler Dergisi,* S:25, s.s. 47-59.

Daşkan, E.S. (2016). Türkiye'de Lojistik Hizmetlerindeki Gelişimin Dış Ticaret Üzerine Yansımaları, Yüksek Lisans Tezi, İstanbul Ticaret Üniversitesi, Dış Ticaret Enstitüsü.

Demir, V. (2008). *Lojistik Yönetim Sisteminde Maliyet Hesaplaması*, Nobel Yayın Dağıtım.

Emirkadı, Ö. ve Baki, H. (2018). Lojistik Sektörü ve Türkiye Dış Ticaretine Etkileri. *Ekonomi Enstitüsü Dergisi*, Gelişim ve Sosyal Araştırmalar, 8(4), s.s. 123-132.

Erkan, B. (2014). Türkiye Lojistik Sektörü ve Rekabet Gücü. *ASSAM Uluslararası Hakemli Dergi*, 1(1), s.s. 44-65.

Hosie, P., Sundarakani, B., Tan, A. W. K., & Kozlak, A. (2012), Determinants of Fifth Party Logistics (5PL): service providers for Supply Chain Management, *International J. Logistics Systems and Management*, 13(3), s.s. 287-316.

Ketboğa, M. (2020). Dış Ticaretin Yapısal Sorunları, Bu Sorunların Firmaların Faaliyetleri Üzerindeki Etkileri: Malatya Örneği, Doktora Tezi, İnönü Üniversitesi, Sosyal Bilimleri Enstitüsü.

Koçak, R.D. (2020). Lojistiğin Tarihsel Gelişimi: Askeri Gereksinimden İşletme Lojistiğine ve Tedarik Zinciri Yönetimine Evirilme Süreci, *Yaşar Üniversitesi Dergisi*, 15(58), s.s. 246-258.

Oda, S. (2008). Türkiye Lojistik Sektörü ve Dış Ticaret Üzerine Etkileri. Yüksek Lisans Tezi, Trakya Üniversitesi, Sosyal Bilimler Enstitüsü.

Skender, H. P., Mirkoviç, P. A., & Prudky I. (2017), The role of the 4PL Model in a contemporary supply chain, *Scientific Journal of Maritime Research*, 31(2017), s.s. 96-101.

Ünlü, Z. F. (2007). Tedarik Zinciri Yönetimi, Lojistik ve Taşımacılıkta Bilişim Teknolojileri ve Uygulamaları, Yüksek Lisans Tezi, İstanbul Teknik Üniversitesi, Fen Bilimleri Enstitüsü.

Wolff, R.A ve Yıldız, D (2018). Türkiye'de Lojistik Yönetimindeki Gelişmeler: Stratejik Bir Bakış Açısı. *Social Sciences Research Journal*, 7(3), s.s. 187-198.

Dünya Bankası-World Bank (2007). Connecting to Compete 2007: Trade Logistics in the Global Economy The Logistics Performance Index and Its Indicators. Washington, DC 20433: The World Bank.

Dünya Bankası-World Bank (2010). Connecting to Compete 2010: Trade Logistics in the Global Economy The Logistics Performance Index and Its Indicators. Washington, DC 20433: The World Bank.

Dünya Bankası-World Bank (2012). Connecting to Compete 2012: Trade Logistics in the Global Economy The Logistics Performance Index and Its Indicators. Washington, DC 20433: The World Bank.

Dünya Bankası-World Bank (2014). Connecting to Compete 2014: Trade Logistics in the Global Economy The Logistics Performance Index and Its Indicators. Washington, DC 20433: The World Bank.

Dünya Bankası-World Bank (2016). Connecting to Compete 2016: Trade Logistics in the Global Economy The Logistics Performance Index and Its Indicators. Washington, DC 20433: The World Bank.

Dünya Bankası-World Bank (2018). Connecting to Compete 2018: Trade Logistics in the Global Economy The Logistics Performance Index and Its Indicators. Washington, DC 20433: The World Bank.

T.C. Cumhurbaşkanlığı, Strateji ve Bütçe Başkanlığı, 11. Kalkınma Planı Raporu.

T.C. Ulaştırma ve Altyapı Bakanlığı, Denizcilik Genel Müdürlüğü, 2007-2021 Faaliyet Raporu.

T.C. Ulaştırma ve Altyapı Bakanlığı, Erişen Türkiye 2002-2021 Raporu.

T.C. Ulaştırma ve Altyapı Bakanlığı, Sivil Havacılık Genel Müdürlüğü, 2007-2021 Yılları Arası Faaliyet Raporu.

T.C. Ulaştırma ve Altyapı Bakanlığı, TCDD, 2002-2021 Yılları Arası Faaliyet Raporu.

UTİKAD (Uluslararası Taşımacılık ve Lojistik Hizmetleri Üretenleri Derneği), utikadlojistiksektoru-raporu2021-1654.pdf. (Erişim Tarihi: 19.01.2023).

KAYNAKÇA

Akan, Ü. (2021). Türkiye'de Dış Ticaret ve Lojistik Faktörü. Yüksek Lisans Tezi. Denizli: Pamukkale Üniversitesi.

Arabacı, H. ve Yücel, D. (2020). Lojistik Sektörünün Ekonomik Büyümeye Etkisi. *Balkan ve Yakın Doğu Sosyal Bilimler Dergisi,* 6(4), 78-84.

Aslan N. ve Yörük, D.(2008), Teori ve Uygulamada Dış Ticaret Hadleri ve Kalkınma İlişkisi, *Marmara Üniversitesi İİBF Dergisi*, 27(2).

Aydemir, H. ve Çubuk, M. K. (2018). Türkiye'nin Küresel Rekabet Gücü Açısından Türkiye Demiryollarının Değerlendirilmesi ve Türkiye'nin Demiryollarında Rekabet Etkisini Artırmaya Yönelik Öneriler. *Demiryolu Mühendisliği*, (8), 18-29.

Aytaç, A. ve Akduğan, U. (2012). Dış Ticaret ve Ekonomik Büyüme Üzerine Bir Nedensellik Analizi: 2001-2011 Türkiye Örneği. *Trakya Üniversitesi Sosyal Bilimler Dergisi,* 14(2), 55-70.

Bakırcı, F., Takım, A. ve Tüzemen, A. (2017). Türkiye'de Dış Ticaret ve Lojistikte Yeni Fırsatlar ve Hedefler. *The International New Issues in Social Sciences,* 5(5), 175-204.

Bozdağlıoğlu, E. Y. ve Keşir, B. (2022). Türkiye'de Lojistik Sektörünün Dış Ticarete Etkisi. *İşletme ve İktisat Çalışmaları Dergisi,* 10(1), 1-17.

Çancı, M. & Erdal, M. (2009). *Lojistik Yönetimi*. İstanbul: Uluslararası Taşımacılık ve Lojistik Üretenleri Derneği Yayınları, Mataş Matbaacılık, 3. Baskı.

Demir, O., Kutlar, A. ve Üzümcü, A. (2005). Dış Ticaret ve Beşeri Sermayenin Büyümedeki Rolü: Türkiye Örneği. *Kocaeli Üniversitesi Sosyal Bilimler Dergisi*, (9), 180-196.

Dereli, D. D. (2018). Türkiye'de Ekonomik Büyüme ile Dış Ticaret Arasındaki Nedensellik İlişkisi (1969-2016). *Yönetim ve Ekonomi Araştırmaları Dergisi*, 16 (3), 279-289.

Emirkadı, Ö. (2015) Türkiye'de Lojistik Sektöründeki Gelişmelerin Dış Ticaret Üzerine Etkileri. İçinde A. Karakaş (Editör) I. Uluslararası Kafkasya-Orta Asya Dış Ticaret ve Lojistik Kongresi (ss. 99-115). Kars: 1-3 Ekim 2015.

Erkaya, M. Z. (2019). Türkiye'de Demiryolu Yük Taşımacılığının Analiz Edilmesi. Yüksek Lisans Tezi. Kütahya: Kütahya Dumlupınar Üniversitesi.

Gül, E. ve Kamacı, A. (2012). Dış Ticaretin Büyüme Üzerine Etkileri: Bir Panel Veri Analizi. *Uluslararası Alanya İşletme Fakültesi Dergisi*, 4(3), 81-91.

Hayaloğlu, P. (2015). The Impact of Developments in the Logistics Sector on Economic Growth: The Case of OECD Countries. *International Journal of Economics and Financial Issues*, 5(2), 523-530.

Jeníček, V. ve Krepl, V. (2009). The Role of Foreign Trade and Its Effects. *Agric. Econ.–Czech*, 55(5), 211-220.

Kaya, F. ve Turguttopbaş, N. (2012). *Dış Ticaret İşlemleri*. Eskişehir. Anadolu Üniversitesi Yayınları, Yayın, (2526).

Kaynak, M. (2004). Uluslararası Taşımacılık ve Lojistik Bağlamında Avrasya Ulaştırma Koridorlarında Bölgesel Rekabet ve Türkiye. *Ekonomik Yaklaşım*, Cilt 15(52-53), 3-34.

Korkmaz, S. ve Aydın, A. (2015). Türkiye'de Dış Ticaret-Ekonomik Büyüme İlişkisi: Nedensellik Analizi. *Eskişehir Osmangazi Üniversitesi İibf Dergisi*, 10(3), 47-76.

Köse, V. (2020). Demiryolu Yük Taşımacılığının Türkiye Ekonomisindeki Yeri ve Önemi: Ekonometrik Model ile Analizi. Yüksek Lisans Tezi. Ankara: Çankaya Üniversitesi.

Oğuz, İ. H. ve Oğuz, D. (2020). Türkiye Ekonomisinde Lojistik. *International Journal of Business and Economic Studies*, 1(2), 65-74.

Peterson, W. C. (1994). *Gelir İstihdam ve Ekonomik Büyüme*. (Çev. T. Güllap) Erzurum: Atatürk Üniversitesi Yayınları.

Şerefli, M. (2016). Dış Ticaretin Ekonomik Büyüme Üzerine Etkisi: Türkiye Örneği. *Kastamonu Üniversitesi İktisadi ve İdari Bilimler Fakültesi Dergisi*, 13(3), 136-143.

Tanyaş, M. ve Hazır, K (2011). *Lojistik Temel Kavramlar (Lojistiğe Giriş)*. Tarsus: Arzu Ofset Matbaacılık.

TCDD, (2022). Erişim Adresi: https://www.tcdd.gov.tr/. Erişim Tarihi: 10.12.2022.

Telli, R. (2020). Türkiye'de Ulaşım Altyapısının Bölgesel Kalkınmaya Etkileri. *Türk Sosyal Bilimler Araştırmaları Dergisi*, 5(1), 53-69.

Uçan, O. ve Koçak, E. (2014). Türkiye'de Dış Ticaret ve Ekonomik Büyüme Arasındaki İlişki. *Niğde Üniversitesi İktisadi ve İdari Bilimler Fakültesi Dergisi,* 7(2), 51.

Uygurtürk, H. ve Vargün, H. (2015). Bölgesel Kalkınmada Dış Ticaret ve Lojistiğin Rolü: Batı Karadeniz Bölgesi Üzerine Bir Araştırma. İçinde A. Karakaş (Editör) I. Uluslararası Kafkasya-Orta Asya Dış Ticaret ve Lojistik Kongresi (ss. 99-115). Kars: 1-3 Ekim 2015.

Ülgen, G. (2004). *İktisat Bilimine Giriş*. İstanbul: Der Yayınları, Genişletilmiş ve Gözden Geçirilmiş 2. Basım.

KAYNAKÇA

Aktan, C. C., & Vural, İ. Y. (2005). Bilgi Çağında Bilginin Yönetimi. C. C. Aktan, & İ. Y. Vural içinde, *Bilgi çağı bilgi yönetimi ve bilgi sistemleri* (s. 6-22). İstanbul: Çizgi Kitabevi.

Al-Kasasbeh, M., Al-Kasasbeh, S., & AL-Faouri, A. (2016). Smart Organization Characteristics and its Impact on Social and Environmental Performance: An Empirical Study on Jordan Phosphate Mines Company. *International Journal of Business and Management, 11*(8), 106-115.

Bhatt, G. (2001). Knowledge management in organizations: examining the interaction between technologies,techniques, and people. *Journal of Knowledge Management, 5*(1), 68-75.

Adamczewski, P. (2016). ICT solutions in intelligent organizations as challenges in a knowledge economy. *Management, 20*(2), 198-209.

Baştan, S. (2003). Yapay Zeka, Yeni letişim Teknolojileri ve Örgütsel Değişim: Akıllı Örgüte Doğru. *Yönetim ve Ekonomi, 10*(1), 187-2-3.

Bellon-Álvarez, L. A. (2022). Organizational Change in Intelligent Organizations: the Collective Effort. *Environmental, Social and Governance Approach for Competitiveness*, 153.

Çetinkaya, F. F., & Şener, E. (2020). *Endüstri 4.0 Paradigması: İşletme Fonksiyonlarının Dijital Dönüşümü.* İstanbul : Efe Akademi Yayınevi.

Davenport, T., & Prusak, L. (1998). *Working Knowledge: How Organizations Manage What They know.* Boston, Massachusetts: Harvard Business School Press.

Davutoğlu, N. A. (2021). Sanayi 4.0 ve Yönetim Paradoksu. *Management and Political Science Review, 3*(1), 53-67.

Duman Çalış, M., & Akdemir, B. (2019). Akıllı işletmeler: yeni nesil çalışanlar. *1. Uluslararası İletişim ve Yönetim Bilimleri Kongresi* (s. 444-455). Malatya/Türkiye: İnönü Üniversitesi.

Dülge, S. (2009). *Bilgi yönetimi çözümleri ve iş zekâsı projelerinde veri kalitesi yönetimi uygulamaları* (Doctoral dissertation, Marmara Universitesi (Turkey).

Filos, E., & Banahan, E. (2000). Towards the Smart Organisation. *An Emerging Organisational Paradigm and the Contribution of the European RTD Programmes. Paper for the Submission to the Journal of Intelligent Manufacturing, Special Issue:"Virtual Enterprises*.

Filos, E. (2006). Smart Organizations in the Digital Age. I. Mezgár içinde, *Integration of ICT in smart organisations* (s. 1-38). Hershey, PA, USA: Idea Group Publishing.

Filos, E. (2006). *Smart Organizations in the Digital Age.* European Commission, Directorate-General Information Society and Media. doi:10.4018/978-1-59140-390-6.ch001

Gençer, R., & Altun, A. (2021). Dijitalleşme, Bilgi Hiyerarşisini Değiştirdi Mi? (Vebb: Veri, Enformasyon, Bilgi Ve Bilgelik). *Diyalektolog*, (27).

Ghasemızad, A., & Shayan, R. (2015). The relationship between organizational inteligence and knowledge management and their impact on organizational agility. *Cumhuriyet Üniversitesi Fen Edebiyat Fakültesi Fen Bilimleri Dergisi*, *36*(3), 3097-3108.

Girard, J., & Girard, J. (2015). Defining knowledge management: Toward an applied compendium. *Online Journal of Applied Knowledge management*, *3*(1), 120.

Karahan, A., & Yılmaz, H. (2010). Öğrenen Örgüt ve Bilgi Yönetimi İlişkisi:Afyonkarahisar İlinde Bulunan Hastane Yöneticileri Üzerine Bir Araştırma. *Eskişehir Osmangazi Üniversitesi İİBF Dergisi, 5*(1), 147-174.

Kesen, İ. (2013). Bilgi Yönetimi ve Eğitim Yönetimine Uygulaması. *Muş Alparslan Üniversitesi Sosyal Bilimler Dergisi*, 55-85.

Keskin, H., & Balak, D. (2020). Örgütsel Zekâ Perspektifinden Akıllı Örgütler. *Business and Economics Research Journal, 114*, 1083-1096.

Khorshid, S., & Pasha Zadeh, A. (2012). Business intelligence capabilities emotional impact on organizational learning. *Journal of Management Studies*, *22*(69), 25-58.

Kim, S. (1999). The Roles of Knowledge Professionals for Knowledge Management. *IFLA Council and General Conference. Conference Programme and Proceedings (65th, Bangkok, Thailand, August 20-28, 1999)* (s. 1-7). Bangkok: International Federation of Library Associations and Institutions.

Lazarevic, S. ve Lukic, J. (2015). Building Smart Organization Through Learning and Development of Employees, Publishing and Organization, Faculty of Business, Economics and Entrepeurship,8 Miitropolita Petra Street11000, Belgrade, Serbia ISBN 978-86-6069-114-1.

Li, L. (2018). China's manufacturing locus in 2025: With a comparison of "Made-in-China 2025" and "Industry 4.0". *Technological Forecasting & Social Change*(135), 66-74.

Liew, A. (2007). Understanding Data, Information, Knowledge And Their Inter-Relationships. *Journal of Knowledge Management Practice, 8*(2).

Lu, Y. (2017). Industry 4.0: A survey on technologies, applications and open research issues. Journal of Industrial Information Integration, 6,1-10.

Malhotra, Y. (1997). Knowledge Management in Inquiring Organizations. *Proceedings of 3rd Americas Conference on Information Systems* (s. 239-295). indianapolis: Association for Information Systems AIS Electronic Library (AISeL).

Matheson, D., & Matheson, J. (2001). Smart Organizations Perform Better. *Research-Technology Management, 44*(4), 49-54. doi:DOI: 10.1080/08956308.2001.11671442

Putnik, G., & Cunha, M. M. (2005). *Virtual Enterprise Integration: Technological and Organisational Perspective.* Hershey, PA, USA: IdeaGroup Publishing.

Quigley, E., & Debons, A. (1999). Interrogative theory of information and knowledge. *In Proceedings of the 1999 ACM SIGCPR conference on Computer personnel research*, (s. 4-10).

Quinn, J. B. (1992). The intelligent enterprise a new paradigm. *Academy of Management Perspectives*, *6*(4), 48-63.

Skowron-Grabowska, B., Szczepanik, T., & Besta, P. (2019). Knowledge Management in Intelligent Organizations. *System Safety: Human-Technical Facility-Environment*, *1*(1).

Stenmark, D. (2001). The Relationship between Information and knowledge. *The Relationship between Information and Knowledge,* (s. 11). Ulvik.

Stonehouse, G.H. and Pemberton, J.D. (1999), "Learning and knowledge management in the intelligent organisation", Participation and Empowerment: An International Journal, Vol. 7 No. 5, pp. 131-144.

Şener, E. (2020). Endüstri 4.0 Perspektifinden Bilgi Yönetimi Süreci. (Editörler: F. Çetinkaya, E. Şener, Endüstri 4.0 Paradigması: İşletme Fonksiyonlarının Dijital Dönüşümü (s.99-119). İstanbul: Efe Akademi.

Türkiye Odalar ve Borsalar Birliği (2016). Akıllı Fabrikalar Geliyor. TOBB Ekonomik Forum Dergisi, (259), 16-27.

Uit Beijerse, R. P. (1999). Questions in knowledge management: defining and conceptualising a phenomenon. *Journal of Knowledge Management, 3*(2).

Wei, C. C. (1995, March). Information management for the intelligent organization: roles and implications for the information professions. In *Digital Libraries Conference (March 27-30) Singapore.*

Wei, C. C. (2002). *Information management for the intelligent organization: the art of scanning the environment*. Information Today, Inc..

Yılmaz, M. (2009). Enformasyon ve Bilgi Kavramları Bağlamında Enformasyon Yönetimi ve bilgi yönetimi. *Ankara Üniversitesi Dil ve Tarih-Coğrafya Fakültesi Dergisi, 49*(1), 95-118.

Yilmaz, İ., Aygün, D., & Tanrik, Z. (2017). "Social media's perspective on industry 4.0: A Twitter analysis.". *Social Networking, 6*(4). doi:10.4236/sn.2017.64017

Zins, C. (2007). Conceptual approaches for defining data, information, and knowledge. *Journal of the American society for information science and technology*, *58*(4), 479-493.

KAYNAKÇA

Babin, J. J., Foray, M., & Hussey, A. (2021). Shelter-in-place orders, loneliness, and collaborative behavior. *Economics and Human Biology*, *43*. https://doi.org/10.1016/j.ehb.2021.101056

Bulińska-Stangrecka, H., & Bagieńska, A. (2021). The Role of Employee Relations in Shaping Job Satisfaction as an Element Promoting Positive Mental Health at Work in the Era of COVID-19. *International Journal of Environmental Research and Public Health*, *18*(4), 1903. https://doi.org/10.3390/ijerph18041903

Bulut, S., & Maimaiti, R. (2021). Remote working in the period of the COVİD-19. *Journal of Psychological Research*, *3*(1), Art. 1.

Çetin, A., Boyraz, M., & Özer, S. (2019). Otel Çalışanların İş Motivasyonu ve Çeşitli Demografik Değişkenlere Göre Farklılaşması: Denizli Şehir Otellerinde Bir Araştırma. *Selçuk Üniversitesi Sosyal Bilimler Meslek Yüksekokulu Dergisi*, 601-614. https://doi.org/10.29249/selcuksbmyd.589738

Çivilidağ, A., & Şekercioğlu, G. (2017). Çok Boyutlu İş Motivasyonu Ölçeğinin Türk Kültürüne Uyarlanması. *Mediterranean Journal of Humanities*, *7*(1), 143-156. https://doi.org/10.13114/MJH.2017.326

Demir, A. (1989). UCLA Yalnızlık Ölçeği | TOAD. *Psikoloji Dergisi*, *7*(23), 14-18.

Ertan, H., & Kaya, İ. (2012). Edremit Körfezi'ndeki konaklama işletmeleri çalışanlarının iş motivasyon düzeylerinin demografik ve meslekî özelliklere göre incelenmesi. *Sosyal Bilimler Dergisi*, *14*(1).

Field, A. (2013). *Discovering Statistics Using IBM SPSS Statistics*. SAGE.

Gagné, M., Forest, J., Vansteenkiste, M., Crevier-Braud, L., van den Broeck, A., Aspeli, A. K., Bellerose, J., Benabou, C., Chemolli, E., Güntert, S. T., Halvari, H., Indiyastuti, D. L., Johnson, P. A., Molstad, M. H., Naudin, M., Ndao, A., Olafsen, A. H., Roussel, P., Wang, Z., & Westbye, C. (2015). The Multidimensional Work Motivation Scale: Validation evidence in seven languages and nine countries. *European Journal of Work and Organizational Psychology*, *24*(2), 178-196. https://doi.org/10.1080/1359432X.2013.877892

Gökkaya, Ö., Demir, B., Güngör, Ö., & Kılıçaslan, İ. (2018). *İktisadi İşletme Çalışanlarının İş Motivasyonu Düzeylerinin Belirlenmesi "Kocaeli Üniversitesi Örneği"*. *2*(2), 503-508.

Göksel, A., & Ayan, B. (2021). Work Motivation Practice in Public and Private Sector: A Multidimensional Analysis. *Journal of Business Research - Turk*, *13*(3), 2174-2187. https://doi.org/10.20491/isarder.2021.1254

Jung, Y., Lee, Y. K., & Hahn, S. (2022). *Age and Gender Differences in Loneliness during the COVID-19: Analyses on Large Cross-Sectional Surveys and Emotion Diaries* [Preprint]. PsyArXiv. https://doi.org/10.31234/osf.io/2bdek

Kandemir, E. (2019). *Eğlence Mekanlarında Çalışan Kadınların İş Doyumları, Tükenmişlik Düzeyleri, Benlik Saygıları Ve Yalnızlık Düzeyleri Arasındaki İlişkilerin Değerlendirilmesi*. [Yüksek Lisans Tezi]. Üsküdar Üniversitesi.

Mahmoud, A. B., Fuxman, L., Mohr, I., Reisel, W. D., & Grigoriou, N. (2020). "We Aren't Your Reincarnation!" Workplace Motivation Across X, Y and Z Generations. *International Journal of Manpower*, *42*(1), 193-209. https://doi.org/10.1108/IJM-09-2019-0448

Miyake, F., Odgerel, C.-O., Hino, A., Ikegami, K., Nagata, T., Tateishi, S., Tsuji, M., Matsuda, S., & Ishimaru, T. (2021). *Job Stress and Loneliness among Remote Workers* [Preprint]. Occupational and Environmental Health. https://doi.org/10.1101/2021.05.31.21258062

Nişancı, Z. N., & Usta, A. (2021). Covıd-19 Dönemi Uzaktan Çalışmanın İş Ve Özel Yaşama Yansımaları Üzerine Bir Değerlendirme. *Beykent Üniversitesi Sosyal Bilimler Dergisi*. https://doi.org/10.18221/bujss.1003068

Özdemir, V. (2021). *Ucla Yalnızlık Ölçeğinin Meta-Analitik Faktör Analizinde Çok Değişkenli Yaklaşımların Karşılaştırılması* [Doktora Tezi]. Gazi Üniversitesi.

Padmanabhanunni, A., Isaacs, S. A., Pretorius, T., & Faroa, B. (2022). Generalized Resistance Resources in the Time of COVID-19: The Role of Sense of Coherence and Resilience in the Relationship between COVID-19 Fear and Loneliness among Schoolteachers. *OBM Neurobiology*, *6*(3), 1-1. https://doi.org/10.21926/obm.neurobiol.2203130

Rudnicka, A., Newbold, J. W., Cook, D., Cecchinato, M. E., & Cox, A. L. (2020). E-Work life: Developing Effective Strategies for Remote Working during the COVID-19 Pandemic. *The New Future of Work Online Symposium.* 13.

Slavković, M., Sretenović, S., & Bugarčić, M. (2022). Remote Working for Sustainability of Organization during the COVID-19 Pandemic: The Mediator-Moderator Role of Social Support. *Sustainability*, *14*(1), Art. 1. https://doi.org/10.3390/su14010070

Tabachnick, B. G., & Fidell, L. S. (2019). *Using Multivariate Statistics* (Seventh edition). Pearson.

Taser, D., Aydin, E., Torgaloz, A. O., & Rofcanin, Y. (2022). An Examination of Remote E-Working and Flow Experience: The Role of Techno Stress and Loneliness. *Computers in Human Behavior*, *127*, 107020. https://doi.org/10.1016/j.chb.2021.107020

Yılmaz, A. (2021). Covid 19 Pandemi Sürecinde Evden Çalışma ve Koordinasyon Sorunları. *Covid 19 Pandemi Sürecinde Çalışma Yaşamındaki Değişime Örgütsel Davranış Konuları Perspektifinden Bakış* (ss. 173-222). Ankara: Gazi Kitabevi.

KAYNAKÇA

Acar, D. Ankara'da Termal Turizm Potansiyeli ve Yerel Yönetimin Rolü. *V. Uluslararası Sağlık Turizmi Kongresi,* 18-21 Kasım 2012, Kongre Sunumu, Ankara, 2012.

Akbolat M, Deniz MG. (2017). Türkiye'de medikal turizmin gelişimi ve bazı ülkelerle karşılaştırılması. *Uluslararası Global Turizm Araştırmaları Dergisi*, 1, 123-139.

Akdu, U. (2014). Medikal Turizmde Hizmet Kalitesi, Müşteri Memnuniyeti Ve Müşteri Sadakatinin Değerlendirilmesi. Akdeniz Üniversitesi, Sosyal Bilimler Enstitüsü, Turizm İşletmeciliği Ve Otelcilik Ana Bilim Dalı, Doktora Tezi, Antalya.

Altsoy, S. Ve Boz, İ.T. (2019). Medikal Turizm Alanında Faaliyet Gösteren Hastanelerdeki Mevcut Sorunlar Ve Çözüm Önerileri. *Hacettepe Sağlık İdaresi Dergisi,* 22(1), 113-134.

Anfas Hetex, Fuar Profili, http://www.anfashetex.com/index.php/tr/fuar-profili, 23 Mart 2011.

Ataman, H., Esen, Mf., Vatan, A. (2017). Medikal Turizm Kapsamında Sunulan Sağlık Hizmetlerinde Kalite Ve Hasta Güvenliği. *Uluslararası Sağlık Yönetimi Ve Stratejileri Araştırma Dergisi*, 3(1), 28-44.

Aydın, D. Türkiye Sağlık Turizmi Politikası, http://www.saglikaktuel.com/ haber/saglik-turizmi-hizmet-politikalari-sunumu-15165.htm, Erişim Tarihi: 07.01.2023).

Bahar, B., Akyürek, BD. (2022). Medikal Turizmin Türkiye'deki Gelişimi Üzerine Nitel Bir Araştırma. *Journal of Academic Value Studies,* 8(3), 316-326.

Barca, M., Akdeve, E. Ve Balayt, İ.G., (2012). Türkiye Medikal Turizmi Değerlendirme Raporu. T.C. Sağlık Bakanlığı Sağlık Hizmetleri Genel Müdürlüğü Sağlık Turizmi Daire Başkanlığı, Ankara.

Barca, M., Akdeve, E., & Balay , İ. G. (2013). Türkiye Sağlık Turizm Sektörünün Analizi ve Strateji Önerileri. *İşletme Araştırmaları Dergisi,* 5(3), 64-92.

Bayram, S., & Akkülah, A. U. (2020). Kayseri Sağlık Turizminin Geliştirilmesi Mevcut Durum Analizi ve Eylem Planı. Orta Anadolu Kalkınma Ajansı ve T.C Sanayi ve Teknoloji Bakanlığı.

Bookman, M.Z., Bookman, K.R. (2007). Medical Tourism in Devoloping Countries. (New York: Palgrave Macmillan).

Chow, C. JetsetterPatients, Silverkris: The Travel Magazine of SingaporeAirlines, Singapore, SingaporeAirlines, 2009.

Çınar, Ş., Sivük, D. (2021). Medikal Turistlerin Tercihinde Etkili Olan Faktörlerin İncelenmesi. *Eurasian Journal of Health Technology Assessment (EHTA)*, 5(2),79-98.

Demirbilek, S., Çolak, M. (2008). Sağlık Hizmetlerinde Kalite: Manisa İli Örneği. *Sosyal Bilimler Enstitüsü Dergisi,* 2, 91-111.

Dinçer, M. Z., Çiftçi, A. M., ve Karayılan, E. (2016). Gelişmekte olan ülkelerde medikal turizm: Türkiye'nin Tayland. Malezya ve Hindistan'a göre Potansiyelinin Değerlendirilmesi. *İstanbul Üniversitesi Sosyal Bilimler Dergisi,* 1, 34-60.

Eren, M. (2021). Medikal Turizmde Sektörel Yapı, Aktörler, İşleyiş Ve Sorunlar. Sakarya Uygulamalı Bilimler Üniversitesi, Lisansüstü Eğitim Enstitüsü, Yüksek Lisans Tezi, Sakarya.

Gönç, T. (2017). Neoliberal Politikaların Küresel Düzeyde Sağlık Üzerindeki Etkileri. *Anadolu Üniversitesi Sosyal Bilimler Dergisi,* 17(1), 159-178.

Genç, U. (2007). Türkiye'de Sağlık Turizmi. *Sağlıkta Sağlıklı Bir Dönüşüm,* 15(43), 96-97.

Günak, MS. (2018). Sağlık Kuruluşları Web Sitelerinin Medikal Turizm Açısından Değerlendirilmesi. Anadolu Üniversitesi, Sosyal Bilimler Enstitüsü, Turizm İşletmeciliği Anabilim Dalı, Yüksek Lisans Tezi, Eskişehir.

İçöz, O. (2009). Sağlık Turizmi Kapsamında Medikal (Tıbbi) Turizm Ve Türkiye'nin

Olanakları. *Journal Of Yasar University,* 4(14), 2257-2279.

Kadıoğlu, Y. (2021). Türkiye' De Sağlık Turizmi Kapsamında Medikal Turizm Ve Ekonomik Yönü: İstanbul Örneği. Maltepe Üniversitesi, Lisansüstü Eğitim Enstitüsü, İşletme Ana Bilim Dalı, İşletme Doktora Programı, Doktora Tezi, İstanbul.

Kayhan, E.M. (2018). Türkiye'ye Sağlık Turizmi Kapsamında Başvuran Hastaların Tercihlerini Etkileyen Faktörlerin İncelenmesi. İstanbul Medipol Üniversitesi, Sağlık Bilimleri Enstitüsü, Sağlık Yönetimi Anabilim Dalı, İstanbul.

Khafizova, L. (2011). Medikal Turizmin Gelişmesinde Seyahat İşletmelerinin Önemi Ve Türkiye'deki Durum. İstanbul Üniversitesi, Sosyal Bilimler Enstitüsü, Turizm İşletmeciliği Anabilim Dalı, Yüksek Lisans Tezi, İstanbul.

Lunt, N., ve Carrera, P. (2010). Medical Tourism: Assessing The Evidence On Treatment Abroad. *Maturitas 66,* 27-32.

Manaf, N.H., Hussin, H., Kassim, P., Alavi, R., Dahari, Z. (2015). Medical Tourism Service Quality. *Total Quality Management and Business Excellence,* 26(9-10), 1017-1028.

OECD, Medical Tourism Treatments Markets and Health System Implications, 2012 www.oecd.org/els/health-systems/48723982.pdf/ Erişim Tarihi: 07.01.2023

Öztop, B. En Sağlıklı Turizm, Turkishtime, No:101, 1 Eylül, 2010, http://www.hisarhospital.com/basinda hastanemiz/s/detay/id/874/en-saglikli-turizm, Erişim Tarihi: 07.01.2023

Parasuraman, A., Zeithaml, V.A., Berry, L.L. (1985). A Conceptual Model of Service Quality and Its Implications for Future Research. *Journal of Marketing,* 49,41-50.

Polat, G. Medikal Turistlerin Deneyimleme Kalite Algıları Ve Tavsiye Etme Niyeti Arasındaki İlişkide Müşteri Güveni Ve Müşteri Memnuniyetinin Aracılık Rolü. Nevşehir Hacı Bektaş Veli Üniversitesi, Sosyal Bilimler Enstitüsü, Turizm İşletmeciliği Anabilim Dalı, Doktora Tezi, Nevşehir.

Sevim, E. (2021), Türk Sağlık Sistemi içinde "Sağlık Turizmi.", Siyasal Kitapevi.

Şahbaz, R. P., Akdu, U., ve Akdu, S. (2012). Türkiye'de Medikal Turizm uygulamaları; İstanbul Ve Ankara Örneği. *Balıkesir Üniversitesi Sosyal Bilimler Enstitüsü Dergisi,* 15(27), 267-296.

Tatar, M. (2012). Sağlık kurumları yönetimi. Anadolu Üniversitesi, Eskişehir.

T.C Başbakanlık Devlet Planlama Teşkilatı (DPT). (2013). Onuncu Beş Yıllık Kalkınma Planı. TC Kalkınma Bakanlığı. Ankara.

T.C Kalkınma Bakanlığı. (2014). Onuncu Kalkınma Planı (2014-2018). Sağlık Turizminin Geliştirilmesi Programı Eylem Planı . Ankara.

T.C Kalkınma Bakanlığı. (2015). Sağlık Turizminin Geliştirilmesi Programı Eylem Planı(Onuncu Kalkınma Planı 2014-2018). Ankara.

T.C Resmi Gazete (2015/3). Sağlık Turizmi Koordinasyon kurulu.8/01/2019 tarihinde https://www.resmigazete.gov.tr/eskiler/2015/02/20150207-14.html. Erişim Tarihi: 07.01.2023.

T.C Resmi Gazete. (2015/8). Döviz Kazandırıcı Hizmet Ticaretinin Desteklenmesi Hakkında Karar. https://www.resmigazete.gov.tr/eskiler/2015/08/20150819-9.htm Erişim Tarihi: 07.01.2023.

Tontuş, H.Ö. SATURK, Sağlık Turizmi Nedir, 5-7, 2013.

Tontuş, H. (2020). Türkiye'nin Sağlık Turizmindeki Önemi. SATÜRK. http://www.saturk.gov.tr/images/pdf/tyst/06.pdf Erişim Tarihi: 07.01.2023.

Tontuş, H. Ö. (2020a). Sağlık Turizminde Mevzuat ve Teşvikler. SATÜRK: http://www.saturk.gov.tr/images/pdf/tyst/11.pdf Erişim Tarihi: 07.01.2023.

Tosun, O. (2019). Türkiye' de Sağlık Turizminin Ekonomik Potansiyeli ve Vergi Düzenlemeleri. Tekirdağ Namık Kemal Üniversitesi, Sosyal Bilimler Enstitüsü, Maliye Anabilim Dalı, Yüksek Lisan Tezi, Tekirdağ.

Turkish Airlines, Türk Hava Yolları Medikal Turizmi Destekliyor,. http://www.turkishairlines.com/tr-TR/duyurular/4199/turk-hava-yollari-medikal-turizmi-destekliyor .aspx Erişim Tarihi: 07.01.2023.

Turkish Health Tourism Organization, TUHETO 2011 Yılı Tanıtım ve Faaliyet Hedeflerimiz, Tuheto News Bulletin, Sayı: 1, Mediap, 2011, s.4.

Türkiye medikal turizm değerlendirme raporu. http://dosyasb.saglik.gov.tr/Eklenti/535, turkiye-medikal-turizmdegerlendirme-raporu-2013pdf.pdf/ Erişim Tarihi: 07.01.2023.

Türkiye Sağlık Turizmi Derneği. (2020). Sağlık Turizminde Vergi İndirimi. http://saglikturizmi.org.tr/tr/butun-haberler/saglik-turizminde-vergi-indirimi-45 Erişim Tarihi: 07.01.2023.

TÜSİAD - Sağlık Çalışma Grubu, Türkiye İçin Yeni Bir Fırsat Penceresi: Tıp Turizmi, http://www.tusiad.org/_rsc/shared/file/2009-06-11-TipTurizmiGorusBelgesi.pdf Erişim Tarihi: 07.01.2023.

USHAŞ-Uluslararası Sağlık Hizmetleri A.Ş. (2021). https://www.ushas.com.tr/hakkimizda/ Erişim Tarihi: 07.01.2023.

Ünal, M. ve Aktepe, C. (2019). Türkiye'de Medikal Turizmi Etkileyen Faktörlerin Analizi. *Sosyal, Beşeri ve İdari Bilimler Dergisi,* 2(6), 366-381.

KAYNAKÇA

Atalay, İ. & Mortan, K. (2011). *Türkiye Bölgesel Coğrafyası.* (5. Baskı), İnkılap Kitapevi.

Blacka, A. et all. (2009). Agri-Tourism, Virginia Cooperative Extention, http://vtechworks.lib.vt.edu/bitstream/handle/10919/47466/310-003_pdf.pdf?sequence=1&isAllowed=y adresinden 20.10.2021 tarihinde erişildi.

Clarke, J. (1996). Farm accommodation and the communication mix. *Tourism Management. 17*(8), 611-616. https://doi.org/10.1016/S0261-5177(97)84224-0

Çabuk, S.N., Özgüler, Canbey, V., Metin, T.C., Erşen, G. & Yüncü, H.R. (2017). Kırsal Kalkınmanın Sağlanmasında Agroturizm Olanaklarının Değerlendirilmesi. *Sosyal Bilimler Dergisi*, (12), 33-46. https://doi.org/10.16990/SOBIDER.3505

Döker, M.F. & Gül, A. (2018). Adapazarı'nda Şehirsel Büyüme Süreci Ve Arazi Kullanım Değişiminin İzlenmesi (1985-2019). *Türk Coğrafya Dergisi 73*(2019), 67-78.

Döker, M.F. & Kaçmaz, M. (2018). Sakarya'nın nüfus özellikleri. İçinde C. İkiel (Ed.), *Sakarya'nın Fiziki, Beşeri ve İktisadi Coğrafya Özellikleri* (ss. 319-354), Sakarya Üniversitesi Yayınları.

Döker, M.F. (2018). Sakarya'nın yerleşme coğrafyası. İçinde C. İkiel (Ed.), *Sakarya'nın Fiziki, Beşeri ve İktisadi Coğrafya Özellikleri*. (ss. 355-418). Sakarya Üniversitesi Yayınları.

Dutucu, A. A. (2018). Sakarya'nın hidrografik özellikleri. İçinde C. İkiel (Ed.). *Sakarya'nın fiziki, beşeri ve iktisadi coğrafya özellikleri* (ss. 219-248). Sakarya Üniversitesi Yayınları.

Ekin, Y. (2018). Agriturizm (Tarım Turizmi) Kavramı Ve Uygulamada Kullanılan İlgili Yasal Yapılanmalar. *İnsan Ve Toplum Bilimleri Dergisi,* 7(3), 1673-1682. https://doi.org/10.15869/itobiad.431079

Erturaç, K. (2018). Sakarya'nın jeomorfolojik özellikleri. İçinde C. İkiel (Ed.), *Sakarya'nın Fiziki, Beşeri ve İktisadi Coğrafya Özellikleri* (ss. 127-150), Sakarya Üniversitesi Yayınları.

İkiel, C. (2018). Sakarya'nın sanayi özellikleri. İçinde C. İkiel (Ed.), Sakarya'nın Fiziki, Beşeri ve İktisadi Coğrafya Özellikleri. (ss. 543-555). Sakarya Üniversitesi Yayınları.

İkiel, C. (2018). Sakarya'nın yükselti basamakları ve eğim grupları. İçinde C. İkiel (Ed.), *Sakarya'nın Fiziki, Beşeri ve İktisadi Coğrafya Özellikleri.* (ss. 151-162). Sakarya Üniversitesi Yayınları.

İlban, M.O., Liceli, M.T. & Gülcemal T. (2018). Kırsal Kalkınma Açısından Agro Turizmin Önemi ve Ekonomik Etkileri. *Journal Of Institute Of Economic Development And Social Researches 4*(10), 448-459.

Kaçmaz, M. (2010). *Sapanca Gölü Havzası'nda Arazi Kullanımı Ve Mekânsal Değişim.* Doktora tezi. İstanbul Üniversitesi

Kaçmaz, M. (2018). Sakarya'nın turizm özellikleri. İçinde C. İkiel (Ed.), *Sakarya'nın Fiziki, Beşeri ve İktisadi Coğrafya Özellikleri* (ss. 557-604). Sakarya Üniversitesi Yayınları.

Karakuzulu, Z. & Arıcı, F. (2018). Sakarya'nın tarım ve hayvancılık özellikleri. İçinde C. İkiel (Ed.), *Sakarya'nın Fiziki, Beşeri ve İktisadi Coğrafya Özellikleri.* (ss. 459-513). Sakarya Üniversitesi Yayınları.

Kizos, T., & Iosifides, T. (2007). The Contradictions Of Agrotourism Development İn Greece: Evidence From Three Case Studies. South European Society & Politics, 12(1), 59-77.

Koç, D.E. (2018). Sakarya'nın bitki örtüsü özellikleri. İçinde C. İkiel (Ed.), *Sakarya'nın Fiziki, Beşeri ve İktisadi Coğrafya Özellikleri*. (ss. 287-315). Sakarya Üniversitesi Yayınları.

MTA Genel Müdürlüğü. (2022). *Türkiye Jeoloji Haritası* [Harita]. https://www.mta.gov.tr/

Sakarya İl Kültür Turizm Müdürlüğü. Sakarya'da Ne Yenir. https://sakarya.ktb.gov.tr/TR-107119/ne-yenir.html (E.T. 01.07.2022).

Savgın, E.C. (2016). *Çiftlik Turizmine Yönelik Kavramsal Bir Model Önerisi.* Doktora tezi. Sakarya Üniversitesi.

Serdivan Belediyesi. (2015). Serdivan Belediyesi 2015 – 2019 Stratejik Planı. Serdivan Belediyesi. https://www.serdivan.bel.tr/

T.C. İçişleri Bakanlığı. 2018. Türkiye Mülki İdare Bölümleri Envanteri. İçişleri Bakanlığı. https://www.icisleri.gov.tr/

T.C. Serdivan Kaymakamlığı. (t.y.). *Ekonomi ve Tarım*. http://www.serdivan.gov.tr/ekonomi

T.C. Serdivan Kaymakamlığı. (t.y.). *Serdivan Nüfusu*. http://www.serdivan.gov.tr/nufus

T.C. Tarım ve Orman Bakanlığı. (2022). Arazi Kullanım İstatistikleri. https://www.tarimorman.gov.tr/

Türkiye İstatistik Kurumu (2022). *Ulusal İstatistikler*. https://www.tuik.gov.tr/

Ustaoğlu, B. & Koç, D.E. (2018). Sakarya'nın toprak özellikleri. İçinde C. İkiel (Ed.), *Sakarya'nın Fiziki, Beşeri ve İktisadi Coğrafya Özellikleri*. (ss. 265-285). Sakarya Üniversitesi Yayınları.

Ustaoğlu, B. (2018). Sakarya'nın iklim özellikleri. İçinde C. İkiel (Ed.), *Sakarya'nın Fiziki, Beşeri ve İktisadi Coğrafya Özellikleri* (ss. 163-218). Sakarya Üniversitesi Yayınları.

Williams, P., Paridaen, M., Dossa, K. & Dumais, M. (2001). Agritourism Marketand Product Development Status Report. *Centre for Tourism Policy and Research*, Simon Fraser University. http://www.rem.sfu.ca/pdf/ agritourism.pdf.

KAYNAKÇA

Easterlin, (1974). Does economıc growth ımprove human lot: Some emprical evidence natıons and households in economıc growth: Essays in honor of moses abramovitz, New York

Ecological Footprint- Ecological Sustainability 22 Ocak 2020 tarihinde Wayback Machine sitesinde arşivlendi. Global Footprint Network

FAOa. 2020 "Adressing the impacts of COVİD-19in food crises" http://www.fao.org/3/ca8497enpdf (14.04.2020)

FAO. 2018. Save Food: Global: Global Initiative on Food Loss and Waste Reduction: http: www.fao.org/savefood/tr/ (12 Ocak 2021)

FSIN, CILSS, European Union, Global Food Security Cluster, Global Nutrition Cluster, IFPRI, IGAD, IPC Global support unit, FAO, FEWS NET, SADC, SICA, OCHA, UNICEF, USAID ve WFP., (2019). Global Report on Food Crises

Greenpeace (2019). Türkiye'nin Gıda ve Tarım Sistemi İstanbul'un Gıda Tedarik Zinciri Eğilimler, küreseSorunlar ve Alternatifler.

Gupta, S.G., (2019). Land Degradation and Challenges of Food Security. Review of European Studies, Cilt:11, Sayı:1, 63-72. n.d. doi: 10.5539.rez.v11n1p13

Marks, N., Abdallah, S., Simms, A., Thompson, S. et al. (2006). The Happy Planet Index 1.0. New Economics Foundation.

New Economic Foundation (NEF), (2006). https://neweconomics.org/ (09.10.2022).

IMF (2021). World economıc outlook, January 2021. URL: https://www. ımf.org/en/puplications WEO/ Issues/2021/01/26/2021-world-economıc-outlook-update

Intergovernmental Panel on Climate Change, (2014b). Summary for Policymakers. In: Climate Change 2014: Impacts, Adaptation, and Vulnerability. Part A: Global and Sectoral Aspects. Contribution of Working Group II to the Fifth Assessment Report of the Intergovernmental Panel on Climate Change [Field, C.B., V.R. Barros, D.J. Dokken, K.J. Mach, M.D. Mastrandrea, T.E. Bilir, M. Chatterjee, K.L. Ebi, Y.O. Estrada, R.C. Genova, B. Girma, E.S. Kissel, A.N. Levy, S. Mac Cracken, P.R. Mastrandrea, and L.L.White (eds.)]. Cambridge University Press, Cambridge, United Kingdom and New York, NY, USA, pp:1-32.

IPCC Climate Change 2021: The Physical Science Basis (eds Masson-Delmotte, V. et al.) (Cambridge Univ. Press, in the press)

IPCC, 2014b. Climate Change 2014: Synthesis Report. Contribution of Working Groups I, II and III to the Fifth Assessment Report of the Intergovernmental Panel on Climate Change. Geneva, Switzerland. Google Scholar.

Özsoy ve Tosunağlu, (2018)."GSYH'NİN ÖTESİ: EKONOMİK GELİŞMENİN ÖLÇÜMÜNDE ALTERNATİF METRİKLER" Ç.Ü. Sosyal Bilimler Enstitüsü Dergisi, Cilt 26, Sayı 1, 2017, Sayfa 285-301.

T. C. Orman ve Su İşleri Bakanlığı-Çölleşme ve Erozyonla Mücadele Genel Müdürlüğü, (2017). Türkiye'de Çölleşme ile Mücadele

Tosunoğlu, B. T., (2014), "Sürdürülebilir Küresel Refah Göstergesi Olarak Ekolojik Ayak İzi", Hak İş Uluslararası Emek ve Toplum Dergisi, 3(5), ss. 154-171.

Veenhoven, R. (1996). Happy life expectancy: a comprehensive measure of quality-of-life in nations. *Social Indicators Research* 39:1-58.

KAYNAKÇA

Akıncı, A., ve Alptürk, H. (2020). Ulus-Devletin Küreselleşme Karşısındaki Genel Durumu. *Van Yüzüncü Yıl Üniversitesi Sosyal Bilimler Enstitüsü Dergisi*(47), 13-34.

Alkan, H. (2021). *Siyaset Bilimine Giriş.* İstanbul: İÜ AUZEF Yayını.

Altıntaş, M., ve Pektaş, E. K. (2020). Küreselleşme Sürecinin Ulus-Devlet Üzerindeki Etkileri ve Ulus-Devletin Geleceği Üzerine Bir Değerlendirme. *KOCATEPEİİBF Dergisi, 22*(1), 115-126.

Aristoteles. (2020). *Politika: Bütün Yapıtları-3* (5 b.). (F. Akderin, Çev.) İstanbul: Say Yayınları.

Bakan , S., ve Tuncel, G. (2012). Küreselleşmenin Ulus Devlet Üzerindeki Etkisi. *Birey ve Toplum Dergisi, 2*(3), 51-65.

Beriş, H. E. (2018). Siyaset Bilimi. D. Dursun, & M. Altunoğlu (Dü) içinde, *Küresel Siyaset* (s. 204). Eskişehir: T.C. Anadolu Üniversitesi Yayını No: 2671, Açıköğretim Fakültesi Yayını No: 1637.

Canbolat, İ. S. (2003). *Savaş ve Barış Arasında Dünya: Korku ve Umut arasında İnsan.* Bursa: Alfa Aktüel Kitabevi.

Cebeci, K. (2008). Küreselleşme Bağlamında Ulus-Devletin Egemenlik Gücünün Dönüşümü. *Sayıştay Dergisi*(71), 23-39.

Cerrah, U. (2015). *Doğu-Batı Tartışmaları Arasında Ortak Avrupa Birliği Kimliğinin İnşası.* Süleyman Demirel Üniversitesi Sosyal Bilimler Enstitüsü, (Yayınlanmamış Doktora Tezi), Isparta.

Değirmencioğlu, B. (2022). *Westphalian Modelden Bugüne Egemenliğin Dönüşümü Bağlamında Yeni Dünya Düzeninin İnşası.* Ankara Hacı Bayram Veli Üniversitesi Lisansüstü Eğitim Enstitüsü, (Yayınlanmamış Doktora Tezi), Ankara.

Durdu, Z. (2009). Modern Devletin Dönüşümünde Bir Ara Dönem: Sosyal Refah Devleti (İLKE). *Muğla Üniversitesi Sosyal Bilimler Enstitüsü Dergisi*(22), 37-50.

Elçin, A. B. (2012). Küreselleşmenin Tarihçesi. 05 20, 2022 tarihinde http://www.meritymm.com/wp-content/uploads/2013/05/kuresellesme.pdf adresinden alındı

Erdoğan , N. Y. (2017). *Yeni Sorunlar Karşısında Ulus-Devletin Geleceği Küreselleşme, Çokkültürlülük ve Ulus-Devlet* . Ankara Üniversitesi Sosyal Bilimler Enstitüsü, (Yayınlanmamış Doktora Tezi), Ankara.

Ergil, D. (2000). *Siyasetini Arayan Ülke.* İstanbul: Can Yayınları.

Erkış, İ. U. (2013). Ulus-Devletin Tarihsel Gelişimi Üzerine. *SÜ İİBF Sosyal ve Ekonomik Araştırmalar Dergisi, 13*(26), 55-76.

Ertuna, Ö. (2006). Yeni Dünya Düzeni: Küreselleşme. *Muhasebe ve Finansman Dergisi, 30*, 36-45.

Giddens, A. (1994). *Modernliğin Sonuçları* (1 b.). (E. Kuşdil, Çev.) İstanbul: Ayrıntı Yayınları.

Habermas, J. (2012). *Öteki" Olmak, "Öteki"yle Yaşamak: Siyaset Kuramı Yazıları* (6 b.). (İ. Aka, Çev.) İstanbul: Yapı Kredi Yayınları.

Habermas, J. (2018). *Küreselleşme ve Milli Devletlerin Geleceği* (2 b.). (M. Beyaztaş, Çev.) İstanbul: Yarın Yarınları.

Kartal, Ç. (2016). Küreselleşme Sürecinin Devlet Yapısı Üzerine Etkileri. *Ankara Barosu Dergisi*(2), 289-327.

Kaya, Y. (2020). Covid-19 Pandemisinin Ekonomik, Toplumsal ve Siyasal Etkileri. D. Demirbaş, V. Bozkurt, & S. Yorğun (Dü) içinde, *Küreselleşen Dünyada Salgın ve Salgın Sonrası Dünyada Küreselleşme* (s. 217-232). İstanbul: İstanbul Üniversitesi Yayın No: 5264, İktisat Fakültesi Yayın No: 657.

Latouche, S. (1993). *Dünyanın Batılılaşması: Gezeğenimizin Birörnekleşmesinin Anlamı, Önemi ve Sınırları Üzerine Bir Deneme.* (T. Keşoğlu, Çev.) İstanbul: Ayrıntı Yayınları.

Mani, S. M. (2019). *Dünya Sosyal Forumu ve Alternatif Küreselleşme.* Ankara Üniversitesi Sosyal Bilimler Enstitüsü (Yayınlanmamış Doktora Tezi), Ankara.

Mavi , İ. (2021). *Küreselleşme Bağlamında Yeni Toplumsal Hareketler; Barış ve İnsan Hakları Hareketi.* Kırıkkale Üniversitesi Sosyal Bilimler Enstitüsü, (Yayınlanmamış Doktora Tezi), Kırıkkale.

Osmanoğlu, Ö. (2021). *İdeal Devlet Erdemli Toplum: Platon ve Farabî'nin Siyaset Felsefesi.* İstanbul: Ark Kitapları.

Savaşlar, Z. (2007). *Küreselleşme ve Sosyal Boyutu.* İstanbul üniversitesi Sosyal Bilimler Enstitüsü, (Yayınlanmamış Doktora Tezi), İstanbul.

Şahin, Y. (2010). *Yönetim Bilimi ve Türk Kamu Yönetimi* (2 b.). Trabzon: MuratHan Yayınevi.

Teziç, E. (2012). *Anayasa Hukuku* (15 b.). İstanbul: Beta Basım Yayım.

Wallerstein, l. (2011). *Dünya Sistemleri Analizi: Bir Giriş* (2 b.). (E. Abadoğlu, & N. Ersoy, Çev.) İstanbul: bgst Yayınları.

Weber, M. (2006). *Meslek Olarak Siyaset.* (A. Timuçin, & M. Sert, Çev.) Chiviyazıları Yayınevi.

Yalçınkaya, M. H., Çılbant, C., ve Yalçınkaya, N. (2012). Küreselleşme İle Yeniden Şekillenen Ulus-Devlet Anlayışı. *Uluslararası İktisadi ve İdari İncelemeler Dergisi, 4*(8), 1-26.

Yavaşgel, E. (2021). *Siyasal Düşünceler Tarihi.* İstanbul: İÜ AUZEF Yayını. 05 24, 2022 tarihinde http://auzefkitap.istanbul.edu.tr/kitap/kok/siyasal_dusunceler_tarihi_u101.pdf adresinden alındı

Yılmaz, A. Y., ve Mutlu, İ. S. (2020). Salgın Sonrası Dünyada, Küreselleşme ve Ulus Devlet Tartışmaları. *Üçüncü Sektör Sosyal Ekonomi Dergisi, 55*(3), 1965-1976. doi:10.15659/3.sektor-sosyal-ekonomi.20.09.1430

Yoldaş, Y. (2013). *Toplumun Siyaseti* (2 b.). İstanbul: Derin Yayınları,.

Zafer, C. (2021). Yeni Dünya Düzeninin Oluşumu: Ekonomik ve Sosyolojik Anlamda Yeni Dünya Düzeninin Etkileri. *İstanbul Ticaret Üniversitesi Sosyal Bilimler Dergisi, 20*(40), 661-682. doi:10.46928/iticusbe.755328

KAYNAKÇA

Akpınar, T. (2017). Türkiye'deki Suriyeli mülteci çocukların ve kadınların sosyal politika bağlamında yaşadıkları sorunlar. *Balkan ve Yakın Doğu Sosyal Bilimler Dergisi*, 3(3), ss. 16-29.

Aktel, M., & Kaygısız, Ü. (2018). Türkiye'de göç yönetimi. *Süleyman Demirel Üniversitesi İktisadi ve İdari Bilimler Fakültesi Dergisi,* 23(2), ss. 579-604.

Amnesty International, (2019a). *Refugees, asylum-Seekers and migrants.* https://www.amnesty.org/en/what-we-do/refugees-asylum-seekers-and-migrants/?utm_source=google&utm_medium=cpc&gclid=Cj0KCQjw8_qRBhCXARIsAE2AtRY32r1o92OOkd0WYCNr5jknCDe5-M47fjkT7uRF25YMV-8VqG-XH18aAjwsEALw_wcB (Son Erişim Tarihi 26.03.2022).

Amnesty International, (2019b). *The world's refugees in numbers.* https://www.amnesty.org/en/what-we-do/refugees-asylum-seekers-and-migrants/global-refugee-crisis-statistics-and-facts/ (Son Erişim Tarihi 26.03.2022).

Artukoğlu, O. S., (2005). *Yurtdışı işçi tasarruflarının Türkiye cumhuriyet merkez bankası, banka sistemi ve Türkiye ekonomisi üzerine etkileri.* Danışman: Prof. Dr. Yılmaz Özkan. Uzmanlık Yeterlilik Tezi. Türkiye Cumhuriyet Merkez Bankası. İşçi Dövizleri Genel Müdürlüğü. Ankara.

Asutay, H., ve Çarikçi, T. (2015). Göçün ellinci yılında Almanya'da yükselen değer: Türk-Alman göçmen yazını. *Humanitas-Uluslararası Sosyal Bilimler Dergisi*, 3(5), ss.17-32.

Aydın, D. (2007). *Küreselleşme ve yoksulluk ilişkisinin sosyolojik analizi.* Yüksek Lisans Tezi. Fırat Üniversitesi Sosyal Bilimler Enstitüsü Sosyoloji Bölümü. Danışman: Ömer Aytaç. https://openaccess.firat.edu.tr/xmlui/bitstream/handle/11508/16265/204976.pdf?sequence=1

Avrupa Birliği (t.y.). *Birleşmiş Milletler Kalkınma Programı (UNDP) Suriye Krizine Yanıt Olarak Türkiye'de Dayanıklılık Projesi (TRP).* Avrupa Birliği Türkiye Delegasyonu. https://www.avrupa.info.tr/tr/proje/birlesmis-milletler-kalkinma-programi-undp-suriye-krizine-yanit-olarak-turkiyede-dayaniklilik (Son Erişim Tarihi 02.05.2022).

Barın, H. (2015). Türkiye'deki Suriyeli kadınların toplumsal bağlamda yaşadıkları sorunlar ve çözüm önerileri. *Göç Araştırmaları Dergisi*, (2), ss. 10-56.

Basu, K. (2006). Globalization, poverty, and inequality: What is the relationship? What can be done?. *World Development*, 34(8), 1361-1373.

Bobbio, N. (1995). *The age of rights.* Cambridge: Polity Press.

Boyraz, Z. (2015). Türkiye'de göçmen sorununa örnek Suriyeli mülteciler. *Zeitschrift für die Welt der Türken/Journal of World of Turks,* 7(2), ss. 35-58.

Canyurt, D. (2015). Suriye gelişmeleri sonrası Suriyeli mülteciler: Türkiye'de riskler. *Akademik Bakış Uluslararası Hakemli Sosyal Bilimler Dergisi,* (48), ss.127-146.

Castles, S. & Miller, M.J. (1993). *The age of migration: International population movements in the modern world*, New York: Guilford Press.

Chakravarty, S. R., ve Majumder, A. (2005). Measuring human poverty: A generalized index and an application using basic dimensions of life and some anthropometric indicators. *Journal of Human Development*, 6(3), pp. 275-299.

Chishti, M. ve Pierce, S., (2020). Crisis within a crisis: Immigration in the United States in a time of COVID-19. *Migration Policy Institute (MPI).* https://www.migrationpolicy.org/article/crisis-within-crisis-immigration-time-covid-19 (Son Erişim Tarihi 26.03.2022).

Çağlayan, S. (2006). Göç kuramları, göç ve göçmen ilişkisi. *Muğla Üniversitesi Sosyal Bilimler Enstitüsü Dergisi,* (17), ss. 67-91.

Çetin, İ. (2016). Suriyeli mültecilerin işgücüne katılımları ve entegrasyon: Adana-Mersin Örneği, *Gaziantep University Journal of Social Sciences*, 15 (4), ss. 1001-1016. http:doi,10.21547/jss.265320.

Çoban, B. (2018). Türkiye'de işsizlik profili bağlamında Suriyeli gençlerin İstanbul işgücü piyasasına katılım sorunları. *Çalışma ve Toplum*, 56(1), ss. 193-216.

Dalaman, C., (2013). Almanya'daki Türk Gögçmenler Türkiye›ye döviz göndermeye devam ediyor. *VOA.* https://www.amerikaninsesi.com/a/almanya-daki-turk-gocmenler-turkiye-ye-doviz-gondermeye-devam-ediyor/1578227.html (Son Erişim Tarihi 01.04.2022).

Danış, A. D. (2004). Yeni göç hareketleri ve Türkiye. *Birikim Dergisi,* 184(1-2).

De Haas, H., Castles, S., & Miller, M. J. (2019). *The age of migration: International population movements in the modern world.* Bloomsbury Publishing. https://play.google.com/books/reader?id=IftGEAAAQBAJ&pg=GBS.PT9.w.2.0.2.1&printsec=frontcover&source=gbs_atb

De Haas, A., & Yaqub, S. (2008). Migration and poverty: Linkages, knowledge gaps and policy implications. *South-South Migration* (pp. 190-219). Palgrave Macmillan, London.

Deniz, T. (2014). Uluslararası göç sorunu perspektifinde Türkiye. *Türkiye Sosyal Araştırmalar Dergisi,* 181(181), ss. 175-204.

Development Initiatives (2021). *Poverty trends: global, regional and national.* https://devinit.org/documents/1100/Poverty_trends_-_global_regional_and_national_-_November_2021.pdf (Son Erişim Tarihi 04.04.2022).

Dollar, D. (2005). Globalization, poverty, and inequality since 1980. *The World Bank Research Observer,* 20(2), pp. 145-175.

Doña Reveco, C., & Mullan, B. (2014). Migration policy and development in Chile. *International Migration*, 52(5), 1-14.

Dünya Bankası (2021). *Topics, understanding poverty*. Poverty. https://www.worldbank.org/en/topic/poverty/overview#1 (Son Erişim Tarihi 04.04.2022).

Düvell, F. (2008). Summary paper written for the EU Network on International Migration, Integration and Social Cohesion (IMISCOE) and COMPAS Transit, Migration and Politics Trends and Constructions on the Fringes of Europe.

Er, A. (2015). İtici ve çekici faktörler bağlamında iç göç. *Göç Dergisi (GD),* 2(1), ss. 43-58.

Ercan, R. (10 Ocak 2020). *Türkiye'de 5 yılda 1 milyon 219 bin düzensiz göçmen yakalandı*. Anadolu Ajansı. https://www.aa.com.tr/tr/turkiye/turkiyede-5-yilda-1-milyon-219-bin-duzensiz-gocmen-yakalandi/1698552 (Son Erişim Tarihi 01.05.2022).

Erdoğan, M. (29 Nisan 2020). *Onuncu Yılında Türkiye'deki Suriyeliler.* UIK Panorama. https://www.uikpanorama.com/blog/2020/04/29/onuncu-yilinda-turkiyedeki-suriyeliler/ (Son Erişim Tarihi 07.05.2022).

Gelekçi, C. (2015). I960 sonrası dönemde Türkiye'de nüfus yapısı ve bazı temel özellikleri üzerine tespitler. *Sosyoloji Konferansları.* No: 52 (2). Ss. 587-607. http:doi,10.18368/IU/sk.63274.

Göç İdaresi Başkanlığı (14 Nisan 2022). *Yılbaşından Bugüne Kadar 21.087 Düzensiz Göçmen Sınır Dışı Edildi*. T.C. İçişleri Bakanlığı. https://www.goc.gov.tr/yilbasindan-bugune-kadar-21087-duzensiz-gocmen-sinir-disi-edildi#:~:text=2021%20y%C4%B1l%C4%B1nda%2021.087%20d%C3%BCzensiz%20g%C3%B6%C3%A7men,say%C4%B1s%C4%B1%20320.172%20olarak%20kay%C4%B1tlara%20ge%C3%A7mi%C5%9Ftir (Son Erişim Tarihi 01.05.2022)

Göç İdaresi Başkanlığı (t.y.). *Göç Kurulu*. T. C. İçişler Bakanlığı. https://www.goc.gov.tr/goc-kurulu (Son Erişim Tarihi 25.04.2022).

European Commission (2020). *The Emergency Social Safety Net (ESSN): Offering a lifeline to vulnerable refugees in Turkey*. European Civil Protection and Humanitarian Aid Operations (ECHO). https://ec.europa.eu/echo/emergency-social-safety-net-essn-offering-lifeline-vulnerable-refugees-turkey_en#:~:text=Launched%20in%202016%2C%20the%20Emergency,the%20programme%20until%20early%202023 (Son Erişim Tarihi 06.05.2022).

European Commission (2021). *EU Regional Trust Fund in Response to the Syrian crisis*. https://ec.europa.eu/trustfund-syria-region/index_en#_ftn1 (Son Erişim Tarihi 06.05.2022).

Harrison, A., & McMillan, M. (2007). On the links between globalization and poverty. *The Journal of Economic Inequality,* 5(1), ss. 123-134.

Hendow, M. (2019). *Bridging refugee protection and development: Policy Recommendations for Applying a Development-Displacement Nexus Approach*. International Centre for Migration Policy Development (ICMPD).

https://www.icmpd.org/file/download/48447/file/Bridging0refugee0protection0and0development0-0Policy0Recommendations0for0Applying0a0Development-Displacement0Nexus0Approach0EN.pdf

Henkin, L. (1990). *The age of rights.* New York: Columbia University Press.

İçduygu, A. (2005). *Transit migration in Turkey: Trends, patterns and issues*. https://cadmus.eui.eu/bitstream/handle/1814/6277/CARIM-RR_2005_04.pdf

İçduygu, A. (2015). *Turkey's evolving migration policies: A Mediterranean transit stop at the doors of the EU.* Istituto affari internazionali. http://www.dehai.org/archives/dehai_news_archive/2015/sep/att-0374/Turkey___s_Evolving_Migration_Policies-A_Mediterranean_Transit_Stop_at_the_Doors_of_the_EU.pdf

İçduygu, A., & Yükseker, D. (2012). Rethinking transit migration in Turkey: reality and re-presentation in the creation of a migratory phenomenon. *Population, Space and Place,* 18(4), ss. 441-456.

İçişleri Bakanlığı Göç İdaresi Genel Müdürlüğü. (2017). *2016 Türkiye göç raporu*. https://www.goc.gov.tr/kurumlar/goc.gov.tr/YillikGocRaporlari/2016_yiik_goc_raporu_haziran.pdf

ILO (2004). Towards a fair deal for migrant workers in the global economy. *International Labour Conference*, 92nd Session 2004, Report VI. ILO.

Iontsev, V., Aleshkovski, I (2006). Illegal immigration in the social and political discourse. *International Migration: Economics And Politics. International Migration of Population: Russia and the Contemporary World.* Edited by Yelena Sadovskaya. Volume 18. Moscow. Pp. 23-36.

Karadağ, A. K. (2018). Göç, yoksulluk ve insan hakları. ***İnönü Üniversitesi Hukuk Fakültesi Dergisi,*** 9(2), 485-498. http:doi,10.21492/inuhfd.477182.

Kasparek, B. (2010). Borders and populations in flux: Frontex's place in the European Union's migration management. *The politics of international migration management. In The politics of international migration management* Edited by Geiger, M., & Pécoud, A. (pp. 119-140). London: Palgrave Macmillan.

Keser, U. (2009). Arşiv belgeleri ışığında ikinci dünya savaşı sürecinde Türkiye'de mülteciler ve esirler sorunu. ***Çağdaş Türkiye Tarihi Araştırmaları Dergisi***, 8(18), ss. 185-208.

Keskin, T., Ergüler, G. A., Kara, S. S., Durhat, İ., Ergen, İ., Bozkurt, M., (2021). *Turkish Development Assistance Report 2020.* Turkish Cooperation and Coordination Agency. https://www.tika.gov.tr/upload/old/2022/TurkiyeKalkinma2020ENG_Web.pdf

Korkmaz, B. (2020). *Küreselleşme-göç-yoksulluk ilişkisi: Türkiye'de kadınlar üzerine bir inceleme.* (Yüksek Lisans Tezi, Sosyal Bilimler Enstitüsü). https://acikbilim.yok.gov.tr/bitstream/handle/20.500.12812/167006/yokAcikBilim_10336487.pdf?sequence=-1&isAllowed=y (Son Erişim Tarihi 04.04.2022).

Kothari, U. (2002). *Migration and chronic poverty* (Vol. 16). Manchester: Institute for Development Policy and Management: Chronic Poverty Research Centre. https://gsdrc.org/document-library/migration-and-chronic-poverty/

Krishnakumar, P., & Indumathi, T. (2014). Pull and push factors of migration. *Global Management Review,* 8(4).

Kızıldağ, P., (2014). SGDD'nin Türkiye'nin göç sistemindeki rolü ve Türkiye'ye yönelik son mülteci akımları. *4th International Crime and Punishment Film Festival "Migration" Academic Papers,* Editör Adem Sözüer. Ss.24-34. http://www.icapff.com/4-Uluslararasi-Suc-ve-Ceza-Film-Festivali-Akademik-Program-Tebligleri.pdf#page=36 (Son Erişim Tarihi 04.04.2022).

Krauer-Pacheco, K. (2011). *Turkey as a transit country and energy hub: the link to its foreign policy aims. (Arbeitspapiere und Materialien* / Forschungsstelle Osteuropa an der Universität Bremen, 118). Bremen: Forschungsstelle Osteuropa an der Universität Bremen. https://www.ssoar.info/ssoar/bitstream/handle/document/44092/ssoar-2011-krauer-pacheco-Turkey_as_a_transit_country.pdf?sequence=1

Krause, U. (2017). *Development-oriented refugee assistance: Learning from the past to plan for the future.* Friedrich-Ebert-Stiftung, Global Policy and Development.

Krause, U. (2013). *Development-Oriented Refugee Assistance: Gender-Sensitive, Sustainable and Efficient - a Case Study in Uganda*. Springer Publisher.

Loescher, G., Betts, A., & Milner, J. (2008). The United Nations High Commissioner for Refugees (UNHCR): The politics and practice of refugee protection into the 21st century. *The United Nations High Commissioner for Refugees (UNHCR): The Politics and Practice of Refugee Protection into the 21st Century*, 1–161. doi:10.4324/9780203928394.

Lok-Dessallien, R. (1999). Review of poverty concepts and indicators. *UNDP Soc Dev Poverty Elimin Div Poverty Reduct Ser. 21*, 1-21. Erişim Adresi (21 Aralık 2021) http://ftp.unpad.ac.id/orari/library/library-ref-ind/ref-ind-1/application/poverty-reduction/Poverty/Review_of_Poverty_Concepts.pdf

Mardin, D., Özvarış, Ş. B., Sakarya, S., Kayı, İ., Gürsoy, G., Yukarıkır, N., & Başpınar, A. (2020). Covid-19 sürecinde Türkiye'de göçmen ve mültecilerin durumu. *Sağlık ve Toplum.* Özel Sayı (Temmuz), ss. 112-118.

Memişoğlu, F. (2018). *Assessing the Development Displacement Nexus in Turkey*. International Centre for Migration Policy Development (ICMPD).

https://www.alnap.org/system/files/content/resource/files/main/Assessing%20the%20Development-Displacement%20Nexus%20in%20Turkey_FINAL.PDF

McKenzie, D. (2017). Poverty, inequality, and international migration: Insights from 10 years of migration and development conferences. *Revue d'économie du développement,* 25(3), pp. 13-28.

Migration Policy Institute (MPI), (2022). *Immigration Policy & Law.* https://www.migrationpolicy.org/topics/immigration-policy-law (Son Erişim Tarihi 26.03.2022).

Migration in an interconnected world (2005). *New directions for action*. Report of the Global Commission on International Migration. GCIM (www.gcim.org).

Murrugarra, E.; Larrison, J. ve Sasin, M. (2011). *Migration and poverty: Toward better opportunities for the poor.* World Bank. https://openknowledge.worldbank.org/handle/10986/2535 (Son Erişim Tarihi 26.03.2022).

Özbay, F., ve Yücel, B. (2001). Türkiye'de göç hareketleri, devlet politikaları ve demografik yapı. *Nüfus ve Kalkınma: Göç, Eğitim, Demokrasi, Yasam Kalitesi.* Ankara: Hacettepe Üniversitesi Nüfus Etütleri Enstitüsü Yay, ss.1-68.

Özbudun, S. (2002). Küresel bir 'yoksulluk kültürü' mü?. *Yoksulluk, Şiddet ve İnsan Hakları,* Editör: Yasemin Özdek, TODAİ İnsan Hakları Araştırma ve Derleme Merkezi, Ankara, 2002.

Pantiru, M. C., Black, R., & Sabates-Wheeler, R. (2007). Migration and poverty reduction in Moldova. *Development Research Centre on Migration, Globalisation and Poverty*, Working Paper C, 10. http://www.sussex.ac.uk/Units/SCMR/drc/publications/working_papers/WP-C10.pdf

Parkins, N. C. (2010). Push and pull factors of migration. *American Review of Political Economy*, 8(2), 6.

Pogge, T. (2005). World poverty and human rights. *Ethics & international affairs,* 19(1), pp. 1-7.

Pogge, T. (1997). Migration and poverty. In: Bader, V. (eds) *Citizenship and Exclusion.* Palgrave Macmillan, London. https://doi.org/10.1057/9780230374591_2.

Rahim, H. L., Abidin, Z. Z., Ping, S. D. S., Alias, M. K., & Muhamad, A. I. (2014). Globalization and its effect on world poverty and inequality. *Global Journal of Management and Business*, 1(2), 8.

Sen, A.K. (1983). Poor, Relatively Speaking. *Oxford Economic Papers,* New Series, Vol. 35, No. 2, 153-169. Erişim Adresi (6 Şubat 2022) https://www.jstor.org/stable/2662642?seq=1#metadata_info_tab_contents

Sen, A.K. (1985). *Commodities and capabilities,* North Holland, Amsterdam.

Sen, A.K. (1987). *Standard of living,* Cambridge University Press, Cambridge.

Sen, A.K. (1997). *On Economic inequality,* with a Substantial Annexe by J. E. Foster and A. K. Sen, Oxford University Press, Oxford.

Scalettaris, G. (2010). Refugees or Migrants? The UNHCR's Comprehensive Approach to Afghan Mobility into Iran and Pakistan. *The politics of international migration management. In The politics of international migration management* Edited by Geiger, M., & Pécoud, A. (pp. 252-270). London: Palgrave Macmillan.

Smith, A. (1776). *An inquiry into the nature and causes of the wealth of nations.* Everyman Edition, London: Home University Library.

Skeldon, R. (2006). Migration and poverty. Edited by Yelena Sadovskaya. *International Migration: Economics And Politics.* International Migration of Population: Russia and the Contemporary World. Volume 18. Moscow. pp. 47-60.

Syria Protection Cluster (Turkey), (2020). *Disability-inclusive COVID-19 response.* https://www.humanitarianresponse.info/sites/www.humanitarianresponse.info/files/documents/files/nws_disability-inclusive_covid-19_response_-_twg_on_inclusion_guidance_note_-april_2020.pdf (Son Erişim Tarihi 26.03.2022).

Şimşek, H., ve Kula, S. S. (2018). Türkiye'nin göçmen politikasında ihmal edilen boyut: eğitsel uyum programı. *Ahi Evran Üniversitesi İktisadi ve İdari Bilimler Fakültesi Dergisi*, 2(2), ss. 5-21.

TBMM (2018). *Göç ve uyum raporu*. https://asylumineurope.org/wp-content/uploads/2018/04/resources_goc_ve_uyum_raporu.pdf (Son Erişim Tarihi 24.04.2022).

Tepealtı, F. (2019). Avrupa Birliği'ne yönelik Türkiye geçişli (transit) göç hareketleri ve Türkiye'nin düzensiz göçle mücadelesi. *Doğu Coğrafya Dergisi*, 24(41), ss. 125-140.

T.C. İçişleri Bakanlığı, Göç İdaresi Genel Müdürlüğü (2020). *Türkiye insan ticareti ile mücadele yıllık raporu.* Yayın No: 61. Ankara. https://www.goc.gov.tr/turkiyenin-insan-ticaretiyle-mucadele-yillik-raporlari

Tijan Jallow, A., & Masood Malik, S. (2005). *Handbook for planning and implementing development assistance for refugees (DAR) programmes*. Refugee Survey Quarterly, 24(4). https://www.unhcr.org/44c487872.pdf

Toksöz, G., Erdoğdu, S., & Kaşka, S. (2012). *Irregular labour migration in Turkey and situation of migrant workers in the labour market*. Ankara: International Organization for Migration. https://documentation.lastradainternational.org/lsidocs/3072-IOM_irregular_labour_migration%20Turkey.pdf

Turhan, A. (2013). İnsan hakkı kuşakları arasındaki tamamlayıcılık ilişkisi. *İnönü Üniversitesi Hukuk Fakültesi Dergisi*, 4(2), ss. 357-378.

UNDP United Nations Development Programme (1990–2005). *Human Development Report*, New York: Oxford University Press.

UNHCR (2021). *UNHCR: World leaders must act to reverse the trend of soaring displacement***.** https://www.unhcr.org/news/press/2021/6/60ca09a74/unhcr-world-leaders-must-act-reverse-trend-soaring-displacement.html#:~:text=%E2%80%9CWhile%20the%201951%20Refugee%20Convention,Commissioner%20for%20Refugees%2C%20Filippo%20Grandi (Son Erişim Tarihi 26.03.2022).

UNHCR, (2020). *Global Trends, Forced Displacement in 2020*. https://www.unhcr.org/60b638e37/unhcr-global-trends-2020 (Son Erişim Tarihi 26.03.2022).

UNHCR, (2019). *Global Trends, Forced Displacement in 2019*. https://www.unhcr.org/flagship-reports/globaltrends/globaltrends2019/ (Son Erişim Tarihi 26.03.2022).

UNHCR (2016), *Global trends, Forced Displacement in 2016* (Geneva: UNHCR). https://www.unhcr.org/globaltrends2016/#:~:text=and%20location%20data-,TRENDS%20AT%20A%20GLANCE,remained%20at%20a%20record%20high (Son Erişim Tarihi 26.03.2022).

UNHCR (May, 2019), *Guidance for Partnering with UNHCR*. https://www.unhcr.org/uk/5cf8c21c7.pdf (Son Erişim Tarihi 26.03.2022).

World Bank (2015). *Turkey's Response to the Syrian Refugee Crisis and the Road Ahead*. The World Bank Group. https://documents1.worldbank.org/curated/en/583841468185391586/pdf/102184-WP-P151079-Box394822B-PUBLIC-FINAL-TurkeysResponseToSyrianRefugees-eng-12-17-15.pdf (Son Erişim Tarihi 14.04.2022).

Yıldırım, A. U. (2014). Türkiye'de Mültecilik ve Uygulamada Karşılaşılan Sorunlar. *4th International Crime and Punishment Film Festival "Migration" Academic Papers*, Editör Adem Sözüer. ss.36-47. http://www.icapff.com/4-Uluslararasi-Suc-ve-Ceza-Film-Festivali-Akademik-Program-Tebligleri.pdf#page=36 (Son Erişim Tarihi 04.04.2022).

Yılmaz, A. (2014). Uluslararası Göç: Çeşitleri, Nedenleri ve Etkileri. *Turkish Studies.* Volume (9) 2. Winter 2014, ss. 1685-1704.

KAYNAKÇA

Alanoğlu, A. (2020). İbn İsfendiyâr'ın Târîh-i Taberistân Eseri Bağlamında Bâvendî Hanedanı. Yüksek Lisans Tezi. Bingöl: Bingöl Üniversitesi Sosyal Bilimler Enstitüsü Tarih Anabilim Dalı.

Al-Qadi al-Numan.(2002). *The Pillars of İslam*.(Trans: Asaf A. A. Fyzee). New Delhi: Oxford University Press.

Altungök, A.(2015). İslâm Öncesi İran'da Devlet ve Ekonomi-Sasani Dönemi MS. 226-652. İstanbul: Hikmetevi Yayınları. 2015

Arjomand, S. A. (1994). "Abd Allah Ibn al-Muqaffa" and the 'Abbasid Revolution. Iranian Studies, 27(1/4), 9–36. http://www.jstor.org/stable/4310884.

Badian, E. (1985). Alexander In Iran. In I. Gershevitch (Ed.), The Cambridge History of Iran. Cambridge: Cambridge University Press. 420-501. doi:10.1017/CHOL9780521200912.009.

Bedevî, A.(1954). *El-Usûlu'l-yunâniyye li'n-nazâriyyâti's-siyâsiyye fi'l-islâm*, Kahire.

Bozan, O.(2014). 'Taberistân Emiri Mâzyâr b. Kârin'in Abbasi İdaresine İsyanı,' Şarkiyat İlmi Araştırmalar Dergisi. Sayı: XI, Nisan. 73-93.

Challaye, F.(2007). *Dinler Tarihi*.(çev. S. Tiryakioğlu). İstanbul: Varlık yayınları.

Denkard. http://avesta.org/denkard/dk4.html, Edited by Peshotan Dastur Behramjee Sanjana, 1900. (E.T.: 15.01.2022).

Driver, G. R.(2005). *Aramaic Documents of the Fifth Century B.C*. Oregon: Wipf and Stock Publishers.

Demirci, M. (2008) "Abdullah İbnü'l-Mukaffâ'nın "Risâletü's-Sahabe" Adlı Risâlesi: Takdim Ve Tercüme". İSTEM / 12, 217-240.

Duby, G.(1982). *The Three Orders: Feodal Society Imagined*, (Trans. A. Goldhammer). University of Chicago Press.

Durmuş, İ.(2000). «İbnü'l-Mukaffa'«, TDV İslâm Ansiklopedisi, https://islamansiklopedisi.org.tr/ibnul-mukaffa#1. (E.T: 01.12.2022)

Ebû Abdullah Muhammed b. Abdus b. Abdullah el-Kufi Cehşiyari.(1980). *el-Vüzera ve'l-küttab*. Thk. Mustafa es-Sekka, Mustafa el-Babi el-Halebi. Kahire.

Ebü'l-Ferec Muhammed b. İshak İbnü'n-Nedim.(1985/1405). *el-Fihrist*. thk. Mustafa Şuveymi, Tunus : ed-Dârü'tTunisiyye.

Frye, R. (1983). The Political History of İran Under The Sasanians. In E. Yarshater (Ed.), The Cambridge History of Iran. Cambridge: Cambridge University Press, 116-180.

Gazâlî.(2005). *El-İktisâd fi'l-İtikâd*, (çev. H. Akın). Ahsen Yayınları, İstanbul.

Gazâlî.(1988). *et-Tibru'l-Mesbûk fî Nasihati'l-Mülûk*, Beyrut: Dâru'l-Kütübi'İlmiyye.

Gazâlî.(1974). İhya-u Ulumi'd-Din, I (çev. A. Serdaroğlu). Ankara: Bedir Yayınları.

İbnü'l-Belhî.(2008). 'Farsnâme,' (çev: A. Bakır, A. Altungök). *Ortaçağ Tarih Medeniyetine Dair Çeviriler I*.

İbnü'l-Fakîh, Ebûbekr Ahmed b. Muhammed el-Hemedani.(1885). *Muhtasar Kitâbu'l-Büldân*. Edit: M. J. De Geoje, Leiden.

Kavas, İ.(2022). «İbnü'l Mukaffa Üzerine Bazı İngilizce Çalışmalar». Tarih ve Gelecek Dergisi 8, 207-215.

Kavas, İ.(2022). *Ortaçağ Siyasetnameleri Üzerine Ekonomi Politik Bir Deneme*. İstanbul: İksad Yayınevi.

Kim, S.M. (2017). Letter of Alexander to Aristotle. In The Encyclopedia of Medieval Literature in Britain (eds R. Rouse, S. Echard, H. Fulton, G. Rector and J.A. Fay).

https://doi.org/10.1002/9781118396957.wbemlb138.

Kömbe, İ.(2013). "Dünya Düzeninin Temelleri: Adalet Dairesi Literatürüne Giriş". Divan: Disiplinlerarası Çalışmalar Dergisi Sayı 35, 139-198.

Kristó-Nagy, I. T. (2009). 'Reason, Relıgıon And Power In Ibn Al-Muqaffaʿ.' Acta Orientalia Academiae Scientiarum Hungaricae, 62(3), 285–301. http://www.jstor.org/stable/23659418

Kurtuluş, R.(1999). "İbn İsfendiyâr". TDV İslâm Ansiklopedisi, https://islamansiklopedisi.org.tr/ibn-isfendiyar (E.T.: 19.01.2023).

Marín-Guzmán, R. (1994). The ’Abbasıd Revolutıon In Central Asıa And Khurāsān: An Analytıcal Study Of The Role Of Taxatıon, Conversıon, And Relıgıous Groups In Its Genesıs. Islamic Studies, 33(2/3), 227–252. http://www.jstor.org/stable/20840168.

Mâverdî.(1987). *Teshîlü’n-nazar ve ta‘cilü’z-zafer fi ahlâki’l-melik ve siyâseti’l-mülk*.(Neşr. R. esSeyyid). Beyrut.

McKirahan, R. D.(2010). *Philosophy Before Socrates: An Introduction with Texts and Commentary*. Indianapolis: Hackett Publishing Company Inc.

Muhammed b. Turtuşî.(1995). *Siracü’l-mülûk, Siyaset Ahlakı ve İlkelerine Dair*.(haz. S. Aykut). İstanbul: İnsan Yayınları.

Nizamülmülk. (2009). Siyasetname. (çev. Mehmet Taha Ayar). İstanbul: Türkiye İş Bankası Kültür.

Lowry, J. E. (2008). The First Islamic Legal Theory: Ibn al-Muqaffaʿ on Interpretation, Authority, and the Structure of the Law. Journal of the American Oriental Society, 128(1), 25–40. http://www.jstor.org/stable/25608305.

Pseudo-Callisthenes, Stoneman, R.(1991). *The Greek Alexander Romance*, London: Penguin Books.

Sözde-Aristoteles.(2018). *Sırların Sırrı*, (çev.. İ. Kavas). İstanbul: Büyüyenay Yayınları.

Swain, S. (2013). Letter of Aristotle to Alexander. In *Themistius, Julian, and Greek Political Theory under Rome: Texts, Translations, and Studies of Four Key Works* p.180-207. Cambridge: Cambridge University Press.. doi:10.1017/CBO9781139208109.010

Şenel, C. (2018). Yeni Eflatunculuğun İslam Felsefesine Yansımaları, İstanbul: Dergah Yayınları.

Taberî.(2019). *Milletler ve Hükümdarlar Tarihi, Cilt I*. Çev. Zâkir Kadirî Ugan, Ahmet Temir, İstanbul: Bilge Kültür Sanat.

Taberî.(1991). Milletler ve Hükümdarlar Tarihi, Cilt III. Çev:Zâkir Kâdiri Ugan, Ahmet Demir. İstanbul: MEB Yayınları.

The Letter of Tansar.(1968). Trans: Mary Boyce, Ed:M. Minovi, Rome: Istituto Italiano per il Medio ed Estremo Oriente.

Tietze, A.(2019) *Tarihi ve Etimolojik Türkiye Türkçesi Lügati*, Ed: Nurettin Demir, Emine Yılmaz Cilt: 6, Ankara: Türkiye Bilimler Akademisi.

Yıldırım, N.(2011). “Zerdüşt’ün Kutsal Kitabı Avesta”. Şarkiyat Mecmuası Cilt 0/18 147-170.

KAYNAKÇA

ABB. (2019),Avrupa Birliği Bakanlığı; https://www.ab.gov.tr/

Acun, F. (2007). *Türkiyat Araştırmalarında İnternet'ten Nasıl İstifade Edilebilir?*. I. Türkiyat Araştırmaları Sempozyumu, Ankara Hacettepe Üniversitesi.

Afzali, M. (2007). *Karma Kütüphane: Dijital ve Geleneksel Kütüphanelerin Odak Noktası.* Değişen Dünyada Bilgi Yönetimi Sempozyumu,Kurbanoğlu, Y. Tonta ve U. Al (Yay. Haz.). Ankara.

Akyol, P. K. (2014). *Kültürel Değişme ve Teknolojinin Etkisiyle Şekillenen Günümüz Ninnileri ve Ninni Dinletme Geleneği*, Bilig Dergisi, Bahar 2014 / Sayı 69, S.127-142

Alivizatou, M. (2012). *Intangible Heritage and The Museum*, Walnut Creek, California, by Left Coast Press, Inc.

Borowiecki K. Forbes N, Fresa A. (2016). *Cultural Heritage in a Changing World,* Switzerland: Springer International Publishing AG

Borys, C. (2000). İnternet: Kütüphaneciler ve Bilgi Profesyonelleri için Notlar. Bilgi Dünyası.

Buckland, M. (2008). Cultural Atlases: *The Electronic Cultural Atlas Initiative and related studies at Berkeley*,http://ecai.org/about/ECAI_history_Buckland.pdf adresinden erişildi.

Charlottesville, V.A. (2006). *University of Virginia Community Digitization Guidelines.* http://www.lib.virginia.edu/digital/reports/uva_digitization_guidelines.html

Combi, M. (2016). *Cultures and Technology: An Analysis of Some of the Changes in Progress Digital, Global and Local Culture‖,* Borowiecki vd. (Yay. haz.), Cultural Heritage in a Changing World içinde, Switzerland: Springer International Publishing AG. 3-16.

Constantinidis, D. (2016). Crowdsourcing Culture: Challenges to Change‖, Borowiecki vd. (Yay. haz.), *Cultural Heritage in a Changing World içinde*, Switzerland: Springer International Publishing AG. 215-236.

Çağıltay, N.E. (2001). Bir Elektronik Kütüphane Projesine Başlarken. Türk Kütüphaneciliği,.

Çaycı,Karagülle. (2016). İletişimin Dijitalleşmesi ve Kültürel Melezleşme‖, Global Media Journal TR Edition, 6 (12), s.570-586

Ege, G. (2012). *Siber Kültür ve Sosyal Oyunlar: Karşılaştırmalı Örneklerle Sosyal Oyun Deneyimi Üzerine Bir Çözümleme‖*, Uluslararası Kıbrıs Üniversitesi Folklor/Edebiyat Dergisi, cilt:18, sayı:72, 2012/4, say. 145-152

Erdoğan, İ. (1991) "İşletmelerde Davranış", İstanbul: İ.Ü. İşletme Fakültesi Yayınları.

Eur, L .(2008). Digital libraries. http lex.europa.eu/legal content/EN/TXT/?uri

Euronoews (2020). *Turizm Sektöründe Dijital Devrim*. https:// tr.euronews.com /2018/03/17/turizm-sektorunde-dijitaldevrim. Erişim Tarihi:24.01.2020.

Europeana. (2019). http://www.europeana.eu/portal/

Gaspodini, A. (2004). *Urban Morphology And Place* İdentity *in European cities*: Built Heritage And İnnovative Design, Journal of Urban Design

Gretzel, U., Sigala, M., Xiang, Z. & Koo, C. (2015). *Smart Tourism: Foundations and Developments, Electronic Markets*, 25(3), 179- 188.

Güzel, M. (2006). *Küreselleşme, İnternet ve Gençlik Kültürü‖, Küresel İletişim Dergisi*, sayı 1, Bahar2006, s. 1-16

Hanlon, A. (2001). *A Brief* İntroduction *to Metadata / Metadata Kavramına Kısa Bir Giriş* (M. E. Küçük, Çev.). Bilgi Dünyası

Hodge, G. (2001). *Metadata Made Simpler:* A Guide For Libraries. Bethesda, MD: NISO.

ICOM.(2004) http://icom.museum/the-vision/museum-definition

INDICATE Project. http://www.indicate project.eu/index.php?en/94/about

Ivanov, S.H., Webster, C. ve Berezina, K. (2017). *Adoption of Robots and Service Automation by Tourism and Hospitality Companies. Invtur Conference*, Aveiro, Portugal.

Kurtar, C. (2012). *Kentsel Kültürel Miras Yönetimi Ve Rekreasyonla İlişkisi: Ankara Hamamönü Örneği*, Yüksek Lisans Tezi, Ankara Üniversitesi, Sosyal Bilimler Enstitüsü, Coğrafya (Beşeri ve İktisadi Coğrafya) Anabilim Dalı, Ankara.

Külcü, Ö. (2010). *Belge Yönetiminde Yeni Fırsatlar: Dijitalleştirme ve İçerik Yönetimi Uygulamaları.* Bilgi Dünyası

Külcü, Ö. (2012). *Dijitalleştirilen Kültürel Mirasın Arşivlenmesi Korunması ve Devamlılığı.* Osmanlı Coğrafyası Kültürel Arşiv Mirasının Yönetimi ve Tapu Arşivlerinin Ankara: Tapu Kadastro Genel Müdürlüğü.

Kültür ve Turizm Bakanlığı. (2009). Kültürel miras ve müzecilik. http://teftis.kulturturizm.gov.tr/Eklenti/1279,muserrefcanpdf.pdf?0

Lee, S.D. (2001). Digital İmaging: A Practical Handbook. London: Library Association.

Liao, D. (2011). *Sustaınable Tourism Development How Sustaınable Are Chına's Cultural Herıtage Sıtes,* Proceedings of the Northeastern Recreation Research Symposium, Ohio.

LoCloud. (2014). About LoCloud tarihinde http://www.locloud.eu/About adresinden erişildi.

Milli Kütüphane. (2019). http://www.mkutup.gov.tr

Moving Theory İnto Practice: *Digital* İmaging *Tutorial-Delivery.* Cornell University Library/Research Department, http://www.library.cornell.edu/preservation/tutorial/technical/technicalD01.html

Nared, J. ve Visković, N. R. (2014). *Enhancement of Cultural Heritage through Environmental Planning and Management,* Cherplan, SEE/0041/4.3/X.

National Archives. http://www.archives.gov/records-mgmt/era

Neil, S. (1998). Metadata: The Matchmaker of the Web. PC Week.

Nocca, F. (2017). *The Role of Cultural Heritage in Sustainable Development:* Multidimensional Indicators as Decision-Making Tool, Interdepartmental Research Centre in Urban Planning, Italy.

Odabaş, Z.Y., Odabaş, H., ve Polat, C. (2010*). The Ottoman manuscripts and the projects of digitizing the manuscripts in Turkey.* Sofia 2008: Globalization and the Management of Information Recources, içinde (s.482-491). Sofya: University of Sofia.

Oğuz, M. (2013). Somut Olmayan Kültürel Miras Nedir?, Ankara: Geleneksel Yayıncılık

Öter Z. ve Özdoğan, O. N. (2005). *Kültür Amaçlı Seyahat Eden Turistlerde Destinasyon İmajı:* Selçuk-Efes Örneği, Turizm Araştırmaları Dergisi.

Özdemirci, F. (2011). *Arşivcilik ve Arşivlerin Geleceği: e-Dönüşüm Sürecinde e-Belge Yönetimi ve e-Arşivler*. Kütüphane Haftası VEKAM Türkiye'de Arşivler ve Arşivcilik Uygulamaları, Ankara, Bildiriler, B. Z. Önen, M. Türkyılmaz, T. Berkes, (Yay. Hazl. ve Editör). Ankara: Vehbi Koç ve Ankara Araştırmaları Merkezi.

Pennystocks. (2014).*The Internet in real-time‖, Retrieved November* 23, http://pennystocks.la/internetin-real-time

Perez, S. R. vd. (2016). *Technologies Lead to Adaptability and Lifelong Engagement with Culture Throughout the Cloud‖,* Borowiecki vd. (Yay. haz.). Cultural Heritage in a Changing World içinde, Switzerland: Springer International Publishing AG. 163-180

Prensky, M. (2001). *Digital natives, digital immigrants‖,* Horizon, 9 (5), 1–6.

Rosenfeld, R. A. (2008). *Cultural And Herıtage Tourism*, East Michigan University magazine, Michigan,

Samuel, G. N. (2017). *Organızıng And Plannıng Of Cultural Festıval:* The Case Of Intangıble Cultural Herıtage Of New Yam Festıval In Nıgerıa. Master Thesıs, Yaşar Unıversıty, Department of Tourism Management, İstanbul.

Schweibenz, W (2004). *The Development of Virtual Museums.* ICOM News. No:3. http://icom.museum/fileadmin/user_upload/pdf/ICOM_News/20043/ENG/p3_

Seyhan, B. (2014). *Frigya Bölgesi'nin Kültürel Miras Turizmi Kapsamında Değerlendirilmesi,* Yüksek Lisans Tezi, Anadolu Üniversitesi, Sosyal Bilimler Enstitüsü, Eskişehir. Avrupa Birliği Bakanlığı. Avrupa için dijital gündem.http://www.ab.gov.tr/files/ardb/evt/3_ab_bakanligi_yayinlari/going_local_dijita _gndem_kitapcigi.pdf

Şahin, İ.D. (2010). Yerel kültür mirasının dijitalleştirilmesi ve halk kütüphaneleri: Yalova örneği. Yayımlanmamış bilim uzmanlığı tezi, Hacettepe Üniversitesi, Ankara.

Tang, M.C. (2005). *Representational Practice in Digital Museums*: A Case Study of the National Digital Museum Project of Taiwan. The International Information&Library Review

Tonta, Y. (2002). *Elektronik Bilgi ve Telif Hakları.* http://yunus.hacettepe.edu.tr/~tonta/courses/fall2002/telif-2002.htm

Tonta, Y. (2005). *Dijital Koruma Kültürü.* 41. Kütüphane Haftası Dijital Kültür ve Yeni Nesil Kütüphaneler http://yunus.hacettepe.edu.tr/~tonta/yayinlar/tonta-kut-haftasi-dijitalkoruma-kulturu-son.pdf.

TUİK(2019), http://www.tuik.gov.tr/Start.do

Türkiye Yazmaları. (2020). https://www.yazmalar.gov.tr/istatistik.php adresinden erişildi. Türk Tarih Kurumu.

Üçüncü Turizm Şurası (2017). *Dijital Turizm ve İnovasyon Komisyonu. T.C. Kültür ve Turizm Bakanlığı.* Tebliğler Kitabı, Cilt 2, ss.98-196, Ed. Tuna, M., Özel Matbaası, Ankara.

Ülger, D. K. ve Külcü, Ö. (2016). *Dijitalleştirme Çalışmalarına Kültürel Miras Ölçeğinde Genel Bir Bakış:* VEKAM Örneği‖, Akademia Disiplinlerarası Bilimsel Araştırmalar Dergisi, 2 (1), 42-55, ISSN: 2548-0987

Wallach, R. (2001). *Does cultural heritage information want to be free? A discourse on access. Art Documentation:* Journal of the Art Libraries Society of North America

Yeşil, Salih, (2009). *Kültürel Farklılıkların Yönetimi ve Alternatif Bir Strateji: Kültürel Zeka‖,* KMU İİBF Dergisi, Yıl:11 Sayı:16 Haziran/2009

Yeşilbursa, C. C. (2013). *Altıncı Sınıf Öğrencilerinin Somut Kültürel Mirasa Yönelik Görüşleri,* Kastamonu Eğitim Dergisi, Kastamonu

Yılmaz, B. (2011). *Dijital kütüphane becerileri konusunda Türkiye'de durum:* AccessIT Projesi çerçevesinde bir değerlendirme. Türk Kütüphaneciliği

Youngs, K. (2001). *Managing the digitisation of library, archive and museum Materials.* Technical Advisoy Service For Images (TASI), Bristol, 9-11. http://www.bl.uk/services/preservation/dig.pdf

KAYNAKÇA

Alföldy, G. (1974). The crisis of the third century as seen by contemporaries, *GRBS*15 , 89–111.

Başak, O. (2008). Taş Çağı'na Anadolu'da Maden Sanatın Gelişimi ve Kullanımı, *Atatürk Üniversitesi Güzel Sanatlar Enstitüsü Dergisi,* 21.

Baysal, E. L., (2015). Neolitik Dönem Kişisel Süs Eşyaları: Yeni Yaklaşımlar Ve Türkiye'deki Son Araştırmalar", *Tüba-Ar*18, 9-23.

Birley, A. R. (1975). The third-century crisis in the Roman Empire, *Bulletin of the John Rylands Library*, 58, 253–81.

Boardman, J. (1970). *Greek Gems and Finger Rings, Early Bronze Age to Late Classical*, London.

Çalış, E. (2017). Batman Müzesi'nde Bulunan Bir Grup Yüzük", *Van Yüzüncü Yıl Üniversitesi Sosyal Bilimler Enstitüs*ü Dergisi 1, 2, 386- 394.

Cassius Dio, (1955). *Cassii Dionis Cocceiani Historiarum Romanarum, I-II-III-IV*, ed. U. P. Boissevain, Berlin.

Florus, L. A. (1929). *Epitome of Roman History*, (Çev. E. S. Forster), William Heinemann, London.

Hassaan, G. A. (2016). Mechanical Engineering in Ancient Egypt, Part VIII: Jewellery Industry (Finger-rings from the 19th Dynasty to the Late Period)", *International Journal of Recent Engineering Science* 3, 2.

Healey, E. - Campbell, S. (2014). Producing Adornment: Evidence of Different Levels of Expertise in the Production of Obsidian Items of Adornment at Two Late Neolithic Communities in Northern Mesopotamia, *Journal of Lithic Studies* 1.2, 79-99.

Hickman, J. (2008). *Gold Before the Palaces: Crafting Jewelry and Social Identity in Minoan Crete*, University of Pennsylvania.

Hooke, S. H. (1961). Fish Symbolism", *Folklore,,* 72.(3), 535– 538.

Kaya, M. A. (2005). Roma Lejyonerleri ve Anadolu", *Tarih Araştırmaları Dergisi,* 24.37, 87-98.

Kyriakidis, E. (2005). Unidentified Floating Objects on Minoan Seals, *AJA,* 9.2.

Marshall, F. H. (1907). *Catalogue of the Finger Rings, Greek Etruscan and Roman in the Department of Antiquites*, British Museum, London

Meriçboyu, Y. A. (2000). Anadolu Eski Çağında Takıların Dili", Sanat, Kültür, *Antika, Çağlar Boyunca Takı ve Mücevher* 17, 20.

Mommsen, T. (1887). *Römisches Staatsrecht*, Vol. III-1, Leipzig.

Mommsen, T. (1888). *Römisches Staatsrecht*, Vol. III-2, Leipzig.

Plinius (1938). Naturalis Historia, (Çev. H. Rackham), *The LOEB Classical Library,* Cambridge.

Richter, G. M. A. (1956)*Catalogue of Engraved Gems: Greek, Etruscan, and Roman*, Metropolitan Museum of Art, NewYork.

İnternet Kaynakları

https://en.wikipedia.org/wiki/Star_and_crescent#Greeks_and_Romans (E.T.: 17.08.2022).

https://en.wikipedia.org/wiki/Ichthys (E.T.: 23.09.2022).

https://herculaneum.uk/Theatre/Herculaneum%20Teatro.htm (E.T.: 05.10.2022).

http://ancientrome.ru/art/artworken/img.htm?id=4633 (E.T.: 29.10.2022).

https://en.wikipedia.org/wiki/Old_Drunkard#/media/File:Old_drunkard_Musei_Capitolini_MC299.jpg (E.T.: 17.12.2022).

KAYNAKÇA

Abram, M. (2011). A New Look at the Mesopotamian Rod and Ring: Emblems of Time and Eternity. *Studia Antiqua,* 10(1), 15-36.

Abush, T. (2011). The Body of the King Staging of the Body of the Institutional Leader from Antiquity to Middle Ages in the West. İçinde Giovanni- Batttista Lanfranchi ve Robert Rollinger (Editörler). In Ancient Mesopotamia: The Case of Enūma Elıš. Padova: 6–9 Temmuz, 2011.

Albenda, P. (1969).The Burney Relief Reconsidered. *Janes* 2, 87-93.

Beckman, G. (2002). My Sun-God" Reflections of Mesopotamian Conceptions of Kingship Among the Hittites İçinde A. Panaino ve G. Pettinato (editörler.) Melammu Symposıa III. Ravenna: 2002.

Black, J ve Green, A. (2003). Mezopotamya Mitolojisi Sözlüğü Tanrılar İfritler Semboller. İstanbul: Aram Yayıncılık.

Bottero, J. ve Kramer, S. N. (2007). Mezopotamya Mitolojisi. İstanbul: Türkiye İş Bankası Kültür Yayınları.

Ehrenberg, E. (2012). Kingship in Late Babylonian and Early Persian Times. İçinde Leslie Schramer and Thomas G. Urban (editörler). Religion and Power The University of Chicago. (s.103-132).

Frankfort, H. (1939). *Cylinder Seals: A Documentary Essay on the Art and Religion of the Ancient, London: Near East,* Macmillan and Co.

Hammade, H.(1987). Cylinder Seals from the Collections of the Aleppo Museum, Syrian Arab Republic. Oxford, England: BAR International Press.

Jacobsen, Th. (1987). Pictures and Pictorial Language (the Bumey Relief). In Mindlin, M. et al. (eds.) *Figurative Language in the Ancient Near East,* School of Oriental and African Studies, 1-11. University of London. 1-11.

Kılıç, Y ve Şeyma A (2013). Eski Mezopotamya'da Siyasi Örgütlenmede Din Olgusu. Journal of Turkish Studies, 8(3), 387-403.

King, L.W. (2001). Enuma Elısh: The Epıc of Creatıon Translated http://www.blackmask.com

Legrain, L. (1927). The Stela of the Flying Angels, *Museum Journal,* (18), 75-98.

Maekawa K. (2010) Rod and Ring: Insignia of Foregn Rule in the Ur III and Ob Periods. *A-Rafidan Special Issue.* 215-230.

Schimmel, A. (1999). Schimmel Annamarie, Dinler Tarihine Giriş, 33 İnceleme-Araştırma -5 İstanbul: Kırkambar Yayınları,

Slanski K. (2007). The Mesopotamian 'Rod and Ring': Icon of Righteous Kingship and Balance of Power between Palace and Temple. 36-59. https://doi.org/10.5871/bacad/9780197263907.003.0003

Thureau-Dangin, F. (1912). *Une relation de la huitieme campagne de Sargan (714 av. J-C.)* (Textes Cuneiformes 3), Paul Geuthner (Paris).

Van Buren, E. D. (1949). The Rod and Ring (with 3 plates). *Archiv Orientální*, 17(2), 434-450.

Van Buren, E. D. (1955). Representations of Fertility Divinities in Glyptic Art. *Orientalia,* 24 (4), 345-376.

Whatham, A. E. (1905). The Meaning of the Ring and Rod in Babylonian-Assyrian Sculpture. *The Biblical World*, *26*(2), 120–123.

Wiseman D. J. and Werner F. (1959). Cylinder Seals of Western Asia. London: Batchworth Press,

Woolley, C. L. (1925).The expedition to Ur, *Museum Journal.* (16) 27-55.

Editör:
Doç. Dr. Meryem Çolak

Sağlık Bilimleri

Alanında Uluslararası Araştırmalar XIII

EĞİTİM
yayınevi

SAĞLIK BİLİMLERİ ALANINDA ULUSLARARASI ARAŞTIRMALAR XIII

Editör: Doç. Dr. Meryem Çolak

Genel Yayın Yönetmeni: Yusuf Ziya Aydoğan (yza@egitimyayinevi.com)
Genel Yayın Koordinatörü: Yusuf Yavuz (yusufyavuz@egitimyayinevi.com)
Sayfa Tasarımı: Eğitim Yayınevi Grafik Birimi
Kapak Tasarımı: Eğitim Yayınevi Grafik Birimi

T.C. Kültür ve Turizm Bakanlığı
Yayıncı Sertifika No: 47830

ISBN: 978-625-6408-21-0
1. Baskı, Ocak 2023

Baskı Cilt
Uzun Dijital Matbaacılık
İstanbul Cad. İstanbul Çarşısı No: 48/48 - 49 İskitler 06070 / Ankara
Matbaa Sertifika No: 47865

Kütüphane Kimlik Kartı

SAĞLIK BİLİMLERİ ALANINDA ULUSLARARASI ARAŞTIRMALAR XIII
Editör: Doç. Dr. Meryem Çolak
156 s., 135x215 mm
Kaynakça var, dizin yok.
ISBN: 978-625-6408-21-0

Copyright © Bu kitabın Türkiye'deki her türlü yayın hakkı Eğitim Yayınevi'ne aittir. Bütün hakları saklıdır. Kitabın tamamı veya bir kısmı 5846 sayılı yasanın hükümlerine göre kitabı yayımlayan firmanın ve yazarlarının önceden izni olmadan elektronik/mekanik yolla, fotokopi yoluyla ya da herhangi bir kayıt sistemi ile çoğaltılamaz, yayımlanamaz.

EĞİTİM
yayınevi

Yayınevi Türkiye Ofis: İstanbul: Eğitim Yayınevi Tic. Ltd. Şti., Atakent mah. Yasemen sok. No: 4/B, Ümraniye, İstanbul, Türkiye

Konya: Eğitim Yayınevi Tic. Ltd. Şti., Fevzi Çakmak Mah. 10721 Sok. B Blok, No: 16/B, Safakent, Karatay, Konya, Türkiye
+90 332 351 92 85, +90 533 151 50 42, 0 332 502 50 42
bilgi@egitimyayinevi.com

Yayınevi Amerika Ofis: New York: Egitim Publishing Group, Inc.
P.O. Box 768/Armonk, New York, 10504-0768, United States of America
americaoffice@egitimyayinevi.com

Lojistik ve Sevkiyat Merkezi: Kitapmatik Lojistik ve Sevkiyat Merkezi, Fevzi Çakmak Mah. 10721 Sok. B Blok, No: 16/B, Safakent, Karatay, Konya, Türkiye
sevkiyat@egitimyayinevi.com

Kitabevi Şubesi: Eğitim Kitabevi, Şükran mah. Rampalı 121, Meram, Konya, Türkiye
+90 332 499 90 00
bilgi@egitimkitabevi.com

İnternet Satış: www.kitapmatik.com.tr
+90 537 512 43 00
bilgi@kitapmatik.com.tr

kitapmatik
internetteki kitapçınız

KAYNAKLAR

Alvino, C.L., Ong, S.C., McNeil, K.A., Delaine, C., Booker, G.W., Wallace, J.C., ve Forbes, B.E. (2011). Understanding the mechanism of insulin and insulin-like growth factor (IGF) receptor activation by IGF-II. *PLoS One,* 6, 11, e27488.

Barger, J.L., Kayo, T., Vann, J.M., Arias, E.B., Wang, J., Hacker, T.A., Wang, Y. Raederstorff, D., Morrow, J.D., Leeuwenburgh, C., Allison, D.B., Saupe, K.W., Cartee, G.D., Weindruch, R., ve Prolla, T.A. (2008). A low dose of dietary resveratrol partially mimics caloric restriction and retards aging parameters in mice. *PLoS One*, 3(6):e2264.

Berrigan, D., Perkins, S.N., Haines, D.C., ve Hursting, S.D. (2002). Adult-onset calorie restriction and fasting delay spontaneous tumorigenesis in p53-deficient mice. *Carcinogenesis*, 23(5):817–822

Bonorden, M.J., Rogozina, O.P., Kluczny, C.M., Grossmann, M.E., Grambsch, P.L., Grande, J.P., Perkins, S., Lokshin, A., ve Cleary, M.P. (2009). Intermittent calorie restriction delays prostate tumor detection and increases survival time in TRAMP mice. *Nutr Cancer,* 61(2):265–275

Brandhorst, S., Choi, I.Y., Wei, M., Cheng, C.W., Sedrakyan, S., Navarrete, G., Dubeau, L., Yap, L.P., Park, R., Vinciguerra, M., Di Biase, S., Mirzaei, H., Mirisola, M.G., Childress, P., Ji, L., Groshen, S., Penna, F., Odetti, P., Perin, L., Conti, P.S., Ikeno, Y., Kennedy, B.K., Cohen, P., Morgan, T.E., Dorff, T.B., ve Longo, V.D. (2015). A periodic diet that mimics fasting promotes multi-system regeneration, enhanced cognitive performance, and healthspan. *Cell Metab,* 22(1):86-99

Brawley, O.W. (2011). Avoidable cancer deaths globally. *CA Cancer J Clin,* 61(2):67–68.

Cahill, GF Jr. ve Owen, O.E. (1968). Starvation And Survival. *Trans Am Clin Climatol Assoc* 79:13–20

Cahill, G.J. Jr., Owen, O.E. Morgan, A.P. (1968). The Consumption Of Fuels During Prolonged Starvation. *Adv Enzyme Regul* 6:143–150

Campisi, J., Andersen, J.K. Kapahi, P. Melov, S. (2011). Cellular Senescence: A Link Between Cancer And Age-Related Degenerative Disease? *Semin Cancer Biol* 21(6):354–359.

Castejón, M.P., Adrian, M.R. Jorge, F.M. Pablo Jose, D.C. Rafael, D.R. Alberto (2020). Energy Restriction And Colorectal Cancer: A Call For Additional Research. *Nutrients*, 12(1).

Champ, C.E., Baserga, R. Mishra M.V. Jin, L. Sotgia, F. Lisanti, M.P. Pestell, R.G. Dicker, A.P. Simone, N.L. (2013). Nutrient Restriction And Radiation Therapy For Cancer Treatment: When Less İs More. *The oncologist*, 18, 1, 97-103.

Cheng, C.W., Adams, G.B. Perin, L. Wei, M. Zhou, X. Lam, B.S. Da Sacco, S. Mirisola, M. Quinn, D.I. Dorff, T.B. Kopchick, J.J. Longo, V.D. (2014). Prolonged Fasting Reduces IGF-1/PKA To Promote Hematopoietic-Stem-Cell-Based Regeneration And Reverse İmmunosuppression. *Cell Stem Cell* 14(6):810–823.

Cohen, H.Y., Miller, C. Bitterman, K.J. Wall, N.R. Hekking, B. Kessler, B. Howitz, K.T. Gorospe, M. de Cabo, R. Sinclair, D.A. (2004). Calorie

Restriction Promotes Mammalian cell Survival By İnducing The SIRT1 Deacetylase. *Science*, 305, 5682, 390-2.

Colman, R.J., Anderson, R.M. Johnson, S.C. Kastman, E.K. Kosmatka, KJ. Beasley, T.M. Allison, D.B. Cruzen, C. Simmons, H.A. Kemnitz, J.W. Weindruch, R. (2009). Caloric Restriction Delays Disease Onset And Mortality İn Rhesus Monkeys. *Science* 325(5937): 201–204.

Cuervo, A.M., Bergamini, E. Brunk, U.T. Droge, W. Ffrench, M. Terman, A. (2005). Autophagy And Aging: The İmportance Of Maintaining "Clean" Cells. *Autophagy* 1(3):131–140. 2017

Cullingford, T.E. (2004). The Ketogenic Diet; Fatty Acids, Fatty Acid-Activated Receptors And Neurological Disorders. *Prostaglandins, Leukotrienes and Essential Fatty Acids*, 70, 3, 253-64.

Chung, H.Y., Kim, D.H. Bang, E. Yu, B.P. (2020). Impacts of Calorie Restriction and Intermittent Fasting on Health and Diseases: Current Trends. Nutrients, 12(10), 2948–. doi:10.3390/nu12102948

D'Angelo, L., Piazzi G. Pacilli, A. Prossomariti, A. Fazio, C. Montanaro, L. Graziani, G. Fogliano, V. Munarini, A. Bianchi, F. (2014). A Combination Of Eicosapentaenoic Acid-Free Fatty Acid, Epigallocatechin-3-Gallate And Proanthocyanidins Has A Strong Effect On mTOR Signaling İn Colorectal Cancer Cells. *Carcinogenesis*, 35, 10, 2314-20.

DePinho, RA. (2000). The Age Of Cancer. *Nature* 408(6809):248–254.

Duregon, E., Pomatto-Watson, LCD. Bernier, M. Price, NL. de Cabo, R. (2021). Intermittent Fasting: From Calories To Time Restriction. *Geroscience*, 43, 1083-92.

Faubert, B., Boily, G. Izreig, S. Griss, T. Samborska, B. Dong, Z. Dupuy, F. Chambers, C. Fuerth, BJ. Viollet, B. (2013). AMPK İs A Negative Regulator Of The Warburg Effect And Suppresses Tumor Growth İn Vivo. *Cell metabolism*, 17, 1, 113-24.

Ferretti, AC., Tonucci, FM. Hidalgo, F. Almada, E. Larocca, MC. Favre, C. (2016). AMPK And PKA İnteraction İn The Regulation Of Survival Of Liver Cancer Cells Subjected To Glucose Starvation. *Oncotarget*, 7, 14, 17815.

Fontana, L., Weiss, E.P. Villareal, DT. Klein, S. Holloszy, J.O. (2008). Long-Term Effects Of Calorie Or Protein Restriction On Serum IGF-1 And IGFBP-3 Concentration İn Humans. *Aging Cell* 7(5):681–687.

Fontana, L., Partridge, L. Longo, V.D. (2010). Extending Healthy Life Span–From Yeast To Humans. *Science* 328(5976):321–326.

Fontana, L., Villareal, D.T. Das, S.K. Smith, S.R. Meydani, S.N. Pittas, A.G. Klein, S. Bhapkar, M. Rochon, J. Ravussin, E. (2016). Effects Of 2-Year Calorie Restriction On Circulating Levels Of IGF-1, IGF-Binding Proteins And Cortisol İn Nonobese Men And Women: A Randomized Clinical Trial. *Aging cell*, 15, 1, 22-7.

Fujitsuka, N., Asakawa, A. Morinaga, A. Amitani, M. Amitani, H. Katsuura, G. Sawada, Y. Sudo, Y. Uezono, Y. Mochiki, E. (2016). Increased Ghrelin Signaling Prolongs Survival İn Mouse Models Of Human Aging Through Activation Of Sirtuin1. *Molecular psychiatry*, 21, 11, 1613-23.

Goodrick, CL., Ingram, D.K. Reynolds, M.A. Freeman, J.R. Cider, N. (1990). Effects Of İntermittent Feeding Upon Body Weight And Lifespan İn İnbred Mice: İnteraction Of Genotype And Age. *Mech Ageing Dev* 55(1):69–87.

Grasl-Kraupp, B., Bursch, W. Ruttkay-Nedecky, B. Wagner, A. Lauer, B. Schulte-Hermann, R. (1994). Food Restriction Eliminates Preneoplastic Cells Through Apoptosis And Antagonizes Carcinogenesis İn Rat Liver. *Proc Natl Acad Sci USA* 91(21):9995–9999.

Guarente, L. Kenyon, C. (2000). Genetic Pathways That Regulate Ageing İn Model Organisms. *Nature* 408(6809):255–262.

Hanahan, D. Weinberg, R.A. (2000). The Hallmarks Of Cancer. *Cell* 100(1):57–70. S0092-8674(00)81683-9.

Hanahan, D. Weinberg, R.A. (2011). Hallmarks Of Cancer: The Next Generation. *Cell* 144(5):646–674.

Harris, L., Hamilton, S. Azevedo, L.B. Olajide, J. De Brun, C. Waller, G. Whittaker, V. Sharp, T. Lean, M. Hankey, C. (2018). Intermittent Fasting İnterventions For Treatment Of Overweight And Obesity İn Adults: A Systematic Review And Meta-Analysis. *JBI Database System Rev Implement Rep.* 16:507–547.

Harrison, D.E. Archer, J.R. (1989). Natural Selection For Extended Longevity From Food Restriction. *Growth Dev Aging GDA* 53(1–2):3.

Hursting, S.D., Perkins, S.N. Phang, J.M. (1994). Calorie Restriction Delays Spontaneous Tumorigenesis İn p53-Knockout Transgenic Mice. *Proc Natl Acad Sci USA* 91(15):7036–7040.

Hursting, S.D., Dunlap, S.M. Ford, N.A. Hursting. M.J. Lashinger, L.M. (2013). Calorie Restriction And Cancer Prevention: A Mechanistic Perspective. *Cancer & metabolism*, 1, 1, 1-11.

Imae, M., Fu Z. Yoshida, A. Noguchi, T. Kato, H. (2003). Nutritional And Hormonal Factors Control The Gene Expression Of FoxOs, The Mammalian Homologues Of DAF-16. *J Mol Endocrinol* 30(2):253–262.

Jiang, B.H., Liu, L.Z. (2008). PI3K/PTEN Signaling İn Tumorigenesis And Angiogenesis. *Biochimica et biophysica acta (bba)-proteins and proteomics*, 1784, 1, 150-8.

Jemal, A., Siegel, R. Ward, E. Hao, Y. Xu, J. Murray, T. Thun, M.J. (2008). Cancer Statistics, 2008. *CA Cancer J Clin* 58 (2):71–96.

Kalaany, N.Y. Sabatini, D.M. (2009). Tumours With PI3K Activation Are Resistant To Dietary Restriction. Nature 458(7239):725–731.

Kenyon, C. (2001). A conserved regulatory system for aging. Cell 105(2):165–168.

Kerndt, P.R., Naughton, J.L. Driscoll, C.E. Loxterkamp, D.A. (1982). Fasting: The History, Pathophysiology And Complications. *West J Med* 137(5):379–399.

Ketelslegers, J.M., Maiter, D. Maes, M. Underwood, L.E. Thissen, J.P. (1995). Nutritional Regulation Of İnsulin-Like Growth Factor-I. *Metabolism* 44(10 Suppl 4):50–57.

Kim, S.K., Demetri, G.D. (1996). Chemotherapy And Neutropenia. *Hematol Oncol Clin North Am* 10(2):377–395.

Kinzler, K.W., Vogelstein, B. (1996). Lessons From Hereditary Colorectal Cancer. *Cell* 87(2):159–170. S0092-8674(00)81333-1.

Kopeina, G.S., Senichkin, V.V. Zhivotovsky, B. (2017). Caloric Restriction-A Promising Anti-Cancer Approach: From Molecular Mechanisms To Clinical Trials. *Biochimica et Biophysica Acta (BBA)-Reviews on Cancer*, 1867, 1, 29-41.

Kristan, D.M. (2008). Calorie Restriction And Susceptibility To İntact Pathogens. *Age* 30(2–3):147–156.

Kroemer, G., Marino, G. Levine, B. (2010). Autophagy And The İntegrated Stress Response. *Mol Cell* 40(2):280–293.

La Vecchia, C., Franceschi, S. Levi, F. (2003). Epidemiological Research On Cancer With A Focus On Europe. *Eur J Cancer Prev*, 12, 1, 5-14.

Lee, C., Safdie, F.M. Raffaghello, L. Wei, M. Madia, F. Parrella, E. Hwang, D. Cohen, P. Bianchi, G. Longo, V.D. (2010). Reduced Levels Of IGF-I Mediate Differential Protection Of Normal And Cancer Cells İn Response To Fasting And İmprove Chemotherapeutic İndex. *Cancer Res* 70(4):1564–1572.

Lee, C. Longo, V.D. (2011). Fasting Vs Dietary Restriction İn Cellular Protection And Cancer Treatment: From Model Organisms To Patients. *Oncogene* 30(30):3305–3316.

Lee, C. Raffaghello, L. Brandhorst, S. Safdie, F.M. Bianchi, G. Martin-Montalvo, A. Pistoia, V. Wei, M. Hwang, S. Merlino, A. (2012). Fasting Cycles Retard Growth Of Tumors And Sensitize A Range Of Cancer Cell Types To Chemotherapy. *Science translational medicine*, 4, 124, 124ra27-ra27.

Liao, C.Y., Rikke, B.A. Johnson, T.E. Diaz, V. Nelson, J.F. (2010). Genetic Variation İn The Murine Lifespan Response To Dietary Restriction: From Life Extension To Life Shortening. *Aging Cell* 9(1):92–95.

Longo, V.D., Ellerby, L.M. Bredesen, D.E. Valentine, J.S. Gralla, E.B. (1997). Human Bcl-2 Reverses Survival Defects İn Yeast Lacking Superoxide Dismutase And Delays Death Of Wild-Type Yeast. *J Cell Biol* 137(7):1581–1588.

Longo, V.D. (1999). Mutations İn Signal Transduction Proteins İncrease Stress Resistance And Longevity İn Yeast, Nematodes, Fruit Flies, And Mammalian Neuronal Cells. *Neurobiol Aging* 20(5):479–486.

Longo, V.D., Finch, C.E. (2003). Evolutionary Medicine: From Dwarf Model Systems To Healthy Centenarians? *Science* 299(5611):1342–1346.

Longo, V.D., Fontana, L. (2010). Calorie Restriction And Cancer Prevention: Metabolic And Molecular Mechanisms. *Trends Pharmacol Sci* 31(2):89–98.

Longo, V.D., Mattson, M.P. (2014). Fasting: Molecular Mechanisms And Clinical Applications. *Cell Metab* 19(2):181–192.

Longo, V.D., Panda, S. (2016). Fasting, Circadian Rhythms, And Time-Restricted Feeding İn Healthy Lifespan. *Cell Metab*. 23:1048–1059.

Love, R.R., Leventhal, H. Easterling, D.V. Nerenz, D.R. (1989). Side Effects And Emotional Distress During Cancer Chemotherapy. *Cancer* 63(3):604–612.

Maccario, M. Aimaretti, G. Grottoli, S. Gauna, C. Tassone, F. Corneli, G.

Rossetto, R. Wu, Z. Strasburger, C.J. Ghigo, E. (2001). Effects Of 36 Hour Fasting On GH/IGF-I Axis And Metabolic Parameters İn Patients With Simple Obesity Comparison With Normal Subjects And Hypopituitary Patients With Severe GH Deficiency. *Int J Obes Relat Metab Disord* 25(8):1233–1239.

Madia, F., Wei, M. Yuan, V. Hu, J. Gattazzo, C. Pham, P. Goodman, M.F. Longo, V.D. (2009). Oncogene Homologue Sch9 Promotes Age-Dependent Mutations By A Superoxide And Rev1/Polzeta-dependent mechanism. *J Cell Biol* 186(4):509–523.

Marciniak, S.J., Yun, C.Y. Oyadomari, S. Novoa, I. Zhang, Y. Jungreis, R. Nagata, K. Harding, H.P. Ron, D. (2004). CHOP İnduces Death By Promoting Protein Synthesis And Oxidation İn The Stressed Endoplasmic Reticulum. *Genes & development*, 18, 24, 3066-77.

Marino, G., Madeo, F. Kroemer, G. (2010). Autophagy For Tissue Homeostasis And Neuroprotection. *Curr Opin Cell Biol* 23(2):198–206.

Mattison, J.A., Roth, G.S. Beasley, T.M. Tilmont, E.M. Handy, A.M. Herbert, R.L. Longo, D.L. Allison, D.B. Young, J.E. Bryant, M. Barnard, D. Ward, W.F. Qi, W. Ingram, D.K. de Cabo, R. (2012). Impact Of Caloric Restriction On Health And Survival İn Rhesus Monkeys From The NIA Study. *Nature* 489(7415):318–321.

Medema, R.H., Bos, J.L. (1993). The Role Of p21 Ras İn Receptor Tyrosine Kinase Signaling. *Crit Rev Oncog* 4(6):615–661.

Menyhárt, O., Fekete, J.T. Győrffy, B. (2018). Demographic Shift Disproportionately İncreases Cancer Burden İn An Aging Nation: Current And Expected İncidence And Mortality İn Hungary up to 2030. *Clinical Epidemiology*, 10, 1093.

Mercken, E.M., Crosby, S.D. Lamming, D.W. JeBailey, L. Krzysik-Walker, S. Villareal, D.T. Capri, M. Franceschi, C. Zhang, Y. Becker, K. (2013). Calorie Restriction İn Humans İnhibits The PI3K/AKT Pathway And İnduces A Younger Transcription Profile. *Aging cell*, 12, 4, 645-51.

Mirzaei. H., Suarez, J.A. Longo, V.D. (2014). Protein And Amino Acid Restriction, Aging And Disease: From Yeast To Humans. *Trends Endocrinol Metab* TEM 25(11):558–566.

Moller. N., Jorgensen, J.O. (2009). Effects Of Growth Hormone On Glucose, Lipid, And Protein Metabolism İn Human Subjects. *Endocr Rev* 30(2):152–177.

Morselli. E., Galluzzi, L. Kepp, O. Vicencio, J.M. Criollo, A. Maiuri, M.C. Kroemer, G. (2009). Anti- And Pro-Tumor Functions Of Autophagy. *Biochimica et Biophysica Acta* 1793(9):1524–1532.

Mitchell. S.J., Bernier, M. Mattison, J.A. Aon, M.A. Kaiser, T.A. Anson, R.M Ikeno, Y. Anderson, R.M. Ingram, D.K. de Cabo, R. (2018). Daily Fasting Improves Health And Survival *İn* Male Mice Independent Of Diet Composition And Calories. *Cell Metabolism*, S1550413118305126–. doi:10.1016/j.cmet.2018.08.011

Mukherjee, P., Abate, L.E. Seyfried, T.N. (2004). Antiangiogenic And Proapoptotic Effects Of Dietary Restriction On Experimental Mouse And Human Brain Tumors. *Clin Cancer Res* 10(16):5622–5629.

Nicklin, P., Bergman, P. Zhang, B. Triantafellow, E. Wang, H. Nyfeler, B. Yang, H. Hild, M. Kung, C. Wilson, C. Myer, V.E. MacKeigan, J.P. Porter, J.A. Wang, Y.K. Cantley, L.C. Finan, P.M. Murphy, L.O. (2009). Bidirectional Transport Of Amino Acids Regulates mTOR And Autophagy. *Cell* 136(3):521–534.

O'Flanagan C.H., Smith, L.A. McDonell, S.B. Hursting, S.D. (2017). When Less May Be More: Calorie Restriction And Response To Cancer Therapy. *BMC medicine*, 15, 1, 1-9.

Partridge, A.H., Burstein, H.J. Winer, E.P. (2001). Side Effects Of Chemotherapy And Combined Chemohormonal Therapy İn Women With Early-Stage Breast Cancer. *J Natl Cancer Inst Monogr* 30:135–142.

Pomatto-Watson, L.C.D., Bodogai, M. Bosompra, O. Kato, J. Wong, S. Carpenter, M. Daily Caloric Restriction Limits Tumor Growth More Effectively Than Caloric Cycling Regardless Of Dietary Composition. *Nat Commun* 2021;12:6201.

Raffaghello, L., Lee, C. Safdie, F.M. Wei, M. Madia, F. Bianchi, G. Longo, V.D. (2008). Starvation-Dependent Differential Stress Resistance Protects Normal But Not Cancer Cells Against High-Dose Chemotherapy. *Proc Natl Acad Sci USA* 105(24):8215–8220.

Reed, M.J., Penn, PE. Li, Y. Birnbaum, R. Vernon, R.B. Johnson, T.S. Pendergrass, W.R. Sage, E.H. Abrass, I.B. Wolf, N.S. (1996). Enhanced Cell Proliferation And Biosynthesis Mediate İmproved Wound Repair İn Refed, Caloric-Restricted Mice. *Mech Ageing Dev* 89(1):21–43.

Ruckenstuhl, C., Buttner, S. Carmona-Gutierrez, D. Eisenberg, T. Kroemer, G. Sigrist, S.J. Frohlich, K.U. Madeo, F. (2009). The Warburg Effect Suppresses Oxidative Stress İnduced Apoptosis İn A Yeast Model For Cancer. *PLoS One* 4(2):e4592.

Sans, M.D., Lee, S.H. D'Alecy, L.G. Williams, J.A. (2004). Feeding Activates Protein Synthesis İn Mouse Pancreas At The Translational Level Without İncrease İn mRNA. *Am J Physiol Gastrointest Liver Physiol* 287(3):G667–G675.

Siegel, R., Naishadham, D. Jema,l A. (2012.) Cancer Statistics, 2012. *CA Cancer J Clin* 62(1):10–29.

Sofi, F. (2020). Fastıng-Mımıckıng Dıet A Clarion Call For Human Nutrition Research Or An Additional Swan Song For A Commercial Diet?. *International Journal of Food Sciences and Nutrition*, 1–8. doi:10.1080/09637486.2020.1746959 .

Schwartz, K., Chang, H.T. Nikolai, M. Pernicone, J. Rhee, S. Olson, K. Kurniali, P.C. Hord, N.G. Noel, M. (2015). Treatment Of Glioma Patients With Ketogenic Diets: Report Of Two Cases Treated With An IRB-Approved Energy-Restricted Ketogenic Diet Protocol And Review Of The Literature. *Cancer & metabolism*, 3, 1, 1-10.

Shackelford, D.B., Shaw, R.J. (2009). The LKB1–AMPK Pathway: Metabolism And Growth Control İn Tumour Suppression. *Nature Reviews Cancer*, 9, 8, 563-75.

Shaw, R.J. (2009). LKB1 And AMP-Activated Protein Kinase Control Of mTOR Signalling And Growth. *Acta physiologica*, 196, 1, 65-80.

Taniguchi, C.M., Emanuelli, B. Kahn, C.R. (2006). Critical Nodes İn Signalling Pathways: İnsights İnto İnsulin Action. *Nature reviews Molecular cell biology*, 7, 2, 85-96.

Tannenbaum, A. (1996). The Dependence Of Tumor Formation On The Composition Of The Calorie-Restricted Diet As Well As On The Degree Of Restriction (1945). *Nutrition* 12(9):653–654.

Thun, M.J., DeLancey, J.O. Center, M. M. Jemal, A. Ward, E.M. (2010). *The global burden of cancer: priorities for prevention. Carcinogenesis,* 31(1), 100–110. doi:10.1093/carcin/bgp263.

Underwood, L.E., Thissen, J.P. Lemozy, S. Ketelslegers, J.M. Clemmons, D.R. (1994). Hormonal And Nutritional Regulation Of IGF-I And İts Binding Proteins. *Horm Res* 42(4–5):145–151.

Unger, R.H., Eisentraut, A.M. Madison, L.L. (1963). The Effects Of Total Starvation Upon The Levels Of Circulating Glucagon And İnsulin İn Man. *J Clin Investig* 42:1031–1039.

Vamecq, J., Colet, J.-M. Vanden, EJJ. Briand, G. Porchet, N. Rocchi, S. (2012). PPARs: İnterference With Warburg Effect And Clinical Anticancer Trials. *PPAR research*, 2012.

Vander Heiden, M.G., Cantley, L.C. Thompson, C.B. (2009). Understanding The Warburg Effect: The Metabolic Requirements Of Cell Proliferation. Science 324(5930):1029–1033.

Vaughn, A.E., Deshmukh, M. (2008). Glucose Metabolism İnhibits Apoptosis İn Neurons And Cancer Cells By Redox İnactivation Of Cytochrome c. *Nat Cell Biol* 10(12):1477–1483.

Vassilopoulos, A., Fritz, K.S. Petersen, D.R. Gius, D. (2011). The Human Sirtuin Family: Evolutionary Divergences And Functions. *Human genomics*, 5, 5, 1-12.

Vidali, S., Aminzadeh, S. Lambert, B. Rutherford, T. Sperl, W. Kofler, B. Feichtinger, R.G. (2015). Mitochondria: The Ketogenic Diet—A Metabolism-Based Therapy. *The international journal of biochemistry & cell biology*, 63, 55-9.

Wang, T., Hung, C.C. Randall, D.J. (2006). The Comparative Physiology Of Food Deprivation: From Feast To Famine. *Annu Rev Physiol* 68:223–251.

Warburg, O. (1956). On Respiratory İmpairment İn Cancer Cells. *Science* 124(3215):269–270.

Weindruch, R., Walford, R.L. (1982). Dietary Restriction İn Mice Beginning At 1 Year Of Age: Effect On Life-Span And Spontaneous Cancer İncidence. *Science* 215(4538):1415–1418.

KAYNAKÇA

Abrams, GA. Concato, J. Fallon, MB. (1996). *Muscle Cramps In Patients With Cirrhosis*. *Am J Gastroenterol.* 91,1363.

Angeli. P. Albino, G. Carraro, P. et al. (1996). *Cirrhosis And Muscle Cramps: Evidence Of A Causal Relationship. Hepatology.* 23, 264.

Anthony, PP. Ishak, KG. Nayak, NC. et al. (1978). *The Morphology Of Cirrhosis Recommendations On Definition, Nomenclature And Classification By a Working Group Sponsored By The World Health Organization. J Clin Pathol,* 31, 395.

Asbert, M. Ginès, A. Ginès, P. et al. (1993). *Circulating Levels Of Endothelin In Cirrhosis. Gastroenterology.* 104, 1485.

Attali, P. Ink O. Pelletier, G. et al. (1987). *Dupuytren's Contracture, Alcohol Consumption, And Chronic Liver Disease. Arch Intern Med.* 147, 1065.

Barouki, R. Chobert, MN. Finidori, J. et al.(1983). *Ethanol Effects In A Rat Hepatoma Cell Line: Induction Of Gamma-glutamyltransferase. Hepatology.* 3, 323.

Baskol, M. Ozbakir, O. Coşkun, R. et al (2004). *The Role Of Serum Zinc And Other Factors On The Prevalence Of Muscle Cramps In Non-alcoholic Cirrhotic Patients. J Clin Gastroenterol.* 38, 524.

Bianchi, G. Marchesini, G. Zoli, M. et al. (1994). *Prognostic Significance Of Diabetes In Patients With Cirrhosis. Hepatology.* 20, 119.

Bravo, AA. Sheth, SG. Chopra, S. (2001). *Liver Biopsy*. *N Eng Journ Med.* 344, 495.

Burra, P. Germani, G. Masier, A. et al. (2010). *Sexual Dysfunction In Chronic Liver Disease: Is Liver Transplantation An Effective Cure? Transplantation.* 89, 1425.

Cattau EL Jr. Benjamin, SB. Knuff, TE. Castell, DO. (1982). *The Accuracy Of The Physical Examination In The Diagnosis Of Suspected Ascites. JAMA.* 247, 1164.

Cundy, TF. Butler, J. Pope, RM. et al. (1991). *Amenorrhoea In Women With Non-alcoholic Chronic Liver Disease.* Gut. 32, 202.

Di Lelio, A. Cestari, C. Lomazzi, A. Beretta, L. (1989). *Cirrhosis: Diagnosis With Sonographic Study Of The Liver Surface. Radiology.* 172, 389.

Dutta, SK. Dukehart, M. Narang, A. Latham, PS. (1989). *Functional And Structural Changes In Parotid Glands of Alcoholic Cirrhotic Patients. Gastroenterology. 96, 510.*

Ellis, G. Goldberg, DM. Spooner, RJ. Ward, AM. (1978). *Serum Enzyme Tests In Diseases Of The Liver And Biliary Tree. Am J Clin Pathol. 70, 248.*

Epstein, O. Dick, R. Sherlock, S. (1981). *Prospective Study Of Periostitis And Finger Clubbing In Primary Biliary Cirrhosis And Other Forms Of Chronic Liver Disease. Gut* . 22, 203.

Erlinger, S. Benhamou, J. Mcintyre, N. Benhamou, J. Rizzetto, M. et al (Eds). (1991). *Clinical Aspects. In: Oxford Textbook Of Clinical Hepatology, University Press, Oxford* . p.380.

Fauerholdt, L. Schlichting, P. Christensen, E. et al. (1983). *Conversion Of Micronodular Cirrhosis Into Macronodular Cirrhosis. Hepatology, 3, 928.*

Foutch, PG. Sullivan, JA. Gaines, JA. Sanowski, RA. (1988). *Cutaneous Vascular Spiders In Cirrhotic Patients: Correlation With Hemorrhage From Esophageal Varices. Am J Gastroenterol.* 83, 723.

Ge PS, Runyon BA. (2014). *The Changing Role Of Beta-blocker Therapy In Patients With Cirrhosis. J Hepatol. 60, 643.*

Giorgio, A. Amoroso, P. Lettieri, G. et al. (1986). *Cirrhosis: Value Of Caudate To Right Lobe Ratio In Diagnosis With US. Radiology.* 161,443.

Goldberg, DM. Structural, Functional And Clinical Aspects Of Gamma-Glutamyltransferase. (1980). *CRC Crit Rev Clin Lab Sci* 12, 1.

Groszmann, R, Franchis, R.. (1999). *Portal Hypertension In: Diseases Of The Liver, Eighth Edition, Schiff E Sorrell M, Maddrey W (Eds), Lippincott Williams & Wilkens (*p.415*).* Philadelphia.

Heidelbaugh, JJ. Bruderly, M.. (2006). *Cirrhosis And Chronic Liver Failure*: *Part I*. *Diagnosis And Evaluation Am Fam Physicia,* 74, 756*.*

Ito, K. Mitchell, DG. Gabata, T. Hussain, SM. (1999). *Expanded Gallbladder Fossa: Simple MR Imaging Sign Of Cirrhosis Radiology.* 211, 723.

Ito, K. Mitchell, DG. Hann, HW. et al.(1999). *Viral-induced Cirrhosis: Grading Of Severity Using MR Imaging. AJR Am J Roentgenol.* 173, 591.

Kalaitzakis, E. (2014). *Gastrointestinal Dysfunction In Liver Cirrhosis.* Worl J Gastroenterol. 20, 14686.

Konikoff, F. Theodor, E. (1986). *Painful Muscle Cramps, A Symptom Of Liver Cirrhosis? J Clin Gastroenterol.* 8, 669.

Krzeski, P. Zych, W. Kraszewska, E.(1999). et al. *Is Serum Bilirubin Concentration The Only Valid Prognostic Marker In Primary Biliary Cirrhosis? Hepatology.* 30, 865.

Mehta, SS. Fallon, MB. (2013). *Muscle Cramps In Liver Disease. Clin Gastroenterol Hepatol.* 11,1385.

Mills, PR. Vallance, R. Birnie, G. et al. (1981). *A Prospective Survey Of Radiological Bone And Joint Changes In Primary Biliary Cirrhosis. Clin Radiol.* 32, 297.

Missal Me Robinson Ja Tatum, RW. (1965). *Inferior Vena Cava Obstruction: Clinical Manifestations, Diagnostic Methods And Related Problems. Ann Intern Med*. 62, 133.

Murrell, GA. Francis, MJ. Bromley. (1987). L. *Free Radicals And Dupuytren's Contracture. Br Med J (Clin Res Ed)*.295, 1373.

Niederau, C. Sonnenberg, A. Müller, JE. et al. (1983). *Sonographic Measurements Of The Normal Liver, Spleen, Pancreas And Portal Vein. Radiology.* 149, 537.

Nieto, AF. Doty, DB. (1986). *Superior Vena Cava Obstruction: Clinical Syndrome, Etiology And Treatment. Curr Probl Cancer.* 10, 441.

Papadakis, MA. Fraser, CL. Arieff, AI. (1990). *Hyponatraemia In Patients With Cirrhosis.* O J *Med*. 76,675.

Pirovino, M. Linder, R. Boss, C. et al. (1988). *Cutaneous Spider Nevi In Liver Cirrhosis: Capillary Microscopical And Hormonal Investigations. Klin Wochenschr.* 66, 298.

Pratt, D. Kaplan, M. (1999). Evaluation Of The Liver A: Laboratory Tests. In: Schiff's Diseases Of The Liver, Eighth Edition, Schiff, E. Sorrell, M. Maddrey, W. (Eds), *Lippincott Williams & Wilkens*, (p.205). Philadelphia.

Qamar, AA. Grace, ND. Groszmann, RJ. et al. (2009). *Incidence, Prevalence And Clinical Significance Of Abnormal Hematologic Indices In Compensated Cirrhosis. Clin Gastroenterol Hepatol.* 7, 689.

Runyon, BA. (2011). *A Primer On Detecting Cirrhosis And Caring For These Patients Without Causing Harm. Int J Hepatol.* 801, 983.

Sanford, NL. Walsh, P. Matis, C.et al. (1985). *Is Ultrasonography Useful In The Assessment Of Diffuse Parenchymal Liver Disease? Gastroenterology* 89, 186.

Sharma, B. John, S. (2020). *StatPearls*, Treasure Island (FL): Stat Pearls Publishing, Fitzpatrick, T. Johnson, R. Polano, M. et al.(1994) *Color Atlas And Synopsis Of Clinical Dermatology*: Common And Serious Diseases, Second edition, McGraw Hill, Inc, New York.

Sheth, SG. Flamm, SL. Gordon, FD. Chopra, S. (1998). *Ratio Predicts Cirrhosis In Patients With Chronic Hepatitis C Virus Infection. Am J. Gastroenterol.* 44, 93.

Simonovský, V. (1999). *The Diagnosis Of Cirrhosis By High Resolution Ultrasound Of The Liver Surface. Br J Radiol.* 72, 29.

Soper, NJ. Rikkers, LF. (1982). *Effect Of Operations For Variceal Hemorrhage On Hypersplenism. Am J. Surg.* 144, 700.

Tangerman, A. Meuwese-Arends, MT. Jansen, JB. (1994). *Cause And Composition Of Foetor Hepaticus. Lancet.* 343, 483.

Triger, DR. Wright, R. (1973). *Hyperglobulinaemia In Liver Disease. Lancet* . 1, 1494.

Udell, JA. Wang, CS. Tinmouth, J. et al. (2012). Does this patient with liver disease have cirrhosis? *JAMA.* 307, 832.

Van de Water, J. Cooper, A. Surh, CD. et al. (1989). *Detection Of Autoantibodies To Recombinant Mitochondrial Proteins In Patients With Primary Biliary Cirrhosis. N Engl J Med. 320, 1377.*

Van Thiel, DH. Gavaler, JS. Schade, RR. (1985). *Liver Disease And The Hypothalamic Pituitary Gonadal Axis. Semin Liver Dis.* 5, 35.

Van Thiel, DH. Gavaler, JS. Spero, JA. et al. (1981). *Patterns Of Hypothalamic Pituitary Gonadal Dysfunction In Men With Liver Disease Due To Differing Etiologies. Hepatology.* 1, 39.

Williams, AL, Hoofnagle, JH. (1988). *Ratio Of Serum Aspartate To Alanine Aminotransferase In Chronic Hepatitis. Relationship To Cirrhosis Gastroenterology.* 95, 734.

Wong, RJ. Aguilar, M. Cheung, R. et al. (2015). *Nonalcoholic Steatohepatitis Is The Second Leading Etiology Of Liver Disease Among Adults Awaiting Liver Transplantation In The United States. Gastroenterology,* 148, 547.

Zaman, A. Hapke, R. Flora, K. et al. (1999). *Factors Predicting The Presence Of Esophageal Or Gastric Varices In Patients With Advanced Liver Disease. Am J Gastroenterol.* 94, 3292.

Zwiebel, WJ. (1995). *Sonographic Diagnosis Of Hepatic Vascular Disorders. Demin Ultrasound BT MR.* 16, 34.

KAYNAKLAR

Caban, M., Owczarek, K., & Lewandowska, U. (2022). The Role of Metalloproteinases and Their Tissue Inhibitors on Ocular Diseases: Focusing on Potential Mechanisms. *International Journal of Molecular Sciences*, *23*(8), 4256.

Carballo, C. B., Nakagawa, Y., Sekiya, I., & Rodeo, S. A. (2017). Basic science of articular cartilage. *Clinics in sports medicine*, *36*(3), 413-425.

Çelik, E., Bayram, C., & Denkbaş, E. B. (2019). Chondrogenesis of human mesenchymal stem cells by microRNA loaded triple polysaccharide nanoparticle system. *Materials Science and Engineering: C*, *102*, 756-763.

Chen, S., Fu, P., Wu, H., & Pei, M. (2017). Meniscus, articular cartilage and nucleus pulposus: a comparative review of cartilage-like tissues in anatomy, development and function. *Cell and tissue research*, *370*(1), 53-70.

Cosenza, S., Ruiz, M., Toupet, K., Jorgensen, C., & Noël, D. (2017). Mesenchymal stem cells derived exosomes and microparticles protect cartilage and bone from degradation in osteoarthritis. *Scientific reports*, *7*(1), 1-12.

Ding, D.-C., Shyu, W.-C., & Lin, S.-Z. (2011). Mesenchymal stem cells. *Cell transplantation*, *20*(1), 5-14.

Feng, L., Yang, Z., Li, Y., Pan, Q., Zhang, X., Wu, X., Lo, J. H. T., Wang, H., Bai, S., & Lu, X. (2022). MicroRNA-378 contributes to osteoarthritis by regulating chondrocyte autophagy and bone marrow mesenchymal stem cell chondrogenesis. *Molecular Therapy-Nucleic Acids*, *28*, 328-341.

Fujii, Y., Liu, L., Yagasaki, L., Inotsume, M., Chiba, T., & Asahara, H. (2022). Cartilage Homeostasis and Osteoarthritis. *International Journal of Molecular Sciences*, *23*(11), 6316.

Gao, F., Chiu, S., Motan, D., Zhang, Z., Chen, L., Ji, H., Tse, H., Fu, Q.-L., & Lian, Q. (2016). Mesenchymal stem cells and immunomodulation: current status and future prospects. *Cell death & disease*, *7*(1), e2062-e2062.

Gao, F., Peng, C., Zheng, C., Zhang, S., & Wu, M. (2019). miRNA-101 promotes chondrogenic differentiation in rat bone marrow mesenchymal stem cells. *Experimental and therapeutic medicine*, *17*(1), 175-180.

Gibson, G., & Asahara, H. (2013). microRNAs and cartilage. *Journal of Orthopaedic Research*, *31*(9), 1333-1344.

Grässel, S., & Aszodi, A. (2019). Osteoarthritis and cartilage regeneration: Focus on pathophysiology and molecular mechanisms. In (Vol. 20, pp. 6156): MDPI.

Gu, Y.-z., Xue, Q., Chen, Y.-j., Yu, G.-H., Shen, Y., Wang, M.-y., Shi, Q., & Zhang, X.-G. (2013). Different roles of PD-L1 and FasL in immunomodulation mediated by human placenta-derived mesenchymal stem cells. *Human immunology*, *74*(3), 267-276.

Gunel, T., Hosseini, M. K., Gumusoglu, E., Dolekcap, I., & Aydinli, K. (2014). Future Perspective of Preeclampsia by miRNA. *Global Journal of Human Genetics & Gene Therapy*, *2*, 53-67.

Gupta, A., Cady, C., Fauser, A.-M., Rodriguez, H. C., Mistovich, R. J., Potty, A. G., & Maffulli, N. (2020). Cell-free stem cell-derived extract formulation

for regenerative medicine applications. *International Journal of Molecular Sciences*, *21*(24), 9364.

Hallett, S. A., Ono, W., & Ono, N. (2019). Growth plate chondrocytes: skeletal development, growth and beyond. *International Journal of Molecular Sciences*, *20*(23), 6009.

Han, Y., Li, X., Zhang, Y., Han, Y., Chang, F., & Ding, J. (2019). Mesenchymal stem cells for regenerative medicine. *Cells*, *8*(8), 886.

Haque, N., Widera, D., Govindasamy, V., Soesilawati, P., & Abu Kasim, N. H. (2022). Extracellular vesicles from stem and progenitor cells for cell-free regenerative therapy. *Current molecular medicine*, *22*(2), 120-131.

Havis, E., & Duprez, D. (2020). EGR1 transcription factor is a multifaceted regulator of matrix production in tendons and other connective tissues. *International Journal of Molecular Sciences*, *21*(5), 1664.

Huang, B. J., Hu, J. C., & Athanasiou, K. A. (2016). Cell-based tissue engineering strategies used in the clinical repair of articular cartilage. *Biomaterials*, *98*, 1-22.

Iaquinta, M. R., Lanzillotti, C., Mazziotta, C., Bononi, I., Frontini, F., Mazzoni, E., Oton-Gonzalez, L., Rotondo, J. C., Torreggiani, E., & Tognon, M. (2021). The role of microRNAs in the osteogenic and chondrogenic differentiation of mesenchymal stem cells and bone pathologies. *Theranostics*, *11*(13), 6573.

Ito, Y., Matsuzaki, T., Ayabe, F., Mokuda, S., Kurimoto, R., Matsushima, T., Tabata, Y., Inotsume, M., Tsutsumi, H., & Liu, L. (2021). Both microRNA-455-5p and-3p repress hypoxia-inducible factor-2α expression and coordinately regulate cartilage homeostasis. *Nature communications*, *12*(1), 1-13.

Khan, W. S., Johnson, D. S., & Hardingham, T. E. (2010). The potential of stem cells in the treatment of knee cartilage defects. *The Knee*, *17*(6), 369-374.

Klingemann, H., Matzilevich, D., & Marchand, J. (2008). Mesenchymal stem cells–sources and clinical applications. *Transfusion Medicine and Hemotherapy*, *35*(4), 272-277.

Krishnan, Y., & Grodzinsky, A. J. (2018). Cartilage diseases. *Matrix biology : journal of the International Society for Matrix Biology*, *71-72*, 51-69. https://doi.org/10.1016/j.matbio.2018.05.005

Lefebvre, V. (2019). Roles and regulation of SOX transcription factors in skeletogenesis. *Current topics in developmental biology*, *133*, 171-193.

Lin, P. P., Wang, Y., & Lozano, G. (2010). Mesenchymal stem cells and the origin of Ewing's sarcoma. *Sarcoma*, *2011*.

Liu, C.-F., Samsa, W. E., Zhou, G., & Lefebvre, V. (2017). Transcriptional control of chondrocyte specification and differentiation. Semin Cell Dev Biol,

Makris, E. A., Gomoll, A. H., Malizos, K. N., Hu, J. C., & Athanasiou, K. A. (2015). Repair and tissue engineering techniques for articular cartilage. *Nature Reviews Rheumatology*, *11*(1), 21-34.

Martínez-Moreno, D., Jiménez, G., Gálvez-Martín, P., Rus, G., & Marchal, J. (2019). Cartilage biomechanics: a key factor for osteoarthritis regenerative medicine. *Biochimica et Biophysica Acta (BBA)-Molecular Basis of Disease*, *1865*(6), 1067-1075.

Melnik, S., Gabler, J., Dreher, S. I., Hecht, N., Hofmann, N., Großner, T., & Richter, W. (2020). MiR-218 affects hypertrophic differentiation of human mesenchymal stromal cells during chondrogenesis via targeting RUNX2, MEF2C, and COL10A1. *Stem cell research & therapy*, *11*(1), 1-18.

Michigami, T. (2014). Current understanding on the molecular basis of chondrogenesis. *Clinical Pediatric Endocrinology*, *23*(1), 1-8.

Mohamed-Ahmed, S., Fristad, I., Lie, S. A., Suliman, S., Mustafa, K., Vindenes, H., & Idris, S. B. (2018). Adipose-derived and bone marrow mesenchymal stem cells: a donor-matched comparison. *Stem cell research & therapy*, *9*(1), 1-15.

Molnar, V., Pavelić, E., Vrdoljak, K., Čemerin, M., Klarić, E., Matišić, V., Bjelica, R., Brlek, P., Kovačić, I., & Tremolada, C. (2022). Mesenchymal Stem Cell Mechanisms of Action and Clinical Effects in Osteoarthritis: A Narrative Review. *Genes*, *13*(6), 949.

Morito, T., Muneta, T., Hara, K., Ju, Y.-J., Mochizuki, T., Makino, H., Umezawa, A., & Sekiya, I. (2008). Synovial fluid-derived mesenchymal stem cells increase after intra-articular ligament injury in humans. *Rheumatology*, *47*(8), 1137-1143.

Ping Li, Y., Chun Wei, X., Cui Li, P., Wei Chen, C., Hu Wang, X., Jiao, Q., Ming Wang, D., Yuan Wei, F., Zhong Zhang, J., & Wei, L. (2015). The role of miRNAs in cartilage homeostasis. *Current Genomics*, *16*(6), 393-404.

Pittenger, M. F., Discher, D. E., Péault, B. M., Phinney, D. G., Hare, J. M., & Caplan, A. I. (2019). Mesenchymal stem cell perspective: cell biology to clinical progress. *npj Regenerative Medicine*, *4*(1), 1-15.

Qin, W., Yang, L., Chen, X., Ye, S., Liu, A., Chen, D., & Hu, K. (2022). Wedelolactone Promotes the Chondrogenic Differentiation of Mesenchymal Stem Cells by Suppressing EZH2. *International Journal of Stem Cells*.

Rodríguez-Fuentes, D. E., Fernández-Garza, L. E., Samia-Meza, J. A., Barrera-Barrera, S. A., Caplan, A. I., & Barrera-Saldaña, H. A. (2021). Mesenchymal stem cells current clinical applications: a systematic review. *Archives of medical research*, *52*(1), 93-101.

Sevimli, T. S., Sevimli, M., & Özçelik, N. (2015). Tümör anjiyogenezinde mikroRNA (miRNA)'ların rolü. *SDÜ Sağlık Bilimleri Dergisi*, *6*(1), 43-46.

Silva-Carvalho, A. É., Sousa, M. R. R., Alencar-Silva, T., Carvalho, J. L., & Saldanha-Araujo, F. (2019). Mesenchymal stem cells immunomodulation: The road to IFN-γ licensing and the path ahead. *Cytokine & growth factor reviews*, *47*, 32-42.

Solchaga, L. A., Penick, K. J., & Welter, J. F. (2011). Chondrogenic differentiation of bone marrow-derived mesenchymal stem cells: tips and tricks. In *Mesenchymal stem cell assays and applications* (pp. 253-278). Springer.

Song, H., & Park, K.-H. (2020). Regulation and function of SOX9 during cartilage development and regeneration. Seminars in cancer biology,

Swingler, T. E., Wheeler, G., Carmont, V., Elliott, H. R., Barter, M. J., Abu-Elmagd, M., Donell, S. T., Boot-Handford, R. P., Hajihosseini, M. K., & Münsterberg, A. (2012). The expression and function of microRNAs in chondrogenesis and osteoarthritis. *Arthritis & Rheumatism*, *64*(6), 1909-1919.

URL-1. www.clinicaltrials.gov.tr Erişim tarihi: Ocak 2023.

Treiber, T., Treiber, N., & Meister, G. (2019). Regulation of microRNA biogenesis and its crosstalk with other cellular pathways. *Nature reviews Molecular cell biology*, *20*(1), 5-20.

Wang, F., Zhang, X., Liu, X., & Chen, Y. (2022). The Biological Role of miRNA-130a-3p in Regulating Cartilage Differentiation of Bone Marrow Mesenchymal Stem Cells (BMSCs). *Journal of Biomaterials and Tissue Engineering*, *12*(11), 2214-2218.

Woods, S., Charlton, S., Cheung, K., Hao, Y., Soul, J., Reynard, L. N., Crowe, N., Swingler, T. E., Skelton, A. J., & Piróg, K. A. (2020). microRNA-seq of cartilage reveals an overabundance of miR-140-3p which contains functional isomiRs. *RNA*, *26*(11), 1575-1588.

Wu, C., Tian, B., Qu, X., Liu, F., Tang, T., Qin, A., Zhu, Z., & Dai, K. (2014). MicroRNAs play a role in chondrogenesis and osteoarthritis. *International journal of molecular medicine*, *34*(1), 13-23.

Xu, S., & Wu, X. (2019). miR-134 inhibits chondrogenic differentiation of bone marrow mesenchymal stem cells by targetting SMAD6. *Bioscience Reports*, *39*(1).

Yang, B., Guo, H., Zhang, Y., Chen, L., Ying, D., & Dong, S. (2011). MicroRNA-145 regulates chondrogenic differentiation of mesenchymal stem cells by targeting Sox9. *PLOS ONE*, *6*(7), e21679.

Yang, B., Guo, H., Zhang, Y., Dong, S., & Ying, D. (2011). The microRNA expression profiles of mouse mesenchymal stem cell during chondrogenic differentiation. *BMB reports*, *44*(1), 28-33.

Yang, M., Yan, X., Yuan, F.-Z., Ye, J., Du, M.-Z., Mao, Z.-M., Xu, B.-B., Chen, Y.-R., Song, Y.-F., & Fan, B.-S. (2021). MicroRNA-210-3p Promotes Chondrogenic Differentiation and Inhibits Adipogenic Differentiation Correlated with HIF-3α Signalling in Bone Marrow Mesenchymal Stem Cells. *BioMed research international*, *2021*.

Zeng, Y., Du, C., Xiao, P., Lei, Y., Zhao, P., Zhu, Z., Gao, S., Chen, B., Cheng, S., & Huang, W. (2021). Sox9-Increased miR-322-5p Facilitates BMP2-Induced Chondrogenic Differentiation by Targeting Smad7 in Mesenchymal Stem Cells. *Stem cells international*, *2021*.

Zhang, H., Wang, Y., Yang, G., Yu, H., Zhou, Z., & Tang, M. (2019). MicroRNA-30a regulates chondrogenic differentiation of human bone marrow-derived mesenchymal stem cells through targeting Sox9. *Experimental and therapeutic medicine*, *18*(6), 4689-4697.

Zhang, P., Gao, G., Zhou, Z., & He, X. (2021). microRNA-130b downregulation potentiates chondrogenic differentiation of bone marrow mesenchymal stem cells by targeting SOX9. *Brazilian Journal of Medical and Biological Research*, *54*.

Zhang, Z., Liao, W., Duan, X., & Hou, C. (2013). Expression of microRNAs during chondrogenesis of human adipose-derived stem cells. *Osteoarthritis and Cartilage*, *21*, S214-S215.

Żylińska, B., Silmanowicz, P., Sobczyńska-Rak, A., Jarosz, Ł., & Szponder, T. (2018). Treatment of articular cartilage defects: focus on tissue engineering. *In vivo*, *32*(6), 1289-1300.

KAYNAKÇA

Bibbins-Domingo, K., Grossman, D. C., Curry, S. J., Davidson, K. W., Epling, J. W., García, F. A., . . . Krist, A. H. (2016). Screening for colorectal cancer: US Preventive Services Task Force recommendation statement. *Jama, 315*(23), 2564-2575.

Brenner, A. T., Ko, L. K., Janz, N., Gupta, S., & Inadomi, J. (2015). Race/ethnicity and primary language: health beliefs about colorectal cancer screening in a diverse, low-income population. *Journal of health care for the poor and underserved, 26*(3), 824.

Chen, R. C., Haynes, K., Du, S., Barron, J., & Katz, A. J. (2021). Association of cancer screening deficit in the United States with the COVID-19 pandemic. *JAMA oncology, 7*(6), 878-884.

Chrysostomou, A. C., Stylianou, D. C., Constantinidou, A., & Kostrikis, L. G. (2018). Cervical cancer screening programs in Europe: the transition towards HPV vaccination and population-based HPV testing. *Viruses, 10*(12), 729.

Corley, D. A., Jensen, C. D., Quinn, V. P., Doubeni, C. A., Zauber, A. G., Lee, J. K., . . . Ghai, N. R. (2017). Association between time to colonoscopy after a positive fecal test result and risk of colorectal cancer and cancer stage at diagnosis. *Jama, 317*(16), 1631-1641.

D'Souza, N., Delisle, T. G., Chen, M., Benton, S., & Abulafi, M. (2021). Faecal immunochemical test is superior to symptoms in predicting pathology in patients with suspected colorectal cancer symptoms referred on a 2WW pathway: a diagnostic accuracy study. *Gut, 70*(6), 1130-1138.

D'Ovidio, V., Lucidi, C., Bruno, G., Lisi, D., Miglioresi, L., & Bazuro, M. E. (2021). Impact of COVID-19 pandemic on colorectal cancer screening program. *Clinical Colorectal Cancer, 20*(1), e5-e11.

Decker, K. M., Feely, A., Bucher, O., Singh, H., Turner, D., & Lambert, P. (2022). Evaluating the impact of the COVID-19 pandemic on cancer screening in a central Canadian province. *Preventive medicine, 155*, 106961.

Degeling, K., Baxter, N. N., Emery, J., Jenkins, M. A., Franchini, F., Gibbs, P., . . . IJzerman, M. J. (2021). An inverse stage-shift model to estimate the excess mortality and health economic impact of delayed access to cancer services due to the COVID-19 pandemic. *Asia-Pacific Journal of Clinical Oncology, 17*(4), 359-367.

Erdoğan, P., & Akkaya, F. (2022). Ulusal Primer HPV Tarama Programının Niğde İlinde Mevsimsellik ve Demografik Eğilimleri: COVID-19 Pandemisinin Etkisi. *Turkish Journal of Public Health, 20*(1), 152-163.

Fagundes, T. P., Albuquerque, R. M., Miranda, D. L. P., Landeiro, L. C. G., Ayres, G. S. F., Correia, C. C., & Nogueira-Rodrigues, A. (2021). Dealing with cancer screening in the COVID-19 era. *Revista da Associação Médica Brasileira, 67*, 86-90.

Fedewa, S. A., Star, J., Bandi, P., Minihan, A., Han, X., Yabroff, K. R., & Jemal, A. (2022). Changes in Cancer Screening in the US During the COVID-19 Pandemic. *JAMA network open, 5*(6), e2215490-e2215490.

Gini, A., Jansen, E. E., Zielonke, N., Meester, R. G., Senore, C., Anttila, A., . . . Lansdorp-Vogelaar, I. (2020). Impact of colorectal cancer screening on cancer-specific mortality in Europe: a systematic review. *European journal of cancer, 127*, 224-235.

Gremke, N., Griewing, S., Felgentreff, M., Kostev, K., & Kalder, M. (2022). Impact of the Coronavirus Disease 2019 (COVID-19) Pandemic on Cervical Cancer Screening in Gynecological Practices in Germany. *Cancers, 14*(19), 4820.

Güzel, S. (2022). *Covid-19 pandemisinin meme kanseri tanı tarama tedavi süreçlerine etkisi.* TC Maltepe Üniversitesi, Lisansüstü Eğitim Enstitüsü,

HSGM, T. (2021). Sağlık Bakanlığı, Halk Sağlığı Genel Müdürlüğü, Türkiye Kanser Kontrol Programı, 2021.

IARC. (2020). International Agency for Research on Cancer, Estimated number of new cases in 2020, World, females, all ages.

Issa, I. A., & Noureddine, M. (2017). Colorectal cancer screening: An updated review of the available options. *World journal of gastroenterology, 23*(28), 5086.

Ivanuš, U., Jerman, T., Oblak, U. G., Meglič, L., Florjančič, M., Fležar, M. S., . . . Žakelj, M. P. (2021). The impact of the COVID-19 pandemic on organised cervical cancer screening: the first results of the Slovenian cervical screening programme and registry. *The Lancet Regional Health-Europe, 5*, 100101.

Jansen, E. E., Zielonke, N., Gini, A., Anttila, A., Segnan, N., Vokó, Z., . . . de Kok, I. M. (2020). Effect of organised cervical cancer screening on cervical cancer mortality in Europe: a systematic review. *European journal of cancer, 127*, 207-223.

Kadakuntla, A., Wang, T., Medgyesy, K., Rrapi, E., Litynski, J., Adynski, G., & Tadros, M. (2021). Colorectal cancer screening in the COVID-19 era. *World Journal of Gastrointestinal Oncology, 13*(4), 238.

Kaufman, H. W., Chen, Z., Niles, J., & Fesko, Y. (2020). Changes in the number of US patients with newly identified cancer before and during the coronavirus disease 2019 (COVID-19) pandemic. *JAMA network open, 3*(8), e2017267-e2017267.

Kiarie, H., Temmerman, M., Nyamai, M., Liku, N., Thuo, W., Oramisi, V., . . . Gatheca, G. (2022). The COVID-19 pandemic and disruptions to essential health services in Kenya: a retrospective time-series analysis. *The Lancet Global Health, 10*(9), e1257-e1267.

Kieny, M.-P., Evans, D. B., Schmets, G., & Kadandale, S. (2014). Health-system resilience: reflections on the Ebola crisis in western Africa. In (Vol. 92, pp. 850-850): SciELO Public Health.

Lee, J., Liles, E., Bent, S., Levin, T., & Corley, D. (2014). Annals of internal medicine review accuracy of fecal immunochemical tests for colorectal cancer. *Ann Intern Med Rev, 160*, 171-181.

Lozar, T., Nagvekar, R., Rohrer, C., Mandishora, R. S. D., Ivanus, U., & Fitzpatrick, M. B. (2021). Cervical cancer screening postpandemic: self-

sampling opportunities to accelerate the elimination of cervical cancer. *International Journal of Women's Health, 13*, 841.

Maringe, C., Spicer, J., Morris, M., Purushotham, A., Nolte, E., Sullivan, R., . . . Aggarwal, A. (2020). The impact of the COVID-19 pandemic on cancer deaths due to delays in diagnosis in England, UK: a national, population-based, modelling study. *The lancet oncology, 21*(8), 1023-1034.

Mazidimoradi, A., Tiznobaik, A., & Salehiniya, H. (2022). Impact of the COVID-19 pandemic on colorectal cancer screening: a systematic review. *Journal of gastrointestinal cancer, 53*(3), 730-744.

McBain, R. K., Cantor, J. H., Jena, A. B., Pera, M. F., Bravata, D. M., & Whaley, C. M. (2021). Decline and rebound in routine cancer screening rates during the COVID-19 pandemic. *Journal of General Internal Medicine, 36*(6), 1829-1831.

Mesut, Ö., & KATIRCI, Y. (2022). The Impact of COVID-19 on Cervical Cancer Screenings and Clinical Outcomes of Patients: A Single-Center Tertiary Healthcare Service Experience. *Cumhuriyet Medical Journal, 44*(1), 92-97.

Miller, M. M., Meneveau, M. O., Rochman, C. M., Schroen, A. T., Lattimore, C. M., Gaspard, P. A., . . . Showalter, S. L. (2021). Impact of the COVID-19 pandemic on breast cancer screening volumes and patient screening behaviors. *Breast cancer research and treatment, 189*(1), 237-246.

Norbash, A. M., Van Moore Jr, A., Recht, M. P., Brink, J. A., Hess, C. P., Won, J. J., . . . Enzmann, D. (2020). Early-stage radiology volume effects and considerations with the coronavirus disease 2019 (COVID-19) pandemic: adaptations, risks, and lessons learned. *Journal of the American College of Radiology, 17*(9), 1086-1095.

Nunoo-Mensah, J. W., Giordano, P., & Chung-Faye, G. (2020). COVID-19: an opportunity to reimagine colorectal cancer diagnostic testing—a new paradigm shift. *Clinical Colorectal Cancer, 19*(4), 227-230.

Okcun-Akcamus, M. C. (2016). Social Communication Skills and Language Development of Children with Autism Spectrum Disorders. *Ankara university Faculty of Educational Sciences, Journal of Special Education, 17*(02), 163-192.

Ozsari, S. (2022). Cancer screening in the COVID-19 pandemic; Development of early diagnostic strategies. *Experimental Biomedical Research, 5*(2), 147-153.

Patel, S., Issaka, R. B., Chen, E., & Somsouk, M. (2021). Colorectal cancer screening and COVID-19. *The American journal of gastroenterology*.

Patt, D., Gordan, L., Diaz, M., Okon, T., Grady, L., Harmison, M., . . . Zhou, A. (2020). Impact of COVID-19 on cancer care: how the pandemic is delaying cancer diagnosis and treatment for American seniors. *JCO clinical cancer informatics, 4*, 1059-1071.

Pena-Fey, I., Almazan, R., Rodriguez-Camacho, E., & Cubiella, J. (2021). Resumption of endoscopy in the Galician colorectal cancer screening programme after the COVID-19 lock down: patient safety results. *Revista Espanola de Enfermadades Digestivas (REED), 113*(2), 119-122.

Perin, D. M. P., Elfström, K. M., Bulliard, J.-L., Burón, A., Campbell, C., Flugelman, A. A., . . . Rabeneck, L. (2021). Early assessment of the first wave of the COVID-19 pandemic on cancer screening services: The International Cancer Screening Network COVID-19 survey. *Preventive medicine, 151*, 106642.

Poljak, M., Cuschieri, K., Waheed, D., Baay, M., & Vorsters, A. (2021). Impact of the COVID-19 pandemic on human papillomavirus-based testing services to support cervical cancer screening. *Acta Dermatovenerol Alp Pannonica Adriat, 30*(1), 21-26.

Rabeneck, L., & Saraiya, M. (2021). COVID-19 and the disruption of cancer screening programs: Key lessons for the recovery. *Preventive medicine, 151*, 106687.

Rawla, P., Sunkara, T., & Barsouk, A. (2019). Epidemiology of colorectal cancer: incidence, mortality, survival, and risk factors. *Gastroenterology Review/Przegląd Gastroenterologiczny, 14*(2), 89-103.

Ricciardiello, L., Ferrari, C., Cameletti, M., Gaianill, F., Buttitta, F., Bazzoli, F., . . . Laghi, L. (2021). Impact of SARS-CoV-2 pandemic on colorectal cancer screening delay: effect on stage shift and increased mortality. *Clinical Gastroenterology and Hepatology, 19*(7), 1410-1417. e1419.

Sharpless, N. E. (2020). COVID-19 and cancer. In (Vol. 368, pp. 1290-1290): American Association for the Advancement of Science.

Smith, R. A., Andrews, K. S., Brooks, D., Fedewa, S. A., Manassaram-Baptiste, D., Saslow, D., & Wender, R. C. (2019). Cancer screening in the United States, 2019: A review of current American Cancer Society guidelines and current issues in cancer screening. *CA: a cancer journal for clinicians, 69*(3), 184-210.

Tabár, L., Dean, P. B., Chen, T. H. H., Yen, A. M. F., Chen, S. L. S., Fann, J. C. Y., . . . Hsu, C. Y. (2019). The incidence of fatal breast cancer measures the increased effectiveness of therapy in women participating in mammography screening. *Cancer, 125*(4), 515-523.

TCSB, H. (2021). HSGM TCSB. Türkiye Kanser İstatistikleri 2017. 2021.

Teglia, F., Angelini, M., Astolfi, L., Casolari, G., & Boffetta, P. (2022). Global association of COVID-19 pandemic measures with cancer screening: a systematic review and meta-analysis. *JAMA oncology*.

TMA. (2020). Turkish Medical Association. Family Physicians Survey - December 2020 Report. Available from: https://www.ttb.org.tr/userfiles/files/aile_hekimligi_anketi _ aralik_2020_sunum.pptx.

Tsai, H.-Y., Chang, Y.-L., Shen, C.-T., Chung, W.-S., Tsai, H.-J., & Chen, F.-M. (2020). Effects of the COVID-19 pandemic on breast cancer screening in Taiwan. *The Breast, 54*, 52-55.

Villain, P., Carvalho, A. L., Lucas, E., Mosquera, I., Zhang, L., Muwonge, R., . . . Group, I. C. I. S. (2021). Cross-sectional survey of the impact of the COVID-19 pandemic on cancer screening programs in selected low-and middle-income countries: Study from the IARC COVID-19 impact study group. *International journal of cancer, 149*(1), 97-107.

von Karsa, L., Arbyn, M., De Vuyst, H., Dillner, J., Dillner, L., Franceschi, S., . . . Suonio, E. (2015). European guidelines for quality assurance in cervical cancer screening. Summary of the supplements on HPV screening and vaccination. *Papillomavirus Research, 1*, 22-31.

Whaley, C. M., Pera, M. F., Cantor, J., Chang, J., Velasco, J., Hagg, H. K., . . . Bravata, D. M. (2020). Changes in health services use among commercially insured US populations during the COVID-19 pandemic. *JAMA network open, 3*(11), e2024984-e2024984.

WHO. (2020). *Pulse survey on continuity of essential health services during the COVID-19 pandemic: interim report, 27 August 2020*. Retrieved from

WHO. (2021a). Preliminary results: rapid assessment of service delivery for noncommunicable diseases during the COVID-19 pandemic. 2020. In.

WHO. (2021b). *Second round of the national pulse survey on continuity of essential health services during the COVID-19 pandemic: January-March 2021: interim report, 22 April 2021*. Retrieved from

Wilson, R. (2020). COVID-19 sidelines breast cancer screening. In: LWW.

Wolf, A. M., Fontham, E. T., Church, T. R., Flowers, C. R., Guerra, C. E., LaMonte, S. J., . . . Shih, Y. C. T. (2018). Colorectal cancer screening for average-risk adults: 2018 guideline update from the American Cancer Society. *CA: a cancer journal for clinicians, 68*(4), 250-281.

Worldometer. (2022). https://www.worldometers.info/coronavirus/ (Erişim tarihi: 19.12.2022).

Yong, J. H., Mainprize, J. G., Yaffe, M. J., Ruan, Y., Poirier, A. E., Coldman, A., . . . Brenner, D. R. (2021). The impact of episodic screening interruption: COVID-19 and population-based cancer screening in Canada. *Journal of medical screening, 28*(2), 100-107.

Zielonke, N., Gini, A., Jansen, E. E., Anttila, A., Segnan, N., Ponti, A., . . . Heijnsdijk, E. A. (2020). Evidence for reducing cancer-specific mortality due to screening for breast cancer in Europe: A systematic review. *European journal of cancer, 127*, 191-206.

KAYNAKLAR

Afeiche, M. C., Gaskins, A. J., Williams, P. L., Toth, T. L., Wright, D. L., Tanrikut, C., Hauser, R., & Chavarro, J. E. (2014a). Processed Meat Intake Is Unfavorably and Fish Intake Favorably Associated with Semen Quality Indicators among Men Attending a Fertility Clinic. The Journal of Nutrition, 144(7), 1091–1098. https://doi.org/10.3945/jn.113.190173

Afeiche, M. C., Gaskins, A. J., Williams, P. L., Toth, T. L., Wright, D. L., Tanrikut, C., Hauser, R., & Chavarro, J. E. (2014b). Processed Meat Intake Is Unfavorably and Fish Intake Favorably Associated with Semen Quality Indicators among Men Attending a Fertility Clinic. The Journal of Nutrition, 144(7), 1091–1098. https://doi.org/10.3945/jn.113.190173

Afeiche, M. C., Williams, P. L., Gaskins, A. J., Mendiola, J., Jørgensen, N., Swan, S. H., & Chavarro, J. E. (2014). Meat Intake and Reproductive Parameters Among Young Men. Epidemiology, 25(3), 323–330. https://doi.org/10.1097/EDE.0000000000000092

Afeiche, M., Williams, P. L., Mendiola, J., Gaskins, A. J., Jorgensen, N., Swan, S. H., & Chavarro, J. E. (2013a). Dairy food intake in relation to semen quality and reproductive hormone levels among physically active young men. Human Reproduction, 28(8), 2265–2275. https://doi.org/10.1093/humrep/det133

Afeiche, M., Williams, P. L., Mendiola, J., Gaskins, A. J., Jorgensen, N., Swan, S. H., & Chavarro, J. E. (2013b). Dairy food intake in relation to semen quality and reproductive hormone levels among physically active young men. Human Reproduction, 28(8), 2265–2275. https://doi.org/10.1093/humrep/det133

Agarwal, A, & Said, T. M. (2004). Carnitines and male infertility. Reproductive BioMedicine Online, 8(4), 376–384. https://doi.org/10.1016/S1472-6483(10)60920-0

Agarwal, Ashok, Durairajanayagam, D., Ong, C., & Prashast, P. (2014). Lycopene and male infertility. Asian Journal of Andrology, 16(3), 420. https://doi.org/10.4103/1008-682X.126384

Agarwal, Ashok, Sengupta, P., & Durairajanayagam, D. (2018). Role of L-carnitine in female infertility. Reproductive Biology and Endocrinology, 16(1), 5. https://doi.org/10.1186/s12958-018-0323-4

Aho, H., Schwemmer, M., Tessmann, D., Murphy, D., Mattei, G., Engel, W., & Adham, I. M. (1996). Isolation, Expression, and Chromosomal Localization of the Human Mitochondrial Capsule Selenoprotein Gene (MCSP). Genomics, 32(2), 184–190. https://doi.org/10.1006/geno.1996.0104

Alahmar, A. T. (2018). The effects of oral antioxidants on the semen of men with idiopathic oligoasthenoteratozoospermia. Clinical and Experimental Reproductive Medicine, 45(2), 57–66. https://doi.org/10.5653/cerm.2018.45.2.57

Anifandis, G., Bounartzi, T., Messini, C. I., Dafopoulos, K., Sotiriou, S., & Messinis, I. E. (2014). The impact of cigarette smoking and alcohol consumption on sperm parameters and sperm DNA fragmentation (SDF) measured by Halosperm®. Archives of Gynecology and Obstetrics, 290(4), 777–782. https://doi.org/10.1007/s00404-014-3281-x

Attaman, J. A., Toth, T. L., Furtado, J., Campos, H., Hauser, R., & Chavarro, J. E. (2012). Dietary fat and semen quality among men attending a fertility clinic. Human Reproduction, 27(5), 1466–1474. https://doi.org/10.1093/humrep/des065

Birben, E., Sahiner, U. M., Sackesen, C., Erzurum, S., & Kalayci, O. (2012). Oxidative Stress and Antioxidant Defense. World Allergy Organization Journal, 5(1), 9–19. https://doi.org/10.1097/WOX.0b013e3182439613

Bjorndahl, L., & Kvist, U. (2010). Human sperm chromatin stabilization: a proposed model including zinc bridges. Molecular Human Reproduction, 16(1), 23–29. https://doi.org/10.1093/molehr/gap099

Blomberg Jensen, M., Lawaetz, J. G., Petersen, J. H., Juul, A., & Jørgensen, N. (2018). Effects of Vitamin D Supplementation on Semen Quality, Reproductive Hormones, and Live Birth Rate: A Randomized Clinical Trial. The Journal of Clinical Endocrinology & Metabolism, 103(3), 870–881. https://doi.org/10.1210/jc.2017-01656

Boisen, I. M., Bøllehuus Hansen, L., Mortensen, L. J., Lanske, B., Juul, A., & Blomberg Jensen, M. (2017). Possible influence of vitamin D on male reproduction. The Journal of Steroid Biochemistry and Molecular Biology, 173, 215–222. https://doi.org/10.1016/j.jsbmb.2016.09.023

Braga, D. P. de A. F., Halpern, G., Figueira, R. de C. S., Setti, A. S., Iaconelli, A., & Borges, E. (2012). Food intake and social habits in male patients and its relationship to intracytoplasmic sperm injection outcomes. Fertility and Sterility, 97(1), 53–59. https://doi.org/10.1016/j.fertnstert.2011.10.011

Cekici, H. (2018). Current Nutritional Factors Affecting Fertility and Infertility. Annals of Clinical and Laboratory Research, 06(01). https://doi.org/10.21767/2386-5180.1000225

Çekici, H., & Akdevelioğlu, Y. (2019). The association between trans fatty acids, infertility and fetal life: a review. Human Fertility, 22(3), 154–163. https://doi.org/10.1080/14647273.2018.1432078

Chavarro, J. E., Minguez-Alarcon, L., Mendiola, J., Cutillas-Tolin, A., Lopez-Espin, J. J., & Torres-Cantero, A. M. (2014). Trans fatty acid intake is inversely related to total sperm count in young healthy men. Human Reproduction, 29(3), 429–440. https://doi.org/10.1093/humrep/det464

Chavarro, J E, Rich-Edwards, J. W., Rosner, B. A., & Willett, W. C. (2009). A prospective study of dietary carbohydrate quantity and quality in relation to risk of ovulatory infertility. European Journal of Clinical Nutrition, 63(1), 78–86. https://doi.org/10.1038/sj.ejcn.1602904

Chavarro, J. E., Toth, T. L., Sadio, S. M., & Hauser, R. (2008). Soy food and isoflavone intake in relation to semen quality parameters among men from an infertility clinic. Human Reproduction, 23(11), 2584–2590. https://doi.org/10.1093/humrep/den243

Chavarro, Jorge E., Rich-Edwards, J. W., Rosner, B. A., & Willett, W. C. (2008a). Protein intake and ovulatory infertility. American Journal of Obstetrics and Gynecology, 198(2), 210.e1-210.e7. https://doi.org/10.1016/j.ajog.2007.06.057

Chavarro, Jorge E., Rich-Edwards, J. W., Rosner, B. A., & Willett, W. C.

(2008b). Use of multivitamins, intake of B vitamins, and risk of ovulatory infertility. Fertility and Sterility, 89(3), 668–676. https://doi.org/10.1016/j.fertnstert.2007.03.089

Chiu, Y. H., Afeiche, M. C., Gaskins, A. J., Williams, P. L., Mendiola, J., Jørgensen, N., Swan, S. H., & Chavarro, J. E. (2014). Sugar-sweetened beverage intake in relation to semen quality and reproductive hormone levels in young men. Human Reproduction, 29(7), 1575–1584. https://doi.org/10.1093/humrep/deu102

Chu, J., Gallos, I., Tobias, A., Tan, B., Eapen, A., & Coomarasamy, A. (2018). Vitamin D and assisted reproductive treatment outcome: a systematic review and meta-analysis. Human Reproduction, 33(1), 65–80. https://doi.org/10.1093/humrep/dex326

Condorelli, R. A., Calogero, A. E., Vicari, E., & la Vignera, S. (2015). Chronic consumption of alcohol and sperm parameters: our experience and the main evidences. Andrologia, 47(4), 368–379. https://doi.org/10.1111/and.12284

Cordain, L., Eaton, S. B., Sebastian, A., Mann, N., Lindeberg, S., Watkins, B. A., O'Keefe, J. H., & Brand-Miller, J. (2005). Origins and evolution of the Western diet: health implications for the 21st century. The American Journal of Clinical Nutrition, 81(2), 341–354. https://doi.org/10.1093/ajcn.81.2.341

Cutillas-Tolín, A., Mínguez-Alarcón, L., Mendiola, J., López-Espín, J. J., Jørgensen, N., Navarrete-Muñoz, E. M., Torres-Cantero, A. M., & Chavarro, J. E. (2015). Mediterranean and western dietary patterns are related to markers of testicular function among healthy men. Human Reproduction, dev236. https://doi.org/10.1093/humrep/dev236

Eslamian, G., Amirjannati, N., Rashidkhani, B., Sadeghi, M.-R., & Hekmatdoost, A. (2012). Intake of food groups and idiopathic asthenozoospermia: a case-control study. Human Reproduction, 27(11), 3328–3336. https://doi.org/10.1093/humrep/des311

Eslamian, G., Amirjannati, N., Rashidkhani, B., Sadeghi, M.-R., & Hekmatdoost, A. (2017). Nutrient patterns and asthenozoospermia: a case-control study. Andrologia, 49(3), e12624. https://doi.org/10.1111/and.12624

Ferroni, P., Barbanti, P., Della-Morte, D., Palmirotta, R., Jirillo, E., & Guadagni, F. (2018). Redox Mechanisms in Migraine: Novel Therapeutics and Dietary Interventions. Antioxidants & Redox Signaling, 28(12), 1144–1183. https://doi.org/10.1089/ars.2017.7260

Gao, M., Li, B., Yuan, W., Zhao, L., & Zhang, X. (2014). Hypothetical Link Between Infertility and Genetically Modified Food. Recent Patents on Food, Nutrition & Agriculture, 6(1), 16–22. https://doi.org/10.2174/2212798406666141024111228

Gaskins, A. J., Rich-Edwards, J. W., Missmer, S. A., Rosner, B., & Chavarro, J. E. (2015). Association of Fecundity With Changes in Adult Female Weight. Obstetrics & Gynecology, 126(4), 850–858. https://doi.org/10.1097/AOG.0000000000001030

Gaskins, A. J., Rich-Edwards, J. W., Williams, P. L., Toth, T. L., Missmer, S. A., & Chavarro, J. E. (2018). Pre-pregnancy caffeine and caffeinated beverage intake and risk of spontaneous abortion. European Journal of Nutrition, 57(1), 107–117. https://doi.org/10.1007/s00394-016-1301-2

Giahi, L., Mohammadmoradi, S., Javidan, A., & Sadeghi, M. R. (2016). Nutritional modifications in male infertility: a systematic review covering 2 decades. Nutrition Reviews, 74(2), 118–130. https://doi.org/10.1093/nutrit/nuv059

Gürbüz, B., Yalti, S., FiÇicioğlu, C., & Zehi˙r, K. (2003). Relationship between semen quality and seminal plasma total carnitine in infertile men. Journal of Obstetrics and Gynaecology, 23(6), 653–656. https://doi.org/10.1080/01443610310001604466

Hansen, M. L., Thulstrup, A. M., Bonde, J. P., Olsen, J., Håkonsen, L. B., & Ramlau-Hansen, C. H. (2012). Does last week's alcohol intake affect semen quality or reproductive hormones? A cross-sectional study among healthy young Danish men. Reproductive Toxicology, 34(3), 457–462. https://doi.org/10.1016/j.reprotox.2012.06.004

Healthymale. (2004). Male Infertility. Australian Goverment Department of Health. https://www.healthymale.org.au/files/resources/male_infertility_info_guide_healthy_male_2019.pdf

Huang, P., Zhou, Z., Shi, F., Shao, G., Wang, R., Wang, J., Wang, K., & Ding, W. (2016). Effects of the IGF-1/PTEN/Akt/FoxO signaling pathway on male reproduction in rats subjected to water immersion and restraint stress. Molecular Medicine Reports, 14(6), 5116–5124. https://doi.org/10.3892/mmr.2016.5880

Jacyno, E., Kołodziej, A., Kamyczek, M., Kawęcka, M., Dziadek, K., & Pietruszka, A. (2007). Effect of L-Carnitine Supplementation on Boar Semen Quality. Acta Veterinaria Brno, 76(4), 595–600. https://doi.org/10.2754/avb200776040595

Jensen, T. K., Heitmann, B. L., Jensen, M. B., Halldorsson, T. I., Andersson, A.-M., Skakkebæk, N. E., Joensen, U. N., Lauritsen, M. P., Christiansen, P., Dalgård, C., Lassen, T. H., & Jørgensen, N. (2013). High dietary intake of saturated fat is associated with reduced semen quality among 701 young Danish men from the general population. The American Journal of Clinical Nutrition, 97(2), 411–418. https://doi.org/10.3945/ajcn.112.042432

Joo, K., Kwon, Y., Myung, S., & Kim, T. (2012). The Effects of Smoking and Alcohol Intake on Sperm Quality: Light and Transmission Electron Microscopy Findings. Journal of International Medical Research, 40(6), 2327–2335. https://doi.org/10.1177/030006051204000631

Karmon, A. E., Toth, T. L., Chiu, Y.-H., Gaskins, A. J., Tanrikut, C., Wright, D. L., Hauser, R., & Chavarro, J. E. (2017). Male caffeine and alcohol intake in relation to semen parameters and in vitro fertilization outcomes among fertility patients. Andrology, 5(2), 354–361. https://doi.org/10.1111/andr.12310

Kelso, K. A., Redpath, A., Noble, R. C., & Speake, B. K. (1997). Lipid and antioxidant changes in spermatozoa and seminal plasma throughout the

reproductive period of bulls. Reproduction, 109(1), 1–6. https://doi.org/10.1530/jrf.0.1090001

Lambrot, R., Xu, C., Saint-Phar, S., Chountalos, G., Cohen, T., Paquet, M., Suderman, M., Hallett, M., & Kimmins, S. (2013). Low paternal dietary folate alters the mouse sperm epigenome and is associated with negative pregnancy outcomes. Nature Communications, 4(1), 2889. https://doi.org/10.1038/ncomms3889

Lewis-Jones, D. I., & Lynch, R. (1987). Male infertility. British Journal of Hospital Medicine, 37(6), 488–498, 502. https://doi.org/10.1016/s0957-5847(96)80031-x

Lv, S. S., Wang, J. Y., Wang, X. Q., Wang, Y., & Xu, Y. (2016). Serum vitamin D status and in vitro fertilization outcomes: a systematic review and meta-analysis. Archives of Gynecology and Obstetrics, 293(6), 1339–1345. https://doi.org/10.1007/s00404-016-4058-1

Mendiola, J., Torres-Cantero, A. M., Moreno-Grau, J. M., Ten, J., Roca, M., Moreno-Grau, S., & Bernabeu, R. (2009). Food intake and its relationship with semen quality: a case-control study. Fertility and Sterility, 91(3), 812–818. https://doi.org/10.1016/j.fertnstert.2008.01.020

Mendiola, J., Torres-Cantero, A. M., Vioque, J., Moreno-Grau, J. M., Ten, J., Roca, M., Moreno-Grau, S., & Bernabeu, R. (2010). A low intake of antioxidant nutrients is associated with poor semen quality in patients attending fertility clinics. Fertility and Sterility, 93(4), 1128–1133. https://doi.org/10.1016/j.fertnstert.2008.10.075

Mioni, R., Chiarelli, S., Xamin, N., Zuliani, L., Granzotto, M., Mozzanega, B., Maffei, P., Martini, C., Blandamura, S., Sicolo, N., & Vettor, R. (2004). Evidence for the Presence of Glucose Transporter 4 in the Endometrium and Its Regulation in Polycystic Ovary Syndrome Patients. The Journal of Clinical Endocrinology & Metabolism, 89(8), 4089–4096. https://doi.org/10.1210/jc.2003-032028

Mumford, S. L., Chavarro, J. E., Zhang, C., Perkins, N. J., Sjaarda, L. A., Pollack, A. Z., Schliep, K. C., Michels, K. A., Zarek, S. M., Plowden, T. C., Radin, R. G., Messer, L. C., Frankel, R. A., & Wactawski-Wende, J. (2016a). Dietary fat intake and reproductive hormone concentrations and ovulation in regularly menstruating women. The American Journal of Clinical Nutrition, 103(3), 868–877. https://doi.org/10.3945/ajcn.115.119321

Mumford, S. L., Chavarro, J. E., Zhang, C., Perkins, N. J., Sjaarda, L. A., Pollack, A. Z., Schliep, K. C., Michels, K. A., Zarek, S. M., Plowden, T. C., Radin, R. G., Messer, L. C., Frankel, R. A., & Wactawski-Wende, J. (2016b). Dietary fat intake and reproductive hormone concentrations and ovulation in regularly menstruating women. The American Journal of Clinical Nutrition, 103(3), 868–877. https://doi.org/10.3945/ajcn.115.119321

Murray, C. J. L. (2013). The State of US Health, 1990-2010. JAMA, 310(6), 591. https://doi.org/10.1001/jama.2013.13805

Nouri, K., Walch, K., Weghofer, A., Imhof, M., Egarter, C., & Ott, J. (2017). The Impact of a Standardized Oral Multinutrient Supplementation on Embryo Quality in in vitro Fertilization/Intracytoplasmic Sperm Injection:

A Prospective Randomized Trial. Gynecologic and Obstetric Investigation, 82(1), 8–14. https://doi.org/10.1159/000452662

Orzylowska, E. M., Jacobson, J. D., Bareh, G. M., Ko, E. Y., Corselli, J. U., & Chan, P. J. (2016). Food intake diet and sperm characteristics in a blue zone: a Loma Linda Study. European Journal of Obstetrics & Gynecology and Reproductive Biology, 203, 112–115. https://doi.org/10.1016/j.ejogrb.2016.05.043

Prasad, A. S. (2008a). Clinical, immunological, anti-inflammatory and antioxidant roles of zinc. Experimental Gerontology, 43(5), 370–377. https://doi.org/10.1016/j.exger.2007.10.013

Prasad, A. S. (2008b). Clinical, immunological, anti-inflammatory and antioxidant roles of zinc. Experimental Gerontology, 43(5), 370–377. https://doi.org/10.1016/j.exger.2007.10.013

Rienzi, L., Balaban, B., Ebner, T., & Mandelbaum, J. (2012). The oocyte. Human Reproduction, 27(suppl 1), i2–i21. https://doi.org/10.1093/humrep/des200

Robbins, W. A., Xun, L., FitzGerald, L. Z., Esguerra, S., Henning, S. M., & Carpenter, C. L. (2012). Walnuts Improve Semen Quality in Men Consuming a Western-Style Diet: Randomized Control Dietary Intervention Trial1. Biology of Reproduction, 87(4). https://doi.org/10.1095/biolreprod.112.101634

Rooke, J., Shao, C., & Speake, B. (2001). Effects of feeding tuna oil on the lipid composition of pig spermatozoa and in vitro characteristics of semen. Reproduction, 315–322. https://doi.org/10.1530/rep.0.1210315

S., B., P., S., J., A., I., L., A., V., M., G., & A., S. (2019). Spinal cord injury, oxidative stress, and antioxidants: Impact on male fertility. Crescent Journal of Medical and Biological Sciences, 6(3), 253–266.

Salas-Huetos, A., Babio, N., Carrell, D. T., Bulló, M., & Salas-Salvadó, J. (2019). Adherence to the Mediterranean diet is positively associated with sperm motility: A cross-sectional analysis. Scientific Reports, 9(1), 3389. https://doi.org/10.1038/s41598-019-39826-7

Salas-Huetos, A., James, E. R., Aston, K. I., Jenkins, T. G., & Carrell, D. T. (2019). Diet and sperm quality: Nutrients, foods and dietary patterns. Reproductive Biology, 19(3), 219–224. https://doi.org/10.1016/j.repbio.2019.07.005

Salas-Huetos, A., Rosique-Esteban, N., Becerra-Tomás, N., Vizmanos, B., Bulló, M., & Salas-Salvadó, J. (2018a). The Effect of Nutrients and Dietary Supplements on Sperm Quality Parameters: A Systematic Review and Meta-Analysis of Randomized Clinical Trials. Advances in Nutrition, 9(6), 833–848. https://doi.org/10.1093/advances/nmy057

Salas-Huetos, A., Rosique-Esteban, N., Becerra-Tomás, N., Vizmanos, B., Bulló, M., & Salas-Salvadó, J. (2018b). The Effect of Nutrients and Dietary Supplements on Sperm Quality Parameters: A Systematic Review and Meta-Analysis of Randomized Clinical Trials. Advances in Nutrition, 9(6), 833–848. https://doi.org/10.1093/advances/nmy057

Saldeen, P., & Saldeen, T. (2004). Women and Omega-3 Fatty Acids. Obstetrical

& Gynecological Survey, 59(10), 722–730. https://doi.org/10.1097/01.ogx.0000140038.70473.96

Schnabel, R., Lubos, E., Messow, C. M., Sinning, C. R., Zeller, T., Wild, P. S., Peetz, D., Handy, D. E., Munzel, T., Loscalzo, J., Lackner, K. J., & Blankenberg, S. (2008). Selenium supplementation improves antioxidant capacity in vitro and in vivo in patients with coronary artery disease. American Heart Journal, 156(6), 1201.e1-1201.e11. https://doi.org/10.1016/j.ahj.2008.09.004

Sharif, K., Sharif, Y., Watad, A., Yavne, Y., Lichtbroun, B., Bragazzi, N. L., Amital, H., & Shoenfeld, Y. (2018). Vitamin D, autoimmunity and recurrent pregnancy loss: More than an association. American Journal of Reproductive Immunology, 80(3), e12991. https://doi.org/10.1111/aji.12991

Shi, L., Brunius, C., Bergdahl, I. A., Johansson, I., Rolandsson, O., Donat Vargas, C., Kiviranta, H., Hanhineva, K., Åkesson, A., & Landberg, R. (2019). Joint Analysis of Metabolite Markers of Fish Intake and Persistent Organic Pollutants in Relation to Type 2 Diabetes Risk in Swedish Adults. The Journal of Nutrition, 149(8), 1413–1423. https://doi.org/10.1093/jn/nxz068

Silvestris, E., Lovero, D., & Palmirotta, R. (2019a). Nutrition and Female Fertility: An Interdependent Correlation. Frontiers in Endocrinology, 10. https://doi.org/10.3389/fendo.2019.00346

Silvestris, E., Lovero, D., & Palmirotta, R. (2019b). Nutrition and Female Fertility: An Interdependent Correlation. Frontiers in Endocrinology, 10. https://doi.org/10.3389/fendo.2019.00346

Souter, I., Chiu, Y.-H., Batsis, M., Afeiche, M., Williams, P., Hauser, R., & Chavarro, J. (2017). The association of protein intake (amount and type) with ovarian antral follicle counts among infertile women: results from the EARTH prospective study cohort. BJOG: An International Journal of Obstetrics & Gynaecology, 124(10), 1547–1555. https://doi.org/10.1111/1471-0528.14630

Swain, J. E., & Pool, T. B. (2008). ART failure: oocyte contributions to unsuccessful fertilization. Human Reproduction Update, 14(5), 431–446. https://doi.org/10.1093/humupd/dmn025

Tuncer, P., Büyükleblebici, S., Eken, A., Taşdemir, U., Durmaz, E., Büyükleblebici, O., & Çoşkun, E. (2014). Comparison of Cryoprotective Effects of Lycopene and Cysteamine in Different Cryoprotectants on Bull Semen and Fertility Results. Reproduction in Domestic Animals, 49(5), 746–752. https://doi.org/10.1111/rda.12359

Velasquez-Pereira, J., Chenoweth, P. J., McDowell, L. R., Risco, C. A., Staples, C. A., Prichard, D., Martin, F. G., Calhoun, M. C., Williams, S. N., & Wilkinson, N. S. (1998). Reproductive effects of feeding gossypol and vitamin E to bulls. Journal of Animal Science, 76(11), 2894. https://doi.org/10.2527/1998.76112894x

Vural, P., Akgül, C., Yildirim, A., & Canbaz, M. (2000). Antioxidant defence in recurrent abortion. Clinica Chimica Acta, 295(1–2), 169–177. https://doi.org/10.1016/S0009-8981(99)00255-7

Wu, X., Iguchi, T., Itoh, N., Okamoto, K., Takagi, T., Tanaka, K., & Nakanishi, T. (2008). Ascorbic Acid Transported by Sodium-Dependent Vitamin C Transporter 2 Stimulates Steroidogenesis in Human Choriocarcinoma Cells. Endocrinology, 149(1), 73–83. https://doi.org/10.1210/en.2007-0262

Zareba, P., Colaci, D. S., Afeiche, M., Gaskins, A. J., Jørgensen, N., Mendiola, J., Swan, S. H., & Chavarro, J. E. (2013). Semen quality in relation to antioxidant intake in a healthy male population. Fertility and Sterility, 100(6), 1572–1579. https://doi.org/10.1016/j.fertnstert.2013.08.032

Zhang, H., Huang, Z., Xiao, L., Jiang, X., Chen, D., & Wei, Y. (2017). Meta-analysis of the effect of the maternal vitamin D level on the risk of spontaneous pregnancy loss. International Journal of Gynecology & Obstetrics, 138(3), 242–249. https://doi.org/10.1002/ijgo.12209

Zhao, J., Huang, X., Xu, B., Yan, Y., Zhang, Q., & Li, Y. (2018). Whether vitamin D was associated with clinical outcome after IVF/ICSI: a systematic review and meta-analysis. Reproductive Biology and Endocrinology, 16(1), 13. https://doi.org/10.1186/s12958-018-0324-3

KAYNAKÇA

ACOG Practice Bulletin (2009). Induction of Labor. *OBSTETRICS & GYNECOLOGY*. Vol. 114, No. 2.

Aksoy Sarı, M., Küçükgüçlü, S., Özbilgin, Ş., Günenç, F. S., Mercan, S., Esen, A. ve Yetim, B. (2015). Sezaryende Uygulanan Anestezi Yöntemlerinin Retrospektif Değerlendirilmesi. *Turk J Anaesth Reanim,* 43, 373-380.

Aslan, Ş. (2016). Doğum Yapmak İçin Hastaneye Başvuran Primipar Kadınların Beklentileri ve Doğum Sürecinde Yaşadıkları. Yüksek Lisans Tezi. İstanbul: İstanbul Medipol Üniversitesi.

Ataman, B. (2019). Yeni Doğanlarda Kanguru Bakımının; Annenin Ağrı, Yeni Doğanın Emme ve Yaşam Bulgularına Etkisi. Yüksek Lisans Tezi. Lefkoşa: Yakın Doğu Üniversitesi.

Başaran, G. (2012). Genel ve Epidural Anestezi Alan Hastalarda Ağrı Puanlarının Karşılaştırılması ve Ağrının Anne-Bebek İlişkisine Etkisi. Yüksek Lisans Tezi. İstanbul: İstanbul Üniversitesi.

Bulut, M. (2020). Spinal Anestezi ile Sezeryan Yapılan Hastalarda Postoperatif 4 ve 6. Saatlerde Mobilizasyonun Uygulanabilirliği ve Etkinliğinin Araştırılması. Tıpta Uzmanlık Tezi. Diyarbakır: Dicle Üniversitesi.

Clark, S. L., Belfort, M. A., Hankins, G. D. V., et al. (2007). Variation in the rates of operative delivery in the United States. *American Journal of Obstetrics & Gynecology*, 196(6), pp. 526.e1-526.e5.

Çelik, M., Pirbudak Çöçelli, L., Dikensoy, E., Balat, Ö., Öner, Ü. ve Şahinöz, S. (2007). Doğum Analjezisinde Sürekli İnfüzyon ve Hasta Kontrollü Analjezi Yönteminin Kombine Spinal Epidural ile Epidural Analjezi Tekniklerinde Klinik Etkinliklerinin Karşılaştırılması. *ADÜ Tıp Fakültesi Dergisi,* 8(1), 27-33.

Demircan, E. (2014). Epidural Sezaryende Standart ve Planlanmış Ameliyat Öncesi Hasta Eğitiminin Anksiyete Düzeyine Etkisinin Değerlendirilmesi. Yüksek Lisans Tezi. İstanbul: İstanbul Bilim Üniversitesi.

Demirok, H. (2006). Epidural Anestezinin Normal Doğum Üzerine Etkileri. Yüksek Lisans Tezi. Antalya: Akdeniz Üniversitesi.

Dikmen, E. (2016). Elektif Sezaryen Olgularında Sevofluran ve Bupivakain ile Spinal Anestezinin Maternal ve Yenidoğan Etkileri. Kars: Kafkas Üniversitesi.

Doğru, S., Kaya, Z. ve Yılmaz Doğru, H. (2012). Spinal Anestezi Komplikasyonları. *Journal of Contemporary Medicine,* 2(2), 127-134.

Erkaya, L. M. (2021). Sezaryen Doğumlarda Ten Tene Temasın Yenidoğanların Emme Yeterliliği ve Annelerin Emzirme Öz-Yeterliliğine Etkisinin İncelenmesi. Yüksek Lisans Tezi. Kütahya: Kütahya Sağlık Bilimleri Üniversitesi.

Gönenç, İ. M. (2009). Epidural Anestezi ve Anestezisiz Vajinal Doğum Yapan Kadınların İlk 24 Saatteki Emzirme Durumlarının Değerlendirilmesi. Yüksek Lisans Tezi. Ankara: Gazi Üniversitesi.

Gülhaş, N., Şanlı, M., Özgül, Ü., Begeç, Z. ve Durmuş, M. (2012). Sezaryenlerde Anestezi Yönetimi: Retrospektif Değerlendirme. *İnönü Üniversitesi Tıp Fakültesi Dergisi*, 19(3), 142-145.

Karakaplan, S. (2007). Doğum Şeklinin Annelerin Doğum Sonu Konforuna ve Yenidoğan Üzerine Etkileri. Yüksek Lisans Tezi. İstanbul: Marmara Üniversitesi.

Kaymak, A. (2017). Sağlık Bilimleri Öğrencilerinin Doğum Şekli Tercihlerine İlişkin Görüşleri. Yüksek Lisans Tezi. İstanbul: İstanbul Medipol Üniversitesi.

Kızılkaya, T. (2017). Sezaryen Öncesi Annenin Açlık Süresinin, Konfor ve Kaygı Düzeyinin Belirlenmesi. Yüksek Lisans Tezi. İstanbul: İstanbul Üniversitesi.

McDonald, J. S., Chen, B. J. ve Kwan, W. F. (2013). *Obstetric Analgesia & Anesthesia*. DeCherney A.H., & Nathan L, & Laufer N, & Roman A.S.(Eds.), CURRENT Diagnosis & Treatment: Obstetrics & Gynecology, 11e. McGraw Hill.

Millî Eğitim Bakanlığı (2012). *Obstetrik ve Jinekolojik Girişimlerde Anestezi*. Ankara.

Mordecai, M. M. ve Brull, S. J. (2005). Spinal anesthesia. *Current Opinion in Anaesthesiology*, 18, 527–533.

Ogboli-Nwasor, E. ve Yunus, A.A. (2014). Anesthesia for Cesarean Delivery in a Low-Resource Setting, an Initial Review. *Open Journal of Anesthesiology*, 4, 217-222.

Oksal Güneş, N., E. (2011). Yenidoğanın Erken Dönemde Emzirilmesine Etki Eden Faktörler. Yüksek Lisans Tezi. Adana: Çukurova Üniversitesi.

Orak, G. (2021). Sezeryanda Uygulanan Anestezi Tipinin Doğum Sonu Konforu ve Ağrı İnancına Etkisi. Yüksek Lisans Tezi. İstanbul: İstanbul Okan Üniversitesi.

Purtuloğlu, T., Özkan, S., Teksöz, E., Dere, K., Şen, H., Yen, T. ve Dağlı, G. (2008). Elektif sezaryen uygulanan olgularda genel ve spinal anestezinin maternal ve fetal etkilerinin karşılaştırılması. *Gülhane Tıp Dergisi,* 50(2), 91-97.

Sarper, C. (2015). Spinal Anestezi ile Yapılan Sezaryen Doğumlarda Erken Ten Temasının, Emzirme Yeterliliğine Etkisi. Yüksek Lisans Tezi. Ankara: Başkent Üniversitesi.

Taşkın, L. (2005). *Doğum ve Kadın Sağlığı Hemşireliği.* Ankara: Sistem Ofset.

Tay, H. (2014). Kliniğimizde Tekrarlayan Sezaryen Sıklığı, Anne ve Bebek İçin Sonuçları. Tıpta Uzmanlık Tezi. Diyarbakır: Dicle Üniversitesi.

Topçu Özer, H. (2011). Doğum Şeklinin Annelerin Postpartum İlk 24 Saatteki Doğum Sonu Konforuna Etkisi. Yüksek Lisans Tezi. İstanbul: İstanbul Üniversitesi.

Türk Dil Kurumu (2015). *Hemşirelik Terimleri Sözlüğü.* Ankara: Türk Dil Kurumu Yayınları.

Yazıcı, M. (2012). Sezaryen ve Normal Spontan Vajinal Yol ile Doğan Bebeklerin Hareket Kalitelerinin Prechtl Analiz Yöntemiyle Karşılaştırılması. Yüksek Lisans Tezi. Ankara: Hacettepe Üniversitesi.

Yıldırım, A. ve Şimşek H. (2006). *Sosyal Bilimlerde Nitel Araştırma Yöntemleri*. Ankara: Seçkin Yayıncılık.

Yıldız, A. (2004). Türkiye'deki yetişkin eğitimi araştırmalarına toplu bakış. *Ankara Üniversitesi Eğitim Bilimleri Fakültesi Dergisi,* 37(1), 78-97.

Yıldız, B. Z. (2012). Doğumda Epidural Analjezi/Anestezi Tercihini Belirleyen Faktörler. Yüksek Lisans Tezi. Afyonkarahisar: Afyon Kocatepe Üniversitesi.

KAYNAKÇA

Celik, M. E. (2022). Deep Learning Based Detection Tool for Impacted Mandibular Third Molar Teeth. Diagnostics, 12(4), 942.

Chen, H., Zhang, K., Lyu, P., Li, H., Zhang, L., Wu, J., & Lee, C. H. (2019). A deep learning approach to automatic teeth detection and numbering based on object detection in dental periapical films. Scientific reports, 9(1), 1-11.

Çelik, B., & Çelik, M. E. (2022). Automated detection of dental restorations using deep learning on panoramic radiographs. Dentomaxillofacial Radiology, 51, 20220244.

D. V. Tuzoff et al., "Tooth detection and numbering in panoramic radiographs using convolutional neural networks," Dentomaxillofacial Radiology, vol. 48, no. 4, p. 20180051, 2019.

Géron, A. (2022). Hands-on machine learning with Scikit-Learn, Keras, and TensorFlow. " O'Reilly Media, Inc.".

Goodfellow, I., Bengio, Y., & Courville, A. (2016). Deep learning. MIT press.

Hubel, D. H. (1959). Single unit activity in striate cortex of unrestrained cats. *The Journal of physiology*, *147*(2), 226.

Hubel, D. H. ve Wiesel, T. N. (1959). Receptive fields of single neurones in the cat's striate cortex. The Journal of physiology, 148(3), 574.

Khanagar, S. B., Al-Ehaideb, A., Maganur, P. C., Vishwanathaiah, S., Patil, S., Baeshen, H. A., ... & Bhandi, S. (2021). Developments, application, and performance of artificial intelligence in dentistry–A systematic review. Journal of dental sciences, 16(1), 508-522.

Khanagar, S. B., Al-Ehaideb, A., Vishwanathaiah, S., Maganur, P. C., Patil, S., Naik, S., ... & Sarode, S. S. (2021). Scope and performance of artificial intelligence technology in orthodontic diagnosis, treatment planning, and clinical decision-making-a systematic review. Journal of dental sciences, 16(1), 482-492.

Krois, J., Ekert, T., Meinhold, L., Golla, T., Kharbot, B., Wittemeier, A., ... & Schwendicke, F. (2019). Deep learning for the radiographic detection of periodontal bone loss. Scientific reports, 9(1), 1-6.

Kulkarni, S., Seneviratne, N., Baig, M. S., & Khan, A. H. A. (2020). Artificial intelligence in medicine: where are we now?. Academic radiology, 27(1), 62-70.

Lee, J. H., Kim, D. H., Jeong, S. N., & Choi, S. H. (2018). Detection and diagnosis of dental caries using a deep learning-based convolutional neural network algorithm. Journal of dentistry, 77, 106-111.

Liu, X., Faes, L., Kale, A. U., Wagner, S. K., Fu, D. J., Bruynseels, A., ... & Denniston, A. K. (2019). A comparison of deep learning performance against health-care professionals in detecting diseases from medical imaging: a systematic review and meta-analysis. The lancet digital health, 1(6), e271-e297.

T. Takahashi, K. Nozaki, T. Gonda, T. Mameno, M. Wada, and K. Ikebe, "Identification of dental implants using deep learning—pilot study," International journal of implant dentistry, vol. 6, no. 1, pp. 1-6, 2020.

URL-1:https://www.fda.gov/medical-devices/software-medical-device-samd/artificial-intelligence-and-machine-learning-aiml-enabled-medical-devices? (E.T.: 18.01.2023).

URL-2: https://www.britannica.com/technology/artificial-intelligence (E.T.:17.01.2023)

Y. Miki et al., "Tooth labeling in cone-beam CT using deep convolutional neural network for forensic identification," in Medical Imaging 2017: Computer-Aided Diagnosis, 2017, vol. 10134: Spie, pp. 874-879.

Zhang, L., Wang, H., Li, Q., Zhao, M. H., & Zhan, Q. M. (2018). Big data and medical research in China. bmj, 360.

Editör:
Prof. Dr. Esra Dereli

Eğitim Bilimleri

Alanında Uluslararası Araştırmalar XVI

EĞİTİM
yayınevi

EĞİTİM BİLİMLERİ ALANINDA ULUSLARARASI ARAŞTIRMALAR XVI

Editör: Prof. Dr. Esra Dereli

Genel Yayın Yönetmeni: Yusuf Ziya Aydoğan (yza@egitimyayinevi.com)
Genel Yayın Koordinatörü: Yusuf Yavuz (yusufyavuz@egitimyayinevi.com)
Sayfa Tasarımı: Eğitim Yayınevi Grafik Birimi
Kapak Tasarımı: Eğitim Yayınevi Grafik Birimi

T.C. Kültür ve Turizm Bakanlığı
Yayıncı Sertifika No: 47830

ISBN: 978-625-6408-24-1
1. Baskı, Ocak 2023

Baskı Cilt
Uzun Dijital Matbaacılık
İstanbul Cad. İstanbul Çarşısı No: 48/48 - 49 İskitler 06070 / Ankara
Matbaa Sertifika No: 47865

Kütüphane Kimlik Kartı
EĞİTİM BİLİMLERİ ALANINDA ULUSLARARASI ARAŞTIRMALAR XVI
Editör: Prof. Dr. Esra Dereli
166 s., 165x240 mm
Kaynakça var, dizin yok.
ISBN: 978-625-6408-24-1

Copyright © Bu kitabın Türkiye'deki her türlü yayın hakkı Eğitim Yayınevi'ne aittir. Bütün hakları saklıdır. Kitabın tamamı veya bir kısmı 5846 sayılı yasanın hükümlerine göre kitabı yayımlayan firmanın ve yazarlarının önceden izni olmadan elektronik/mekanik yolla, fotokopi yoluyla ya da herhangi bir kayıt sistemi ile çoğaltılamaz, yayımlanamaz.

EĞİTİM
yayınevi

Yayınevi Türkiye Ofis: İstanbul: Eğitim Yayınevi Tic. Ltd. Şti., Atakent mah. Yasemen sok. No: 4/B, Ümraniye, İstanbul, Türkiye

Konya: Eğitim Yayınevi Tic. Ltd. Şti., Fevzi Çakmak Mah. 10721 Sok. B Blok, No: 16/B, Safakent, Karatay, Konya, Türkiye
+90 332 351 92 85, +90 533 151 50 42, 0 332 502 50 42
bilgi@egitimyayinevi.com

Yayınevi Amerika Ofis: New York: Egitim Publishing Group, Inc.
P.O. Box 768/Armonk, New York, 10504-0768, United States of America
americaoffice@egitimyayinevi.com

Lojistik ve Sevkiyat Merkezi: Kitapmatik Lojistik ve Sevkiyat Merkezi, Fevzi Çakmak Mah. 10721 Sok. B Blok, No: 16/B, Safakent, Karatay, Konya, Türkiye
sevkiyat@egitimyayinevi.com

Kitabevi Şubesi: Eğitim Kitabevi, Şükran mah. Rampalı 121, Meram, Konya, Türkiye
+90 332 499 90 00
bilgi@egitimkitabevi.com

İnternet Satış: www.kitapmatik.com.tr
+90 537 512 43 00
bilgi@kitapmatik.com.tr

kitapmatik
internetteki kitapçınız

KAYNAKÇA

Bergin, C., & Bergin, D. (2009). Attachment in the classroom. *Educational Psychology Review, 21*(2), 141–170.

Birch, S. H. & Ladd, G. W. (1997)The Teacher-Child Relationship and Children's Early School Adjustment. Journal of School Psychology, 35, (1), 61-79.

Burchinal, M. R., Cryer, D., Clifford, R. M., & Howes, C. (2002). Caregiver training and classroom quality in child care centers. *Applied Developmental Science, 6*(1), 2–11. https://doi.org/10.1207/S1532480XADS0601_01

Bodnovich, K.L. (2002). The Relationshıp Between Preschoolers Academic Self-Esteem and The Quality of Their Child Care Center. Master Thesis, West Virginia University.

Castle, S., Williamson, A.C., Young, E., Stubblefield, J., Laurinand, D., Pearce, N. (2016). Teacher–Child Interactions in Early Head Start Classrooms:Associations With Teacher Characteristics. EARLY EDUCATION AND DEVELOPMENT, 27 (2), 259–274

Cevher, F.N. & Buluş, M. (2006). Okul Öncesi Eğitim Kurumlarında Devam Eden 5-6 yaş Çocuklarında Akademik Benlik Saygısı. DEÜ. Buca Eğitim Fakültesi Dergisi, 20, 28-39.

Chung, L.C, Marvin, C.A. & Churchill, S.L.(2005) Teacher factors associated with preschool teacher-child relationships: Teaching efficacy and parent-teacher relationships, Journal of Early Childhood Teacher Education, 25:2, 131-142, DOI: 10.1080/1090102050250206

Çokluk, Ö., Şekercioğlu, G. & Büyüköztürk, Ş. (2016). *Sosyal bilimler için çok değişkenli istatistik: SPSS ve LISREL uygulamaları.* (4. Baskı). Ankara: Pegem Akademi.

Doumen, S., Buyse, E., Colpin, H., Verschueren, K.(2011). Teacher–Child Conflict and Aggressive Behaviour in First Grade: The Intervening Role of Children's Self-esteem. Infant and Child Development, 20, 449–465

Erkman, F., Caner, A., Sart, H., Börkan, B. & Sahan, K. (2010). Influence of Perceived Teacher Acceptance, SelfConcept, and School Attitude on the Academic Achievement of SchoolAge Children in Turkey. Cross-Cultural Research, 44(3) 295–309.

Epstein, J. L., & Sheldon, S. B. (2010). Present and accounted for: Improving student attendance through family and community involvement. Journal of Educational Research, 95(5), 308-318. https://doi.org/10.1080/00220670209596604

Erten, P. (2020). Öğretmen Adaylarının 21. Yüzyıl Becerileri Yeterlilik Algıları Ve Bu Becerilerin Kazandırılmasına Yönelik Görüşleri. Millî Eğitim, 49(227), 33-64. Okul Öncesi Öğretmenlerinin Öğrencilerine Kazandırmaya Çalıştığı 21. Yüzyıl Becerileri

Evcin, S. & Zembat, R. (2021). Okul Öncesi Öğretmen-Çocuk Etkileşimlerinin Niteliğine Etki Eden Faktörler. Temel Eğitim Araştırmaları Dergisi, 1 (2), 220-232.

Ferreira, T., Matias, M., Leal, T., & Matos, P.M.(2021). Teacher-child dependency in preschool: links withteacher-child closeness, conflict and children'seffortful control. Attachment & Human Development 23(5), 540–555.

Gonzales-Pienda, J. A., Nunez, J. C., Gonzales-Pumariega, S., Alvarez, L., Roces, C., & Pat Garcia, M. (2002). A structural equation model of parental involvement, motivational and aptitudinal characteristics, and academic achievement. The Journal of Experimental Education, 70(3), 257-287. https://doi.org/10.1080/00220970209599509

Gündüz, A. & Gültekin-Akduman, G. (2018). Investigating the Relationship between the Teacher-Child Relationship and Academic Self-Esteem as well as Social Adaptation to School of 48-60 Months Preschool Children. In Educational Sciences Research in the Globalizing World. (Eds: Irina Koleva , Handan Asude Başal , Mümin Tufan, Emin Atasoy), St. Klıment Ohrıdskı Unıversıty Press Sofıa.

Graziano, P. A., Reavis, R. D., Keane, S. P. & Calkins, S. D. (2007). The role of emotion regulation in children's early academic success. Journal of School Psychology, 45, 3- 19.

Güney -Manavoğlu,A. (2022). Okul Öncesi Öğretmenlerinin Öğrencilerine Kazandırmaya Çalıştığı 21. Yüzyıl Becerileri. Pamukkale Üniversitesi Eğitim Bilimleri Enstitüsü

Hu, B.Y, Guo, Y., Wang, S. & Vitiello, V. (2021). The associations between teacher-child relationships and academic skills: A longitudinal study among Chinese preschool children. Contemporary Educational Psychology, 67 (2), 1-12.

Hughes, J.N., Cavell, T.A., & Willson, V. (2001). Further Support for the Developmental Significance of the Quality of the Teacher–Student Relationship. Journal of School Psychology, 39(4), 289–301.

Karasar, N. (2015). *Bilimsel İrade Algı Çerçevesinde Bilimsel Araştırma Yöntemi.* 32.Baskı. Ankara: Nobel Yayıncılık

Lawson, M. A. (2003). School-family relations in context: Parent and teacher perceptions of parent involvement. Urban Education, 38, 77-133. https://doi.org/10.1177/0042085902238687

Li, L. , Valientea, C. , Eisenberg, N., Spinrada, T. L., Johns, S. K., Berger, R. H., Thompsona, M. S. , Southwortha, J., Pina, A. A., Hernández, M. M., Gal-Szaboa, D. E. (2022) Longitudinal associations among teacher–child relationship quality, behavioral engagement, and academic achievement. Early Childhood Research Quarterly, 61, 25-35.

Ma, X., Shen, J., Krenn, H. Y., Hu, S., & Yuan, J. (2016). A meta-analysis of the relationship between learning outcomes and parental involvement during early childhood education and early elementary education. Educational Psychology Review, 28(4), 771-801. https://doi.org/10.1007/s10648-015-9351-1

Myers, S. S., & Pianta, R. C. (2008). Developmental commentary: Individual and contextual influences on student-teacher relationships and children's early problem behaviors. *Journal of Clinical Child and Adolescent Psychology, 37*(3), 600–608.

Ocak, G., Sarlık, B. (2016). Academic Self-Esteem in Chıldren Proceeding Early Childhood Education Who Are 5-6 Years Old. Eğitim ve Öğretim Araştırmaları Dergisi, 5 (22), 182-193.

O'Connor, E.E. & McCartney, K. (2006). Testing associations between mother-child and teacher–child relationships. Journal of Educational Psychology, 26(5), 301−326.

Özcan, Ç. & Aydoğan, Y. (2014). Aile Katılımı İle Çocukların Akademik Benlik Saygısı Arasındaki İlişkinin Anne-Baba Görüşlerine Göre İncelenmesi. Millî Eğitim, 202, 19-36.

Palermo, F., Hanish, L. D., Martin, C. L., Fabes, R. A., Reiser, M. (2007). Preschoolers' academic readiness: What role does the teacher–child relationship play? Early Childhood Research Quarterly 22, 407-422.

Papadopoulos, D. (2021).Examining the Relationships among Cognitive Ability, Domain-Specific Self-Concept, and Behavioral Self-Esteem of Gifted Children Aged 5–6 Years: A Cross-Sectional Study. Behavioral Science, 11(93), 1-17.

Pianta, R. C., & Steinberg, M. (1992). Teacher–child relationships and the process of adjusting to school. In R. C. Pianta (Ed.), *Beyond the parent: The role of other adults in children's lives* (pp. 61–80). Jossey-Bass.

Pianta, R.C.(2011). Teaching Children Well New Evidence-Based Approaches to Teacher Professional Development and Training. *Washington: Center for American Progress.* https://files.eric.ed.gov/fulltext/ED535637.pdf

Sabol, T. J., & Pianta, R. C. (2012). Recent trends in research on teacher–child relationships. *Attachment & Human Development, 14*(3), 213–231.

Sandilosa, Lia E., Whittakerb, J. V., Vitiellob, V. E. , Mable B. Kinzieb, M. B.(2019). Preschoolers' school readiness profiles and the teacher-child relationship: A latent transition approach. Journal of Applied Developmental Psychology, 62, 185-198.

Seplocha, H. (2004). Partnerships for learning: Conferencing with families. Young Children, 59(5), 96–98.

Shaw, C. A. (2008). A study of the relationship of parental involvement to student achievement in a Pennsylvania career and technology center [Unpublished doctoral dissertation]. The Pennsylvania State University

Suntheimer, N. M. & Sharon, W. (2020). Cumulative risk, teacher-child closeness, executive function and early academic skills in kindergarten children. Journal of School Psychology, 78, 23-37.

Şahin, D. (2014). Öğrenci-Öğretmen İlişki Ölçeği'nin Türkçeye Uyarlanması. *Eğitim Bilimleri ve Uygulama, 13* (25), 87-102

Tiago, F., Joana, C., Marisa, M., Teresa, L. & Paula, M. M. (2021) Teacher-child dependency in preschool: links with teacher-child closeness, conflict and children's effortful control, Attachment & Human Development, 23 (5), 540-555

Tuğluk, M. N. ve Altın, G. (2018). Liderlik ve sorumlukluk. Ed. Öğretir-Özçelik, A. D. ve Tuğluk, M. N. Eğitimde ve endüstride 21. yüzyıl becerileri içinde. Ankara: Pegem Akademi.

Valdez, B.R. (2016). The Effects of Overprotective Parenting on Academic Self-esteem: The Moderating Role of Teachers. Master Thesis, West Virginia University.

Vandenbroucke, L., Verschueren, K., & Baeyens, D. (2017). The development of executive functioning across the transition to first grade and its predictive value for academic achievement. *Learning and Instruction, 49,* 103–112.

Verschuerena, K., Helma M.Y. & Koomen, H.M.Y (2012). Teacher–child relationships from an attachment perspective. Attachment & Human DevelopmentVol. 14(3), 1461-6734.

Walker, C.M. (2006). The association between aggressive behaviors and academic self-esteem of preschool children. Graduate Theses, Dissertations, and Problem Reports. West Virginia University , 2484.

Warash, B.G &Marktrom, C.A. (2001). Parental perceptions of parenting styles in relation to Academic Self- Esteem of Preschoolers. Education, 121(3), 485-493.

Yalçın, S. (2018). 21. Yüzyıl Becerileri ve Bu Becerilerin Ölçülmesinde Kullanılan Araçlar ve Yaklaşımlar. Ankara Üniversitesi Eğitim Bilimleri Fakültesi Dergisi, 51(1), 183-201.

Yüksek-Usta, S. (2014). Okul Öncesi Dönem Çocuklarda Davranış Problemlerinin Anne-Çocuk Ve Öğretmen Çocuk İlişkileri Açısından İncelenmesi. Hacettepe Üniversitesi, Yüksek Lisans Tezi.

KAYNAKÇA

Barker, B. S., Nugent, G., Grandgenett, N., Keshwani, J., Nelson, C. A., & Leduc-Mills, B. (2018). Developing an Elementary Engineering Education Program Through Problem-Based Wearable Technologies Activities. In I. Management Association (Ed.), K-12 STEM Education: Breakthroughs in Research and Practice (pp. 29-55). IGI Global. https://doi.org/10.4018/978-1-5225-3832-5.ch002

Bender, S. (2017). E-textiles. In K. Peppler (Ed.), The SAGE Encyclopedia of Out-of-School Learning (Vol. 87, pp. 64–75). https://doi.org/10.4135/9781483385198.n101

Buechley, L. (2007). *An investigation of computational textiles with applications to education and design* [Unpublished master's thesis], University of Colorado

Buechley, L., Peppler, K., Eisenberg, M., & Kafai, Y. (2013). *Textile messages: Dispatches from the world for e-textiles and education*. New York: Peter Lang Publishing.

Buechley, L., Eisenberg, M., Catchen, J., & Crockett, A. (2008). The LilyPad Arduino: Using Computational Textiles to Investigate Engagement, Aesthetics, and Diversity in Computer Science Education. *CHI Proceedings*. https://doi.org/10.1145/1357054.1357123

Buechley, L., & Hill, B. M. (2010). LilyPad in the wild: How hardware's long tail is supporting new engineering and design communities. *DIS 2010 - Proceedings of the 8th ACM Conference on Designing Interactive Systems*, 199–207. https://doi.org/10.1145/1858171.1858206

Horcher, A.-M., Peppler, K., & Glosson, D. (2010). E-textiles: The softer side of computing. *Grace Hopper Celebration of Women in Computing*, 27–28. Retrieved from https://www.researchgate.net/publication/262142956_E-textiles_The_softer_side_of_computing?ev=prf_pub

Kafai, Y. B., Peppler, K., Burke, Q., Moore, M., & Glosson, D. (2010). Fröbel's forgotten gift: Textile construction kits as pathways into play, design and computation. *Proceedings of IDC2010: The 9th International Conference on Interaction Design and Children*, (June 2014), 214–217. https://doi.org/10.1145/1810543.1810574

Katterfeldt, E. S., Dittert, N., & Schelhowe, H. (2009). EduWear: Smart textiles as ways of relating computing technology to everyday life. *Proceedings of IDC 2009 - The 8th International Conference on Interaction Design and Children*, 9–17. https://doi.org/10.1145/1551788.1551791

Kirstein, T. (2013). *Multidisciplinary know-how for smart textiles developers*. Mancenster: Woodhead Pub.

Lovell, E., & Buechley, L. (2010). An e-sewing tutorial for DIY learning. *Proceedings of IDC2010: The 9th International Conference on Interaction Design and Children*, 230–233. https://doi.org/10.1145/1810543.1810578

Lovell, E., & Buechley, L. (2011). LilyPond: An online community for sharing E-Textile projects. *C and C 2011 - Proceedings of the 8th ACM Conference on Creativity and Cognition*, 365–366. https://doi.org/10.1145/2069618.2069698

Ngai, G., Chan, S. C. F., Cheung, J. C. Y., & Lau, W. W. Y. (2009). The TeeBoard: an Education-Friendly Construction Platform for E-Textiles and Wearable Computing. *Proceedings of the SIGCHI Conference on Human Factors in Computing Systems*, 249–258.

Peppler, K. (2013). STEAM-powered computing education: Using E-textiles to integrate the arts and STEM. *Computer*, *46*(9), 38–43. https://doi.org/10.1109/MC.2013.257

Peppler, K. & Glosson, D. (2012). Stitching Circuits: Learning About Circuitry Through E-textile Materials. *Journal of Science Education and Technology,* 22, 751–763 https://doi.org/10.1007/s10956-012-9428-2

Peppler, K., & Glosson, D. (2013). Learning about circuitry in after-school settings. In L. Buechley, K. Peppler, M. Eisenberg, & Y. Kafai (Eds.), Textile messages: dispatches from the world of E-textiles and education. Peter Lang Publishing.

Peppler, K., Gresalfi, M., Tekinbaş, K. S., & Santo, R. (2014). *Soft Circuits : Creating e-fashion with DIY Electronics*. MIT Press.

Peppler, K., & Wohlwend, K. (2017). Theorizing the nexus of STEAM practice. Arts Education Policy Review, 119(2), 88–99. https://doi.org/10.1080/10632913.2017.1316331

Peppler, K., Wohlwend, K., Thompson, N., Tan, V., & Thomas, A. (2019). Squishing Circuits: Circuitry Learning with Electronics and Playdough in Early Childhood. *Journal of Science Education and Technology*, *28*(2), 118–132. https://doi.org/10.1007/s10956-018-9752-2

Sparkfun (2022). Dikilebilir elektronikler nelerdir? https://learn.sparkfun.com/tutorials/lilypad-basics-e-sewing. (E.T.:15.12.2022)

Toth-Chernin, J. (2014). E-Textiles. *Makers As Innovators*.

KAYNAKÇA

Abelson, R. P. (1979). Differences between belief and knowledge systems. Cognitive Science, 3(4), 355–366. https://doi.org/10.1207/s15516709cog0304_4

Asunda, Paul A. (2014). A Conceptual Framework for STEM Integration Into Curriculum Through Career and Technical Education," Journal of STEM Teacher Education: Vol. 49: Iss. 1.

Aygen, M. B. (2018). Fen bilgisi öğretmen adaylarının bütünleşik öğretmenlik bilgilerinin desteklenmesine yönelik STEM uygulamaları. Yayınlanmamış Yüksek Lisans Tezi, Fırat Üniversitesi, Elazığ.

Boon Ng, S. (2019). Exploring STEM competences for the 21st century. Retrieved from https://unesdoc.unesco.org/ark:/48223/pf0000368485

Bybee, R. W. (2010). What is STEM Education?. Science, 329(5995), 996. Doi: 10.1126/science.1194998

Corlu, M. S., Capraro, R. M., ve Capraro, M. M. (2014). Introducing STEM Education: Implications for educating our teachers for the age of innovation. Education and Science, 39(171), 74–85.

Creswell, J. (2016). Research in Education: Design, Conduct and Evaluation of Quantitative and Qualitative Research (Translated by Kouvarakou, N.). Ion (Year of Publication of the Original 2005), Athens.

Creswell, J. W. (2007). Qualitative inquiry & research design: Choosing among five approaches (ve 2. Baskı). USA: SAGE Publications.

Çolakoğlu, M. ve Günay Gökben, A. (2017). Türkiye'de Eğitim Fakültelerinde FeTeMM (STEM) Çalışmaları . İnformal Ortamlarda Araştırmalar Dergisi, 2 (2) , 46-69 . Retrieved from https://dergipark.org.tr/tr/pub/jrinen/issue/34780/349355

Davey, L. (1991). The application of case study evaluations. Practical Assessment, Research Evaluation, 2(9).

Dugger, W. E. (2010). Evolution of STEM in the United States (Paper) Presented at the 6th Biennial International Conference on Technology Education Research on Dec 8-11, 2010 in Australia.

Eğitimde Alternatif Bir Yaklaşım: STEM Projesi Sertifika Töreni (2017). 4 Haziran 2017 tarihinde http://balikesir.meb.gov.tr/www/egitimdealternatifbiryaklasimstemprojesisertifika-toreni/icerik/1781 adresinden erişilmiştir.

Eroğlu, S. ve Bektaş, O. (2016). STEM Eğitimi Almış Fen Bilimleri Öğretmenlerinin STEM Temelli Ders Etkinlikleri Hakkındaki Görüşleri. Eğitimde Nitel Araştırmalar Dergisi, 4 (3) , 43-67 . Retrieved from https://dergipark.org.tr/tr/pub/enad/issue/32043/356762

Furinghetti, F., ve Pehkonen, E. (2002). Rethinking characterizations of beliefs. In Leder, G., Pehkonen, E., and Torner, G. (Eds.), Beliefs: A hidden variable in mathematics education? 31, 39-57. Dordrecht, Kluwer.

Furner, J., ve Kumar, D. (2007a). The mathematics and science integration argument: a stand for teacher education. Eurasia Journal of Mathematics, Science & Technology, 3(3), 185–189. Retrieved from https://pdfs.semanticscholar.org on 24 December 2015.

Gardner, M. ve Tillotson, J.W.(2020). Explorations of an integrated STEM middle school classroom: understanding spatial and temporal possibilities for collective teaching, International Journal of Science Education, 42:11, 1895-1914, DOI: 10.1080/09500693.2020.1794078

Jolly (2016). STEM by Design: Strategies and Activities for Grades 4–8. New York: Routledge. (https://doi.org/10.4324/9781315679976).

Kearney, C. (2016). Efforts to increase students' interest in pursuing mathematics, science and technology studies and careers. National measures taken by 30 countries – 2015 Report, European Schoolnet, Brussels.

Kelley, T.R., ve Knowles, J.G. (2016). A conceptual framework for integrated STEM education. IJ STEM Ed 3, 11 https://doi.org/10.1186/s40594-016-0046-z

Kılıç, B. ve Ertekin, Ö. (2017). MEB için Fen Teknoloji Mühendislik Matematik- FeTeMM Modeli (STEM) ile Eğitim. Erişim adresi: http://tbae.bilgem.tubitak.gov.tr/

Lantz, H.B. (2009). Science, Technology, Engineering, and Mathematics (STEM) Education: What form? What function? Retrieved 15 November 2017, from: http://www.currtechintegrations.com/pdf/STEMEducationArticle.pdf

Lestari, D.A.B, Astuti, B., ve Darsono, T. (2018). Implementasi LKS Dengan Pendekatan STEM (Science, Technology, Engineering, And Mathematics) Untuk Meningkatkan Kemampuan Berpikir Kritis Siswa. Jurnal Pendidikan Fisika dan Teknologi, 4(2), 203-207.

Livstrom, I.C., Szostkowski, A., ve Roehrig, G.H. (2019). Integrated STEM in practice: Learning from Montessori philosophies and practices. School Science and Mathematics.

Merriam, S. B. (2013). Nitel araştırma: Desen ve uygulama için bir rehber (3. Baskıdan Çeviri, Çeviri Editörü: S. Turan). Ankara: Nobel Yayın Dağıtım.

Milli Eğitim Bakanlığı (MEB, 2018). Fen Bilimleri Dersi Öğretim Programı ve Kılavuzu (İlkokul ve Ortaokul 3, 4, 5, 6, 7 ve 8. sınıflar). Ankara: MEB Yayınları.

Moore, T.J., Stohlmann, M.S., Wang, H.H., Tank, K.M., Glancy, A.W., ve Roehrig, G.H. (2014). Implementation and integration of engineering in K-12 STEM education. In S. Purzer, J. Strobel, & M. Cardella (Eds.), Engineering in precollege settings: Research into practice (pp. 35–60). West Lafayette, IN: Purdue Press.

Nadelson,LS., Callahan, J., Pyke, P., Hay, A., Dance, M., ve Pfiester, J.(2013). Teacher STEM Perception and Preparation: Inquiry-Based STEM Professional Development for Elementary Teachers, The Journal of Educational Research, 106:2, 157-168, DOI: 10.1080/00220671.2012.667014

National Science Foundation (NSF) (2013). National Center for Science and Engineering Statistics: Federal Funds for Research and Development.

National Science Foundation (NSF) (2015). National Center for Science and Engineering Statistics: Federal Funds for Research and Development.

Partnership for 21st Century Learning (2015). Official website.Available online at: http://www.p21.org/

Patton, M.Q. (2014). Nitel araştırma ve değerlendirme yöntemleri. 3. Baskıdan Çeviri. Bütün, M & Demir, S. B. (Edt.), Ankara: Pegem Akademi.

Psycharis, S. (2013). Examining the effect of the computational models on learning performance, scientific reasoning, epistemic beliefs and argumentation: An implication for the STEM agenda. Computers & Education, 68, 253–265. https://doi.org/10.1016/j.compedu.2013.05.015

Pulat, N. (2020). Türkiye'de yayımlanmış olan FETEMM (STEM) etkinliklerinin alan yazın ışığında oluşturulmuş kriterler ile incelenmesi (Tez No. 658866) [Yüksek lisans tezi, Van Yüzüncü Yıl Üniversitesi]. Yükseköğretim Kurulu Başkanlığı Tez Merkezi. https://tez.yok.gov.tr/UlusalTezMerkezi/

Sanders, M. E. (2009). Integrative STEM Education for PK-12 Education. Paper presented at the Triangle Coalition Conference, Washington, DC.

Schoenfeld, A. (1985). Mathematical problem solving. Orlando, FL: Academic Press.

Seymour, E. and Hewitt, N.M. (1997). Talking about Leaving: Why Undergraduates Leave the Sciences. Westview Press, Boulder.

Sigel, I.E. (1985). A Conceptual Analysis of Beliefs. In Sigel, I.E (Ed) Parental Belief Systems: The Psychological Consequences for Children, p.347-71, Hillsdale, NJ: Lawrence Erlbaum.

Singer, J., Ross, J.M., ve Jackson-Lee, Y. (2016). Professional Development for the Integration of Engineering in High School STEM Classrooms. Journal of Pre-College Engineering Education Research, 6, 3.

Stake, R. R. (2005). Case studies. In N. K. Denzin ve Y. S. Lincoln (Eds.), The SAGE handbook of qualitative research (Third edition). London: Sage.

STEM Task Force Report (2014). Innovate: A blueprint for science, technology, engineering, and mathematics in California public education. Dublin, California: Californians Dedicated to Education Foundation.

Strauss, A. L. ve Corbin, J. (1990). Basic of qualitative research: grounded theory producers and techniques. Newbury Park, CA: Sage.

Strauss, A. L. ve Corbin, J. (1990). Basic of qualitative research: groMiles ve Huberman (1994 Akt. Yıldırım ve Şimşek, 2008)

Strong, M. G. (2013). Developing elementary math and science process skills through engineering design instruction. Hofstra University.

Tarkın-çelikkıran, A. ve Aydın-günbatar, S. (2017). Kimya Öğretmen Adaylarının FeTeMM Uygulamaları Hakkındaki Görüşlerinin İncelenmesi . Van Yüzüncü Yıl Üniversitesi Eğitim Fakültesi Dergisi , 14 (1) , 1624-1656 . Retrieved from https://dergipark.org.tr/tr/pub/yyuefd/issue/28496/360643

Teo, T. W., ve Ke, K. J. (2014). Challenges in STEM Teaching: Implication for Preservice and Inservice Teacher Education Program. Theory Into Practice, 53(1), 18–24. http://doi.org/10.1080/00405841.2014.862116

Thomas, T. A., (2014). Elementary teachers' receptivity to ıntegrated science, technology, engineering, and mathematics (STEM) education in the elementary grades. Unpublished Doctoral dissertation.

Uşak Üniversitesi (2022). https://matematikfenbilimleri.usak.edu.tr/sayfa/727

Vasquez, J. A. (2015). STEM – Beyond the acronym. Educational Leadership, 72(4), 10–15.

Wang, H., Moore, T. J., Roehrig, G. H., ve Park, M. S. (2011). STEM Integration: Teacher Perceptions and Practice. Journal of Pre-College Engineering Education Research (J-PEER), 1(2), Article 2. https://doi.org/10.5703/1288284314636

Wulff, D. H., ve Austin, A. E. (Eds.). (2004). Paths to the professoriate: Strategies for enriching the preparation of future faculty. San Francisco: Josse

Yıldırım, A. ve Şimşek, H. (2005). Sosyal bilimlerde nitel araştırma yöntemleri (8. Baskı). Ankara: Seçkin Yayıncılık.

Yıldırım,A.,ve Şimşek, H. (2011).Sosyal Bilimlerde Nitel Araştırma Yöntemleri. Ankara: Seçkin Yayıncılık.

KAYNAKLAR

Aydoğan, F. ve Kırık, A. M. (2012). Alternatif medya olarak yeni medya. *Akdeniz Üniversitesi İletişim Fakültesi Dergisi, (18)*, 58-69.

Baker, F.W. (2012). *Media literacy in the K-12 school.* Iste Publishing.

Başlar, G. (2013, 23-25 Ocak). Yeni medyanın gelişimi ve dijitalleşen kapitalizm. *XV. Akademik Bilişim Konferansı Bildirileri* içinde, (s. 8775-784). Akdeniz Üniversitesi, Antalya.

Demirel, Ö. ve Ün, K. (1987). *Eğitim terimleri.* Şafak Matbaacılık.

Dilmen, N. (2007). Yeni medya kavramı çerçevesinde internet günlükleri-bloglar ve gazeteciliğe yansımaları. *Marmara İletişim Dergisi, 12*(12), 113-122.

Ertürk, S. (1972). *Eğitimde program geliştirme.* Yelkentepe Yayınları.

Hasdemir, T. A. (2012). Gelenekselden yeni medya okuryazarlığına Türkiye örneğinde bir değerlendirme. *Hitit Üniversitesi Sosyal Bilimler Enstitüsü Dergisi, 5*(2), 23-40.

Hobbs, R. (2011). *Digital and media literacy.* Sage Publications.

İlhan, E. (2015). Medya okuryazarlığı dersi ve yeni medya algısına etkisi. *Erciyes İletişim Dergisi, 4*(1), 52-68.

Karagöz, K. (2013). Yeni medya çağında dönüşen toplumsal hareketler ve dijital aktivizm hareketleri. İletişim ve Diplomasi, 1(1), 131-156.

Manovich L. 2001. *The language of new media.* MIT Press

Mayfield III, C.T. D. (2010). *The impact of social media on the nature of conflict, and a commander's strategy for social media.* George Bush School of Government and Public Service U.S. Army War College Fellowship Texas A&M University, Government and Public Service Texas A&M University. 1-54

Önal, H. İ. (2007). Medya okuryazarlığı kütüphanelerde yeni çalışma alanı. *Türk Kütüphaneciliği, 21*(3), 335-359.

Öztürk, M. F. ve Talas, M. (2015). Sosyal medya ve eğitim etkileşimi. *Zeitschrift für die Welt der Türken Journal of World of Turks, 7*(1), 101-120.

Potter, J. (2005). *Media literacy* (3th ed.). Sage Publications.

Rogers, M. E. (1986). *Communication technology-the new media in society.* The Free Press. A. Dursion of Macmillin, Inc.

Sarıaltın, E. (2014). *Geleneksel basılı medya ve yeni medya araçlarının üniversite öğrencilerinin demokrasi algılarına etkilerinin katılımcı grup üzerinde değerlendirilmesi*. (Yayımlanmamış yüksek lisans tezi). Anadolu Üniversitesi.

Solmaz, B., Tekin, G., Herzem, Z., ve Demir, M. (2013). İnternet ve sosyal medya kullanımı üzerine bir uygulama. *Selçuk İletişim, 7*(4), 23-32.

Tanrıkulu, F. (2020). Çocuk dergisi içeriklerinin derslerle ilişkilendirilebilirliği. *Abant İzzet Baysal Üniversitesi Eğitim Fakültesi Dergisi, 20*(2), 837-852.

TDK (2022). *Türkçe sözlük*. https://sozluk.gov.tr/

Toğay, A., Akdur, T. E., Yetişken, İ. C. ve Bilici, A. (2013, Ocak 28-30). *Eğitim süreçlerinde sosyal ağların kullanımı: bir MYO deneyimi [Konferans sunumu].* XIV. Akademik Bilişim Konferansı, Antalya. https://ab.org.tr/kitap/ab13-1.pdf

TÜİK (2021). Yazılı medya ve uluslararası standart kitap numarası istatistikleri. https://data.tuik.gov.tr/Bulten/Index?p=Yazili-Medya-ve-Uluslararasi-Standart-Kitap-Numarasi-Istatistikleri-2021-45833

TÜİK (2022). Girişimlerde bilişim teknolojileri kullanım araştırması. https://data.tuik.gov.tr/Bulten/Index?p=Girisimlerde-Bilisim-Teknolojileri-Kullanim-Arastirmasi-2022-45585

TÜİK (2022). Hane halkı bilişim teknolojileri (BT) kullanım araştırması. https://data.tuik.gov.tr/Bulten/Index?p=Hanehalki-Bilisim-Teknolojileri-(BT)-Kullanim-Arastirmasi-2022-45587

URL-1: http://www.internetworldstats.com/stats.htm

Yanık, A. (2016). Yeni medya nedir ne değildir? *Journal of International Social Research, 9*(45), 898-910.

Yaylak, E. ve Süleyman, İ. (2018). Sosyal bilgiler öğretmenlerinin eğitimde sosyal medyanın kullanılmasına yönelik görüşlerinin incelenmesi. *Türkiye Bilimsel Araştırmalar Dergisi, 3*(1), 1-32.

KAYNAKÇA

Aksel, N. (2018). *Ortaokul Öğrencilerinin Dijital Oyun Bağımlılığı ile Öz Denetim ve Sosyal Eğilimleri Arasındaki İlişkinin İncelenmesi.* Yüksek Lisans Tezi. Ordu Üniversitesi Sosyal Bilimler Enstitüsü, Ordu.

Atak, F. (2020). *10-14 Yaş Arasındaki Çocukların Dijital Oyun Bağımlılığı ile Sosyal Becerileri Arasındaki İlişkinin İncelenmesi.* Yüksek Lisans Tezi. Gazi Üniversitesi Eğitim Bilimleri Enstitüsü, Ankara.

Bonnaire, C., Phan, O. (2017). Relationships Between Parental Attitudes, Family Functioning And Internet Gaming Disorder in Adolescents Attending School. *Psychiatry Research,* 104–110. doi:10.1016/j.psychres.2017.05.030

Budak, K.S. (2020). *Okul Öncesi Dönem Çocukları İçin Dijital Oyun Bağımlılık Eğilimi Ölçeğinin ve Dijital Oyun Ebeveyn Rehberlik Stratejileri Ölçeğinin Geliştirilmesi, Problem Davranışlarla İlişkisinin İncelenmesi.* Yüksek Lisans Tezi. Pamukkale Üniversitesi Eğitim Bilimleri Enstitüsü, Denizli.

Büyüköztürk, Ş., Kılıç-Çakmak, E., Akgün, Ö.E., Karadeniz, Ş., Demirel, F. (2020). *Eğitimde Bilimsel Araştırma Yöntemleri.* 29. Baskı, Pegem Akademi.

Creswell, J.W. (2012). *Educational Research: Planning, Conducting and Evaluating Quantitative and Qualitative Research (4th edition).* Pearson.

Cristia, A., ve Seidl, A. (2015). Parental reports on touch screen use in early childhood. *PLoS ONE*, 10(6), doi:10.1371/journal.pone.0128338

Çınar, S. (2021). *Özel Yetenekli 6.ve 7.Sınıf Öğrencilerin Dijital Oyun Bağımlılığı ile Empati Becerileri Arasındaki İlişkinin İncelenmesi.* Üsküdar Üniversitesi Sağlık Bilimleri Enstitüsü, İstanbul.

Delebe, A. (2020). *Ortaokul Öğrencilerinde Dijital Oyun Bağımlılığı ile Bazı Fiziksel Parametreler ve Akademik Başarı Durumları Arasındaki İlişkinin İncelenmesi.* Yüksek Lisans Tezi. Niğde Ömer Halisdemir Üniversitesi Sosyal Bilimler Enstitüsü, Niğde.

Deniz, G. (2021). *Ankara İl Merkezinde Bulunan Ortaokul ve Lise Öğrencilerinin Dijital Oyun Bağımlılığı ve Anne Baba Tutumlarının İncelenmesi.* Yüksek Lisans Tezi. Ankara Üniversitesi Sağlık Bilimleri Enstitüsü, Ankara.

Eni, B. (2017).*Lise Öğrencilerinin Dijital Oyun Bağımlılığı ve Algıladıkları Ebeveyn Tutumlarının Değerlendirilmesi.* Yüksek Lisans Tezi. Haliç Üniversitesi Sosyal Bilimler Enstitüsü, İstanbul.

Fraenkel, J.R., Wallen, N.E., Hyun, H.H. (2012). *How to Design and Evaluate Research in Education (8th edition).* McGraw-Hill International Edition.

Hazar, Z., Ekici, F. (2021). Ortaokul Öğrencilerinin Dijital Oyun Bağımlılığı ile Zorbalık Bilişleri Arasındaki İlişkinin İncelenmesi. *Gazi Beden Eğitimi ve Spor Bilimleri Dergisi, 26*(1), 1-15.

Kağızmanlı, N. (2019). *Ergenlerde Beş Faktör Kişilik Özelliklerinin Dijital Oyun Bağımlılık Düzeyleri Üzerindeki Yordayıcı Etkisinin İncelenmesi.* Yüksek Lisans Tezi. Bayburt Üniversitesi Sosyal Bilimler Enstitüsü, Bayburt.

Karaman Yaşar, S. (2019). *Ortaokul Öğrencilerinin Gözünden Dijital Oyun ve Dijital Oyun Bağımlılığı: Kocaeli İli Örneği.* Yüksek Lisans Tezi. Atatürk Üniversitesi Eğitim Bilimleri Enstitüsü, Erzurum.

Kaya, M. (2019). *İlkokul Öğrencilerinin Dijital Oyunlara Yönelik Algılarının İncelenmesi.* Yüksek Lisans Tezi. Erzincan Binali Yıldırım Üniversitesi Sosyal Bilimler Enstitüsü, Erzincan.

Kibaroğlu, F.N. (2020). *Ortaokul Öğrencilerinin Dijital Oyun Bağımlılık Düzeyleri ile Akademik Erteleme, Öz Yeterlik ve Bilgi İşlemsel Düşünme Düzeyleri Arasındaki İlişkinin İncelenmesi.* Yüksek Lisans Tezi. Sakarya Üniversitesi Eğitim Bilimleri Enstitüsü, Sakarya.

Keskin, B. (2019). *Ortaokul Öğrencilerinin Dijital Oyun Bağımlılığı ile Psikolojik Sağlamlık ve Bilinçli Farkındalık Düzeyleri Arasındaki İlişkinin İncelenmesi.* Yüksek Lisans Tezi. Bursa Uludağ Üniversitesi Eğitim Bilimleri Enstitüsü, Bursa.

Kolçak, S. (2020). *Ortaokul Öğrencilerinin Dijital Oyun Oynama Motivasyonunun Fiziksel Aktiviteye Katılım Motivasyonu Üzerine Etkisi.* Yüksek Lisans Tezi. Kafkas Üniversitesi Sağlık Bilimleri Enstitüsü, Kars.

Loton, D. (2014). *Video Game Addiction and Engagement in Adult Gamers: Differentiation Based on Relationships with Health and Functioning.* PHD Thesis. Victoria University the Department of Psychology, Melbourne.

Oral, A. H. (2018). *İlkokul 4.Sınıf Öğrencilerinin Dijital Oyun Bağımlılıklarının Çeşitli Değişkenler Açısından İncelenmesi.* Yüksek Lisans Tezi. Aydın Adnan Menderes Üniversitesi Sosyal Bilimler Enstitüsü, Aydın.

Özmen, M. (2019). *Ortaokul Öğrencilerinde Dijital Oyun Bağımlılığı Düzeyinin Yordanması.* Yüksek Lisans Tezi. Pamukkale Üniversitesi Eğitim Bilimleri Enstitüsü, Denizli.

Pawlowska, B., Potembska, E. and Szymanska, J. (2018). Demographic and family-related predictors of online gaming addiction in adolescents. *Pol J Public Health, 128*(1), 9- 13.

Samur, Y. (2012). *Measuring engagement effects of educational games and virtual manipulatives on mathematics* (Doctoral dissertation, Virginia Polytechnic Institute and State University). http://scholar.lib.vt.edu/theses/available/etd-05072012-185722/

Söğüt, F. (2020). Dijital Ebeveynlerin Dijital Oyunlar ve Şiddet İlişkisine Yönelik Algıları. *İletişim Kuram ve Araştırma Dergisi. 51,* 79-100.

Taneri, B. (2020). *Ortaöğretim Öğrencilerinin Dijital Oyun Bağımlılığı Sonrası Akran İlişkisine Yönelik Şiddet Eğilimi ve Zorbalık İlişkisinin İncelenmesi.* Haliç Üniversitesi Lisansüstü Eğitim Enstitüsü, İstanbul.

Tetik, G. (2020). *Ergenlerde Algılanan Ebeveyn Tutumu ve Duygusal Zekâ Arasındaki İlişkide, Dijital Oyun Bağımlılığının Aracı Rolünün İncelenmesi.* Yüksek Lisans Tezi. Işık Üniversitesi Sosyal Bilimler Enstitüsü, İstanbul.

Toran, M., Ulusoy, Z., Aydın, B., Deveci, T., Akbulut, A. (2016). Çocukların Dijital Oyun Kullanımına İlişkin Annelerin Görüşlerinin Değerlendirilmesi. *Kastamonu Eğitim Dergisi, 24*(5), 2263-2278.

Ünsal, A. (2019). *Okul Öncesi Dönem Çocuklarının Duygusal Zekâsı ve Dijital Oyun Bağımlılıklarının İncelenmesi.* Yüksek Lisans Tezi. Gazi Üniversitesi Eğitim Bilimleri Enstitüsü, Ankara.

Yıldırım, A. ve Şimşek, H. (2018). *Sosyal Bilimlerde Nitel Araştırma Yöntemleri* (11. Baskı). Seçkin Yayıncılık.

Yiğit, E. (2017). *Çocukların Dijital Oyun Bağımlılığında Ailelerin Bazı Değişkenler Açısından İncelenmesi.* Yüksek Lisans Tezi. Yüzüncü Yıl Üniversitesi Eğitim Bilimleri Enstitüsü, Van.

Yiğit, N. (2019). *Erken Çocukluk Dönemindeki Çocukların Dijital Oyun Oynama Alışkanlıklarına İlişkin Anne/Baba Görüş ve Uygulamaları.* Yüksek Lisans Tezi. Ondokuz Mayıs Üniversitesi Eğitim Bilimleri Enstitüsü, Samsun.

KAYNAKÇA

Akyol, H. (2014). *Yeni programa uygun Türkçe öğretim yöntemleri*. Ankara: Pegem Akademi.

Atasoy, A. (2022). Ortaokul Türkçe ders kitaplarında yer alan yazma etkinliklerine ilişkin bir değerlendirme. *RumeliDE Dil ve Edebiyat Araştırmaları Dergisi, 30*, 20-35. https://doi.org/10.29000/rumelide.1188738

Ateş, S. (2011). *İlköğretim beşinci sınıf Türkçe dersi öğrenme-öğretme sürecinin anlama öğretimi açısından değerlendirilmesi*. Doktora Tezi. Ankara: Gazi Üniversitesi.

Aydeniz, S. (2022). Türkçe ders kitaplarındaki etkinliklerde yaratıcı yazma. *RumeliDE Dil ve Edebiyat Araştırmaları Dergisi, 30*, 135-157. https://doi.org/10.29000/rumelide.1192512

Başaran, M. ve Akyol, H. (2009). Okuduğunu anlama ve metne karşı geliştirilen tutum üzerinde metnin bilgi verici veya hikâye edici olmasının etkisi. *Uşak Üniversitesi Sosyal Bilimler Dergisi, 2*(1), 11-23.

Bayat, N. (2014). Sürece dayalı yazma yaklaşımının yazma başarısı ve kaygısı üstündeki etkisi. *Kuram ve Uygulamada Eğitim Bilimleri, 14*(3), 1123-1141.

Bowen, G. A. (2009). Document analysis as a qualitative research method. *Qualitative Research Journal, 9*(2), 27-40. https://doi.org/10.3316/QRJ0902027

Bozkurt, B. Ü. (2018). Okuma ve yazma eğitiminde metin türlerini sınıflama sorunsalı ve çoklu/karma türlerin öğretimiyle ilgili öneriler. N. E. Uzun ve B. Ü. Bozkurt (Ed.), *Türkçenin eğitimi-öğretiminde kuramsal ve uygulamalı çalışmalar – 10* içinde (s. 75-100). İstanbul: Okan Üniversitesi Yayınevi.

Büyüköztürk, Ş., Kılıç-Çakmak, E., Akgün, Ö. E., Karadeniz, Ş. ve Demirel, F. (2013). *Bilimsel araştırma yöntemleri*. Ankara: Pegem Akademi.

Creswell, J. W. (2017). Nitel yöntemler. S. B. Demir (Çev. Ed.) ve Y. Dede (Çev). *Araştırma deseni* (3. Baskı, s. 183-214) içinde. Ankara: Eğiten Kitap. (Orijinal eserin yayın tarihi 2014, 4. Baskı).

Çevik, A. ve Güneş, F. (2017). Türkçe ders kitaplarındaki etkinliklerin incelenmesi. *Ana Dili Eğitimi Dergisi, 5*(2), 272-286.

Erdoğan, T. (2014). İlkokul 1-4. Sınıflar Türkçe dersi öğrenci çalışma kitaplarındaki etkinliklerin yaratıcı düşünme becerisi açısından incelenmesi ve sınıf öğretmenlerinin bu etkinliklere ilişkin görüşleri. *Dicle Üniversitesi Ziya Gökalp Eğitim Fakültesi Dergisi, 23*(2014) 25-58.

Göçer, A. (2010). Türkçe öğretiminde yazma eğitimi. *Uluslararası Sosyal Araştırmalar Dergisi, 3*(12), 178-195.

Graham, S., & Harris, K. R. (2009). Evidence-based writing practices: Drawing recommendations from multiple sources. *British Journal of Educational Psychology, 6*, 95-111. https://doi.org/10.1348/000709909X421928

Graham, S., Harris, K. R., MacArthur, C., & Santangelo, T. (2018). Self-regulation and writing. In D. H. Schunk & J. A. Greene (Eds.), *Handbook of self-regulation of learning and performance* (pp. 138–152). New York: Routledge. https://doi.org/10.4324/9781315697048

Graham, S., Wijekumar, K., Harris, K. R., Lei, P-W., Fishman, E., Ray, A. B., & Houston, J. (2019). Writing skills, knowledge, motivation, and strategic behavior predict students' persuasive writing performance in the context of robust writing instruction. *The Elementary School Journal, 119*(3), 487-510. https://doi.org/10.1086/701720

Güzel-Özmen, E. R. (2011). Bir metin yapısı örneği: Evrensel dünya problemlerine ilişkin problem çözüm yapısı. *Mustafa Kemal Üniversitesi Sosyal Bilimler Enstitüsü Dergisi, 8*(16), 49-62.

Hall, K. M., Sabey, B. L. ve McClellan, M. (2005). Expository text comprehension: Helping primary-grade teachers use expository texts to full advantage. *Reading Psychology, 26*(3), 211-234. https://doi.org/10.1080/02702710590962550

Karacaoğlu, M. Ö., Dağ, M. ve Uzun, O. (2021). Türkçe ders kitaplarındaki yazma etkinliklerinin incelenmesi. *IBAD Sosyal Bilimler Dergisi, 10*, 96-126. https://doi.org/10.21733/ibad.852233

Karakoç-Öztürk, B. (2016). Yazma becerisine ilişkin süregelen uygulamaların Türkçe Dersi Öğretim Programı (2006) çerçevesinde değerlendirilmesi. *Abant İzzet Baysal Üniversitesi Eğitim Fakültesi Dergisi, 16*(4), 1921-1945.

Karakoç-Öztürk, B. (2021). Yazma becerisine yönelik etkinliklerin süreç temelli yazma yaklaşımı açısından değerlendirilmesi. *Çukurova Üniversitesi Türkoloji Araştırmaları Dergisi, 6*(2), 546-573. https://doi.org/10.32321/cutad.918778

Kaya, B. ve Ateş, S. (2016). Üstbilişsel beceri odaklı yazma süreçlerinin dördüncü sınıf öğrencilerinin hikâye yazma becerisine etkisi. *Eğitim ve Bilim, 41*(187), 137-164. http://dx.doi.org/10.15390/EB.2016.6752

Kemiksiz, Ö. ve Bal-İncebacak, B. (2017). İlkokul Türkçe çalışma kitaplarındaki şiir türüne yönelik etkinliklerin incelenmesi. *Sosyal Bilimler Dergisi, 4*(11), 673-688.

Kıbrıs, İ. (2008). Okuma ve yazma çalışmalarında şiir etkinliklerinden nasıl yararlanılabilir?. *Abant İzzet Baysal Üniversitesi Eğitim Fakültesi Dergisi, 8*(1), 53-66.

Kurudayıoğlu, M. ve Soysal, T. (2018). İlkokul Türkçe 1 ders kitabının öğretim programındaki temel beceriler açısından incelenmesi. *Ana Dili Eğitimi Dergisi, 6*(3), 670-683.

Merriam, S. B. (2013a). Nitel verilerin analizi. S. Turan (Çev. Ed.) ve S. İşçi ve Ö. Öztekin (Çev). *Nitel araştırma Desen ve uygulama için bir rehber*. (s. 161-198) içinde. Ankara: Nobel. (Orijinal eserin yayın tarihi 2015, 3. Baskı).

Merriam, S. B. (2013b). Nitel araştırmalarda geçerlik, güvenirlik ve etik. S. Turan (Çev. Ed.) ve E. Dinç (Çev). *Nitel araştırma Desen ve uygulama için bir rehber*. (s. 199-228) içinde. Ankara: Nobel. (Orijinal eserin yayın tarihi 2015, 3. Baskı).

Meyer, B. J. F. (2003). Text coherence and readability. *Topics in Language Disorders, 23*(3), 204–224. https://doi.org/10.1097/00011363-200307000-00007

Meyer, B. J. F. ve Freedle, R. O. (1984). Effects of discourse type on recall. *American Educational Research Journal, 21*(1), 121–143. https://doi.org/10.3102/00028312021001121

Muradoğlu, Ü. ve Işık, A. D. (2019). İlkokul üçüncü sınıf Türkçe ders kitabı etkinliklerinin sınıf öğretmenlerinin görüşleri doğrultusunda incelenmesi. *Sınırsız Eğitim ve Araştırma Dergisi, 4*(1), 19-39. https://doi.org/10.29250/sead.530039

Müldür, M. ve Çevik, A. (2020). Türkçe ders kitaplarındaki yazma etkinliklerinin süreç odaklı yaklaşım açısından incelenmesi. *EKEV Akademi Dergisi, 24*(84), 491-510.

Öztürk. E. (2007). *İlköğretim V. sınıf öğrencilerinin yaratıcı yazma becerilerinin değerlendirilmesi*. Doktora Tezi. Ankara: Gazi Üniversitesi.

Peköz, B. N. (2018). İlköğretim (1-5) Türkçe kitaplarında ortak sorunlar ve uygulamalı öneriler. *Ulusal Eğitim Akademisi Dergisi (UEAD), 2*(1), 79-91.

Pilav, S. ve Oğuz, M. M. (2013). Türkçe ders kitaplarında yer alan metin türleri üzerine bir araştırma. *Kırıkkale Üniversitesi Sosyal Bilimler Dergisi, 3*(2), 16-30.

Simmerman, S., Harward, S., Pierce, L., Peterson, N., Morrison, T., Korth, B., Billen, M., & Shumway, J. (2012). Elementary teachers' perceptions of process writing. *Literacy Research and Instruction, 51*(4), 292-307. https://doi.org/10.1080/19388071.2011.557764

Tavşanlı, F. (2019). *Süreç temelli yazma modüler programının ilkokul 2. sınıf öğrencilerinin yazmaya ilişkin tutum, yazılı anlatım becerisi ve yazar kimliği üzerine etkisi*. Doktora Tezi. Bursa: Bursa Uludağ Üniversitesi.

Tavşanlı, Ö. F. ve Kaldırım, A. (2018). İlkokul 2. sınıf öğrencilerinin süreç temelli yazma uygulamalarına ilişkin görüşlerinin incelenmesi. *Ana Dili Eğitimi Dergisi, 6*(3), 859-876.

T.C. Millî Eğitim Bakanlığı Talim ve Terbiye Kurulu Başkanlığı (MEB). (2015). *Türkçe dersi (1-8. sınıflar) öğretim programı*. Ankara: Devlet Kitapları Müdürlüğü Basım Evi.

T.C. Millî Eğitim Bakanlığı Talim ve Terbiye Kurulu Başkanlığı (MEB). (2019). *Türkçe dersi öğretim programı (İlkokul ve ortaokul 1, 2, 3, 4, 5, 6, 7 ve 8. sınıflar)*. Ankara: Devlet Kitapları Müdürlüğü Basım Evi.

T.C. Millî Eğitim Bakanlığı Talim ve Terbiye Kurulu Başkanlığı (MEB). (2020). *İlkokul 1. sınıf Türkçe çalışma kitabı.* Ankara: Millî Eğitim Bakanlığı Yayınları.

T.C. Millî Eğitim Bakanlığı Talim ve Terbiye Kurulu Başkanlığı (MEB). (2021). *İlkokul Türkçe 1 ders kitabı.* Ankara: Millî Eğitim Bakanlığı Yayınları.

T.C. Millî Eğitim Bakanlığı Talim ve Terbiye Kurulu Başkanlığı (MEB). (2020). *İlkokul 2. sınıf Türkçe çalışma kitabı.* Ankara: Millî Eğitim Bakanlığı Yayınları.

T.C. Millî Eğitim Bakanlığı Talim ve Terbiye Kurulu Başkanlığı (MEB). (2022). *İlkokul Türkçe 2 ders kitabı.* Ankara: Ada Matbaacılık.

T.C. Millî Eğitim Bakanlığı Talim ve Terbiye Kurulu Başkanlığı (MEB). (2020). *İlkokul 3. sınıf Türkçe çalışma kitabı.* Ankara: Millî Eğitim Bakanlığı Yayınları.

T.C. Millî Eğitim Bakanlığı Talim ve Terbiye Kurulu Başkanlığı (MEB). (2021). *İlkokul Türkçe ders kitabı 3.* Ankara: Millî Eğitim Bakanlığı Yayınları.

T.C. Millî Eğitim Bakanlığı Talim ve Terbiye Kurulu Başkanlığı (MEB). (2020). *İlkokul 4. sınıf Türkçe çalışma kitabı.* Ankara: Millî Eğitim Bakanlığı Yayınları.

T.C. Millî Eğitim Bakanlığı Talim ve Terbiye Kurulu Başkanlığı (MEB). (2021). *İlkokul Türkçe ders kitabı 4.* Ankara: Millî Eğitim Bakanlığı Yayınları.

Türk Dil Kurumu (TDK). (2023). *Güncel Türkçe sözlük*. https://sozluk.gov.tr/ sayfasından erişilmiştir.

Türkben, T. (2019). Türkçe ders ve öğrenci çalışma kitaplarının deyim varlığı ve öğretimi açısından incelenmesi. *Bayterek International Journal of Academic Research, 2*(2), 63-90

Ulum, H. ve Taşkaya, S. M. (2019). İlkokul 2, 3 ve 4. sınıf Türkçe ders ve çalışma kitaplarında yer alan etkinliklerin yenilenmiş Bloom taksonomisine göre incelenmesi. *Kastamonu Education Journal, 27*(1), 107-118. https://doi.org/10.24106/kefdergi.2380

Ungan, S. (2007). Yazma becerisinin geliştirilmesi ve önemi. *Sosyal Bilimler Enstitüsü Dergisi, 23*(2), 461-472.

Yaylı, D. ve Solak, M. (2014). Ortaokul Türkçe ders kitaplarında ve öğretmen kılavuz kitaplarında yer alan yazma etkinliklerine dair öğretmen görüşleri. *Turkish Studies - International Periodical For The Languages, Literature and History of Turkish or Turkic, 9*(6), 1139-1151,

Yıldırım, A. ve Şimşek, H. (2013). *Sosyal bilimlerde nitel araştırma yöntemleri*. Ankara: Seçkin Yayıncılık.

KAYNAKÇA

Artvinli, E. (2010). *Coğrafya'da Öğretmen Eğitimi, Hizmet Öncesi ve Hizmet İçi Eğitim İhtiyaç Analizi.* Ankara: Pegem Akademi.

Bilgen, N. (2013). Türkiye Eğitim Sistemi ve Coğrafya Eğitim. R. Özey içinde, *Farklı Ülkelerde Coğrafya Eğitimi ve Öğretimi* (s. 373-374). Ankara: Pegem.

Biricik, A. S. (1999). Coğrafya'nın Özü ve Önemi. *Marmara Coğrafya Dergisi Sayı:2* , 5-6.

Buharalıoğlu, C., Esen, M., Boyraz, M., & Türköz, A. (2022). Lider-üye etkileşiminin öğretmen beklentisi üzerine etkileri: İzmir ili Çiğli ilçesi ilk ve orta dereceli okullar bağlamında bir araştırma. *Journal of Business in The Digital Age,* 5(1) , 65-75. DOI: 10.46238/jobda. 1105795.

Büyüköztürk, Ş. (2009). *Bilimsel Araştırma Yöntemleri.* Ankara: Pegem Yayınevi.

Çepni, S. (2018). *Araştırma ve Proje Çalışmalarına Giriş 8.Baskı.* Trabzon: Celepler Matbaacılık.

Çimen, E., Koçyiğit, B., & Doğan, F. (2022). Spor bilimleri öğrencilerinin akademik hedef yönelimleri ile akademik başarıları arasındaki ilişkinin incelenmesi (Süleyman Demirel Üniversitesi örneği). *Sportive,* 5(2) , 69-77.

Demirel, Ö. (2012). *Eğitim Sözlüğü (Dictionary of Education).* Ankara: Pegem A Yayıncılık.

Doğanay, H. (2002). *Coğrafya Öğretim Yöntemleri.* İstanbul: Aktif Yayınevi 5.Baskı.

Doğanay, H. (1993). *Coğrafya'da Metodoloji Genel Metodlar ve Özel Öğretim Metodları.* İstanbul: MEB Yayınları, Öğretmen Kitapları Dizisi, No:187.

*Eğitimde Program Geliştirme (*1994) Ankara: Meteksan Yayıncılık

Gümüşçü, O. (2012). Katip Çelebi'den Günümüze Türkiye'de Coğrafyanın Tarihi Serüveni. *VII. TÜCAUM Ulusal Coğrafya Sempozyumu Bildiri Kitabı 18-19 Ekim 2012* (s. 389-423). Ankara: Türkiye Coğrafyası Araştırma Uygulama Merkezi (TUCAUM).

Güneş, H. (2015). *Eğitim Bilimleri Terimleri Sözlüğü.* Ankara: Ütopya Yayınları.

İST.MEM. (2019). *İstanbul İl Milli Eğitim Müdürlüğü 01.02.2019 Tarih ve 2189642 sayılı yazı ile alınmıştır.*

Kaptan, S. (1973). *Bilimsel Araştırma Teknikleri.* Ankara: Rehber Yayınevi.

Karasar, N. (2013). *Bilimsel Araştırma Yöntemi.* Ankara: Nobel Akademik Yayıncılık.

Kaya, N. (2013). Türkiye'de Coğrafya Öğretmeni Yetiştirme ve İstihdamı (1982-2012). *Kastamonu Eğitim Dergisi* (2), 865-888.

MEB. (2018). Öğretmenlik Alan, Atama ve Ders Okutma Esasları. Ankara: Milli Eğitim Bakanlığı Mart 2014 Tarih Ve 2678 Sayılı Tebliğler Dergisinde Yayınlanan Talim Terbiye Kurulu 20.02.2014 Tarih No:9 sayılı Kararı.

Öncül, R. (2000). *Eğitim ve Eğitim Bilimleri Sözlüğü.* İstanbul: Milli Eğitim Bakanlığı Yayınları.

Özey, R. (2013). 21. Yüzyılda değişen Yaklaşımlar ve Yükseköğretim Coğrafya Eğitimi Önsöz. R. Özey, F. Tuna, & N. Bilgen içinde, *21. Yüzyılda değişen Yaklaşımlar ve Yükseköğretim Coğrafya Eğitimi* (s. 3-5). İstanbul: Pegem Akademi.

Özey, R. (1999). *Dünya ve Türkiye Ölçeğinde Siyasi Coğrafya.* İstanbul: Aktif Yayınevi.

Özey, R. (1996). Osmanlı Döneminden Bugüne Coğrafya. *21. Yüzyıla Doğru Türkiye* . Ankara: III. Coğrafya Sempozyumu 15-19 Nisan 1996.

Özey, R. (1998). *Türkiye Üniversitelerinde Coğrafya Eğitimi ve Öğretimi.* İstanbul: Öz Eğitim Yayınları.

Şahin, Ç. (2017). Veri Toplama Teknikleri. R. Y. Kıncal (Ed.) içinde içinde, *Bilimsel Araştırma Yöntemleri* (s. 125-182). Ankara: Nobel Akademik Yayıncılık Eğitim Danışmanlık.

Şahin, V., & İnce, Z. (2021). Coğrafyada derslerinde etik değerler öğretimi üzerine bir inceleme. *Journal of Innovative Research in Social Studies,* 4(1) , 1-11.

Ünlü, M. (2014). *Coğrafya Öğretimi.* Ankara: Pegem Akademi.

Yentür, M. (2019). Coğrafya Öğretmenlerinin Akademik ee Yönetimsel Hedeflerinin Tespiti. Doktora Tezi. İstanbul: Marmara Üniversitesi, Eğitim Bilimleri Enstitüsü, Ortaöğretim Sosyal Alanlar Anabilim Dalı, Coğrafya Öğretmenliği Bilim Dalı.

Yentür, M., & Özey, R. (2022). Coğrafya öğretmenlerinin akademik ve yönetimsel hedeflerinin analizi. *International Journal of Geography and Geography Education,* (45) , 1-15 . DOI: http://dx.doi.org/10.32003/igge.1023536.

Yıldırım, A., & Şimşek, H. (2013). *Sosyal Bilimlerde Nitel Araştırma Yöntemleri.* Ankara: Seçkin Yayıncılık Dokuzuncu Baskı.

Yıldız, M., Şenel, E., & Can, S. (2016). Öğretmen adaylarının akademik destek algısı ve akademik beklentilere yönelik stres düzeylerinin incelenmesi. *Trakya Üniversitesi Sosyal Bilimler Dergisi,* 18(1) , 271-282.

YOKATLAS. (2023, 01 16). *Coğrafya Programı Bulunan Tüm Üniversiteler*. 01 16, 2023 tarihinde Yükseköğretim Program Atlası: https://yokatlas.yok.gov.tr/lisans-bolum.php?b=10036 adresinden alındı

YÖK. (2013). Yükseköğretim Kurulu Başkanlığı Eğitim Fakülteleri Genelgesi. Ankara.

Kaynakça

Akyol, H. (2006). *Yeni programa uygun Türkçe öğretim yöntemleri*. Ankara: Kök Yayıncılık

Badger, R. ve White, G. (2000). A process genre approach to teaching writing. *ELT journal*, 54(2), 153-160.

Baroudy, I. (2008). A Procedural Approach to Process Theory of Writing: Prewriting Techniques. The International Journal of Language Society and Culture, 24(4), 45-52.

Bayat, N. (2014). The Effect of the Process Writing Approach on Writing Success and Anxiety. *Educational Sciences: Theory and Practice*, *14*(3), 1133-1141.

Byrne, D. (1988). *Teaching Writing Skills*. London: Longman Press

Demirel, Ö. (1999). Yabancı Dil Öğretimi. İstanbul: Millî Eğitim Bakanlığı Yayınları.

Durukafa, G. (1992). Cluster metodu yaratıcı kompozisyon. *Gazi Eğitim Fakültesi Dergisi*, *8*(3), 83-114.

Evans, J. (2001). *Writing in the Elementary Classroom: A Reconsideration*. Westport: Heinemann.

Flower, L. & Hayes, J. (1981). A cognitive process theory of writing. College Composition and Communication, 32, 365-387.

Harris, K. R., Schmidt, T. ve Graham, S. (1997). *Strategies for composition and self-regulation in the writing process.* University of Maryland, reprinted with permission from Teaching Every Child Every Day: Learning in Diverse Schools and Classrooms.

Harmer, J. (2004). How to Teach Writing. London: Longman

Haven, K. (2014). *Writing workouts to develop common core writing skills: Step-by-step exercises, activities, and tips for student success, grades 2–6*. ABC-CLIO.

Flower, L. ve Hayes, J. R. (1980). The cognition of discovery: Defining a rhetorical problem. *College composition and communication*, *31*(1), 21-32.

Gündüz, O. ve Şimsek, T. (2011). Anlama teknikleri II: Uygulamalı yazma eğitimi.

Göçer, A. (2010). Türkçe öğretiminde yazma eğitimi. *Uluslararası Sosyal Araştırmalar Dergisi-Journal of International Social Research*, *3*(12).

Göçer, A. (2012). Türkçe öğretmen adaylarının yetizleme çalışmalarıyla oluşturdukları metinlerin metinlerarasılık: dilsel metinlerin kullanımı açısından incelenmesi. *International Online Journal of Educational Sciences*, *4*(1).

Güneş, Firdevs (2007). *Türkçe Öğretimi ve Zihinsel Yapılandırma*. Ankara: Nobel Yayın Dağıtım.

Harris, K. R. ve Graham, S. (2013). An adjective is a word hanging down from a noun: Learning to write and students with learning disabilities. *Annals of dyslexia,* 63(1), 65- 79.

Karadağ, Ö. ve Maden, S. (2013). *Yazma eğitimi: kuram, uygulama, ölçme ve değerlendirme.* Türkçe öğretimi el kitabı, 265-306.

Tekşan, K. (2001). Yazılı Anlatımı Geliştirmede Ön Hazırlığın Etkisi. Doktora Tezi. Çanakkale: Çanakkale On sekiz Mart Üniversitesi Sosyal Bilimler Enstitüsü.

Karatay, H. ve Aksu, Ö. (2017). 4+1 planlı yazma ve değerlendirme modelinin 8. sınıf öğrencilerinin ev ödevlerini hazırlamaya etkisi. Ana Dili Eğitimi Dergisi, 5(2), 313-335.

Karatay, H. (2011). 4+ 1 planlı yazma ve değerlendirme modelinin öğretmen adaylarının yazılı anlatım tutumlarını ve yazma becerilerini geliştirmeye etkisi. *Turkish Studies (Elektronik)*.

Karatay, H. (2013). Süreç temelli yazma modelleri: 4+1 planlı yazma ve değerlendirme modeli. İçinde M. Özbay (Edl.), *Yazma Eğitimi* (ss. 21-42). Ankara: Pegem Akademi Yayıncılık.

Kavcar, C. vd. (1995). *Türkçe Öğretimi.* Ankara: Engin Yayınları.

Kavcar, C., Oğuzkan, F. ve Hasırcı, S. (2016). *Türkçe Öğretimi, Türkçe ve Sınıf Öğretmenleri İçin*. Ankara: Anı Yayıncılık

Kirby, D. ve Liner,T. (1998). I*nside Out: Developmental Strategies for Teaching Writing.*(2nd Ed.) Portsmouth :Brynton/Cook Pbl

Kurudayıoğlu, M. ve Özden, A. (2015). Türkçe öğretiminde drama. *Ana Dili Eğitimi Dergisi*, *3*(4), 26-40

Maltepe, S. (2006). Türkçe öğretiminde yazılı anlatım uygulamaları için bir seçenek: Yaratıcı yazma yaklaşımı. *Dil Dergisi*, (132), 56-66.

Millî Eğitim Bakanlığı. (2005). *İlköğretim Türkçe dersi öğretim programı ve kılavuzu* (1-5. sınıflar) Ankara: Devlet Kitapları Müdürlüğü.

Millî Eğitim Bakanlığı. (2006). *İlköğretim Türkçe dersi öğretim programı ve kılavuzu (6, 7, 8. sınıflar)*. Ankara: Devlet Kitapları Müdürlüğü.

Ünlüoğlu, C. (2015). Görsel destekli yazma etkinliklerinin öğrencilerin yazma başarılarına ve yazmaya yönelik görüşlerine etkisi. Yüksek Lisans Tezi. Sosyal Bilimler Enstitüsü).

Onan, B. (2016). Türkçenin Ana Dili Olarak Öğretimine Beyin Temelli Yaklaşım. *Journal of World of Turks/Zeitschrift für die Welt der Türken*, *8*(1).

Raimes, A. (1983). *Techniques in teaching writing.* Oxford: Oxford University Press

Tekşan, K. (2001). Yazılı anlatımı geliştirmede ön hazırlığın etkisi. Doktora tezi. *Çanakkale:* On Sekiz Mart Üniversitesi Sosyal Bilimler Enstitüsü.

Tierney, R.J. ve Shanahan, T. (1991). Research on the reading-writing relationship: Interactions, transactions and outcomes. In R. Barr, M. L. Kamil, P.B. Mosenthal, & P.D. Pearson (Eds.), *Handbook of reading research* (pp. 246-280). New York, NY: Longman.

Tok, T. N. (2017). Etkili öğretim için yöntem ve teknikler. İçinde A. Doğanay (Edl*.) Öğretim İlke ve Yöntemle*ri (ss. 176-259). Ankara: Pegem Akademi Yayıncılık, s. 176-259.

Troia, G. A. ve Graham, S. (2002). The effectiveness of a highly explicit, teacher-directed strategy instrucion routine: Changing the writing performance of students with learning disabilities. *Journal of Learning Disabilities*, 35(4), 291-305.

Yaman, H. (2006). İlköğretim İkinci Kademe Türkçe Dil Bilgisi Derslerinde Kavram Haritası Tekniğinin Öğrenci Başarısına ve Hatırlamaya Etkisi. Yayınlanmamış doktora tezi. Marmara Üniversitesi.

DİJİTAL PLATFORMLAR VE RASYONEL SEÇİM

Dr. Öğr. Üyesi Mustafa KAZAK
Doç. Dr. Murat Öz

EĞİTİM
yayınevi

DİJİTAL PLATFORMLAR VE RASYONEL SEÇİM

Dr. Öğr. Üyesi Mustafa Kazak, Doç. Dr. Murat Öz

Genel Yayın Yönetmeni: Yusuf Ziya Aydoğan (yza@egitimyayinevi.com)
Genel Yayın Koordinatörü: Yusuf Yavuz (yusufyavuz@egitimyayinevi.com)
Sayfa Tasarımı: Eğitim Yayınevi Grafik Birimi
Kapak Tasarımı: Eğitim Yayınevi Grafik Birimi

T.C. Kültür ve Turizm Bakanlığı
Yayıncı Sertifika No: 47830

ISBN: 978-625-6408-00-5
1. Baskı, Aralık 2022

Baskı Cilt
Uzun Dijital Matbaacılık
İstanbul Cad. İstanbul Çarşısı No: 48/48 - 49 İskitler 06070 / Ankara
Matbaa Sertifika No: 47865

Kütüphane Kimlik Kartı

DİJİTAL PLATFORMLAR VE RASYONEL SEÇİM

Dr. Öğr. Üyesi Mustafa Kazak, Doç. Dr. Murat Öz
134 s., 125x195 mm
Kaynakça var, dizin yok.
ISBN: 978-625-6408-00-5

Bu kitap Karamanoğlu Mehmetbey Üniversitesi Sosyal Bilimler Enstitüsü İşletme Anabilim Dalı'nda Doç. Dr. Murat ÖZ danışmanlığında hazırlanan "Tüketicilerin Dijital TV Platformlarını tercih etme sebeplerinin Rasyonel Seçim Teorisi bağlamında Ampirik bir analizi" isimli doktora tezinden türetilmiştir.

Copyright © Bu kitabın Türkiye'deki her türlü yayın hakkı Eğitim Yayınevi'ne aittir. Bütün hakları saklıdır. Kitabın tamamı veya bir kısmı 5846 sayılı yasanın hükümlerine göre kitabı yayımlayan firmanın ve yazarlarının önceden izni olmadan elektronik/mekanik yolla, fotokopi yoluyla ya da herhangi bir kayıt sistemi ile çoğaltılamaz, yayımlanamaz.

EĞİTİM
yayınevi

Yayınevi Türkiye Ofis: İstanbul: Eğitim Yayınevi Tic. Ltd. Şti., Atakent mah. Yasemen sok. No: 4/B, Ümraniye, İstanbul, Türkiye

Konya: Eğitim Yayınevi Tic. Ltd. Şti., Fevzi Çakmak Mah. 10721 Sok. B Blok, No: 16/B, Safakent, Karatay, Konya, Türkiye
+90 332 351 92 85, +90 533 151 50 42, 0 332 502 50 42
bilgi@egitimyayinevi.com

Yayınevi Amerika Ofis: New York: Egitim Publishing Group, Inc.
P.O. Box 768/Armonk, New York, 10504-0768, United States of America
americaoffice@egitimyayinevi.com

Lojistik ve Sevkiyat Merkezi: Kitapmatik Lojistik ve Sevkiyat Merkezi, Fevzi Çakmak Mah. 10721 Sok. B Blok, No: 16/B, Safakent, Karatay, Konya, Türkiye
sevkiyat@egitimyayinevi.com

Kitabevi Şubesi: Eğitim Kitabevi, Şükran mah. Rampalı 121, Meram, Konya, Türkiye
+90 332 499 90 00
bilgi@egitimkitabevi.com

İnternet Satış: www.kitapmatik.com.tr
+90 537 512 43 00
bilgi@kitapmatik.com.tr

ilk okuyan siz olun
kitapmatik
internetteki kitapçınız

KAYNAKÇA

Açıkalın, S. ve Erdoğan, L. (2004). Veblen'ci Gösteriş Amaçlı Tüketim. *Selçuk Üniversitesi İİBF Sosyal ve Ekonomik Araştırmalar Dergisi* , 1-18.

Adanalı, Y. K. (2016). *Rational Choice Theory:Its Merits and Limits in Explaining and Predicting Cultural Behavior.* Ankara: Orta Doğu Teknik Üniversitesi Sosyal Bilimler Enstitüsü Felsefe Anabilim Dalı Doktora Tezi.

Adekunle, O. O. (2015). *Conjoint Analysis Study Of Preferences And Purchasing Behavior Of Potential Adopters Of The Bureau Of Land Management Wild Horses.* Theses and Dissertations-Agricultural Economics 33. University of Kentucky.

Agayeva, N. (2014). *Geleneksel Televizyon Yayıncılığından Yeni Medyaya Doğru İlerleme.* İstanbul: Marmara Üniversitesi Sosyal Bilimler Enstitüsü Radyo Televizyon ve Sinema Anabilim Dalı Yüksek Lisans Tezi.

Akaydın, A. (2014). Değişen Televizyon Platformlarının İzleyiciye Sunduğu Seçenekler. *Erciyes İletişim Dergisi* , 18-24.

Akcan, S. (2017). *Televizyon Yayıncılığının Sosyal TV Aracılığıyla Sosyal Medya İle Etkileşimi.* İstanbul: İstanbul Ticaret Üniversitesi Sosyal Bilimler Enstitüsü Medya ve İletişim Sistemleri Anabilim Dalı Yüksek Lisans Tezi.

Akgün, Z. (2019). *Pazarlamada Dijital Dönüşüm: Dijital pazarlama ve C Kuşağı.* Ankara: İksad Yayınları.

Akıncı Vural, B. ve Maden, D. (2011). Dijital Platformun Kurumsal İletişim Üzerindeki Etkileri. *Yeni Düşünceler Dergisi* , 189-206.

Aksoy, T. ve Şahin, I. (2009). Belirsizlik Altında Karar Alma:Geleneksel ve Modern Yaklaşımlar. *Türkiye Ekonomik Kurumu Tartışma Metni* , 1-22.

Aktaş Şenkardeşler, R. (2016). Belirsizlik ve Risk Altında Karar Alma Problemini Geleneksel Ve Davranışsal Finans Perspektiflerinden Değerlendirme. *İşletme Araştırmaları Dergisi* , 360-379.

Akyazı, E. (2014). Yeni İletişim Ortamlarında Etkileşim ve Mobi lRadyolara Yönelik Bir Araştırma. *Marmara Journal of Communication* , 153-162.

Akyıldız, H. (2006). Freud'çu Liberal ve Marksist Kişilik Kuramlarının Türevi Olarak Toplum,İktisat ve Siyaset Teorileri . *Akdeniz İİBF Dergisi* , 1-23.

Akyol, O. (2012). *Gelişen Televizyon Yayın Teknolojileri ve Etkileşimli Yayıncılık Uygulamaları.* İstanbul: İstanbul Üniversitesi Sosyal Bilimler Enstitüsü Radyo Televizyon Anabilim Dalı Doktora Tezi.

Akyol, O. (2006). İnternet Üzerinden Televizyon Yayıncılığı ve Türkiye Uygulamaları Üzerine Bir İnceleme . İstanbul : İstanbul Üniversitesi Sosyal Bilimler Enstitüsü Radyo Televizyon Sinema Anabilim Dalı Yükseklisans Tezi.

Alabay, N. (2010). Geleneksel Pazarlamadan Yeni Pazarlama Yaklaşımlarına Geçiş Süreci. *Süleyman Demirel Üniversitesi İktisadi ve İdari Bilimler Fakültesi Dergisi* , 213-235.

Alencar, M. S. (2009). *Digital Television Systems.* Cambridge: Cambridge University Press.

Altuntaş, B. ve Karaarslan, M. H. (2017). Kullanıcıların Mobil Oyun Tercihinde Etkili Olan Faktör Düzeylerinin Öneminin Belirlenmesi. *Uluslararası İktisadi ve İdari İncelemeler Dergisi* , 277-298.

Al-Zoubi, H., Halloush, M., Al-Qudah, Z. ve Al-Kofah, O. (2016). A Survey on Recent Advances in IpTV. *Jordanian Journal of Computers and Information Technology (JJCIT)* , 86-16.

American Marketing Association (AMA). (2021). *Definitions of Marketing,* https://www.ama.org/the-definition-of-marketing-what-is-marketing/, Erişim Tarihi:27.10.2021

Anindita, V. (2021). Disruptive Strategy in Disruption Era: Does Netflix Disrupt the Existing Market? *International Journal of Business and Technology Management* , 30-39.

Appleby, C. (2012). *Measuring Consumer Willingness To Pay For Reduced Sulfur Dioxide Content In Wine: A Conjoint Analysis.* Department of Agricultural and Resource Economics For the Degree of Master of Science: Colorado.

Ardıç, E. ve Altun.A. (2017). Dijital Çağın Öğreneni. *Uluslararası Sosyal Bilgilerde Yeni Yaklaşımlar Dergisi,* 12-30.

Armstrong, M. (1999). Competition in the Pay-TV Market. *Journal of the Japanese and International Economies* , 257-280.

Arslan, H. (2016). Konjoint Analizi ile En Uygun Yatırım Aracının Belirlenmesi. *İstanbul Ticaret Üniversitesi Sosyal Bilimler Dergisi* , 305-317.

Askari, G., Gordji, M. E. ve Park, C. (2019). The Behavioral Model and Game Theory. *Palgrave Communications* , 1-8.

Aslan, H. (2006). *Sağlık Sigortaları Sektöründe Hizmetlerin Satın Alımında Konjoint Analiz Yaklaşımı.* İstanbul: Marmara Üniversitesi Sağlık Bilimleri Enstitüsü Sağlık Kurumları Yöneticiliği Anabilim Dalı Yüksek Lisans Tezi.

Atabek, Ü. (2001). *İletişim ve Teknoloji.* Ankara: Seçkin Yayıncılık.

Audita, A. ve Hıdayat, Z. (2021). Netflix in Indonesia: Influential Factors on Customer Engagement Among Millennials' Subscribers. *Journal of Distribution Science* , 89-103.

Avd Teknololji. Set Top Box (STB) Nedir?: https://www.avd.com.tr/genel-bilgiler/428-set-top-box-stb-nedir, Erişim Tarihi: 20.02.2021

Aydın, N. ve Yalçın, E. (2016). Seçime Dayalı Konjoint Analizi Ve Bir Uygulama. *Sosyal Bilimler Dergisi* , 26-48.

Aydın, S. (2019). *Uluslararası İlişkiler Disiplininde Uluslararası İlişkiler Disiplininde Uygulama.* Bursa: Bursa Uludağ Üniversitesi Sosyal Bilimler Enstitüsü Uluslararası İlişkiler Anabilim Dalı Doktora Tezi.

Bachmann, M. (2008). *What Makes Them Click? Applying The Rational Choice Perspective To The Hacking Underground.* Orlando, Florida: For the degree of Doctor of Philosophy in the Department of Sociology in the College of Sciences at the University of Central Florida.

Bahja, F. (2017). *Evaluating the Relative Importance of Influencing Factors on Cruise Vacations: A Conjoint Analysis.* Florida: University of South Florida Graduate Theses and Dissertations.

Baloğlu, F. (2000). Rasyonelite ve Ekonomik Sosyoloji. *Sosyoloji Konferansları* , 217-226.

Ban, Y. ve Lee, K. (2021). How the Multiplicity of Suggested Information Affects the Behavior of a User in a Recommender System. *Electronics* , 741-756.

Banoğlu, K. (2012). Using Conjoint Analysis To Examine Academic Members' Course Preferences For Educational Administration, Supervision, Planning And Economics Master's Program. *Cypriot Journal of Educational Sciences* , 111-128.

Bardel, P., Padole, K. ve Pachghare, A. (2015). A review on Internet Protocol Television (IPTV) and its Application in Education Field. *International Journal of Engineering and Management Research*, 12-16.

Başaran, B., Budak, G. S. ve Yılmaz, H. (2012). Kredi Kartlarının Rasyonel Kullanımını Etkileyen Bireysel Faktörler. *Eskişehir Osmangazi Üniversitesi İİBF Dergisi* , 67-93.

Başer, E. ve Akıncı, S. (2020). Kullanıcı Deneyimi ve Kişiselleştirme Bağlamında Bir Dijital Platform İncelemesi. *Selçuk İletişim Dergisi* , 866-897.

Baştan, S. (2004). Dijital Video Yayıncılığındaki Gelişmeler: Bilgisayar ile Televizyon Teknolojilerinin Birleşmesi. *Manas Üniversitesi Sosyal Bilimler Dergisi* , Cilt 6 Sayı 12,181-201.

Baştan, S. (2004). Dijital Video Yayıncılığındaki Gelişmeler:Bilgisayar İle Televizyon Teknolojilerin Birleşmesi. *Manas Üniversitesi Sosyal Bilimler Dergisi* , 181-201.

Baştürk, Ş. (2012). Rasyonel Tercih Sosyolojisi Bağlamında James S. Coleman'ın Sosyal Sermaye Kavramı: Eğitime Katılma Yönünden Tartışmalar. *Sosyoloji Konferansları* , 75-123.

Baytar, O. (2011). Küreselleşme Dinamiklerinin Medya Sektörüne Etkileri. *Karadeniz Teknik Üniversitesi İletişim Araştırmaları Dergisi* , 45-66.

Benlevi, M. (2017). *İlişki Pazarlamasının Müşteri Sadakati Üzerindeki Etkileri: Netflix ve Spotify Gibi Abonelik Temelli İş Modelleri Üzerine Vaka Çalışması.* İstanbul: Bahçeşehir Üniversitesi Sosyal Bilimler Enstitüsü İşletme Anabilim Dalı Yüksek Lisans Tezi.

Berfin, K. ve Çetin, E. (2016). Televizyon İzleyicisi Kimdir? Kavramsal Bir Tartışma. *Erdem Dergisi* , 25-42.

Bhatt, S. (2019). *The Attention Deficit,Unintended Consequences of Digital Connectivity.* Pinceton: Palgrave Macmillan.

Binark, M. (2007). *Yeni Medya Çalışmalarında Yeni Sorular ve Yöntem Sorunu. Yeni Medya Çalışmaları.* Ankara: Dipnot Yayınları.

Bitirim Okmeydan, S. (2020). Dijital Yayın Platformlarının Sosyal Medya Analizi: Netflix,BluTV ve PuhuTV Youtube Kanalı Örneği. *International Asian Congress On Contemporary Sciences-IV* (s. 1-23). Bakü, Azerbaijan: Khazar University.

Bondad-Brown, B. A., Rice, R. E. ve Pearce, K. (2012). Influences on TV Viewing and Online User-shared Video Use: Demographics, Generations, Contextual Age, Media Use, Motivations, and Audience Activity. *Journal of Broadcasting & Electronic Media* , 56(4):471-493.

Brennen, J. S. ve Kreiss, D. (2016). Digitalization. *The International Encyclopedia of Communication Theory and Philosophy* , 1-11.

Bruce, S. (2015). Din ve Rasyonel Seçim: Dinî Davranışın Ekonomik Açıklamasının Bir Eleştirisi. *Şırnak Üniversitesi İlahiyat Fakültesi Dergisi* , 185-199.

Bruin, A. d. ve Flint-Hartle, S. (2003). A Bounded Rationality Framework For Provert Investment Behavior. *Journal of Propert Investment of Finance* , 271-284.

Bulunmaz, B. (2016). Gelişen Teknolojiyle Birlikte Değişen Pazarlama Yöntemleri ve Dijital Pazarlama. *TRT Akademi Dergisi* , 348-365.

Bulunmaz, B. (2014). Yeni Medya Eski Medyaya Karşı: Savaşı Kim Kazandı Ya da Kim Kazanacak? *Karadeniz Teknik Üniversitesi İletişim Araştırmaları Dergisi* , 22-29.

Burns, T. ve Roszkowska, E. (2016). Rational Choice Theory: Toward a Psychological, Social, and Material Contextualization of Human Choice Behavior. *Theoretical Economics Letters* , 195-207.

Can, E. N., Koçer, M. ve Hekimoğlu Toprak, H. (2021). Tüketicilerin Netflix Kullanımları Üzerine Bir Araştırma. *Erciyes Akademi* , 323-344.

Celep, E. ve Topaloğlu, M. (2019). Dijital Pazarlama Kapsamında İçerik Pazarlaması ve Netflix'in Glokal Pazarlama Stratejisinin Değerlendirilmesi. *Uluslararası Sosyal ve Beşeri bilimler Araştırma Dergisi* , 234-250.

Cengiz, M. ve Girginer, N. (2012). Konjoint Analizi İle Tüketici Tercihlerinin Belirlenmesi: Buzdolabı Örneği. *Eskişehir Osmangazi Üniversitesi İibf Dergisi* , 269-290.

Chalaby, J. ve Segell, G. (1999). The Broadcasting Media in the Age of Risk: The Advent of Digital Television. *New Media &Society* , 351-368.

Chen, K., Lee, N. ve Marble, W. (2018). Do Elected Officials Listen to Constituents on Digital Media? Evidence From a Conjoint Survey Experiment With Local U.S. Politicians. *SSRN* , 1-19.

Chorianopoulos, K. (2008). Personalized and mobile digital TV applications. *Multimedia Tools and Applications* , 1-10.

Churchill, G. A. ve Lacobucci, D. (2002). *Marketing Research Methodological Foundation.* South Western, California, USA: Eight Edition.

Coleman, J. ve Fararo, T. (1992). *Rational Choice Theory Advocacy and Critique.* Newbury Park USA: SAGE Publications.

Coşar, Ö. (2006). Etkileşimli Televizyon Uygulamaları. *6. İletişim Günleri Bildirileri.* Ankara: http://www.emo.rg.tr/ekler/e4b798b0961975c_ek.pdf. Erişim Tarihi: 2021

Çağıl, F. ve Masdar Kara, F. (2019). Dijital Dönüşüm Bağlamında Türkiye'de Dizi Sektörü ve Geleceği. *ARTS: Artuklu Sanat ve Beşeri Bilimler Dergisi* , 8-18.

Çakır, V. (2006). Etkileşimli TV ve Etkileşimli Drama. (s. 85-90). İstanbul: Yeni İletişim Ortamları ve Etkileşim Uluslararası Konferansı(1-3 Kasım).

Çalışır, İ. (2016). İnternet Protokolü Televizyon (IPTV) Hizmetinin Yaygınlaşma(ma) Nedenleri: Dünya'da ve Türkiye'de Oyuncuların Çözümlemesi. *İlef Dergisi* , 31-51.

Çamlıdere, Ö. (2005). *Konjoint Analizi ve Cep Telefonu Tercihleri Üzerine Bir Uygulama.* Ankara: Gazi Üniversitesi Fen Bilimleri Enstitüsü İstatistik Anabilim Dalı Yüksek Lisans Tezi.

Çatak, S. (2015). *Türkiye'de IPTV'den Sosyal TV'ye Dönüşüm.* İstanbul: Marmara Üniversitesi Sosyal Bilimler Enstitüsü Radyo Televizyon ve Sinema Anabilim Dalı Yüksek Lisans Tezi.

Çaycı, B. (2021). Aşırı İzlemeyle Değişen Dizi İzleme Biçimlerinin İzleyiciler Üzerindeki Etkileri. *The Turkish Online Journal of Design, Art and Communication - TOJDAC* , 403-423.

Çaycı, B. (2013). Günümüzde Enformasyon ve İletişim TeknolojilerininTelevizyon İzleme Alışkanlıkları Üzerindeki Etkisi:OTT TV. *2. International Symposium on Language and Communication: Exploring Novelties* , 1649-1660.

Çelik, R. (2003). *Konjoint Analizinin Ana İlkeleri ve Konjoint Analiziyle Sedan Tipi Otomobil İçin Bir Uygulama.* İstanbul: Marmara Üniversitesi Sosyal Bilimler Enstitüsü Ekonometri Anabilim Dalı Yüksek Lisans Tezi.

Çemrek, F. (2001). *Tüketici Tercihlerinin Belirlenmesinde Kullanılan Konjoint Analizi ve Kredi Kartı Tipi Tercihine İlişkin Bir Uygulama.* Eskişehir: Eskişehir Osmangazi Üniversitesi Fen Bilimleri Enstitüsü İstatistik Anabilim Dalı Yüksek Lisans Tezi.

Çetindağ, S. (2018). *Türkiye'de Televizyon Yayıncılığının Yeni Medya Ortamlarıyla Dönüşüm Süreci:İçerde ve Çukur Dizisi Örneğinde Yeni Yayıncılık Ekosisteminin İncelenmesi.* Ankara: Hacettepe Üniversitesi Sosyal Bilimler Enstitüsü İletişim Bilimleri Anabilim Dalı Yüksek Lisans Tezi.

Çetindağ, S. (2018). *Türkiye'de Televizyon Yayıncılığının Yeni Medya Ortamlarıyla Dönüşüm Süreci:İçerde ve Çukur Dizisi Örneğinde Yeni Yayıncılık Ekosisteminin İncelenmesi.* Ankara: Hacettepe Üniversitesi Sosyal Bilimler Enstitüsü İletişim Bilimleri Anabilim Dalı Yüksek Lisans Tezi.

Çevik, O. ve Yiğit, A. (2011). Konjoint Analizi ve Ofis Mobilyası Tüketicilerinin Tercihleri Üzerine Bir Uygulama. *KMÜ Sosyal ve Ekonomik Araştırmalar Dergisi* , 105-110.

Çinar, I., Çinar, M. S. ve Bilge, H. Ş. (2014). Etkileşimli Televizyon: IPTV. *Akademik Bilişim'14 - XVI. Akademik Bilişim Konferansı Bildirileri* , 331-340.

Çokluk, Ö., Yılmaz, K. ve Oğuz, E. (2011). Nitel Bir Görüşme Yöntemi: Odak Grup Görüşmesi. *Kuramsal Eğitimbilim* , 95-107.

Çoruh, H. (2011). *Tüketici Tercihlerinde Hedonik Tüketim Maliyetinin Konjoint Analizi İle İncelenmesi.* İstanbul: Marmara Üniversitesi Sosyal Bilimler Enstitüsü İşletme Ana Bilim Dalı Doktora Tezi.

Çoruh, H. (2011). Tüketici tercihlerinde hedonik tüketim maliyetinin konjoint analizi ile incelenmesi: Dizüstü bilgisayar tüketicileri

üzerine bir araştırma. İstanbul: Marmara Üniversitesi / Sosyal Bilimler Enstitüsü İşletme Ana Bilim Dalı Üretim Yönetimi ve Pazarlama Bilim Dalı Doktora Tezi.

Dal, N. E. (2017). Tüketim Toplumu ve Tüketim Toplumuna Yöneltilen Eleştiriler Üzerine Bir Araştırma. *Mehmet Akif Ersoy Üniversitesi Sosyal Bilimler Enstitüsü Dergisi* , 1-21.

Davut, L. (1997). Tüketici Davranışları ve Rasyonellik. *Ankara Üniversitesi Siyasal Bilgiler Fakültesi Dergisi* , 169-179.

Dawi, N. M., Jusoh, A., Nor, K. M. ve Qureshi, M. I. (2016). Service Quality Dimensions in Pay TV Industry: A Preliminary Study. *International Review of Management and Marketing* , 239-249.

Deliçay, M. (2021). *Perakende E-Ticaretin Yükselişi.* Sektörler ve Kamu Yatırımları Genel Müdürlüğü.

Demir Abaan, E. (1998). *Fayda Teorisi ve Rasyonel Seçimler.* Ankara: Türkiye Cumhuriyeti Merkez Bankası Araştırma Genel Müdürlüğü Tartışma Tebliği No:2002/3.

Demir, İ. ve Akyol, Ş. (2018). Kesinlik ve Çerçevelemenin Risk Tercihi Etkisi. *Üsküdar Üniversitesi İletişim Fakültesi Akademik Dergisi* , 90-101.

Demir, M. ve Vural Batık, M. (2020). Dizi İzleme Nedenleri Ölçeği ile Problemli Dizi İzleme ve Belirtileri Ölçeği'nin Geçerlik ve Güvenirlik Çalışması. *Online Journal of Technology Addiction & Cyberbullying* , 1-31.

Demirel, B. Y. (2020). *Yeni Medya Döneminde Hayran Kültürü Topluluk Duygusu ve Pratikleri Üzerine Bir İnceleme.* Ankara: Ankara Üniversitesi Sosyal Bilimler Enstitüsü Halkla İlişkiler ve Tanıtım Anabilim Dalı Yüksek Lisans Tezi.

Demiröz, D. M. (2019). *Mikro İktisat I.* İstanbul: İstanbul Üniversitesi Açık ve Uzaktan Eğitim Fakültesi Yayınları.

Deniz, A. ve Erciş, A. (2010). Kişilikm Özellikleri,Hedonik ve Rasyonel Fayda,Marka Duygusu ve Marka Bağlılığı Arasındaki İlişkilerin Belirlenmesine Yönelik Bir Araştırma. *Atatürk Üniversitesi İktisadi ve İdari Bilimler Dergisi* , 141-165.

Deniz, E. (2002). *Uyarlamalı Konjoint Analizi.* Ankara: Hacettepe Üniversitesi Bilim Uzmanlığı Tezi.

Dhoest, A. ve Simons, N. (2016). Still 'Watching' TV? The Consumption of TV Fiction by Engaged Audiences. *Media and Communication* , 176-184.

Dikici, T. (2006). *Konjoint Analizi ve Tüketicilerin Cep Telefonu Tercihinin Belirlenmesi İle İlgili Bir Uygulama.* Bursa: Uludağ Üniversitesi Sosyal Bilimler Enstitüsü Ekonometri Anabilim Dalı Yüksek Lisans Tezi.

Dikmen, E. Ş. (2017). Türkiye'de Televizyon Yayıncılığının Dönüşümü:Sosyal TV Yayıncılığı. *Gümüşhane Üniversitesi İletişim Fakültesi Elektronik Dergisi* , 426-448.

Dinç, Y. (2010). *Konjoint Analizi ve Otomobil Seçim Kriterleri Üzerine Bir Uygulama.* İstanbul: Marmara Üniversitesi Sosyal Bilimler Enstitüsü İstatistik Anabilim Dalı Yüksek Lisans Tezi.

Doğanay, Ö. ve Kırcova, İ. (2016). Kaynak - Avantaj Teorisi Perspektifinden Sürdürülebilir Pazarlama. *Pazarlama ve Pazarlama Araştırmaları Dergisi* , 25-41.

Dolu, O. (2009). Rasyonel Bir Tercih Olarak Suç:Klasik Okul Düşüncelerinin Suçu Açıklama ve Önleme Kapasitesinin Değerlendirilmesi. *Polis Bilimleri Dergisi* , 89-120.

Eldeniz, L. (2003). *Sayısal Görüntü Teknolojisinin Gelişimi ve Sayısal Televizyon.* İstanbul: Marmara Üniversitesi Sosyal Bilimler Enstitüsü Radyo Televizyon Sinema Anabilim Dalı Doktora Tezi.

El-Hajjar, M. ve Hanzo, L. (2013). A Survey of Digital Television Broadcast Transmission Techniques. *IEEE Communications Surveys & Tutorials* , 1924-1949.

Eraslan, E. ve Şahin, S. (2018). Evaluation of Digital Platforms In Turkey In Terms Of Usability. *Jtom* , 91-97.

Eraslan, E., Nacar, E. N. ve Rouyendegh, B. D. (2019). Türkiye'deki Dijital Platformların Kullanabilirlik Ölçütüne Göre İncelenmesi. *Ergonomi* , 18-24.

Erdoğan, B. Z. ve Ekici, N. (2018). *Bilim olarak Pazarlama.* İstanbul: Beta Yayınevi.

Erdoğan, B. Z. ve Tiltay, M. A. (2018). *Bilim Olarak Pazarlama.* İstanbul: Beta Yayınevi.

Ergör, Z. B. (2017). Yatırımcı Davranışları ve Karar Vermede Çerçeveleme Etkisi:Türkiye'de Yaşayan Karar Vericiler Üzerine Bir Çalışma. *BSAD Bankacılık ve Sigortacılık Araştırmaları Dergisi* , 8-20.

Ergül, R. R. (2007). Digital Broadcasting and Interactive Television in Distance Education:Digital And Interactive Television Infrastructure Proposol for Anadolu University Open Education Faculty. *Turkish Online Journal of Distance Education-TOJDE* , January ISSN 1302–6488, Volume: 8 Number: 1 Article: 5,64-72.

Ermakoff, I. (2010). Theory Of Practice, Rational Choice, And Historical Change. *Theory and Society* , 527-553.

Ertan, Y. (2007). *Davranışsal Finans ve Pişmanlık Teorisinin Döviz Kuru Riskinden Korunma Kararına Etkisi.* Bursa: Uludağ Üniversitesi Sosyal Bilimler Enstitüsü İşletme Anabilim Dalı Yüksek Lisans Tezi.

Evens, T. (2014). Clash of TV Platforms: How Broadcasters and Distributors Build Platform Leadership. *25th European Regional Conference of the International Telecommunications Society* (s. 1-16). Brussels, Belgium: International Telecommunications Society (ITS).

Fallon, S. (2014). *Conjoint Analysis of Reader Pr A A Conjoint Analysis of Reader Preference for the Layout of Tablet.* School of Media Sciences in the College of Imaging Arts and Sciences of the Rocheste Institute of Technology.

Filiz, Z, ve Şengöz, M. (2010). Kasko Sigortası Tercihinin Konjoint Analizi ile İncelenmesi. *Endüstri İlişkileri ve İnsan Kaynakları Dergisi* , 107-121.

Friedman, D. ve Hechter, M. (1988). The Contribution of Rational Choice Theory to Macrosociological Research. *Sociological Theory* , 201-218.

Gaarder, J. (2006). *Sofinin Dünyası.* Pan Kitabevi.

Gegez, E. (2015). *Pazarlama Araştırmaları.* İstanbul: Beta Yayınevi.

Giessmann, A. ve Stanoevska, K. (2012). Platform as a Service - A Conjoint Study on Consumers Preferences. *Computer Science 46th International Conference on System Sciences*, (s. 1-20). Hawaii.

Gill, J. M. ve Sanchez, M. (1997). Consumer Preferences For Wine Attributes: A Conjoint Approach. *British Food Journal* , 3-11.

Goyal, K. A. ve Sadasivam, A. (2010). A Critical Analysis of Rational & Emotional Approaches in Car Selling . *International Journal of Business Research and Management (IJBRM)* , 59-63.

Gökşin, E. (2018). *Dijital Pazarlama Temelleri.* İstanbul: Abaküs Yayınları.

Grant, S. ve Zandt, T. V. (2007). *Expected Utility Theory.* Insead Business School Research Paper No.2007/71/EPS.

Gray, J. ve Rumpe, B. (2015). Models for Digitalization. *Software Systems Modeling* , 1319-1320.

Graziano, M., & Schiliro, D. (2011). Rationality And Choices In Economics:Behavioral And Evolutionary Approaches. *Theoretical and Practical Research in Economic Fields* , 183-196.

Green, P. E. ve Srinivasan, V. (1978). Conjoint Analysis in Consumer Research: Issues and Outlook. *Journal of Consumer Research* , 103-123.

Green, P. E. ve Srinivasan, V. (1990). Conjoint Analysis in Marketing: New Developments with Implications for Research and. *Journal of Marketing* , 3-19.

Green, R. ve Srivastava, S. (1986). Expected Utility Maximization and Demand Behavior. *Journal of Economic Theory* , 313-323.

Green, S. L. (2002). *Rational Choice Theory: An Overview.* Baylor University Faculty Development Seminar .

GSMA. (2014). *Benefits of Digital Broadcasting.* London: Plum Consulting.

Günalp, C. (2007). *Kamu ve Özel Televizyon Yayıncılığında İzleyici Araştırmaları ve Reytingin Rolü.* Ankara: Ankara Üniversitesi Sosyal Bilimler Enstitüsü Halkla İlişkiler Anabilim Dalı Yüksek Lisans Tezi.

Gür, F. (2018). *Dijital Kanallarda Doğrudan Pazarlama İçin Yapay Öğrenme Yaklaşımı.* İstanbul: Boğaziçi Üniversitesi Fen Bilimleri Enstitüsü Endüstri Mühendisliği Anabilim Dalı Yüksek Lisans Tezi.

Gürsoy, Ö. (2020). *Yalın Üretim Sisteminde Dijitalleşme ve Endüstri 4.0 Uygulamaları ile Süreç İyileştirme Analizi: Bir İmalat İşletmesinde Uygulama.* Aydın: Adnan Menderes Üniversitesi Sosyal Bilimler Enstitüsü İşletme Anabilim Dalı Yüksek Lisans Tezi.

Hair, J. F., Black, W. C., Babin, B. J. ve Anderson, R. E. (2006). *Multivariate Data Analysis.* New Jersey: Pearson.

Hand, W. (2015). *Normative Rational Choice Theory: Past, Present, and Future.* Tacoma,USA: University of Puget Sound - Department of Economics.

Hechter, M. ve Kanazawa, S. (1997). Sociological Rational Choice Theory. *Annu. Rev. Sociol.* , 191-214.

Herfeld, C. (2013). The Many Faces of Rational Choice Theory. *Erasmus Journal for Philosophy and Economics* , 117-121.

Herrnstein, R. J. (1990). Rational Choice Theory . *American Psychologist* , 356-367.

Hodgson, G. M. (2012). On the Limits of Rational Choice Theory. *Economic Thought* , 94-108.

Ianaccone, L. R. (2016). *Rational Choice: Framework for the Scientific Study of Religion. Içinde L. A. Young (Ed.), Rational Choice Theory and Religion Summary and Assessment (ss. 25-44).* Londra: Routledge.

İnci, M. (2019). Toplumsal Mübadele Kuramından Sosyal Sermaye Kavramsallaştırmasına: Rasyonel Seçim Kuramı. *Ekonomi Bilimleri Dergisi* , 93-107.

İspir, B. (2013). Yeni İletişim Teknolojilerinin Gelişimi. M. C. Öztürk içinde, *Dijital İletişim ve Yeni Medya* (s. 1-25). Eskişehir: Anadolu Üniversitesi Açıköğretim Fakültesi Yayınları.

Jacoby, J. (2000). *"It It Rational to Assume Consumer Rationality? Some Consumer Psychological Perspectives on Rational Choice Theory.* Roger Williams University Law Review: Vol. 6: Iss. 1, Article 5.

Jang, S. ve Park, M. (2016). Do New Media Substitute for Old Media?: A Panel Analysis of Daily Media Use. *Journal of Media Economics* , 73-91.

Kabaş, T. (2013). İktisat Sosyolojisinin Doğuşu ve Yükselişi. *Ç.Ü. Sosyal Bilimler Enstitüsü Dergisi* , 13-24.

Kahneman, D. ve TVersky, A. (1979). Prospect Theory: An Analysis of Decision under Risk. *Econometrica* , 263-291.

Kalkınma Bakanlığı. (2018). *On Birinci Kalkınma Planı (2019-2023).* Ankara: Dijital Ekonomide Meslekler ve Yetkinlikler Çalışma Grubu Raporu.

Kamber, S. C. (2018). Davranışsal İktisat ve Rasyonellik Varsayımı: Literatür İncelemesi. *Ekonomi ve Yönetim Araştırmaları Dergisi* , 168-199.

Kamcı, E. V. (2017). *Konjoint ve Yapısal Eşitlik Modeli İle Marka Beğeni Skoru Ölçeğinin Oluşturulması.* İstanbu: İstanbul Ticaret Üniversitesi Fen Bilimleri Enstitüsü İstatistik Anabilim Dalı Yüksek Lisans Tezi.

Kamilçelebi, H. (2019). *Davranışsal İktisat.* London: IJOPEC Publication.

Kandar, B. (2018). *How Digital Platforms Impact the Film Industry in Turkey.* Ankara: İhsan Doğramacı Bilkent Üniversitesi İletişim ve Tasarım Anabilim Dalı Yüksek Lisans Tezi.

Kantar, Y. (2017). *Sağlık İşletmelerinde Görev Yapan Sağlık Personelinin Çalışmalarında Motivasyon İletişim İlişkisi Üzerine Bir Uygulama.* Karaman: Karamanoğlu Mehmetbey Üniversitesi Sosyal Bilimler Enstitüsü İşletme Anabilim Dalı Yüksek Lisans Tezi.

Kaplan, A. ve Haenlein, M. (2010). Users of the world, unite! The challanges and opportunities of Social Media. *Business Horizons* , 59-68.

Karabulut, A. N. (2013). Tüketicilerin Algılanan Risk Değişkeni Karşısında İnternetten Alışveriş Yapma Eğilimlerinin Ölçülmesi: Beklenen Fayda Teorisine Karşı Beklenti Teorisi. *Journal of Yaşar University* , 5515-5536.

Karadoğan Doruk, E. (2017) İletişim Bilimi. İstanbul: İstanbul Üniversitesi Açık ve Uzaktan Eğitim Fakültesi Yayınları.

Karaduman, S. (2017). Television Broadcasting in New Media Platform and Interaction. E. Doğan, ve E. Geçgin içinde, *Current Debates In Public Relations Cultural & Media Studies* (s. 115-129). İstanbul: IJOPEC Publication Limited.

Karaduman, S. ve Aciyan, E. P. (2019). Netflix'in İlk Türk Dizisi "Hakan Muhafız" Üzerine Bir Alımlama Analizi. *Akdeniz İletişim Dergisi* , 669-687.

Karaduman, S. ve Çetinkaya, E. (2020). "Atiye" Dizisi Bağlamında İnternet Dizi İzleyicisi Alımlama Analizi. *Uluslararası Sosyal Araştırmalar Dergisi* , 957-969.

Kavi, A. N. (2019). *Televizyonda Yayınlanan İnternet Dizileri Üzerine Bir İnceleme: Fi Dizisi Örneği.* İstanbul: İstanbul Üniversitesi Sosyal Bilimler Enstitüsü Radyo Televizyon Sinema Anabilim Dalı Yüksek Lisans Tezi.

Kazan, H. (2017). Avantajları ve Dezavantajları ile Dijital Dergicilik. *The Turkish Online Journal of Design, Art and Communication - TOJDAC* , 17-24.

Kırık, A. M. (2010). *IP Televizyon Yayın Teknolojisi.* İstanbul: Marmara Üniversitesi Sosyal Bilimler Enstitüsü İletişim Bilimleri Anabilim Dalı Yüksek Lisans Tezi.

Kırık, A. M. ve Karakuş, M. K. (2013). Sosyal Medya ve İnternet Teknolojisi ile Yöndeşen Televizyon Yayıncılığı: Sosyal TV. *AJIT-e: Online Academic Journal of Information Technology* , 62-73.

Kirman, M. A. (2013). Rasyonel Seçim Kuramı. *KSÜ İlahiyat Fakültesi Dergisi* , 66-98.

Kitapçı, İ. (2017). Rasyonaliteden İrrasyonaliteye: Davranışsal İktisat Yaklaşımı ve Bilişsel Önyargılar. *Maliye Araştırmaları Dergisi* , 85-102.

Kliemt, H. (2018). On the Nature and Significance of (Ideal) Rational Choice Theory. *Analyse & Kritik* , 131-159.

Koçak, A. (2001). *Televizyon İzleyici Davranışları Televizyon İzleyicilerinin Tercihleri ve Doyumları Üzerine Teorik ve Uygulamalı Bir Çalışma.* Konya: Selçuk Üniversitesi Sosyal Bilimler Enstitüsü Halkla İlişkiler ve Tanıtım Anabilim Dalı Doktora Tezi.

Koçer, M., Can, E. N. ve Hekimoğlu Toprak, H. (2021). Tüketicilerin Netflix Kullanımları Üzerine Bir Araştırma. *Erciyes Akademi Dergisi* , 323-344.

Komşuoğlu Yılmaz, N. ve Boydaş Hazar, H. (2018). Predicting Future Cryptocurrency Investment Trends By Conjoint Analysis. *Journal of Economics, Finance and Accounting* , 321-330.

Konstantinou, J. K. (2016). Digization of Europan SMEs in Tourism and Hosiptality: The Cases of Greek Hoteliers . *World Academy of Science, Engineering and Technology Internatioal Journal of Social and Tourism Science* , 1558-1562.

Koyuncu, E. (2017). TV Yayıncılığı Alanındaki Dijital TV Platformları Sosyal Paylaşım Ağlarını Neden Kullanırlar? *Trakya Üniversitesi Sosyal Bilimler Dergisi* , 315-335.

Krstic, B. ve Krstic, M. (2015). Rational Choice Theory and Random Behaviour. *Ekonomika* , 1-13.

Kupiainen, J. (2006). Trans Localisation over the Net:Digitalization,Information Technology and Local Cultures in Melanesia. *E- learning and Digital Media* , 280-287.

Kuyucu, M. (2015). Yakınsama Bağlamında Sayısal TV Yayıncılık Türleri Çalışma Ve İş Modelleri Ve Bu Modellerde Ödeme Sistemi. *Bilişim Ve* (s. 185-219). içinde İstanbul: Falanca Yayınları.

Küçük, B. (2015). *Televizyon İzleme Pratiklerindeki Dönüşüm:Türkiye'de IPTV ve Tivibu Örneği.* İstanbul: İstanbul Ticaret Üniversitesi Sosyal Bilimler Enstitüsü Medya ve İletişim Sistemleri Anabilim Dalı Yüksek Lisans Tezi.

Küçükerdoğan, B. (1996). *İleri Televizyon Teknolojileri ve Yüksek Tanımlı Televizyon* . İstanbul: İstanbul Üniversitesi Sosyal Bilimler Enstitüsü Radyo-TV Sinema Anabilim Dalı Yüksek Lisans Tezi.

Lavanya, R., Singh, U. ve Tyagi, V. (2021). A Comprehensive Survey on Movie Recommendation Systems. *Proceedings of the International Conference on Artificial Intelligence and Smart Systems* (s. 532-536). Afyon Kocatepe Universitesi.

Lawson, S. J., Gleim, M. R., ve Hartline, M. D. (2021). Decisions, Decisions: Variations in Decision-Making for Access-Based Consumption. *Journal of Marketing Theory and Practice* , 1-17.

Lebeau, K., Mierlo, J. V., Lebeau, P., Mairesse, O. ve Macharis, C. (2012). A Choice-Based Conjoint Analysis On The Market Potential Of Phevs And Bevs In Flanders. *World Electric Vehicle Journal* , 871-880.

Lee, H., Lee, W. B. ve Kweon, S. C. (2013). Conjoint Analysis for Mobıle Devices for Ubiquitous Learning in Higher Education: The Korean Case. *TOJET: The Turkish Online Journal of Educational Technology* , 45-51.

Lee, J. (2012). *Conjoint Analysis For Effective Use Of Online Video Advertising On Video.* The Faculty of the Graduate School At the University of Missouri Of the Requirements for the Degree Doctor of Philosophy Dissertation.

Lennartsson, V. ve Sadia, J. (2020). *Big Data and Machine Learning Strategic Decisions In a VUCA World.* Lund University Department of Economics Strategic Thinking Thesis.

Levin, J. ve Milgrom, P. (2004). *Introduction to Choice Theory.* Stanford, CA: Stanford University Press.

Lewbel, A. (2001). Demand Systems With of Without Errors. *American Economic Review* , 611-618.

Little, T. ve Venkatesh, D. (1994). *Prospects for Interactive Video-on-Demand.* Boston, Massachusetts: MCL Technical Report Multimedia Communications Laboratory.IEEE Multimedia, 1-22

Lobato, R. (2019). *Netflix Nations: The Geography of Digital Distribution Of Hollywood.* New York: New York University Press.

Lovett, F. (2006). Rational Choice Theory and Explanation. *Rationality and Society* , 237-272.

Lucio, S. (2015). *Market Study Using Conjoint Analysis for the Implementation of a Crowdsourcing Application.* İstanbul: İstanbul Teknik Üniversitesi Bilim ve Teknoloji Enstitüsü Endüstri Mühendisliği Anabilim Dalı Yüksek Lisans Tezi.

Maden, A. (2020). *Postmodern Bağlamda Netflix'te Lgbtiq+ Söylemleri.* İstanbul: İbni Haldun Üniversitesi Lisanüstü Eğitim Enstitüsü Radyo Televizyon Sinema Anabilim Dalı Yüksek Lisans Tezi.

Martinelli, A. (2004). Rational Choice and Sociology. *Rationality* , 1-7.

McQuarrie, E. F. (2005). *The Market Research Toolbox: A Concise Guide for Beginners.* London, England: Sage Publications.

Mikos, L. (2016). Digital Media Platforms and the Use of TV Content: Binge Watching and Video-on-Demand in Germany. *Media and Communication* , 154-161.

Moran, F. F. (2014). *Application of Choice-Based Conjoint Analysis to Determine Consumers' Preferences and Willingness to Pay for Grass Fed Beef in the United States.* Louisiana State University Doctoral Dissertations.

Mutlu, E. (1995). *Televizyonu Anlamak.* Ankara: Gündoğan Yayınları.

Nakip, M. (2006). *Pazarlama Araştırmaları Teknikler ve (SPSS Destekli) Uygulamalar.* Ankara: Seçkin.

Nikou, S., Bouwman, H. ve Reuver, M. d. (2014). Consumer Perspective on Mobile Service Platforms: A Conjoint Analysis Approach. *Communications of the Association for Information Systems* , 1409-1424.

Ogu, M. (2013). Rational Choice Theory: Assumptions, Strenghts, And Greatest Weaknesses In Application Outside The Western Milieu Context. *Nigerian Chapter of Arabian Journal of Business and Management Review* , 90-99.

Olgun, C. K. (2020). Dijital Kültürün Yükselişine Doğru:Riskler ve Fırsatlar. *Adıyaman Üniversitesi Sosyal Bilimler Enstitüsü Dergisi* , 186-218.

Onay, A. ve Övür, A. (2018). Yapay Zeka Örneği Olarak Black Mırror Dizisi Metalkafa Bölümünün İncelenmesi. *Yeni Medya Elektronik Dergi, 2* (3), 121-135.

Online Bilgi Okulu. (2020, 05 26). 08 20, 2020 tarihinde https://www.onlinebilgiokulu.com/uydu-terimleri-sozlugu-impulse-pay-per-view-nedir-impulse-pay-per-view-ne-demektir/ adresinden alındı

Ort, A., Wirz, D. S. ve Fahr, A. (2021). Is binge-watching addictive? Effects of motives for TV series use on the relationship between excessive media consumption and problematic viewing habits. *Addictive Behaviors Reports* , 1-7.

Osmani, S. R. (2019). Rationality, Behavioural Economics and Amartya Sen. *Journal of Human Development and Capabilities* , 162-180.

Özalpman, D. (2010). Fransa'da Televizyon İzleyici Ölçümü Üzerine Bir Değerlendirme. *İstanbul Üniversitesi İletişim Fakültesi Dergisi* , 137-156.

Özarslan, H. (2002). *Sayısal Etkileşimli Televizyon.* Konya: Selçuk Üniversitesi Sosyal Bilimler Enstitüsü Radyo Televizyon Anabilim Dalı Yüksek Lisans Tezi.

Özçelik, F. (2015). *Kuşaklararası Motivasyon Farklılıklarının İş Tatminine Etkisine Yönelik Bir Çalışma.* Ankara: Gazi Üniversitesi Sosyal Bilimler Enstiüsü İşletme Anabilim Dalı Yüksek Lisans Tezi.

Özdemir, P. G., Tanhan, F. ve Özdemir, O. (2018). Psikiyatride Rasyonel Seçim Teorisi. *Psikiyatride Güncel Yaklaşımlar* , 494-505.

Özdinç, F. (2021). Behavioral Economics Insights to Covid-19 Pandemic. *International Conference on Economics Turkish Economic Association ICE-TEA2021.* Türkiye Ekonomi Kurumu.

Özel, S. (2020). Talebe Bağlı Video Servisleri Çağında Netflix Etkisi. *İnsan&İnsan* , 115-138.

Özel, S. ve Durmaz, T. (2021). Yeni Nesil İzleme Pratikleri: Tıkınırcasına İzlemek. *Marmara Üniversitesi Öneri Dergisi* , 363-388.

Özer, M. A. (2016). Herbert Simon'un Yönetim Bilimine Katkıları Üzerine Değerlendirmeler. *Emek ve Toplum* , 161-185.

Özkan Erdoğan, Ş. (2017). Kamu Yönetimi -Teknoloji İlişkisinin Sorgulanmasında Bir Araç:"Black Mirror" Dizisi. *Süleyman Demirel Üniversitesi İktisadi ve İdari Bilimler Fakültesi Dergisi* , 2291-2301.

Özmen, İ. (2020). *Dijital platformların Kulanımlar ve Doyumlar Bağlamında Alımlanması Netflix ve BluTV Örneği.* Elazığ: Fırat Üniversitesi Sosyal Bilimler Enstitüsü İletişim Bilimleri Anabilim Dalı Yüksek Lisans Tezi.

Öztürk, S. (2010). *Dijital Platformlarda Program Planlama.* İstanbul: Marmara Üniversitesi Sosyal Bilimler Enstitüsü Radyo Televizyon ve Sinema Anabilim Dalı Yüksek Lisans Tezi.

Papatya, N. ve Özdemir, Ş. (2012). "Hazcı Tüketim Davranışları ve Televizyon Programlarını İzleme Eğilimleri Arasındaki İlişki: Süleyman Demirel Üniversitesi Öğrencileri Üzerine Bir Araştırma". *Atatürk Üniversitesi İktisadi ve İdari Bilimler Dergisi*, 161-184.

Paternoster, R., Jaynes, C. M. ve Wilson, T. (2017). Rational Choice Theory and Interest in the "Fortune of Others". *Journal of Research in Crime and Delinquency* , 847-868.

Pavlik, J. ve Bridges, F. (2013). The Emergence of Augmented Reality (Ar) As A Storytelling Medium In Journalism. *Journalism & Communication Monographs* , 4-59.

PayTV. (2015). *Ödemeli Yayıncılık Platformu (Pay TV) Raporu.* Telkoder (Serbest Telekomünikasyon İşletmecileri Derneği.

Pelzer, E. (2019). The Potential of Conjoint Analysis for Communication Research. *Communication Research Reports* , 136-147.

Pu, Y. ve Grossklags, J. (2015). Using Conjoint Analysis to Investigate the Value of Interdependent Privacy in Social App Adoption Scenarios. *Business Computer Science* , 1-31.

Rakowski, P. (2011). *Informing Rational Choice Theory Through Case Studies Of Loss-Aversion.* Colorado: For the Degree of Master of Arts Colorado State University.

Reuben, R. (2008). *The Use of Social Media in Higher Education for Marketing and Communications.* New York: State University Study Project .

RTÜK. (2021). https://www.rtuk.gov.tr/sayisal-yayincilik-nedir/3893/1999/sayisal-yayincilik-nedir.html adresinden alınmıştır

Sadana, M. ve Sharma, D. (2020). How Over-the-top (OTT) Platforms Engage Young Consumers Over Traditional Pay Television Service? An Analysis Of Changing Consumer Preferences and Gamification. *Young Customers* , 1-20.

Sağkaya Güngör, A. ve Kaya, İ. (2012). Kişiye Özel Fiyat Teklifinde Kullanılan Mesaj Çerçevelemenin İnternet Üzerinden Satın Alma Karar Sürecine Etkisi. *Pazarlama ve Pazarlama Araştırmaları Dergisi* , 59-81.

Sarı, Ü. ve Türker, H. (2021). Dijital Platform Kullanıcılarının İzleme Alışkanlıklarına Yönelik Bir Araştırma: Netflix Örneği. *Anadolu Üniversitesi Sosyal Bilimler Dergisi* , 65.

Sato, Y. (2013). Rational Choice Theory. *Sociopedia.isa* , 1-10.

Sayılgan, E. (2014). Medya Sektöründe Bir Uzmanlaşma Olgusu Olarak Tematik Kanallar Ve İzleyici Çeşitliliğinin Tematik Kanal Oluşumundaki Rolü. *Gümüşhane Üniversitesi İletişim Fakültesi Elektronik Dergisi, 2* (3), 1-15.

Scott, J. (2000). Rational Choice Theory. G. Browning, A. Halcli, & F. Webster içinde, *From Understanding Contemporary Society: Theories of The Present* (s. 126-139). London: SAGE Publications.

Selman, A. ve Uçar, R. (2011). Dini Tercihleri Anlama ve Açıklanmaya Farklı Bir Yaklaşım: Rasyonel Seçim Teorisi. *Toplum Bilimleri Dergisi* , 91-110.

Semerci, A. S. (2005). *İş Motivasyonu ve Sonuçları: Türkiye Cumhuriyeti Merkez Bankası'nda Bir Uygulama* . Ankara: Türkiye Cumhuriyeti Merkez Bankası İnsan Kaynakları Genel Müdürlüğü Uzmanlık Yeterlik Tezi.

Sharma, R. ve Kakkar, A. (2019). A Conjoint-Based Approach To Consumer Preferences in VoD Services. *International Journal of Engineeringand Advanced Technology (IJEAT)* , 157-162.

Shon, M., Lee, D. ve Kim, J. H. (2021). Are global over-the-top platforms the destroyers of ecosystems or the catalysts of innovation? *Telematics and Informatics* , 1-11.

Shugan, S. (2006). Editorial Are Consumers Rational? Experimental Evidence? *Marketing Science* , 1-7.

Söğüt, F. (2019). Türkiye'de Analog Yayıncılıktan Sayısal Yayıncılığa Geçişi ve İzleyiciye Olan Etkileri. *Dördüncü Kuvvet* , 1-14.

Sönmez, H. (2001). *Konjoint Analizi Tekniğinin Pazarlama Araştırmalarında Kullanım Olanakları ve Bir Uygulama.* Eskişehir: Anadolu Üniversitesi İstatistik Anabilim Dalı Doktora Tezi.

Sönmez, H. (2006). Müşteri Tercihleri İçin Konjoint Analizi Uygulaması: Ev Bilgisayarı Nasıl Seçilir? *Sosyal Bilimler Dergisi*, 185-196.

Starmer, C. (2000). Developments in Non-Expected Utlitiy Theory: The Hunt for a Descriptive Theory of Choice Under Risk. *Journal of Economic Literature* , 332-382.

Stulhover, A. (1994). Ethnicity and Rational Choice:From Identification to Collective Action(Etnicitet i Racionalni izbor: Od Identifikacije Do Kolektivne Akcije). *Studia Ethnologica Croatica* , 173-182.

Şahinkanat, E. (2013). *Tüketicilerin Satın Alma Kararlarının Konjoint Analizi İle Belirlenmesi* . Bursa: Uludağ Üniversitesi Sosyal Bilimler Enstitüsü Ekonometri Anabilim Dalı Yüksek Lisans Tezi.

Şakı Aydın, O. (2019). Yeni İzleme Biçimleri Ve Netflix İçerikleri: Ritzer'İn Mcdonaldlaşma Tezi Ekseninde Bir Değerlendirme. *Uluslararası Sosyal Araştırmalar Dergisi,* , 1167-1172.

Şeker, S. E. (2014). Beklenti Teorisi. *Ybs Ansiklopedisi* , 15-17.

Şeniğne, B. (2011). *Rasyonalite Kavramına Deneysel ve Davranışsal İktisat Bağlamında Yeni Bir Bakış Açısı: "Nöroiktisat"*. İstanbul: Marmara Üniversitesi Sosyal Bilimler Enstitüsü İktisat Anabilim Dalı Doktora Tezi.

Şentürk, F. ve Fındık, H. (2014). Rasyonel Karar Alan Ekonomik Birimin Risk Altında Verdiği Kararlara Davranışsal Yaklaşım: Kahneman -TVersky Beklenti Teorisi Perspektifinden Eleştirel Bir Bakış. *Marmara Üniversitesi Öneri Dergisi* , 127-139.

Tadayoni, R. ve Skouby, K. E. (1999). Terrestrial Digital Broadcasting:Convergence and Its Regulatory Implications. *Telecommunications Policy,Pergamon-Elsevier Science* .

Tağ, M. N. ve Çetinkaya, B. (2019). Öznel İyi Oluş Hali,Başkasına Güven ve İş Motivasyonu Arasındaki İlişki:Beklenti Teorisi Çerçevesinde Çok Düzeyli Analiz. *Uluslararası Yönetim İktisat ve İşletme Dergisi* , 858-888.

Taşdelen, B. ve Kesim, M. (2014). Etkileşimli Televizyon Geleneksel Televizyona Karşı: Televizyon İzleyicisi Ne İster? *Selçuk İletişim Dergisi* , 268-280.

Taşdemmir, M. (2007). Belirsizlik Altında Tercihler ve Beklenen Fayda Modelinin Yetersizlikleri. *Sosyal Bilimler Dergisi* , 307-318.

Tatlıdil, H. (1995). *Konjoint Analizi.* Ankara: Ankara Üniversitesi Ders Notları.

Taylor, B. (2018). *To See the Future of Competition, Look at Netflix.* Harward Business Review.

Tekin, B. (2016). Beklenen Fayda ve Beklenti Teorileri Bağlamında Geleneksel Finans - Davranışsal Finans Ayrımı. *Journal of Accounting, Finance and Auditing Studies* , 75-107.

Tihinen, M. ve Kaariainen, J. (2016). the Industrial Internet in Finland: on route to succes? *Espoo ,Finland:VTT,VTT Technology* .

Tilki Bostancı, H. (2013). *Firma Düzeyinde Riske Karşı Duyarlılığın Beklenti Teorisi ile Açıklanması.* Aydın: Adnan Menderes Üniversitesi Sosyal Bilimler Enstitüsü İşletme Anabilim Dalı Yüksek Lisans Tezi.

Tseng, M., Jiao, R. J. ve Wang, J. (2010). Design for Mass Personalization. *CIRP annals* , 175-178.

Tull, D. S. ve Hawkins, I. (1993). *Marketing Research Measurement and Method.* New York, USA: MacMillian Inc.

Turan, E. (2006). *The Conjoint Analysis In Determination of the Consumers Preference.* İzmir: Dokuz Eylül Üniversitesi Fen Bilimleri Enstitüsü İstatistik Anabilim Dalı Yüksek Lisans Tezi.

Turanlı, M., Taşpınar Cengiz, D. ve Işık, M. (2013). Konjoint Analizi İle Gazete Tercihlerini Etkileyen Faktörlerin Belirlenmesi. *İstanbul Üniversitesi İktisat Fakültesi Ekonometri ve İstatistik Dergisi* , 1-26.

Turner, J. (1999). *University Preference : A Conjoint Analysis.* Faculty of Business and Public Management Edith Cowan University.

Türk Dil Kurumu. (2020, 08 15). Türkçe Sözlük: www.tdk.gov.tr adresinden alınmıştır

Türk, Z. (2018). Hedonik ve Faydacı Tüketim Eğiliminin Plansız Satın Alma Davranışı Üzerindeki Etkisi: Bir Araştırma . *Uluslararası Toplum Araştırmaları Dergisi-International Journal of Society Researches* , 855-878.

Tversky, A. ve Kahneman, D. (1992). Advances In Prospect Theory: Cumulative Representation of Unceratinty. *Journal of Risk of Unceratinty* , 297-323.

Tversky, A. ve Kahneman, D. (1974). Judgement Under Uncertainty: Heuristics and Biases. *Science* , 1124-1131.

Uçurum, Ü. (2018). *İş Seçimlerinde Kobi'Lerin Tercih Edilmelerini Sağlayacak Stratejilerin Konjoint Analizi İle Belirlenmesi.* İstanbul: İstanbul Teknik Üniversitesi Fen Bilimleri Enstitüsü Endüstri Mühendisliği Anabilim Dalı Yüksek Lisans Tezi.

Uylaş Aksu, Z. (2020). Dijital Dönüşüm Sürecinde Değişen Alışkanlıkların Koronavirüs Salgını Sürecindeki Çıktıları. İstanbul Üniversitesi Fen Bilimleri Enstitüsü Enformatik Anabilim Dalı i Enformatik Doktora Programı Bilgi Yönetimi Dersi Ödevi.

Valkama, A. (2014). *Using Conjoint Analysis To Determine Customer Willingness To Pay For Environmental Initiatives In Hotels in Helsinki.* Degree Programme in Hotel Restaurant and Tourism Management Bachelor's Thesis Haaga Helia University.

Vlaev, I. (2018). Local Choices: Rationality and the Contextuality of Decision-Making. *Brain Sciences* , 1-22.

Wayne, M. (2018). Netflix, Amazon, and Branded Television Content in Subscription Video On-Demand Portals. *Media Culture & Society* , 725-741.

Wittek, R. (2013). *Rational Choice.* Oxford Bibliographies.

Wu, Y., Ieee, F. ve Hirakawa, S. (2006). Overview of Digital Television Development Worldwide. *IEEE Xplore* , 8-21.

Yaman, H. (2017). Sayısal TV Yayıncılığın Sağladığı Olanaklar;Etkileşimli Televizyon ve IPTV Uygulamaları. *MANAS Sosyal Araştırmalar Dergisi* , Cilt: 6 Sayı: 3,244-256.

Yanık, A. (2016). Yeni Medya Nedir Ne Değildir? *Uluslararası Sosyal Araştırmalar Dergisi* , 898-910.

Yankın, F. B. (2019). Dijital Dönüşüm Sürecinde Çalışma Yaşamı. *Trakya Üniversitesi İİBF Dergisi* , 1-38.

Yanmaz, Ö. ve Kadaifçi, Ç. (2020). Futbol Karşılaşmalarına Bahis Oynama Davranışının Beklenti Teorisi ile Analizi. *Pamukkale Üniversitesi Mühendislik Bilimleri Dergisi* , 823-830.

Yaşar, O. (2015). Davranışsal Karar Verme Modelleri: Teori ve Uygulamadaki Süreçlerin Karşılaştırmalı Analizi. *3. Örgütsel Davranış Kongresi*, (s. 1-6). Tokat.

Yeniay, İ. (2007). *Konjoint Analizi Yardımıyla Otobüsle Şehirlerarası Yolcu Taşımacılığında Firma Tercihi Üzerine Bir Uygulama.* Erzurum: Atatürk Üniversitesi Sosyal Bilimler Enstitüsü İşletme Anabilim Dalı Yüksek Lisans Tezi.

Yiğit, A. G. ve Yiğit, M. (2019). Davranışsal İktisat Çerçevesinde Sınırlı Rasyonelite:Tüketici Tercihlerinde Algı Yanılgısı Üzerine Bir Deney. *Avrasya Uluslararası AraÇtırmalar Dergisi* , 19-34.

Yıldırım, A. ve Şimşek, H. (2018). *Sosyal Bilimlerde Araştırma Yöntemleri.* Seçkin Yayıncılık.

Yıldız, B. (2018). *Eko Etiketlerin Tüketici Davranışları Üzerindeki Etkileri: Buzdolabı Eko Etiketlerinin Konjoint Analizi ile İncelenmesi.* Edirne: Trakya Üniversitesi Sosyal Bilimler Enstitüsü İşletme Ana Bilim Dalı Yüksek Lisans Tezi.

Yıldız, F. (2020). Rasyonel Seçim Teorisi ile Organize Suçları Anlamak. *Akademik Hassasiyetler* , 147-171.

Yılmaz, A. (2008). Sayısal Teknolojilerin Televizyon Yayıncılığına Sağladığı Yeni Açılımları Değerlendirmek. *Atatürk Üniversitesi Sosyal Bilimler Enstitüsü Dergisi* , 389-400.

Yılmaz, Ö. ve Yaprak, B. (2018). Tüketicilerin Rasyonel ve Hedonik Marka Algılarının Müşteri Bağlılığı Üzerindeki Etkisi. *Manas Sosyal Araştırmalar Dergisi* , 362-380.

Yücel, G. ve Adiloğlu, B. (2019). Dijitalleşme - Yapay Zeka Ve Muhasebe Beklentiler. *Muhasebe ve Finans Tarihi Araştırmaları Dergisi* , 47-60.

Yüncüoğlu, B. (2019). *Dijital PLatformların Pazarlanmasında Sosyal Medya Stratejileri.* İstanbul: İstanbul Üniversitesi Sosyal Bilimer Enstitsü Radyo Televizyon Anabilim Dalı Yüksek Lisans Tezi.

Yürük, S. (2017). *Davranışsal İktisat Bağlamında Tüketici Davranışlarının İncelenmesi:Örnek Çıpalama Uygulaması.* Eskişehir: Eskişehir Osmangazi Üniversitesi Sosyal Bilimler Enstitüsü İktisat Anabilim Dalı Yüksek Lisans Tezi.

Yürük, S. (2017). *Davranışşsal İktisat Bağlamında Tüketici Davranışlarının İncelenmesi:Örnek Çıpalama Uygulaması.* Eskişehir: Eskişehir Osmangazi Üniversitesi Sosyal Bilimler Enstitüsü İktisat Anabilim Dalı Yüksek Lisans Tezi.

Yüzer, V. ve Kurubacak, G. (2006). The Dynamics of Interactive Television (ITV) in a Changing World. . *International Communication Bulletin* , 48-60.

Zafirovski, M. (2016). Rational Choice Theory at the Origin? Forms and Social Factors of “Irrational Choice”. *Social Epistemology* , 728-763.

AİLE İŞLETMELERİNDE KURUMSALLAŞMA

STRATEJİK YÖNETİM VE İNSAN KAYNAKLARI YÖNETİMİ UYGULAMALARI

Dr. Mehmet Selman KOBANOĞLU

Editör: Prof.Dr. Fatih KARCIOĞLU

EĞİTİM
yayınevi

AİLE İŞLETMELERİNDE KURUMSALLAŞMA
Stratejik Yönetim ve İnsan Kaynakları Yönetimi Uygulamaları
Dr. Mehmet Selman Kobanoğlu
Editör: Prof. Dr. Fatih Karcıoğlu

Genel Yayın Yönetmeni: Yusuf Ziya Aydoğan (yza@egitimyayinevi.com)
Genel Yayın Koordinatörü: Yusuf Yavuz (yusufyavuz@egitimyayinevi.com)
Sayfa Tasarımı: Eğitim Yayınevi Grafik Birimi
Kapak Tasarımı: Eğitim Yayınevi Grafik Birimi

T.C. Kültür ve Turizm Bakanlığı
Yayıncı Sertifika No: 47830

ISBN: 978-625-6408-40-1
1. Baskı, Şubat 2023

Baskı Cilt
Uzun Dijital Matbaacılık
İstanbul Cad. İstanbul Çarşısı No: 48/48 - 49 İskitler 06070 / Ankara
Matbaa Sertifika No: 47865

Kütüphane Kimlik Kartı
AİLE İŞLETMELERİNDE KURUMSALLAŞMA
Stratejik Yönetim ve İnsan Kaynakları Yönetimi Uygulamaları
Dr. Mehmet Selman Kobanoğlu
Editör: Prof. Dr. Fatih Karcıoğlu
200 s., 165x240 mm
Kaynakça var, dizin yok.
ISBN: 978-625-6408-40-1

Copyright © Bu kitabın Türkiye'deki her türlü yayın hakkı Eğitim Yayınevi'ne aittir. Bütün hakları saklıdır. Kitabın tamamı veya bir kısmı 5846 sayılı yasanın hükümlerine göre kitabı yayımlayan firmanın ve yazarlarının önceden izni olmadan elektronik/mekanik yolla, fotokopi yoluyla ya da herhangi bir kayıt sistemi ile çoğaltılamaz, yayımlanamaz.

EĞİTİM
yayınevi

Yayınevi Türkiye Ofis: İstanbul: Eğitim Yayınevi Tic. Ltd. Şti., Atakent mah. Yasemen sok. No: 4/B, Ümraniye, İstanbul, Türkiye

Konya: Eğitim Yayınevi Tic. Ltd. Şti., Fevzi Çakmak Mah. 10721 Sok. B Blok, No: 16/B, Safakent, Karatay, Konya, Türkiye
+90 332 351 92 85, +90 533 151 50 42, 0 332 502 50 42
bilgi@egitimyayinevi.com

Yayınevi Amerika Ofis: New York: Egitim Publishing Group, Inc.
P.O. Box 768/Armonk, New York, 10504-0768, United States of America
americaoffice@egitimyayinevi.com

Lojistik ve Sevkiyat Merkezi: Kitapmatik Lojistik ve Sevkiyat Merkezi, Fevzi Çakmak Mah. 10721 Sok. B Blok, No: 16/B, Safakent, Karatay, Konya, Türkiye
sevkiyat@egitimyayinevi.com

Kitabevi Şubesi: Eğitim Kitabevi, Şükran mah. Rampalı 121, Meram, Konya, Türkiye
+90 332 499 90 00
bilgi@egitimkitabevi.com

İnternet Satış: www.kitapmatik.com.tr
+90 537 512 43 00
bilgi@kitapmatik.com.tr

ilk okuyan siz olun
kitapmatik
İnternetteki kitapçınız

KAYNAKÇA

Acquaah, M. (2011). Business Strategy and Competitive Advantage in Family Businesses in Ghana: The Role of Social Networking Relationships. *Journal of Developmental Entrepreneurship,* 16(1), 103-126.

Adamska, M. (2012). *Remuneration in Family Business.* M. Zawadka (Ed.), *Family in Business or Business in Family: Methodology for The Support of Family,* içinde (54-57). Warsaw: Polish Agency for Enterprise Development.

Adıgüzel, O., Tanrıverdi, H., & Özkan, D.S. (2011). Mesleki Profesyonellik ve Bir Meslek Mensupları Olarak Hemşireler Örneği. *Çanakkale Onsekiz Mart Üniversitesi Yönetim Bilimleri Dergisi*, 9(2), 235-259.

Adsan, E., & Gümüştekin, G.E. (2006). Halka Açık İşletmelerde Aile Anayasası ve Aile Meclisi Uygulamalarına Yönelik Bir Araştırma. T. Koçel (Ed.), *2. Aile İşletmeleri Kongresi Kongre Kitabı,* içinde (ss. 178-190). İstanbul: İstanbul Kültür Üniversitesi Yayınları.

Ağdelen, Z., & Erkut, H. (2008). Firma Kurumsal ve Yönetsel Özelliklerinin İnsan Kaynakları Yönetimi Üzerindeki Etkisinin Analizi. *Girne Amerikan Üniversitesi Journal of Social and Applied Sciences*, 3(6), 37-55.

Ak, B. (2008). Aile İşletmelerinin Kurumsallaşmasında Gelecek Nesillerin Eğitiminin Rolü. T. Koçel (Ed.), *3. Aile İşletmeleri Kongresi Kongre Kitabı,* içinde (ss. 91-99). İstanbul: İstanbul Kültür Üniversitesi Yayınları.

Ak, B. (2010). *Aile İşletmelerinde Kurumsallaşmanın İşletme Başarısına Olan Etkileri: Aydın İlinde Faaliyet Gösteren Aile İşletmeleri Örneği.* (Yayımlanmamış Doktora Tezi). Aydın: Adnan Menderes Üniversitesi Sosyal Bilimler Enstitüsü.

Akçakanat, T. (2009). *İnsan Kaynakları Yönetiminde Performans Değerlendirme: Isparta İl Emniyet Müdürlüğü'nde Bir Uygulama.* (Yayımlanmamış Yüksek Lisans Tezi). Isparta: Süleyman Demirel Üniversitesi Sosyal Bilimler Enstitüsü.

Akdağ, M. (2007). *Örgütlerde İnsan Kaynakları ve Halkla İlişkiler Birimleri Örgüt Yapılarının İncelenmesi Üzerine Karşılaştırmalı Bir Çalışma.* (Yayımlanmamış Doktora Tezi). Konya: Selçuk Üniversitesi Sosyal Bilimler Enstitüsü.

Akdoğan, A. (2000). Aile İşletmelerinin Özellikleri ve Aile İşletmelerinde Kurumsallaşma İhtiyacı. *Erciyes Üniversitesi İktisadi ve İdari Bilimler Fakültesi Dergisi*, 16, 31-47.

Akdoğan, A., & Demirtaş Ö. (2009). 360 Derece Performans Değerlendirme Sistemi: Askeri İmalat İşletmesinde Yöneticiler Üzerinde Bir Uygulama. *Atatürk Üniversitesi İktisadi ve İdari Bilimler Fakültesi Dergisi*, 23(1), 49-71.

Akdoğan, H., & Seyrek, İ. (2004). Aile İşletmelerinde Profesyonel Yöneticilik ve Çorum Örneği. T. Koçel (Ed.). *1.Aile İşletmeleri Kongresi Kongre Kitabı*, (2. bs.), içinde (ss. 275-285). İstanbul: İstanbul Kültür Üniversitesi Yayınları.

Akgül, A. (1997). *Tıbbi Araştırmalarda İstatistiksel Analiz Teknikleri*. Ankara: Yüksek Öğretim Kurumu Matbaası.

Akın, H.B., & Yılmaz, N. (2004). *Aile İşletmelerinde Büyüme ve Kurumsallaşma Sürecinde Kuşaklar Arası Farklılıklar Üzerine Karaman Bölgesinde Bir Araştırma*. T. Koçel (Ed.), *1.Aile İşletmeleri Kongresi Kongre Kitabı*, (2. bs.), içinde (ss. 178-188). İstanbul: İstanbul Kültür Üniversitesi Yayınları.

Aksoy, U.A., & Çabuk, A. (2006). KOBİ'lerdeki Toplam Kalite Yönetimi Uygulamalarının Kurumsallaşma Üzerindeki Etkileri. *Balıkesir Üniversitesi Sosyal Bilimler Enstitüsü Dergisi*, 9(16), 39-57.

Akyüz, H. (2008). *Kurumlar Sosyolojisi*. Ankara: Siyasal Kitabevi.

Alacaklıoğlu, H. (2009). *Kurumsal Yönetim ve Aile Şirketleri*. İstanbul: Resital Yayıncılık.

Alayoğlu, N. (2003). *Aile Şirketlerinde Yönetim ve Kurumsallaşma*. İstanbul: Müsiad Yayınları.

Alcaraz J.A., Kelly L., Nelly R.T.R., & Gómez S.M. (2009). A Family-Based Competitive Advantage: Handling Key Success Family Factors in Mexican Family Businesses. *Cuadernos de Administracion*, 22(39), 191-212.

Alpay, G., Bodur, M., Yılmaz, C., Çetinkaya, S., & Arıkan, L. (2008). Performance Implications of Institutionalization Process in Family-Owned Businesses: Evidence from An Emerging Economy. *Journal of World Business*, 43(4), 435-448.

Alpay, Y. (1997). Stratejik Kontrol. S. Pektut (Ed.), *Stratejik Yönetim ve Senaryo Tekniği*, içinde (ss. 285-310). İstanbul: İrfan Yayımcılık.

Apaydın, F. (2007). *Örgütlerde Kurumsallaşma ve Adaptif Yeteneklerin Pazarlama Eylemlerine ve Örgütsel Performansa Etkileri.* (Yayımlanmamış Doktora Tezi). Gebze: Gebze Yüksek Teknoloji Enstitüsü Sosyal Bilimler Enstitüsü.

Apaydın, F. (2008). Kurumsallaşmanın Küçük ve Orta Ölçekli İşletmelerin Performansına Etkisi. *Zonguldak Karaelmas Üniversitesi Sosyal Bilimler Dergisi*, 4(7), 121-145.

Arak, H. (2002). Thomas Mann'ın Buddenbrook Ailesi'nde Karakterler. *Erciyes Üniversitesi Sosyal Bilimler Enstitüsü Dergisi*, 12(1), 215-236.

Araslı, H., Bavik, A., & Ekiz, E.H. (2006). Kan Bağının İnsan Kaynakları Yönetimi ve Çalışan Davranışları Üzerindeki Etkileri: KKTC Aile Otellerinde Görgül Bir Uygulama. T. Koçel (Ed.), *2. Aile İşletmeleri Kongresi Kongre Kitabı*, içinde (ss. 280-291). İstanbul: İstanbul Kültür Üniversitesi Yayınları.

Arıcıoğlu, M.A. (2000). *Batı ve Japon İşletme Yönetimi*. İstanbul: İz Yayıncılık.

Arıkan, S. (1999). Yönetsel Kademelerde Kadın Yöneticilerin Karşılaştıkları Güçlükler. *Polis Bilimleri Dergisi*, 1(4), 147-154.

Aronoff, C.E. (1998). Megatrends in Family Business. *Family Business Review*, 11(3), 181-186.

Arslan, R., & Saylı, H. (2006). Örgütlerin Kurumsal Çevreye Uyumuna Etki Eden Sosyal Süreçler. *Süleyman Demirel Üniversitesi İktisadi ve İdari Bilimler Fakültesi Dergisi*, 11(1), 267-280.

Arslantürk, Z. (2001). *Sosyal Bilimciler İçin Araştırma Metod ve Teknikleri* (5. bs.). İstanbul: Çamlıca Yayınları.

Ashworth, R., Boyne, G., & Delbridge, R. (2005). Institutional Pressures on Public Organizations: An Empirical Test of Isomorphism. *Paper for the Public Management Research Association Conference*, Los Angeles.

Aslan, İ., & Çınar, O. (2010). Bir Aile Şirketinin Kurumsallaşması: Yeniden Yapılandırma ve Varislerin Yönetime Hazırlanma Süreci. *Organizasyon ve Yönetim Bilimleri Dergisi*, 2(1), 89-97.

Aslanbay, T. (2008). *Kurumsallaşmanın İşletmenin Sürekliliği Üzerine Etkisi ve Bir Araştırma*. (Yayımlanmamış Yüksek Lisans Tezi). İstanbul: Marmara Üniversitesi Sosyal Bilimler Enstitüsü.

Astrachan, J.H., & Shanker, M.C. (2003). Family Business' Contribution to U.S. Economy: A Clooser Look. *Family Business Review*, 16(3), 211-219.

Astrachan, J.H., Klein, S.B., & Smyrnios, K.X. (2002). The F-PEC Scale of Family Influence: A proposal for Solving the Family Business Definition Problem. *Family Business Review*, 15(1), 45-58.

Asunakutlu, T., & Avcı, U. (2010). Aile İşletmelerinde Nepotizm Algısı ve İş Tatmini İlişkisi Üzerine Bir Araştırma. *Süleyman Demirel Üniversitesi İktisadi ve İdari Bilimler Fakültesi Dergisi*, 15(2), 93-109.

Ataay, A. (2006). Aile Şirketlerinde Başkacılık ve Koruma: Vekalet Maliyetleri. T. Koçel (Ed*.), 2. Aile İşletmeleri Kongresi Kongre Kitabı*, içinde (ss. 64-71). İstanbul: İstanbul Kültür Üniversitesi Yayınları.

Ataman, G. (2003). Örgüt Tasarımında Yeni Tekniklerin Yayılım Dinamikleri. *Marmara üniversitesi Sosyal Bilimler Enstitüsü Dergisi (Öneri),* 5(19), 13-19.

Ateş, Ö. (2003). *Aile Şirketlerinde Değişim ve Süreklilik Anlayışı.* (Yayımlanmamış Doktora Tezi). Ankara: Ankara Üniversitesi Sosyal Bilimler Enstitüsü.

Ateş, R. (2008). *Şirket Doktoru: 222 Kritik Soru* (3. bs.). İstanbul: Hayat Yayıncılık.

Atilla E., & Küskü, F. (2006). Görünürde Kurumsallık: Aile İşletmeleri Örneği. T. Koçel (Ed.), *2. Aile İşletmeleri Kongresi Kongre Kitabı,* içinde (ss. 191-199). İstanbul: İstanbul Kültür Üniversitesi Yayınları.

Austrian Institute for SME Research (2008). *Overview of Family Business Relevant Issues*- Final Report, Vien.

Avcı, E., Aykol, S.E., Dal, S., Erdoğmuş, İ.E., Türkoğlu, F., & Yener, M.İ., (2009). *Küçük ve Orta Ölçekli Aile İşletmelerinde Büyüme*. İstanbul: Yalın Yayıncılık.

Aydemir, B., Seymen, O.A., & Taşçı, A.D.A. (2004). Aile İşletmelerinde Kurumsallaşma Süreci ve Sektörel Bir Uygulama. T. Koçel (Ed.), *1.Aile İşletmeleri Kongresi Kongre Kitabı* (2. bs.), içinde (ss. 604-617). İstanbul: İstanbul Kültür Üniversitesi Yayınları.

Aydın, M. (2011). *Kurumlar Sosyolojisi: Kurumlara Başlangıç Çerçevesinde Bir Çalışma* (3. bs.). Ankara: Kadim Yayınları.

Aydınlık, A.Ü., & Karagülle, A.Ö. (2006). Tekstil (İplik) Sektöründeki Bir Aile İşletmesinin Kurumsallaşma Düzeyini Belirlemeye Yönelik Bir Uygulama. T. Koçel (Ed.), *2. Aile İşletmeleri Kongresi Kongre Kitabı,* içinde (ss. 58-63). İstanbul: İstanbul Kültür Üniversitesi Yayınları.

Aykan, E. (2008). Aile İşletmelerinin Çatışma Nedenleri ve Çatışma Yönetimi Stratejileri: Kayseri İlinde Bir Uygulama. T. Koçel (Ed.), *3.Aile İşletmeleri Kongresi Kongre Kitabı*, içinde (ss. 137-150). İstanbul: İstanbul Kültür Üniversitesi Yayınları.

Aykan, E. (2009). *Küçük ve Orta Boy Aile İşletmelerinin Uluslararasılaşması: Türk İmalat Sanayii Örneği*. (Yayımlanmamış Doktora Tezi). Kayseri: Erciyes Üniversitesi Sosyal Bilimler Enstitüsü.

Aypay, A. (2001). Örgütsel Analizde Teorik Gelişmeler: Yeni Kurumsalcılık. *Kuram ve Uygulamada Eğitim Yönetimi Dergisi*, 2001(28), 501-511.

Ayrancı, E. (2009). *Aile İşletmelerinde Ailenin Etkisi ve Finansal Performans Tatmini ile İlişkisi Üzerine Bir Araştırma.* (Yayımlanmamış Doktora Tezi). İstanbul: İstanbul Üniversitesi Sosyal Bilimler Enstitüsü.

Ayrancı, E., & Semercioöz, F. (2010). "Aile-Güç, Deneyim, Kültür" Ölçeği ve Aile İşletmelerinde Aile Etkisi ile Tepe Yöneticilerin Aile Üyesi Olan Yöneticilere Yönelik Bakışı Arasındaki İlişki Üzerine Bir Araştırma. *İstanbul Üniversitesi İşletme Fakültesi Dergisi*, 39(2), 335-358.

Azhar, K. (2002). *Business Policy and Strategic Management* (2. Bs). [Elektronik Sürüm]. New Delhi: Tata McGraw Hill Education.

Aziz, A. (2011). *Sosyal Bilimlerde Araştırma Yöntemleri ve Teknikleri* (Geliştirilmiş 6. bs.). Ankara: Nobel Yayıncılık.

Baharoğlu, Ü. (2006). Çalışanların Yönetime Katılması. T. Koçel (Ed.), *2. Aile İşletmeleri Kongresi Kongre Kitabı*, içinde (ss. 652-654). İstanbul: İstanbul Kültür Üniversitesi Yayınları.

Balaban, Ö. (2011). *Stratejik Düşünce Düzeyleri ile İnsan Kaynakları Yaklaşımları Arasındaki İlişkinin Araştırılması: İSO 500 Örneği.* (Yayımlanmamış Doktora Tezi). Sakarya: Sakarya Üniversitesi Sosyal Bilimler Enstitüsü.

Bali, M. (2006). *İşletmelerde Yeniden Yapılanma Yöntemi ile Küçülme ve Küçülmenin İnsan Kaynakları Üzerindeki Etkilerinin İncelenmesi*. (Yayımlanmamış Doktora Tezi). Kütahya: Dumlupınar Üniversitesi Sosyal Bilimler Enstitüsü.

Baraz, B. (2006). Aile İşletmelerinde Kurumsallaşma Ölçütleri. T. Koçel (Ed.), *2. Aile İşletmeleri Kongresi Kongre Kitabı,* içinde (ss. 120-129). İstanbul: İstanbul Kültür Üniversitesi Yayınları.

Baraz, B. (2012). İç Çevre Analizi. D. Taşcı, & İ.C. Ulukan (Ed.), *Stratejik Yönetim-I*, içinde (ss. 80-104). Eskişehir: Anadolu Üniversitesi Açıköğretim Fakültesi Yayınları.

Barlı, Ö. (2008). *Davranış Bilimleri ve Örgütsel Davranış* (3. bs.). Erzurum: Aktif Yayınevi.

Barutçu, E., & Serinkan, C. (2010). Aile İşletmelerinde Aileden Olan Bireylerle Aile Dışındaki Bireylerin İş Tatmin Düzeylerinin Karşılaştırılması: Aile İşletmelerinde Bir Araştırma. H. Yıldırım, & Y. Köse (Ed.), *9. Ulusal İşletmecilik Kongre Kitabı,* içinde (ss. 441-446). Zonguldak: Zonguldak Karaelmas Üniversitesi Yayınları.

Başer, G.G. (2010). *Aile İşletmelerinin Süreklilik Sorunsalı: Batı Akdenizli Aile İşletmeleri Üzerine Nitel Bir Araştırma.* (Yayımlanmamış Doktora Tezi). Antalya: Akdeniz Üniversitesi Sosyal Bilimler Enstitüsü.

Basım, H.N., Meydan, C.H., & Şeşen, H. (2008). Aile Şirketlerinde Şeffaflık: Kıdemli İşletmeler Üzerine Bir İnceleme. T. Koçel (Ed.), *3. Aile İşletmeleri Kongresi Kongre Kitabı*, içinde (ss. 191-201). İstanbul: İstanbul Kültür Üniversitesi Yayınları.

Bayer, E. (2003). *Kurumsallaşma Yönelimli Entelektüel Sermayenin Etkinleştirilmesinde Liderin Stratejik Rolü*. (Yayımlanmamış Doktora Tezi). Isparta: Süleyman Demirel Üniversitesi Sosyal Bilimler Enstitüsü.

Bayer, E. (2005). İşletmelerde Kurumsallaşmanın Sorunsal Haline Gelmesi ve Kurumsallaşamama Nedenlerinin Belirlenmesi. *Gazi Üniversitesi İktisadi ve İdari Bilimler Fakültesi Dergisi*, 7(3), 125-142.

Bayhan, V. (2002). Demokrasi ve sivil toplum örgütlerinin engelleri: patronaj ve nepotizm. *Cumhuriyet Üniversitesi Sosyal Bilimler Dergisi*, 26(1), 1–13.

Baykal, A.N. (2004). *Mektuplarla Aile Şirketlerinde Kurumsallaşma: Babalar, Oğullar ve Kızlar* (2. bs.). İstanbul: Sistem Yayıncılık.

Bektaş, Ç., & Köseoğlu, M.A. (2007). Aile İşletmecilik Kültürünün Girişimcilik Eğilimine Etkileri ve Bir Alan Çalışması. *Karamanoğlu Mehmetbey Üniversitesi Karaman İktisadi ve İdari Bilimler Fakültesi Dergisi*, 7(13), 297-317.

Benedict, B. (1968). Family Firms and Economic Development. *Southwestern Journal of Antropology,* 24(1), 1-19.

Berkel, H.G. (2007). *Father to Son: The Mediation of Family Firm Succession Conflict.* (Yayımlanmış Doktora Tezi). University of St. Gallen.

Bertrand, M., & Schoar, A. (2006). The Role of Family in Family Firms. *The Journal of Economic Perspectives*, 20(2), 73-96.

Betz, F. (2010). *Yönetim Stratejisi: Stratejik Yönetim ve Enformasyon Teknolojisi.* (Çev. Ü. Şensoy). Ankara: TÜBİTAK Popüler Bilim Kitapları.

Bianco, M., Golinelli, R., & Parigi, G. (2009). *Family Firms and Investment (Finance Working Paper No: 269/2009)*. European Corporate Governance Institute.

Bilgin, N. (2007). *Aile Şirketleri Kurumsallaşma Eğilimleri: Ankara KOBİ Örneği.* (Yayımlanmamış Yüksek Lisans Tezi). Ankara: Atılım Üniversitesi Sosyal Bilimler Enstitüsü.

Bilici, N. (2007). Erzurum Alt Bölgesindeki KOBİ'lerin Mevcut Durumları, Sorunları ve Çözüm Önerileri. *Atatürk Üniversitesi Sosyal Bilimler Enstitütüsü Dergisi*, 10(2), 383-398.

Bingöl, D. (2006). *İnsan Kaynakları Yönetimi* (6. bs.). Ankara: Arıkan Yayınları.

Birbil, D., & Özdemir, Ö. (2007). *Kütahya İli Sanayi İşletmelerinde Kurumsallaşma Düzeyi Araştırma Raporu*. Ankara: Milli Prodüktivite Merkezi.

Bird, B., Welsch, H., Astrachan, J.H., & Pistrui, D. (2002). Family Business Research: The Evolution of an Academic Field. *Family Business Review*, 15(4), 337-351.

Blikle, A. (2012). The Specific Character of Management in Family Business. M. Zawadka (Ed.), *Family in Business or Business in Family: Methodology for The Support of Family*, içinde (pp. 35-42). Warsaw: Polish Agency for Enterprise Development.

Bolat, T., & Seymen, O.A. (2006). Yönetim ve Örgüt Düşüncesinde Kurumsalcılık, Yeni Kurumsalcılık ve Kurumsal Eşbiçimlilik. *Fırat Üniversitesi Sosyal Bilimler Dergisi*, 16(1), 223-254.

Boone, L.E., & Kurtz, D.L. (1988). *Contemporary Business* (5. bs.). New York: Dryden Press International Edition.

Bork, D. (2008). *Aile Şirketlerinin Küçük Kırmızı Kitabı.* (Çev. G. Aracagök). İstanbul: İnno Basın Yayın.

Bozkurt, Ö., & Taşcıoğlu, H. (2008). Aile İşletmelerinde Kurumsallaşmanın Çatışma Sürecine Etkisi: Bir Vak'a İncelemesi. T. Koçel (Ed*.), 3. Aile İşletmeleri Kongresi Kongre Kitabı,* içinde (ss. 377-386). İstanbul: İstanbul Kültür Üniversitesi Yayınları.

Bozkurt, S. (2010). *İnsan Kaynakları Uygulamaları, Örgütsel vatandaşlık Davranışı ve Finansal Performans Arasındaki İlişkinin İncelenmesi: Bankacılık Sektöründe Bir Araştırma.* (Yayımlanmamış Doktora Tezi). İstanbul: İstanbul Üniversitesi Sosyal Bilimler Enstitüsü.

Büber, H. (2008). *Kurumsal Yönetim İlkelerini Uygulama Derecesi ile Performans Arasındaki İlişki: İMKB'de Faaliyette Bulunan Aile İşletmeleri Üzerine Bir Uygulama.* (Yayımlanmamış Doktora Tezi). Kütahya: Dumlupınar Üniversitesi Sosyal Bilimler Enstitüsü.

Budak, G. (1998). *Yenilikçi Yönetim Yaratıcı Birey*. İstanbul: Sistem Yayıncılık.

Burkart, M., Panunzi, F., & Shleifer, A. (2003). Family Firms. *The Journal of Finance*, 58(5), 2167-2202.

Büte, M. (2008). Aile İşletmelerinin Kurumsallaşma Sürecinde Yaşadığı Sorunlar. T. Koçel (Ed.), *3. Aile İşletmeleri Kongresi Kongre Kitabı,* içinde (ss. 313-332). İstanbul: İstanbul Kültür Üniversitesi Yayınları.

Büyükbeşe, T., Bakan, İ., & Güven, M. (2004). Aile İşletmelerinde Profesyonel Yöneticiliğin Önemi. T. Koçel (Ed.), *1. Aile İşletmeleri Kongresi Kongre Kitabı* (2. bs.), içinde (ss. 307-313). İstanbul: İstanbul Kültür Üniversitesi Yayınları.

Büyükhelvacıgil, M. (2010). *Aile Şirketlerinde Kurumsallaşma ve Aile Anayasası*. İzmir: Meta Basım.

Büyüköztürk, Ş. (2011). *Sosyal Bilimler İçin Veri Analizi El Kitabı: İstatistik, Araştırma Deseni SPSS Uygulamaları ve Yorum* (13. bs.). Ankara: Pegem Yayıncılık.

Cadbury, S.A. (1992). *The Financial Aspects of Corporate Governance.* London: Report of the Committee.

Cadbury, A. (2000). *Family Firms and their Governance: Creating Tomorrow's Company from Today's.* Zurich: Egon Zehnder International.

Campbell, A., & Yeung, S. (1991). Creating A Sense of Mission. *Long Range Planning*, 24(4), 10-20.

Carlock, R.S., & Ward, J.L. (2001). Strategic Planning for the Family Business: Parallel Planning to Unify the Family and Business [Elektronik Sürüm]. New York: Palgrave.

Cater, J., & Schwab, A. (2008). Turnarround Strategies in Established Small Family Firms. *Family Business Review*, 21(1), 31-50.

Cebeci, S. (2010). *Bilimsel Araştırma ve Yazma Teknikleri* (3. bs.), İstanbul: Alfa Yayınları.

Chrisman, J.J., Chua, J.H., & Sharma, P. (2004). Important Attributes of Successors in Family Businesses: An Exploratory Study. *Family Business Review*, 11(1), 19-34.

Chrisman, J.J., Chua, J.H., & Sharma, P. (2005). Trends and Directions in the Development of a Strategic Management Theory of the Family Firm. *Entrepreneurship Theory and Practice*, 29(5), 555-576.

Chrisman, J.J., Chua, J.H., & Steier, L. (2005). Sources and Consequences of Distinctive Familiness: An Introduction. *Entrepreneurship Theory and Practice*, 29(3), 237-247.

Chrisman, J.J., Chua, J.H., & Steier, L.P. (2011). Resilence of Family Firms: An Introduction. *Entrepreneurship Theory and Practice*, 35(6), 1107-1119.

Chrisman, J.J., Chua, J.H., Kellermanns, F.W., & Chang, E.P.C. (2007). Are Family Managers Agents or Stewards? An Exploratory Study in Pivately Held Family Firms. *Journal of Business Research*, 2007(60), 1030-1038.

Chrisman, J.J., Sharma, P., & Taggar, S. (2007). Family Influences on Firms: An Introduction. *Journal of Business Research*, 2007(60), 1005-1011.

Chua, J.H., Chrisman, J.J., & Bergiel, E.B. (2009). An Agency Theoretic Analysis of the Professionalized Family Firm. *Entrepreneurship Theory and Practice*, 33(2), 355-372.

Chua, J.H., Chrisman, J.J., & Chang, E.P.C. (2004). Are Family Firms Born or Made? An Exploratory Investigation. *Family Business Review*, 17(1), 37-54.

Chua, J.H., Chrisman, J.J., & Sharma, P. (1999). Defining the Family Business by Behavior. *Entrepreneurship Theory and Practice*, 23(4), 19-39.

Chua, J.H., Chrisman, J.J., & Sharma, P. (2003). Succession and Nonsuccession Concerns of Family Firms and Agency Relationship with Nonfamily Managers. *Family Business Review*, 16(2), 89-108.

Colyvas, J., & Powell W.W. (2006). Roads to Institutionalization. *Research in Organizational Behavior*, (Ed. Barry Staw), Final Draft.

Cooney, K. (2007). Fields, Organizations, and Agency: Toward a Multilevel Theory of Institutionalization in Action. *Administration & Society*, 39(6), 687-718.

Craig, J.B., & Salvato, C. (2012). The Distinctiveness, Design, and Direction of Family Business Research: Insights From Management Luminaries. *Family Business Review*, 25(1), 109-116.

Çakıcı, A., & Özer, B.Ş. (2007). Mersin'de Faaliyet Gösteren Küçük ve Orta Ölçekli İşletmelerin Kurumsallaşma Göstergeleri Açısından İncelenmesi. *Balıkesir Üniversitesi Sosyal Bilimler Enstitüsü Dergisi*, 10(18), 87-110.

Çakıcı, A., & Özer, B.Ş. (2008). Mersin'deki KOBİ Sahip ve Yöneticilerinin Gözüyle Kurumsallaşma Tanımı ve Kurumsallaşmanın Darboğazları. *Celal Bayar Üniversitesi İktisadi ve İdari Bilimler Fakültesi, Yönetim ve Ekonomi Dergisi*, 15(1), 41-57.

Çelik, M., Ayas, N., Koç, İ., & Öztürk, F. (2006). Aile Şirketlerinde Kurumsallaşma Süreçleri ve Çanakkale İlinde Kurumsallaşan Aile Şirketlerinin Değerlendirilmesi. T. Koçel (Ed.), *2. Aile İşletmeleri Kongresi Kongre Kitabı,* içinde (ss. 480-489). İstanbul: İstanbul Kültür Üniversitesi Yayınları.

Çınar, O. (2012). *İş Yaşamı Kalitesi*. Ankara: Pegem Yayıncılık.

Çınar, O., & Aslan, İ. (2011). Erzincan Üniversitesi İktisadi ve İdari Bilimler Fakültesi Öğrencilerinin Yetkinliklerinin İncelenmesi. *Cumhuriyet Üniversitesi İktisadi ve İdari Bilimler Dergisi*, 12(2), 21-37.

Çörtelekoğlu, T. (2003). 'Boomerang' Eğitimin Geri Dönüşü. F. Tahiroğlu (Ed.). *Düşünceden Sonuca İnsan Kaynakları* (3. bs.), içinde (2ss. 84-290). İstanbul: Hayat Yayıncılık.

Dal, S. (2008). Türk Ticaret Kanunu (TTK) Tasarısı Işığında Aile Şirketlerinde Kurumsal Yönetim. T. Koçel (Ed.). *3.Aile İşletmeleri Kongresi Kongre Kitabı*, içinde (ss. 387-397). İstanbul: İstanbul Kültür Üniversitesi Yayınları.

DASİDEF, (2012). *Aile Şirketleri ve Kurumsal Yapı*. *Doğu Anadolu Sanayici ve İşadamları Dernekleri Federasyonu Dergisi [DASİDEF]*, 3, 46-54.

David, F.R. (2011). *Strategic Management: Concept and Cases* (13. bs.) [Elektronik Sürüm]. New Jersey: Prentice Hall.

Deloitte (2010). *Rotasını Başarıya Çevirenler: Aile Şirketleri Araştırması*. Deloitte Türkiye.

Demir, Y., & Çavuş, M.F. (2010). İnsan Kaynakları Planlamasının Etkinliğinde İnsan Kaynakları Bilgi Sistemleri (İKBS). *Akademik Bakış Dergisi, Uluslararası Hakemli Sosyal Bilimler E-Dergisi*, Sayı 20, 1-17.

Demirdöğen, O. (2004). *Küçük İşletme Yönetimi ve Stratejik Planlama*. Erzurum.

Deniz, N., & Bakkalbaşı, İ.O. (2010). İnsan Kaynakları ve İşletme Stratejileri Ölçülmesine Yönelik Bir Tartışma. *Marmara Üniversitesi İktisadi ve İdari Bilimler Fakültesi Dergisi*, 28(1), 183-208.

Dereli, B. (2005). Çokuluslu İşletmelerde İnsan Kaynakları Yönetimi. *İstanbul Ticaret Üniversitesi Sosyal Bilimler Dergisi*, 4(7), 59-81.

Dikmen, Ç., Çakınberk, A., Aksel, İ., & Çakır, A. (2006). Aile İşletmelerinde Yönetimin Devredilmesi Sürecinde Varisten Beklenen Özelliklerin Belirlenmesi: İstanbul Örme Sanayicileri Derneği (ÖRSAD) Üyelerine Bir Uygulama. T. Koçel (Ed.), *2. Aile İşletmeleri Kongresi Kongre Kitabı,* içinde (ss. 162-171). İstanbul: İstanbul Kültür Üniversitesi Yayınları.

Dil, M., & Gümüştekin, G.E. (2008). Vekalet Teorisinin Aile İşletmelerine Katkıları ve Model Önerisi. T. Koçel (Ed.), *3. Aile İşletmeleri Kongresi Kongre Kitabı*, içinde (ss. 301-311). İstanbul: İstanbul Kültür Üniversitesi Yayınları.

DiMaggio, P.J., & Powell, W.W. (1983). The Iron Cage Revisited: Institutional Isomorfhism and Collective Rationality in Organizational Fields. *American Sociological Review*, 48(2), 147-160.

DiMaggio, P.J., & Powell, W.W. (1991). *The New Institutionalism in Organizational Analysis*. Chicago: University of Chicago Press.

Dinçer, Ö. (1996). *Stratejik Yönetim ve İşletme Politikası* (3. bs.). İstanbul: Beta Basım Yayım.

Dinulescu, E.S., Micuda, D., & Ducu, C. (2008). A New Crisis of Human Resources Management in The Romanian Banking System. *Annals of the University of Oradea Economic Science Series,* 17(3), 734-737.

Doğan, D. (2006). Aile Şirketlerinde Yönetim. T. Koçel (Ed.), *2. Aile İşletmeleri Kongresi Kongre Kitabı*, içinde (ss. 663-665). İstanbul: İstanbul Kültür Üniversitesi Yayınları.

Doğan, İ. (2004). *Sosyoloji: Kavramlar ve Sorunlar* (6. bs.). Ankara: Pagem A Yayıncılık.

Doğan, M. (2007). *Kurumsal Yönetim*. Ankara: Siyasal Kitabevi.

Donckels, R., & Fröhlich, E. (1991). Are Family Business Really Different? European Experiences from STRATOS. *Family Business Review*, 4(2), 149-160.

Drucker, P.F. (1994). *Gelecek İçin Yönetim: 1990'lar ve Sonrası* (2. bs.). İstanbul: Türkiye İş Bankası Kültür Yayınları.

Dursun, A. (2007). *Yönetim Açısından Uygulamalı Denetim El Kitabı*. İstanbul: Beta Yayınevi.

Dyer, G.W. Jr. (1988). Culture and Continuity in Family Firms. *Family Business Review*, 1(1), 37-50.

Dyer, G.W. Jr. (1989). Integrating Professional Management into a Family Owned Business. *Family Business Review*, 2(3), 221-235.

Dyer, G.W. Jr. (2006). Examining the "Family Effect" on Firm Performance. *Family Business Review,* 19(4), 253-273.

Dyer, W.G. Jr. (1992). *The entrepreneurial Experience: Confronting Career Dilemmas of the Start Up Executive.* San Francisco: Jossey-Bass Publishers.

Dyer, G.W. Jr., & Handler, W. (1994). Entrepreneurship and Family Business: Exploring the Connections. *Entrepreneurship Theory and Practice*, 19(1), 71-83.

EGSİAD, (2013). Neden Aile Şirketleri: Aile Şirketleri ve Kurumsal Yönetim. *Erzincan Girişimci İşadamları ve Sanayicileri Derneği Dergisi [EGİSAD]*, 2, 43-53.

Eifert, C. (2006). Succession Patterns in German Family Firms in the 20th Century. *International Economic History Conference*, August, Helsinki.

Eisenstadt, S.N. (1964). Institutionalization and Change. *American Sociological Review*, 29(2), 235-247.

Ekelund, R.B. Jr., & Hébert, R.F. (1990). *A History of Economic Theory and Method* (3. bs.). Singapore: McGraw-Hill Book Co.

Elalmış, H. (2010). *Aile İşletmelerinde Yönetim ve Organizasyon Sorunları: Ankara İli İmalat Sanayi Örneği.* (Yayımlanmamış Yüksek Lisans Tezi). Erzurum: Atatürk Üniversitesi Sosyal Bilimler Enstitüsü.

Ellez, A. (2011). Ölçme Aracında Bulunması Gereken Özellikler. A. Tanrıöğen (Ed.), *Bilimsel Araştırma Yöntemleri* (2. bs.), içinde (165-190). Ankara: Anı Yayıncılık.

Erbelgin, A.C. (2009). *İnsan Kaynakları Fonksiyonları Açısından Çalışan Yönetim İlişkilerinde Ahlaki Ölçütler ve Kurumsallık Düzeyi Üzerine İstanbul İli Üretim İşletmeleri Kapsamında Bir Araştırma.* (Yayımlanmamış Doktora Tezi). İstanbul: Marmara Üniversitesi Sosyal Bilimler Enstitüsü.

Erben, G.S. (2004). Toplumsal Kültür Aile Kültürü Etkileşimi Bağlamında Paternalizm Boyutuyla İşletme Kültürü: Türkiye Örneği. T. Koçel (Ed.), *1. Aile İşletmeleri Kongresi Kongre Kitabı* (2. bs.), içinde (ss. 345-356). İstanbul: İstanbul Kültür Üniversitesi Yayınları.

Ercan, İ., & Kan, İ. (2004). Ölçeklerde Güvenirlik ve Geçerlik. *Uludağ Üniversitesi Tıp Fakültesi Dergisi*, 30(3), 211-216.

Erdemir, E., (2002). İnsan Kaynakları Yönetimine Geçişin İşletmeler ve Birim Yöneticilerince Algılanması Üzerine Eskişehir ve Çevresinde Nitel Bir Araştırma. [Bildiri]. *I. Ulusal Bilgi, Ekonomi ve Yönetim Kongresi*. Hereke-İzmit.

Erdoğmuş, N. (2004). *Aile İşletmeleri: İkinci Kuşağın Yetiştirilmesi*. İstanbul: İgiad Yayınları.

Erdoğmuş, N. (2007). *Aile İşletmeleri: Yönetim Devri ve İkinci Kuşağın Yetiştirilmesi* (2. bs.). İstanbul: İgiad Yayınları.

Eren, E. (2005). *Stratejik Yönetim ve İşletme Politikası* (7. bs.). İstanbul: Beta Basım Yayım Dağıtım.

Ergeneli, A., & Özkaya, S. (2004). ISO 9000 Belgesi Olan Örgütlerde Çalışanların Kurumsallaşmaya İlişkin Algıları. *Amme İdaresi Dergisi*, 37(2), 181-195.

Erkuş, A. (2006). İnsan Sermayesi Yönetimi. M.Ş. Şimşek, S. Kıngır (Ed.). *Çağdaş Yönetim Araçlarından Seçmeler*, içinde (ss. 77-94). Ankara: Nobel Yayın Dağıtım.

Erkut, H. (1997). Stratejik Yönetim Felsefesi. S. Pektut (Ed.). *Stratejik Yönetim ve Senaryo Tekniği*, içinde (ss. 13-29). İstanbul: İrfan Yayımcılık.

Eroğlu, F. (2010). *Davranış Bilimler.* (10. bs.). İstanbul: Beta Basım Yayım Dağıtım.

Ersoy, E. (2008). Sosyolojide Kurum ve Kültürel Yapı İlişkisi. *Gazi Üniversitesi Türk Kültürü ve Hacı Bektaşi Veli Araştırma Merkezi Dergisi*, Sayı 48, 127-140.

Evirgen, B. (2004). *Türkiye'de Çiçekçilik Sektöründe Aile İşletmelerinin Girişimcilik Profilinin Belirlenmesi ve Yönetsel Sorunların Bölgesel Olarak Araştırılması*. (Yayımlanmamış Doktora Tezi). İstanbul: İstanbul Üniversitesi Sosyal Bilimler Enstitüsü.

Feltham T.S., Feltham, G., & Barnett, J.J. (2005). The Dependence of Family Business on a Single Decision-Maker. *Journal of Small Business Management*, 43(1), 1-15.

Fiegener, M.K., Brown, B.M., Prince, R.A., & File, K.M. (1994). A Comparison of Successor Development in Family and Nonfamily Business. *Family Business Review*, 7(4), 313-329.

Fishman, A.E. (2009). *9 Elements of Family Business Success* [Elektronik Sürüm]. New York: McGraw-Hill Publisher.

Fındıkçı, İ. (2008). *Aile Şirketleri* (3. bs.). İstanbul: Alfa Yayınları.

Fındıkçı, İ. (2009). *İnsan Kaynakları Yönetimi* (7. bs.). İstanbul: Alfa Basım Yayım Dağıtım.

Flamholtz, E.G., & Randle, Y. (2007). *Growing Pains: Transitioning from an Entrepreneurship to a Professionally Managed Firm* (4. bs.). Los Angeles: Jossey-Bass.

Gallo, M.Á., Tápies, J., & Cappuyns, K. (2004). Comparison of Family and Non Family Business: Financial Logic and Personel Preferences. *Family Business Review*, 17(4), 303-318.

Garih, Ü. (2009). *Yönetim İlkeleri*. İstanbul: Hayat Yayınları.

Gazze, P. (2003). Kurum Üniversiteleri. F. Tahiroğlu (Ed.), *Düşünceden Sonuca İnsan Kaynakları,* (3. bs.), içinde (298-303). İstanbul: Hayat Yayıncılık.

Gemlik, N. (2011). *Kurumsallaşmamış Bir İşletmede Çatışma Analizi*. İstanbul: Ceres Yayınları.

Genç, K.Y., & Deryal, Y. (2006). Orta ve Doğu Karadeniz'de Aile İşletmelerinde Yönetim ve Organizasyon Sorunlarına İlişkin Bir Araştırma. T. Koçel (Ed.), *2. Aile İşletmeleri Kongresi Kongre Kitabı,* içinde (ss. 399-410). İstanbul: İstanbul Kültür Üniversitesi Yayınları.

Genç, N. (2007). *Yönetim ve Organizasyon: Çağdaş Sistemler ve Yaklaşımlar* (3. bs.). İstanbul: Seçkin Yayıncılık.

Genç, N., & Demirdöğen, O. (2000). *Yönetim El Kitabı: Temel Kavramlara Giriş* (2. bs.). İstanbul: Birey Yayıncılık.

Genç, N., & Karcıoğlu, F. (2004). Aile İşletmelerinin Karşılaştıkları Sorunlar ve Çözüm Önerileri -Bir Uygulama-. T. Koçel (Ed.), *1.Aile İşletmeleri Kongresi Kongre Kitabı* (2. bs.), içinde (ss. 20-32). İstanbul: İstanbul Kültür Üniversitesi Yayınları.

Gersick, K.E., & Davis, J.A. (1997). *Generation to Generation: Life Cycles of the Family Business*. Boston: Harward Business School Press.

Gökalp, M.F., & Baldemir, E. (2006). Kurumsal Yapı ve Ekonomik Büyüme İlişkisi. *Dokuz Eylül Üniversitesi Sosyal Bilimler Enstitüsü Dergisi*, 8(1), 212-226.

Göker, A.Z., & Üçok, T. (2006). Aile İşletmeleri ve Karar Verme Süreci, Köklü Aile İşletmelerinde Bir Uygulama. T. Koçel (Ed.), *2. Aile İşletmeleri Kongresi Kongre Kitabı,* içinde (ss. 45-57). İstanbul: İstanbul Kültür Üniversitesi Yayınları.

Greening, D.W., & Gray, B. (1994). Testing A Model of Organizational Response to Social and Political Issues. *Academy of Management Journal*, 37(3), 467-498.

Grewal, R., & Dharwadkar, R. (2002). The Role of the Instutional Environment in Marketing Channels. *Journal of Marketing*, 66(3), 82-97.

Gümüştekin, G.E. (2005). KOBİ Niteliğindeki Aile İşletmelerinin Yönetim ve Organizasyon Sorunları: Kütahya Seramik Sanayi Örneği. *Cumhuriyet Üniversitesi İktisadi ve İdari Bilimler Dergisi*, 6(1), 71-93.

Gümüştekin, G.E., & Adsan, E. (2006). Aile İşletmelerinde Kurumsal Yönetim ve Kurumsal Yönetim İlkelerinin Uygulanmasına İlişkin Bir Araştırma. T. Koçel (Ed.), *2. Aile İşletmeleri Kongresi Kongre Kitabı,* içinde (ss. 219-235). İstanbul: İstanbul Kültür Üniversitesi Yayınları.

Güner, M.F. (2006). Aile İşletmelerinde İç Denetim, İç Denetimin Faydaları ve Etkin Bir İç Denetim Sistemi Oluşturmanın Yolları. T. Koçel (Ed.), *2. Aile İşletmeleri Kongresi Kongre Kitabı*, içinde (ss. 420-426). İstanbul: İstanbul Kültür Üniversitesi Yayınları.

Güney, S. (2004). *Açıklamalı Yönetim-Organizasyon ve Örgütsel Davranış Terimler Sözlüğü*. Ankara: Siyasal Kitabevi.

Güney, S. (2008). *Aile İşletmelerinde Güncel Konu ve Sorunlar*. Ankara: Siyasal Kitabevi.

Günver, B. (2002). *Aile İşletmelerinin Yapısı ve Geleceği*. İstanbul: İstanbul Kültür Üniversitesi Yayınları.

Günver, B. (2006). Aile İşletmeleri ve Gelecek Kuşak Aile Bireylerinin Eğitimi. T. Koçel (Ed.), *2. Aile İşletmeleri Kongresi Kongre Kitabı,* içinde (ss. 89-95). İstanbul: İstanbul Kültür Üniversitesi Yayınları.

Gürbüz, A.O., & Ergincan, Y. (2004). *Kurumsal Yönetim: Türkiye'deki Durumu ve geliştirilmesine Yönelik Öneriler.* İstanbul: Literatür Yayıncılık.

Gürol, Y., Büyükbalcı, P., Bal. Y., & Berkın, E.E. (2010). Kurumsal Sosyal Sorumluluk Kavramı ve Gelişmekte Olan Ülkelerde Konuya Bakış. *İstanbul Üniversitesi Siyasal Bilgiler Fakültesi Dergisi*, 43, Ekim Sayısı, 135-162.

Hall, A., & Nordqvist, M. (2008). Professional Management in Family Business: Toward an Extended Understanding. *Family Business Review*, 21(1), 51-69.

Halyk, J. (2012). *Research Matters in the Family Enterprise Field: Where Theory and Practice Meet.* University of British Columbia, Sauder School of Business, The Business Families Center.

Hançerlioğlu, O. (1986). *Ekonomi Sözlüğü: Ekonomi ile İlgili Ticaret ve Hukuk Terimleri* (6. bs.). İstanbul: Remzi Kitabevi

Handler, W.C., & Kram, K.E. (1985). Succession in Family Firms: The Problem of Resistance. *Family Business Review*, 1(4), 361-381.

Harvey, D. (2004). *Keeping it in the Family* [Elektronik Sürüm]. London: The Association of Chartered Certified Accountants.

Harvey, Jr. S.J. (1999). What Can the Family Contribute to Business? Examining Contractual Relationships. *Family Business Review*, 12(1), 61-71.

Haşit, G., & Develioğlu, K. (2004). Aile İşletmelerinde Kurumsallaşma Her Zaman Çözüm mü?: Vekalet Yaklaşımı ve Bir Uygulama. T. Koçel (Ed.), *1. Aile İşletmeleri Kongresi Kongre Kitabı* (2. bs.), içinde (ss. 370-375). İstanbul: İstanbul Kültür Üniversitesi Yayınları.

Hayajneh, A.F., Dwahiri, M.A. & Udeh, I.E. (1994). Nepotizm as a Dilemma for Managing Human Resources Overseas: Its Impact on Employees, Management and Organizations. *Journal of Transnational Management Development*, 1(1), 51-73.

Heron, R. (2005). *Job and Work Analysis: Guidelines on Identifying Jobs for Persons with Disabilities.* [Elektronik Sürüm]. Geneva: International Labour Office.

Hess, E.D. (2006). *The Successful Family Business: A Proactive Plan for Managing the Family and the Business*. Westport: Praeger Publishers.

Hodgson, G.M. (2006). What Are Institutions? *Journal of Economic Issues*, 40(1), 1-25.

Holm, P. (1995). The Dynamics of Institutionalization: Transformation Process in Norwegian Fisheries. *Administrative Science Quarterly*, 40(3), 398-422).

Hoy, F. (2003). Legitimizing Family Business Scholarship in Organizational Research and Education. *Entrepreneurship Theory and Practice*, 27(4), 417-422.

IFERA. (2003). Family Business Dominate. *Family Business Review*, 16(4), 235-240.

Institute for Family Business (IFB). (2008a). *The UK Family Business Sector: An Institute for Family Business Report by Capital Economics.* London: Institute for Family Business.

Institute for Family Business (IBF). (2008b). *Succession: Family Business Management Perspectives.* London: Instıtute for Family Business.

Institute for Family Business (IBF). (2008c). *Succession Management in Family Companies.* London: Instıtute for Family Business.

International Labour Organization (ILO). (2005). *Job and Work Analysis: Guidelines on Identifying Jobs for Persons with Disabilities*. Switzerland: ILO Publications.

Irene, M. (2008). *Overview of Family Business Relevant Issues.* Austrian Institute for SME Research.

Işıloğlu, B. (2006). *Anksiyete ve Depresyon Tanısı ile İzlenen Evli Kadınlarda Aile İçi Şiddetin Sosyodemografik Faktörler, Çift Uyumu ve Hastalıkla İlişkisi.* (Yayımlanmamış Uzmanlık Tezi). İstanbul: Bakırköy Prof.Dr. Mazhar Osman Ruh Sağlığı ve Sinir Hastalıkları Eğitim ve Araştırma Hastanesi 12. Psikiyatri Birimi.

İçin, İ. (2008). *Aile İşletmelerinde Kurumsallaşma ve Yönetim ve Konuya İlişkin Bir Araştırma.* (Yayımlanmamış Doktora Tezi). İstanbul: İstanbul Üniversitesi Sosyal Bilimler Enstitüsü.

İlter, M. (2001). *Aile Şirketlerinde Kurumsallaşma ve KOBİ'lerin Yönetim Sorunları.* İstanbul: İstanbul Ticaret Odası Yayınları.

İstanbul Ticaret Odası. (2012). *Sanayi Sektöründeki KOBİ'ler: Sorunlar ve Çözümleri.* İstanbul: İstanbul Ticaret Odası.

İşcan, Ö.F. (2000). Stratejik Yönetim ve İşgören Eğitimi. *Atatürk Üniversitesi İktisadi ve İdari Bilimler Fakültesi Dergisi*, 14(1), 231-243.

İşcan, Ö.F. (2011). *Kurumsal Yönetişim Uygulamaları*. Erzurum: Aktif Yayınevi.

İşcan, Ö.F. ve Naktiyok, A. (2005). *Dijital Çağ Örgütleri*. İstanbul: Beta Yayınları.

İzmirlioğlu, M. (2011). *Aile Şirketlerinde Profesyonellerle Yönetim*. İzmir: Ticaret Yayınları.

Jakubowska, D.S. (2012). A Systems Approach to Family Business. M. Zawadka (Ed.), *Family in Business or Business in Family: Methodology for The Support of Family,* içinde (62-67). Warsaw: Polish Agency for Enterprise Development.

Kahveci, T.C. (2007). *İmalat İşletmelerinde Kurumsallaşma ve Kurumsal Modelleme.* (Yayımlanmamış Doktora Tezi). Sakarya: Sakarya Üniversitesi Fen Bilimleri Enstitüsü.

Kalkan, V.D. (2006). Aile İşletmelerinde Süreklilik Yönetimi. *Cumhuriyet Üniversitesi Sosyal Bilimler Dergisi*, 30(1), 71-87.

Kangal, F.G. (2007). *Küçük İşletmelerin Kurumsallaşmasında Değişim Süreci ve Bir Araştırma.* (Yayımlanmamış Yüksek Lisans Tezi). Sivas: Cumhuriyet Üniversitesi Sosyal Bilimler Enstitüsü.

Kantabutra, S. (2008). What Do We Know About Vision? *The Journal of Applied Business Research*, 24(2), 127-138.

Karabulut, A.T. (2008). Aile İşletmelerinin Kurumsallaşmaya ve Yönetim Fonksiyonlarına Yönelik Yönetim Sorunları: İstanbul'da Tekstil Sektöründe Üretim Yapan Aile İşletmesi KOBİ'ler Üzerinde Bir Araştırma. *Marmara Üniversitesi İktisadi ve İdari Bilimler Fakültesi Dergisi*, 25(2), 643-676.

Karasar, N. (2012). *Bilimsel Araştırma Yöntemi* (24. bs.). Ankara: Nobel Yayınları.

Karavardar, G. (2011). Aile İşletmelerinde Kurumsallaşma, Yetki Devri ve Belirsizliğe Tolerans. *Kırıkkale Üniversitesi Sosyal Bilimler Dergisi*, 1(1), 157-179.

Karcıoğlu, F. (2010). *Aile İşletmelerinde Kurumsallaşma*. Ankara: Ekev Yayıncılık.

Karpuzoğlu, E. (2004a). *Büyüyen ve Gelişen Aile İşletmelerinde Kurumsallaşma* (4. bs.). İstanbul: Hayat Yayıncılık.

Karpuzoğlu, E. (2004b). Aile İşletmelerinin Sürekliliğinde Kurumsallaşma. T. Koçel (Ed.), *1. Aile İşletmeleri Kongresi Kongre Kitabı* (2. bs.), içinde (ss. 42-53). İstanbul: İstanbul Kültür Üniversitesi Yayınları.

Karpuzoğlu, E. (2004c). Aile Şirketlerinde Paralel Planlama: Aile Girişimi Planı ve İşletme Stratejik Planı. T. Koçel (Ed.), *1. Aile İşletmeleri Kongresi Kongre Kitabı* (2. bs.), içinde (ss. 640-652). İstanbul: İstanbul Kültür Üniversitesi Yayınları.

Kebeci, T. (2011). *Aile Şirketlerinde Yönetim Anlayışı ve Kurumsallaşma*. İstanbul: İkinci Adam Yayınları.

Keklik, B. (2007). *İnsan Kaynakları Temininde Kullanılan Tekniklerin Etkinliklerine İlişkin KOBİ'lerde Bir Araştırma ve Model Önerisi.* (Yayımlanmamış Doktora Tezi). Isparta: Süleyman Demirel Üniversitesi Sosyal Bilimler Enstitüsü.

Kellermanns, F.W., & Eddleston, K.A. (2006). Corporate entrepreneurship in Family Firms: A Family Perspective. *Entrepreneurship Theory and Practice*, 30(6), 809-830.

Kets de Vries, M.F.R. (1993). The Dynamics of Family Controlled Firms: The Good and Bad News. *Organizational Dynamics,* 21(3), 312-323.

Kiracı, M., & Alkara, İ. (2009). Aile İşletmelerinde Kurumsallaşmaya Verilen Önem ve Turizm Sektöründeki Konaklama İşletmeleri Üzerine Bir Araştırma: Alanya-Eskişehir Örneği. *Afyon Kocatepe Üniversitesi İktisadi ve İdari Bilimler Fakültesi Dergisi*, 11(1), 167-197.

Kılıç, M. (2009). Kurumsal Yönetim. S. Besler (Ed.), *Yönetim Yaklaşımlarıyla Kurumsal Sürdürülebilirlik.* İstanbul: Beta Basım Yayım.

Kırım, A. (2005a). *Aile Şirketlerinin Yönetimi* (3. bs.). İstanbul: Sistem Yayıncılık.

Kırım, A. (2005b). *Yeni Dünyada Strateji ve Yönetim* (7. bs.). İstanbul: Sistem Yayıncılık.

Kırım, A. (2007). *Mor İneğin Akıllısı: İşinizi Farklılaştırmanın Kitabı* (42. bs.). İstanbul: Sistem Yayıncılık.

Klein, S.B., Astrachan, J.H., & Smyrnios, K.X. (2005). The F-PEC Scale of Family Influence: Construction, Validation, and Further Implication for Theory. *Entrepreneurship Theory and Practice*, 29(3), 321-339.

Kocabaş, F., & Baytekin, E.P. (2004). Aile İşletmelerinde Nepotizm ve İç Müşteri Üzerindeki Etkileri. T. Koçel (Ed.), *1. Aile İşletmeleri Kongresi Kongre Kitabı* (2. bs.), içinde (ss. 424-430). İstanbul: İstanbul Kültür Üniversitesi Yayınları.

Koçel, T. (2004). Önsöz ve Sunuş. T. Koçel (Ed.), *1. Aile İşletmeleri Kongresi Kongre Kitabı* (2. bs.), içinde (ss. ix-xiii). İstanbul: İstanbul Kültür Üniversitesi Yayınları.

Koçel, T. (2007). *İşletme Yöneticiliği* (11. bs.). İstanbul: Arıkan Basım Yayın Dağıtım.

Kotler, P. (2005). *A'dan Z'ye Pazarlama* (2. bs.). (Çev. A.K. Bakkal). İstanbul: MediaCat Kitapları.

Kotler, P., Armstrong, G., Saunders, J., & Wong, V. (1999). *Principles of Marketing* (2. Avrupa bs.). Milan: Prentice Hall Europe.

Köse, M. (2010). *Aile Şirketlerinde İnsan Kaynakları Yönetimi.* (Yayımlanmamış Yüksek Lisans Tezi). İstanbul: Kadir Has Üniversitesi Sosyal Bilimler Enstitüsü.

Kula, V. (2006). *Kurumsal Yönetim: Hissedarların Korunması Uygulamaları ve Türkiye Örneği.* İstanbul: Papatya Yayıncılık.

Kuş, E. (2009). *Nicel-Nitel Araştırma Teknikleri: Sosyal Bilimlerde Araştırma Teknikleri Nicel mi? Nitel mi?* (3. bs.). Ankara: Anı Yayınları.

Kut, Ş. (2004). Aile İşletmelerinde Kurumsal Düşünce ve Yapılanma Boşluğu. T. Koçel (Ed.), *1. Aile İşletmeleri Kongresi Kongre Kitabı* (2. bs.), içinde (ss. 402-414). İstanbul: İstanbul Kültür Üniversitesi Yayınları.

Laker, D.R., & Williams, M.L. (2003). Nepotizm's Effect on Employee Satisfaction and Organizational Commitment: An Empirical Study. *International Journal of Human Resources Development and Management*, 3(3), 191-202.

Lansberg, I. (1988) The Succession Conspiracy. *Family Business Review*, 1(2), 119-143.

Lawrence, T.B., Winn, M.I., & Jennings, P.D. (2001). The Temporal Dynamics of Institutionalization. *Academy of Management Review*, 26(4), 624-644.

Leach, P. (2012). *Family Councils: A Practical Guide* [Elektronik Sürüm]. London: Institute for Family Business

Leach, P., & Bogod, T. (1999). *Guide to Family Business* (3. bs). London: Kogan Page Publisher.

Leaptrott, J. (2005). An Institutional Theory View of the Family Business. *Family Business Review*, 18(3), 215-228.

Leblebici, D.N. (2008). Yönetim Bilimi Açısından Klasik Dönemi Hatırlamaya İlişkin Bir Çalışma. *Dumlupınar Üniversitesi Sosyal Bilimler Dergisi*, Sayı 21, Ağustos 2008, 99-118.

Leblebici, H., Salancik, G.R., Copay, A., & King, T. (1991). Institutional Change and the Transformation of Interorganizational Fields: An Organizational History of The U.S. Radio Broadcasting Industry. *Administrative Science Quarterly*, 36(3), 333-363.

Lee, J. (2006). Impact of Family Relationships on Attitudes of the Second Generation in Family Business. *Family Business Review*, 19(3), 175-191.

Lewandowska, A. (2012). The Strategy of the Family Business. M. Zawadka (Ed.), *Family in Business or Business in Family: Methodology for The Support of Family,* içinde (112-117). Warsaw: Polish Agency for Enterprise Development.

Lewandowska, A., Greser, J., & Jakubowski, J. (2012). Succession in a Family Business. M. Zawadka (Ed.), *Family in Business or Business in Family: Methodology for The Support of Family*, içinde (119-129). Warsaw: Polish Agency for Enterprise Development.

Lumpkin, G.T., Martin, W., & Vaughn, M. (2008). Family Orientation: Individual-Level Influences on Family Firm Outcomes. *Family Business Review*, 21(2), 127-138.

Lussier, R.N. ve Sonfield, M.C. (2004). Family Business Management Activities, Styles and Characteristics: A Correlational Study. *American Journal of Business*, 19(1), 47-54.

Machado-da-Silva, C.L., Fonesca, V.S., & Crubelatte, J.M. (2005). Unlocking the Institutional Process: Insights for an Institutionalizing Approach. *Brazilian Administration Review*, 2(1), 1-20.

Majerska, J. (2012). Resistance to Change in Family Business. M. Zawadka (Ed.), *Family in Business or Business in Family: Methodology for The Support of Family*, içinde (85-90). Warsaw: Polish Agency for Enterprise Development.

Marjanski, A. (2012). The Specific Character of Family Business. M. Zawadka (Ed.), *Family in Business or Business in Family: Methodology for The Support of Family*, içinde (26-35). Warsaw: Polish Agency for Enterprise Development.

Masatoğlu, H. (2006). Aile Şirketleri ile İlgili Bulgular. T. Koçel (Ed.), *2. Aile İşletmeleri Kongresi Kongre Kitabı*, içinde (ss. 265-267). İstanbul: İstanbul Kültür Üniversitesi Yayınları.

McCann, J.E., Leon-Guerrero, A.Y., Haley, Jr. J.D. (2001). Strategic Goals and Practices of Innovative Family Business. *Journal of Small Business Management*, 39(1), 50-59.

Mehrota, V., Morck, R., Shim, J., & Wiwattanakantang, Y. (2011). Must Love Kill the Family Firm? Some Exploratory Evidence. *Entrepreneurship Theory and Practice*, 35(6), 1121-1148.

Melin, L., & Nordqvist, M. (2007). The Reflexive Dynamics of Institutionalization: the Case of the Family Business. *Strategic Organization*, 5(3), 321-333.

Menéndez-Requejo, S. (2006). Ownership Structure and Firm Performance: Evidence from Spanish Family Firms. Z. Panikkos, K.X.S. Poutziouris, & S.B. Klein (Eds.), *Handbook of Research on Family Business,* içinde (ss. 575-592). Cornwall: IFERA.

Menteş, A. (2009). *Kurumsal Yönetişim ve Türkiye Analizi*. İstanbul: Derin Yayınları.

Meyer, J.W., & Rowan, B. (1977). Institutionalized Organizations: Formal Structure as Myth and Ceremony. *The American Journal of Sociology*, 83(2), 340-363.

Milton, L.P. (2008). Unleashing the Relationship Power of Family Firms: Identity Confirmation as a Catalyst for Performance. *Entrepreneurship Theory and Practice*, 32(6), 1063-1081.

Morris, M.H., Williams, R.W., & Nel, D. (1996). Factors Influencing Family Business Succession. *International Journal of Entrepreneurial Behaviour & Research*, 2(3), 68-81.

Murphy, J.J. (1998). *Görsel Yatırımcı.* (Çev. A. Perşembe). İstanbul: Scala Yayıncılık.

Muzondo, N. (2012). Mission Analysis and the Ashridge Mission Model: An Operational Conceptual Framework. *Universal Journal of Management and Social Sciences*, 2(5), 57-68.

Naktiyok, A. (2004). *İç Girişimcilik*. İstanbul: Beta Basım Yayım Dağıtım.

Nordqvist, M., Hall, A., & Melin, L. (2009). Qualitative Research on Family Business: The Relevance and Usefuleness of the Interpretive Approach. *Journal of Management & Organization*, 15(3), 294-308.

North, D.C. (2010). *Kurumlar, Kurumsal Değişim ve Ekonomik Performans* (2. bs.). (Çev. G.Ç. Güven). İstanbul: Sabancı Üniversitesi Yayınları.

Oliver, C. (1991). Strategic Responses to Institutional Processes. *Academy of Management Review,* 16(1), 145-179.

Onay, M., & Vezneli, Z. (2011). Aile Şirketlerinde 'Kurumsallaşamama' ve İkinci Kuşağın 'Duyarsızlığı'. *Organizasyon ve Yönetim Bilimleri Dergisi*, 3(2), 167-176.

Otokwala, G. (2010). *Whither Family Firms in Developing Countries*? (Doktora Tezi). Massachusetts: Harvard Law School.

Öner, H., & Turhan, Ö. (2010). Aile İşletmelerinde Yönetim ve Kurumsallaşma: Kurukahveci Mehmet Efendi. T. Koçel (Ed.), *4. Aile İşletmeleri Kongresi Kongre Kitabı,* içinde (ss. 119-134). İstanbul: İstanbul Kültür Üniversitesi Yayınları.

Özdemir, Y. (2010). *Türkiye'deki İnsan Kaynakları Yönetimi Anlayışının Belirlenmesine Yönelik Bir Araştırma: İSO 500 Örneği.* (Yayımlanmamış Doktora Tezi). Sakarya: Sakarya Üniversitesi Sosyal Bilimler Fakültesi.

Özgener, Ş. (2003). Büyüme Sürecindeki KOBİ'lerin Yönetim ve Organizasyon Sorunları: Nevşehir Un Sanayii Örneği. *Erciyes Üniversitesi İktisadi ve İdari Bilimler Fakültesi Dergisi*, Sayı: 20, Ocak-Haziran 2003, 137-161.

Özkoral, N.S. (2007). *İnsan Kaynakları Yönetimi Yönünden Kurumiçi Halkla İlişkiler Uygulamaları.* (Yayımlanmamış Doktora Tezi). İstanbul: Marmara Üniversitesi Sosyal Bilimler Fakültesi.

Özler, D. E., & Şahin, M.D. (2010). Yaklaşık Yarım Asırlık Geçmişe Sahip Aile İşletmelerinde Öne Çıkan Karekteristikler: Kütahyada Bir Araştırma. T. Koçel (Ed.), *4. Aile İşletmeleri Kongresi Kongre Kitabı,* içinde (ss. 41-52). İstanbul: İstanbul Kültür Üniversitesi Yayınları.

Özler, H., Özler, D.E., & Gümüştekin, G.E. (2007). Aile İşletmelerinde Nepotizmin Gelişim Evreleri ve Kurumsallaşma. *Selçuk Üniversitesi Sosyal Bilimler Enstitüsü Dergisi*, 1(17), 437-450.

Özsoy, Z. (2011). *Kurumsal Yönetim ve Yönetim Kurulları*. Ankara: İmge Kitabevi Yayınları.

Öztürk, Ü. (2008). *İnsan Kaynakları Bilgi Sistemleri (İKBS) ile Performans Değerlemesi Arasındaki İlişkinin İncelenmesi -Bir Uygulama-*. (Yayımlanmamış Doktora Tezi). Erzurum: Atatürk Üniversitesi Sosyal Bilimler Enstitüsü.

Özuysal, H.D. (2006). *Aile Şirketlerinin Kurumsallaşmasında Aile Anayasasının Önemi.* (Yayımlanmamış Doktora Tezi). İstanbul: Marmara Üniversitesi Sosyal Bilimler Enstitüsü.

Painter, C.N. (2002). *Early Leader Effects on the Process of Institutionalization Through Cultural Embedding: The Cases of William J. Donovan, Allen W. Dulles, and J. Edgar Hoover.* (Doktora Tezi). Charlottesville, Virginia: Faculty of the Virginia Polytechnic Institute.

Pamuk, G. (1997). Organizasyon ve Uygulama. S. Pektut (Haz.). *Stratejik Yönetim ve Senaryo Tekniği,* içinde (ss. 237-262). İstanbul: İrfan Yayımcılık.

Pazarcık, O. (2004). Aile İşletmelerinin Tanımı Kurumsallaşması ve Yönetişimi. T. Koçel (Ed.), *1. Aile İşletmeleri Kongresi Kongre Kitabı* (2. bs.), içinde (ss. 33-41). İstanbul: İstanbul Kültür Üniversitesi Yayınları.

Pollak, R.A. (1985). A Transaction Cost Approach to Families and Households. *Journal of Economic Literature*, 23(2), 581-608.

Poutziouris, P.Z., Steier, L., & Smyrnios, K.X. (2004). Guest Editorial A Commentary on Family Business Entrepreneurial Developments. *International Journal of Entrepreneurial Behaviour & Research*, 10(1), 7-11.

Poza, E. (2009). *Family Business*. (3. bs). Mason, Ohio: South-Western Cengage Learning Publisher.

PricewaterhouseCoopers (2011). *Aileler İşbaşında: PwC Aile Şirketleri Araştırması Türkiye Sonuçları.* PwC Türkiye.

Rousseau, J.J. (2008). *Toplum Sözleşmesi: ya da Siyaset Hukuku İlkeleri.* (Çev. İ. Yerguz). İstanbul: Say Yayınları. (1762).

Sadler-Smith, E., Sargeant, A., & Dawson, A. (1997). Higher Level Skills Training: Meeting the Needs of Small Business. *International Journal of Training and Development*, 1(4), 216-229.

Sağlam, N. (2006). Aile Şirketlerinde Sorunlar ve Çözüm Önerileri. T. Koçel (Ed.), *2. Aile İşletmeleri Kongresi Kongre Kitabı*, içinde (ss. 499-510). İstanbul: İstanbul Kültür Üniversitesi Yayınları.

Saha, N., & Gregar, A. (2012). Human Resource Management: As a Source of Sustained Competitive Advantage of the Firms. *International Proceedings of Economics Development and Research*, 46(1), 1-5.

Sargut, S.A. (2001). *Kültürler Arası Farklılaşma ve Yönetim.* İstanbul: İmge Kitabevi.

Sargut, S.A. (2009). Türkiye'de İşletme Yönetimi Eğitiminin Kurumsal Çerçevesi: Çeşitlilikten Eşbiçimliliğe. *Eskişehir Osmangazi Üniversitesi İktisadi ve İdari Bilimler Fakültesi Dergisi*, 4(1), 51-63.

Scott, W.R. (1987). The Adolescence of Institutional Theory. *Administrative Science Quarterly,* 32(4), 493-511.

Selznick, P. (1948). Foundations of the Theory of Organizations. *American Sociological Review*, 13(1), 25-35.

Selznick, P. (1996). Institutionalism 'Old' and 'New'. *Administrative Sciences Quarterly*, 41(2), 270-277.

Semercioöz, F., & Ayrancı, E. (2008). Aile İşletmelerinde, Ailenin İşletme Üzerindeki Etkisi ve Yöneticinin Finansal Performans Tatmini ile İlişkisi. T. Koçel (Ed.), *3. Aile İşletmeleri Kongresi Kongre Kitabı,* içinde (ss. 161-176). İstanbul: İstanbul Kültür Üniversitesi Yayınları.

Shanker, M.C., & Astrachan, J.H. (1996) Myths and Realities: Family Businesses' Contribution to the US Economy- A Framework for Assesing Family Business Statistics. *Family Business Review*, 9(2), 107-123.

Sharma, P. (1997). *Determinants of the Satisfaction of the Primary Stakeholders with the Succession Process in Family Firms.* (Doktora Tezi). Calgary: University of Calgary Faculty of Management.

Sharma, P. (2004). An Overview of the Field of Family Business Studies: Current Status and Directions for the Future. *Family Business Review*, 17(1), 1-36.

Sharma, P., Chrismann, J.J., & Chua, J.H. (2004). Stratejik Management of the Family Business: Past Research and Future Challenges. *Family Business Review*, 10(1), 1-35.

Sirmon, D.G., & Hitt, M.A. (2003). Managing resources: Linking Unique Resources, Management, and Wealth Creation in Family Firms. *Entrepreneurship Theory and Practice*, 27(4), 339-358.

Smith, A. (2005). *An Inquiry into the Nature and Causes of The Wealth of Nations* [Elektronik Sürüm]. Pennsylvania: A Penn Electronic Classics Series Publication.

Sonfield, M.C., & Lussier, R.N. (2004). First-, Second-, and Third-Generation Family Firms: A Comparison. *Family Business Review*, 17(3), 189-202.

Soysal, A. (2007). Aile İşletmelerinde Yönetim Sorunları ve Kurumsallaşma Gerçeği. *Çimento İşveren Dergisi*, 21(2), 20-37.

Sönmez, Y. (2010). *Sıradaki Lütfen: Ben Aile Şirketi*. İstanbul: Hayat Yayınları.

Steier, L.P. (2001). Next-Generation Entrepreneurs and Succession: An Exploratory Study of Modes and Means of Managing Social Capital. *Family Business Review*, 14(3), 259-276.

Steier, L.P., Chrisman, J.J., & Chua, J.H. (2004). Entrepreneurial Management and Governance in Family Firms: An Introduction. *Entrepreneurship Theory and Practice*, 28(4), 295-303.

Sten, J. (2007). What is a Business Family [Elektronik Sürüm]. *Electronic Journal of Family Business Studies (EJFBS)*, 1(2), 168-185).

Stewart, C.G. (t.y.). *The Three Keys to Successful Sibling Collaboration*. Family Legacy Asia.

Subaşılar, B. (2003). Eğitim İhtiyaç Analizi". F. Tahiroğlu (Ed.). *Düşünceden Sonuca İnsan Kaynakları* (3. bs.), içinde (269-274). İstanbul: Hayat Yayıncılık.

Suddaby, R. (2010). Challenges for Institutional Theory. *Journal of Management Inquiry*, 19(1), 14-20.

Sunar, L. (2011). *Türkiye'de İş Ortaklıkları: Durum/Çözüm/Öneriler.* İstanbul: İktisadi Girişim ve İş Ahlakı Derneği Yayınları.

Sürgevil, O., & Budak, G. (2010). İşletmecilikte yeni bir metafor: Kurum DNA'sı. *TİSK Akademi Dergisi,* 5(10), 68-87.

Şahin, B. (2011). Metodoloji. A. Tanrıöğen (Ed.), *Bilimsel Araştırma Yöntemleri* (2. bs.), içinde (111-130). Ankara: Anı Yayıncılık.

Şahman, İ., Tengilimoğlu, D., & Işık, O. (2008). Özel Hastanelerde Yönetimin Profesyonelleşmesinin, Kurumsallaşma Süreci Üzerindeki Etkisini Belirlemeye Yönelik Alan Çalışması. *Gazi Üniversitesi İktisadi ve İdari Bilimler Fakültesi Dergisi*, 10(2), 1-23.

Şakar, N. (2008). Kurumsallaşmada "Aile Anayasasının" Stratejik Rolü: Eskişehir'de Bir Araştırma. T. Koçel (Ed.), *3. Aile İşletmeleri Kongresi Kongre Kitabı,* içinde (ss. 357-364). İstanbul: İstanbul Kültür Üniversitesi Yayınları.

Şanal, M. (2011). *Aile İşletmelerinde Kurumsallaşma ve Kurumsal Girişimcilik Üzerine Bir Araştırma.* (Yayımlanmamış Doktora Tezi). Adana: Çukurova Üniversitesi Sosyal Bilimler Enstitüsü.

Şenyücel, Z. (2009). *Managing the Human Resource in the 21st Century.* [Elektronik Sürüm]. Ventus Publishing.

Şimşek, M.Ş. (1997). *Yönetim ve Organizasyon* (2. bs.), Konya: Damla Matbaacılık.

Şimşek, M.Ş. (2007). *İşletme Bilimlerine Giriş* (14. bs.), Konya: Yelken Basım Yayım Dağıtım.

Şimşek, M.Ş., & Kıngır, S. (2006). *Çağdaş Yönetim Araçlarından Seçmeler.* Ankara: Nobel Yayıncılık.

Şimşek, M.Ş., & Öge, H.S. (2011). *İnsan Kaynakları Yönetimi.* Konya: Eğitim Akademi Yayınları.

Tahiroğlu, F. (2003). Çalışanların Elde Tutulması ve Motivasyonu. F. Tahiroğlu (Ed.), *Düşünceden Sonuca İnsan Kaynakları* (3. bs.), içinde (111-114). İstanbul: Hayat Yayıncılık.

Tahiroğlu, F. (2003). Eleman Seçme ve Değerlendirme: İş Analizi, İş Tanımları ve İş Gerekleri. F. Tahiroğlu (Ed.), *Düşünceden Sonuca İnsan Kaynakları* (3. bs.), içinde (241-243). İstanbul: Hayat Yayıncılık.

Tanta, G., Uçkun, G., & Latif, H. (2004). Küçük ve Orta Büyüklükteki Aile İşletmelerinde Yönetim Sorunları (Sakarya İli Örneği). T. Koçel (Ed.), *1. Aile İşletmeleri Kongresi Kongre Kitabı* (2. bs.), içinde (ss. 582-594). İstanbul: İstanbul Kültür Üniversitesi Yayınları.

Taşkır, H., & Şimşek, T.B. (2008). Ayvalık ve Yöresinde Yaşam Biçimi Olan Zeytin Üreticiliğinin Kurumsallaşma Süreçleri Getirisi Olarak Zeytinciliğin Markalaşması ve Örnek Uygulamaları. T. Koçel (Ed.), *3. Aile İşletmeleri Kongresi Kongre Kitabı*, içinde (ss. 203-211). İstanbul: İstanbul Kültür Üniversitesi Yayınları.

Tolbert, P.S., & Zucker, L.G. (1994). Institutional Analysis of Organizations: Legitimate but not Institutionalized. *Biotechnology Studies, Institute for Social Science Research*, 6(5), 1-42.

Tuncel, H.T. (2011). *Aile Şirketlerinde Kurumsallaş(ama)ma*. Konya: Konya Ticaret Odası Yayınları.

Tuncer, D., Ayhan, D.Y., & Varoğlu, D. (2011). *Genel İşletmecilik Bilgileri* (4. bs.). Ankara: Siyasal Kitabevi.

Tunçer, P. (2012). Değişen İnsan Kaynakları Yönetimi Anlayışında Kariyer Yönetimi. *Ondokuz Mayıs Üniversitesi Eğitim Fakültesi Dergisi*, 31(1), 203-233.

Tutar, H., Yılmaz, M.K., & Erdönmez, C. (2004). *İşletme Becerileri Grup Çalışması* (2. bs.). Ankara: Nobel Yayın dağıtım.

Türk Sanayicileri ve İşadamları Derneği (2002). *Kurumsal Yönetim En İyi Uygulama Kodu: Yönetim Kurulunun Yapısı ve İşleyişi.* İstanbul: Türk Sanayicileri ve İşadamları Derneği Yayınları.

Türkel, S., & Yaşa, E. (2006). Aile İşletmeleri ve Kurumsallaşma Süreci (Mersin İli Örneği). T. Koçel (Ed.), *2. Aile İşletmeleri Kongresi Kongre Kitabı,* içinde (ss. 614-622). İstanbul: İstanbul Kültür Üniversitesi Yayınları.

Türkiye İstatistik Kurumu (2012). *Türkiye İstatistik Yıllığı*. Ankara.

Türkiye Kurumsal Yönetim Derneği (2010). *Kurumsal Yönetim İlkeleri Işığında Aile Şirketleri Yönetim Rehberi.* İstanbul.

Türkiye Kurumsal Yönetim Derneği ve Deloitte. (2007). *Aile Şirketleri İçin Adım Adım Kurumsal Yönetim.* İstanbul.

Tzu, S. (2010). *Savaş Sanatı: İş ve Sosyal Yaşamda Ayakta Kalın* (8. bs.). (Çev. H. İlhan). Ankara: Tutku Yayınevi.

Uçkun, C.G., & Yüksel, A. (2007). Aile Şirketlerinin Performansının Artırılmasında Bir Strateji: Dış Kaynaklardan Yararlanma (Outsourcing). *Selçuk Üniversitesi Karaman İktisadi ve İdari Bilimler Fakültesi Dergisi,* Yerel Ekonomiler Özel Sayısı, 25-39.

Ulukan, C. (1999). *Aile İşletmelerinde Büyüme Süreci.* (Yayımlanmamış Doktora Tezi). Eskişehir: Anadolu Üniversitesi Sosyal Bilimler Enstitüsü.

Ulukan, C. (2004). Aile İşletmeleri Kurumsal Yönetim İçin Ne Kadar Hazır? Eskişehir'de Faaliyet Gösteren Aile İşletmeleri Üzerine Bir Araştırma. T. Koçel (Ed.), *1. Aile İşletmeleri Kongresi Kongre Kitabı* (2. bs.), içinde (ss. 212-222). İstanbul: İstanbul Kültür Üniversitesi Yayınları.

Ulukan, C. (2006). Aile İşletmeleri ve Profesyonel Yönetim Anlayışı. T. Koçel (Ed.), *2. Aile İşletmeleri Kongresi Kongre Kitabı,* içinde (ss. 155-160). İstanbul: İstanbul Kültür Üniversitesi Yayınları.

Uluyol, O. (2004). *Aile Şirketlerinde Çatışmanın Boyutları, Finansal Yapıyı Tehdit Eden Sorunlar ve Çözüm Önerileri.* (Yayımlanmamış Doktora Tezi). Malatya: İnönü Üniversitesi Sosyal Bilimler Enstitüsü.

Ural, A. (2004). *Aile Şirketlerinde 'Kurumsallaşma' Sendromu.* İstanbul: Sistem Yayıncılık.

Ural, A., & Kılıç, İ. (2011). *Bilimsel Araştırma Süreci ve SPSS ile Veri Analizi* (3. bs.). Ankara: Detay Yayıncılık.

Ural, T., & Balıkçıoğlu, B. (2004). Aile Şirketlerinde Kurumsallaşma ile Şirket Sahibinin Kültürel Değerleri Arasındaki İlişki: Antakya ve Kayseri Örneği. T. Koçel (Ed.), *1. Aile İşletmeleri Kongresi Kongre Kitabı* (2. bs.), içinde (ss. 534-546). İstanbul: İstanbul Kültür Üniversitesi Yayınları.

Uzunçarşılı, Ü., Toprak, M., & Ersun, O. (2000). *Şirket Kültürü ve İş Prensipleri.* İstanbul: İstanbul Ticaret Odası Yayınları.

Ülgen, H., & Mirze, S.K. (2007). *İşletmelerde Stratejik Yönetim*. İstanbul: Arıkan Basım Yayım.

Ünker, Ü. (Ekim 2012). Strateji Ne Demek? *Beyin Gücü Dergisi.* 4(42), s.21.

Villalonga, B., & Amit, R. (2006). How Do Family Ownership, Control, and Management Affect Firm Value? *Journal of Financial Economics*, 80(2), 385-413.

Ward, J.L. (1997) Growing the Family Business: Special Challenges and Best Practices. *Family Business Review,* 10(4), 323-337.

Werner, J.M. (2000). Implications of OCB and Contextual Performance for Human Resource Management. *Human Resource Management Review*, 10(1), 3-24.

Weroniczak, L. (2012). Intergenerational Dialogue. M. Zawadka (Ed.), *Family in Business or Business in Family: Methodology for The Support of Family,* içinde (72-79). Warsaw: Polish Agency for Enterprise Development.

Werther, W.B. Jr., & Davis, K. (1989). *Human Resources and Personnel Management* (3. bs.). Singapore: McGraw-Hill Book Co.

Yakupoğulları, C. (2001). *Aile Şirketlerinde Çatışma ve Çözüm Yolları: Erzurum'daki Aile Şirketlerinde Bir Uygulama.* (Yayımlanmamış Yüksek Lisans Tezi). Erzurum: Atatürk Üniversitesi Sosyal Bilimler Enstitüsü.

Yamak, S., & Öktem, Y.Ö. (2008). Türkiye'deki Aile İşletmelerinde Genel Müdürlerin Konumu. T. Koçel (Ed.), *3. Aile İşletmeleri Kongresi Kongre Kitabı,* içinde (ss. 417-427). İstanbul: İstanbul Kültür Üniversitesi Yayınları.

Yarımkaya, A. (2011). *İnsan Kaynakları Yönetimi.* İstanbul: İstanbul Sanayi Odası Yayınları.

Yazgan, Y. (2008). *Kurumsallaşma Kavramına Psikolojik bir Bakış: Aile Kalmak, Şirket Olmak.* İstanbul: Türkiye Kurumsal Yönetim Derneği Yayınları.

Yazıcıoğlu, İ., & Koç, H. (2009). Aile İşletmelerinin Kurumsallaşma Düzeylerinin Belirlenmesine Yönelik Karşılaştırmalı Bir Araştırma. *Selçuk Üniversitesi Sosyal Bilimler Enstitüsü Dergisi*, 21/2009, 497-507.

Yener, M.İ., & Aykol, S.E. (2010). "Güven" Üzerine Bir Gensoru: Bir Aile İşletmesinde Güven Kavramının Etnografik İncelemesi. T. Koçel (Ed.), *4. Aile İşletmeleri Kongresi Kongre Kitabı,* içinde (ss. 197-208). İstanbul: İstanbul Kültür Üniversitesi Yayınları.

Yıldız, A. (2008). *Aile İşletmelerine Tavsiyeler: Konya'da Aile İşletmeleri Üzerine Yapılmış Bir Araştırma.* İstanbul: Sistem Yayıncılık.

Yıldız, G., & Alpaslan, S. (2006). İnsan Kaynaklarını Güçlendirme: Empowerment. M.Ş. Şimşek, S. Kıngır (Ed.), *Çağdaş Yönetim Araçlarından Seçmeler*, içinde (ss. 95-110). Ankara: Nobel Yayın Dağıtım.

Yıldız, G., Tutar, H., & Yılmazer, A. (2012). Aile İşletmelerinde Aile Değerleri Kurumsallaşmayı Engeller mi? *Çukurova Üniversitesi İktisadi ve İdari Bilimler Fakültesi Dergisi*, 16(1), 119-134.

Yıldız, S., & Ünlü, A. (2011). Kurumsal Teori Bağlamında AB Üyelik Sürecinde Türk Polisinde Değişim. *Yönetim Bilimleri Dergisi*, 9(1), 215-237.

Yumuşak, S. (2009). *İnsan Kaynakları Yönetiminde Performans Değerlemesinin Etkinliğinin Ölçülmesi ve Bir Uygulama.* (Yayımlanmamış Doktora Tezi). Bursa: Uludağ Üniversitesi Sosyal Bilimler Enstitüsü.

Zahra, S.A., Hayton, J.C., & Salvato, C. (2004). Emtrepreneurship in Family vs. Non-Family Firms: A Resource Based Analysis of the Effect of Organizational Culture. *Entrepreneurship Theory and Practice*, 28(4), 363-381.

Zahra, S.A., & Sharma, P. (2004). Family Business Research: A Strategic Reflection. *Family Business Review*, 18(4), 331-346.

Zheng, C.S.M., (1999). *Human Resource Management and Enterprise Performance in Small and Medium Enterprise in China (Rapor No: E1999002).* Beijing: The China Center for Economic Research Peking University.

Zucker, L.G. (1983). Organizations As Institutions. *Research in the Sociology of Organizations*, Vol. 2, 1-47.

Zucker, L.G. (1987). Institutional Theories of Organization. *Annual Review of Sociology*, Vol. 13, 443-464.

WEB- KAYNAKLARI

Argüden, Y. (t.y.). Kurumsallaşma. Erişim: 8.01. 2013. http://www.genbilim.com/content/view/6386/85/

Aile-Şirket İkilemi. (t.y.). Erişim: 28.09.2012. http://www.corpusfamilia.com/icerik.php?id=17

Avrupa Birliği Türkiye İş Geliştirme Merkezi. *Kurumsallaşma*. Erişim: 8.01.2013. http://www.abigem.org/appmanager/tr/portal?_nfpb=true&pageLabel=pageKobiUretim&nodeName=KobiUretim_06

Bellet, W., Dunn, B., Heck, R.K.Z., Parady, P., Powell, J., & Upton, N.B. *The Task Force of the International Family Business Program Association*. Erişim: 6.05.2012. http://www.fambiz.com/Orgs/Cornell/ articles/ real/fbpa.crm

Bezirci, M.K. (t.y.). *Kurumsallaşma Nedir? Ne Değildir*? Erişim: 8.01.2013. http://www.marmarasps.com.tr/images/makale_kapak/e9a2bf440c60636914697685af9ba8f4.pdf

Colli, A. (t.y.). *Family Firms in European Economic History.* Erişim: 21.04.2012. http://ssrn.com/abstract=1583862

Deazeley, B. (2009). *The Impotrance of Vision, Mission and Values.* Erişim: 20.03.2013. http://www.nonprofitrisk.imaginecanada.ca/files/insuranceinfo/en/publications/beth_deazeley_vision_oct_2009.pdf

DeFrain, J. (1999). *Strong Families.* Erişim: 08.06.2013. http://www.aifs.gov.au/institute/pubs/fm/fm53jdf.pdf

Dreux, D.R. (t.y.). *Financing Family Business: Alternatives to Selling Out or Going Public.* Erişim: 28.04.2012. http://novoandcompany.com/pdfs/Dreux-Financing-Family-Business- Alternatives-to-Selling-Out.pdf

Drucker on Family Business Management Part I. (Mart 2004). Erişim: 5.10.2013. http://www.btmbeijing.com/contents/en/business/2004-03/ management/drucker

Family Constitution. (t.y.). Erişim: 25.03.2013. http://www.smetoolkit.org/ smetoolkit/en/content/en/6741/Family-Constitution_Case-Study-2-The-Carjaval-Group-

FEUSA. (Mart 2011.) Annual Family Business Survey: General Results & Conclusions. Erişim: 28.03.2012. http://www.familyenterpriseusa.org

Fındıkçı, İ. (t.y.). *Aile Şirketinin Avantajları ve Dezavantajları.* Erişim: 8.01.2013. http://subconturkey.com/2011/Mart/koseyazisi-Aile-sirketinin-avantajlari-vedezavantajlari.html

Fındıkçı, İ. (t.y.). *Kurumsallaşma Düzeyiniz Belirlenebilir mi? Kurumsallaşma mı, Profesyonelleşme mi?* Erişim: 8.01.2013. http://subconturkey.com/2011/Mart/koseyazisi-Kurumsallasma-Duzeyiniz-Belirlenebilir-mi.html

Grengs, N. (2011). *Top 10 Reasons to Create a Family Council For Your Family-Owned Business.* Erişim Tarihi: 24 Mart 2013. http://www.nwcoaches. wordpress.com/2011/05/24/top-10-reasons-to-create-a-family-council-for-your-family--owned-business/

http://www.cinnabarbridge.com/publications/articles/pdfs/duval-12.pdf Erişim: 03.08. 2013.

https://www.statistics.laerd.com/statistical-guides/pearson-correlation-coefficient-statistical-guide.php Erişim: 30.07.2013.

http://www.tobb.org.tr/KobiArastirma/Sayfalar/KOBITanimi.aspx Erişim: 20.07.2013.

Immergut (2010). *Institution / Institutionalism*. Erişim: 8.01.2013 https://www.social-science.huberlin.de/lehrbereiche/comppol/pubb/pdfs/ Immergut2011.pdf

Kaya, M.A. (2009). *Kurumsallaşma.* Erişim: 9.06.2013. http://www.fikirbahcesi.org/kisisel-gelisim/kurumsallasma.html

Kılınç, T. (t.y.). *Kurumsallaşmayı Gerçekten Anlamak.* Erişim: 8.01.2013 http://dd.com.tr/indeks.php/makalearastirmaroportaj/makaleler/kurumsallasmayi-gercekten-anlamak/

Kleiman, R., & Peacock, E. (1996). Family Business as An Economic Phenomenon*. Wellfare to Well Being: Families & Economies, 2(2)*. Erişim: 6.01.2012. http://www.hdl.handle.net/2027/spo.4919087.0002.208

Kurumsallaşma. (t.y.). Erişim: 6.06.2013. http://www.isletmeportali.com /konular/yonetim-ve-organizasyon/kurumsallasma-2.html

Leach, P. (t.y.). *Family Constitutions.* Erişim: 25.03.2013. http://www.familybusinessplace.com/family-constitutions-_559/

Lingren, H.G. (1990). Setting Up a Family Council. Erişim: 24.03.2013. http://digitalcommons.unl.edu/cgi/viewcontent.cgi?article=1546&context=extensionhist

Matiloğlu, Y. (t.y.). *Stratejik İnsan Kaynakları Planlaması*. Erişim: 22.05.2013. http://www.arelsem.arel.edu.tr/tr/makale/8f14e45fceea167a5a36dedd4bea2543/stratejik_insan_kaynaklari_planlamasi_

Melero, E. (2004). *Sex Differences in Managerial Style: From Individual Leadership to Organizational Labour Relationships.* (Tartışma Raporu No. 1387) (Dijital Sürüm). Erişim: 3.08.2013. http://ftp.iza.org/dp1387.pdf

OECD (Ağustos 2004). *The OECD Principles of Corporate Governance*. Erişim: 8.01.2013. http://www.oecd.org/daf/ca/corporategovernanceprinciples/33647763.pdf

T.C. Bilim, Sanayi ve Teknoloji Bakanlığı web sitesi. Erişim: 5.08.2013. http://osbbs.osbuk.org.tr/tuketim-grafik.php

T.C. Resmî Gazete (2002). 22 Eylül 2002. Sayı: 24884, Erişim: 6.08.2013. http://www.resmigazete.gov.tr/main.aspx?home=http://www.resmigazete.gov.tr/eskiler/2002/09/20020922.htm&main=http://www.resmigazete.gov.tr/eskiler/2002/09/20020922.htm

Tok, E. (2009). Kapitalizmde 'Yaratıcı Yıkım' Artık İşlemiyor. Erişim: 6.06.2013 http://www.anlayis.net/makaleGoster.aspx?dergiid=70&makaleid=1714

Tunç, O. (2012). Aile Şirketlerinde Kurumsallaşma. Erişim: 8.01.2013. http://www.yenimakale.com/aile-sirketlerinde-kurumsallasma.html

Tüm Özel Öğretim Kurumları Derneği (2010). *Yükseköğretime Giriş Çalıştayı Raporu*. Erişim:5.09.2013. http://www.toder.org/arastirma/2010_yuksekogretime_giris_calistayi_raporu_1

Vasile, T., & Iancu, A., (2009). A Model of Strategic Management Process. *Tibiscus Craiova Üniversitesi Yıllık Akademik Çevirimiçi Dergisi*, ss. 406-411. Erişim: 9.06.2013. http://fse.tibiscus.ro/anale/Lucrari2009/067. Vasile, Iancu.pdf

Ward, J.L., & Aronoff, C.E. (1990). Just What is a Family Business? Erişim: 23.04.2012. http://findarticles.com/p/articles/mi_1154/is_n2_v78/ai_8530009/?tag=content;col1dima

Wright, M.P., McMahan, G.C., & McWilliams, A. (1993). Human Resources and Sustained Competitive Advantage: A Resource-Based Perspective. Erişim: 9.06.2013. http://ceo.usc.edu/pdf/T9319239.pdf

İRAN

KİMLİK VE SİYASET

Dr. Yunus EROĞLU

EĞİTİM
yayınevi

İRAN KİMLİK VE SİYASET

Dr. Yunus Eroğlu

Genel Yayın Yönetmeni: Yusuf Ziya Aydoğan (yza@egitimyayinevi.com)
Genel Yayın Koordinatörü: Yusuf Yavuz (yusufyavuz@egitimyayinevi.com)
Sayfa Tasarımı: Eğitim Yayınevi Grafik Birimi
Kapak Tasarımı: Eğitim Yayınevi Grafik Birimi

T.C. Kültür ve Turizm Bakanlığı
Yayıncı Sertifika No: 47830

ISBN: 978-625-6408-36-4
1. Baskı, Şubat 2023

Baskı Cilt
Uzun Dijital Matbaacılık
İstanbul Cad. İstanbul Çarşısı No: 48/48 - 49 İskitler 06070 / Ankara
Matbaa Sertifika No: 47865

Kütüphane Kimlik Kartı

İRAN KİMLİK VE SİYASET
Dr. Yunus Eroğlu
152 s., 135x215 mm
Kaynakça var, dizin yok.
ISBN: 978-625-6408-36-4

Copyright © Bu kitabın Türkiye'deki her türlü yayın hakkı Eğitim Yayınevi'ne aittir. Bütün hakları saklıdır. Kitabın tamamı veya bir kısmı 5846 sayılı yasanın hükümlerine göre kitabı yayımlayan firmanın ve yazarlarının önceden izni olmadan elektronik/mekanik yolla, fotokopi yoluyla ya da herhangi bir kayıt sistemi ile çoğaltılamaz, yayımlanamaz.

EĞİTİM
yayınevi

Yayınevi Türkiye Ofis: İstanbul: Eğitim Yayınevi Tic. Ltd. Şti., Atakent mah. Yasemen sok. No: 4/B, Ümraniye, İstanbul, Türkiye

Konya: Eğitim Yayınevi Tic. Ltd. Şti., Fevzi Çakmak Mah. 10721 Sok. B Blok, No: 16/B, Safakent, Karatay, Konya, Türkiye
+90 332 351 92 85, +90 533 151 50 42, 0 332 502 50 42
bilgi@egitimyayinevi.com

Yayınevi Amerika Ofis: New York: Egitim Publishing Group, Inc.
P.O. Box 768/Armonk, New York, 10504-0768, United States of America
americaoffice@egitimyayinevi.com

Lojistik ve Sevkiyat Merkezi: Kitapmatik Lojistik ve Sevkiyat Merkezi, Fevzi Çakmak Mah. 10721 Sok. B Blok, No: 16/B, Safakent, Karatay, Konya, Türkiye
sevkiyat@egitimyayinevi.com

Kitabevi Şubesi: Eğitim Kitabevi, Şükran mah. Rampalı 121, Meram, Konya, Türkiye
+90 332 499 90 00
bilgi@egitimkitabevi.com

İnternet Satış: www.kitapmatik.com.tr
+90 537 512 43 00
bilgi@kitapmatik.com.tr

ilk okuyan siz olun
kitapmatik
internetteki kitapçınız

KAYNAKÇA

AHİN, T. (2008). İran İslam Cumhuriyeti'nde Kamu Yönetimi. Ankara Üniversitesi, Sosyal Bilimler Enstitüsü, Kamu Yönetimi Ve Siyaset Bilimi (Yönetim Bilimleri) Anabilim Dalı, (Yayımlanmış Doktora Tezi).

AKDEVELİOĞLU, A. (1999), "*İran'da Dış Politikanın Etnik-Dinsel Temelleri*", (Yayınlanmış Yüksek Lisans Tezi, Ankara Üniversitesi), Ankara.

AKDEVELİOĞLU, A. (2004), "İran İslam Cumhuriyeti'nin Orta Asya ve Azerbaycan Politikaları", *Uluslararası İlişkiler Dergisi,* Cilt: 1, Sayı: 2, Ankara.

AKGÜN, B. (2015), "İran-ABD (Batı) Barışının Muhtemel Küresel ve Bölgesel Etkileri", *Stratejik Düşünce Enstitüsü,* No: 9, Ankara.

AKMAN, Ç., ERGÜN, G. (2019). İran İslam Cumhuriyeti'nin Yönetim Yapısı Üzerine Bir Değerlendirme. *Journal Of Social And Humanities Scıences Research*, 6 (38), 1627-1640.

ALAGÖZ, B., KANDEMİR, E. (2015). 11 Eylül Sonrası Dönemde Bölgesel Güvenlik Ve İran'ın Afganistan Siyaseti, *Türkiye Ortadoğu Çalışmaları Dergisi*, 2 (2), 109-140.

ANZELİOĞLU, Y. İ. (2018). "Tarih Boyunca İran'da Ayaklanma Geleneği Ve Halk Hareketleri (1979 İslam Devrimine Kadar)", *İran'da Son Olaylar, Nedenleri Ve Yansımaları* (Edit: Şennur Şenel), Uluslararası İran Türkleri Düşünce Platformu (Üçüncü Kitap). ISBN: 978-605-2030-78-3.

ARAS, B. (2014), "Arap Baharı'nın Jeopolitiği", *Ortadoğu Analiz Dergisi,* Cilt: 6, Sayı: 64, Ankara.

ARIKAN, P. (2014), "İran-Rusya Mutabakat Anlaşması: Stratejik Ortaklık Mı?", *Ortadoğu Analiz Dergisi*, Sayı: 6, Cilt: 64, Ankara.

ATTAR, A. (2008), "İran'ın Farslaşma Süreci Ve Bu Süreçte Farsçanın Rolü", *Atatürk Kültür Merkezi Dergisi/ERDEM*, Sayı: 52, Ankara.

ASYLBEKOVA, G. (2021). "Müctehid Hanım Sahabiler", Necmettin Erbakan Üniversitesi Sosyal Bilimler Enstitüsü, Temel İslam Bilimleri Anabilim Dalı, (Yayımlanmış Yüksek Lisans Tezi),

AYDIN, E. (2014), "İran'ın Kürt Politikası", *Ankara Strateji Enstitüsü*, Analiz no: 2014-1 Ankara.

BACIK, G. (2008), "İran Ve İsrail: Motivasyonel Yapılar Ve Dış Politika (1979-2008)", *Orta Doğu'da Güç Savaşları: Hedef Neden İran?* (Hazırlayan: Memet Tuncel), Etkileşim Yayınları, İstanbul.

BALİBAR, E., WALLERSTEİN, I. (2017). Irk Ulus Sınıf: Belirsiz Kimlikler. (Çev. Nazlı Ökten), (6. Baskı), Metis Yayınları, İstanbul.

BARZEGAR, K. (2010), "İran, Orta Doğu Ve Güvenlik", *Orta Doğu Analiz Dergisi*, Cilt: 2, Sayı: 21, Ankara.

BAUMAN, Z. (2022). Kimlik. (Benedetto Vecchi Tarafından Gerçekleştirilmiş Söyleşiler), (Türkçe Söyleyen: Mesut Hazır). (6. Baskı). Heretik Yayınları.

BEST, S., KELLNER, D. (2016). Postmodern Teori (Eleştirel Soruşturmalar). (Çev: Mehmet Küçük), (3. Baskı), Ayrıntı Yayınları, İstanbul.

BEŞİRİYE, H. (2009), *İran'da Devlet, Toplum Ve Siyaset*, Dünya Siyaseti Yayınları, İstanbul.

BİNGÖL, O. (2013), "Arap Baharı Ve Orta Doğu: Çok Eksenli Güç Mücadelesinde Denge Arayışları*", Türk Dünyası İncelemeleri Dergisi*, Cilt: 2, Sayı: 13, İzmir.

BİRSEL, H. (2013), " İran'ın Jeopolitik Özelliklerinin Değişik Açılardan İncelenmesi", *Arap Baharında Son Durak İran*, (Editör: Haktan Birsel), IQ Kültür Sanat Yayıncılık, İstanbul.

LE BON, G. (2015). Kitleler Psikolojisi. (2. Baskı), (Çev. Hasan Can), Tutku Yayınevi.

BOZ, H. (2011), "Belucistan, Orta Asya'nın Kürdistan'ı Mı?", *21. Yüzyıl Dergisi,* Sayı 36, Ankara.

CASTELLS, M. (2004). Enformasyon Çağı: Ekonomi, Kültür Ve Toplum. (2. Cilt: Kimliğin Gücü). (2. Baskı). (Çev. Ebru Kılıç). İstanbul Bilgi Üniversitesi Yayınları. ISBN: 975-6176-53-9

CAŞIN, H. M. (2012), "Rusya'nın Orta Asya Ve BDT Politikaları Kapsamında Bölgesel Güç Dengelerinin Değişimi", *Orta Asya Ve Kafkaslarda Siyaset*, (Editör: Hulusi Kılıç Ve Elif Toprak), Anadolu Üniversitesi, Açık Öğretim Fakültesi Yayını No: 1664, Eskişehir.

CHAMBERS, I. (2019). Göç, Kültür, Kimlik. (Çev. İsmail Türkmen Ve Mehmet Beşikçi). (3. Baskı), *Ayrıntı Yayınları*, İstanbul.

CROSS, R., SNOW, D. A. (2012). Social Movements. *The Wiley-Blackwell Companion to Sociology*, First Edition. Edited by George Ritzer, 522-544, DOI: 10.1002/9781444347388.ch28

DAĞCI, K. (2007), "AB-İran İlişkileri Ve Parametreleri", *Türk Asya Stratejik Araştırmalar Merkezi,* İstanbul.

DEDEOĞLU, B. (2008*).* "11 Eylül Öncesi Ve Sonrasıyla ABD-İran İlişkileri*", Orta Doğu'da Güç Savaşları: Hedef Neden İran?* (Hazırlayan: Memet Tuncel), Etkileşim Yayınları, İstanbul.

DEMİRCAN, E. T. (2012), *Akdeniz İçin Birlik Projesi Ve Ortadoğu*, (Yayınlanmış Yüksek Lisans Tezi), Atılım Üniversitesi, Ankara.

DİLEK, K. (2011), "Türk Cumhuriyetleri'nin Bağımsızlıklarının 20. Yılında İran'ın Orta Asya Politikaları" *-RAPOR- Ahmet Yesevi Üniversitesi, SFN Televizyon Tasarım Yayıncılık*, Yayın No: 7, Ankara.

DOSTER, B. (2012), "Bir Bölgesel Güç Olarak İran'ın Orta Doğu Politikası", *Ortadoğu Analiz Dergisi*, Cilt: 4, Sayı: 44, Ankara.

EFEGİL, E. (2012a), "Orta Doğu Ülkelerinin Dış Politikalarını Belirleyen Unsurlar", *Orta Doğu Analiz Dergisi*, Cilt: 4, Sayı: 47, Ankara.

EFEGİL, E. (2012b), "Orta Doğu Ülkelerinin Dış Politika Yapım Sürecini Etkileyen Unsurlar*", Orta Doğu Analiz Dergisi*, Cilt: 4, Sayı: 48, Ankara.

ELHAN, N. (2019). Pehleviler Dönemi'nde İran'da Ulus-Devlet: Milli Kimlik Ve Geleneğin İcadı. *İran Çalışmaları Dergisi*, 3 (2), 13-37, DOI: 10.33201/iranian.630767.

FANID, N. A. (2015). İran İslam Cumhuriyeti'nin Hükümet Sistemi, *Mehmet Akif Ersoy Üniversitesi Sosyal Bilimler Enstitüsü Dergisi,* 7 (12), 283-296.

FANID, N. A. (2020). İran'ın İdari Teşkilat Sistemi. *Burdur Mehmet Akif Ersoy Üniversitesi Oğuzhan Sosyal Bilimler Dergisi*, 2 (2), 134-157).

FIRAT, Y. (2018). Sosyal Hareketler Sosyolojisi Bağlamında Terör Hareketlerinin Değerlendirilmesi, *Uluslararası Sosyoloji Ve Ekonomi Dergisi*, 1 (1), 76-96.

GİDDENS, A, SUTTON, P. W. (2018). Sosyolojide Temel Kavramlar. (3. Baskı), (Çev. Ali Esgin), Phoenix Yayınevi. ISBN: 978-605-9801-73-7.

GÖÇER, İ., ÇINAR, S. (2015), "Arap Baharı'nın Nedenleri, Uluslararası İlişkiler Boyutu Ve Türkiye'nin Dış Ticaret Ve Turizm Gelirlerine Etkileri", *Kafkas Üniversitesi İktisadi Ve İdari Bilimler Fakültesi Dergisi*, Cilt: 6, Sayı: 10, Kars.

GÜNDOĞAN, Ü. (2011), "Geçmişten Bugüne İran İslam Devrimi: Genel Değerlendirme", *Ortadoğu Analiz Dergisi*, Cilt: 3, Sayı: 29, Ankara.

GÜNEYSU, G. (2019). Geleceğin Eski Savaş Alanı Olarak Beluçistan, *ANASAM Anadolu Strateji Dergisi,* 1 (1), 61-71.

HABERMAS, J. (2019). "Öteki" Olmak "Öteki"yle Yaşamak -Siyaset Kuramı Yazıları- (Çev. İlknur Aka), (10. Baskı). Yapı Kredi Yayınları, İstanbul.

HASSANPASHAEI, H. (2022). İran-Fars Milli Kimliğinin Oluşumu Ve Türk Sorunu: 1800-1940. *Bölgesel Araştırmalar Dergisi*, 6 (1). 209-252.

İNAT, K. (2014), "ABD-İran İlişkilerinin Ortadoğu Ve Türkiye'ye Etkileri", *Seta Perspektif Dergis*i, Sayı: 85, Ankara.

İPEK, C. D. (2012), "Güney Azerbaycan Türklerinde Kimlik Sorunu", *Türk Dünyası İncelemeleri Dünyası,* Cilt:12, Sayı:1, 267-283.

İŞCAN, İ. H. (2004), "Uluslararası İlişkilerde Klasik Jeopolitik Teoriler Ve Çağdaş Yansımaları", *Uluslararası İlişkiler Dergisi*, Cilt: 1, Sayı: 2, Ankara.

KAFKASYALI, S. (2012), "Orta Asya'da Güç Ve Zihniyet", *Bölgesel Yöresel Politikalarda Orta Asya,* (Editör: Savaş Kafkasyalı), Ahmet Yesevi Üniversitesi, SFN Televizyon Tanıtım Tasarım Yayıncılık, Ankara.

KARA, H. (2006), "Orta Asya Ülkelerindeki Etnik Yapının Bölge Güvenliğine Etkileri", *Türk Dünyası İncelemeleri Dergisi*, Cilt: 6, Sayı: 1, İzmir.

KARADENİZ, Y. (2013), "İngiltere'nin İran'da Askeri Darbe İle Rıza Han Pehlevi'yi İktidara Getirmesi (1921)", *Uluslararası Sosyal Araştırmalar Dergisi*, Cilt: 6, Sayı: 27.

KARTAL, D. (2013). 1979 İran Devrimi Ve Sonrasında Yaşananlar, *Halkın Kurtuluşu*, Erişim Tarihi: 21.8. 2022, http://halkinkurtulusu.net/?p=7599 adresinden erişilmiştir.

KELLNER, T., DJALILI, M. R. (2011), *İran'ın Son İki Yüzyıllık Tarihi*, (Çev: Reşat Uzmen), Bilge Kültür Sanat Yayınları, İstanbul.

KESKİN, A. (2008), "İran'ın Yeni Güvenlik Konsepti Ve Değişen Küresel Ve Bölgesel Konumu", *Orta Doğu'da Güç Savaşları: Hedef Neden İran?* (Hazırlayan: Memet Tuncel), Etkileşim Yayınları, İstanbul.

KESKİN, H. (2013), "Nükleer Krizde AB'nin İran Politikaları: Tarihsel Ve Güncel Bir Perspektif", *Uluslararası Hukuk Ve Politika*, Cilt: 9, Sayı: 34, Ankara.

KOCA, N. (2020). Devrim Muhafızları: İran'ın Düalist Sisteminde Yeri Ve Etkisi Nedir? Dokuz Eylül Üniversitesi Sosyal Bilimler Enstitüsü Dergisi, 22 (4), 1735-1755.

KOÇ, M. (2017). Huzistan Olayları, *İRAM (İran Araştırmaları Merkezi)*, Erişim Tarihi: 01.09.2022, https://iramcenter.org/huzistan-olaylari/ adresinden erişilmiştir.

KÖSE, T. (2008), "İran Nükleer Programı Ve Ortadoğu Siyaseti: Güç Dengeleri Ve Diplomasinin İmkânları", *Siyaset, Ekonomi Ve Toplum Araştırmaları Vakfı*, Ankara.

KILINÇ, A. (2008). İran Anayasa Hukukunun Genel Esasları, *Gazi Üniversitesi Hukuk Fakültesi Dergisi,* XII (1-2), 907-948.

KURUN, İ. (2017). Iraian Political System: "Mullocracy", *Yönetim Ve Ekonomi Araştırmaları Dergisi/ Journal Of Management And Economics Research, 15 (1),113-129,* Doi: http://dx.doi.org/10.11611/yead.285351

LALE, A. (2019). İran'ın Beluç Sorunu, *Social Sciences Studies Journal*, 5 (47), ISSN: 2587-1587, 5908-5917.

MARDİN, Ş. (2017). Türkiye'de Toplum Ve Siyaset (Makaleler 1). (23. Baskı), (Derleyen: Mümtaz'er Türköne Ve Tuncay Önder). İletişim Yayınları.

MEMMEDOV, A. (2009), *Gürcistan Ve Kırgızistan'da Yönetim Değişikliğinin Nedenleri Ve Yeni Yönetimlerin Dış Politikaları*, (Yayınlanmış Doktora Tezi, Ankara Üniversitesi), Ankara.

METİN, C. (2018). "Tarih Boyunca İran'da Ayaklanma Geleneği Ve Halk Hareketleri (1979 İslam Devrimine Kadar)", *İran'da Son Olaylar, Nedenleri Ve Yansımaları* (Edit: Şennur Şenel), Uluslararası İran Türkleri Düşünce Platformu (Üçüncü Kitap). ISBN: 978-605-2030-78-3.

MOKHTARPOUR, A. (2012). İran Devlet Modeli. Ankara Üniversitesi, Sosyal Bilimler Enstitüsü, Kamu Hukuk Anabilim Dalı, (Yayımlanmış Yüksek Lisans Tezi).

NASIR, N., DENİZ, D. (2010), "İran İslam Cumhuriyeti: Tarihi, Siyaseti Ve Demokrasisi", *Fırat Üniversitesi Ortadoğu Araştırmaları Dergisi*, Cilt: 6, Sayı: 2, Elazığ.

OĞAN, S. (2008), "11 Eylül Sonrası İran-Rusya İlişkileri", *Orta Doğu'da Güç Savaşları: Hedef Neden İran?* (Hazırlayan: Mehmet Tuncel), Etkileşim Yayınları, İstanbul.

OKYAR, O. (2014*), İran Ve Demokrasi*, Ötüken Yayınları, İstanbul.

OLSON, R. (2010), *Kürt Meselesi Ve Türkiye-İran İlişkileri*, (Çev: Hikmet İlhan), Avesta Yayınları, İstanbul.

ÖĞÜTÇÜ, M. (2008), "Yanı Başımızdaki Uzak Komşumuz İran", *Orta Doğu'da Güç Savaşları: Hedef Neden İran?* (Hazırlayan: Mehmet Tuncel), Etkileşim Yayınları, İstanbul.

ÖZCAN, N. A. (2006), "İran Sorununun Geleceği: Senaryolar, Bölgesel Etkiler ve Türkiye'ye Öneriler", *TEPAV Ortadoğu Çalışmaları,* Ankara.

ÖZDEMİR, M. İ. (2016). Ahvaz Bölgesi Arapları. Marmara Üniversitesi Ortadoğu Ve İslam Ülkeleri Araştırmaları Enstitüsü, Ortadoğu Siyasi Tarihi Ve Uluslararası İlişkiler Anabilim Dalı, (Yayımlanmış Yüksek Lisans Tezi), İstanbul.

ÖZDOĞAN, T. (2016), "İran'da Devrim İdeolojisi Ve Dış Politikaya Etkisi: İran'ın Suriye Politikası*", Erciyes Üniversitesi Stratejik Araştırmalar Merkezi-ERUSAM*, Kayseri.

ÖZTÜRKLER, H. (2012), "İran Ekonomisinin Genel Özellikleri*", Orta Doğu Analiz Dergisi*, Cilt: 4, Sayı: 40, Ankara.

RIZVI, M. M. A. (2012). Velayat-E-Faqih (Supreme Leader) And Iranian Foreign Policy: An Historical Analysis, *Strategic Analysis*, 36 (1), 112-127, DOI: 10.1080/09700161.2012.628471

SALEH, A. (2013). Ethnic Identity and State in Iran, Palgrave Macmillan: New York, ISBN: 978-1349456765

SAMETLİ, F. (2019). İran'da Lor Kimliği Ve Loristan. *Türk Dünyası Araştırmaları Dergisi*, 122 (241), 379-392.

SANDIKLI, A. (2011). "Jeopolitik Ve Türkiye: Riskler Ve Fırsatlar", *BİLGESAM,* Rapor No: 27, İstanbul.

SARAÇLI, M. (2008), "İran'da Azınlıklar", Akademik Ortadoğu, 4, 141-160.

SARIKAYA, Y. (2008), *Tarihi Ve Jeopolitik Boyutlarıyla İran'da Milliyetçilik,* Ötüken Yayınları, İstanbul.

SARISAMAN, S. "Birinci Dünya Savaşında Osmanlı Devleti'nin Bahtiyari Politikası", Erişim Tarihi: 17.08.2022, https://dergipark.org.tr/tr/download/article-file/114284 adresinden erişilmiştir.

SHAFFER, B. (2008)*, Sınırlar Ve Kardeşler: İran Ve Azerbaycanlı Kimliği,* (Çev: Ali Gara, Vüsal Kerimov), İstanbul Bilgi Üniversitesi Yayınları, İstanbul.

SİNKAYA, B. (2012), "Arap Baharı Sürecinde İran'ın Suriye Politikası", *SETA Analiz*, Sayı: 53, Ankara.

ŞAHİN, A. (2019), Ayrılıkçı Bir Örgütün Anatomisi; *Cündullah, Türpav, Milli Politikalar Enstitüsü,* Erişim Tarihi: 08.07.2022, http://turpav.org/milli-politikalar-enstitusu/dis-politika/ayrilikci-bir-orgutun-anatomisi-cundullah.html adresinden erişilmiştir.

ŞAHİN, M. (2014), "Batı İran Yakınlaşması Ve Türkiye", Türk Dış Politikasının Son On Yılı Seminer Serisi-1, *Uluslararası İlişkiler Ve Stratejik Araştırmalar Enstitüsü/Ulisa Analiz,* Ankara.

ŞEN, G. (2012),"İran Ve "Arap Baharı": Bağlam, Söylem Ve Siyaset*", Ortadoğu Etütleri-ORSAM,* Cilt:3, Sayı: 2, Ankara.

TABRİZ, A. A. (2004), *Aydınların, Dini Lider Ve Esnafların İran'ın Yakın Dönem Toplumsal Hareketlerindeki Ve Devrimlerindeki Rollerinin İncelenmesi,* (Yayınlanmış Doktora Tezi, Ankara Üniversitesi), Ankara.

TAFLIOĞLU, M. S. (2013), "İran İslam Cumhuriyeti'nde Egemenlik ve Meşruiyet Kaynağı: Velayet-i Fakih", *SBF Dergisi*, Cilt: 68, sayı: 3, Ankara.

TAKEYH, R. (2009), *Gizli Devrimler Ülkesi İran*, (Çev: Cem Küçük), Karakutu Yayınları, İstanbul.

TÜYSÜZOĞLU, G. (2013). Kürt Ve Beluci Ulusçuluklarının Benzeşen Ve Ayrışan Yönleri, *Ortadoğu Yıllıkları 2013*, Erişim Tarihi: 23.07. 2022, https://ormer.sakarya.edu.tr/uploads/files/kurt_ve_beluci_ulusculuklarinin_benzesen_ve_ayrisan_yonleri.pdf adresinden erişilmiştir.

URAL, A. (2009), "ABD'nin Enerji Hâkimiyeti Teorisi Ve Büyük Ortadoğu Projesi", *Akademik Ortadoğu Dergisi*, Cilt: 3. Sayı 2. İstanbul.

UYGUR, H. (2012), "İran Ve Arap Baharı", *Seta Analiz*, Sayı: 52, Ankara.

VELAYATZADEH, M. (2020). Air Pollution Sources İn Ahvaz City From Iran, *Journal Of Air Pollution And Health,* 5 (2), 147-152.

YANAR, R. (2015), "İki Ateş Arasında İran Ekonomisi", *Orta Doğu Analiz Dergisi,* Cilt: 7, Sayı: 67, Ankara.

YAZICI, E. (2003), "Yirmi Birinci Yüzyıl Başlarında Avrasya Ve Türkiye'nin Avrasya Vizyonu", *İş Hukuku Ve İktisat Dergisi (KAMU-İŞ),* Cilt: 7, Sayı: 2, Ankara.

YEGİN, A. (2013), "İran'ı Anlama Kılavuzu", *Siyaset, Ekonomi Ve Toplum Araştırmaları Vakfı/SETA*, 2013 Haziran Raporu, Ankara.

YEL, S. (1999), "Azerbaycan Cumhuriyeti Devleti'nin Kuruluşunda Türkiye'nin Yardımları İlhak Amacına Mı Yönelikti?", *Ankara Üniversitesi Türk İnkılâp Tarihi Enstitüsü Atatürk Yolu Dergisi,* Sayı: 24, Ankara.

YENİSEY, G. (2008*), İran'da Etnopolitik Hareketler: 1922-2004*, Ötüken Yayınevi, İstanbul.

YEŞİLOT, O. (2008), "Türkmençay Anlaşması ve Sonuçları", *A.Ü. Türkiyat Araştırmaları Enstitüsü Dergisi,* Cilt: 14, Sayı: 36, Erzurum.

YETİM, M. (2018). İran-Hizbullah İlişkileri (1980-1995): Ulus-Aşırılaşan Şiddet, *Akademik Araştırmalar Ve Çalışmalar Dergisi*, 10 (18), 29-42.

İnternet Kaynakları

URL1, UN. (2020). Iran (Islamic Republic) General Information, Erişim Tarihi: 29.12.2022, http://data.un.org/en/iso/ir.html adresinden erişilmiştir.

URL2, YAVUZ, R., SUNAR, S. (2016), "Mahabad Kürt Cumhuriyeti 70'inci Yılında Anıldı", Erişim Tarihi: 16.01.2016, http://www.cnnturk.com/turkiye/mahabat-kurt-cumhuriyeti-70inciyilindaanildi?utm_content=buffer5f7e8&utm_medium=social&utm_source=twitter.com&utm_campaign=buffer adresinden erişilmiştir.

URL3, Sözcü Gazetesi, (2015), " Erdoğan'dan İran'a Çok Sert Sözler", http://www.sozcu.com.tr/2015/gundem/erdogandan-irana-cok-sert-sozler-784869/ adresinden erişilmiştir.

URL4, Sözcü Gazetesi, (2016), "İran: Irak'ta Kürt Devletinin Oluşması Barzani Ve Kürt Kavminin Zararına", Erişim Tarihi: 25.01.2016, http://www.sozcu.com.tr/mobil/home/detay?post_id=1059178&utm_source=sm_tw&utm_medium=free&utm_campaign=dunya adresinden erişilmiştir.

URL5, Independent, (2021), İran'da Neler Oluyor? Kermani: Kitlesel Gösterilerin Başlaması An Meselesi; Aref: Çözüm Bulamazsa Toprak Bütünlüğünü Koruması Çok Zor Görünüyor, Erişim Tarihi: 21.09.2022, https://www.indyturk.com/node/388451/dünya/iranda-neler-oluyor-kermani-kitlesel-gösterilerin-başlaması-meselesi-aref-çözüm adresinden erişilmiştir.

URL6, YEGİN, A. (2009), "İran'da Federalizmin Ayak Sesleri", Erişim Tarihi: 06.07.2016, http://setav.org/tr/iranda-federalizmin-ayak-sesleri/yorum/17374 adresinden erişilmiştir.

URL7, Milliyet. (2015), "İran'da Kürtler Tecavüze Karşı Ayaklandı", Erişim Tarihi:14.02. 2016, https://www.milliyet.com.tr/dunya/iran-da-kurtler-tecavuze-karsi-ayaklandi-2056273 adresinden erişilmiştir.

URL8, Radikal. (2015), "İran Mahabad'ta Farinaz İsyanı", Erişim Tarihi: 03.21.2016, http://www.radikal.com.tr/dunya/iran-mahabadda-farinaz-isyani-1351969/ adresinden erişilmiştir.

URL9, HAMSİCİ, M. (2013), "İran Son İdamlarla Türkiye'ye Mesaj mı Veriyor?", BBC Türkçe, Erişim Tarihi: 04.02.2016, http://www.bbc.com/turkce/haberler/2013/11/131108_iran_kurtler_idam adresinden erişilmiştir.

URL10, Interdependence: Global Solidarity And Local Actions, 1968 İn Europe: Youth Movements, Protests, And Activism. Erişim Tarihi: 4.10.2022, https://globalsolidaritylocalaction.sites.haverford.edu/1968-in-europe-youth-movements-protests-and-activism/ adresinden erişilmiştir.

URL11, Birgün Gazetesi (2019). 6 Maddede İran'da Ne Oldu?, Erişim Tarihi: 4.01.2023, https://www.birgun.net/haber/6-maddede-iran-da-ne-oldu-277059 adresinden erişilmiştir.

URL12, BBCNEWS, İran'da Mahsa Amini Protestoları: "Halk, İran İslam Cumhuriyeti!Nin Varlık Nedenini Sorguluyor." Erişim Tarihi: 04.01.2023, https://www.bbc.com/turkce/articles/c3gm46z52n2o adresinden erişilmiştir.

URL13, Orman Su İşleri Başkanlığı, "Ekonomik İşbirliği Teşkilatı", Erişim Tarihi: 15.04.2016, http://did.ormansu.gov.tr/did/Files/EKONOM%C4%B0K%20%C4%B0%C5%9EB%C4%B0RL%C4%B0%C4%9E%C4%B0%20TE%C5%9EK%C4%B0LATI.pdf adresinden erişilmiştir.

URL14, Türkiye Dışişleri Bakanlığı, Şanhay İşbirliği Örgütü (ŞİÖ)-Uluslararası Teşkilat Künyesi-, Erişim Tarihi: 04.01.2023, https://www.mfa.gov.tr/sanghay-isbirligi-orgutu.tr.mfa adresinden erişilmiştir.

URL15, SANDIKLI, A. (2008), "İran Jeopolitiği, ABD Ve Türkiye", Erişim Tarihi: 03.28.2016, http://www.bilgesam.org/incele/1344/-iran'in-jeopolitigi--abd-ve-turkiye/#.VvmNyPuLS00 adresinden erişilmiştir.

URL16, ŞAHİN, M. (2016), "İran Dış Politikasının Dini Retoriği", Erişim Tarihi: 06.04.2016, http://www.akademikortadogu.com/belge/ortadogu4%20makale/mehmet_sahin.pdf adresinden erişilmiştir.

URL17, Aljazeera Turk, (2016), "ABD Ve AB, İran'a Yaptırımları Kaldırdı", Erişim Tarihi: 17.01.2016, http://www.aljazeera.com.tr/haber/abd-ve-ab-irana-yaptirimlari-kaldirdi adresinden erişilmiştir.

URL18, İslam Cumhuriyeti Haber Ajansı (IRNA), (2022). "İran ve Avrupa Ticaret Hacmi Yılın İlk 5 Ayında 2 Milyar Avroyu Geçti", Erişim Tarihi: 05.01.2023, https://tr.irna.ir/news/84824737/İran-ve-Avrupa-ticaret-hacmi-yılın-ilk-5-ayında-2-milyar-avroyu adresinden erişilmiştir.

URL19, BAŞKAN, B. (2016), "Körfez'in İran Sorunu: Güvenlik İkileminde Çoklu İlişkiler", Erişim Tarihi: 14.03.2016, http://www.akademikortadogu.com/belge/ortadogu14makale/birol_baskan.pdf adresinden erişilmiştir.

URL20, KESKİN, A. (2021). "İbrahim Reisi Cumhurbaşkanlığında İran'ın Dış Politika Seçenekleri", Fikir Turu (Jeo-Strateji), Erişim Tarihi: 22.01.2023,

https://fikirturu.com/jeo-strateji/ibrahim-reisi-cumhurbaskanliginda-iranin-dis-politika-secenekleri/ adresinden erişilmiştir.

URL21, AA (2022). İran, ABD'nin Nükleer Anlaşma Taslağına İlişkin Sunduğu Görüşlerine Yanıtını İletti. (Haber: Ahmet Dursun), Erişim Tarihi: 26.01.2023, https://www.aa.com.tr/tr/dunya/iran-abdnin-nukleer-anlasma-taslagina-iliskin-sundugu-goruslerine-yanitini-iletti/2674908 adresinden erişilmiştir.

URL22, AA (2022). ABD ve İran Yeniden Nükleer Anlaşmaya Varabilecek Mi?, (Haber: İhsan El-Fakih, Çağrı Koşak), Erişim Tarihi: 26.01.2022, https://www.aa.com.tr/tr/analiz/abd-ve-iran-yeniden-nukleer-anlasmaya-varabilecek-mi/2662303 adresinden erişilmiştir.

URL23, İRAM (2022). Huzistan'daki Su Krizine Bakış, Erişim Tarihi: 27.01.2023, https://iramcenter.org/huzistandaki-su-krizine-bakis/ adresinden erişilmiştir.

URL24, AA (2021). İran'ın Güneybatısındaki Huzistan Eyaletinde Su Kesintilerine Karşı Protestolar Devam Ediyor. (Haber: Ahmet Dursun), Erişim Tarihi: 17.01.2023, https://www.aa.com.tr/tr/dunya/iranin-guneybatisindaki-huzistan-eyaletinde-su-kesintilerine-karsi-protestolar-devam-ediyor-/2307472 adresinden erişilmiştir.

URL25, BBC NEWS, (2019). İran'da Protestolar: Dini Lider Hamaney'den Tepki Çeken Benzin Zammına Destek. Erişim Tarihi: 16.01.2023, https://www.bbc.com/turkce/haberler-dunya-50450613 adresinden erişilmiştir.

URL26, AA. (2022). İran'da Göstericiler 2019'daki Akaryakıt Zammı Protestolarının Yıl Dönümünde Sokaklara Çıktı. (Haber: Haydar Şahin), Erişim Tarihi: 20.01.2023, https://www.aa.com.tr/tr/dunya/iran-da-gostericiler-2019daki-akaryakit-zammi-protestolarinin-yil-donumunde-sokaklara-cikti/2738857 adresinden erişilmiştir.

URL27, Haber Türk. (2022). Mahsa Amini Kimdir Ve Nasıl Öldü? İran Protesto Olaylarında Son Durum Ne? Erişim Tarihi: 12.10.2022, https://m.haberturk.com/mahsa-amani-kimdir-nasil-ve-neden-oldu-mahsa-amani-olayi-nedir-iran-protesto-olaylarinda-son-durum-ne-3523260 adresinden erişilmiştir.

URL28, NTV. (2022). İran'da "Ahlak Polisliği" Ve İrşad Devriyeleri Kaldırıldı Mı? (İrşad Devriyeleri Nedir? Ne Zaman Kuruldu?), Erişim Tarihi: 03.01.2023, https://www.ntv.com.tr/dunya/iranda-ahlak-polisligi-ve-irsad-devriyeleri-kaldirildi-mi-irsad-devriyeleri-nedir-ne-zaman-kuruldu,KDyH2Zp8BU2JSRukKkfKqQ adresinden erişilmiştir.

URL29. (2023). Erişim Tarihi: 30.012023, https://www.en-hrana.org adresinden erişilmiştir.

URL30. (2023). İran'da öldürülen kadınlar için eylem yaptığı gerekçesiyle idam edilen gencin son sözleri dünyaya mesaj oldu, https://www.yenicaggazetesi.com.tr/iranda-23-yasindaki-gencin-idam-edilmeden-onceki-son-sozleri-tum-dunyaya-mesaji-oldu-608725h.htm adresinden erişilmiştir.

KÜLTÜR, KİMLİK, İDEOLOJİ

Kültürlerarası İletişim Açısından Iğdır

Yazar: Dr. Recep ALTAY

Editör: Dr. Öğr. Üyesi Tamer KAVURAN

EĞİTİM
yayınevi

KÜLTÜR, KİMLİK, İDEOLOJİ
KÜLTÜRLERARASI İLETİŞİM AÇISINDAN IĞDIR

Dr. Recep Altay
Editör: Dr. Öğr. Üyesi Tamer Kavuran

Genel Yayın Yönetmeni: Yusuf Ziya Aydoğan (yza@egitimyayinevi.com)
Genel Yayın Koordinatörü: Yusuf Yavuz (yusufyavuz@egitimyayinevi.com)
Sayfa Tasarımı: Eğitim Yayınevi Grafik Birimi
Kapak Tasarımı: Eğitim Yayınevi Grafik Birimi

T.C. Kültür ve Turizm Bakanlığı
Yayıncı Sertifika No: 47830

ISBN: 978-625-6408-38-8
1. Baskı, Şubat 2023

Baskı Cilt
Uzun Dijital Matbaacılık
İstanbul Cad. İstanbul Çarşısı No: 48/48 - 49 İskitler 06070 / Ankara
Matbaa Sertifika No: 47865

Kütüphane Kimlik Kartı
KÜLTÜR, KİMLİK, İDEOLOJİ
KÜLTÜRLERARASI İLETİŞİM AÇISINDAN IĞDIR
Dr. Recep Altay
Editör: Dr. Öğr. Üyesi Tamer Kavuran
134 s., 165x240 mm
Kaynakça var, dizin yok.
ISBN: 978-625-6408-38-8

Not: Bu araştırma, Fırat Üniversitesi Sosyal Bilimler Enstitüsü İletişim Bilimleri Anabilim Dalı'nda tamamlanmış olan doktora tezinden türetilmiştir.

Copyright © Bu kitabın Türkiye'deki her türlü yayın hakkı Eğitim Yayınevi'ne aittir. Bütün hakları saklıdır. Kitabın tamamı veya bir kısmı 5846 sayılı yasanın hükümlerine göre kitabı yayımlayan firmanın ve yazarlarının önceden izni olmadan elektronik/mekanik yolla, fotokopi yoluyla ya da herhangi bir kayıt sistemi ile çoğaltılamaz, yayımlanamaz.

EĞİTİM
yayınevi

Yayınevi Türkiye Ofis: İstanbul: Eğitim Yayınevi Tic. Ltd. Şti., Atakent mah. Yasemen sok. No: 4/B, Ümraniye, İstanbul, Türkiye

Konya: Eğitim Yayınevi Tic. Ltd. Şti., Fevzi Çakmak Mah. 10721 Sok. B Blok, No: 16/B, Safakent, Karatay, Konya, Türkiye
+90 332 351 92 85, +90 533 151 50 42, 0 332 502 50 42
bilgi@egitimyayinevi.com

Yayınevi Amerika Ofis: New York: Egitim Publishing Group, Inc.
P.O. Box 768/Armonk, New York, 10504-0768, United States of America
americaoffice@egitimyayinevi.com

Lojistik ve Sevkiyat Merkezi: Kitapmatik Lojistik ve Sevkiyat Merkezi, Fevzi Çakmak Mah. 10721 Sok. B Blok, No: 16/B, Safakent, Karatay, Konya, Türkiye
sevkiyat@egitimyayinevi.com

Kitabevi Şubesi: Eğitim Kitabevi, Şükran mah. Rampalı 121, Meram, Konya, Türkiye
+90 332 499 90 00
bilgi@egitimkitabevi.com

İnternet Satış: www.kitapmatik.com.tr
+90 537 512 43 00
bilgi@kitapmatik.com.tr

ilk okuyan siz olun
kitapmatik
internetteki kitapçınız

KAYNAKLAR

Adanır, O. (2007). Kültür ile zihniyet. *Doğu Batı Dergisi,* 6 (23), 23-35.

Akca Emel, B. (2007). *Kimlik, medya ve temsil.* Ankara: Nobel Yayınları.

Alioğlu, N. (2011). *İnanna'dan leyla'ya: kültürlerarası iletişim bağlamında doğum ve ölüm.* Ankara: Nobel Yayınları.

Andrews, P. (1992). *Türkiye'de etnik gruplar*. Tüm Zamanlar Yayıncılık.

Arasaratnam, Lily A. ve Marya D. (2005). Intercultural communication competence: ıdentifying key components from multicultural perspectives. *International Journal of Intercultural Relations. (29),* 137-163.

Arksey, H. ve Peter, K. (1999). *Interviewing for social scientists*. London: Sage Publication.

Armstrong, J. (1982). Nations before nationolism. chapel hill: *University of North Caroline Press.*

Aslan, C. (2003). *Etnisite ve kimlik: nusayri ve çerkezler üzerine bir karşılaştırma.* (Yayınlanmamış doktora tezi). Ankara Üniversitesi Sosyal Bilimler Enstitüsü Sosyoloji Anabilim Dalı, Ankara.

Aslanoğlu, R. (1998). *Bir kültürel karışım olarak küreselleşme.* Ankara: Vadi Yayınları

Assmann, J. (2001). *Kültürel bellek.* (Çev. A, Tekin). İstanbul: Ayrıntı Yayınları

Aydın, S. (1998). *Kimlik sorunu*, *ulusallık ve Türk kimliği*. (Der. Kaya, A, Gürkan, S). İstanbul: Bağlam Yayıncılık

Aziz, A. (2008). *Sosyal bilimlerde araştırma yöntemleri ve teknikleri*. Ankara: Nobel Yayın ve Dağıtım.

Bailey, Kenneth D. (1994). *Methods of social research*. New York: The Free Press.

Barth, F. (2001). *Etnik gruplar ve sınırları.* (Çev. Kaya, A). İstanbul: Bağlam Yayıncılık.

Bauman, Z. (1999). *Sosyolojik düşünmek.* (Çev. Yılmaz, A). İstanbul: Ayrıntı Yayınları.

Benedict, R. (1966). *Krizantem ve kılıç*. Ankara: Türkiye İş Bankası Yayınları.

Blubaugh, J, A. Pennington, D, L. (1976). *Crossing difference*. Columbus, OH. Merrill

Bowling, A. (2002). Research methods in health: ınvestigating health and health services. Philadelphia: McGraw-Hill House.

Bruinessen, M. (2004b). Kürtlük, Türklük, Alevilik. (Çev. Yurdakul, H). İstanbul: İletişim Yayınları.

Burke, P. (2011). *Kültürel melezlik. (*Çev. Topal, M). İstanbul: Asur Yayınları.

Carbaugh, D. (1990a). Culture talking about ıtself. *Cultural Communication and Intercultural Communication.*

Castells, M. (2005). Enformasyon çağı: ekonomi toplum ve kültür birinci cilt ağ toplumunun yükselişi. (Çev. Kılıç, E). İstanbul: Bilgi Üniversitesi Yayınları

Castells, M. (2006). Enformasyon çağı: ekonomi toplum ve kültür _kinci cilt kimliğin gücü. (Çev. Kılıç, E). İstanbul: Bilgi Üniversitesi Yayınları

Chambers, Iain (2005). Göç, Kültür, Kimlik. Çeviren İsmail Türkmen ve Mehmet Beşikçi. İstanbul: Ayrıntı Yayınları.

Collier, M. Ve Thomas, M. (1988). Cultural ıdentity an interpretive perspective. *Theories in Interculturel Communication*.

Connolly, W. (1995). Kimlik ve farklılık. (Çev. Lekesizalın, F). İstanbul: Ayrıntı Yayınları

Doğruel, F. (2005). *İnsaniyetleri benzer: Hatay'da çok etnikli ortak yasam kültürü.* İstanbul: İletişim Yayınları.

Doytcheva, M. (2009). *Çokkültürlülük.* (Çev. Akıncılar Onmuş, T). İstanbul: İletişim Yayınları.

Eagleton, T. (2005). *Kültür yorumları*. (Çev. Çelik, Ö). İstanbul: Ayrıntı Yayınları

Eagleton, T. (2007). *Çokkültürlülük elbette bir tehdittir*. (The Guardian, 21 Subat 2007).

Edmunds, H. (2000). *The focus group research handbook.* 28 (2), 115–123

Ekinci, D. K. (2016). Kültürlerarası iletişimin eğitim sürecine etkisine yönelik ampirik bir araştırma. *International Journal of Human Sciences, 13(1), 1177-1187.*

Ercan, M. (2015). *Kültürlerarası iletişim: Eskişehir'de yaşayan alt kültür gruplarından biri olan Arnavutların, hâkim kültürle iletişimi bağlamında incelenmesi.* Anadolu Üniversitesi Sosyal Bilimler Enstitüsü, Yüksek Lisans Tezi, Eskişehir.

Francis, E. (1976). Inter-ethnic relations, an essay in sociological theory. *Elsevier Scientific Publishing Company.*

Gellner, E. (1987). Culture, ıdentity and politics. *Cambridge University Press.*

Göker, G. (2013). *Göç, kimlik, aidiyet: kültürlerarası iletişim açısından İsveçli Türkler.* Konya: LiteraTürk Yayınları.

Gudykunst, W. B. (2003). Intercultural communication: ıntroduction. *In Cross-Cultural and Intercultural Communication* 5(163-167).

Güvenç, B. (1999). *İnsan ve kültür*. İstanbul: Remzi Kitabevi.

Hall, Edward T. (1959). *The silent language*. New York: Anchor Pres.

Hall, Edward T. (1966). *The hidden dimension*. New York: Doubleday.

Hall, Edward T. (1976). *Beyond culture.* New York: Doubleday.

Hall, Edward T. (1992). *An anthropology of everyday life*. New York: Doubleday.

Hall, S. (1987). Postmodernism and question of ıdentity. *Minimal Selves L. Appignanesi Press*

Hall, S. (1994). The question of cultural ıdentity the politiy reader in cultural theory. Cambridge: Polity Press.

Hall, S. (1998) *Eski ve yeni kimlikler, eski ve yeni etniklikler kültür, küresellesme ve dünya-sistemi.* (Çev. Seçkin, G.ve Hüsrev Yolsal, Ü). Ankara: Bilim ve Sanat Kitabevi.

Hall, S. (1998). *Kimlik: topluluk/kültür/farklılık.* (Çev. Sağlamer, İ). İstanbul: Sarmal Yayınevi.

Hart, W. (1996). A brief history of ıntercultural communication: a paradigmatic approach. *Speech Communication Association*

Hofstede, G. (1984). *Culture Consequences*. *international differences in work-related values*. Beverly Hills: Sage Publications.

Jordon, G. ve Chris W. (1995). Cultural politics: class, gender, race and postmodern world. Oxford: Blackwell.

Kanlı, T. ve Engin, S. (2005). İletişim *alanında lisansüstü çalışmalar: bir sınıflama ve yorumlama denemesi.* Ankara Üniversitesi İletişim Fakültesi Türkiye'de İletişim Araştırmaları Sempozyumunda Sunulan Bildiri.

Kartarı, A. (2001). *Farklılıklarla yaşamak*. Ankara: Ürün Yayınları.

Kitzinger, J. and Farquhar, C. (1999). *The analytical potential of 'sensitive moments' in focus group discussions.* London: Sage.

Kroeber, A.L. and C. Kluckhohn. (1969). *Culture: a critical review of concept and definitions.* New York: Vintage Books.

Kroll, T.B and Haris, J. (2007). Using focus groups in disability research. *Qualitative Health Research.* 17 (5), 690–698.

Krueger, R.A. (1998). *Moderating focus groups.* California: Sage.

Kuş, E. (2003). *Nicel ve nitel araştırma teknikleri*. Ankara: Anı Yayıncılık.

Kymlicka, W. (1998). *Çokkültürlü yurttaşlık*. (Çev. Yılmaz, A). İstanbul: Ayrıntı Yayınları.

Larrain, J. (1995). İdeoloji ve *kültürel kimlik. Türkçesi.* İstanbul: Sarmal Yayınevi.

Lash, S, Friedman. (1991). *Modernity and ıdentity*. Oxford: Blackwell.

Lutz, F. W. (1981). *Ethnography the holistic approach to understanding schooling içinde ethnography and language in educational setting.* Norwood: Ablex.

MacIntosh, J. (1981). Focus groups in distance nursing education. *Journal of Advanced Nursing*. 18 (12), 1981–1985.

Marshall, Catherine and Gretchen B. Rossman (1999). *Designing qualitative research.* Thousand Oaks: Sage Publications.

Martin, Judith N. and Nakayama, Thomas K. (2000). *Intercultural communication in contexts.* California: Mayfield Publish.

Morgan, D.L. (1998). *The focus group guidebook*. California: Sage.

Nalçaoğlu, H. (2005). *Kültürel farkın yapısökümü*. Ankara: Phoenix.

Oran, B. (2005). *Türkiye'de azınlıklar*. İstanbul: İletişim Yayınları.

Özlem, D. (2000). *Kültür bilimleri ve kültür felsefesi*. İstanbul: İnkılap Kitabevi.

Rex, J. and Mason, D. (1986). *Theories of race and ethnic relations.* Cambridge: Cambridge University Press.

Rutherford, J. (1990). *Identity, community, culture, difference.* London: Lawrence and Wishart.

Rutherford, J. (1998). *Kimlik: topluluk, kültür,farklılık.* (Çev. Sağlamer, İ). Ankara: Sarmal Yayınevi.

Sarı, E. (2002). *Bir ilişki ve kültür örüntüsü olarak hemsehrilik Ankara'da bir hemsehri iletişim ağı.* (Yayınlanmamış yüksek lisans tezi). Ankara Üniversitesi Sosyal Bilimler Enstitüsü, Ankara

Sarı, E. (2004). Kültürlerarası iletişim: temeller, gelişmeler, yaklaşımlar. *Folklor/Edebiyat Kültür Dergisi.*

Sarı, E. (2007). *Kültür, kimlik, politika: Mardin'de kültürlerarasılık.* Ankara Üniversitesi Sosyal Bilimler Enstitüsü Radyo Televizyon Sinema Anabilim Dalı, Doktora Tezi, Ankara.

Smith, A. (2002). *Ulusların etnik kökeni.* (Çev. Bayramoğlu, S. Kendir). Ankara: Dost Kitabevi Yayınları.

Somersan, S. (2004). *Sosyal bilimlerde etnisite ve ırk.* İstanbul: Bilgi Üniversitesi Yayınları.

Şimşek, S. (2002). Günümüzün kimlik sorunu ve bu sorunun yaşandığı temel çatışma eksenleri. *Fen-Edebiyat Fakültesi Sosyal Bilimler Dergisi*, 29-39.

Tellan, D. (2013). *Kültürlerarası iletişim: tanım ve işleyiş*. Erzurum: Atatürk Üniversitesi AÖF Yayınları.

Tok, N. (2003). *Kültür, kimlik ve siyaset.* İstanbul: Ayrıntı Yayınları.

Tomlinson, J. (2004). *Küreselleşme ve kültür.* (Çev. Eker, A). İstanbul: Ayrıntı Yayınları.

Weeks, J. (1998). *Kimlik: topluluk, kültür,* (Çev. Sağlamer, G). İstanbul: Sarmal Yayınevi.

Williams, R. (2005). *Anahtar sözcükler.* (Çev. Kılıç, S). İstanbul: İletişim Yayınları.

Yağbasan, M. (2016). *Almanya ve Türkiye özelinde kültürlerarası iletişim*. Konya: LiteraTürk Yayınları.

Yıldırım, A. ve Şimşek, H. (2013). *Sosyal bilimlerde nitel araştırma yöntemleri*. Ankara: Seçkin Yayıncılık.

DİJİTAL ÇAĞDA
MEDYATİK İLETİŞİM II

Editörler:
Prof. Dr. Şebnem Çağlar
Dr. Murat Gülgör

EĞİTİM
yayınevi

DİJİTAL ÇAĞDA MEDYATİK İLETİŞİM II

Editörler: Prof. Dr. Şebnem Çağlar, Dr. Murat Gülgör

Genel Yayın Yönetmeni: Yusuf Ziya Aydoğan (yza@egitimyayinevi.com)
Genel Yayın Koordinatörü: Yusuf Yavuz (yusufyavuz@egitimyayinevi.com)
Sayfa Tasarımı: Eğitim Yayınevi Grafik Birimi
Kapak Tasarımı: Eğitim Yayınevi Grafik Birimi

T.C. Kültür ve Turizm Bakanlığı
Yayıncı Sertifika No: 47830

ISBN: 978-625-6382-31-2
1. Baskı, Aralık 2022

Baskı Cilt
Uzun Dijital Matbaacılık
İstanbul Cad. İstanbul Çarşısı No: 48/48 - 49 İskitler 06070 / Ankara
Matbaa Sertifika No: 47865

Kütüphane Kimlik Kartı

DİJİTAL ÇAĞDA MEDYATİK İLETİŞİM II

Editörler: Prof. Dr. Şebnem Çağlar, Dr. Murat Gülgör
156 s., 165x240 mm
Kaynakça var, dizin yok.
ISBN: 978-625-6382-31-2

Copyright © Bu kitabın Türkiye'deki her türlü yayın hakkı Eğitim Yayınevi'ne aittir. Bütün hakları saklıdır. Kitabın tamamı veya bir kısmı 5846 sayılı yasanın hükümlerine göre kitabı yayımlayan firmanın ve yazarlarının önceden izni olmadan elektronik/mekanik yolla, fotokopi yoluyla ya da herhangi bir kayıt sistemi ile çoğaltılamaz, yayımlanamaz.

EĞİTİM
yayınevi

Yayınevi Türkiye Ofis: İstanbul: Eğitim Yayınevi Tic. Ltd. Şti., Atakent mah. Yasemen sok. No: 4/B, Ümraniye, İstanbul, Türkiye

Konya: Eğitim Yayınevi Tic. Ltd. Şti., Fevzi Çakmak Mah. 10721 Sok. B Blok, No: 16/B, Safakent, Karatay, Konya, Türkiye
+90 332 351 92 85, +90 533 151 50 42, 0 332 502 50 42
bilgi@egitimyayinevi.com

Yayınevi Amerika Ofis: New York: Egitim Publishing Group, Inc.
P.O. Box 768/Armonk, New York, 10504-0768, United States of America
americaoffice@egitimyayinevi.com

Lojistik ve Sevkiyat Merkezi: Kitapmatik Lojistik ve Sevkiyat Merkezi, Fevzi Çakmak Mah. 10721 Sok. B Blok, No: 16/B, Safakent, Karatay, Konya, Türkiye
sevkiyat@egitimyayinevi.com

Kitabevi Şubesi: Eğitim Kitabevi, Şükran mah. Rampalı 121, Meram, Konya, Türkiye
+90 332 499 90 00
bilgi@egitimkitabevi.com

İnternet Satış: www.kitapmatik.com.tr
+90 537 512 43 00
bilgi@kitapmatik.com.tr

ilk okuyan siz olun
kitapmatik
internetteki kitapçınız

KAYNAKÇA

Altun, D. (2019). An investigation of preschool children's digital footprints and screen times, and of parents' sharenting and digital parenting roles. *International Journal of Eurasia Social Sciences, 10* (35), 76-97.

American Academy of Pediatrics (2016). *Researchers caution about potential harms of parents' online posts about children*. https://www.aap.org/en/news-room/news-releases/pediatrics2/2016/researchers-caution-about-potential-harms-of-parents-online-posts-about-children/

Aslan, S. (2022). *Ebeveynlerin çocuklarıyla ilgili sosyal medya paylaşımlarının (sharenting) incelenmesi*. İnönü Üniversitesi Eğitim Bilimleri Enstitüsü, Yüksek Lisans Tezi.

Aslan, S. & Durmuş, E. (2020). Okul öncesi dönemde güncel bir ebeveyn davranışı: Sharenting. *Erken Çocukluk Çalışmaları Dergisi, 4* (1), 135-151.

Atalay, G. E. (2019). Sosyal medya ve çocuk: "Babishko Family Fun TV" isimli Youtube kanalının eleştirel bir analizi. *Erciyes İletişim Dergisi Uluslararası Dijital Çağda İletişim Sempozyumu Özel Sayısı, (1),* 179-202.

Baştemur, Ş., Borucu, D. H. & Bulut, S. (2021). Ebeveynlerin çocuklarının fotoğrafını sosyal medyada paylaşmasının (sharenting) psikolojik sonuçları: Bir sharenting olgu incelemesi. *Turk J Child Adolesc Ment Health, 28* (2), 166-173.

Battersby, L. (2015). *Millions of social media photos found on child exploitation sharing sites*. https://www.smh.com.au/national/millions-of-social-media-photos-found-on-child-exploitation-sharing-sites-20150929-gjxe55.html

Batu, M. & İplikçi H. G. (2018). *Yeni medya rahatsızlıkları: Yeni nesil medyaya farklı bir bakış*. ICOAEF'18 IV. International Conference on Applied Economics and Finance & Extended With Social Sciences, Kuşadası - Turkey.

Brosch, A. (2016). When the child is born into the internet: Sharenting as a growing trend among parents on Facebook. *The New Educational Review, 43* (1), 225-235.

Burgoon, J. K. (1982). *Privacy and communication*. M. Burgoon (Ed.). Communication yearbook 6 (p. 206-249). Baverly Hills, CA: SAGE.

Clark S. J., Kauffman A. D., Singer D. C., Matos-Moreno A. & Davis M. M. (2015). Parents on social media: Likes and dislikes of sharenting. *C. S. Mott Children's Hospital National Poll on Children's Health, University of Michigan, 23* (2), 1-2.

Çoban, İ. & Doğan, A. (2022). Sosyal medya ebeveynliği: Ebeveynlerin sosyal medya davranışları üzerine bir derleme. *Nesne, 10* (24), 264-277.

Dursun, C. (2019). Ebeveynlerin çocuklarını sosyal medyada teşhiri: Çocuk hakları bağlamında bir değerlendirme. Çocuk ve Medeniyet, 4 (8), 195-208.

Erişir, R. M., Erişir, D. (2018). Yeni medya ve çocuk: Instagram özelinde "Sharenting" ("Paylaşanababalık") örneği. *Yeni Medya Dergisi, 4* (5), 50-64.

Ertuğrul, M. (2021). Çocuğun kişisel verilerinin velisi tarafından sosyal medyada kullanılmasının kişilik hakkı bakımından değerlendirilmesi. *Yıldırım Beyazıt Hukuk Dergisi, 2*, 513-564.

Family Online Safety Institute (2015). *Parents, privacy and technology use*. http://fosi-assets.s3.amazonaws.com/media/documents/Full_Report--Web.pdf

Gemalmaz, M. S. (2010). *Ulusalüstü insan hakları hukuku belgeleri*. İstanbul: Legal Yayıncılık

Karakoç, E. & Ünlü, T. T. (2021). Oyun mu, iş mi? YouTube kidfluencerları üzerine karşılaştırmalı bir analiz. *TRT Akademi, 6* (12), 468-493.

Keith, B. E. & Steinberg, S. (2017). Parental sharing on the internet child privacy in the age of social media and the pediatrician's role. *JAMA Pediatrics, 171* (5), 413-414.

Kirkey, S. (2017). *Do you know where your child's image is? Pedophiles sharing photos from parents' social media accounts*. https://nationalpost.com/news/canada/photos-shared-on-pedophile-sites-taken-from-parents-social-media-accounts

Kopuz, T. (2021). *Ebeveynlerin dijital dünyada paylaşımları: Sharenting*. Recep Tayyip Erdoğan Üniversitesi Lisansüstü Eğitim Enstitüsü, Yüksek Lisans Tezi.

Leckart, S. (2012). *The Facebook-free baby are you a mom or dad who's guilty of oversharenting? The*

cure may be to not share at all. https://www.wsj.com/articles/SB10001424052702304451104577392041180138910

Manap, A. & Durmuş, E. (2020). Development of digital parental awareness scale. *Inonu University Journal of the Faculty of Education, 21* (2), 978-993.

Maraşlı, M., Suhendan, E., Yılmaztürk N. H. & Cok F. (2016). Parents' shares on social networking sites about their children: Sharenting. *The Anthropologist, 24* (2), 399-406.

Nottingham, E. (2019). '*Dad! cut that part out!' children's rights to privacy in the age of 'generation tagged': Sharenting, digital kidnapping and the child micro-celebrity.* A. Murray, B. B. Swadener, K. Smith (Ed.). The Routledge International Handbook of Young Children's Rights (p. 1-14). London: Routledge.

Palmer, S. (2006). *Toxic childhood: How the modern world is damaging our children and what we can do about it*. London: Orion.

Sanghani, R. (2019). *The great 'sharenting' debate, are parents posting too much?* https://www.smh.com.au/lifestyle/life-and-relationships/are-parents-infringing-on-children-sboundaries-by-over-sharenting-20191030-p535tt.html.

Serçemeli, C. (2020). Ebeveynlerin sosyal medyadaki "over-sharenting" davranışlarının hukuki açıdan değerlendirilmesi. *TURAN-SAM Uluslararası Bilimsel Hakemli Dergisi, 12* (48), 229-237.

Solove, D. (2008). *Understanding privacy*. Cambridge: Harvard University Press.

UNICEF (2022). Çocuk haklarına dair sözleşme. https://www.unicef.org/turkiye/%C3%A7ocuk-haklar%C4%B1na-dair-s%C3%B6zle%C5%9Fme

Yılmaz, A. Z. (2021). Sharenting ve velayet hakkının sınırları. *Selçuk Üniversitesi Hukuk Fakültesi Dergisi, 29* (4), 3383-3417.

Yüksel, H. (2021). Sharenting bağlamında sosyal medyada çocuk imajının inşası. *Akademik Düşünce Dergisi, 4*, 50-68.

KAYNAKÇA

Akar, H., & Akar, F. (2021). Sosyal Medyada Mahremiyet Algısı: Üniversite Öğrencileri Araştırması. *İnif e dergi*, *6*(1), 285-297.

Büyüköztürk, Ş. I., & Yağcı, Ö. (2022). *İnstagramda Benlik İnşası: Bir Tarama Çalışması*. *Smac Journal*, 4 (1), 1-32.

Chayko, M. (2018). *Süper Bağlantılı: İnternet: Dijital Medya, tekno-sosyal hayat.* İstanbul: Der Yayınları.

Clarke, R. (2005, 04 30). *Have We Learnt To Love Big Brother*. 06 20, 2022 tarihinde http://www.rogerclarke.com/DV/DV2005.html adresinden alındı

Çakmak, V. (2018). Online Benlik Sunumu ve Narsisizm Arasındaki İlişki: Üniversite Öğrencileri Üzerinde Bir Araştırma. *AJIT-e: Online Academic Journal of Information Technology*, 9 (31), 138-152.

Çolak, K. (2022). Sosyal Medyada Görünür Olma Bağlamında Benlik Sunumu: Instagram'da Mekân Tercihleri Üzerine Bir Araştırma. İstanbul: İstanbul Ticaret Üniversitesi İletişim Bilimleri ve İnternet Enstitüsü.

Dave, P. (2018, 8 2). *Retuers*. 6 23, 2022 tarihinde "China's ByteDance Scrubs Musical.ly Brand in Favor of Tiktok": https://www.reuters.com/article/us-bytedance-musically-idUSKBN1KN0BW adresinden alındı

Goffman, E. (2004). *Günlük Yaşamda Benliğin Sunumu.* (B. Cezar, Çev.) İstanbul: Metis Yayınları.

Graciyal, D., & Viswam, D. (2021). Social Media and Emotional Well-being:Pursuit of Happiness or Pleasure. *Asia Pacific Media Educator*, 99–115.

Hajdarmataj, F. (2019). Gözetimin Yeniden Üretildiği Bir Alan Olarak Yeni Medya ve Mahremiyet Algısındaki Değişim: Kosova Örneği. *Yüksek Lisans Tezi Ege Üniversitesi Sosyal Bilimler Enstitüsü*.

Hepekiz, İ., & Gökaliler, E. (2019). Sosyal Medya Aracılığıyla Yaratılan Kişisel Markalar ve Benlik Sunumu. *Erciyes İletişim Dergisi*, *6*(1), 761-782.

İpek Hepekiz, E. G. (2019). Sosyal Medya Aracılığıyla Yaratılan Kişisel Markalar ve Benlik Sunumu. *Erciyes İletişim Dergisi*, 8.

Kavut, S. (2018). Goffman'ın benlik sunumu kuramı bağlamında sosyal medyada kimlik ve inşası: Instagram üzerine bir araştırma. *Nosyon: Uluslararası Toplum ve Kültür Çalışmaları Dergisi*, 1-12.

Kemp, S. (2022, 01 26). *Dijital 2022: Dünyanın En Sevilen Sosyal Medya Platformları*. 06 23, 2022 tarihinde Datareportal: https://datareportal.com/reports/digital-2022-favourite-social-platforms adresinden alındı

Kemp, S. (2022, 05 12). *TikTok Statisics and Trends*. 07 23, 2022 tarihinde Datareportal: https://datareportal.com/essential-tiktok-stats?rq=TikTok adresinden alındı

Kılınç, U. (2021). Dijital Dünyada Sosyal Medya, Benlik Sunumu,Gözetim- Denetim ve Riskler Arasındaki İlişkiler, *23*(4), *Dokuz Eylül Üniversitesi Sosyal Bilimler Enstitüsü Dergisi*, 1647-1669.

Kızılkaya, Z. Z. (2022). Gençlerin TikTok Kullanım ve Doyumu Üzerine Nitel Bir Araştırma. *Anemon Muş Alparslan Üniversitesi Sosyal Bilimler Dergisi* , 231-247.

Kubuş, K. (2019). Gözetim ve Benlik Sunumu: ERÜ Öğrencilerinin Instagram Kullanımına Yönelik Bir Araştırma. *Erciyes Üniversitesi Sosyal Bilimler Enstitüsü Gazetecilik Ana Bilim Dalı*. Kayseri.

Lyon, D. (2017). Surveillance culture: engagement, exposure, and ethics in digital modernity. *International Journal of Communication, 11*, 824–842.

Özdemir, B. & Yıldırım, G. (2019). Dijitalleşen İletişim Ortamlarında Kimlik İnşası ve Benlik Sunumu: İletişim Fakültesi Öğrencileri Üzerine Bir Araştırma . *Yeni Medya Elektronik Dergi*, 3 (3), 178-191.

Özkok, Ö. (2019, Mayıs). Sosyal Medyada Sanal Kimlikler; Sosyal Medya Fenomenlerinin Benlik Sunumları Üzerine Bir Araştırma. *Yüksek Lisans Tezi*. İstanbul, Türkiye: İstanbul Kültür Üniversitesi Lisansüstü Eğitim Enstitüsü.

Ryan, F., Fritz, A., & Impiombato, D. (2020). *TikTok privacy concerns and data collection*. Australian Strategic Policy Institute.

Şeker, A. (2021). *İnfluencer Pazarlamanın Yükselen Gücü: Tiktok ve Twitch.* İstanbul, Türkiye: Karadeniz Kitap.

Taşdelen, B., & Çataldaş, İ. (2017). Üniversite Öğrencilerinin Sosyal Medya ve Mahremiyete Yönelik Görüşleri: Lefke Avruva Üniversitesi Örneği. *Gümüşhane Üniversitesi İletişim Fakültesi Elektronik Dergisi, 5*(2), 826-844.

Ünlü, G., Kuş, O., & Göksu, O. (2020). "Videolarda Gerçek Hayattaki Gibi Değilim, Rol Yapmaktayım": TikTok Kullanıcılarının Benlik Performansları Üzerine Bir İnceleme. *İntermedia İnternational e-journal*, *7*(12), 115-128.

Yaşar, C. (2022). Sosyal Medya Dilenciliği ve Benlik Sunumu Üzerine Bir İçerik Analizi. *Yüksek Lisans Tezi*, 1-219. Isparta: Süleyman Demirel Üniversitesi Sosyal Bilimler Enstitüsü Sosyoloji Anabilim Dalı.

Yengin, D. (2014). *Yeni Medya ve Dokunmatik Toplum.* İstanbul: Derin Yayınları.

KAYNAKÇA

Abbas Türnüklü. (2000). Eğitimbilim Araştırmalarında Etkin Olarak Kullanılabilecek Nitel Bir Araştırma Tekniği: Görüşme. *Kuram ve Uygulamada Eğitim Yönetimi*, *24*, 543–559.

Abhigyan, S. (2011). Impact of Utilitarian and Hedonic Shopping Values on Individual's Perceived Benefits and Risks in Online Shopping. *International Management Review*, *7*(1), 58–65.

Akçallı, İ., & Hacıoğlu, G. (2021). Sosyal Medya Kullanım Sıklığının Tüketicilerin Kompulsif Satın Alma Davranışlarına Etkisi: Gösterişçi Tüketim ve Materyalizmin Aracılık Rolü. *25. Pazarlama Kongresi*, 1–20. https://doi.org/chrome-extension://efaidnbmnnnibpcajpcglclefindmkaj/http://pazarlama.org.tr/ppadpk-2021/bildiriler/81-1197-2296-v2_OK-U.pdf

Algür, S., & Cengiz, F. (2011). Türk Tüketicilere Göre Online (Çevrimiçi) Alışverişin Riskleri ve Faydaları. *Journal of Yaşar University*, *22*(6), 3666–3680.

Altındal, M. (2013). Dijital Pazarlamada Marka Yönetimi ve Sosyal Medyanın Etkileri. *XV. Akademik Bilişim Konferansı Bildirileri*, 1087–1091.

Arda, Ö. (2020). An Assessment of The New Media Documentary. *OPUS Uluslararası Toplum Araştırmaları Dergisi*, *15*(24), 2937–2956. https://doi.org/10.26466/opus.678458

Armağan, E., & Temel, E. (2018). Türkiye'de Onlien Kompulsif Alışveriş Davranışı Üzerine Ampirik Bir Çalışma. *Dokuz Eylül Üniversitesi Sosyal Bilimler Enstitüsü Dergisi*, 621–653. https://doi.org/10.16953/deusosbil.346859

Arnold, M. J., & Reynolds, K. E. (2003). Hedonic shopping motivations. *Journal of Retailing*, *79*(2), 77–95. https://doi.org/10.1016/S0022-4359(03)00007-1

Aydın, A. E., Marangoz, M., & Aytekin, F. (2015). Tüketim Kültürü Çalışmaları Üzerine Bir Literatür Taraması. *Tüketici ve Tüketim Araştırmaları Dergisi*, *7*(1), 24–40.

Babin, B. J., Darden, W. R., & Griffin, M. (1994). Work and/or Fun: Measuring Hedonic and Utilitarian Shopping Value. *Journal of Consumer Research*, *20*(4), 644. https://doi.org/10.1086/209376

Bal, F., & Okkay, İ. (2022). İnternet Tabanlı Sorunlu Alışveriş Davranışı: Çevrimiçi Alışveriş Bağımlılığı. *Bağımlılık Dergisi*, *23*(1), 111–120. https://doi.org/https://doi.org/10.51982/bagimli.973306

Başkale, H. (2016). Nitel Araştırmalarda Geçerlik, Güvenirlik ve Örneklem Büyüklüğünün Belirlenmesi. *Deuhfed*, *9*(1), 23–28.

Baudrillard, J. (2014). *Nesneler Sistemi* (O. Adanır & Aslı Karamollaoğlu, Eds.). İstanbul: Boğaziçi Üniversitesi Yayınevi.

Bayır, T. (2021). Hedonik ve Faydacı Tüketim İle Kompulsif Satın Alma İlişkisinde Kredi Kartı Kullanımı: Online Pazar Yerleri Üzerine Bir Araştırma. *Mehmet Akif Ersoy Üniversitesi İktisadi ve İdari Bilimler Fakültesi Dergisi*, *8*(1), 420–441. https://doi.org/10.30798/makuiibf.835654

Bilsel, Ö. & Özmen, S. (2022). Pandemi Döneminde Kullanıcıların Sosyal Medya Kullanım Motivasyonları ve Kullanıcı İçerikleri: Clubhouse Örneği, Dijital Çağda Medyatik İletişim I, (Ş. Çağlar & M. Gülgör, Eds), Konya: Eğitim Yayınevi.

Bocock, R. (1997). *Tüketim*. Ankara: Dost Kitabevi Yayınları.

Çakmak, S. (2022). Online Alışveriş Bağımlılığı.

Çopuroğlu, F. (2021). Tüketicilerin Sosyal Medya Kullanımı, Fomo ve Hedonik Tüketim Arasındaki İlişki. *OPUS Uluslararası Toplum Araştırmaları Dergisi*, *17*(37), 4298–4326. https://doi.org/10.26466/opus.845545

Coşkun, N. Ç., & Harika Zöhre. (2014). Küreselleşme ve Tüketim Kültürünün Yaygınlaşması Bağlamında Türkiye'de Cadılar Bayramı. *Electronic Turkish Studies*, *9*(3), 497–506.

Demirgüneş, B. K. (2016). İnternet Alışverişlerinde Hedonik Faydacı Değer Algılarının Davranışsal Sorunları: E-Sadakat ve Ağızdan Ağıza İletişim. *Kastamonu Üniversitesi İktisadi ve İdari Bilimler Fakültesi Dergisi*, *13*, 246–269.

Dittmar, H. (2005). Compulsive buying – a growing concern? An examination of gender, age, and endorsement of materialistic values as predictors. *The British Pschological Society British Journal of Psycholog*, *96*, 467–491.

Eroğlu, S., & Bektaş, O. (2016). STEM Eğitimi Almış Fen Bilimleri Öğretmenlerinin STEM Temelli Ders Hakkında Görüşleri. *Eğitimde Nitel Araştırmalar Dergiisi*, *4*(3), 43–67.

Fidan, İ. Ö. (2017). Hedonizmden Püritanizme: Eğitim Felsefesine İlişkin Bir Değerlendirme. *Muş Arparslan Üniversitesi Sosyal Bilimler Dergisi*, *5*(3), 597–621.

Filiz, H. (2020). Kitle İletişim Araçlarının Hedonizm Ekseninde Günlük Yaşam İçerisindeki Kullanım Alanları. *Anemon Muş Alparslan Üniversitesi Sosyal Bilimler Dergisi*, *8*(5), 1465–1476.

Günaydın, Ö. E. (2021). Kompulsif Satın Alma Üzerinde Etkili Olan Faktörlerin Belirlenmesine Yönelik Bir Araştırma. *Fırat Üniversitesi Sosyal Bilimler Dergisi*, *31*, 898–912.

Gürbüz, S., & Şahin, F. (2018). *Sosyal Bilimlerde Araştırma Yöntemleri Felsefe-Yöntem-Analiz* (5.Baskı). Ankara: Seçkin Yayıncılık.

Güven, E. Ö. (2009). Hedonik Tüketim: Kavramsal Bir İnceleme. *ABMYO Dergisi*, *13*, 65–72.

Hae-Sook Kwon. (2005). The Types of Clothing Shopping Value and The Classification of Consumer Group By Shopping Values. *Journal of Fashion Business*, *9*(6), 126–140.

Jones, M. A., Reynolds, K. E., & Arnold, M. J. (2006). Hedonic and Utilitarian Shopping Value: Investigating Differential Effects on Retail Outcomes. *Journal of Business Research*, *59*(9), 974–981.

Köroğlu, A., & Yıldız, S. (2021). Sosyal Medya ve Hedonik Tüketimin Tüketici Tutumu ve Tatmin Üzerindeki Etkisi. *Manas Sosyal Araştırmalar Dergisi*, *10*(2), 1106–1123.

Kotler, P., & Armstrong, G. (1999). *Principles of Marketing* (8th Editio). New Jersey Prentice Hall Inc.

Marx, K. (2000). *1844 El Yazmaları*. İstanbul: Birikim Yayınları.

McCracken, G. (1988). *The long interview*. 88. Retrieved from https://www.perlego.com/book/2800496/the-long-interview-pdf

Mike Featherstone. (2008). *Postmodernizm ve Tüketim Kültürü* (M. Küçük, Ed.). İstanbul: Ayrıntı Yayınları.

Odabaşı, Y. (2006). *Tüketim Kültürü: Yetinen Toplumdan Tüketen Topluma* (2. Basım). İstanbul.

Özmen, S., & Sancar, E. (2021). Time-Saving as A Motivator for Consumption via Digital Platforms: Istanbul Example in the Consuming of Clothes. *Bandırma Onyedi Eylül Üniversitesi Sosyal Bilimler Araştırmaları Dergisi*. https://doi.org/10.38120/banusad.943957

Ryan, F. X. (2003). Values as Consequences of Transaction: Commentary on Reconciling Homo Economicus and John Dewey's Ethics. *Journal of Economic Methodology*, *10*(2), 245–257.

Sarı, Ü., & Türker, H. (2021). Dijital Platform Kullanıcılarının İzleme Alışkanlıklarına Yönelik Bir Araştırma: Netflix Örneği. *Anadolu Üniversitesi Sosyal Bilimler Dergisi*, *21*(1), 59–80.

Sarıtaş, E., & Haşıloğlu, S. B. (2015). Çalışan Kadınların Özel Alışveriş Sitelerinden Satın Alımlarının Hedonik Amaçlı Tüketim Açısından İncelenmesi. *İnternet Uygulamaları ve Yönetimi*, *6*(1), 53–62.

Senemoğlu, O. (2017). Tüketim, Tüketim Toplumu ve Tüketim Kültürü: Karşılaştırmalı Bir Analiz. *İnsan ve İnsan Dergisi*, *4*(12), 66–86. https://doi.org/10.29224/insanveinsan.313030

Solunoğlu, A., & İkiz, A. N. (2020). Beş Faktör Kişilik Özelliklerinin Hedonik Tüketim Üzerine Etkisinin İncelenmesi. *İşletme Araştırmaları Dergisi*, *12*(3), 2344–2361.

Tanrıkulu, E., & Bakır, N. O. (2021). Tüketicilerin Çevrimiçi Alışverişteki Faydacı ve Hedonik Alışveriş Değerinin Algılanan Fayda ve Risk Üzerindeki Etkisi: Trendyol ve Zara Tüketicileri Üzerine Bir Araştırma. *Marmara Üniversitesi Öneri Degisi*, *16*(56), 634–667.

Tanrısevdi, A., & Günseli, G. B. (2017). Turistlerin Hedonik ve Faydacı Tüketim Eğilimlerinin Belirlenmesi. *Akademik Sosyal Araştırmalar Dergisi*, *5*(60), 551–566.

Terkan, R. (2014). Sosyal Medya ve Pazarlama: Tüketicide Kalite Yansıması. *Organizasyon ve Yönetim Bilimleri Dergisi*, *6*(1), 57–71.

Tezcan, E. T. (2017). Kitap Tüketiminin Dijitalleşmesi Bağlamında Tüketim Davranışı Üzerine Bir İnceleme. *Yeni Medya Elektronik Dergi*, *1*(2), 214–220.

TUIK. (2022). Hanehalkı Bilişim Teknolojileri (BT) Kullanım Araştırması, 2022. https://doi.org/(https://data.tuik.gov.tr/Bulten/Index?p=Hanehalki-Bilisim-Teknolojileri-(BT)-Kullanim-Arastirmasi-2022-45587).

Ültay, E., Akyurt, H., & Ültay, N. (2021). Sosyal Bilimlerde Betimsel İçerik Analizi. *IBAD Sosyal Bilimler Dergisi*, *10*, 188–201.

Varol, M. Ç., & Varol, E. (2020). Postmodern Tüketime Postmodern Bir Yanıt: Paylaşım Ekonomisi. *Asya Studies Akademik Sosyal Araştırmalar Dergisi*, *4*(12), 128–141.

Yanıklar, C. (2010). Tüketim Kültürü, Kapitalizm ve İnsan İhtiyaçları Arasındaki İlişki Üzerine Bir Tartışma. *C.Ü. Sosyal Bilimler Dergisi*, *34*(1), 25–32.

Yıldız, Z., Kalağan, G., Yıldız, S., & Çetin, B. (2013). Toplumsal Dönüşüm ve İrrasyonel Tüketim. *Bartın Üniversitesi İ.İ.B.F. Dergisi*, *4*(8), 67–102.

Yüce, A., & Kerse, Y. (2018). Kişiliğin Kompulsif Satın Alma Davranışı Üzerindeki Etkisi: Ampirik Bir Çalışma. *Atatürk Üniversitesi İktisadi ve İdari Bilimler Dergisi*, *32*(1), 143–157.

Yücetürk, C., & Akyol, O. (2019). Sosyal Medya Ortamında Futbol ve Nefret Söylemi: Mesut Özil Örneği. *Gümüşhane Üniversitesi İletişim Fakültesi Dergisi*, *7*(2), 1106–1129.

KAYNAKÇA

Avar, B. (2012). Gün O Gündür, İstanbul, Remzi.

Avşar, Z. Şahin, M. vd. (2020). Dünya Örnekleri Çerçevesinde Siyasal İletişim, İstanbul, Kopernik.

Aziz, A. (1990). Araştırma Yöntemleri-Teknikleri ve İletişim. Ankara: A.Ü. Basın-Yayın Yüksekokulu Basımevi.

Aziz, A. (2021). Siyasal İletişim. Ankara, Nobel.

Balcı, Ş., Tarhan, A., ve Bal, E. (2013). Medya ve Siyasal Katılım. Konya, Literatürk.

Balcı, Ş. Akar, H. (2020). 2019 Yerel Seçiminde Sosyal Medyadaki Siyasal Katılım Üzerinde, Siyasal Tutumlar, Siyasal Etkinlik ve Sosyal Medya Kullanım Örüntülerinin Rolü, Istanbul University Journal of Communication Sciences, 2020, 59, 55-85 DOI: 10.26650/CONNECTIST2020-0528.

Bektaş, A. (1996). Kamuoyu İletişim ve Demokrasi, İstanbul, Bağlam.

Bektaş, A. (2002). Siyasal Propaganda: Tarihsel Evrimi ve Demokratik Toplumdaki Uygulamaları, İstanbul, Bağlam.

Bilgi Üniversitesi. (2018). Türkiye'de Kutuplaşmanın Boyutları Araştırma Raporu 2018, İstanbul, Göç Çalışmaları ve Uygulamaları Araştırma Merkezi.

Bilgin, N. (2014). Sosyal Bilimlerde İçerik Analizi, Ankara, Siyasal.

Bostancı, M. (2014). Sosyal Medya ve Siyaset (1.Baskı). Konya, Palet.

Çankaya, E. (2015). Siyasal İletişim: Dünyada ve Türkiye'de, Ankara, İmge.

Çobanoğlu, Ş. (2007). Suskunluk Sarmalı ve Siyasal İletişim, İstanbul, Fide.

Dahlgren, P. Dahlberg, L vd. (2017). Yeni Medya Kuramları, İstanbul, Der.

Demir, V. (2018). Türkiye'de Medya Siyaset İlişkisi, İstanbul, Beta.

Devran, Y. (2011). Seçim Kampanyalarında Geleneksel Medya, İnternet ve Sosyal Medyanın Kullanımı, İstanbul, Başlık.

Erdoğan, E. (2017). İnternet ve Siyasal Katılım: Türkiye Gençliği Üzerinden Bir Değerlendirme, T.C. Gençlik ve Spor Bakanlığı Gençlik Araştırmaları Dergisi, 5(13), 5-30, genclikarastirmalari.gsb.gov.tr/.

Gurevitch, M. Coleman, S.Blumler, (2009). Political Communication Old And New Media Relationships, August 2009, The Annals Of The American Academy Of Political And Social Science 625(1):164-181, DOI:10.1177/0002716209339345

Kalender, A. (2005). Siyasal İletişim: Seçmenler ve İkna Stratejileri, Konya, Çizgi.

Çakmak, E. (2008). Siyasal İletişim: İdeoloji ve Medya, İstanbul, Kriter.

Kamiloğlu, F. (2015). Siyasal İletişimde Korku Çekiciliği, BrandAge Dergisi, s.77, ss. 33-34, İstanbul.

Kamiloğlu, F. Erdoğan, E. (2014). Effects of Social Medıa on Civil and Political Participation and a Field of Survey Over on Facebook, Online Journal of Communication and Media Technologies, Volume 4, Issue 3, July 2014, Pages: 47-77.

Karagöz, K. (2013). Yeni Medya Çağında Dönüşen Toplumsal Hareketler ve Dijital

Aktivizm Hareketleri. *İletişim ve Diplomasi* (1), 131-157.

Konda Araştırma. (2018). 24 Haziran 2018 Genel Milletvekili ve Cumhurbaşkanlığı Seçimleri Sandık Analizi, s.92, 2018, İstanbul.

Köker, E. (1998). Politikanın İletişimi İletişimin Politikası, Ankara, Vadi.

Kushin, M. J., and Yamamoto, M. (2010). Did Social Media Really Matter? College Students' Use of Online Media and Political Decision Making in the 2008 Election. Mass Communication and Society (13), 608-630.

Lilleker, D. (2013). Siyasal İletişim: Temel Kavramlar, İstanbul, Kaknüs.

Lu, Y., Heatherly, K., and Lee, J. (2016). Cross-cutting Exposure on Social Networking Sites: The Effects of SNS Discussion Disagreement on Political Participation. Computers in Human Behavior (59), 74-81.

Madsar, S. (2021). Politik İletişim Aracı Olarak Sosyal Medya: 2018 Cumhurbaşkanlığı Seçimlerinde Adayların Twitter Kullanımı. Mediarts: Medya ve Sanat Çalışmaları Dergisi, 1, 61-85.

McNair, B. (2011). An Introduction to Political Communication , Londra, Routledge.

Maigret, E. (2011). Medya ve İletişim Sosyolojisi, İstanbul, İletişim.

Newman, B. (2017). Siyasette Pazarlama Devrimi Son Amerikan Başkanlık Kampanyaları, Ankara, Nobel.

Oktay, M. (2002). Politikada Halkla İlişkiler, İstanbul, Derin.

Özkan, A. (2007). Siyasal İletişim Stratejileri, İstanbul, Tasam.

Özkan, N. (2014). Seçim Kazandıran Kampanyalar, İstanbul, Mediacat.

Özkan, N. (2009). Obama'nın Liderlik Sırları, İstanbul, Mediacat.

Özsoy, O. (2007). Seçim Kazandıran Siyasal İletişim. İstanbul: Pozitif Yayınları.

Prasad, B. D. (2008). Content Analysis. Research Methods for Social Work, 5, 1-20.

Rice, L. L., Moffett, K. and Madupalli, R. (2012). Campaign-Related Social Networking and the Political Participation of College Students. Social Science Computer Review, 31 (3), 257-279.

Stanley, J. (2018). Demokrasilerde Propaganda Oyunu, İstanbul, The Kitap.

Stieglitz, S. and Dang-Xuan, L. (2013). Social Media and Political Communication:A Social Media Analytics Framework. Social Network Analysis and Mining,3 (4), 1277-1291.

Steinberg, A. (2015). Exploring Web 2.0 Political Engagement: Is New Technology Reducing the Biases of Political Participation? Electoral Studies (39), 102-116.

Stempel, G. H. ve Wesley, B.H. (Ed.) (1989). Research Methods in Mass Communications. New Jersey: Prentice-Hall.

Şeker, T. İşleyen, M. (2012). 2011 CHP Seçim Reklamları Bağlamında Siyasal Reklamcılığın İzleyiciler Üzerindeki Etkilerine Yönelik Alımlama Analizi . Selçuk Üniversitesi Türkiyat Araştırmaları Dergisi , (32) , 327-349 .

Tarhan, A. Fidan, Z. (2016). Siyasal İletişimde Sosyal Medyanın Kullanımı: "7 Haziran- 1 Kasım 2015 Genel Seçimleri Twitter Örneği". Ş. Balcı (Ed.). 7 Haziran'dan 1 Kasım'a Türkiye'de Siyasal İletişim Uygulamaları (s.401-440). Konya: Literatürk Academia.

Tokgöz, O. (2008). Siyasal İletişimi Anlamak (1. Baskı). Ankara, İmge.

Tokgöz, O. (2010). Seçimler Siyasal reklamlar ve Siyasal İletişim, Ankara, İmge.

Vural, Z. ve Bat, M. (2009). Siyasal Seçim Kampanyalarında Yeni İletişim Teknolojileri ve Blog Kullanımı: 2008 Amerika Başkanlık Seçimlerine Yönelik Karşılaştırmalı Bir Analiz. Journal of Yasar University, 4(16), 2745-2778.

Uztuğ, F. (1999). Siyasal Marka Seçim Kampanyaları ve Aday İmajı, İstanbul, Mediacat.

Yavaşgel, E. (2004). Siyasal İletişim Kavramlar ve Ardındakiler, Ankara, Babil.

Yıldırım, A. Şimşek, H. (2013). Nitel araştırma Yöntemleri, Ankara, Seçkin.

Welch, D. (2019). Propaganda Güç ve İkna, İstanbul, İnkılap.

Zeybek, B. (2016). Siyasal Reklam İkna ve Retorik, İstanbul, Beta.

Johnson-Cartee; K. S. Copeland, G. (1991). Negative Political Advertising Coming Age, New York, Roudledge.

İNTERNET KAYNAKÇA

Türk İnternet Haber Sitesi, https://turk-internet.com/2018-baskanlik-seciminde-hangi-aday-sosyal-medya-yi-daha-iyi-kullandi/, E.T. 19.10.2022.

Diken Haber Sitesi, https://www.diken.com.tr/iyi-partiden-kurultayi-gormeyen-trtye-manidar-hediyeler-abakus-fotograf-ve-hesap-makinesi/, E.T. 19.10.2022.

Okan Yüksel Web Sayfası, https://okanyuksel.com/2015/04/sosyal-medya-ve-secimler-i-bolum/, E.T. 19.10.2022.

Pew wResearch, https://www.pewresearch.org/internet/2012/10/19/social-media-and-political-engagement/, E.T. 20.10.2022.

Pew Research, https://www.pewresearch.org/internet/2018/07/11/public-attitudes-toward-political-engagement-on-social-media/, E.T. 20.10.2022.

İyi Parti, https://twitter.com/search?q=(from%3Ameral_aksener)%20until%3A2018-06-23%20since%3A2018-06-20&src=typed_query&f=video, E.T. 21.10.2022

İyi Parti, https://twitter.com/meral_aksener/status/1010168070554439680, E.T. 20.10.2022.

We Are Social, https://wearesocial.com/us/blog/, E.T. 27.11.2022.

Kaynakça

Adrich, H. E., & Fiol, C. M. (1994). Fools Rush In? The Institutional Context of Industry Creation . The Academy of Management Review 19(4), 645-670.

Agamben, G. (2013). Kutsal İnsan Egemen İktidar ve Çıplak Hayat (Çev. İsmail Türkmen) . İstanbul: Ayrıntı Yayınları.

Arti, B., Chandak, M. B., & Akshay, Z. (2013). Opinion Mining and Analysis: A Survey. International Journal on Natural Language Computing (IJNLC),.

Atay, E. E. (1997). Hukukta meşruiyet kavramı. Gazi Üniversitesi Hukuk Fakültesi Dergisi Cilt 1, Sayı 2, 121-165.

Bakan Fahrettin Koca'dan 'SMA ilacı' açıklaması. (2021, 12 01). Cumhuriyet Gazetesi: https://www.cumhuriyet.com.tr/saglik/bakan-fahrettin-kocadan-sma-ilaci-aciklamasi-2007984 adresinden alındı

Béland, D., Blomqvist, P., Andersen, J. G., & Palme, J. (2014). The Universal Decline of Universality? Social Policy Change in Canada, Denmark, Sweden and the UK. . Social policy & administration 48(7), 739–756.

Berger, P. L., & Luckman, L. (1966). The Social Construction of Reality: A Treatise on the Sociology of Knowledge, . New York, NY.: Anchor.

Birgün Gazetesi: https://www.birgun.net/haber/turkiye-de-sma-hastaligi-gercekleri-329918 adresinden alındı (2021, 01 11).

Bonardi, J. P., & Keim, G. D. (2005). Corporate political strategies for widely salient issues. Academy of Management Review, 30(3), 555-576.

Brooks, C., & Manza, J. (2006). Why do welfare states persist? Journal of Politics (68), 816-827.

Burstein, P. (2003). The impact of public opinion on public policy: A review and an agenda. . Political Research Quarterly 56, 29-40.

Canetti , E. (2006). Kitle ve iktidar (Çev. Güljat Ayşen). İstanbul: Ayrıntı Yayınları.

Castelló, I., Etter, M., & Årup, N. F. (2016). Strategies of legitimacy through social media: The networked strategy. Journal of Management Studies, (53), 402-432.

Çetin, H. (2003). Siyasetin Evrensel Sorunu: İktidarın Meşruiyeti Meşruiyetin İktidarı. Ankara Universitesi SBF Dergisı Cilt 58-Sayı 3, 61-88

Dawkins, J. (2004). Corporate responsibility: the communication challenge. ournal of Communication Management, Vol. 9 No. 2, 108-119.

Etter, M. A., & Vestergaard, A. (2015). Facebook and the public framing of a corporate crisis . Corporate Communications An International Journal (20), 163-177.

Foucault, M. (2014). Özne ve İktidar (Çev.Osman Akınhay-Işık Ergüder). İstanbul: Ayrıntı Yayınları.

Foucault, M. (2015). İktidarın gözü (Işık Ergüden). İstanbul: Ayrıntı Yayınları.

Gugushvili, D., & Hirsch, D. (2014). Means-testing or universalism: What strategies best address poverty? A review contributing to Joseph Rowntree Foundation's development of an anti-poverty strategy, . Leicestershire: Centre for Research in Social Policy Loughborough University.

Haack, P., Pfarrer, M. D., & Scherer, A. G. (2014). Legitimacy-as-feeling: How affect leads to vertical legitimacy spillovers in transnational governance. Journal of Management Studies (51), 634-667.

Hallett, T., & Ventresca, M. J. (2006). Inhabited institutions: Social interactions and organizational forms in Gouldner's Patterns of Industrial Bureaucracy. Theory and Society, 35(2), 213- 236.

Hobbes , T. (2019). Leviathan. İstanbul: Yapı Kredi Yayınları.

Jagtap, V. S., & Karishma, P. (2013). Analysis of different approaches to Sentence-Level Sentiment Classification. International Journal of Scientific Engineering and Technology, 2(3), 164-170.

Kahan, D. M. (2006). The Logic of Reciprocity: Trust, Collective Action and Law. In: . B. S. Gintis H içinde, Moral Sentiments and Material Interests: The Foundation of Cooperation in Economic Life. Massachusetts:: The MIT Press.

Korpi , W., & Palme, J. (2003). New politics and class politics in the context of austerity and globalization: Welfare state regress in 18 countries, 1975–95. American Political Science Review 97, 425-446.

Korpi, W. (1980). Social policy and distributional conflict in the capitalist democracies. A preliminary comparative framework. . West European Politics (3), 296-316.

LeGrand, J., & Robert , E. G. (1987). Not Only the Poor : The Middle Classes and the Welfare State. New York: Routledge.

Locke, J. (2012). Yönetim Üzerine İkinci İnceleme, Sivil Yönetimin Gerçek Kökeni Boyutu ve Amacı Üzerine Bir Deneme (Çev: Fahri Bakırcı). Ankara: Ebabil Yayınları.

Palazzo, G., & Scherer, A. G. (2006). Corporate Legitimacy as Deliberation: A Communicative Framework. Journal of Business Ethics Vol. 66 No:1, 71-88.

Pang, B., & Lee, L. (2008). Opinion Mining and Sentiment Analysis. Foundations and Trends in Information Retrieval (2), 1-135.

Quadagno, J., & Blekesaune, M. (2003). Public Attitudes toward Welfare State Policies: A Comparative Analysis of 24 Nations. European Sociological Review, Volume 19, Issue 5,, 415–427.

Rheingold, H. (2002). Smart Mobs: The Next Social Revolution. Cambridge: Basic Books.

Ringen, S. (1987). The possibility of politics. A study in the political economy of the welfare state. Oxford: Clarendon Press.

Ruef, M., & Scott, W. R. (1998). A Multidimensional Model of Organizational Legitimacy: Hospital Survival in Changing Institutional Environments. Administrative Science Quarterly, (43), 877-905.

Schultz, F., Castelló, I., & Morsing, M. (2013). The construction of corporate social responsibility in network societies: A communication view. Journal of Business Ethics (115), 681-692.

Suchman, M. C. (1995). Managing legitimacy: Strategic and institutional approaches. Academy of Management Review (20), 571-610.

Suri, P. R., & Harmunish, T. (2010). Object Oriented Information Computing over WWW. International Journal of Computer Science Issues, 7(3).

T.C. Sağlık Bakanlığı. (2021, 01 09). SMA Bilim Kurulu Toplantısına İlişkin Açıklama: https://www.saglik.gov.tr/TR,78115/sma-bilim-kurulu-toplantisina-iliskin-aciklama-09012021.html adresinden alındı

Türkiye SMA Vakfı. (2022, 12 10). SMA Nedir? https://www.sma.org.tr/sma-nedir adresinden alındı

Taylor-Gooby, P. (2002). The silver age of the welfare state: perspectives on resilience. Journal of Social Policy 31, 597-621.

Taylor-Gooby, P. (2004). New Risks, New Welfare. Oxford: Oxford University Press.

TBMM. (2022, 12 14). Türkiye Büyük Millet Meclisi: https://www.tbmm.gov.tr/Haber/Detay?Id=0c95afea-c32c-482f-88b1-0184ffa92364 adresinden alındı

van Oorschot, W. (2007). Social Legitimacy of the European. Welfare State: Centre for Comparative Welfare Studies, CCWS Working Papers.

Waxman, C. (1983). The stigma of poverty: a critique of poverty theories and policies,. New York: Pergamon Press.

Weber , M. (1995). Toplumsal ve Ekonomik Örgütlenme Kuramı, (Çev. Özer Ozankaya) . İstanbul: İmge Kitapevi.

Weber , M. (2021). Sosyoloji Yazıları (Çev. Taha Parla). İstanbul: Metis Yayınları.

Weber, M. (2005). Bürokrasi ve Otorite (Çev. H.Bahadır Akın). Ankara: Adres Yayınları.

Zhu, D., & Westphal, J. D. (2011). Misperceiving the beliefs of others: How pluralistic ignorance contributes to the persistence of positive security analyst reactions to the adoption of stock repurchase plans. Organization Science, 22(4), 869-886.

Zucker, L. (1987). Institutional theories of organizations. Annual Review of Sociology, Vol. 13, , 443-644.

KAYNAKÇA

Aydemir, İ. M. (2022). *Radyo Yayıncılığının Dönüşümünde Dijitalleşmenin Rolü.* İstanbul: İstanbul Ticaret Üniversitesi, İletişim Bilimi ve İnternet Enstitüsü.

Aydoğan, D. (2013). Türkiye'de Dijital Gazetecilik: Habertürk ve Hürriyet Gazeteleri Örneği. *Turkish Online Journal of Design Art and Communication, 3*(3), 26-40.

Aydoğan, F., & Kırık, A. M. (2012). Alternatif Medya Olarak Yeni Medya. *Akdeniz Üniversitesi İletişim Fakültesi Dergisi*, 58-69.

Aziz, A. (2018). *Radyo Yayıncılığı.* İstanbul: Nobel Akademik Yayıncılık.

Bekmezci, M. (2017). Kuşakların Karşılaştırılması ve İş Dünyasında 'Y' Kuşağına Kuramsal Bir Bakış. *İİSBF Sosyal Bilimler Dergisi, 4*(7), 101-111.

Csobanka, Z. E. (2016). The Z Generation. *Acta Technologica Dubnicae*, 63-76.

Çaycı, B. (2015). *Hibrit İletişim Teknolojilerinin Basılı Medyada Meydana Getirdiği Dönüşüm.* İstanbul: İstanbul Ticaret Üniversitesi Sosyal Bilimler Enstitüsü.

Dimock, M. (2019, Haziran 17). Defining generations: Where Millennials end and Generation Z begins. Aralık 10, 2022 tarihinde https://www.pewresearch.org/fact-tank/2019/01/17/where-millennials-end-and-generation-z-begins/ adresinden alındı

Dolot, A. (2018). The Characteristics of Generation Z. *e-mentor*, 44-50.

Güngör, N. (2018). *İletişim Kuramlar ve Yaklaşımlar.* Ankara: Siyasal Kitabevi.

Ipsos. (2021, Nisan 07). *Türkiye'deki Podcast Bilinirliği ve Dinleme Alışkanlıkları.* Kasım 30, 2022 tarihinde https://www.ipsos.com/tr-tr: https://www.ipsos.com/tr-tr/turkiyedeki-podcast-bilinirligi-ve-dinleme-aliskanliklari adresinden alındı

Kuran, E. (2018). *Telgraftan Tablete: Türkiye'nin 5 Kuşağına Bakış.* İstanbul: Destek Yayınları.

Malakçı, G., Tekkanat, E., & Topaloğlu, M. (2019). Akıllı Cihaz ve İnsan Etkileşimi: Nesnelerin İnterneti. *Ege Eğitim Teknolojileri Dergisi, 1*(3), 11-19.

Nicholas, A. J. (2020). Preferred Learning Methods of Generation Z. *Faculty and Staff - Articles & Papers Faculty and Staff*.

Reuters Institute, University of Oxford. (2020). *Reuters Institute Digital News Report 2020.* https://reutersinstitute.politics.ox.ac.uk/sites/default/files/2020-06/DNR_2020_FINAL.pdf adresinden alındı

Rogers, E. M. (1986). *Communication Technology the New Media in Society.* New York: The Free Press.

Şeberoğlu, A. (2020). Yeni Medya ve Etkileşimli Yeni Sinema. *Yeni Medya*, 77-85.

Tükel Paker, İ. B. (2022). Z Kuşağının Tüketim Tercihlerinde Sosyal Medya Fenomenlerinin Etkisi. *Sosyal, Beşerî ve İdari Bilimler Dergisi*, 451-461.

Türk Dil Kurumu. (tarih yok). Güncel Türkçe Sözlük. Kasım 23, 2022 tarihinde https://sozluk.gov.tr/ adresinden alındı

Warren, K. (2022, Ağustos 29). Generation Z (Gen Z): Definition, Birth Years, and Demographics. New York, Amerika Birleşik Devletleri. Kasım 18, 2022 tarihinde https://www.investopedia.com/generation-z-gen-z-definition-5218554 adresinden alındı

We Are Social & Hootsuite. (2020, Ekim 20). Digital 2022: October Global Statshot Report .

Yıldırım, A., & Şimşek, H. (2021). *Sosyal Bilimlerde Nitel Araştırma Yöntemleri.* Ankara: Seçkin.

Ek- Görüşme Soruları

1. Günlük toplam geleneksel medya tüketiminiz (Radyo, TV, Gazete, diğer) ortalama ne kadar ve en çok hangilerini tercih ediyorsunuz?
2. Günlük toplam dijital (sosyal) medya tüketiminiz (Ör: Youtube, Netflix, Disney, Exxen; Facebook, Instagram vb.) ortalama ne kadar süredir?
3. Günlük ortalama ne kadar süre podcast dinliyorsunuz?
4. Neden podcast dinlemeyi tercih ediyorsunuz?
5. Podcast yayınlarının en beğendiğiniz/sevdiğiniz işlevi nedir?
6. Podcast yayınlarının en sevdiğiniz özelliği nedir?
7. Podcast yayını olarak en çok ne tür içerikler dinliyorsunuz?
8. Dinlediğiniz podcast yayınlarından memnun musunuz?
9. İdeal bir podcast yayını neleri içermeli, yani sizin hangi beklentinizi karşılamalı?
10. Podcasti günün hangi zaman diliminde dinliyorsunuz?
11. Hangi işle meşgulken dinliyorsunuz?

KAYNAKÇA

Akmeşe, E. (2020). Ötekileştirmenin diyalektiği bağlamında bireyin varoluşsal bunalımı üzerine bir analiz: Çoğunluk 2010 Middle Black Sea Journal of Communication Studies, 5(1) , 57-64 .

Akmeşe, Z. ve Arda, Ö. (2020). Ken Loach sinemasında 'Özgürlük Teması' ve 'Özgürlük Rüzgârı' filminin çerçeveleme çözümlemesi. OPUS Uluslararası Toplum Araştırmaları Dergisi, 15 (23), 2108-213.

Brockmann, S. (2010). A critical history of German film. New York: Camden House, 2010

Cerrahoğlu, N. (2013, Ağustos 4). Sırdaş polis ve başkalarının hayatı. Cumhuriyet. 11 Kasım 2019 tarihinde http://www.cumhuriyet.com.tr/koseyazisi/437764/_Sirdas_Polis__ve_Baskalarinin_Hayati.html/ adresinden erişildi.

Construction of The Wall in Agust 1961. (t.y.). 4 Kasım 2019 tarihinde http://www.berliner-mauer-gedenkstaette.de/en/mauerbau-46.html/ adresinden erişildi

Delacroix, H.M (2016). Willy Brandt: Life of a statesman. New York: I.B. Touris

Friedman, M.J (Der). (2009). The Berlin Wall- 20 Years Later. U.S Department of StateBureu of International Information Program. 4 Kasım 2019 tarihinde https://photos.state.gov/libraries/amgov/30145/publications-english/theberlin-wall.pdf/ adresinden erişildi.

Kasher, C. D. (Yapımcı) ve Guy Hamilton (Yönetmen). (1966). Funeral in Berlin [Sinema Filmi]. Birleşik Krallık: Jovera Pictures AG/SA.

Major, P. (2010). Behind the Berlin Wall: East Germany and the frontiers of power. Oxford: Oxford University Press.

Mering, S. ve Wyman T. (2013). Introduction. S.Mering ve T. Wyman (Der.), Rightwing radicalism today: perspectives from Europe and the US içinde (s. 1-7). New York, NY: Routledge.

Roberts, J. M. (2003). Yirminci Yüzyıl tarihi. (S. Gül, Çev.). Ankara: Dost Kitabevi Yayınları.

Rottman, G. L. (2008). The Berlin Wall and The Intra-German border 1961- 89. Oxford: Osprey Publishing.

Schafer, Yvonne, (1995). "Nazi Berlin and the Grosses Schauspielhaus", Theatrein the Third Reich, Prever Years: Essay on Theatre in Nazi Germany, Westprot: Green Wood Press, ss.103-119.

Özmen, S. (2013). Radyo ve Televizyon Okumaları, İstanbul: Derin Yayınları.

Özmen, S. (2016). Mediation of Culture and Intercultural Dialogue through Dramas. Art and Intercultural Dialogue, (s.129-140), Rotterdam: Sense Publishers.

Taylor, F. (2006) The Berlin Wall- A World divided. New York: Harper Collins Publishers Inc.

The Fall of The Berlin Wall. (t.y.). 7 Kasım 2019 tarihinde http://www.berliner-mauergedenkstaette.de/en/fall-of-the-berlin-wall-291.html/ adresinden erişildi.

The Life of Others-Director's Statament. (t.y.). 12 Kasım 2019 tarihinde https://www.sonyclassics.com/thelivesofothers/externalLoads/TheLivesofOthers.pdf/ adresinden erişildi.

Welch, David, (2001). Propaganda and the German Cinema 1933-1945, Lincolns Inn, I.B. Tauris, 2001.

Yıldırım, C. (2020). Soğuk savaşın simgesi Berlin Duvarı ve sinemadaki yansımaları. OPUS– Uluslararası Toplum Araştırmaları Dergisi, 16(32), 5176-5203. DOI: 10.26466/opus.797448

EDEBİYAT KURAMI ODAĞINDA ÇEVİRİ AMAÇLI ÇÖZÜMLEMELER

Editörler
Mesut Kuleli - Didem Tuna

EĞİTİM
yayınevi

EDEBİYAT KURAMI ODAĞINDA ÇEVİRİ AMAÇLI ÇÖZÜMLEMELER

Editörler: Mesut Kuleli - Didem Tuna

Genel Yayın Yönetmeni: Yusuf Ziya Aydoğan (yza@egitimyayinevi.com)
Genel Yayın Koordinatörü: Yusuf Yavuz (yusufyavuz@egitimyayinevi.com)
Sayfa Tasarımı: Eğitim Yayınevi Grafik Birimi
Kapak Tasarımı: Eğitim Yayınevi Grafik Birimi

T.C. Kültür ve Turizm Bakanlığı
Yayıncı Sertifika No: 47830

ISBN: 978-625-6382-55-8
1. Baskı, Aralık 2022

Baskı Cilt
Uzun Dijital Matbaacılık
İstanbul Cad. İstanbul Çarşısı No: 48/48 - 49 İskitler 06070 / Ankara
Matbaa Sertifika No: 47865

Kütüphane Kimlik Kartı

EDEBİYAT KURAMI ODAĞINDA ÇEVİRİ AMAÇLI ÇÖZÜMLEMELER

Editörler: Mesut Kuleli - Didem Tuna
234 s., 135x215 mm
Kaynakça var, dizin yok.
ISBN: 978-625-6382-55-8

Copyright © Bu kitabın Türkiye'deki her türlü yayın hakkı Eğitim Yayınevi'ne aittir. Bütün hakları saklıdır. Kitabın tamamı veya bir kısmı 5846 sayılı yasanın hükümlerine göre kitabı yayımlayan firmanın ve yazarlarının önceden izni olmadan elektronik/mekanik yolla, fotokopi yoluyla ya da herhangi bir kayıt sistemi ile çoğaltılamaz, yayımlanamaz.

EĞİTİM
yayınevi

Yayınevi Türkiye Ofis: İstanbul: Eğitim Yayınevi Tic. Ltd. Şti., Atakent mah. Yasemen sok. No: 4/B, Ümraniye, İstanbul, Türkiye

Konya: Eğitim Yayınevi Tic. Ltd. Şti., Fevzi Çakmak Mah. 10721 Sok. B Blok, No: 16/B, Safakent, Karatay, Konya, Türkiye
+90 332 351 92 85, +90 533 151 50 42, 0 332 502 50 42
bilgi@egitimyayinevi.com

Yayınevi Amerika Ofis: New York: Egitim Publishing Group, Inc.
P.O. Box 768/Armonk, New York, 10504-0768, United States of America
americaoffice@egitimyayinevi.com

Lojistik ve Sevkiyat Merkezi: Kitapmatik Lojistik ve Sevkiyat Merkezi, Fevzi Çakmak Mah. 10721 Sok. B Blok, No: 16/B, Safakent, Karatay, Konya, Türkiye
sevkiyat@egitimyayinevi.com

Kitabevi Şubesi: Eğitim Kitabevi, Şükran mah. Rampalı 121, Meram, Konya, Türkiye
+90 332 499 90 00
bilgi@egitimkitabevi.com

İnternet Satış: www.kitapmatik.com.tr
+90 537 512 43 00
bilgi@kitapmatik.com.tr

İlk okuyan siz olun
kitapmatik
İnternetteki kitapçınız

Kaynakça[8]

Benveniste, Emile, *Dernières leçons,* éd. Jean-Claude Coquet et Irène Fenoglio, Paris, EHESS-Gallimard-Seuil, 2012.

Benveniste, Emile, *Problèmes de linguistique générale 1-2*, Paris, Gallimard, 1966-1974.

Coquet, Jean-Claude et Öztürk Kasar, Sündüz, *Discours, Sémiotique et Traduction / Söylem, Göstergebilim ve Çeviri*, Istanbul, YTÜ Yayınları, 2003.

Coquet, Jean-Claude, " La sémiotique de l'Ecole de Paris ", *L'état des sciences sociales en France,* éd. Marc Guillaume, Paris, La Découverte, 1986, p. 332-335.

Coquet, Jean-Claude, " Préface. Comment traduire l'expérience ? ", *Traduire* À la recherche du temps perdu, éd. Geneviève Henrot-Sostero et Florence Lautel-Ribstein, Paris, Classiques Garnier, 2015, p.15-22.

Coquet, Jean-Claude, *La quête du sens. Le langage en question*, Paris, PUF, 1997.

Coquet, Jean-Claude, *Le discours et son sujet*, *1*, Paris, Klincksieck, 1984.

Coquet, Jean-Claude, *Phusis et logos. Une phénoménologie du langage,* Paris, PUV, 2007.

Dällenbach, Lucien, " Le Tissu de mémoire ", *La Route des Flandres*, Claude Simon, Minuit, édition électronique, 2013, p. 357-378.

Genette, Gérard, *Seuils*, Paris, Éditions du Seuil, 1987.

Nowotna, Magdalena, *Le sujet, son lieu, son temps. Sémiotique et traduction littéraire*, Paris-Louvain, Éditions Peeters, 2002.

Öztürk Kasar, Sündüz, " D'une traduction à l'autre : l'univers sémiotique de *Du côté de chez Swann* en turc I - Titres" et "D'une traduction à l'autre : l'univers sémiotique de *Du côté de chez Swann* en turc II - Sémiotique", *Revues d'études proustiennes*, no 1, Traduire À la recherche du temps perdu, Geneviève Henrot Sostero et Florence Lautel-Ribstein (sous la direction de), Classiques Garnier, 2015, 235-245 et 437-450.[9]

Öztürk Kasar, Sündüz, " Interaction entre la sémiotique et la traduction littéraire ", *Translation as Innovation: Bridging the Sciences and the Humanities,* éd. Patricia M. Phillips-Batoma et Florence Xiangyun Zhang, Victoria, Dalkey Archive Press, 2016a, p. 243-260.

Öztürk Kasar, Sündüz, " Pour une sémiotique de la traduction ", *La traduction et ses métiers,* éd. Colette Laplace, Marianne Lederer et Daniel Gile, Caen, Lettres Modernes Minard, 2009, p. 163-175.

Öztürk Kasar, Sündüz, " Sémiotique de la traduction littéraire ", *Les Langues Modernes*, *Dossier* : *Approches théoriques de la traduction*, éd. Astrid Guillaume, n° 2016/1, 2016b, p. 43-51.

Simon, Claude, " Deux écrits de Claude Simon sur le roman ", Œuvres, Paris, Gallimard, Bibliothèque de la Pléiade, 2006a, p. 1181-1204.

Simon, Claude, " Grand plan de montage de "La Route des Flandres" ", *Œuvres,* Paris, Gallimard, " Bibliothèque de la Pléiade ", 2006b, p. 1210-1224.

8 Özgün metindeki Kaynakça stili değiştirilmeden kullanılmıştır.

9 Özgün metinde yer almayan bu referans, özgün metnin yazarı ve çevirmenin ortak kararıyla çeviri metnin içinde gerekli olduğu için kullanılmış ve eklenmiştir.

Simon, Claude, “ Note sur le grand plan de montage de “La Route des Flandres” ”, *Œuvres,* Paris, Gallimard, “ Bibliothèque de la Pléiade ”, 2006d, p. 1208-1209.

Simon, Claude, “ Premier plan de “La Route des Flandres” ”, *Œuvres,* Paris, Gallimard, “ Bibliothèque de la Pléiade ”, 2006e, p. 1205-1207.

Simon, Claude, *Discours de Stockholm*, Paris, Gallimard, “ Bibliothèque de la Pléiade ”, 2006c, p. 885-902.

Simon, Claude, *Flandra Yolu*, çev: Sündüz Öztürk Kasar, İstanbul, SEL Yayıncılık, 2019[10]

Simon, Claude, *Histoire*, Paris, Minuit, 1967.

Simon, Claude, *La Route des Flandres*, Minuit, édition électronique, 2013.

Zemmour, David, “ Le participe présent dans *La route des Flandres* : Écriture du souvenir et quête de l’instant ”, *L’Information grammaticale*, n° 76, 1998, p. 42-45.

10 Bu referans, özgün metinde yer almazken çeviride başvurulması nedeniyle buraya dahil edilmiştir.

Kaynakça

Adams, C. J. (1990). *The sexual politics of meat: A feminist-vegetarian critical theory*. Bloomsbury Publishing.

Adams, C. J. (1993). *Ecofeminism and the sacred*. The Continuum Publishing Company.

Adams, C. J., ve Gruen, L. (Eds.) (2021). *Ecofeminism: Feminist intersections with other animals and the earth*. Bloomsbury Publishing.

Andrée, C., ve Contrucci, J. (1989). *Rape of the wild: man's violence against animals and the earth*. Indiana University Press.

Bishop, R.S. (1990). Mirrors, windows, and sliding glass doors. *Perspectives*, *6*(3), ix–xi.

Cambridge Online Sözlük: https://dictionary.cambridge.org/

Çelik, B. (2020). Translation of space: The case of short story entitled Have You Got Everything You Want? by Agatha Christie. *RumeliDE Dil ve Edebiyat Araştırmaları Dergisi*, (Ö8), 583-597.

Çetin, G. T. (2020). From catastrophe to salvation: An Ecofeminist reading of The Memoirs of a Survivor by Doris Lessing. Tuna, D., Kuleli, M., ve Aliyev, J. (Eds.) *Yazınsal Feminizmler: Yöndeşimler ve Kesişimler* içinde (ss.33- 57). Nobel Bilimsel Eserler.

d'Eaubonne, F. (2022). *Feminism or death: How the women's movement can save the planet.* Verso Books.

Emecheta, B. (1983). *The Rape of Shavi*. William Collins Sons & Co. Ltd.

Emecheta, B. (2009). *Şavi'nin İğfali.* (E. Ersavcı, Çeviri). Varlık Yayınları.

Gaard, G. (1993). *Ecofeminism* (Vol. 21). Temple University Press.

Gaard, G. (2011). Ecofeminism revisited: Rejecting essentialism and re-placing species in a material feminist environmentalism. *Feminist formations*, *23*(2), 26-53.

Gaard, G. (2018). Ecofeminism. Noel Castree (Ed.) *Companion to Environmental Studies* içinde (ss. 286-290). Routledge.

Gaard, G. C., ve Murphy, P. D. (1998). Önsöz. Gaard, G. C., ve Murphy, P. D. (Eds.) *Ecofeminist literary criticism: Theory, interpretation, pedagogy* içinde (ss. 1-15). University of Illinois Press.

Griffin, S. (1997). Ecofeminism and meaning. Karen J. Warren (Ed.). *Ecofeminism: Women, culture and nature* içinde (ss. 213-226). Indiana University Press.

Gülmüş Sırkıntı, H. (2021). Çeviri göstergebilimi bağlamında çeviri eleştirisi uygulaması: Edgar Allan Poe'nun "The Conqueror Worm" isimli şiiri ve Türkçe çevirileri. *International Journal of Languages Education and Teaching*, *9*(4), 48-63.

King, Y. (1989). The ecology of feminism and the feminism of ecology. Judith Plant (Ed.) *Healing the wounds: The promise of ecofeminism* içinde, (ss.18-28). Green Print.

Kroneiss, S. (2020). Ecofeminism in JRR Tolkien's The Lord of the Rings. *Multidisciplinary Studies Theses*. 15. https://digitalcommons.buffalostate.edu/multistudies_theses/15

Kuleli, M. (2017). Analysis of subjectivity in literary translation from semiotics of translation point of view: Analysis of subjectivity in the play "Coriolanus" and translation evaluation. *Turkish Studies International Periodical for the Languages, Literature and History of Turkish or Turkic*, *12*(22), 511-532.

Kuleli, M. (2018a). Çeviri göstergebilimi yaklaşımının bir öykünün çeviri değerlendirmesine uygulanması. *Turkish Studies Language and Literature*, *13*(28), 597-638.

Kuleli, M. (2018b). Öznelik yetisi: Bir göstergebilimsel çözümleme adımı ve çeviri göstergebilimi bakış açısıyla bir tiyatro metninde çeviri değerlendirmesi. *RumeliDE Dil ve Edebiyat Araştırmaları Dergisi*, (13), 33-72.

Kuleli, M. (2018c). Analysis of narrative programs and Turkish translations of a short story through semiotics of translation. *Turkish Studies Social Sciences*, *13*(26), 861-877.

Kuleli, M. (2019). Analysis of discursive techniques in the play Antony and Cleopatra by Shakespeare from semiotics of translation perspective and translation evaluation. *International Journal of Languages', Education and Teaching. 7*(2), 190-207.

Kuleli, M. (2021a). Patriarchal Domination on Nature and Women: An Ecofeminist Analysis of Alice Walker's Poems. *Dünya Dilleri, Edebiyatları ve Çeviri Çalışmaları Dergisi*, *2*(2), 139-152.

Kuleli, M. (2021b). Coquet's "Theory of instances of enunciation" in the analysis of 'Othello' from the perspective of semiotics of translation. *Journal of Language and Linguistic Studies*, *17*(S1), 86-108.

Kuleli, M. ve Uysal, N. M. (2021). In pursuit of multi-ethnic feminist signs and their translations in literary feminism: The case of The Color Purple by Alice Walker. *International Journal of Language Academy*, *9*(3), 233-257.

Kuleli, M. ve Altuntaş, A. F. (2022). Facing the tension in translation of reduplications in Turkish: The case of *Kuşlar da Gitti* by Yaşar Kemal. *Söylem Filoloji Dergisi, 7*(1), 265-289.

Merriam-Webster Online Sözlük: https://www.merriam-webster.com/

Mies, M. ve Shiva, V. (1993). *Ecofeminism*. London: Zed Books.

Ogunyemi, C. O. (1985). Womanism: The dynamics of the contemporary black female novel in English. *Signs: Journal of women in Culture and Society*, *11*(1), 63-80.

Okome, O. (2017). Obituary: Buchi Emecheta (1944–2017). *The Journal of Commonwealth Literature*, (52), 401–408.

Okonjo-Ogunyemi, C. (1988). Women and Nigerian literature. Ogunbiyi Y. (Ed.) *Perspectives on Nigerian Literature: 1700 to the Present* içinde. (1), 60-67. Guardian Books.

Öztürk Kasar, S. (2020). De la désignification en traduction littéraire: *les gens d'en face* de Georges Simenon dans le contexte Turc du point de vue de la sémiotique de la traduction. *Parallèles*, *1*(32), 154-175.

Öztürk Kasar, S. (2021). Çevirmek, anlamı eğip bükme sanatı mıdır?. Didem Tuna ve Mesut Kuleli (Eds.) *Söylem, Anlam ve Çeviri Üzerine Disiplinlerarası Tartışmalar/ Interdisciplinary Debates on Discourse, Meaning and Translation* içinde (ss. 19-44). Anı Yayıncılık.

Öztürk Kasar, S. ve Çelik, K. (2021). Bir özde çeviri örneği The City of the Sultan and Domestic Manners of the Turks in 1836 ve aslına çevirilerinde kenti temsil eden göstergelerin aktarımı. *RumeliDE Dil ve Edebiyat Araştırmaları Dergisi*, (23), 1067-1084.

Öztürk Kasar, S. ve Güzel, O. E. (2022) Ayşe Kulin'in Nefes Nefese adlı romanı ile İngilizce çevirilerinin kent göstergebilimi ve çeviri göstergebilimi odağında çözümlenmesi. *RumeliDE Dil ve Edebiyat Araştırmaları Dergisi*, (27), 869-890.

Öztürk Kasar, S. ve Kuleli, M. (2016). Antony and Cleopatra oyununun göstergebilimsel çözümlenmesi ve çeviri göstergebilimi bakış açısıyla Türkçe çevirilerinin değerlendirilmesi. *RumeliDE Dil ve Edebiyat Araştırmaları Dergisi.* (5), 98-123.

Öztürk Kasar, S. ve Tuna, D. (2015). Yaşam, yazın ve yazın çevirisi için gösterge okuma. *Frankofoni*, (27), 457-482.

Öztürk Kasar, S. ve Tuna, D. (2017). Shakespeare in three languages reading and analyzing sonnet 130 and its translations in light of semiotics. *International Journal of Languages' Education and Teaching* (*IJLET*). *5*(1), 170-181.

Plumwood, V. (2004). *Feminizm ve doğaya hükmetmek*. (B. Ertür, Çeviri). Metis Yayınları.

Satyanarayana, P. (2013) Buchi Emecheta as a post-colonial Nigerian womanist. *International Journal of English: Literature, Language& Skills (IJELLS)*, *2*(3), 56-60

Smith, A. (1997). Ecofeminism through an anticolonial framework. Karen J. Warren (Ed.) *Ecofeminism: Women, Culture and Nature* içinde (ss. 21-37). Indiana University Press.

Susam-Saraeva, Ş. (2022). Retranslating 'Kara Toprak': Ecofeminism revisited through a canonical folk song. Mona Baker (Ed.) *Unsettling Translation* içinde (ss. 180-193). Routledge.

Tuna, D. (2016). Oktay Rifat'ın Tecelli başlıklı şiiri ve çevirileri üzerinden çeviriyi göstergebilimle buluşturmak. *Selçuk Üniversitesi Edebiyat Fakültesi Dergisi*, (35), 33-52.

Tuna, D. ve Çelik, B. (2021). From wiping out of the meaning to over-interpretation: The translator as covert co-author in the rewriting of Istanbul. *Journal of Language and Linguistic Studies*, *17*(2), 1083-1098.

Tuna, D. ve Kuleli, M. (2017). *Çeviri göstergebilimi çerçevesinde yazınsal çeviri için bir metin çözümleme ve karşılaştırma modeli*. Eğitim Yayınevi.

Türk Dil Kurumu Sözlükleri: https://sozluk.gov.tr/

Ural, G., ve Akdağ, T. (2017). Analysis of figurative elements in the novel The Daughter of Smyrna. *Journal of Educational & Instructional Studies in the World*, *7*(2), 48-55.

Uysal, Y. (2022). Analysis of isotopies and Turkish translations of the short story entitled "How the Camel Got His Hump" from postcolonial perspective through semiotics of translation. *Dünya Dilleri, Edebiyatları ve Çeviri Çalışmaları Dergisi*, *3*(1), 96-117.

Vakoch, D. A., ve Mickey, S. (Eds.) (2018). *Literature and Ecofeminism: Intersectional and International Voices*. Routledge.

Warren, K. J. (Ed.) (1997). *Ecofeminism: Women, culture, nature*. Indiana University Press.

Wiyatmi, W., Suryaman, M., ve Swatikasari, E. (2019). Developing an ecofeminist literary criticism model to cultivate an ecologically aware and feminist generation. *Interdisciplinary Literary Studies*, *21*(4), 515-531.

Wu, L. (2019). Reading The Color Purple from the perspective of ecofeminism. *Theory and Practice in Language Studies*, *9*(8), 965-972.

Yaman, B. (2021). Çeviri göstergebilimi bakış açısıyla Reşat Nuri Güntekin'in Yaprak Dökümü romanının çözümlenmesi ve W. D Halsey'e ait İngilizce çevirisinin incelenmesi. *Turkish Studies-Language and Literature*, *16*(2), 909-932.

Yusmarani, R. (2019). Ecofeminism Perspective on Indonesian Literary Works. *ISLLAC: Journal of Intensive Studies on Language, Literature, Art, and Culture*, *3*(1), 63-68.

Kaynakça

Boxall, P. (2013). *Twenty-first century fiction: A critical introduction*. Cambridge Üniversitesi Yayınları.

Clarke, B. ve Rossini, M. (2017). Preface: Literature, posthumanism, and the posthuman. Bruce Clarke ve Manuela Rossini (Eds.) *The Cambridge companion to literature and the posthuman* içinde (ss. xi-xxii). Cambridge Üniversitesi Yayınları.

Cronin, M. (2017). *Eco-Translation: Translation and Ecology in the Age of Anthropocene*. Routledge.

Ferrando, F. (2013). Posthumanism, transhumanism, antihumanism, metahumanism, and new materialisms". *Existenz*, *8*(2), 26-32.

Haraway, D. (2006). *Siborg manifestosu: Geç yirminci yüzyılda bilim, teknoloji ve sosyalist-feminizm*. (Çev. Akınhay, O.). Agora Kitaplığı.

Hassan, I. (1977). Prometheus as performer: Toward a posthumanist culture?. *The Georgia Review*, *31*(4), 830-850.

Hayles, K. (1999). *How we became posthuman?: Virtual bodies in cybornetics, literature and informatics*. Chicago Üniversitesi Yayınları.

Herbrechter, S. (2013). *Posthumanism: A critical analysis*. Bloomsbury.

Herbrechter, S. (2015). Posthumanist literature?". Yayımlanmamış Konferans Bildirisi. *Approaching Posthumanism and Posthuman Konferansında*. Geneva Üniversitesi, 4-6 Haziran, 1-16.

Herbrechter, S. (2020). 'Posthuman/ist literature? Don DeLillo's Point Omega and Zero K'. *Open Library of Humanities*, *6*(2),, 1-25. DOI: https://doi.org/10.16995/olh.592.

Holmes, C. ve Rich, K.M. (2021). On rereading Kazuo Ishiguro. *MFS Modern Fiction Studies, 67*(1), 1-19.

Ishiguro, K. (2021). *Klara ile Güneş*. (Çev. Akalın, L.). İstanbul: Yapı Kredi Yayınları.

Latour, B. (1999). *Pandora's hope: Essays on the reality of science studies*. Harvard Universitesi Yayınları.

Latour, B. (2005). *Reassembling the social: An introduction to Actor-Network-Theory*. Oxford Üniversitesi Yayınları.

Lau, C. (2018). Posthuman literature and criticism. Rosi Braidotti ve Maria Hlavajova (Eds.), *Posthuman glossary* içinde (ss. 347-349). Bloomsbury Academic.

More, M. (2013). The philosophy of transhumanism. Max More ve Natasha-Vita More (Eds.), *The transhumanist reader* içinde (ss. 3-17). Wiley-Blackwell.

O'Thomas, M. (2017). Humanum ex machina: Translation in the post-global, posthuman world. *Target*, *29*(2), 284-300.

Pastourmatzi, D. (2014). Science fiction literature. Robert Ranisch ve Stefan Lorenz Sorgner (Eds.), *Post- and transhumanism: An introduction (Vol.1)* içinde (ss. 271-285). Peter Lang.

Ranisch, R. ve Sorgner, S.L. (2014). Introducing post- and transhumanism. Robert Ranisch ve Stefan Lorenz Sorgner (Eds.), *Post- and transhumanism: An introduction (Vol.1)* içinde (ss. 9-27). Peter Lang.

Rockoff, M. (2014). Literature. Robert Ranisch ve Stefan Lorenz Sorgner (Eds.), *Post- and transhumanism: An introduction (Vol.1)* içinde (ss. 251-270). Peter Lang.

Seltzer, M. (2016). *The official world*. Duke Üniversitesi Yayınları.

Shulevitz, J. (2021). The radiant inner life of a robot". *The Atlantic*, 02 Mart 2021, https://www.theatlantic.com/magazine/archive/2021/04/kazuo-ishiguro-klara-and-the-sun/618083/.

Thomsen, M.R. (2020). Literature's humanist posthumanism. Mads Rosendahl Thomsen ve Jacob Wamberg (Eds.) *The Bloomsbury handbook of posthumanism* içinde (ss. 333-344). Bloomsbury Academic.

Yuqing, S. (2022). Post/Human perfectibility and the technological other in Kazuo Ishiguro's *Klara and the Sun*. *Critique: Studies in Contemporary Fiction*, DOI: 10.1080/00111619.2022.2056429.

Kaynakça

Barry, P. (2009). *Beginning theory* (3. Baskı). Manchester University Press.

Berger, A. (1995). *Cultural criticism* (1. Baskı). Sage Publications.

Bressler, C. (2007). *Literary criticism*. Indiana Wesleyan University

Dobie, A. (2012). *Theory into practice* (3. Baskı). Wadsworth.

Eagleton, T. (2002). *Marxism and literary criticism* (2. Baskı). Routledge.

Eagleton, T. (2012). *Marksizm ve edebiyat eleştirisi* (1. Baskı). (Çev. Özmakas, U). İletişim Yayınları (Orijinal eserin basım tarihi 1976).

Eagleton, T. (2015). İdeoloji (4. Baskı). (Çev. Özcan, M.). Ayrıntı Yayınları.

Erkmen, N. (1993). Önsöz. Orhan Kemal, *Ward 72* (Çev. Erkmen, N.). içinde, (s. vii) Kültür Bakanlığı Yayınları.

Kemal, O. (2022). *72. Koğuş* (46. Baskı). Everest.

Kemal, O. (1993). *Ward 72* (1. Baskı). (Çev. Erkmen, N). Kültür Bakanlığı Yayınları (Orijinal eserin basım tarihi 1954).

Kuleli, M. (2019). Marxist feminist discourse in a Turkish novel with Eugene Nida's concept of "equivalence" applied on translation evaluation of the novel. *RumeliDE Dil ve Edebiyat Araştırmaları Dergisi*, (16), 703-720. https://doi.org/10.29000/rumelide.621178

Marx, K. (1964). *Selected writings in sociology and social philosophy* (Çev. Bottomore, Ô. B.). McGraw-Hill.

Marx, K. ve Engels, F. (1986). *Marx/Engels selected works, Vol. One.* Progress Publishers.

Moran, B. (2012). *Edebiyat kuramları ve eleştiri* (22. Baskı). İletişim Yayınları.

Öztürk Kasar, S. ve Tuna, D. (2017). Sosyal bilimler alanında terimcelerin çevrilmesi ve Türkçe terim üretimi. *Turkish Studies. 12*(13), 415-436. http://dx.doi.org/10.7827/TurkishStudies.12027

Topakkaya, A. (2009). Tarihsel materyelizim ve dialektik. *Erciyes Üniversitesi Sosyal Bilimler Enstitüsü Dergisi*, 1(27), 65-78.

Toury, G. (1995). *Descriptive translation studies and beyond*. John Benjamins Publishing.

Tyson, L. (2006). *Critical theory today.*(2. Baskı). Routledge.

Vinay, J. P. ve Darbelnet, J. (1995). *Comparative stylistic of French and English: A methodology for translation*. (J. C. Sager ve M. J. Hamel, Çev ve Ed). John Benjamins Publishing.

Kaynakça

Akar, M. (2020). Yitik Kuşak ve Sürgündeki Sanatçı: Thomas Wolfe'un anlatılarında yitiklik ve sürgün kavramlarına bir bakış ve sanatçının ruhsal arayışı. *RumeliDE Dil ve Edebiyat Araştırmaları Dergisi*, RumeliDE, Ö8. 490-497. Doi: 10.29000/rumelide.817001

Aytür, N. (2101). *Kitaplar arasında*. Yapı Kredi Yayınları.

Barnes, D. (1958). *The antiphon*. Faber & Faber.

Barnes, D. (2006). *Nightwood*. New Directions Publishing.

Barnes, D. (2019). *Geceyi anlat bana*. (Çev. Biçen, A). Sel Yayıncılık.

Childs, P. (2003). *Modernizm*. (Çev. Yıldırım, V.). Sitare Yayınları.

Davidson, M. (2010). Pregnant Men: Modernism, Disability, and Biofuturity in Djuna Barnes. *Novel*, *43*(2), 207–226. https://doi.org/10.1215/00295132-2010-001

Eagleton, T. (2014). *Edebiyat kuramı*. (Çev. Birkan, T.). Ayrıntı Yayınları.

Edel, L. (1980). *The modern pschological novel*. Grove Press.

Eliot, T.S. (2019). Introduction. Djuna Barnes, *Geceyi anlat bana*. (Çev. Biçen, A). Sel Yayıncılık.

Fitch, N. R. (1985). *Sylvia Beach and the Lost Generation*. Norton Books.

Foo, C. (2019). Bent on the Dark: Negative Perception in Djuna Barnes's Nightwood. *Australian Feminist Studies*, *34*(101), 325–342. https://doi.org/10.1080/08164649.2019.1679018

Freud, S. (1999). *Sanat ve edebiyat*. (Çev. Kapkın E. & Tekşen Kapkın, A.). Payel Yayınevi.

Freud, S. (2013). *Yaşamım ve psikanaliz*. (Çev. Şipal, K.). Say Yayınları.

Freud, S. (2015). *Cinsellik üzerine*. (Çev. Kapkın, E.). Payel Yayınları.

Güleç, C. (2006). *Freud*. Say Yayınları.

Herring, P. (1992). Djuna Barnes and Thelma Wood: The Vengeance of "Nightwood." *Journal of Modern Literature*, *18*(1), 5–18. http://www.jstor.org/stable/3831544

Herring, P. (1995). *The life and works of Djuna Barnes*. Penguin Books.

Işık, M.F. (2022). Feminizm kim(ler) içindir: Bell Hook. *İstanbul Üniversitesi Kadın Araştırmaları Dergisi*, (24), 1-2. doi:10.26650/iukad.2022.1082161

Lewis, P. (2007). *The Cambridge introduction to modernism*. Cambridge University Press.

Nadeau, R. L. (1975). Nightwood and the Freudian Unconscious. *International Fiction Review*, *2*(2). Retrieved from https://journals.lib.unb.ca/index.php/IFR/article/view/13136

Özbek, Y. (2007). *Edebiyat ve psikanaliz*. Çizgi Kitabevi.

Öztürk, N. (1993). Psikanaliz ve edebiyat. *İnsan Bilimleri Araştırmaları*, *1*(4), 6-27. https://pdfslide.net/documents/nurettin-oeztuerk-psikanaliz-ve-edebiyat.html?page=1

Sarı, A. (2008). *Psikanaliz ve edebiyat*. Salkımsöğüt Yayınevi.

Sartre, J. P. (1964). *Edebiyat Nedir?*. (Çev. Onaran, B.). Can Yayınları.

Shin, E. (2014). Djuna Barnes, History's Elsewhere, and the Transgender. *Journal of Modern Literature*, *37*(2), 20–38. https://doi.org/10.2979/jmodelite.37.2.20

Stevenson, R.W. (1998). *Modernist fiction*. Prentice Hall.

Winterson, J. (2019). Introduction. Djuna Barnes, *Geceyi anlat bana*. (Çev. Biçen, A). Sel Yayıncılık.

Kaynakça

Cock. (t.y.). *Dictionary.com*. https://www.dictionary.com/browse/cock.

Fag. (t.y.). *Dictionary.com*. https://www.dictionary.com/browse/fag.

Fahişe. (t.y.). *Güncel Türkçe Sözlük*. https://sozluk.gov.tr/.

Harlot. (t.y.). *Dictionary.com*. https://www.dictionary.com/browse/harlot.

Hensure. (t.y.). *DSL Dictionaries of the Scots Language*. https://www.dsl.ac.uk/entry/snd/hensure#:~:text=Scottish%20National%20Dictionary%20(1700%E2%80%93)&text=%E2%80%A0HENSURE%2C%20n.,young%20fellow.s.Sc.

Homosexual. (t.y.). *Dictionary.com*. https://www.dictionary.com/browse/homosexual

Isaiah 1:18 Meaning of Though Your Sins Be as Scarlet. (t.y.). *Connectusfund.org*. https://connectusfund.org/isaiah-1-18-meaning-of-though-your-sins-be-as-scarlet.

Mankind. (t.y.). *Dictionary.com*. https://www.dictionary.com/browse/mankind.

Queer. (t.y.). *Dictionary.com*. https://www.dictionary.com/browse/queer.

Workman. (t.y.). *Dictionary.com*. https://www.dictionary.com/browse/workman.

Adsanatham, C. (2019). REDRES[ing] rhetorica: A methodological proposal for queering cross-cultural rhetorical studies. *Re/orienting writing studies: Queer methods, queer projects* (Ed. William P. Banks, Matthew B. Cox, Caroline Dadas), 75-94. The University Press of Colorado.

Ahmed, S. (2006). *Queer phenomenology: Orientations, objects, others*. Duke University Press.

Baer, B. J. (2011). Translating queer texts in Soviet Russia: A case study in productive censorship. *Translation studies*, *4*(1), 21-40.

Baer, B. J. (2020). *Queer theory and translation studies: Language, politics, desire*. Routledge.

Bassnett, S. (1980). *Translation studies*. Routledge.

Bassnett, S. ve Lefevere, A. (1992). General editors' preface. *Translation, rewriting and the manipulation of literary fame* (Yaz. Andre Lefevere), vii-viii. Routledge.

Beuren, D. (2014). Neither is a translator, unless they're transauthers: Confusion and (re)gendering in feminist fiction/translation. Klaus Kaindl ve Karlheinz Spitzl (Ed.). *Transfiction: Research into the realities of translation fiction* içinde, (ss. 315-328). Benjamins Translation Library.

Blackmore, C. (2011). How to queer the past without sex: Queer theory, feminisms and the archaeology of identity. *Archaeologies*, *7*(1), 75-96.

Bradbury-Rance, C. (2019). *Lesbian cinema after queer theory*. Edinburgh University Press.

Burton, W. (2010). Inverting the text: A queer translation praxis. *In other words*, (36), 54-68.

Butler, J. (2008 [1999]). *Cinsiyet belası: Feminizm ve kimliğin alt üst edilmesi* (Çev. Ertür, B.). Metis Yayınları.

Chamberlain, L. (1988). Gender and the metaphorics of translation. *Signs*, *13* (3), 454-472.

Cixous, H. (1976 [1975]). The laugh of the Medusa (Çev. Cohen, K. ve Cohen, P.). *Signs*, *1* (4), 875-893.

Deleuze, G. ve Guattari, F. (1983 [1972]). *Anti-Oedipus* (Çev. Hurley, R., Seem, M. ve Lane, H. R.). University of Minnesota Press.

Démont, M. (2018). On three modes of translating queer literary texts. Brian James Baer ve Klaus Kaindl (Ed.). *Queering translation, translating the queer: Theory, practice, activism* içinde**,** (ss. 157-171). Routledge.

Dix, C. (1980). *D.H. Lawrence and women*. The Macmillan Press Ltd.

Doty, A. (1993). *Making things perfectly queer: Interpreting mass culture*. The University of Minnesota Press.

Edelman, L. (1994). *Homographesis: Essays in gay literary and cultural theory*. Routledge.

Epstein, B. J. (2017). Eradicalization: Eradicating the queer in children's literature. B.J. Epstein ve Robert Gillett (Ed.), *Queer in translation* içinde, (ss. 118-128). Routledge.

Epstein, B. J. ve Gillett, R. (2017). Introduction. B.J. Epstein ve Robert Gillett (Ed.), *Queer in translation* içinde, (ss. 1-7). Routledge.

Foucault, M. (1978). *The history of sexuality, volume I: An introduction* (Çev. Hurley, R.). Pantheon Books.

Gopinath, G. (2005). *Impossible desires: Queer diasporas and South Asian public cultures*. Duke University Press.

Halberstam, J. (2005). *In a queer time and place: Transgender bodies, subcultural lives*. New York University Press.

Halberstam, J. (2012). *Gaga feminism: Sex, gender and the end of normal* (Ed. Michael Bronski). Beacon Press.

Halperin, D. M. (2002). *How to do the history of homosexuality*. The University of Chicago Press.

Hanson, H. (ed.) (1999). *Out takes: Essays on queer theory and film*. Duke University Press.

Harvey, K. (1998). Translating camp talk. *The translator*, *4* (2), 295-320.

Harvey, K. (2000). Gay community, gay identity and the translated text. *TTR*, *13*(1), 137–165.

Keenaghan, E. (1998). Jack Spicer's pricks and cocksuckers. *The translator*, *4*(2), 273-294.

Kelsey, N. (1991). *D. H. Lawrence: Sexual crisis*. The Macmillan Press Ltd.

Kristeva, J. (1982 [1980]). *Powers of horror: An essay on abjection* (Çev. Roudiez, L. S.). Columbia University Press.

Larkosh, C. (2007). The translator's closet: Editing sexualities in Argentine literary culture. *TTR*, *20*(2), 63–88.

Lawrence, D.H. (2004). *The Cambridge edition of the letters and works of D.H. Lawrence* (Ed. James T. Boulton). Cambridge University Press.

Lawrence, D.H. (2015). *Pornografi ve müstehcenlik*. (Çev. Sipahi, B.). Fabula Kitap.

Lefevere, A. (1992). *Translation, rewriting, and the manipulation of literary fame*. Routledge.

Love, H. (2021). *Underdogs: Social deviance and queer theory*. The University of Chicago Press.

MacCormack, P. (2009). Queer posthumanism: Cyborgs, animals, monsters, perverts. Noreen Giffney ve Michael O'Rourke (Ed.), *The Ashgate research companion to queer theory* içinde, (ss. 111-126). Ashgate Publishing Limited.

Milde, D. (2001). Lawrence and the politics of sexual politics. Anne Fernihough (Ed.), *The Cambridge companion to D.H. Lawrence* içinde, (ss. 197-216). Cambridge University Press.

Pinion, F.B. (1984). *A D.H. Lawrence companion*. The Macmillan Press Ltd.

Simon, S. (1996). *Gender in translation: Cultural identity and the politics of transmission*. Routledge.

Smyth, C. (1995). The transgressive sexual subject. Paul Burston ve Colin Richardson (Ed.), *A queer romance: Lesbians, gay men and popular culture* içinde, (ss. 133-155). Routledge.

Thomas, C. (2009). On being post-normal: Heterosexuality after queer theory. Noreen Giffney ve Michael O'Rourke (Ed.), *The Ashgate research companion to queer theory* içinde, (ss. 17-32). Ashgate Publishing Limited.

Venuti, L. (1995). *The translator's invisibility: A history of translation*. Routledge.

Von Flotow, L. (1991). Feminist translations: Contexts, practices and theories. *TTR: Traduction, Terminologie, Rédaction*, *4*(2), 69-84.

Voss, L. (2000). Feminisms, queer theories, and the archaeological study of past sexualities. *World archaeology*, *32*(2), 180-192.

Weisegger, R. (2011). Queering translation: Transcultural communication and the site of the you. *Graduate Journal of Social Science*, *8*(2), 164-178.

Wittig, M. (1992 [1980]). The straight mind. *The straight mind and other essays*, 21-32. Beacon Press.

Kaynakça

Alimen, N. (2019). Batı'nın Doğu çevirisi olarak oryantalizm ve oryantalist metinlerin Türkçeye çevirileri. S. Taş (Ed.), *Çeviribilimde araştırmalar* içinde (s. 59-92). Hiper Yayın.

Beydili, C. (2005). Alkarısı. *Türk mitolojisi ansiklopedik sözlük* içinde (s. 34-35). Yurt-Kitap Yayıncılık.

Bulut, Y. (2002). *Oryantalizmin eleştirel kısa tarihi*. Yöneliş Yayınları.

Cambridge İngilizce Sözlük. (t.b.). Chaperon. *Cambridge İngilizce sözlük* içinde. Erişim tarihi 16 Haziran 2022, https://dictionary.cambridge.org/dictionary/english/chaperon

Dergâh Yayınları, (t.b.) Batının gözüyle Türkler. Erişim tarihi 10 Haziran, 2022, https://www.dergah.com.tr/kitap/batinin-gozuyle-turkler

Etensel İldem, A. (2007). Bir yazın türü olarak doğu seyahatnameleri. *Littera*, 21, 1-11.

Genette, G. (1997). *Palimpsests: literature in the second degree* (Çev. Newman, C. ve Doubinsky, C.). University of Nebraska Press. (Orijinal çalışma basım tarihi 1982).

Goffman, C. (2004). Introduction. H. Donaldson Jenkins, *Behind Turkish lattices: The story of a Turkish woman's life* içinde (s. v-xxix). Gorgias Press.

Hermans, T. (1996). The translator's voice in translated narrative. *Target: International Journal of Translation Studies*, *8*(1), 23-48. https://doi.org/10.1075/target.8.1.03her

Hermans, T. (1997). Çeviri anlatıda çevirmenin sesi, (Çev. Bulut, A.). *Kuram*. (15), 63-68. (Orijinal çalışma basım tarihi 1996).

Hermans, T. (2010). The translator as evaluator. M. Baker, M. Olohan, M. Calzada Perez (Ed.), *Text and context: essays on translation and interpreting in honour of Ian Mason* içinde (s. 63-76). Routledge.

Jenkins, H. D. (1911). *Behind Turkish lattices: The story of a Turkish woman's life*. Gorgias Press.

Jenkins, H. D. (2008). *Robert kolej'in kızları: misyonerlik, feminizm ve yabancı okullar* (Çev. Aksu, A.). Dergâh Yayınları. (Orijinal çalışma basım tarihi 1925).

Jenkins, H. D. (2014). *Kafesin ardındak Türk kadını: Türk kadınının hayat hikayesi* (Çev. Kaçmaz, E.). Dergâh Yayınları. (Orijinal çalışma basım tarihi 1911).

Jenkins, H. D. (2015). *Pargalı İbrahim paşa* (Çev. Epçeli, N.). Yeditepe Yayınevi. (Orijinal çalışma basım tarihi 1911).

Kasapoğlu Akyol, P. (2020). Suyla arınmadan modern zamanların gelin hamamına tarihi Karacabey hamamında gelin hamamı. *Folklor/Edebiyat Dergisi*, *26*(3), 691-705.

Küçük, A. (1989). Alkarısı. *TDV İslam ansiklopedisi* içinde (s.469). Türkiye Diyanet Vakfı.

Munday, J. (2008). S*tyle and ideology in translation: Latin American writing in English*. Routledge.

Nord, C. (2005). *Text analysis in translation: theory, methodology, and didactic application of a model for translation-oriented text analysis* (Çev. Nord, C. ve Sparrow, P.). Rodopi.

Öztürk Kasar, S. (2009). Pour une sémiotique de la traduction. C. Laplace, M. Lederer, D. Gile (Ed.), *La Traduction et ses Métiers* içinde (s. 163-167). Lettres Modernes Minard.

Öztürk Kasar, S. (2012). Traduction de la ville sous le point de vue sémiotique : Istanbul à travers ses signes en trois langues. N. Rentel, S. Schwerter (Ed.). *Défis et enjeux de la Médiation Interculturelle* içinde (s. 267-285). Peter Lang.

Öztürk Kasar, S. (2020). Çeviri göstergebilimi ile kent göstergebiliminin bütünleşik bağlamında özde çeviri kavramının incelenmesi. *Dünya Dilleri, Edebiyatları ve Çeviri Çalışmaları Dergisi*, *1*(1), 1-25.

Öztürk Kasar, S. ve Çelik, K. (2021). Bir özde çeviri örneği the city of the sultan and domestic manners of the turks in 1836 ve aslına çevirilerinde kenti temsil eden göstergelerin aktarımı. *RumeliDe Dil ve Edebiyat Araştırmaları Dergisi*, (23), 1067–1084.

Said, E. W. (1978). *Orientalism*. Routledge & Kegan Paul Ltd.

Said, E. W. (1982). *Oryantalizm: sömürgeciliğin keşif kolu* (Çev. Uzel, N.) Pınar Yayınevi. (Orjinal çalışma basım tarihi 1978).

Said, E. W. (1985). Orientalism reconsidered. *Cultural Critique*, (1), 89–107. https://doi.org/10.2307/1354282

Said, E. W. (1999). *Şarkiyatçılık: Batının Şark anlayışları* (Çev. Ülner, B.). Metis Yayıncılık. (Orjinal çalışma basım tarihi 1978).

Tuna, D. ve Çelik, B. (2021). From wiping out of the meaning to over-interpretation: The translator as covert co-author in the rewriting of Istanbul. *Journal of Language and Linguistic Studies*, 17(Special Issue 2), s. 1083-1098.

Tuna, D. ve Kuleli, M. (2017). *Çeviri göstergebilimi çerçevesinde yazınsal çeviri için bir metin çözümleme ve karşılaştırma modeli*. Eğitim Yayınevi.

Kaynakça

Bhabha, H. K. (1994). *The location of culture*. Routledge.

Bhabha, H. K. (2016). *Kültürel konumlanış.* (Çev. Uluç, T.). İnsan Yayınları.

Eagleton, T. (1996). *İdeoloji* (Çev. Özcan, M.). Ayrıntı Yayınları.

Eagleton, T. (2009). Eleştiri ve ideoloji: Marksist edebiyat teorisi üzerine bir çalışma. (Çev. Kılıç, S.). İletişim Yayınları.

Greimas, A. J. (1987). *On Meaning: Selected Writings in Semiotic Theory*. (Çev. Perron, P. ve Collins, F.). Minneapolis: University of Minnesota Press.

Guillaume, A. (2015). Intertheoricity: Plasticity, elasticity and hybridity of theories. Part II: Semiotics of transferogenesis. *Human and Social Studies, 4*(2), 59-77.

Kipling, R. (1902). *Just so stories.* Feedbooks.

Kipling, R. (2007). *İşte öyle hikayeler.* (Çev. Kovulmaz, B.). Türkiye İş Bankası Kültür Yayınları.

Kipling, R. (2012). *Kipling'den sevilen çocuk hikayeleri* (Çev. Yıldırım, R.). Elips Kitap

Nodelman, P. (1992). The other: Orientalism, colonialism, and children's literature. *Children's Literature Association Quarterly*, *17*(1), 29-35.

Öztürk Kasar, S. (2009). Pour une sémiotique de la traduction. C. Laplace, M. Lederer ve D. Gile (Ed.) *La Traduction et ses Métiers* içinde (ss. 163-175). Lettres Modernes Minard, Coll.

Öztürk Kasar, S. (2021). Çevirmek, anlamı eğip bükme sanatı mıdır?. D. Tuna ve M. Kuleli (Ed.) *Söylem, anlam ve çeviri üzerine disiplinlerarası tartışmalar* içinde (ss. 19-44). Anı Yayıncılık.

Said, E. W. (2017). *Şarkiyatçılık: Batı'nın şark anlayışları*. (Çev. Yıldırım, B.). Metis Yayınları.

Spivak, G. Ç. (2013). Can the subaltern Speak?. P. Williams ve L. Chrisman (Ed.) *Colonial discourse and post-colonial theory* içinde (ss. 66-111). Routledge.

Stephens, J. (1992). *Language and ideology in children's fiction*. Longman.

Şirin, M. R. (2016). Edebiyat ve çocuk edebiyatı, edebiyatın amacı ve işlevi. *Türk Dili Dergisi, CX* (780), 12-31.

The Free Dictionary. https://idioms.thefreedictionary.com/once+too+often Erişim Tarihi: 26.11.2022.

van Dijk, T. A. (2019). *İdeoloji: Multidisipliner bir yaklaşım*. (Çev. Demir, A.). Hece Yayınları ve Dergileri.

Xie, S. (2000). *Rethinking the identity of cultural otherness: The discourse of difference as an unfinished project. In voices of the other: Children's literature and the postcolonial context.* Routledge.

Kaynakça

Kula, O. B. (2012). *Dil felsefesi edebiyat kuramı-II.* Türkiye İş Bankası Kültür Yayınları.

Kulin, A. (2003). *Adı: Aylin*. Remzi Kitabevi.

Kulin, A. (2009). *Aylin.* (Çev. Çolakoğlu, D.). Remzi Kitabevi.

Lotman, Y. M. (1990). *Universe of the mind: A semiotic theory of culture*. (Çev. Shukman, A.). Indiana University Press.

Lotman, Y. M. (2012). *Düşünen dünyaların içinde*. (Çev. Gürses, S.). Bilgesu Yayıncılık.

Nöth, W. (2006). Yuri Lotman on Metaphors and Culture as self-referential semiospheres. *Semiotica*, *161*(1/4), 249-263.

Öztürk Kasar, S. (2009). Pour une sémiotique de la traduction. Colette Laplace, Marianne Lederer ve Daniel Gile (Eds.), *La traduction et ses métiers* içinde, (ss. 163-175). Lettres Modernes Minard.

Öztürk, Kasar, S. (2021). Çevirmek anlamı eğip bükme sanatı mıdır? Didem Tuna ve Mesut Kuleli (Eds.). *Söylem anlam ve çeviri üzerine disiplinlerarası tartışmalar* içinde, (ss. 19-40). Anı Yayıncılık.

Öztürk, Kasar, S. ve Batu, E. (2017). Oscar Wilde'nin Bencil Dev öyküsünün göstergebilimsel çözümlemesi ve çeviri göstergebilmi bağlamında Türkçe çevirilerinin değerlendirilmesi. *International Journal of Languages' Education and Teaching, 5*(4), 920-950. http:/dx.doi.org/10.18298/ijlet.2433

Posner, R. (2001). Kültür Nedir? Antropolojideki Temel Kavramların Göstergebilim Açısından Yorumu. I. Göstergebilim Kongresi Bildirileri, 20- 23 Ekim 1999. Multilingual Yayınları: 25-62.

Rifat, M. (2008). *XX. yüzyılda dilbilim ve göstergebilim kuramları*. Yapı Kredi Yayınları.

Saussure D. F. (2014). *Course in general linguistics Ferdinand de Saussure.* (Çev. Kılıç, S.). Columbia University Press.

Sayın, Ö. (2014). *Göstergebilim ve sosyoloji.* Anı Yayınevi.

Taşdelen, V. (2014). Batı Tefekkürü ve islam tasavvufu'nda "Çifte Kanat" metaforu. *Erdem,* (66), 103-115.

Tuna, D. ve Kuleli, M. (2017). *Çeviri göstergebilimi çerçevesinde yazınsal çeviri için bir metin çözümleme ve karşılaştırma modeli.* Eğitim Yayınevi.

Uçan, H. (2008). *Dilbilim, göstergebilim ve edebiyat eğitimi.* Hece Yayınları.

Vardar, B. (2001). *Dilbilim yazıları*. Multilingual Yayınları.

İŞLETME BİLİMİNDE GÜNCEL ÇALIŞMALAR

Editörler:
Dr. Öğr. Üyesi Ömer Emre ARSLAN
Araş. Gör. Eren KAMBER

EĞİTİM
yayınevi

İŞLETME BİLİMİNDE GÜNCEL ÇALIŞMALAR
Editörler: Dr. Öğr. Üyesi Ömer Emre Arslan
Araş. Gör. Eren Kamber

Genel Yayın Yönetmeni: Yusuf Ziya Aydoğan (yza@egitimyayinevi.com)
Genel Yayın Koordinatörü: Yusuf Yavuz (yusufyavuz@egitimyayinevi.com)
Sayfa Tasarımı: Eğitim Yayınevi Grafik Birimi
Kapak Tasarımı: Eğitim Yayınevi Grafik Birimi

T.C. Kültür ve Turizm Bakanlığı
Yayıncı Sertifika No: 47830

ISBN: 978-625-6382-80-0
1. Baskı, Aralık 2022

Baskı Cilt
Uzun Dijital Matbaacılık
İstanbul Cad. İstanbul Çarşısı No: 48/48 - 49 İskitler 06070 / Ankara
Matbaa Sertifika No: 47865

Kütüphane Kimlik Kartı
İŞLETME BİLİMİNDE GÜNCEL ÇALIŞMALAR
Editörler: Dr. Öğr. Üyesi Ömer Emre Arslan
Araş. Gör. Eren Kamber
100 s., 135x215 mm
Kaynakça var, dizin yok.
ISBN: 978-625-6382-80-0

Copyright © Bu kitabın Türkiye'deki her türlü yayın hakkı Eğitim Yayınevi'ne aittir. Bütün hakları saklıdır. Kitabın tamamı veya bir kısmı 5846 sayılı yasanın hükümlerine göre kitabı yayımlayan firmanın ve yazarlarının önceden izni olmadan elektronik/mekanik yolla, fotokopi yoluyla ya da herhangi bir kayıt sistemi ile çoğaltılamaz, yayımlanamaz.

EĞİTİM
yayınevi

Yayınevi Türkiye Ofis: İstanbul: Eğitim Yayınevi Tic. Ltd. Şti., Atakent mah. Yasemen sok. No: 4/B, Ümraniye, İstanbul, Türkiye

Konya: Eğitim Yayınevi Tic. Ltd. Şti., Fevzi Çakmak Mah. 10721 Sok. B Blok, No: 16/B, Safakent, Karatay, Konya, Türkiye
+90 332 351 92 85, +90 533 151 50 42, 0 332 502 50 42
bilgi@egitimyayinevi.com

Yayınevi Amerika Ofis: New York: Egitim Publishing Group, Inc.
P.O. Box 768/Armonk, New York, 10504-0768, United States of America
americaoffice@egitimyayinevi.com

Lojistik ve Sevkiyat Merkezi: Kitapmatik Lojistik ve Sevkiyat Merkezi, Fevzi Çakmak Mah. 10721 Sok. B Blok, No: 16/B, Safakent, Karatay, Konya, Türkiye
sevkiyat@egitimyayinevi.com

Kitabevi Şubesi: Eğitim Kitabevi, Şükran mah. Rampalı 121, Meram, Konya, Türkiye
+90 332 499 90 00
bilgi@egitimkitabevi.com

İnternet Satış: www.kitapmatik.com.tr
+90 537 512 43 00
bilgi@kitapmatik.com.tr

kitapmatik
İlk okuyan siz olun
internetteki kitapçınız

KAYNAKÇA

Abbasoğlu, E. (2019). *Deprem Riskinin Afet Lojistiği Depo Yerleşimine Etkisi: Bursa Ili Örneği* (Doctoral dissertation, Bursa Uludag University (Turkey)).

Artan, T., & ÖZKAN, A. O. (2020). Afetler ve sosyal hizmet. *Journal of ADEM*, *1*(1), 47-54.

Aydın, H., Ayvaz, B., & Küçükaşçı, E. Ş. (2017). Afet Yönetiminde Lojistik Depo Seçimi Problemi: Maltepe İlçesi Örneği. *Yaşar Üniversitesi E-Dergisi*, *12*, 1-13.

Birleşmiş Milletler, (2010). Natural Hazards, Unnatural Disasters, The World Bank, Washington, [Online]. Available: https://www.gfdrr.org/sites/default/files/publication/natural-hazards-unnatural-disasters-2010.pdf,

Çatak, İ. (2021). Türkiye'de Afetlere Etkin Müdahalede Deniz Alternatifi Önerisi: Afet Gemileri. *Deniz Taşımacılığı ve Lojistiği Dergisi*, *2*(1), 1-16.

Ergünay, O. (2007). Türkiye'nin Afet Yönetimi, TMMOB Afet Sempozyumu, [Online]. Available: https://www.tmmob.org.tr/sites/default/files/dea61eed4bceec5_ek.pdf

Ergünay, O. (2009). Afet yönetimi: genel ilkeler, tanımlar, kavramlar. *Ankara*.

Ertuğrul, M. (2010). Orman Yangınlarının Yerleşim Alanları Üzerine Etkisi ve Koruma Yöntemleri. *Bartın Orman Fakültesi Dergisi*, *12*(17), 101-109.

Erturgut, R., & Yılmaz, B. (2020). Afet Ve İnsani Yardım Lojistiği Alanında Yapılan Çalışmaların Bibliyometrik Analizi. *Pamukkale Üniversitesi Sosyal Bilimler Enstitüsü Dergisi*, (40), 105-123.

Kadıoğlu, M. (2011). Afet yönetimi beklenilmeyeni beklemek, en kötüsünü yönetmek. *TC Marmara belediyeler birliği yayını*, *65*, 47-54.

Kocaoğlu, B., & Gülsün, B. Türkiye'de Üçüncü Parti (3PL) Lojistik Kavramı Ve Uygulamada Yaşanan Problemlere Yönelik Bir Anket Çalışması. *Verimlilik Dergisi*, (1).

Korkmaz, M. (2004). Küme Örtüleme Modeli Kullanılarak Optimum Yangın Gözetleme Noktalarının Belirlenmesi. *Turkish Journal Of Forestry*, *5*(1), 37-49.

Manion, M., & Evan, W. M. (2001). Chapter 1-Natural and human-made disasters. *International Journal of Risk Assessment and Management*, *2*(1-2), 6-35.

Özdemir, S. F. (2021). *Afet ve acil yardım lojistiğinde yönetsel planlama önerisi: pandemi uygulaması* (Master's thesis, Maltepe Üniversitesi, Lisansüstü Eğitim Enstitüsü).

Özkan, B., & Gencer, C. (2002). KK Lojistik Komutanlığı 3ncü, 4ncü, 5nci Kademe Depolarında Küme Örtüleme Yaklaşımı ile Bir İyileştirme Çalışması. *Savunma Bilimleri Dergisi*, *1*(2), 1-17.

Serpil, G. (2018). The Role of Local Goverments ın Increasıng Dısaster Awareness. II. International Conference on Awareness.

Sığnak, S., & Kuvvetli, Y. (2020). Küme Örtüleme Yaklaşımıyla Bisiklet Paylaşım Noktası Atama Problemi Ve Bir Uygulama. *Nicel Bilimler Dergisi*, *2*(2), 60-70.

Tanyaş, M., Kılıç, E., & Küçük, B. Bölgesel Afet Lojistik Depo Tasarımı. III. *Ulusal Lojistik ve Tedarik Zinciri Kongresi, Trabzon*, 15-17.

T.C. Tarım ve Orman Bakanlığı Orman Genel Müdürlüğü, (2022). Orman Yangınları ile Mücadele Çalışmaları, [Online]. Available: https://www.ogm.gov.tr/tr/orman-yanginlari,

TOD, (2020). İtfaiyeciler İçin Orman Yangınları El Kitabı, [Online]. Available: https://www.ormancilardernegi.org/dosyalar/files/itfaiyeciler_icin_orman_yanginlari_web.pdf

T.C. Tarım ve Orman Bakanlığı Orman Genel Müdürlüğü, (2022). Orman Kanunu, [Online]. Available: https://www.mevzuat.gov.tr/MevzuatMetin/1.3.6831.pdf,

Van Wassenhove, L. N. (2006). Humanitarian aid logistics: supply chain management in high gear. *Journal of the Operational research Society*, *57*(5), 475-489.

KAYNAKLAR

Aremu, A. Y., Shahzad, A., & Hassan, S. (2018). Determinants of enterprise resource planning adoption on organizations' performance among medium enterprises. *LogForum: Scientific Journal of Logistics, 14*, 245–255. https://doi.org/10.17270/J.LOG.2018.277

Arslan, E. Ö. ve Yumurtacı Aydoğmuş, H. (2020). Otel İşletmelerinde Dış Kaynak Kullanımı: TOPSIS Yöntemi ile Bir Uygulama, Journal Of Tourism And Gastronomy Studies, (4): 463.

Badewi, A., Shehab, E., Zeng, J., & Mohamad, M. (2018). ERP benefits capability framework: orchestration theory perspective. *Business Process Management Journal, 24*(1), 266–294. https://doi.org/10.1108/bpmj-11-2015-0162

Badri, M. A., Davis, D., & Davis, D. (2001). A comprehensive 0–1 goal programming model for project selection. *International Journal of Project Management*, *19*(4), 243-252.

Baki, B., & Çakar, K. (2005). Determining the ERP package-selecting criteria: the case of Turkish manufacturing companies. *Business Process Management Journal*.

Davenport, T. H., Harris, J. G., & Cantrell, S. (2002). The Return of Enterprise Systems: The Director's Cut: Cambridge. MA: Accenture Institute for Strategic Change.

Gable, G., & Stewart, G. (1999). SAP R/3 implementation issues for small to medium enterprises.

Gümüş, M., Can, M., Kamber, E. (2021). İşletmelerde makine seçim problemlerinde EDAS yöntemi uygulaması. Editör: Gümüş, M., Aydoğmuş, U. *Sayısal Yöntemlerle Tedarik Zinciri.* Eğitim Yayınevi. Konya.

Hong, K. K., & Kim, Y. G. (2002). The critical success factors for ERP implementation: an organizational fit perspective. *Information & management*, *40*(1), 25-40.

Illa, X. B., Franch, X., & Pastor, J. A. (2000, November). Formalising ERP selection criteria. In *Tenth International Workshop on Software Specification and Design. IWSSD-10 2000* (pp. 115-122). IEEE.

Jinno, H., Abe, H., Iizuka, K. (2017). Consideration of ERP effectiveness: From the perspective of ERP implementation policy and operational effectiveness. *Information*, 8 (14), 1-11.

Kahraman, C., Keshavarz Ghorabaee, M., Zavadskas, E. K., Cevik Onar, S., Yazdani, M., & Oztaysi, B. (2017). Intuitionistic fuzzy EDAS method: an application to solid waste disposal site selection. *Journal of Environmental Engineering and Landscape Management*, *25*(1), 1-12.

Keshavarz Ghorabaee, M., Zavadskas, E. K., Olfat, L., & Turskis, Z. (2015). Multi-criteria inventory classification using a new method of evaluation based on distance from average solution (EDAS). *Informatica*, *26*(3), 435-451.

Langenwalter, G. A. (2020). *Enterprise resources planning and beyond: integrating your entire organization*. CRC Press.

Lee, S., Kim, D. (2016). The effects of industry classification on a successful ERP implementation model. *Journal of Information Processing Systems*, 12(1), 169-181.

Lin, I., & Ford, D. W. (2004). ERP selection for small and mediumsized manufactures. In *Proceedings International Conference of Manufacturing Research, Liverpool, UK*.

Rashid, A., Masood, T., Erkoyuncu, J. A., Tjahjono, B., Khan, N., & Shami, M. U. D. (2018). Enterprise systems' life cycle in pursuit of a resilient smart factory for emerging aircraft industry: a synthesis of Critical Success Factors (CSFs), theory, knowledge gaps, and implications. *Enterprise Information Systems, 12*(2), 96-136.

Sarkis, J., & Sundarraj, R. P. (2000). Factors for strategic evaluation of enterprise information technologies. *International journal of physical distribution & logistics management*.

Shaul, L., Tauber, D. (2013). Critical success factors in enterprise resource planning systems: Review of the last decade. *ACM Computing Surveys*, 45(4), 1:39.

Spraakman, G., O'Grady, W., Askarany, D., & Akroyd, C. (2018). ERP systems and management accounting: New understandings through "nudging" in qualitative research. *Journal of Accounting & Organizational Change, 14(2)*, 120–137. https://doi.org/10.1108/jaoc-06-2016-0038

Tarhini, A., Ammar, H., Tarhini, T., & Masa'deh, R. e. (2015). Analysis of the critical success factors for enterprise resource planning implementation from stakeholders' perspective: A systematic review. *International Business Research, 8*(4). https://doi.org/10.5539/ibr.v8n4p25

Teltumbde, A. (2000). A framework for evaluating ERP projects. *International journal of production research*, *38*(17), 4507-4520.

Verville, J. C., & Halingten, A. (2002). A qualitative study of the influencing factors on the decision process for acquiring ERP software. *Qualitative Market Research: An International Journal*, *5*(3), 188-198.

Vinatoru, S. S., Calota, G. (2014). Challenges involved in implementing of ERP and auditing. *Internal Auditing & Risk Management*, 4 (36), 103-115.

Wei, C. C., Chien, C. F., & Wang, M. J. J. (2005). An AHP-based approach to ERP system selection. *International journal of production economics*, *96*(1), 47-62.

Yen, H. R., & Sheu, C. (2004). Aligning ERP implementation with competitive priorities of manufacturing firms: An exploratory study. *International journal of production economics*, *92*(3), 207-220.

Yumurtacı Aydoğmuş, H., Kamber, E., Kahraman, C. (2021). ERP selection using Picture fuzzy CODAS method, Journal of Intelligent Fuzzy Systems, 40(6), 11363—11373.

Yurong, Y., & Houcun, H. (2000). Data warehousing and the Internet's impact on ERP. *IT Professional*, *2*(2), 37-41.

Yusuf, Y., Gunasekaran, A., & Abthorpe, M. S. (2004). Enterprise information systems project implementation:: A case study of ERP in Rolls-Royce. *International journal of production economics*, *87*(3), 251-266.

KAYNAKÇA

Adıgüzel, O. (2009). Shein'in kariyer çapaları perspektifinde Süleyman Demirel Üniversitesi İİBF Öğrencilerinin Kariyer Değerlerine İlişkin Bir Araştırma. *Süleyman Demirel Üniversitesi İktisadi ve İdari Bilimler Fakültesi Dergisi, 14* (2): 277-292.

Arslan, E. Ö. ve Yumurtacı Aydoğmuş, H. (2020). Otel İşletmelerinde Dış Kaynak Kullanımı: TOPSIS Yöntemi ile Bir Uygulama, Journal Of Tourism And Gastronomy Studies, (4): 463.

Ayçin, E. (2020). Çok Kriterli Karar Verme Bilgisayar Uygulamalı Çözümler (Genişletilmiş ve Güncellenmiş 2. Basım). Nobel Yayınevi, Ankara.

Aydoğan, E. ve Türkmen, D. (2017). Kariyer çapalarının demografik değişenler açısından analizi: sektörel bir inceleme. III. Uluslararası Girişimcilik, İstihdam ve Kariyer Kongresi, 12-15 Ekim, Muğla.

Aydoğmuş, U., Can, M., Seval, M. T. (2018). Hizmet Sektöründe Danışmanlık Firması Seçimi Problemine Yönelik Kriter Araştırması. Editör: Güngör, T., Başyiğit Kılıç, G., Uyumaz, A., Görgülü, S. *Mühendislik Alanında Yenilikçi Yaklaşımlar.* Gece Yayınevi.

Aydoğmuş, U., Yumurtacı Aydoğmuş, H. (2021). Dijital İnsan Kaynakları Yönetimi. Editör: Arslan, Ö. E. *Yönetim Bilimlerinde Güncel Çalışmalar.* Akademisyen Yayınevi. Ankara.

Crepeau, R. G., Crook, C. W., Goslar M. D., Mcmurtrey, M. E. (1992). Career Anchors of Information Systems Personnel. *Journal of Management Information Systems,* 9(2), 145-160.

Çiftçi G. E. ve Hırlak B. (2019). Meslek Yüksekokulu öğrencilerinin kariyer çapalarının bazı sosyo-demografik faktörler açısından incelenmesi. *BMIJ,* 7(5), 2385-2407.

Danziger, N., Rachman-Moore, D., Valency, R. (2008). The construct validity of Schein's career anchors orientation inventory. *Career Development International, 13* (1), 7-19.

Demir, M. ve Yıldırım, H. (2020). İİBF öğrencilerinin kariyer planlamasında muhasebe ve bankacılık-finans mesleklerinin yeri: Schein'in kariyer değerleri kümesi açısından bir analiz. *Kahramanmaraş Sütçü İmam Üniversitesi İktisadi ve İdari Bilimler Fakültesi Dergisi, 10*(1), 33-58.

Gürbüz, S., Sığrı, Ü. (2012). Kariyer çapalarının, temel benlik değerlendirmesi ve kültürel değerler ile ilişkisi: Türkiye ve ABD karşılaştırması. *20. Ulusal Yönetim ve Organizasyon Kongresi*, 24-26 Mayıs 2012, İzmir.

Işıker, A. (2019). Kariyer çapaları ve temel benlik değerlendirmenin iş tatminine etkisi: Bir alan çalışması. Hasan Kalyoncu Üniversitesi Sosyal Bilimler Enstitüsü Yüksek Lisans Tezi, Gaziantep.

Jiang, J. J., Klein, G. (2000). Supervisor support and career anchor impact on the career satisfaction of the entry-level information systems Professional. *Journal of Management Information Systems, 16* (3): 219-240.

Karabasevic, D., Stanujkic, D. & Urošević, S. (2015). The MCDM model for personnel selection based on SWARA and ARAS methods. *Management,* 77, 43-52.

Karabasevic, D., Zavadskas, E. K., Turskis, Z. & Stanujkic, D. (2016). The framework for the selection of personnel based on the SWARA and ARAS methods under uncertainties. *Informatıca, 27*(1), 49-65.

Keršulienė, V., Zavadskas, E. K. & Turskis, Z. (2010). Selectıon Of Ratıonal Dıspute Resolutıon Method By Applyıng New Step-Wıse Weıght Assessment Ratıo Analysıs (SWARA). *Journal of Business Economics and Management, 11*(2), 243-258.

Olcay, A. ve Düzgün, M. (2016). Turizm eğitimi gören öğrencilerin meslek seçimlerinin kariyer çapaları ile uygunluğunun değerlendirilmesi. *Kastamonu Eğitim Dergisi, 24*(3), 1127-1148.

Ramakrishna, H., Potosky, D. (2002), Structural Shifts In Career Anchors of Information Systems Personnel: A Preliminary Empirical Analysis. *Journal of Computer Information Systems, 42*(2), 83-89.

Sarı, Ö. ve Çavuş, Ş. (2021). Turizm meslek lisesi öğrencilerinin kişilik özelliklerinin kariyer çapalarına etkisi. Sosyal*, Beşeri ve İdari Bilimler Dergisi, 4*(3), 231-251.

Schein, E. H. (1990). Career anchors and job/role planning: The links between career pathing and career development, MIT Sloan School of Management, Cambridge, USA.

Schein, E. (2007). Career Anchors Revisited: Implications for Career Development ın the 21St Century. *Career Management NHRD Journal*, 1(4), 1-9.

Stanujkic, D., Karabasevic, D. & Zavadskas, E. K. (2015). A framework for the selection of a packaging design based on the SWARA method. *Inzinerine Ekonomika-Engineering Economics, 26*(2), 181-187.

Şantaş, F. ve Şantaş, G. (2019). Sağlık Yönetimi bölümü öğrencilerinin kariyer seçimine etki eden kariyer çapalarının belirlenmesine yönelik bir araştırma. *3. Uluslararası Sosyal Bilimler Kongresi*, 28-30 Haziran, Sivas.

Tan, H. H., Quek, B. C. (2001). An exploratory study on the career anchors of educators in Singapore. *The Journal of Psychology, 135* (5), 527-545.

Yarnall, J. (1998). Career anchors: results of an organisational study in the UK. *Career Development International, 3* (2), 56–61.

KAYNAKÇA

Adbel-Bessat, M., Mohnned, M., Zhuo, Y., & Hesam, I. (2017). Multi-criteria group decision makinq based on neutrosophic analytic hieyrarchy process. *Juornal of Intelligent & Fuzzy Systems*(33), 4055-4066.

Bagchi, P. K., & Skjoett-Larsen, T. (2005). Supply Chain Integration: a European Survey. *International Journal of Logistics Management*.

Bektas, T. (2006). The multiple traveling salesman problem: an overview of formulations and solution procedures. *Omega*, 209-219.

Bektaş, T., Demir, E., & Laporte, G. (2016). Green vehicle routing. *Green Transportation Logistics*, 243-265.

Beskovnik, B., & Jakumin, L. (2010). "Challanges of Green Logistics Southeast Europe, Repuplic of Slovenia". *Transport Logitics*, 147-148.

Bhusnnan, N., & Ria, K. (2004). Stratagic deçision meking applyinq the analsytic hiyerarchy processs. *Hardcover*, 172.

Choopra, S., & Meyndl, P. (2013). Suppli Çhain Manegement Strategy, Planing and Oparation. 500-509. New Jersey: Prentice Hall.

Cordeau, J., Gendrau, M., Laporte, G., Potvin, J., & Semet, F. (2002). A guide to vehicle routing heuristics. *Journal of the Operational Research Society*, 512-522.

Cordeau, J., Laporte, G., & Mercier, A. (2000). Unified tabu search heuristic for vehicle routing problems with time windows. *Journal of the Operational Research Society*, 928-936.

Coyla, J., Barbi, E., & Lanqley, J. (1996). The Manegement of Buziness Logisticss Sixthy Editoin. *West Publishing Company*.

Demir, E., & Van Weonsel, T. (2013). Mathamatical Modling of CO2 Emissons in One-to one Pickap and Delivary Problams. *Industrial Engineerinq and Engineerinq Maneqement* , 63-67.

Desaulneirs, G., Desroseirs, J., Erdmaan, A., Salomon, M., & Suomis, F. (2002). VRP with Picckup and Deliwery. *The wehicle Ruoting Problem SAIMM* , 225-242.

Erdumlu, R. M. (2006). Kentsel Lojistik Ve Lojistik Köy Uygulaması. İstanbul Teknik Üniversitesi Fen Bölümleri Enstitüsü.

Franceschetti , A., Hondon, D., Van Woensel, T., Bektaş, T., & Laporte, G. (2013). The time dependent pollution-routing problem. *Transportation Research Part B: Methodological*, 265-293.

Gendreeau, M., & Potwin, J. Y. (1998). Dynanic Vehiclle Ruoting and Dispatchinq. *Fleed Manegement and Logisticss*. Boston, MA: Springer.

Ghaini, G., Laporta, G., & Musmano, R. (2004). Planing and Manaqing Short-Haul Friegh Transportatoin. *Introduction to Logistics Systems Planning and Control*. West Sussex, İngiltere: John Wiley & Sons.

Guo, J., & Liu, C. (2017). Time-Dependent Vehicle Routing of Free Pickup and Delivery Service in Flight Ticket Sales Companies Based on Carbon Emissions. *Journal of Advanced Transportation*, 1-14.

Gümüş, M., Özder, E. H., Hatınoğlu, E., Uçar, A. (2022). Geri Dönüşüm Atıklarının Toplanmasında Rota Optimizasyonu: Alanya İlçesinde Bir Uygulama. *Journal of Turkish Operations Management*, *6*(1), 1102-1112.

Hüseyinli, T., Can, M., Göksel, İ. (2020). Hizmet Kalitesinin Müşteri Memnuniyeti Üzerinde Etkilerinin Fitness İşletmeleri Açısından İncelenmesi: Alanya Örneği. Editör: Karaman, D. Pazarlamada Güncel Çalışmalar. İKSAD Yayınevi. Ankara.

lncaz, S. (2015). Taşımacılık ve Sürdürülebilirlik Bağlamında Yeni Yaklaşımlar. *Nişantaşı Üniversitesi Sosyal Bilimler Dergisi*, 149-162.

Johnson, F., & Pkye, B. (2002). Suplly Chian Manegement: Innovatoins for Educatoin. *Productoin and Operatoins Maneqement Society*. Miami, Florida, USA.

Karaman, D. (2021). Telekomünikasyon Sektöründe Müşteri Memnuniyeti ve Müşteri Değerinin Tavsiye Etme Niyetine Etkisi. *MANAS Sosyal Araştırmalar Dergisi*, *10*(2), 1124-1137.

Karamaşa, Ç. (2020). Gıda İşletmelerinde Yeşil Lojistik Uygulamalarının Nötrosofik DEMATEL Yöntemi İle Analiz Edilmesi: Giresun İli Örneği. *Anadolu Üniversitesi İşletme Fakültesi Dergisi (İŞFAD), 2*(2).

Kroon, L., & Vrijens, G. (1994). *Returnable containers: an example of reverse logistics.*

Laporte, G. (1992). The Vehicle Routing Problem: An overview of exact and approximate algorithms. *European Journal of Operational Research*, 345-358.

Liu, F., Aiwu, G., Lukovac, V., & Vukc, M. (2018). A multicrteria model for the selectoin of the transsport service prowider: A single valued neutrosophiç DEMATEL multicritria model. *DNAME, 1*(2), 121-130.

Maagee, G. (1985). *The Influennce of Just-in-tie Practices on Custome Satisfactoin and Costs.*

Mardani, A., Edmundas, K., Govindaraan, K., Senin, A., & Jusoh, A. (2016). VIKOR Technique: A systematic review of the State of the Art Literature on Methodologies and applications. *Sustainability, 8*(1), 37.

Norton, D. P., & Kaplan, S. (1992). The Balanced Scorecard Measures That Drive Performance. *Harward University Review*.

Opricovic, S., & Tzeng, G. (2007). Extenden VIKOR method in comparison outranking methods. *Europen Journal of Operatioanl Research, 175*(2), 514-529.

Özyazar, Ö., & Yardımcı, İ. (2014). Lojistik Ve Tedarik Zinciri Performans Ölçümü: Literatür Taraması. Trabzon: https://www.researchgate.net/publication/331742584.

Pelletier, S., Jabali, O., & Laporte, G. (2018). Charge scheduling for electric freight vehicle. *Transportation Research Part B: Methodological*, 246-269.

Razzaque, M. A., & Sheng, C. C. (1998). Outsourcing of logistics functions: a literature survey. *International Journal of Physical Distribution and Logistics Management*(28).

Rushton , A., Croucher, P., & Baker, P. (2010). The handbook of Logistics Distribution Management. 585-604. Londra: Kogan Page Limited.

Saaty, T. (2008). Decision making with the analytic hierarchy process. *International Journal of Services Sciences, 1*(1), 83-98.

Soysal, M., Çimen, M., & Demir, E. (2018). On the mathematical modeling of green one-to-one pickup and delivery problem with road segmentation. *Journal of Cleaner Production*, 1664-1678.

Taşdan, M. E. (2020). Heterojen Araçlar İle Sürdürülebilir Birebir Toplama Ve Dağıtım Problemi Üzerine Bir Analiz. Ankara.

Zaralı, F., Yazgan, H. R., & Delice, Y. (2018). AHP ve VIKOR Bütünleşik yaklaşımıyla Lojistik Merkez Yer Seçimi: Kayseri ili örneği. *Erciyes Üniversitesi Fen Bilimleri Enstitüsü Dergisi, 34*(3).

KAYNAKLAR

Aktan, E. (2018). Sosyal Medyanın Turizm Pazarlamasındaki Rolünün Değerlendirilmesi. *Assessing The. Journal Of Tourism And Gastronomy Studies,* 228, 248.

Aktaş, S. G. (2020). Küresel Sağlıktan Sağlık Turizmine Covıd-19. *Türk Coğrafya Dergisi ,* (76), 107-114.

Alan, A. K., Kabadayı, E. T., & Erişke, T. (2018). İletişimin Yeni Yüzü: Dijital Pazarlama Ve Sosyal Medya Pazarlamasi. *Elektronik Sosyal Bilimler Dergisi,* 17(66), 493-504.

Altın, U., Bektaş, G., Antep, Z., & İrban, A. (2012). Sağlık Turizmi Ve Uluslararası Hastalar İçin Türkiye Pazarı. *Acıbadem Üniversitesi Sağlık Bilimleri Dergisi*, Cilt: 3, Sayı: 3.

Altunöz, Ö., Arslan, Ö. E., & Hassan, A. (2014). Turistlerin yeşil pazarlamaya yönelik görüşlerinin demografik değişkenler kapsamında incelenmesi. *İstanbul Üniversitesi İşletme Fakültesi Dergisi*, *43*(1), 157-172.

Altunöz, Ö., Tırıl, A. & Arslan, Ö.E. (2014). Hamsilos Tabiat Parkı'nın Rekreasyon Potansiyelini Belirlemeye Yönelik Bir Araştırma. *Journal of Recreation and Tourism Research*, *1*(1), 20-38.

Atar, A. (2020). Gelenekselden Dijitale Turizm Sektörü. *Türk Turizm Araştırmaları Dergisi*, 4(2), 1640-1654.

Avcı M., & Deniz, Y. S. (2022). Sağlık Turizminde Tabiat Odaklı Terapötik Destinasyon Önerisi: Kastamonu Horma Kanyonu Örneği. *Uluslararası Global Turizm Araştırmaları Dergisi*, 6(1), 51-62.

Aydın, O. (2012). Türkiye'de Alternatif Bir Turizm; Sağlık Turizmi. *Karamanoğlu Mehmetbey Üniversitesi Sosyal Ve Ekonomik Araştırmalar Dergisi*, 2012(2), 91-96.

Aydoğmuş, U., Aykın, Ö. (2020). Dijital Pazarlama ve Tüketicinin Yeni Yüzü. Editör: Karaman, D. *Pazarlamada Güncel Çalışmalar.* İKSAD Yayınevi. Ankara.

Aydoğmuş, U., Aykın, Ö. (2021). Tüketici Davranışı ile İlgili Lisansüstü Tezlerin İncelenmesi. Editör: Karaman, D. *Tüketici Davranışları III - Güncel Akademik Çalışmalar.* Eğitim Yayınevi. Konya.

Aykın, Ö. (2020). İlişkisel Pazarlama Ekseninde Sağlık Turizmi Pazarlaması. İktisadi Ve İdari Bilimlerde Teori Ve Araştırmalar. Bölüm 29. Gece Kitaplığı ISBN • 978-625-7243-51-3

Aykın, Ö. (2021). *Sağlık Turizmi Pazarlamasında Sosyal Medya Araçlarının Çok Kriterli Karar Verme Yöntemleri İle Değerlendirilmesi* (Master's Thesis, Alanya Alaaddin Keykubat Üniversitesi/Lisansüstü Eğitim Enstitüsü/Sağlık Turizmi Ana Bilim Dalı).

Baş C., & Karaca, Ş. (2021). Sağlık Turizmi İşletmelerinde Hizmet Telafi Stratejilerinin Olumlu Ağızdan Ağıza İletişim Ve Tekrar Satın Alma Niyetine Etkisi. *Güncel Pazarlama Yaklaşımları Ve Araştırmaları Dergisi,* 2(2), 110-122.

Bayar, K. (2019). *Dünyada Ve Türkiye'de Sağlık Turizminin Önemi Ve Gelişimi: Antalya Yöresi Araştırması.* (Yüksek Lisans Tezi, Akdeniz Üniversitesi Sosyal Bilimler Enstitüsü)

Bayrak, Ö. A., & Dalkıran, G. B. (2020). Sağlık Turizminde Aracı Kurumların WEB Sitelerine Yönelik Bir Değerlendirme: Türkiye Örneği. *Balkan and Near Eastern Journal of Social Sciences,* 6, 171-180.

Bayram, A. T., Erkol Bayram, G., & Ak, S. (2018). Gazete İnternet Sayfalarında Sağlık Turizmi. 19. *Ulusal Turizm Kongresi*, 824-832.

Bektaş, G., & Şimşek, F. (2016). İleri Yaş Sağlık Turizminde Mobil Sağlık Hizmetlerinin Önemi. *Sağlık Akademisyenleri Dergisi,* 3(4), 179-185.

Bulunmaz, B. (2016). Gelişen Teknolojiyle Birlikte Değişen Pazarlama Yöntemleri Ve Dijital Pazarlama. *Trt Akademi*, 1(2), 348-365.

Çağlar, N., & Bulgan, G. (2016). Termal Kent Sandıklı'nın Markalaşması Ve Medya. *Uluslararası Yönetim İktisat Ve İşletme Dergisi*, 12(28), 225-242.

Çam O., & Çılgınoğlu, H. (2021). Sağlık Turizmi Kapsamında Medikal Turizmde Öne Çıkan Sağlık Uygulamaları. *Oğuzhan Sosyal Bilimler Dergisi*, 3(2), 197-216.

Çavuşoğlu, S., & Bükey, A. (2022). Sağlık Turizmi Deneyiminin Turist İlham Kaynağı Ve Bağlılığına Etkisi. *Journal Of Gastronomy, Hospitality And Travel (Online),* 5(1), 1-15.

Çelik, S. (2014). Sosyal Medyanın Pazarlama İletişimine Etkileri. *Erciyes İletişim Dergisi,* 3(3), Cilt (Volume): 3, Sayı (Number): 3, (28-42).

Çetin, T. (2019). *Sağlık Turizmi Kapsamında Medikal Turizm Pazarlaması: Türkiye Medikal Turizm Şirketleri Üzerine Bir Uygulama* (Master's Thesis, Eastern Mediterranean University (EMU)-Doğu Akdeniz Üniversitesi (DAÜ)).

Çifci, S., & Sözen, D. (2017). Tüketicilerin Sosyal Medya Pazarlama Aktivitelerine Katılımlarının Etkileyicileri Ve Sonuçları. *Ege Akademik Bakış*, SS. 505 / 515.

Dalan, C., & Saltık, I. A. (2021). Paydaşların Bakış Açısıyla Muğla İli Sağlık Turizmi. Türk Turizm Araştırmaları Dergisi, 5(2), 1451-1473.

Dinçer, Ö., & Serdaroğlu, S. H. (2017). Sağlık Turizminde İletişim Stratejileri: Danimarka Örneği. *Atatürk İletişim Dergisi*, (14), 297-310.

Doğramacı, Y. G. (2020). Teletıp, Sağlık Turizmi Ve Uzaktan Sağlık Hizmetleri: Mesafeli Sözleşmeler. İstanbul Hukuk Mecmuası, 78(2), 657-710.

Ergen, F. D., & Aydemir, B. (2020). Medikal Turizm Girişimciliği: İstanbul Örneği. Türk Turizm Araştırmaları Dergisi, 4(2): 1607-1623.

Gökmen, B., Şapcılar, M. C., & Büyükşalvarcı, A. (2020). Turizm Fakültesi Akademisyenlerinin Sağlık Turizmine Yönelik Farkındalığının Değerlendirilmesi. *Türk Turizm Araştırmaları Dergisi,* 4(2), 1180-1198.

Gürleyen, B., & Çınar, F. (2021). Türkiye'nin Medikal Turizm SWOT Analizi: Covid-19 Örneği. *Sağlık Ve Sosyal Refah Araştırmaları Dergisi*, 3(1), 51-60.

İlban, M. O., & Güleç, E. (2017). Sosyal Medya Kullanma Motivasyonlarının Turistik Deneyim Üzerindeki Etkisinin Belirlenmesi. *Uluslararası İktisadi Ve İdari Bilimler Dergisi,* 3(1), 35-49.

Karaman, D., & Aykın, Ö. (2021). Review Of Digital Marketing Literature By Bibliometric And Visualization Analysis. *Pazarlama Ve Pazarlama Araştırmaları Dergisi,* 14(3), 493-510.

Karaman, D., & Sarıkan, M. (2022). Bibliometric Analysis of Consumer Behaviour Research Conducted During the Covid-19 Pandemic Period. *Alanya Akademik Bakış*, 6(3), 2943-2959.

Karaman, D., & Yıldız, A. (2022). The Effect Of Social Media Tools' Effectiveness At The Purchasing Process On Consumer Behavior: Mediating Role Of The Generations. İşletme Araştırmaları Dergisi, 14(1), 155-168.

Kaygısız, N. Ç. (2021). Sağlık Turizmi Yetki Belgesi Bulunan Seyahat Acentelerinin Web Sitelerinin Değerlendirilmesi. *Türk Turizm Araştırmaları Dergisi*, 5(1), 152-163.

Kılınç, H., & Koçarslan, H. (2022). Sağlık Turizminde Elektronik Ağızdan Ağıza Pazarlamanın Bölgesel Güven Ve Seyahat Niyeti Üzerine Etkisi: Yabancı Hastalar Üzerine Bir Araştırma. *Sosyal Bilgilere Akademik Bakış Dergisi ,* (1), 43-65.

Köksal, Y., & Özdemir, Ş. (2013). Bir İletişim Aracı Olarak Sosyal Medya'nın Tutundurma Karması İçerisindeki Yeri Üzerine Bir İnceleme. *Süleyman Demirel Üniversitesi İktisadi Ve İdari Bilimler Fakültesi Dergisi,* 18(1), 323-337.

Mert, Y. L. (2018). Dijital Pazarlama Ekseninde İnfluencer Marketing Uygulamalari. *Gümüşhane Üniversitesi İletişim Fakültesi Elektronik Dergisi*, 6(2), 1299-1328.

Mesci, G., & Sağlık, E. (2020). Sağlık Turizminde Dijital İletişim: JCI Akreditasyon Belgesini Almış Hastaneler Üzerinde Bir Araştırma. *Journal Of Hospitality And Tourism Issues*, *2(1),* 74-90.

Onurlubaş, E. (2016). Sosyal Medyada Pazarlama Algısının Faktör Analiziyle İncelenmesi. *Dicle Üniversitesi Sosyal Bilimler Enstitüsü Dergisi,* (16), 233-254.

Öksüz, B., & Altıntaş, V. (2017). Sağlık Turizminde Dijital İletişim Kanallarının Kullanımı. *Seyahat ve Otel İşletmeciliği Dergisi,* 14(1), 59-75.

Özçelik, A., Gül, İ. & Kızılırmak, İ. (2021). Sağlık Turizmi İşleyiş Sürecinin Seyahat Acentaları Açısından Değerlendirilmesine Yönelik Bir Uygulama, İstanbul Örneği. *Turizm Çalışmaları Dergisi*, 3(1), 55-69.

Sertgöz, Ö. G. B., & Uymaz, A. O. (2022). Türkiye'deki Sağlık Turizmi Yetki Belgesi Bulunan Konaklamalı Fizik Tedavi Ve Rehabilitasyon Merkezlerinin Web Sitelerinin Değerlendirilmesi. *International Harran Health Sciences Congress-IV.*

Sevim, F., & Aldoğan, E. U. (2019). Sağlık Hizmeti Sunan Termal Otellerin Web Sitelerinin İncelenmesi. *3. Uluslararası 13. Ulusal Sağlık ve Hastane İdaresi Kongresi*

Solmaz, B., Urhan, B., Tarakcı, H. N, & Gazaz, D. C. (2022). Pandemi Çağında Sürdürülebilirlik: Tc Kültür Ve Turizm Bakanlığının Sosyal Medyada Proaktif Kriz İletişimi Üzerine Bir Araştırma. Türkiye İletişim Araştırmaları Dergisi , (39), 132-153.

Soysal, A. (2017). Sağlık Turizmi: Tehdit Ve Fırsatlar Bağlamında Türkiye Açısından Bir Durum Değerlendirmesi. Çatalhöyük Uluslararası Turizm Ve Sosyal Araştırmalar Dergisi , (2), 169-188.

Tamer, G. (2020). *Sağlık Turizmi Kapsamında Estetik Uygulamalar Üzerine Bir Araştırma: İstanbul İli Bakırköy İlçesi Örneği* (Master's Thesis, İstanbul Gelişim Üniversitesi Sosyal Bilimler Enstitüsü).

Tekingündüz, S., Kocaoğlu, F., İşler, A., İnan, S. & Ahmet, Anar (2021). Sağlık Turizmi Açısından Yetki Belgesine Sahip Hastanelerin Web Sitelerinin İncelenmesi. *Karya Sağlık Bilimleri Dergisi*, 2 (3), 83-87.

Tontus, H. Ö. (2018). Sağlık turizmi tanıtımı ve sağlık hizmetlerinin pazarlanması ilkeleri üzerine değerlendirme. *Disiplinlerarası Akademik Turizm Dergisi,* 3(1), 67-88.

Toptaş, A. (2020). Sağlık Turizminde Türkiye'nin Önemi Ve Tercih Edilme Sebeplerinin Belirlenmesine Yönelik Bir Araştırma. *Türk Turizm Araştırmaları Dergisi,* 4(4), 3191-3208.

Tuna H. (2021). Sağlık Turizmi Kapsamında Geleneksel, Tamamlayıcı Ve Fonksiyonel Tıp Turizmi. *Abant Sosyal Bilimler Dergisi*, 21(1), 259-281.

KAYNAKÇA

Altunöz, Ö., Arslan, Ö. E., & Hassan, A. (2014). Turistlerin yeşil pazarlamaya yönelik görüşlerinin demografik değişkenler kapsamında incelenmesi. *İstanbul Üniversitesi İşletme Fakültesi Dergisi*, *43*(1), 157-172.

Aracı, Ü. E., Bulut, Z. A., Onaran, B., & Koçak, N., (2014), Fark Yaratan Uygulamalar Perspektifinden Seyahat Acentelerinde İlişkisel Pazarlama Faaliyetlerini Anlamak, Ege Akademik Bakış, Cilt: 14, Sayı: 4

Armağan, E., & Can, M. (2019). Bütünleşik pazarlama iletişimi çalışmalarının müşteri sadakatine etkisi: süpermarket zincirlerinde bir uygulama. *JOCREBE,* 9(2), 23-60.

Christopher, M., Mcdonald, M., (1995). Relationship Marketing., In: Marketing. Palgrave, London, s. 40-52.

Christopher, M., Payne, A., & Ballantyne, D., (2002), "Relationship Marketing", Elsevier, A(1)

Erciş, A, Eivazzadeh, S, Türk, B, & Orkan, S, (2019), İlişkisel Pazarlama Boyutlarının Müşteri Bağlılığı Üzerindeki Etkisi Shammout Modeli Değerlendirmesi, Prad Pazarlama Kongresi, Kuşadası

Genç, E. & Erdoğan, E., (2013) Otel İşletmelerinde İlişkisel Pazarlama Uygulamaları: Zonguldak, Karabük Ve Bartın İllerinde Bir Araştırma, *Afyon Kocatepe Üniversitesi İktisadi ve İdari Bilimler Dergisi,* Cilt:15, Sayı: 2

Gönen, Y. Ö., (2011), Stratejik Pazarlama İletişimi Temel Kavramlar

https://silo.tips/download/crm-1-crm-nedir-crm-in-yararlar-crm-niin-gerekli-crm-sistemlerinin-uygulanmas-mt, Erişim Tarihi:17.12.2022)

https://www.techtarget.com/searchcustomerexperience/definition/relationship-marketing, Erişim Tarihi: 13.12.2022)

İlban, M. O., Doğdubay, M. & Gürsoy, H., (2008). Otel İşletmelerinde İlişkisel Pazarlama Üzerine Karşılaştırmalı Bir Araştırma, *Eskişehir Osmangazi Üniversitesi Sosyal Bilimler Dergisi*, 10 (2).

İnal, M. E. & Demirer, Ö., (2001). İlişki Pazarlamasına Genel bir Bakış, *Pazarlama Dünyası Dergisi*, Dünya Yayınları, (6), s. 26-30.

Karaman, D. (2020). İlişkisel pazarlama bilinirliğinin ve uygulamalarının belirlenmesi üzerine hizmet sektörlerinde nitel bir araştırma. *Alanya Akademik Bakış*, *4*(2), 521-539.

Karaman, D. (2021). Ilişkisel Pazarlama Faaliyetlerinin Müşteri Sadakatine Etkisinde Müşteri Memnuniyetinin Aracı Rolü: GSM Sektörüne Yönelik Bir Araştirma. *Uluslararası İktisadi ve İdari İncelemeler Dergisi*, (30), 127-144.

Taşkın, E., Çokay, F., Kurt, M., Ebeoğlugil, H. F., Özyaşar, H., & Baran, A., (2014), Özel Hastanelerde İlişkisel Pazarlama Uygulaması, *Dumlupınar Üniversitesi Sosyal Bilimler Dergisi*, Sayı:41.

BİLGİ TEKNOLOJİLERİ KULLANIMININ AFET YÖNETİM PERFORMANSINA ETKİSİ

Dr. Halil İbrahim ÇİÇEKDAĞI

EĞİTİM
yayınevi

BİLGİ TEKNOLOJİLERİ KULLANIMININ AFET YÖNETİM PERFORMANSINA ETKİSİ

Dr. Halil İbrahim ÇİÇEKDAĞI

Genel Yayın Yönetmeni: Yusuf Ziya Aydoğan (yza@egitimyayinevi.com)
Genel Yayın Koordinatörü: Yusuf Yavuz (yusufyavuz@egitimyayinevi.com)
Sayfa Tasarımı: Eğitim Yayınevi Grafik Birimi
Kapak Tasarımı: Eğitim Yayınevi Grafik Birimi

T.C. Kültür ve Turizm Bakanlığı
Yayıncı Sertifika No: 47830

E-ISBN: 978-625-7316-27-9
Ocak 2021

Kütüphane Kimlik Kartı
BİLGİ TEKNOLOJİLERİ KULLANIMININ AFET
YÖNETİM PERFORMANSINA ETKİSİ
Dr. Halil İbrahim ÇİÇEKDAĞI
145 s., 165x240 mm
Kaynakça var, dizin yok.
E-ISBN: 978-625-7316-27-9

Bu kitap, 2020 yılında Selçuk Üniversitesi, Sosyal Bilimler Enstitüsü'nde, Prof. Dr. Rifat İRAZ danışmanlığında yürütülmüş olan "Bilgi Teknolojileri Kullanımının Afet Yönetim Performansına Etkisi: Afet Yönetimi Karar Destek Sistemi Kullanıcı Araştırması" isimli doktora tezinden türetilmiştir.

Copyright © Bu kitabın Türkiye'deki her türlü yayın hakkı Eğitim Yayınevi'ne aittir. Bütün hakları saklıdır. Kitabın tamamı veya bir kısmı 5846 sayılı yasanın hükümlerine göre kitabı yayımlayan firmanın ve yazarlarının önceden izni olmadan elektronik/mekanik yolla, fotokopi yoluyla ya da herhangi bir kayıt sistemi ile çoğaltılamaz, yayımlanamaz.

EĞİTİM
yayınevi

Eğitim Yayınevi
Konya Ofis: *Rampalı İş Merkezi Kat: 1 No: 121 Meram/KONYA*
Lojistik ve Sevkiyat Merkezi: *Fevzi Çakmak mah. 10721 sok. B Blok, No: 16/B, Safakent, Karatay/KONYA*
Kurumsal İrtibat No: *0533 151 50 42*
Elektronik Posta: *bilgi@egitimyayinevi.com*

kitapmatik
internetteki kitapçınız
kitapmatik.com.tr

KAYNAKLAR

Adam, Nabil R., Basit Shafiq, and Robin Staffin.(2012). Spatial Computing and Social Media in The Context of Disaster Management. IEEE Intelligent Systems 27.6. 90-96.

AFAD (2018), *Türkiye'de Afet Yönetimi ve Doğa Kaynaklı Afet İstatistikleri*, https://www.afad.gov.tr/kurumlar/afad.gov.tr/35429/xfiles/Turkiye_de_Afetler.pdf, Erişim Tarihi: 01.10.2019.

Agarwal, Ritu ve Prasad, Jayesh (1999). Are individual differences germane to the acceptance of new information technologies? *Decision sciences*, *30* (2), 361-391.

Ahmad, Sabbir, Rahman, Mohammad Ikhtear, Mallik, Avijit ve Arefin, Arman (2017). Integrated Information System for Disaster Management: A Creative Case Study. *International Journal of Sustainability Management and Information Technologies*, *3* (5), 46.

Ai, Fuli, Comfort, Louise K, Dong, Yongqiang ve Znati, Taieb (2016). A dynamic decision support system based on geographical information and mobile social networks: A model for tsunami risk mitigation in Padang, Indonesia. *Safety science*, *90*, 62-74.

Ajzen, Icek (1991). The theory of planned behavior. *Organizational behavior and human decision processes*, *50* (2), 179-211.

Akal, Zuhal (2005). İşletmelerde Performans Ölçüm ve Denetimi: Çok Yönlü Performans Göstergeleri (6.Baskı), Ankara: Milli Prodüktivite Merkezi Yayınları No: 473 Bizim Büro Basın Yayın Dağıtım.

Akdağ, S Emre (2002). Mali yapı ve denetim boyutlarıyla afet yönetimi. *Sayıştay Araştırma İnceleme Çeviri Dizisi*, *20*.

Akdeniz, H Ahmet ve Durmaz, Faruk (1998). Verimliliğin Genel Performans Üzerindeki. *Dokuz Eylül Üniversitesi İ.İ.B.F. Dergisi*, *13* (2), 85-99.

Akıncı, Kamil Serkan (2006), *Bilişim sistemlerinin örgüt yapılarına etkileri*. Yüksek Lisans Tezi, Hacettepe Üniversitesi Sosyal Bilimler Enstitüsü Ankara.

Akkoyunlu, Buket (1995). Bilgi teknolojilerinin okullarda kullanımı ve öğretmenlerin rolü. *Hacettepe Üniversitesi Eğitim Fakültesi Dergisi*, *11*, 105-109.

Aktel, Mehmet ve Çağlar, Nedret (2007). Isparta İli Afet (Kriz) Yönetim Yapılanması Üzerine Bir Çalışma. *Süleyman Demirel Üniversitesi İktisadi ve İdari Bilimler Fakültesi Dergisi*, *12* (3), 147-162.

Akyel, Recai (2007), *Afet yönetim sistemi: Türk afet yönetiminde karşılaşılan sorunların tespit ve çözümüne ilişkin bir araştırma*. Doktora Tezi, Çukurova Üniversitesi Sosyal Bilimler Enstitüsü, Adana.

Albert, Michael ve Hahnel, Robin (1994). *Geleceğe Bakmak; 21. Yüzyıl İçin Katılımcı Ekonomi, Çeviren: Osman Akınhay* (1.Baskı), İstanbul: Ayrıntı Yayınları, Yayın No: 97.

Alexouda, Georgia (2005). A user-friendly marketing decision support system for the product line design using evolutionary algorithms. *Decision support systems*, *38* (4), 495-509.

Alkan, Cevat (1998). *Egitim teknolojisi*, Ankara: Ani Yayincilik.

Altay, Nezih ve Green III, Walter G (2006). OR/MS research in disaster operations management. *European journal of operational research*, *175* (1), 475-493.

Altıntaş, Nilsen (2004), *Bütünsel Performans Yönetiminin Ön Koşulu: Stratejik Planlama ve Yıllık İş Planları*, http://arsiv.ntv.com.tr/news/296410.asp, Erişim Tarihi: 03.05.2019.

Arıkan, Rauf (2007). *Araştırma Teknikleri ve Rapor Hazırlama* (6. Baskı), Ankara: Asil Yayınları.

Arkonaç, Sibel Ayşen (2008). *Sosyal psikolojide insanları anlamak: Deneysel ve eleştirel yaklaşımlar*, Nobel Yayın Dağıtım.

Ataman, Orol ve Tabban, Ahmet (1977). Türkiye'de Yerleşme Alanlarının Doğal Afetler İle İlişkileri. *Mimarlık Dergisi*, *153*, 25-27.

Ateş, Hamza ve Köseoğlu, Özer (2011). *Belediyelerde Kurumsal Performans Yönetimi*, İstanbul: İlke Yayıncılık.

Atlı, Ayhan (2005), *Afet yönetimi kapsamında deprem açısından Japonya ve Türkiye örneklerinde kurumsal yapılanma*. Doktora Tezi, Ankara Üniversitesi Sosyal Bilimler Enstitüsü, Ankara.

Atlı, Ayhan (2006). *Afet yönetimi kapsamında deprem açısından Japonya ve Türkiye örneklerinde kurumsal yapılanma*, Ankara: Asil Yayın Dağıtım.

Avcı, Umut (2005), İşletmelerde örgütsel öğrenme-örgütsel performans ilişkisi: Konaklama işletmelerinde örgütsel öğrenme-örgütsel performans ilişkisine yönelik inceleme. Yüksek Lisans Tezi, Süleyman Demirel Üniversitesi Sosyal Bilimler Enstitüsü, Isparta.

Balay, Refik (2004). Küreselleşme, bilgi toplumu ve eğitim. *Ankara Üniversitesi Eğitim Bilimleri Fakültesi Dergisi*, *37* (2), 61-82.

Barutçugil, İsmet (2002). *Performans Yönetimi*, İstanbul: Kariyer Yayıncılık İletişim Eğitim Hizmetleri Ltd Şti.

Baştürk, Savaş ve Taştepe, M (2013), Evren ve örneklem, (Editör: Baştürk, S.). *Bilimsel Araştırma Yöntemleri*, Ankara: Vize Yayıncılık, 129-159.

Bayraktaroğlu, Serkan (2002). *Stratejik Yönetim İçin Yönetim Bilgi Sistemleri: Stratejik Boyutuyla Modern Yönetim Yaklaşımları*, İstanbul: Beta Basım Yayın.

Bedük, Aykut (2002), Bilgi çağı, örgütlerde bilginin önemi ve bilgi teknolojilerinin örgütlere sundukları değişim ve olanaklar. 10-11 Mayıs 2002, 1. Ulusal bilgi, ekonomi ve yönetim kongresi Kocaeli.

Behan, Kate ve Holmes, Diana (1990). *Understanding information technology* (2. Edition), New York: Prentice-Hall, Inc.

Bengshir, Türksel Kaya (1996). *Bilgi Teknolojileri ve Örgütsel Değişim*, Ankara: Türkiye ve Orta Doğu Amme İdaresi Enstitüsü Yayınları(TODAİE), Yayın No: 274.

Berg, Bridget M, Musigdilok, Visanee V, Haro, Tamar M ve Myers, Paul (2014). Public-Private Partnerships: A Whole Community Approach to Addressing Children's Needs in Disasters. *Clinical Pediatric Emergency Medicine*, *15* (4), 281-288.

Bergeron, Bryan (2003). *Essentials of Knowledge Management*, New Jersey: John Willey & Sons Inc.

Bilgin, Kamil Ufuk (2008). Kamu performans yönetimi: Vali ve kaymakamlar performans ölçümü Araştırması. *Amme İdaresi Dergisi*, *41* (2), 59-80.

Buckland, Michael Keeble (1991). *Information and information systems*, Westport Connecticut, London: Praeger Publishers.

Budak, Gönül (1998). *Yenilikçi yönetim: yaratıcı birey* (1.Baskı), İstanbul: Sistem Yayıncılık Yayın No: 177.

Canbaz, Serdar (2014), *KOBİ'lerde stratejik planlama ve karar alma sürecinde yönetim bilgi sistemlerinin rolü ve önemi: Edirne'de bir araştırma*. Doktora Tezi, Trakya Üniversitesi Sosyal Bilimler Enstitüsü, Edirne.

Canbek, Gürol ve Sağıroğlu, Şeref (2006). *Bilgi ve bilgisayar güvenliği: casus yazılımlar ve korunma yöntemleri*, Ankara: Grafiker Limited Şti.

Canton, Lucien G. (2013), *Measuring Performance: A Challenge for Emergency Managers*, https://www.govtech.com/em/emergency-blogs/managing-crisis/Measuring-Performance-A-Challenge-072413.html, Erişim Tarihi: 07.05.2019.

Ceylan, Cemil (2001), Örgütler İçin Esneklik Performans Modeli Oluşturulması Ve Örgütlerin Esneklik Analizi. Doktora Tezi, İstanbul Teknik Üniversitesi, Fen Bilimleri Enstitüsü, İstanbul.

Chatrapathi, C, Rajkumar, M Newlin ve Venkatesakumar, V (25 – 27 Şubat 2015), VANET based integrated framework for smart accident management system, *2015 International Conference on Soft-Computing and Networks Security (ICSNS)*, Coimbatore, INDIA.

Chen, Lei-da , Gillenson, Mark L ve Sherrell, Daniel L (2002). Enticing online consumers: an extended technology acceptance perspective. *Elsevier - Information & Management*, *39* (8), 705-719.

Chin, Wynne W (1998). Commentary: Issues and opinion on structural equation modeling. *Management Information Systems Quarterly*, *22* (1).

Comfort, Louise K, Okada, Aya ve Gunes, Ertan (2013). Networks of action in catastrophic events: The 11 March 2011 Tohoku-Oki disasters. *Earthquake Spectra*, *29* (s1), 387-402.

Connolly, Terry ve Deutsch, Stuart Jay (1980). Performance measurement: Some conceptual issues. *Evaluation and Program Planning*, *3* (1), 35-43.

Coppola, Damon P (2006). *Introduction to international disaster management*, USA: Elsevier.

Çağlayan, Nadide, Satoğlu, Şule Itır ve Kapukaya, Emine Nisa (2018), Afet Yönetiminde Büyük Veri ve Veri Analitiği Uygulamaları: Literatür Araştırması. 3-5 Mayıs 2018, 7. Ulusal Lojistik ve Tedarik Zinciri Kongresi,Bursa.

Çeber, Kemal (2005), *Mali yönüyle afet yönetimi* Yüksek Lisans Tezi, Süleyman Demirel Üniversitesi Sosyal Bilimler Enstitüsü, Isparta.

Çelik, Halil Coşkun ve Bindak, Recep (2005). İlköğretim Okullarında Görev Yapan Öğretmenlerin Bilgisayara Yönelik Tutumlarının Çeşitli Değişkenlere Göre İncelenmesi. İnönü Üniversitesi Eğitim Fakültesi Dergisi, *6* (10), 27-38.

Çelik, Levent (2006), *Karar Destek Sistemlerinin Karar Verme Sürecindeki Rolü*. Yüksek Lisans Tezi, Marmara Üniversitesi Sosyal Bilimler Enstitüsü, İstanbul.

Çetinkaya, Ali Şükrü (2007), *Bilişim teknolojilerinin konaklama işletmeleri performansına etkileri: beş yıldızlı otellere yönelik bir araştırma*. Doktora Tezi, Selçuk Üniversitesi Sosyal Bilimler Enstitüsü, Konya.

Çetinyokuş, Tahsin ve Gökçen, Hadi (2002). Borsada göstergelerle teknik analiz için bir karar destek sistemi. *Gazi Üniversitesi Mühendislik-Mimarlık Fakültesi Dergisi*, *17* (1), 43-58.

Çiftçi, Hakkı (2004). Türkiye'nin bilim ve teknoloji stratejisi. Çukurova Üniversitesi Sosyal Bilimler Enstitüsü Dergisi, *13* (1), 57-73.

Çivici, Tülay ve Kale, Serdar (30-31 Ekim 2007), Mimari tasarım bürolarında bilişim teknolojilerinin kullanımını etkileyen faktörler: Bir yapısal denklem modeli, *4. İnşaat Yönetimi Kongresi Bildiriler Kitabı*, İstanbul.

Davenport, Thomas ve Prusak, Laurance (2001). İş Dünyasında Bilgi Yönetimi İstanbul: Rota Yayınları.

Davis, Fred D (1985), *A technology acceptance model for empirically testing new end-user information systems: Theory and results*. Doctoral dissertation, Massachusetts Institute of Technology, Cambridge, Massachusetts.

Davis, Fred D (1989). Perceived usefulness, perceived ease of use, and user acceptance of information technology. *MIS quarterly*, *13* (3), 319-340.

Davis, Fred D, Bagozzi, Richard P ve Warshaw, Paul R (1989). User acceptance of computer technology: a comparison of two theoretical models. *Management science*, *35* (8), 982-1003.

Davis, Fred D (1993). User acceptance of information technology: system characteristics, user perceptions and behavioral impacts. *International journal of man-machine studies*, *38* (3), 475-487.

Demir, Hakan (2003). Doğal afetlerde ve'afetlere ilişkin acil yardım teşkilatı ve planlama esaslarına dair yönetmelik'te afet acil yönetim planlaması. Çanakkale Onsekiz Mart Üniversitesi Yönetim Bilimleri Dergisi, *1* (1-2), 141-159.

Demirci, Ali ve Karakuyu, Mehmet (2004). Afet Yönetiminde Coğrafi Bilgi Teknolojilerinin Rolü. *Doğu Coğrafya Dergisi*, *9* (12), 67-101.

Demirhan, Ayşe, Kılıç, Yusuf Alper ve İnan, Güler (2010). Tıpta yapay zeka uygulamaları. *Yoğun Bakım Dergisi*, *9* (1), 31-41.

Develioğlu, Ferit (1978). *Osmanlıca - Türkçe Ansiklopedik Lugat; Eski ve Yeni Harflerle.*Ankara: Doğuş Ltd. Şti. Matbaası.

Diehl, Stefan, Neuvel, Jeroen, Zlatanova, Sisi ve Scholten, Henk (25-26 September 2006), Investigation of user requirements in the emergency response sector: the Dutch case, *Second Symposium on Gi4DM*, Goa.

Dressler, Gunnar, Müller, Birgit, Frank, Karin ve Kuhlicke, Christian (2016). Towards thresholds of disaster management performance under demographic change: exploring functional relationships using agent-based modeling. *Natural Hazards and Earth System Sciences*, *16* (10), 2287-2301.

Drucker, Peter F. (1993). *Kapitalist Ötesi Toplum, Çeviren: Belkıs Çorakçı*, İstanbul: İnkılâp Kitapevi.

Dufty, Neil. (2012). "Using social media to build community disaster resilience." The Australian journal of emergency management 27.1. 40-45.

Düren, A. Zeynep (2000). *2000'li yıllarda yönetim* (1. Baskı), İstanbul: Alfa Yayınevi, Yönetim Dizisi, No: 013.

Ekici, Birol (2002). Performans Denetimi ve İl Yönetiminde Uygulanabilirliği. *Türk İdare Dergisi*, *74* (436), 135-157.

EMERCOM of Russia (2020), *Main tasks of the Emergencies Ministry of Russia*, https://en.mchs.ru/Ministry/Competencies/main-tasks-of-the-emergencies-ministry-of-russia, Erişim Tarihi: 12.01.2020.

Emergency Management Victoria (2016), *Emergency Management Performance Standards*, files.em.vic.gov.au/EMV-web/EM-Performance%20Standards-V2.-December-2016.pdf, Erişim Tarihi: 07.05.2019.

Erbay, Adviye (2009). Bilim ve İdeoloji: Tekniğin İktidarı. *Dokuz Eylül Üniversitesi Sosyal Bilimler Enstitüsü Dergisi*, *11* (2), 1-11.

Erçetin, ÖZ ve Baykoç, Ömer (2004). Tedarikçi seçimi problemine karar teorisi destekli uzman sistem yaklaşımı. *Gazi Üniversitesi Mühendislik-Mimarlık Fakültesi Dergisi*, *19* (3), 275-286.

Erdut, Tijen (2002). İnsan kaynakları yönetimi ve endüstri ilişkilerinde değişim, Ankara: Türk Ağır Sanayii ve Hizmet Sektörü Kamu İşverenleri Sendikası, Yayın No:40.

Erel, Mahmut (2016), *Afet yönetiminde kurumsal yetenek, afet odaklılık ve afet yönetim performansı arasındaki ilişkinin araştırılması ve bir uygulama*. Doktora Tezi, Gebze Teknik Üniversitesi Sosyal Bilimler Enstitüsü, Gebze.

Eren, Abdullah ve Kaya, Muhammet Dursun (2019). Elektronik Belge Yönetim Sisteminin Algılanan Kullanılabilirliğinin Değerlendirilmesi. *Ergonomi*, *2* (2), 88-100.

Ergin, Y Demirali (1995). Ölçeklerde Geçerlik ve Güvenirlik. *M.Ü.Atatürk Eğitim Fakültesi Eğitim Bilimleri Dergisi*, *7*, 125-148.

Ergünay, Oktay (1993), Comprehensive Disaster Planning and Management, (Editör: Vogel, A., Ergünay, O., Brandes, K. ve Alpmen, M.). *Comprehensive Approach to Earthquake Disaster Mitigation*, Braunschweig/Wiesbaden: Springer, 305-311.

Ergünay, Oktay (1995). Afet Yönetiminde Verimli Kaynak Kullanımı İçin Gerekli Kuramsal ve Yasal Çerçeve. *Türkiye Mühendislik Haberleri, İnşaat Mühendisleri Odası*, *379*, 9-13.

Ergünay, Oktay (2005), Afet Yönetiminde İşbirliği ve Koordinasyonun Önemi, (Editör: Kadıoğlu, M. ve Özdamar, E.). *Afet yönetiminin temel ilkeleri*, Ankara: JİCA Türkiye Ofisi Yayınları-Yayın No 1, 9-18.

Ergünay, Oktay , Gülkan, Polat ve Güler, H. Hüseyin (2008), Afet Yönetimi ile İlgili Terimler Açıklamalı Sözlük, (Editör: Kadıoğlu, M. ve Özdamar, E.). *Afet Zararlarini Azaltmanin Temel İlkeleri*, Ankara: JICA Türkiye Ofisi Yayınları 301-353.

Erkal, Tevfik ve Değerliyurt, Mehmet (2009). Türkiye'de afet yönetimi. *Doğu Coğrafya Dergisi*, *14* (22), 147-164.

Erkan, E. Ayşe (2010). *Afet yönetiminde risk azaltma ve Türkiye'de yaşanan sorunlar*, Ankara: DPT Sosyal Sektörler ve Koordinasyon Genel Müdürlüğü Uzmanlık Tezleri - Yayın No: 2812.

Esgin, Esad, Çetinkaya, Ahmet ve Ağaoğlu, Mustafa (2015). Kamu kurumunda kullanicilarin farkli ozelliklerinin e-donusumun kabulune etkilerinin incelenmesi. *International Journal of Human Sciences*, *12* (1), 761-789.

Fishbein, Martin ve Ajzen, Icek (1975). *Belief, attitude, intention, and behavior: An introduction to theory and research*, Philippines: Addison-Wesley.

Fişek, Güler Okman, Kabasakal, Hayat ve Akkoç, Selin (2008). *Afet ve insan: 1999 Marmara depreminin yansımaları*, İstanbul: Boğaziçi Üniversitesi Yayınevi.

Florin, Bălan Ștefan, Alcaz, Hab Vasile, Trifonova, Petya ve Nalan, Üker (2014). *Karadeniz Deprem Güvenliği Çalışma Ağı Projesi ESNET*, Bucureşti CD PRESS.

Flynn, Barbara B, Schroeder, Roger G ve Sakakibara, Sadao (1995). The impact of quality management practices on performance and competitive advantage. *Decision sciences*, *26* (5), 659-691.

Fornell, Claes ve Larcker, David F (1981). Evaluating structural equation models with unobservable variables and measurement error. *Journal of marketing research*, *18* (1), 39-50.

Gates, Bill (1999). *Dijital sinir sistemiyle düşünce hızında çalışmak* (4. Baskı), İstanbul: Çeviren: Ali Cevat Akkoyunlu, Doğan Kitapçılık.

Gefen, David ve Straub, Detmar (2005). A practical guide to factorial validity using PLS-Graph: Tutorial and annotated example. *Communications of the Association for information systems*, *16*, 91-109.

Geylan, Ramazan (2004). *Insan Kaynaklari Yönetimi*, Eskişehir: Anadolu Universitesi Yayını No:1561.

Gill, Asif Qumer, Phennel, Nathan, Lane, Dean ve Phung, Vinh Loc (2016). IoT-enabled emergency information supply chain architecture for elderly people: The Australian context. *Information Systems*, *58*, 75-86.

Girgin, Muhammed (2015), *Kamuda stratejik yönetimin uygulanabilirliği açısından bilgi sistemlerinin önemi: Sosyal Güvenlik Kurumu'nda bir uygulama*. Yüksek Lisans Tezi, Karabük Üniversitesi Sosyal Bilimler Enstitüsü, Karabük.

Government of Japan (2019), *Disaster Management in Japan*, http://www.bousai.go.jp/1info/pdf/saigaipamphlet_je.pdf, 20.05.2019.

Gökçe, Oktay , Tüfekçi, M. Kemal , Çetinkaya, Niyazi , Deveci, Güler ve Gündoğdu, Şafak Taşkın (11-15 Nisan 2016), Web Tabanlı Coğrafi Bilgi Sistemi Destekli Afet Yönetimi Ve Karar Destek Sistemi Yazılımı: Aydes, *69. Türkiye Jeoloji Kurultayı*, MTA Kültür ve Kongre Merkezi - Ankara.

Gökçen, Hadi (2007). *Yönetim bilgi sistemleri*, Palme Yayıncılık.

Gönen, Emine ve Hablemitoğlu, Şengül (1998). Teknoloji ve Etik. *Standart Teknik ve Ekonomik Dergi*, *439*, 78-82.

Gözaydin, Orhan ve Can, Tuncay (2013). Deprem Yardim İstasyonlari için Lojistik Merkezi Seçimi: Türkiye Örneği. *Journal of Aeronautics & Space Technologies/Havacilik ve Uzay Teknolojileri Dergisi*, *6* (2), 17-31.

Gülkan, Polat, Balamir, Murat ve Yakut, Ahmet (2003). Afet yönetiminin stratejik ilkeleri: Türkiye ve dünyadaki politikalara genel bakış. *Orta Doğu Teknik Üniversitesi Afet Yönetimi Uygulama ve Araştırma Merkezi*.

Gümüştekin, Gülten Eren (2004). Bilgi yönetiminin stratejik önemi. *Atatürk Üniversitesi İktisadi ve İdari Bilimler Dergisi*, *18* (3-4), 201-212.

Güven, İsmail Talih (2017). A Geographic Information System Designed for Disaster Management. *Eskişehir Teknik Üniversitesi Bilim ve Teknoloji Dergisi B-Teorik Bilimler*, *6*, 87-96.

Hair, Joseph F, Black, William C, Babin, Barry J, Anderson, Rolph E ve Tatham, Ronald L (2006). *Multivariate data analysis* Upper Saddle River, N.J: Pearson Prentice Hall.

Handayani, Susi (2017). An analysis of factors affecting the performance of disaster management agency. *Proceedings of AICS-Social Sciences*, *7*, 387-393.

Herrero, Ángel ve San Martín, Héctor (2012). Developing and testing a global model to explain the adoption of websites by users in rural tourism accommodations. *International Journal of Hospitality Management*, *31* (4), 1178-1186.

Hu, Paul Jen-Hwa, Clark, Theodore HK ve Ma, Will W (2003). Examining technology acceptance by school teachers: a longitudinal study. *Information & management*, *41* (2), 227-241.

İlhan, Ali Murat (2009), *Afet Dönemlerinde İnsani Yardım Örgütlerinde Tedarik Zinciri Stok Sisteminin Yönetimi ve Kızılay Derneğinde Bir Uygulama*. Doktora Tezi,, Gazi Üniversitesi Sosyal Bilimler Enstitüsü, Ankara.

İraz, Rıfat (2004). Organizasyonlarda Karar Verme Ve İletişim Sürecinin Etkinliğibakımından Bilgi Teknolojilerinin Rolü. *Selçuk Üniversitesi Sosyal Bilimler Enstitüsü Dergisi* (11), 407-422.

İraz, Rıfat ve Yıldırım, Ebru (2004). İşletmelerde stratejik bilgi yönetiminin yenilikçi faaliyetlerin sürdürülebilirliğine etkisi. *Sosyal Ekonomik Araştırmalar Dergisi*, *4* (8), 79-95.

İslam, Yücel (2007). *Araştırma-Yazma ve Sunu Teknikleri: Yönlendirilmiş Çalışma II*, Ankara: Seçkin Yayıncılık.

Işıkara, Ahmet Mete (2004). *Depremden Kalan Anılar (Söyleşiyi Yapan: Nazire Kalkan)*, İstanbul: Boğaziçi Üniversitesi Yayınevi.

İşman, Aytekin (2001). Teknolojinin felsefi temelleri. *Sakarya Üniversitesi Eğitim Fakültesi Dergisi* (1), 1-19.

İşman, Aytekin (2005). Öğretim teknolojileri ve materyal geliştirme, Ankara: Pagem Yayıncılık.

Jambulingam, Thanigavelan, Kathuria, Ravi ve Doucette, William R (2005). Entrepreneurial orientation as a basis for classification within a service industry: the case of retail pharmacy industry. *Journal of operations management*, *23* (1), 23-42.

Japon Uluslararası İşbirliği Ajansı, (2004), Türkiye'de Doğal Afetler Konulu Ülke Strateji Raporu, *Japonya Uluslar arası İşbirliği Ajansı Türkiye Bürosu*, *Ankara*.

Jha, RK, Singh, Akash, Tewari, Anubhav ve Shrivastava, Prasun (2015). Performance analysis of disaster management using WSN technology. *Procedia Computer Science*, *49*, 162-169.

João Porto de Albuquerque, Benjamin Herfort, Alexander Brenning & Alexander Zipf (2015) A Geographic Approach For Combining Social Media And Authoritative Data Towards Identifying Useful Information for Disaster Management, International Journal of Geographical Information Science, 29:4, 667-689,

Kadıoğlu, Mikdat ve Özdamar, Emin (2005). *Afet yönetiminin temel ilkeleri*, Ankara: JİCA Türkiye Ofisi Yayınları-Yayın No 1.

Kadıoğlu, Mikdat (2008), Modern, bütünleşik afet yönetimin temel ilkeleri, (Editör: Kadıoğlu, M. ve Özdamar, E.). *Afet Zararlarini Azaltmanin Temel İlkelerİ*, Ankara: JICA Türkiye Ofisi Yayınları -Yayın No 2, 1-34.

Kalaycı, Şeref (2014). *SPSS uygulamalı çok değişkenli istatistik teknikleri* (6. Baskı), Ankara: Asil Yayın Dağıtım

Kalkınma Bakanlığı (2014), Afet Yönetiminde Etkinlik, (Editör: *Onuncu Kalkınma Planı, Özel İhtisas Komisyonu Raporu*, Ankara: T.C. Kalkınma Bakanlığı, https://docplayer.biz.tr/2436196-T-c-kalkinma-bakanligi-afet-yonetiminde-etkinlik.html.

Kalyoncuoğlu, Selma (2018). Tüketicilerin online alışverişlerindeki sanal kart kullanımlarının teknoloji kabul modeli ile incelenmesi. *Afyon Kocatepe Üniversitesi Sosyal Bilimler Dergisi*, *20* (2), 193-213.

Karahanna, Elena ve Straub, Detmar W (1999). The psychological origins of perceived usefulness and ease-of-use. *Elsevier - Information & Management*, *35* (4), 237-250.

Karahoca, Dilek ve Karahoca, Adem (1998). İşletmeciler, Mühendisler ve Yöneticiler İçin Yönetim Bilişim Sistemleri ve Uygulamaları, İstanbul: Beta Yayınevi.

Karaman, Rıfat (2009). İşletmelerde performans ölçümünün önemi ve modern bir performans ölçme araci olarak Balanced Scorecard. *Sosyal Ekonomik Araştırmalar Dergisi*, *8* (16), 410-427.

Karataş, İbrahim, Işık, Ali Hakan ve Yüksel, Mehmet Erkan (2015), Afet Yönetimi Ve Karar Destek Mekanizması Yazılımı. 7-9 Mayıs 2015, International Burdur Earthquake & Environment Symposium (IBEES2015),Mehmet Akif Ersoy Üniversitesi, Burdur-Türkiye, 86-93.

Kasuya, Eiiti (2001). Mann-Whitney U test when variances are unequal. *Animal Behaviour*, *61*, 1247-1249.

Klare, J, Biallawons, O, Panhuber, R, Klenke, R, Hommes, A, Shoykhetbrod, A, Geibig, T, Fuhrmann, L, Giovanneschi, F ve Ender, J Radar Warning and Information System for Applications in Disaster Management (RAWIS), *2017 18th International Radar Symposium (IRS)*.

Koul, Sahil ve Eydgahi, Ali (2017). A systematic review of technology adoption frameworks and their applications. *Journal of technology management & innovation*, *12* (4), 106-113.

Koyuncu, Erhan (2009). Kamuda Performans Yönetimi ve Avrupa Birliğinin Performans Yönetim Modeli. *Türk İdare Dergisi*, *465*, 133-150.

Krause, Daniel R, Pagell, Mark ve Curkovic, Sime (2001). Toward a measure of competitive priorities for purchasing. *Journal of operations management*, *19* (4), 497-512.

Kumar, Neeraj ve Khan, RA (2017). Emergency Information System Architecture for Disaster Management: Metro City Perspective. *International Journal of Advanced Research in Computer Science*, *8* (5).

Kwasi, Amoako-Gyampah ve Salam, Abdus F. (2004). An extension of the technology acceptance model in an ERP implementation environment. *Information & Management - Elsevier*, *41* (6), 731-745.

Lai, Vincent S ve Li, Honglei (2005). Technology acceptance model for internet banking: an invariance analysis. *Information & management*, *42* (2), 373-386.

Landwehr, Peter M, Wei, Wei, Kowalchuck, Michael ve Carley, Kathleen M (2016). Using tweets to support disaster planning, warning and response. *Safety science*, *90*, 33-47.

Law, David R (2007). Appraising performance appraisals: A critical look at an external control management technique. *International Journal of Reality Therapy*, *26* (2), 18-25.

Lee, DaeWoong, Lee, DaSol ve Lee, JuHyun (2019). The Effect of the Expertise of Disaster Management Officials on Collaborative Disaster Management: Focusing on Collaboration Capacity and Performance. *Journal of the Korean Society of Hazard Mitigation*, *19* (2), 91-103.

Lee, Younghwa, Kozar, Kenneth A ve Larsen, Kai RT (2003). The technology acceptance model: Past, present, and future. *Communications of the Association for information systems*, *12* (1), 50.

Legris, Paul, Ingham, John ve Collerette, Pierre (2003). Why do people use information technology? A critical review of the technology acceptance model. *Information & management*, *40* (3), 191-204.

Li, Peng, Miyazaki, Toshiaki, Wang, Kun, Guo, Song ve Zhuang, Weihua (2017a). Vehicle-assist resilient information and network system for disaster management. *IEEE Transactions on Emerging Topics in Computing*, *5* (3), 438-448.

Li, Tao, Xie, Ning, Zeng, Chunqiu, Zhou, Wubai, Zheng, Li, Jiang, Yexi, Yang, Yimin, Ha, Hsin-Yu, Xue, Wei ve Huang, Yue (2017b). Data-driven techniques in disaster information management. *ACM Computing Surveys (CSUR)*, *50* (1), 1.

Limoncu, Sevgül ve Bayülgen, Cengiz (2005). Türkiye'de afet sonrası yaşanan barınma sorunları. *Megaron*, *1* (1), 18-27.

Limoncu, Sevgül ve Atmaca, Ahmet Bircan (2018). Çocuk Merkezli Afet Yönetimi. *Megaron*, *13* (1), 132-143.

Liu, Fei Application of Geographic Information Technology in Natural Disaster Emergency Management System, *2018 3rd International Workshop on Materials Engineering and Computer Sciences (IWMECS 2018)*.

Macit, İrfan (2018). Afetlerde Karar Destek Sistemi: Mobil Uygulama Örneği. *Journal of Social And Humanities Sciences Research (JSHSR)*, *5* (25), 1909-1919.

Macit, İrfan (2019). Bütünleşik Afet Yönetiminde Sendai Çerçeve Eylem Planının Beklenen Etkisi. *Doğal Afetler ve Çevre Dergisi*, *5* (1), 175-186.

Mangır, Fatih (2016). Smart City: Strategies For Local Governments: The Case Of Konya In Turkey. *Selçuk Üniversitesi Sosyal Bilimler Meslek Yüksekokulu Dergisi*, *41*, 17-36.

Mehta, Amisha M., Axel Bruns, and Judith Newton. (2017). Trust, But Verify: Social Media Models For Disaster Management." Disasters 41.3. 549-565.

Mengi, Ayşegül (1999). *Küresel Çevre Sorunları Ve Politikaları*, Ankara: Mülkiyeliler Birliği Yayınları.

Mercan, Sevgim (2008), *Bilgi teknolojilerinin örgütsel yapılara etkileri; Muğla ilinde faaliyet gösteren kamu ve özel sektör kuruluşlarının karşılaştırılması*. Yüksek Lisans Tezi, Muğla Üniversitesi Sosyal Bilimler Enstitüsü Muğla.

Meydan, Cem Harun ve Şeşen, Harun (2011). *Yapısal eşitlik modellemesi AMOS uygulamaları*, Ankara: Detay Yayıncılık.

Miller, Irwin ve Miller, Marylees, (2006), John Freund Matematiksel İstatistik, In: Literatür Yayıncılık, Çeviri Editörü: Altıncı baskıdan çeviri Editörü: Ümit Şenesen, İstanbul. 551-552.

Moore, Gary C ve Benbasat, Izak (1991). Development of an instrument to measure the perceptions of adopting an information technology innovation. *Information systems research*, *2* (3), 192-222.

Muslichah (2018). The effect of self efficacy and information quality on behavioral intention with perceived usefulness as intervening variable. *JABM Journal of Accounting-Business & Management*, *1* (25), 21-34.

Nabiyev, Vasif Vagifoğlu (2012). *Yapay zeka: insan-bilgisayar etkileşimi*, Ankara: Seçkin Yayıncılık.

Neppalli, Venkata K, Caragea, Cornelia, Squicciarini, Anna, Tapia, Andrea ve Stehle, Sam (2017). Sentiment analysis during Hurricane Sandy in emergency response. *International journal of disaster risk reduction*, *21*, 213-222.

Nunnally, Jum C (1978). *Psychometric Theory* (2. Baskı), New York: McGraw-Hill Inc.

Ogata, Toshinori (2016). Disaster Management in Japan. *Japan Medical Association journal: JMAJ*, *59* (1), 27-30.

Okazaki, Kenji (2004). *For Safer Construction Practices*, Kobe, Japan: Disaster Management Planning Hyogo Office

Oktay, Mehmet ve İnce, Ercan (2006). Bilginin bir stratejik güç olarak önemi ve örgütlerde bilgi yönetimi. *Selçuk Üniversitesi Karaman İİBF Dergisi*, *2006* (Sayı 10, Yıl 9), 15-29.

Onursoy, Abdülkadir (1999), *Yönetim Bilgi Sistemleri ve Yönetim Kararlarında Karar Destek Bilgi Sistemlerinin Kullanılması ESÇİM Karar Destek Sistemi Araştırılması*. Yüksek Lisans Tezi, Anadolu Üniversitesi Sosyal Bilimler Enstitüsü, Eskişehir.

Öğüt, Adem (2001). *Bilgi Çağında Yönetim* (1. Baskı), Ankara: Nobel Yayınları, Yayın No: 321.

Öğüt, Adem (2003). *Bilgi çağında yönetim* (2. Baskı), Ankara: Nobel Yayın Dağıtım.

Özcan, Ahmet Şahin (2011). Afet ve Acil Durum Yönetimi Mahiyeti, İlgili Kurumları ve Kapsamı. İdarecinin Sesi, *Mart - Nisan* 11-16.

Özcan, Demirel (1993). *Eğitim Terimleri Sözlüğü*, Ankara: Usem Yayınları.

Özçağlayan, Mehmet (1998). *Yeni İletişim Teknolojileri ve Değişim*, İstanbul: Alfa Yayınları, Yayın No: 472.

Özdamar, Kazım (2004), Tabloların oluşturulması, güvenirlik ve soru analizi, (Editör: Özdamar, K.). *Paket Programlarla İstatistiksel Veri Analizi-1*, 5. Baskı, Eskişehir: Kaan Kitabevi, 201-250.

Özen, Üstün ve Bingöl, Murat (2007). İşletmelerde Bilişim Teknolojileri Ve Yenilikçilik: Erzurum, Erzincan Ve Bayburt'taki Kobi'lerde Bir Araştırma. *Atatürk Üniversitesi Sosyal Bilimler Enstitüsü Dergisi*, *10* (2), 399-417.

Özer, Gökhan, Özcan, Murat ve Aktaş, Sonnur (2010). Muhasebecilerin bilgi teknolojisi kullaniminin teknoloji kabul modeli (TKM) ile incelenmesi. *Journal of Yasar University*, *5* (19), 3278-3293.

Özer, Hüseyin (1997). *Kamu kesiminde performans denetimi ve Türkiye açısından değerlendirilmesi*, Ankara: Sayıştay Başkanlığı.

Özmen, Bülent, Nurlu, Murat, Kuterdem, Kerem ve Temiz, Ahmet (23-25 Mart 2005), Afet yönetimi ve afet işleri genel müdürlüğü, *Deprem Sempozyumu*, Kocaeli.

Özmen, Fatma ve Üzmez, İrfan Tansel (2007). Örgütsel etkililik açısından performans değerlendirme-iş ve eğitim örgütlerinde performans değerlendirme süreci. *e-Journal of New World Sciences Academy*, *2* (1), 15-30.

Özmutaf, Nezih Metin (2007). Örgütlerde bireysel performans unsurları ve çatışma. *CÜ İktisadi ve İdari Bilimler Dergisi*, *8* (2), 41-60.

Öztemel, Ercan (1998). Bilgi toplumunda yönetim bilişim sistemlerinin gelişimi. *Yeni Türkiye*, *21*, 1175-1181.

Öztürk, Ümit (2009). *Performans yönetimi*, İstanbul: Alfa Basım Yayım Dağıtım Limited Şti.

Pandey, Bishnu ve Okazaki, Kenji (2005). Community Based Disaster Management: Empowering Communities to Cope with Disaster Risks. *Regional Development Dialogue*, *26* (2), 52.

Papadopoulos, Thanos, Gunasekaran, Angappa, Dubey, Rameshwar, Altay, Nezih, Childe, Stephen J ve Fosso-Wamba, Samuel (2017). The role of Big Data in explaining disaster resilience in supply chains for sustainability. *Journal of Cleaner Production*, *142*, 1108-1118.

Paşa, Muammer (2007), *Stresin bireysel performans üzerindeki etkileri ve bir uygulama*. Doktora Tezi, Uludağ Üniversitesi Sosyal Bilimler Enstitüsü, Bursa.

Pirim, Harun (2006). Yapay zeka. *Journal of Yasar University*, *1* (1), 81-93.

Ponnusamy, Jothimani (2016). Earthquake Disaster Information Management System (E-DIMS). *Asian Journal of Geoinformatics*, *16* (2).

Qi, Honghai ve Altinakar, Mustafa Siddik (2011). A GIS-based decision support system for integrated flood management under uncertainty with two dimensional numerical simulations. *Environmental Modelling & Software*, *26* (6), 817-821.

Reinke, Saundra J (2003). Does the form really matter? Leadership, trust, and acceptance of the performance appraisal process. *Review of Public Personnel Administration*, *23* (1), 23-37.

7269 sayılı Umumi Hayata Müessir Afetler Dolayısıyla Alınacak Tedbirlerle Yapılacak Yardımlara Dair Kanun. (1959). Resmi Gazete, Sayı: 10213, 17 Haziran 2009

5902 sayılı Afet ve Acil Durum Yönetimi Başkanlığının Teşkilat ve Görevleri Hakkında Kanun (2009). Resmi Gazete, Sayı: 27261, 17 Haziran 2009

6525 Sayılı Bazi Kanun ve Kanun Hükmünde Kararnamelerde Değişiklik Yapılması Hakkında Kanun. (2014). Resmi Gazete, Sayı: 28926, 27 Şubat 2014.

Rivera Escorcia, Claudia, Tehler, Henrik ve Wamsler, Christine (2017), Evaluating the Performance of Disaster Risk Management Systems–Is It Possible?, (Editör: *Handbook of Disaster Risk Reduction and Management*.

Schepers, Jeroen ve Wetzels, Martin (2007). A meta-analysis of the technology acceptance model: Investigating subjective norm and moderation effects. *Elsevier -Information & Management*, *44* (1), 90-103.

Shibata, Yoshitaka, Uchida, Noriki ve Shiratori, Norio A resilient network and information management system for large scale disaster, *2016 30th International Conference on Advanced Information Networking and Applications Workshops (WAINA)*.

Shih, Hung-Pin (2004). An empirical study on predicting user acceptance of e-shopping on the Web. *Elsevier - Information & Management*, *41* (3), 351-368.

Sigler, Tracey Honeycutt ve Pearson, Christine M (2000). Creating an empowering culture: examining the relationship between organizational culture and perceptions of empowerment. *Journal of quality management - Elsevier Science Inc*, *5* (1), 27-52.

Skogan, Wesley G (1976). Efficiency and effectiveness in big-city police departments. *Public administration review*, *36* (3), 278-286.

Soliman, Hussein H ve Rogge, Mary E (2002). Ethical considerations in disaster services: A social work perspective. *Electronic Journal of Social W ork ISSN*, *1537*, 422X.

Soydan, Ersoy ve Nuray Alpaslan. (2014). Medyanın Doğal Afetlerdeki İşlevi. İstanbul Journal of Social Sciences. Summer 7. 53-64.

Sundaram, Suresh, Schwarz, Andrew, Jones, Eli ve Chin, Wynne W (2007). Technology use on the front line: how information technology enhances individual performance. *Journal of the Academy of Marketing Science*, *35* (1), 101-112.

Sungur, Onur (2010), Korelasyon Analizi, (Editör: Kalaycı, Ş.). *SPSS uygulamalı çok değişkenli istatistik teknikleri*, Ankara: Asil Yayın Dağıtım, 115-117.

Suryana, N, Rohman, MS ve Utomo, FS (2018). Prediction Based Workload Performance Evaluation For Disaster Management Spatial Database. *International Archives of the Photogrammetry, Remote Sensing & Spatial Information Sciences*, *42*.

Şahin, Ali Utku (2014). Afet Yönetimi Faaliyetlerinin Kamu Hizmeti Kavramı Çerçevesinde Değerlendirilmesi. *Tesam Akademi Dergisi*, *1* (2), 7-30.

Şahin, Gülay Aşikoğlu (2009a), *Kentsel afet risklerine yönelik zarar azaltma stratejilerinin geliştirilmesi* Doktora Tezi, Dokuz Eylül Üniversitesi Fen Bilimleri Enstitüsü, İzmir.

Şahin, Necmettin (2009b), Afet yönetimi ve acil yardım planları. 8-10 Ocak 2009, TMMOB 1. İzmir Kent Sempozyumu,İzmir, 131-142.

Şahinsoy, Kübra. (2017). Kriz Yönetimi Açısından Geleneksel ve Sosyal Medya. İstanbul Aydın Üniversitesi Dergisi, 9(4), 1-19.

Şenel, Bilgin (2011), *Teknoloji kabulünün sanal organizasyonların e-hizmet kalitesine etkisi* Doktora Tezi, Afyon Kocatepe Üniversitesi Sosyal Bilimler Enstitüsü, Afyon.

Şengezer, Betül ve Kansu, Hatice (2001). *Kapsamlı Afet Yönetimi*, İstanbul: Yıldız Teknik Üniversitesi Basım Yayın Merkezi.

Şengün, Hayriye (1996), *Trabzon İli'nde Afet Konutu Uygulamaları*. Tez, TODAIE, Ankara.

Şengün, Hayriye (2007), *Afet yönetimi sistemi ve marmara depremi sonrasında yaşanan sorunlar*. Doktora Tezi, Ankara Üniversitesi Sosyal Bilimler Enstitüsü, Ankara.

Şimşek, M Şerif ve Çelik, Adnan (2015). *Yönetim ve Organizasyon* (17. Baskı), Konya: Eğitim Yayınevi.

Tabachnick, Barbara G ve Fidell, Linda S (2004). *Using multivariate statistics* (4. Baskı), Needham Heights: MA: Allyn & Bacon.

Türkiye Afet Müdahale Planı (TAMP). (2013). T.C. Başbakanlık Afet Ve Acil Durum Yönetimi Başkanlığı, Resmi Gazete Sayı : 28871, 3 Ocak 2014,

Tecim, Vahap (2002). Kamu Kurumlarında Etkin Yönetim İçin Bilişim Teknolojileri-Sakarya Valiliği Bilişim Sistemleri Uygulaması. *Dokuz Eylül Üniversitesi İktisadi İdari Bilimler Fakültesi Dergisi*, *17* (1), 141-156.

Tekin, Mahmut, Güleş, Hasan Kürşat ve Burgess, Tom (2000). *Değişen Dünyada Teknoloji Yönetimi*, Konya: Damla Ofset.

Tekin, Mahmut, Güleş, Hasan Kürşat ve Öğüt, Adem (2006). *Değişim çağında teknoloji yönetimi*, Ankara: Nobel Yayın Dağıtım.

Temiz, Sabahattin (1998). Afet, Afet Türleri ve Afette Karşılaşılan Sorunlar. *Sivil Savunma Dergisi*, *Yıl: 40* (151), 24-25.

Toffler, Alvin (1997). *Büyüme Stratejileri-Geleceği Yeniden Düşünmek*, İstanbul: Çeviri: Sinem Gül, Sabah Kitapları.

Tok, Feride (2009). *Afet hukuku dünü, bugünü ve geleceği*, İstanbul: TMMOB Mimarlar Odası.

Tokol, Aysen (2000). Yeni teknolojiler ve değişen endüstri ilişkileri. *ISGUC The Journal of Industrial Relations and Human Resources*, *2* (1).

Tonta, Yaşar (2004), Bilgi yönetiminin kavramsal tanımı ve uygulama alanları. 21-24 Ekim 2004, Kütüphaneciliğin Destanı Uluslararası Sempozyumu,Ankara.

Torkzadeh, Gholamreza, Koufteros, Xenophon ve Doll, William J (2005). Confirmatory factor analysis and factorial invariance of the impact of information technology instrument. *Omega-Elsevier*, *33* (2), 107-118.

Tripko, Draganić ve Dragan, Rajević (2011). Impact of IT and other technologies to Religious Tourism. *International Journal of economics and law*, *1* (2), 31-40.

Turaç, Berat Tolga (2011), *Bilişim teknolojileri kullanımı ile verimlilik arasındaki ilişki: Kayseri Sosyal Güvenlik İl Müdürlüğünde bir araştırma*. Yüksek Lisans Tezi, Niğde Üniversitesi Sosyal Bilimler Enstitüsü, Niğde.

Turan, Bülent (2005), *Bilgi ve iletişim teknolojileri kullanımının teknoloji kabul modeli ile incelenmesi ve sınıf öğretmenleri üzerinde bir uygulama*. Yüksek Lisans Tezi, Bilecik Şeyh Edebali Üniversitesi Sosyal Bilimler Enstitüsü, Bilecik

Turan, Menaf (2012). Lessons learnt from Van and Erciş earthquakes 2011, Turkey: an evaluation of disaster management. *International Journal of Business and Social Science*, *3* (22), 42-52.

Turban, Efraim, Wetherbe, James ve McLean, Ephraim R (1996). *Information technology for management: improving quality and productivity*, New York: John Wiley & Sons, Inc.

Turunç, Ömer (2006), *Bilgi teknolojileri kullanımının işletmelerin örgütsel performansına etkisi: Hizmet sektöründe bir araştırma*. Doktora Tezi, Süleyman Demirel Üniversitesi Sosyal Bilimler Enstitüsü, Isparta.

Türk Dil Kurumu (2005). *Türk dil kurumu sözlüğü.*Ankara: Akşam Sanat Okulu Matbaası.

Uçak, Nazan Özenç (2010). Bilgi: Çok yüzlü bir kavram. *Türk Kütüphaneciliği*, *24* (4), 705-722.

Usta, Aydın (2010). Kamu Kurumlarında Örgütsel Performans Yönetim Süreci. *Sayıştay Dergisi*, *31*, 31-58.

Varinli, İnci ve Çatı, Kahraman (2008). *Güncel pazarlama yaklaşımlarından seçmeler*, Ankara: Detay Yayıncılık.

Velev, Dimiter, and Plamena Zlateva. (2012). Use of Social Media in Natural Disaster Management. International Proceedings of Economic Development and Research 39. 41-45.

Venkatesh, Viswanath ve Davis, Fred D (2000). A theoretical extension of the technology acceptance model: Four longitudinal field studies. *Management science*, *46* (2), 186-204.

Venkatesh, Viswanath ve Bala, Hillol (2008). Technology acceptance model 3 and a research agenda on interventions. *Decision sciences*, *39* (2), 273-315.

Ward, Peter T, Duray, Rebecca, Leong, G Keong ve Sum, Chee-Chuong (1995). Business environment, operations strategy, and performance: an empirical study of Singapore manufacturers. *Journal of operations management*, *13* (2), 99-115.

Wu, Jen-Her ve Wang, Shu-Ching (2005). What drives mobile commerce?: An empirical evaluation of the revised technology acceptance model. *Information & management*, *42* (5), 719-729.

www.afad.gov.tr (2019a), *Afete Hazır Aile*, https://www.afad.gov.tr/afadem/afete-hazir-aile, Erişim Tarihi: 10.11.2019.

www.afad.gov.tr (2019b), *Afet Yönetim Ve Karar Destek Sistemi Projesi (Aydes)*, https://www.afad.gov.tr/afet-yonetim-ve-karar-destek-sistemi-projesi-aydes21, Erişim Tarihi: 12.11.2019.

www.basarsoft.com.tr (2019), *Afet Yönetim Ve Karar Destek Sistemi (Aydes)*, https://www.basarsoft.com.tr/afad-aydes/, Erişim Tarihi: 12.03.2019.

www.unisdr.org (2019), *Disaster*, https://www.unisdr.org/we/inform/terminology, 04.11.2019.

Yadav, Annu (2019). Application of Geographical Information System (GIS) and Remote Sensing (RS) in Disaster Management. *European Journal of Business and Social Sciences*, *7* (3), 135-140.

Yan, Lu, and Alfonso J. Pedraza-Martinez. (2019) .Social Media for Disaster Management: Operational Value of The Social Conversation." Production and Operations Management 28.10. 2514-2532.

Yang, Hee-dong ve Yoo, Youngjin (2004). It's all about attitude: revisiting the technology acceptance model. *Decision support systems*, *38* (1), 19-31.

Yaşlıoğlu, M Murat (2017). Sosyal bilimlerde faktör analizi ve geçerlilik: Keşfedici ve doğrulayıcı faktör analizlerinin kullanılması. İstanbul Üniversitesi İşletme Fakültesi Dergisi, *46*, 74-85.

Yazıcıoğlu, Yahşi ve Erdoğan, Samiye (2014). *SPSS uygulamalı bilimsel araştırma yöntemleri* (4. Baskı), Ankara: Detay Yayıncılık.

Yeke, Selçuk , Ceran, Esin Bengü ve Pınar, Recep İbrahim (2019). Teknoloji Kabul Modeli Çerçevesinde Çalışanların Elektronik Belge Sistemini Kullanmaya Yönelik Tutumu: Kamu Sektöründe Bir Uygulama. *Kırklareli Üniversitesi Sosyal Bilimler Dergisi*, *3* (2), 159-168.

Yıldırım, Hakan, Kaplan, Volkan, Çakmak, Tuncay ve Üstün, Cem Cihangir (2003). *Her Şeyi E-Leştirdik*, Ankara: Macar Yayıncılık.

Yıldız, Mehmet Selami (2008). Küçük Ve Orta Ölçekli İşletmelerde (Kobi) Bilgi Teknolojilerinin Kullanım Düzeyi Ve Bilgi Teknolojilerinin Firmalar Üzerindeki Etkileri. *Elektronik Sosyal Bilimler Dergisi*, *7* (25), 212-239.

Yılmaz, Abdullah (2003). *Türk kamu yönetiminin sorun alanlarından biri olarak afet yönetimi*, Ankara: Pegem Yayıncılık.

Yolal, Medet (2003), *Türkiye'deki küçük ve orta büyüklükteki konaklama işletmelerinde bilgi teknolojileri kullanımı*. Doktora Tezi, Anadolu Üniversitesi Sosyal Bilimler Enstitüsü, Eskişehir.

Yörüker, Sacit, Karabeyli, Levent, Kaya, Safiye ve Özeren, Baran (2003). *Sayıştayın Performans Ölçümüne ilişkin Ön Araştırma Raporu*, Balgat Ankara: Sayıştay Yayın işleri Müdürlüğü Araştırma,inceleme,Çeviri Dizisi: 28.

Yükçü, Süleyman ve Atağan, Gülşah (2009). Etkinlik, Etkililik ve Verimlilik Kavramlarının Yarattığı Karışıklık. *Atatürk Üniversitesi İktisadi ve İdari Bilimler Dergisi*, *23* (4), 1-13.

Yüksel, Fatih (2005). Bilgi teknolojileri ve yerel yönetimler. *Sosyal Ekonomik Araştırmalar Dergisi*, *5* (10), 246-259.

Zeren, Deniz (2015), Teknoloji Kabul Modeli, (Editör: Çabuk, S. ve Yağcı, M. İ.). *Pazarlama Teorileri*, İstanbul: Mediacat Kitapları.

Zerenler, Muammer (2007). *Dijital iş yaşamı: Tüm boyutlarıyla elektronik ticaret* (1. Baskı), Ankara: Gazi Kitabevi.

3 SESLİ AKORLAR

TEORİ VE UYGULAMA

Ece Merve Yüceer Nishida

EĞİTİM
yayınevi

3 SESLİ AKORLAR TEORİ VE UYGULAMA
Ece Merve Yüceer Nishida

Genel Yayın Yönetmeni: Yusuf Ziya Aydoğan (yza@egitimyayinevi.com)
Genel Yayın Koordinatörü: Yusuf Yavuz (yusufyavuz@egitimyayinevi.com)
Sayfa Tasarımı: Eğitim Yayınevi Grafik Birimi
İç Tasarım: Tsubasa Nishida
Kapak Tasarımı: Eğitim Yayınevi Grafik Birimi

T.C. Kültür ve Turizm Bakanlığı
Yayıncı Sertifika No: 47830

ISBN: 978-625-6408-05-0
1. Baskı, Aralık 2022

Baskı Cilt
Uzun Dijital Matbaacılık
İstanbul Cad. İstanbul Çarşısı No: 48/48 - 49 İskitler 06070 / Ankara
Matbaa Sertifika No: 47865

Kütüphane Kimlik Kartı

3 SESLİ AKORLAR TEORİ VE UYGULAMA
Ece Merve Yüceer Nishida
70 s., 135x215 mm
Kaynakça var, dizin yok.
ISBN: 978-625-6408-05-0

Copyright © Bu kitabın Türkiye'deki her türlü yayın hakkı Eğitim Yayınevi'ne aittir. Bütün hakları saklıdır. Kitabın tamamı veya bir kısmı 5846 sayılı yasanın hükümlerine göre kitabı yayımlayan firmanın ve yazarlarının önceden izni olmadan elektronik/mekanik yolla, fotokopi yoluyla ya da herhangi bir kayıt sistemi ile çoğaltılamaz, yayımlanamaz.

EĞİTİM
yayınevi

Yayınevi Türkiye Ofis: İstanbul: Eğitim Yayınevi Tic. Ltd. Şti., Atakent mah. Yasemen sok. No: 4/B, Ümraniye, İstanbul, Türkiye

Konya: Eğitim Yayınevi Tic. Ltd. Şti., Fevzi Çakmak Mah. 10721 Sok. B Blok, No: 16/B, Safakent, Karatay, Konya, Türkiye
+90 332 351 92 85, +90 533 151 50 42, 0 332 502 50 42
bilgi@egitimyayinevi.com

Yayınevi Amerika Ofis: New York: Egitim Publishing Group, Inc.
P.O. Box 768/Armonk, New York, 10504-0768, United States of America
americaoffice@egitimyayinevi.com

Lojistik ve Sevkiyat Merkezi: Kitapmatik Lojistik ve Sevkiyat Merkezi, Fevzi Çakmak Mah. 10721 Sok. B Blok, No: 16/B, Safakent, Karatay, Konya, Türkiye
sevkiyat@egitimyayinevi.com

Kitabevi Şubesi: Eğitim Kitabevi, Şükran mah. Rampalı 121, Meram, Konya, Türkiye
+90 332 499 90 00
bilgi@egitimkitabevi.com

İnternet Satış: www.kitapmatik.com.tr
+90 537 512 43 00
bilgi@kitapmatik.com.tr

kitapmatik
ilk okuyan siz olun
internetteki kitapçınız

KAYNAKÇA

Bargiel, W. et all. (Ed.). (1879). *Friedrich Chopin's Werke. Band III*. Leipzig: Breitkopf und Härtel.

David, F. et all. (Ed.). (1862). *Ludwig van Beethovens Werke, Serie 16: Sonaten für das Pianoforte*. Leipzig: Breitkopf und Härtel.

Goldschmitt, O. et all. (Ed.). (1878). *Mozarts Werke, Serie XX: Sonaten und phantasien für das pianoforte*. Leipzig: Breitkopf & Härtel.

Klauser, K. (Ed.). (1867). *Robert Schumann Erstes Album für die Jugend*. Leipzig: J. Schuberth & Co.

Kellermann, B. (Ed.). (1917). *Franz Liszts Musikalische Werke. Serie I, Band 8-9*. Leipzig: Breitkopf & Härtel.

Naumann, E. (Ed.). (1890). *Bach-Gesellschaft Ausgabe, Band 36*. Leipzig: Breitkopf & Härtel.

Naumann, E. (Ed.). (1895). *Bach-Gesellschaft Ausgabe, Band 45.2*. Leipzig: Breitkopf und Härtel.

RECENT TRENDS, APPLICATIONS, AND SUGGESTIONS IN EDUCATION

Editörler
Dr. Hakkı BAĞCI,
Dr. Cihat ATAR,
Dr. Özlem ASLAN BAĞCI

EĞİTİM
yayınevi

RECENT TRENDS, APPLICATIONS, AND SUGGESTIONS IN EDUCATION

Editörler: Dr. Hakkı Bağcı, Dr. Cihat Atar, Dr. Özlem Aslan Bağcı

Genel Yayın Yönetmeni: Yusuf Ziya Aydoğan (yza@egitimyayinevi.com)
Genel Yayın Koordinatörü: Yusuf Yavuz (yusufyavuz@egitimyayinevi.com)
Sayfa Tasarımı: Eğitim Yayınevi Grafik Birimi
Kapak Tasarımı: Eğitim Yayınevi Grafik Birimi

T.C. Kültür ve Turizm Bakanlığı
Yayıncı Sertifika No: 47830

E-ISBN: 978-625-8223-94-1
1. Baskı, Kasım 2022

Kütüphane Kimlik Kartı

RECENT TRENDS, APPLICATIONS, AND SUGGESTIONS IN EDUCATION
Editörler: Dr. Hakkı Bağcı, Dr. Cihat Atar, Dr. Özlem Aslan Bağcı
120 s., 165x240 mm
Kaynakça var, dizin yok.
E-ISBN: 978-625-8223-94-1

Copyright © Bu kitabın Türkiye'deki her türlü yayın hakkı Eğitim Yayınevi'ne aittir. Bütün hakları saklıdır. Kitabın tamamı veya bir kısmı 5846 sayılı yasanın hükümlerine göre kitabı yayımlayan firmanın ve yazarlarının önceden izni olmadan elektronik/mekanik yolla, fotokopi yoluyla ya da herhangi bir kayıt sistemi ile çoğaltılamaz, yayımlanamaz.

EĞİTİM
yayınevi
Yayınevi Türkiye Ofis: İstanbul: Eğitim Yayınevi Tic. Ltd. Şti., Atakent mah. Yasemen sok. No: 4/B, Ümraniye, İstanbul, Türkiye

Konya: Eğitim Yayınevi Tic. Ltd. Şti., Fevzi Çakmak Mah. 10721 Sok. B Blok, No: 16/B, Safakent, Karatay, Konya, Türkiye
+90 332 351 92 85, +90 533 151 50 42, 0 332 502 50 42
bilgi@egitimyayinevi.com

Yayınevi Amerika Ofis: New York: Egitim Publishing Group, Inc.
P.O. Box 768/Armonk, New York, 10504-0768, United States of America
americaoffice@egitimyayinevi.com

Lojistik ve Sevkiyat Merkezi: Kitapmatik Lojistik ve Sevkiyat Merkezi, Fevzi Çakmak Mah. 10721 Sok. B Blok, No: 16/B, Safakent, Karatay, Konya, Türkiye
sevkiyat@egitimyayinevi.com

Kitabevi Şubesi: Eğitim Kitabevi, Şükran mah. Rampalı 121, Meram, Konya, Türkiye
+90 332 499 90 00
bilgi@egitimkitabevi.com

İnternet Satış: www.kitapmatik.com.tr
+90 537 512 43 00
bilgi@kitapmatik.com.tr

ilk okuyan siz olun
kitapmatik
internetteki kitapçınız

References

Allwright, D., & Bailey, K. M. (1991). *Focus on the language learner.* Cambridge University Press.

Al-Muani, H. A. (2006). The effect of referential question on learners' oral contributions. In S. Borg (Ed.). *Classroom research in English language teaching in Oman.* Ministry of Education, Sultanate of Oman.

Al-Naimat, G. K. (2001). Influence of teacher-students interaction on EFL reading comprehension. *European Journal of Social Sciences, 23*(4), 672-68.

Arifin, T. (2012). Analyzing English as a foreign language (EFL) classroom interaction. *Apple3L Journal*, *1*(1), 1- 20.

Bloom, B., Englehart, M., Furst, E., Hill, W., & Krathwohl, D. (1956). *Taxonomy of educational objectives: The classification of educational goals. Handbook I: Cognitive domain.* Longmans, Green and Company.

Boyd, M. P., & Rubin, D. L. (2006). How contingent questioning promotes extended student talk: A function of display questions. *Journal of Literacy Research, 38*(2), 141-169.

Brock, C. (1986). The effect of referential questions on EFL class room discourse. *TESOL Quarterly, 20,* 47-59.

Brown, G., & Wragg, E. C. (1993). *Questioning*. Routledge.

Brown, H. D. (2001). *Teaching by principles* (2nd Ed.). Longman.

Chaudron, C. (1988). *Second language classrooms.* Cambridge University Press.

Cotton, K. (2003). *Classroom questioning: School improvement research series.* Northwest Regional Educational Laboratory.

Denzin, N. K. & Lincoln, Y. S. (1994). *Handbook of qualitative research.* Sage Publications.

Dobber, M., Zwart, R., Tanis, M., & van Oers, B. (2017). Literature review: The role of the teacher in inquiry-based education. *Educational Research Review, 22*, 194–214.

Ellis, R. (1994). *The study of second language acquisition.* Oxford University Press.

Erlinda, R., & Dewi, S. R. (2016). Teacher's questions in EFL classroom. *Ta'dib, 17*(2), 177-188.

Fitriani, S. S. & Amilia, K. (2017). Frequency of questions in an EFL conversation class. *English Education Journal (EEJ), 8*(4), 457-468.

Green, J., & Joo, J. (2017). Classroom interaction, situated learning. In S. Wortham, D. Kim & S. May (Eds.), *Discourse and education* (pp. 1–16). Springer.

Hayano, K. (2013). Question design in conversation. In J. Sidnell & T. Stivers (Eds.), *The handbook of conversation analysis* (pp. 395-414). Wiley-Blackwell. https://doi.org/10.1002/9781118325001.ch19.

Hong, Y. (2006). A report of an ESL classroom observation in two language schools in Auckland. *TESL Canada Journal/Revue TESL du Canada, 23*(2), 1-11.

Ibraheem, S. J. (2017). Turn-taking strategies in English Language Teaching (ELT). *Educational Studies, 10*(40), 291-308.

Kachru, B. (1985). Standards, codification and sociolinguistic realism: English language in the outer circle. In R. Quirk & H. Widowson (Eds.), *English in the world: Teaching and learning the language and literatures* (p. 11-36). Cambridge University Press.

Lee, Y. A., & Kinzie, M. (2012). Teacher question and student response with regard to cognition and language use. *Instructional Science, 40*(6), 857–874.

Liebscher, G., & Dailey-O'Cain, J. (2003). Conversational repair as a role-defining mechanism in classroom interaction. *The Modern Language Journal, 87*(3), 375–390.

Long, H. M., & Sato, C. (1983). Classroom foreigner talk discourse: Forms and functions of teachers' questions. In H. W. Seliger, & M. H. Long (Eds.), *Classroom-oriented research in second language acquisition* (pp. 268-286). Newbury House Publishers, Inc.

McNeil, L. (2012). Using talk to scaffold referential questions for English language learners. *Teaching and Teacher Education, 28,* 396-404.

Mehan, H. (1979). *Learning lessons: Social organizations in the classroom.* Harvard University Press. https://doi.org/10.4159/harvard.9780674420106

Morgan, N., & Saxton, J. (1991). *Teaching, questioning, and learning.* Routledge.

Nunan, D. (1991). *Language teaching methodology.* Prentice Hall.

Nunan, D., & Lamb, C. (1996). *The self-directed teacher.* Cambridge University Press.

Ozcan, S. (2010). *The effects of asking referential questions on the participation and oral production of lower-level language learners in reading classes* [Unpublished MA thesis]. Middle East Technical University.

Qashoa, S. (2013). Effects of teacher question types and syntactic structure on EFL classroom interaction. *The International Journal of Social Sciences, 7*(1), 52-62.

Qing-qiu, H., Nicholson, E., & Wei, C. (2004). Analysis on the questioning model among college English teachers. *Foreign Language World, 6,* 22-27.

Richards, J. C. (1996). *Reflective teaching in second language classrooms*. Cambridge University Press.

Shomoossi, N. (2004). The effect of teachers' questioning behavior on EFL classroom interaction: A classroom research study. *The Reading Matrix, 4*(2), 96-104.

Sıvacı, S. (2020). An investigation into the teacher talks and questions in English as a foreign language classroom. *MARS Research Forum, 2*(2), 1-6.

Walsh, S. (2006). Talking the talk of the TESOL classroom. *ELT Journal. 60*(2), 133-141.

Walsh, S. (2011). *Exploring classroom discourse: Language in action.* Routledge.

Wintergerst, A. C. (1994). *Second-Language classroom interaction: Questions and answers in ESL classes.* University of Toronto Press.

Xing, Z., & Yun, Z. (2002). Investigation and analysis on college English teachers' talk. *Foreign Language Teaching and Research, 1,* 17-19.

Yang, H. (2006). Report of an ESL observation in two language schools in Auckland. *TESL Canada Journal, 23*(2), 1-11.

Zohrabi, M., M., Yaghoubi-Notash, M., & Khiabani. S. Y. (2014). Teachers' use of display vs. referential questions across different proficiency levels. *International Journal of Applied Linguistics and English Literature, 3*(2), 96-100.

References

Akgün Giray, D. (2015). *Öğretmen Adaylarınca Hazırlanan ve Sunulan Sosyal Öykülerin Otizm Spektrum Bozukluğu Olan Çocukların Sosyal Becerileri Edinmelerindeki Etkisi,* Anadolu University Institute of Educational Sciences Master Thesis.

Aktaş, B. (2015). *Aile Eğitiminin Otizmli Çocuğa Sahip Ailelerin Milieu Öğretim Tekniklerinden Tepki İsteme–Model Olmayı Kullanmalarındaki Etkililiği.* Abant İzzet Baysal University, Institute of Educational Sciences, Master's Thesis.

Aktaş-Özkafacı, A. (2012). *Annenin çocuk yetiştirme tutumu ile çocuğun sosyal beceri düzeyi arasındaki ilişkinin incelenmesi,* PhD Thesis, Istanbul Arel University Institute of Social Sciences.

Alzrayer, N., Banda, D. R., & Koul, R. K. (2014). Use of ipad/ipods with individuals with autism and other developmental disabilities: A meta-analysis of communication interventions. *Review Journal of Autism and Developmental Disorders*, 1(3), 179-191.

American Psychological Association. (2013). *Diagnostic and statistical manual of mental disorders (DSM-V®)*. Washington DC., American Psychiatric Pub.

Asperger, H. (1944). Die "Autistischen Psychopathen" im Kindesalter. *European Archives of Psychiatry and Clinical Neuroscience*, 117(1), 76-136.

Babadoğan, C. (2003). Sorumlu davranış geliştirme stratejileri bağlamında öğrenen sınıf. *National Education*, 157.

Bayhan, P. ve Artan İ., (2007). Çocuk gelişimi ve eğitimi*Istanbul: Morpa Culture Publications.*

Beighton, C. & Wills, J. (2016) Are parents identifying positive aspects to parenting their child with an intellectual disability or are they just coping? A qualitative exploration. *Journal of Intellectual Disabilities*, 21(4:) 325–345.

Bilgin, H., & Kucuk, L. (2010). Raising an autistic child: Perspectives from Turkish mothers. *Journal of Child and Adolescent Psychiatric Nursing*, 23(2), 92-99.

Bristol, M. M., Cohen, D. J., Costello, E. J., Denckla, M., Eckberg, T. J., Kallen, R. & Minshew, N. (1996). State of the science in autism: Report to the National Institutes of Health. *Journal of autism and developmental disorders,* 26(2), 121-154.

Chakrabarti, S., & Fombonne, E. (2005). Pervasive developmental disorders in preschool children: confirmation of high prevalence. *American Journal of Psychiatry*, 162(6), 1133-1141.

Çıkılı, Y., Gönen, A., Aslan Bağcı, Ö., & Kaynar, H. (2020). The Difficulties of Teachers Working In The Field of Special Education in Preparing Individualized Education Program (IEP). *OPUS International Journal of Society Researches*, 15(1), 5121-5148.

Çiftçi, İ. & Sucuoğlu, B. (2010). *Bilişsel Süreç Yaklaşımıyla Sosyal Beceri Öğretimi* (7. Baskı), Ankara: Kök Publishing.

Çağdaş, A. ve Seçer, Z. Ş. (2005). *Anne-Baba Eğitimi.* Konya: Education Publications.

Da Fonte, M. A., Boesch, M. C., Young, R. D., & Wolfe, N. P. (2019). Communication system identification for individuals with complex communication needs: the need for effective feature matching. *International Review of Research in Developmental Disabilities* 57,171-228.

Demir, Ş. (2014). Assessing social skills of children with autism. *Ankara University Journal of Faculty of Educational Sciences (JFES),* 47(2), 1-22

Erbaş, D. (2005). Olumlu davranışsal destek. *Ankara University Faculty of Educational Sciences Journal of Special Education,* 6(01), 1-25.

Erden, M. & Akman Y., (1997). *Eğitim psikolojisi,* Ankara: Arkadaş Publishing.

Ergenekon, Y. (2012). *Sosyal yeterlikle ilişkili kavramlar ve sosyal yeterliğin bileşenleri.* S. Vuran (Ed.), Sosyal yeterliklerin geliştirilmesi içinde (15-33). Ankara: Vize Publishing.

Fombonne, E . (1999) The Epidemiology of Autism: A Review, *Psychological Medicine* 29: 769–86.

Fombonne, E. (2003). Epidemiological surveys of autism and other pervasive developmental disorders: an update. *Journal of autism and developmental disorders*, 33(4), 365-382.

Fombonne, E. (2006) Past and future perspectives on autism epidemiology. In Understanding Autism from Basic Neuroscience to Treatment, eds, Moldin, S.O. and Rubenstein, J.L.R., 25–48, England: Taylor and Francis.

Grandin, T. (1995). *How People With Autism Think. In Learning and Cognition İn Autism*, 137-156. Springer, Boston, MA.

Güven, D. & Diken, İ. H. (2014). Otizm Spektrum Bozukluğu Olan Okul Öncesi Çocuklara Yönelik Sosyal Beceri Öğretim Müdahaleleri. *Ankara University Faculty of Educational Sciences Journal of Special Education, 1*5 (01) , 19-38 .

Hadwin, J.A. & Perner, J. (1991) Pleased and Surprised: Children's Cognitive Theory of Emotion, *British Journal of Developmental Psychology* 9: 215–34.

Harrıs, P. L . (1989*) Children and Emotion*. Oxford: Blackwell.

Harrıs, P. L . , Johnson, C.N. , Hutton, D. , Andrews, G. & Cooke, T. (1989) Young Children's Theory of Mind and Emotion, *Cognition and Emotion* 3: 379–400.

Hewitt, D. (2019) *The Intensive Interaction Institute.* www.intensiveinteraction. org/. (Erişim tarihi: 22.08.2020).

Hong, C.S.& Rumford, H. (2020). *Sensory motor activities early development a practical research,* Routledge, New York, NY 10017.

Hoppe, S. E. (2005). Parent Perceptions: Communication, Interaction, and Behavior in Autism. *Teaching Exceptional Children Plus*, 1, 14-25.

İnce, G. (2017). Otizm Spektrum Bozukluğu olan çocuğa sahip ebeveynlerin spor ile ilgili görüşleri. *Ankara University Faculty of Educational Sciences Journal of Special Education*, 18(01), 109-124.

Kana, R. K., Libero, L. E., Hu, C. P., Deshpande, H. D., & Colburn, J. S. (2014). Functional brain networks and white matter underlying theory-of-mind in autism. *Social cognitive and affective neuroscience,* 9(1), 98-105.

Kanner, L. (1943). Autistic disturbances of affective contact. *Nervous child*, 2(3), 217-250.

Karaca, M.A. (2021). *Ebeveyn Eğitim Programının Erken Çocukluk Dönemindeki Otizmli Çocuğa Sahip Ebeveynlerin Eğitsel Yeterliklerine Etkisinin İncelenmesi*. Necmettin Erbakan University, Institute of Educational Sciences, PhD Thesis.

Kaysılı, B. K. (2013). Zihin kuramı: Otizm Spektrum Bozukluğu olan ve normal gelişen çocukların performanslarının karşılaştırılması. *Ankara University Faculty of Educational Sciences Journal of Special Education*, 14(1).

Kurt, O. (2009). *Otistik özellikler gösteren çocuklara zincirleme serbest zaman becerilerinin öğretiminde sabit bekleme süreli öğretimin ve eşzamanlı ipucuyla öğretimin gömülü öğretimle sunulmasının etkililik ve verimliliklerinin karşılaştırılması.* Eskisehir: Anadolu University, Ph.D. Thesis.

Lawson, W. (2000). *Life Behind Glass: A Personal Account of Autism Spectrum Disorder.* London: Jessica Kingsley.

Lee, M. & MacWilliam, L. (2008) *Learning Together: A Creative Approach to Learning for Children with Multiple Disabilities and a Visual Impairment.* London: Royal National Institute for the Blind.

Luiselli J. K., Russo D. C., Christian P., W. & Wilczynski M. S. (2008). *Effective Practices for Children with Autism*, England: Oxford University Press.

Magnusson, P. & Saemundsen, E . (2001) Prevalence of Autism in Iceland, *Journal of Autism and Developmental Disorders* 31: 153–63.

Maguire G, Yeh C, & Ito B.(2012) Overview of the Diagnosis and Treatment of Stuttering, *Journal of Experimental and Clinical Medicine,* 4(2), 92-97.

Mameghani, S. S., Gençoğlu, C., Ersanlı, E. & Dicle, A. N. (2019). Otizmli Çocuğa Sahip Ebeveynlerin Otizme İlişkin Görüşleri: Türkiye ve İran Örnekleminde Karşılaştırmalı Nitel Araştırma. *Amasya Üniversitesi Eğitim Fakültesi Dergisi,* 8(2), 443-470.

Matson, J. L., Hess, J. A., & Mahan, S. (2013). Moderating effects of challenging behaviors and communication deficits on social skills in children diagnosed with an autism spectrum disorder. *Research in Autism Spectrum Disorders*, 7(1), 23-28.

Milli Eğitim Bakanlığı. (2019). *Milli eğitim istatistikleri: örgün eğitim (national education statistics formal education– 2018-2019).* Ankara: Ministry of National Education. http://sgb.meb.gov.tr/meb_iys_dosyalar/2019_09/30102730_meb_istatistikleri_orgun_egitim_2018_2019.pdf (Date of access: 16.07.2020).

Murphy, A., Trembath, D., Arciuli, J., & Roberts, J. M. (2011). Supporting parents of children with autism spectrum disorders to become informed consumers of evidence on speech pathology practice. *Evidence-Based Communication Assessment and Intervention*, 5(2), 116-129.

Novak, I., & Cusick, A. (2006). Home programmes in paediatric occupational therapy for children with cerebral palsy: Where to start? *Australian Occupational Therapy Journal*,, 53(4), 251-264.

Owens, R. E. (2012). *Language development: An introduction (8th ed.).* New Jersey: Pearson.

Ökcün-Akçamuş, M. Ç. (2016). Otizm Spektrum Bozukluğu olan çocukların sosyal iletişim becerileri ve dil gelişim özellikleri. *Ankara University Faculty of Educational Sciences Journal of Special Education,* 17(02), 163-192.

Özel, E. ve Zelyurt, H. (2016). Anne baba eğitiminin aile çocuk ilişkilerine etkisi. *Journal of Social Policy Studies,* (16) 36, 9-34.

Özyürek, A. (2015). Okul Öncesi Çocukların Sosyal Beceri Düzeyleri İle Anne Tutumları Arasındaki İlişkinin İncelenmesi. *Journal of National Education*, 45(206), 106-120.

Paul, R. (2008). *Communication development and assessment*. In K. Chawarska, A. Klin & F. R. Volkmar (Eds.), Autism spectrum disorders in infants and toddlers, 76-103. New York: The Guilford Press.

Rakap, S., Birkan, B., & Kalkan, S. (2017). *Türkiye'de Otizm Spektrum Bozukluğu ve özel eğitim.* İstanbul: Tohum Otizm Foundation.

Ramdoss, S., Lang, R., Mulloy, A., Franco, J., O'Reilly, M., Didden, R., & Lancioni, G. (2011). Use of computer-based interventions to teach communication skills to children with autism spectrum disorders: A systematic review. *Journal of Behavioral Education,* 20(1), 55-76.

Rinaldi, C. M., & Howe, N. (2012). Mothers' and fathers' parenting styles and associations with toddlers' externalizing, internalizing, and adaptive behaviors. *Early Childhood Research Quarterly*, 27(2), 266-273.

Scheuermann, B. & Webber, J. (2002). *Autism, teaching does make a difference*. Wadsworth Group: Canada.

Seligman, M. & Darling, R. B. (2007) *Ordinary Families, Special Children, A Systems Approach to Childhood Disability,* (3rd edition). New York: Guilford Press.

Selimoğlu, Ö. G., & Özdemir, S. (2018). The Efficacy of Responsive Teaching (RT) Program on social interaction skills of children with Autism Spectrum Disorder, *Journal of Early Childhood Studies,* 2(3), 514.

Senemoğlu, N. (1989). Okulöncesi eğitimde dilin önemi. *Journal of the National Education Foundation*, 4(14), 21-22.

Seven, S. (2007). Ailesel faktörlerin altı yaş çocuklarının sosyal davranış problemlerine etkisi. *Educational Sciences: Theory & Practice,* 13(3), 477-499.

Sharma, A. & Cockerill, H. (2014) *Mary Sheridan's from Birth to Five Years: Children's Developmental Progress*. Abingdon: Routledge.

Stein, N. L., & Levine, L. J. (1989). The causal organisation of emotional knowledge: A developmental study. *Cognition & Emotion,* 3(4), 343-378.

Strom, R. (1974). The parent as a teacher. *Education*, 95(1).

Strom, R., Strom, S., Strom, P., & Collinsworth, P. (1995). Parent competence in families with gifted children. *Journal for the Education of the Gifted,* 18(1), 39-54.

Sucuoğlu, B. (2013). *Otizm Spektrum Bozukluğu Olan Çocukların Problem Davranışlarının Azaltılması.* Tekin-İftar, E. (Ed.), Otizm Spektrum Bozukluğu Olan Çocuklar ve Eğitimleri (p.182) (2. Baskı). Ankara: Vize Publishing.

Şahan, E. (2011).İlköğretim 5. ve 8. sınıf ders programlarındaki sorumluluk eğitimine dönük kazanımların gerçekleşme düzeyleri. Master Thesis. Ahi Evran University Institute of Social Sciences, Kırşehir

Tanguay, P. E . (1990) Early Infantile Autism:What Have We Learned in the Past 50 Years?, *Brain Dysfunction* 3 (5/6): 197–207.

Tomasello, M., Carpenter, M., & Liszkowski, U. (2007). A new look at infant pointing. *Child development*, 78(3), 705-722.

Töret, G., Özdemir, S., Selimoğlu, Ö. G. & Özkubat, U. (2014). Otizmli çocuğa sahip olan ebeveynlerin görüşleri: Otizm tanımlamaları ve otizmin nedenleri. *Ankara University Faculty of Educational Sciences Journal of Special Education,* 15(01), 1-17.

Töret, Z., Özdemir, S., & Bülbül, I. A. (2019). Ebeveynlerin Otizm Spektrum Bozukluğu Olan Çocuklarının Duygu Temelli Tepkilerine Yönelik Görüşleri. *Dokuz Eylul University Buca Faculty of Education Journal,* (47), 14-35.

Turhan, C., & Vuran, S. (2015). Otizm Spektrum Bozukluğu gösteren çocuklara sosyal beceri öğretiminde sosyal öykü ve video model uygulamalarının etkililik ve verimlilikleri. *International Journal of Early Childhood Special Education*, 7(2).

Van de Weijer-Bergsma, E., Wijnroks, L. & Jongmans, M. J. (2008) Attention development in infants and preschool children born preterm: a review. *Infant Behavior and Development,* 31(3): 333–351.

Volkmar, F. R., Chawarska, K., & Klin, A. (2008). *Autism spectrum disorders in infants and toddlers: An introduction. In K. Chawarska*, A. Klin, & F. R. Volkmar (Eds.), Autism spectrum disorders in infants and toddlers (pp. 1-22). New York: The Guilford.

Wang, P. (2008). Effects of a parent training program on the interactive skills of parents of children with autism in China. *Journal of Policy and Practice in Intellectual Disabilities*, 5, 96–104. Whittingham, K.

Wiart, L., Ray, L., Darrah, J. & Magill-Evans, J. (2010) Parents' perspectives on occupational therapy and physical therapy goals for children with cerebral palsy. *Disability and Rehabilitation,* 32(3): 248–258.

Webber, J. & Scheuermann, B. (2008). *Educating students with autism: A quick start manual. Austin,* Texas: Pro-ed Publishing.

Williams, D. (1992) *Nobody Nowhere*. London: Corgi.

World Health Organization. (2006). *Pervasive developmental disorders. In: International Statistical Classification of Diseases and Related Health Problems (ICD-10).* Geneva.

Yuill, N. (1984) Young Children's Co-ordination of Motive and Outcome in Judgements of Satisfaction and Morality, *British Journal of Developmental Psychology* 2(1): 73–81.

Zigler, E. (1971). *Homestart.* Report on Preschool Education.7, 1-2.

References

Akalın, Ş. H. & Oral, A. Z. (2013). İşitme engellilerin eğitiminde Osmanlı yazısının kullanımı üzerine. *VIII Milletler Arası Türkoloji Kongresi*. İstanbul.

Akalın, Ş. H. (2014). *Türk işaret dili tarihi.* In. Ş.H. Akalın ve S. Cavkaytar, S. (Eds), Türk İşaret Dili (2-31). Eskişehir: Anadolu Üniversitesi Yayınları.

Akçamete, G. (1998). *Özel gereksinimli bireyler ve özel eğitim*. Eskişehir: Anadolu Üniversitesi Yayınları.

Aksoy, V. & Şafak, P. (2020). 573 Sayılı KHK'dan günümüze özel eğitimde eğitsel tanılama ve değerlendirme: Neredeyiz, nereye gitmeliyiz? *Turkish Journal of Special Education Research and Practice, 2*(1), 47-67. DOI: 10.37233/TRSPED.2020.0108.

Ali Haydar. (1925). Sağır ve dilsizler. Muallimler Mecmuası, 3(29), 1237–1260.

Aslan-Bağcı, Ö. (2009). İlköğretim *Türkçe Dersi Programının* İşitme *Engelliler* İlköğretim *Okullarında (1. Kademede) Uygulanabilirliğinin* Öğretmen *Tutumlarına Göre Değerlendirilmesi.* (Yayınlanmamış Yüksek Lisans Tezi). Afyon Kocatepe Üniversitesi/Eğitim Bilimleri Enstitüsü, Afyonkarahisar.

Atayurt-Fenge, Z. Z. & Subaşıoğlu, F. (2019), Dünyada ve Türkiye' de işitme engellilik: Zaman çizelgesi. *DTCF Dergisi, 59*(2), 1188-1207. DOI: 10.33171/dtcfjournal.2019.59.2.21

Bağlama, B., Haksız, M. & Uzunboylu, H. (2018). Technologies used in education of hearing impaired individuals. *International Journal of Emerging Technologies in Learning (iJET), 13*(9), 53-63.

Atbaşı, Z. & Özdemir, C. (2020). *Türkiye'de Özel Eğitim Hizmetlerinin Sunumu* (Editörler: Sak, U., Toroman, S.). Türkiye'de Özel Eğitim Hizmetleri. Milli Eğitim Bakanlığı, Ankara, 49-77.

Balcı, A. (2016). *Sosyal Bilimlerde Araştırma: Yöntem, Teknik ve İlkeler.* Ankara: Pegem Akademi Yayıncılık.

Çikili, Y., & Karaca, M. A. (2019). Examination Of Teacher Candidates'attitudes, Emotions, And Anxieties Regarding Inclusive Education by Different Variables. *European Journal of Special Education Research, 4*(1), 115-130

Çitil, M. (2009). *Cumhuriyetin İlanından Günümüze Kadar Türkiye'de Özel Eğitim (1923-2007)*. Gazi Üniversitesi Eğitim Bilimleri Enstitüsü Eğitim Programları ve Öğretimi Ana Bilim Dalı Basılmamış Yüksek Lisans Tezi, Ankara, 2009.

Çitil, M. (2020). Özel Eğitim Alanının Kavramsal, Tarihsel ve Yasal Temelleri, (Editörler: Sak, U., Toroman, S.). Türkiye'de Özel Eğitim Hizmetleri. Milli Eğitim Bakanlığı, Ankara, 11-45.

Cook, L. & Friend, M. (2010). The state of the art of collaboration on behalf of students with disabilities. *Journal of Educational and Psychological Consultation, 20*, 1-8.

Demir, S. A. (2010). Sessizliğin Dili: Türk İşaret Diline Dair Gözlemler. *Bilig, 54*, 1–20.

Demir N. & Tiryaki, E. N. (2014). Ortaokulda Öğrenim Gören İşitme Engelli Öğrencilerin Okuduğunu Anlama Becerilerinin Çeşitli Değişkenler Açısından Değerlendirilmesi. *Zeitschrift für die Welt der Türken, 6* (2), 9-24.

Demirel, F. (2013). *Osmanlı'da sağır-dilsiz ve âmâların eğitimi*. İdeal Yayınları, İstanbul.

Demiröğen, İ. (2016). *Türk işaret dili: İşaret dili genel özellikleri.* İstanbul Üniversitesi, Açık ve Uzaktan Eğitim Fakültesi.

Girgin, M. C. (2003). *İşitme engelli çocukların eğitimine giriş*. T.C. Anadolu Üniversitesi.

Gündüz, M. (2016). *Maariften eğitime.* Ankara: Doğu Batı Yayınları.

Gürgür, H., Akçamete, G. & Vuran, S. (2005). Teachers opinions about implementation of curriculum of elementary schools for children with hearing impairments. *Eğitim Bilimleri ve Uygulama. Educational Sciences and Practice. 4*(7), 69-91.

İlkbaşaran, D., & Taşçı, S. S. (2012). Ideology and language in the early republic: A history of Deaf education in Turkey. In *Proceedings of the International Symposium on Language and Communication: Research Trends and Challenges (ISLC)(1767-1777). Erzurum: Mega Press*.

Karaca, M. A., Toprak, H. H., & Çikili, Y. (2020). An Investigation of the Turkish Preservice Teachers' Attitudes towards Individualized Education Program Development Process. *Online Submission*, *11*(16), 88-98.

Karaca, A.M. (2022). Karaca, M. A. (2022). Genel Eğitim Okulları İle Özel Eğitim Uygulama Okullarındaki Türkçe Öğretim Programlarının Karşılaştırılmalı İncelenmesi. *Anadolu Üniversitesi Eğitim Fakültesi Dergisi (AUJEF), 6*(4), 383- 405.

Karaca, M.A. (2022). The evaluation of knowledge competence of teachers working in private special education and rehabilitation centers about individualized education programs. *Journal for the Child Development, Exceptionality and Education, 3*(1), 19-29.

Kauffman, J. (1993). How we might achieve the radical reform of special education. *Exceptional Children, 60*, 6-16.

Kemaloğlu, Y. K. (2014). Konuşamayan işitme engellilerin (sağırların) tarihi. *KBB ve BBC Dergisi, 22*(1), 14–28.

Löwe, A. (1992). *Hörgeschädigtenpädagogik international.* Heidelberg.

Luckner, J. L., & Friend, M. (2011). Students with deafness and hearing loss. *Special education: Contemporary perspectives for school professionals*, 328-365.

Marschark, M. & Spencer P. E. (2009). *Evidence of Best Practice Models and Outcomes in the Educationof Deaf and Hard-of-Hearing Children: An International Review.* Trim Co. Meath: NCSE

Marschark, M., Shaver, D. M., Nagle, K. M., & Newman, L. A. (2015). Predicting the academic achievement of deaf and hard-of-hearing students from individual, household, communication, and educational factors. *Exceptional Children, 81*(3), 350–369.

MEB (2018). Özel Eğitim Hizmetleri Yönetmeliği (Resmi Gazete tarih: 07/07/2018 ve sayısı: 30471). Ankara: Milli Eğitim Bakanlığı Özel Eğitim ve Rehberlik Hizmetleri Genel Müdürlüğü.

M.E.B. (1991). Özel *Eğitim ve Rehberlik Dairesi Başkanlığı-Özel Eğitimle* İlgili *Mevzuat (Kanunlar,Yönetmelikler,Genelgeler)*. Ankara: Milli Eğitim Basımevi.

Miles, M. (2000). Signing in the Seraglio: mutes, dwarfs and jestures at the Ottoman court 1500-1700. *Disability & Society, 15*(1), 115-134.

Miles, M. 2009. Hittite Deaf Men in the 13th century BC: Introductory notes with annotated bibliography. URL: http://www.independentliving.org/docs7/miles200809.html

Moores, D. F. (2010). Epistemologies, deafness, learning, and teaching. *American annals of the deaf*, *154*(5), 447-455.

Piştav Akmeşe, P & Kayhan, N. (2016*). Okul öncesi düzeyde eğitim alan işitme engelli öğrencilerin eğitim süreçlerinde kullanılan iletişim modlarına/yaklaşımlarına ilişkin öğretmen görüşleri. *Ege Eğitim Dergisi, 17 (2), 296-332.* DOI: 10.12984/egeefd.280747.

Piştav-Akmeşe, P., Kayhan, N., Kirazlı, G., Öğüt, F. & Kirazlı, T. (2018). Odyoloji ve konuşma bozuklukları alanında lisansüstü eğitim öğrencilerinin işitme kayıplı çocukların dil, konuşma ve iletişim becerilerinin desteklenmesi ve eğitimleri hakkındaki görüşleri. *Türkiye Sağlık Bilimleri ve Araştırmaları Dergisi, 1*(1), 13-23.

Punch, R. & Hyde, M. (2011). Social participation of children and adolescents with cochlear implants: A qualitative analysis of parent, teacher, and child ınterviews. *Journal of Deaf Studies and Deaf Education 16*(4), 474-493.

Sağlam-Tekir, H. (2015). *Osmanlı Devleti'nde sağır, dilsiz ve* âmâların *ve ailelerinin arzuhalleri.* (Eds: A. R. Aydın, İ. Keskin ve N. Z. Yelçe). Engellilik Tarihi Yazıları. İstanbul Üniversitesi Yayınevi.

Sarı, H. (2010). *Evaluation of educational performances of children with special needs in inclusive preschools,* April 21-24, 2010, 4/23/2010, From 1:15 pm-2:15 pm in Room Jackson E. in the Gaylord Opryland Hotel and Convention Center, in Nasville, Tennessee, USA.

Sarı, H., & Bozgeyikli, H. (2002). *"*Öğretmen *Adaylarının* Özel *Eğitime Yönelik Tutumlarının* İncelenmesi*: Karşılaştırmalı Bir Araştırma"*. XII. National Special Education Congress. Ankara University Faculty of Educational Sciences Publications, 57-80.

Sarı, H. & Söğüt, M. (2010). *Mainstreaming the Deaf: The Question of effective Education in Turkey.* (Editör: Miguel Augusto Santos & Lejo Swachten). Deafness, Language and Culture in Education. Portugal. 79-95.

Sarı, H., Aslan Bağcı, Ö. & Gökdağ, H. (2021). İşitme yetersizliği olan bireylerin eğitiminde kullanılan Türk işaret dilinin gelişimi, yeri ve önemi: Kaynak tarama. *Turkish Special Education Journal: International, 3*(1), 20-43.

Stinson, M., & Kluwin, T. (2011). *Educational consequences of alternative school placements.* In M. Marschark & P. Spencer (Eds.), The Oxford handbook of Deaf studies, language, and education (2nd ed., Vol. 1, pp. 47–62). New York, NY: Oxford

Stinson, M., & Kluwin, T. (2003). *Educational consequences of alternative school placements.* In M. Marschark & P. E. Spencer (Eds.), The Oxford handbook of deaf studies, language, and education (pp. 52–64). New York: Oxford University Press.

Sucuoğlu, B. & Kargın, T. (2006). *İlköğretimde kaynaştırma uygulamaları yaklaşımlar yöntemler teknikler.* İstanbul: Morpa Yayınları.

Swart, E., Engelbrecht, P., Eloff, I., Pettipher, R. & Oswald, M. M. (2004). Developing inclusive school communities: Voices of parents of children with disabilities. *Education as Change, 8*(1), 80-108.

Tiryaki, E. N. (2014). Ortaokulda öğrenim gören işitme engelli öğrencilerin yazılı anlatım beceri düzeylerinin belirlenmesi. *Mustafa Kemal Üniversitesi Sosyal Bilimler Enstitüsü Dergisi, 11*(26), 247-258.

Tiryaki, E. N. (2015). Ortaokulda öğrenim gören işitme engelli öğrencilerin Türkçe derslerinde kullanılan materyaller üzerine bir değerlendirme. *Okuma Yazma Eğitimi Araştırmaları, 3*(1), 1-8.

Turgut, K. & Taşçı, S. S. (2011). A historical perspective on first deaf schools, education methods and deafness in Turkey: 1889. Paper presented at SIGN5 *(International Conferences of Sign Users)*. Gazi University, Ankara.

Vermeulen, J. A., Denessen, E., & Knoors, H. (2012). Mainstream teachers about including deaf or hard of hearing students. *Teaching and Teacher Education, 28*(2), 174–181. https://doi.org/10.1016/j.tate.2011.09.007

Yaman, F., Dönmez, O., Avci, E. & Yurdakul, I. K. (2016). Integrating mobile applications into hearing impaired children's literacy instruction. Eğitim ve Bilim, 41(188), 153–174.

Yazçayır, G. H. & Girgin, M.C. (2019). İşitme yetersizliğine sahip öğrencilerin dinleme becerilerini geliştirmeye yönelik sınıf öğretmenlerinin görüşlerinin incelenmesi. *Pamukkale Üniversitesi Eğitim Fakültesi Dergisi, 45*, 56-77.

www.sgb.meb.gov.tr. (2021). Milli Eğitim Bakanlığı, Strateji Geliştirme Başkanlığı. (Erişim Tarihi: 14.06.2021).

www.sgb.meb.gov.tr. (2022). Milli Eğitim Bakanlığı, Strateji Geliştirme Başkanlığı. (Erişim Tarihi: 30.08.2021).

References

Akgemici, T. (2008). *İşletmelerde Stratejik Yönetim*. Ankara: Gazi Kitapevi

Aktaş, K. (2014). *İtibar Yönetimi, İş Memnuniyeti ve Örgütsel Performans Arasındaki İlişkinin Analizi: Sağlık Sektöründe Bir Uygulama.* Gediz Üniversitesi Sosyal Bilimler Enstitüsü İşletme Ana Bilim Dalı, Yüksek Lisans Tezi, İzmir: Gediz Üniversitesi.

Altındiş, S., Ergin, A. (2018). Kalite bağlamında sağlık personeli eğitimi. *Sakarya Tıp Dergisi,* 8(1), 157-169.

Annels, M. (2007). Where Does Practice Nursing Fit İn Primary Health Care? *Contemporary Nurse*. 26 (1): 15-26.

Andreassen, H.K., Kjekshus, L.E., Tijora, A., (2015). Survival of the Project. A case study of ICT ınnovation in health care. *Social Science ve Medicine*, 132.62-69.

Arnold, J.; Cooper, C.l.; Robertson, İ.T., (2010). Work Psychology *Understanding Human Behavior in the Workplac*e, Fifth Edition Prentice, Hall.

Aslantekin F, Aslan G. (2006). Cinsel Yolla Bulaşan Hastalıklarda Sağlık Eğitiminin Önemi ve Ebenin Eğitimci Rolü. *Fırat Sağlık Hizmetleri Dergisi*. 1 (1), 82-92.

Balçık, P.Y., Taşkaya, S., Şahin, B. (2014). Sağlık okur-yazarlığı..*TAF Preventive Medicine Bulletin,* 13(4), 321-326

Barutçugil, İ. (2004). *Stratejik İnsan Kaynakları Yönetimi*. İstanbul: Kariyer Yayınları

Bayraktaroğlu, S. (2002). İnsan Kaynakları Yönetimine Genel Bir Bakış, Modern Yönetim Yaklaşımları. İstanbul: Beta Yayınları

Botelho RJ, Skinner HA, Williams G. C, Wilson, D. (1999). Patients With AlcoholProblems in Primary Care: Understanding *Their Resistance And Motivating Change Prim Care*, 26(2): 279-98.

Bozkurt, P. (2020). *Türk Kamu Yönetiminde Stratejik Yönetim ve Politiği: Bir Kamu Kurumu Örneğinde.* Ankara: Gazi Kitapevi

Can, H., Kavuncubaşı, Ş., Yıldırım, S. (2016). *Kamu ve Özel Kesimde İnsan Kaynakları Yönetimi.* Ankara: Siyasal Kitapevi

Choong, Y. O., Kuek, T.Y., Lee, E. K. (2012). Job satisfaction of Malaysian nurses: A causal Model. *Journal of Economics and Behavioral Studies*, 4(12), 723-729.

Çimen, M., Deniz, S., (2019). *Sağlık Kurumları Yönetiminde Örgütsel Davranış Konuları*. Ankara: Nobel Yayınevi

Dinçer, Ö. (2013). *Stratejik Yönetim ve İşletme Politikası.* İstanbul: Alfa Yayınları

Eren, E. (2014). *Stratejik Yönetim ve İşletme Politikası*. İstanbul: Beta Yayınevi

Eren, E. (2010). *Stratejik Yönetim ve İşletme Politikası.8. Baskı*. İstanbul. Beta Yayınevi

Ely J.V., Goerdt C.J., Bergus G.R., West C.P., Davson J.D., Doebbeling B.N. (1998). The Effect of Physician Charecterirics on Compliance with Adult Preventive Care Guidelines. *Fam Med,* 30(1):34-39.

EFİL, İ. (2015). *İşletmelerde Yönetim ve Organizasyon.* Bursa: Dora Yayınları

Gilson, L., Alilio, M., & Heggenhougen, K. (1994). Community satisfaction with primary health care services: *an evaluation undertaken in the Morogoro region of Tanzania. Social science medicine,* 39(6), 767-780.

Gibson, J.L., Ivancevich, J.M., Donnelly, J.H. (1983). *Managing For Performance,* New York: Business Publication

Gough, J., Kristy A., Harper, S.D., Hill, H., Selden, M. (2009), *Encyclopedia Of Management, Gale Cengage Learning.* 6th Edition.

Göksel, B. A. (2010). *Stratejik Halkla İlişkiler Yönetimi*. Ankara: Nobel Yayınevi

Gökkoca, Z. (2001). Sağlık Eğitimi Açısından Temel İlkeler. Sürekli Tıp Eğitimi Dergisi, 10(10), 371-374.

Gül, S., K., Kırılmaz, M. (2013). *Kamu Kurumlarında Stratejik Yönetim.* Ankara: Adalet Yayınları

Güney, S. (2017). *Yönetim ve Organizasyon El Kitabı.* Ankara. Nobel Yayınevi

Gümüş, Ayhan, Sağlık Sisteminde Dönüşüm, Siyasal Yayınları, Ankara, 2013

Hatipoğlu, Z. (1995). İşletmelerde Stratejik Yönetim. İstanbul: Sedok Yayınları

Hill, C., W. L., Jones, R., Schiling, M. A. (2013). *Strategic Management: An Integrated Approach*, 11 ed., Cebgage Learning.

Johnson, G, Scholes, K., Whittington, R. (2005). *Exploring Corporate Strategy*. Pearson Education

Kaygusuz, S.Y., Dokur, Ş. (2009). İşletmelerde Stratejik Planlama ve Bütçeleme. Bursa: Dora Yayınları

Kelly, R.B., Falvo D.R. (2000) Patient Education. In: Rakel RE (ed). *Textbook of Family Practice. 6th ed. Saunders Com,* Philadelphia: 253-61.

Keser, A., Güler, B.K. (2016). *Çalışma Psikolojisi*. Kocaeli: Umuttepe Yayınları

Kıdak, L., Aksaraylı, M. (2009). Sağlık hizmetlerinde motivasyon faktörleri. *Celal Bayar Üniversitesi Sosyal Bilimler Enstitüsü Dergisi*, *7*(1).

Küçükler, Ö., Mergen, N. (2015). Tıbbi Sekreterlerin Motivasyonlarını Etkileyen Faktörlerin Belirlenmesine Yönelik Bir Çalışma: Araştırma ve Uygulama Hastanesi Örneği. *Electronic Journal Of Vocational Colleges*, Kasım, 14.

Luke R. D., Watson S. H., Plummer P. M. (2004). *Healthcare strategy in pursuitof competitive advantage.* Chicago*:* Health Administration Press

Marşap, A., Akalp, G., Yeniman, E. (2010). Sağlık İşletmelerinde İnsan Kaynağının Kurumsal Bilgi Güvenliği Kültürü Gelişimi. *Bilişim Teknolojileri Dergisi*, *3*(1).

Marşap, A. (2014). *Sağlık İşletmelerinde Kalite*. İstanbul: Beta Yayınevi

Marşap, A. (2015). *Sağlıkta Stratejik Yönetim*. İstanbul: Beta Yayınevi

Maly R.C, Bourgue L.B., Engelhadt R. F. (1999). A Randomized Controlld Trial Of Facilitating Information Fiving To Patients With Chronic Medical Conditions: *Effects On Outcomes Of Care J Fam Pract,* 48(5): 356-63

Memiş, K., Hosgor, H., Canser, B.O.Z., İbrahim,G.U.N.,Gündüz, D. (2015). İş yaşam kalitesi ve motivasyon ilişkisi: Metin Sabancı Baltalimanı Kemik Hastalıkları Hastanesi Örneği. *Clinical and Experimental Health Sciences*, *5*(4), 220-230.

Okoro, M.J., Ilozor, B.D., Gombera, P.P., (2006). Modelling of Risk Management in Health Care Facilites, 24(5-6), 197-210

Özdemir, S.; Muradova, T., (2008). Örgütlerde Motivasyon ve Verimlilik İlişkisi, *Journol of Qafgaz University,* Sayı: 24,146-153.

Özer, M.,Bakır, B, (2003). Sağlık Personelinin Motivasyonuyla İlgili Etmenlerin Belirlenmesi, *Gülhane Tıp Dergisi,* 45 (2), 117-122

Özvarış, Ş.B. (2011). *Sağlığı Geliştirme ve Sağlık Eğitimi.* Hacettepe Üniversitesi Yayınları. Ankara: S. 3-79.

Porter, M. (1996). *Competiti Strategy,* Free Press

Porter, M. (2011). *Strateji Nedir?* İstanbul: Harward Business Review

Porter, M. (2015). *Rekabet Stratejisi Sektör ve Rakip Analizi Teknikleri.* İstanbul: Aura Yayınevi

Rosak, S. J. (2015). *Employee motivation in health care.* Production Engineering Archives, 6.

Sabuncuoğlu, Z. (1996). *Personel ve İnsan Kaynakları Yönetimi.* Eskişehir: Anadolu Üniversitesi Yayını, Ünite 8.

Sabuncuoğlu, Z.; Zeyyat, T., (2008). *Örgüt Psikolojisi*. Bursa. Alfa Yayınları

Sabuncuoğlu Z., Tüz V.M. (2016). Örgütsel Davranış. Bursa: Aktüel Yayınları

Sarvan, F; Arıcı, D.E; Özen, J., Özdemir, B., İçigen, T.E. (2003). On Stratejik Yönetim Okulu. Biçimleşme Okulunun Bütünleştireci Çerçevesi, *Akdeniz, İ.İ.B.F. Dergisi,* (6), 73-122

Smith Boswell K. (1993). *Nurse Perceptions Of Their Educational Preparation As Patient Educator.* Texas: Woman's University, Submitted in Partial Fulfillment Of The Requirements Fort He Degree Of Master Of Science, Collage Of Heath Science. (Advisor: Barbara J. Cramer).

Shue CK, OûHara, LLS, Marini D, McKenzie J Schreiner M. Diabetes and Low-Health Literacy: A Preliminary Outcome Report of A Mediated Intervention to Enhance Patientphysician Communication. Communication Education. 2010; 59(3): 360-373.

Söyük, S. (2020). *Sağlık İşletmelerinde İnsan Kaynakları Yönetimi*. İstanbul: Beta Yayıncılık

T.C. Sağlık Bakanlığı, (2010). *Sağlık Personeli Memnuniyet Araştırması*, Türkiye Cumhuriyeti Sağlık Bakanlığı, Refik Saydam Hıfzıssıhha Merkezi Başkanlığı, Hıfzıssıhha Mektep Müdürlüğü. Ankara: Opus Yayınları.

Tabak R. S. (2000). *Sağlık Eğitimi*. Ankara: Somgür Yayıncılık.

Tones, K. (1997). Health Education, Behaviour Change, And The Public Health. (Eds) Detels R., Holland WW., Mceven J., Omenn GS.: *Oxford Textbook Of Public Health. Third Edition.* Volume 2, Pp 783-814. Oxford University Pres.

Tutar, H. (2016). Örgütsel Davranış. Ankara: Detay Yayıncılık, 2016

Tuzcu,M.(2015). Sağlıklı Olmak İçin Okur Yazarlık Şart Kalbimizi Dinleyelim. https :// www. Milliyet. com.tr / yazarlar/prof-dr-e-murat-tuzcu/saglikli-olmak-icin-okuryazarlik-sart-1994030 (E.T. 27.08.2022).

Uğurluoğlu, Ö., Demir, İ.P., Ürek, D. (2019). *Sağlık Kurumlarında Stratejik Yönetim.* Ankara: Nobel Akademik Yayıncılık

Ülgen,H. Mirze, S. K. (2004). İşletmelerde Stratejik Yönetim. İstanbul: Beta Yayınları

WHO, (2001) *Jakarta Declaration On Leading Health Promotion İnto.* The 21st Century. World Health Organization, Geneva.

Yardan, E.D. (2019). *Sağlık Kurumlarında Stratejik Yönetim.* Ankara: Nobel Yayınevi

Yurtseven, E. (2015). *Sağlık Eğitimi. İstanbul Üniversitesi.* Açık ve Uzaktan Eğitim Fakültesi.

Zineldin, M. (2015). InformatıonTechnology,Learning Organization,İnnovation and Knowledege Management. Fawzy Soliman (Ed.). From Knowledge, Managemenet to Learning Organisation to Innovation: The Way Ahead (s.129-151) UK.

References

Arslan, R., Bircan, H., & Eleroğlu, H. (2019). Uzaktan Eğitime Yönelik Tutum Ölçeğinin Geliştirilmesi: Cumhuriyet Üniversitesi Örneği. *SC Ü. İktisadi ve İdari Bilimler Dergisi*, *20*(2), 1-19.

Ateş, A., & Altun, E. (2008). Bilgisayar Öğretmeni Adaylarının Uzaktan Eğitime Yönelik Tutumlarının Çeşitli Değişkenler Açısından İncelenmesi. *Gazi University Journal of Gazi Educational Faculty (GUJGEF), 28*(3).

Bozkurt, A. (2015). Kitlesel açık çevrimiçi dersler (Massive Open Online Courses-MOOCs) ve sayısal bilgi çağında yaşamboyu öğrenme fırsatı.

Bozkurt, A. (2015). Mobil öğrenme: her zaman, her yerde kesintisiz öğrenme deneyimi.

Bozkurt, A. (2020). Koronavirüs (Covid-19) pandemi süreci ve pandemi sonrası dünyada eğitime yönelik değerlendirmeler: Yeni normal ve yeni eğitim paradigması.

Büyüköztürk, Ş., Kılıç-Çakmak, E., Akgün, Ö., Karadeniz, Ş., & Demirel, F. (2020). *Eğitimde Bilimsel Araştırma Yöntemleri.* Pegem Yayıncılık

Ferrer, J., Ringer, A., Saville, K., A Parris, M., & Kashi, K. (2020). Students' motivation and engagement in higher education: The importance of attitude to online learning. *Higher Education*, 1-22.

Geçer, E. & Bağcı, H. (2022). Examining students' attitudes towards online education during COVID-19: evidence from Turkey (Análisis de las actitudes de los estudiantes hacia la educación en línea durante la pandemia de COVID-19. Evidencia de un estudio realizado en Turquía). *Culture and Education, 34*(2), 297-324. https://doi.org/10.1080/11356405.2022.2031785

Göldağ, B. (2021). Meslek Yüksekokullarında Öğrenim Gören Öğrencilerin Uzaktan Eğitime Yönelik Tutumları. İnönü Üniversitesi Eğitim Fakültesi Dergisi, 22(2), 1207-1229.

Hillesheim, G. (1998). Distance learning: Barriers and strategies for students and faculty. *The Internet and Higher Education, 1*(1), 31-44.

Horzum, M. B., Kaymak, Z. D., & Gungoren, O. C. (2015). Structural Equation Modeling towards Online Learning Readiness, Academic Motivations, and Perceived Learning. *Educational Sciences: Theory and Practice, 15*(3), 759-770.

Ismaili, Y. (2021). Evaluation of students' attitude toward distance learning during the pandemic (Covid-19): a case study of ELTE university. *On the Horizon*.

Kar, D., Saha, B., & Mondal, B. C. (2014). Attitude of university students towards e-learning in west Bengal. American Journal of Educational Research, 2(8), 669-673.

Karasar, N. (2021). Bilimsel Araştırma Yöntemi Kavramlar İlkeler Teknikler. *Nobel Akademik Yayıncılık*.

Kaya, Z. (2002). *Uzaktan eğitim* (Vol. 1). Pegem A Yayıncılık.

Kurbanoğlu, S. & Akkoyunlu, B. (2001). Öğrencilere bilgi okuryazarlığı becerilerinin kazandırılması üzerine bir çalışma. *Hacettepe Üniversitesi Eğitim Fakültesi Dergisi, 21* (21), . Retrieved from https://dergipark.org.tr/tr/pub/hunefd/issue/7817/102699

Moore, M. G., & Kearsley, I. G. (2012). Distance education: A systems view of online learning (3rd ed.). New York: Wadsworth Publishing.

Moore, M.G. ve Kearsley, I. G. (2012). Distance education: A systems view of online learning *(3rd ed.) Boston, MA: Wadsworth Publishing*

Moore. M. (1990). Background and overview of contemporary American distance education, New York: Pergamon, pp. xii-xxvi.

Peytcheva-Forsyth, R., Yovkova, B., & Aleksieva, L. (2018, December). Factors affecting students' attitudes towards online learning-The case of Sofia University. In AIP conference proceedings (Vol. 2048, No. 1, p. 020025). AIP Publishing LLC.

Selçuk, Z. (1999). Gelişim ve Öğrenme: Eğitim Psikolojisi. Ankara: Nobel Yayın Dağıtım.

Senemoğlu, N. (2013). Gelişim, öğrenme ve öğretim: Kuramdan uygulamaya [Development, learning and teaching: From theory to practice]. *Ankara: Yargı Yayınevi*.

Sezer, B. (2016). Faculty of medicine students' attitudes towards electronic learning and their opinion for an example of distance learning application. *Computers in Human Behavior, 55*, 932-939.

Yıldız, S. (2016). Pedogojik formasyon eğitimi alan öğrencilerin uzaktan eğitime yönelik tutumları. *Bolu Abant İzzet Baysal Üniversitesi Sosyal Bilimler Enstitüsü Dergisi, 16*(1), 301-329.

Yılmaz, N. A. (2020). Yükseköğretim kurumlarinda covid-19 pandemisi sürecinde uygulanan uzaktan eğitim durumu hakkinda öğrencilerin tutumlarinin araştirilmasi: Fizyoterapi ve rehabilitasyon bölümü örneği. *Necmettin Erbakan Üniversitesi Sağlık Bilimleri Fakültesi Dergisi, 3*(1), 15-20.

https://www.yok.gov.tr/Documents/Kurumsal/egitim_ogretim_dairesi/Uzaktan_ogretim/yuksekogretim_kurumlarinda_uzaktan_ogretime_iliskin_usul_ve_esaslar.pdf

References

Arnesen, A., Allen, J. & Simonsen, E. (eds.) (2009) *Policies and Practices for teaching socio- cultural diversity. Concepts, principles and challenges in teacher education*. Strasbourg, Council of Europe.

Atar, C., Aslan Bagci, Ö., & Bagci, H. (2021). Deaf Individuals and English Language Teaching. *Turkish Online Journal of Educational Technology-TOJET*, 20(4), 23-28.

Battal, İ. (2007). *Sınıf Öğretmenlerinin ve Branş Öğretmenlerinin Kaynaştırma Eğitimine İlişkin Yeterliliklerinin Değerlendirilmesi*, Social Sciences Institute, master's thesis.

Chadwick, D., & Kemp, C. (2002). Critical factors of successful transition to mainstream kindergarten for children with disabilities. *Australasian Journal of Special Education*, 26(1-2), 48-66

Çıkılı, Y., Gönen, A., Aslan Bağcı, Ö. & Kaynar, H. (2020). The Difficulties of Teachers Working In The Field of Special Education in Preparing Individualized Education Program (IEP). *OPUS International Journal of Society Researches*, 15(1), 5121-5148.

Donnely, (2010). *Teacher Education for Inclusion,* European Agency for Development in Special Needs Education.

Florian, L. & Rouse, M. (2009) The inclusive practice project in Scotland: Teacher education for inclusive education. *Teaching and teacher education*, 25(4), 594-601.

Florian, L. (2007) *Re-imagining special education.* In Florian, L. (ed.) The SAGE handbook of special education. London: SAGE publications.

Gürsel, O. & Vuran, S. (2010). Değerlendirme ve bireyselleştirilmiş eğitim planı geliştirme Diken, İ.H. (Ed*.). İlköğretimde kaynaştırma*. Ankara: Pegem Academy.

Karaca, M.A. (2018). *Kaynaştırma eğitimi programının öğretmenlerin kaynaştırma uygulamalarındaki mesleki yeterliliklerine etkisi,* Necmettin Erbakan University, Institute of Educational Sciences, Master Thesis.

Kargın, T. (2004). Kaynaştırma: Tanımı, Gelişimi ve İlkeleri, *Ankara University Faculty of Educational Sciences Journal of Special Education,* 5 (2) 1-13.

Kayaoğlu, H. (1999). *Bilgilendirme programının normal sınıf öğretmenlerinin kaynaştırma ortamındaki işitme engelli çocuklara yönelik tutumlarına etkisi.* Unpublished master's thesis, Ankara University, Ankara.

Lewis, A., & Norwich, B. (2005) *Special teaching for special children*. Maidenhead, Oxford University Press.

Odluyurt, S. (2007). *Okulöncesi Dönemde Gelişimsel Yetersizlik Gösteren Çocuklar İçin Gerekli Kaynaştırmaya Hazırlık Becerilerinin ve Bu Becerilerden Bazılarının Etkinlikler İçine Gömülen Eşzamanlı İpucuyla Öğretiminin Etkilerinin Belirlenmesi,* Institute of Educational Sciences, Ph.D. Thesis.

Ouane, A. (2008) *Creating education systems which offer opportunities for lifelong learning. Paper presented at UNESCO International Conference on Education,* Inclusive education: the way of the future" 48th session. Geneva, 25–28 November.

General Directorate of Special Education and Guidance Services *(2018). Özel Eğitim Hizmetleri Yönetmeliği,* https://www.resmigazete.gov.tr/eskiler/2018/07/20180707-8.htm (Date of access: 05.05.2022).

General Directorate of Special Education and Guidance Services, (2015*) Kaynaştırma Yoluyla Eğitim Uygulamaları Kılavuz Kitapçığı,* http://orgm.meb.gov.tr/www/kaynastirma-yoluyla-egitim-uygulamalari-kilavuzkitapcigi-yayimlandi/icerik/561(Date of access: 20.06.2021)

Özgür İ. (2011). İlköğretimde Kaynaştırma. Karahan Publishing: Ankara.

Özsoy, Y., Özyürek, M., & Eripek, S. (1998). Özel eğitime giriş. Ankara: Karatepe Publishing, 8(9).

Pretti_Frontczak, K & Bricker, D. (2004).). *An activity based approach to early intervention,* (3. baskı). Baltimore: Brookes.

Rink, J. E. (2002) *Teaching physical education for learning*. 4th edition, Boston: McGraw- Hill.

Rix, J., Hall, K., Nind, M., Sheehy, K. & Wearmouth, J. (2006) *A systematic review of interactions in pedagogical approaches with reported outcomes for the academic and social inclusion of pupils with special educational needs.* Technical report. In: Research Evidence in Education Library. London: EPPI-Centre, Social Science Research Unit, Institute of Education, University of London,

Sarason, S. B. (1990). *The Predictable Failure of Educational Reform: Can We Change Course before It's Too Late? The Jossey-Bass Education Series and the Jossey-Bass Social and Behavioral Science Series.* Jossey-Bass, Inc., Publishers, PO Box 44305, San Francisco, CA 94144-4305.

Sarı, H., Gökdağ, H. & Aslan Bağcı, Ö. (2019). *Examining Primary Teaching Undergraduates' Attitudes Towards Inclusive Education,* In. Atar, C. and Bağcı, H (Ed.).Current Studies In Pre-Service Teacher Education.

Sarı, H., & İlik, Ş. Ş. (2014). *Bireyselleştirilmiş Eğitim Programı.* Ankara: Educating Book.

Sarı, H. (2002). Özel Eğitime Muhtaç Çocukların Eğitimleriyle İlgili Öneriler. Ankara: Pegem Academy.

Sarı, H. (2008). Çoklu Yetersizliği Olan Öğrenciler, Özel Eğitime Gereksinimi Olan Öğrenciler ve Özel Eğitim. (Ed: İbrahim H. Diken). Ankara: Pegem Academy.

Smith, R. C. (2003). *Teacher education for teacher-learner autonomy*. In Symposium for language teacher educators: Papers from three IALS symposia (1-13). Edinbur-gh: IALS, University of Edinburgh.

Sucuoğlu, B. & Kargın, T. (2006). İlköğretimde kaynaştırma uygulamaları yaklaşımlar yöntemler teknikler. İstanbul: Morpa Publishing.

Vural, M., & Yıkmış, A. (2008). Kaynaştırma sınıfı öğretmenlerinin öğretimin uyarlanmasına ilişkin yaptıkları çalışmaların belirlenmesi. *Abant İzzet Baysal University Journal of the Faculty of Education,* 8(2), 141-159.

References

Aslan Bağcı Ö., Erdem S., Erişen Y. (2018). Erasmus+ KA103 Hareketlilik Programının Öğrenci ve Koordinatör Görüşlerine Göre Değerlendirilmesi. Türkiye Eğitim Dergisi, 3(1), 54-76.

Bajrami, D., & Shabani, A. (2019). The Role of Multicultural Education and social media. ENTRENOVA - ENTerprise REsearch InNOVAtion Conference (pp. 262-268). Zagreb: ENTRENOVA.

Banks, J. A. (2008). An introduction to multicultural education. Boston: Pearson Publication.

Banks, J. A., & Banks, C. A. M. (2001). Multicultural education: issues and perspectives. New York: John Wiley.

Bennett, C. (2011). Genres of research in multicultural education. Review of Educational Research, 171-217.

Bennett, D. (2013). Multicultural States: Rethinking Difference and Identity. London: Routledge.

Bonilla-Silva, E. and Dietrich, D. (2011), "The Sweet Enchantment of Color-Blind Racism in Obamerica", The Annals of the American Academy of Political and Social Science, 634.1: pp. 190-226.

Busbridge, R. (2018). Multicultural Politics of Recognition and Postcolonial Citizenship: Rethinking the Nation. London: Routledge.

Chomsky, N. and Herman, E. S. (1994), Manufacturing Consent: The Political Economy of the Mass Media. London: Vintage.

Clegg, A. A., & Banks, J. A. (1977). Teaching Strategies for the Social Studies: Inquiry, Valuing and Decision-Making. Texas: Addison-Wesley Longman.

Dicks, B. (2004). Culture On Display: The Production of Contemporary Visibility. Berkshire: Open University Press.

Kayhan, E., Aslan Bağcı, Ö. ve Erişen, Y. (2019). Sıbyan Mektepleri ile Okul Öncesi Öğretim Programlarında Değerler Eğitimi - Elementary Education Online/ İlköğretim Online, 18 (3), 990-1013. https://doi.org/10.17051/ilkonline.2019.609612

Fekete, L. (2009), A Suitable Enemy: Racism, Migration and Islamophobia in Europe. London: Ploto Press.

Forrest, J. and Dunn, K. (2006), "'Core'Culture Hegemony and Multiculturalism: Perceptions of the Privileged Position of Australians with British Backgrounds", Ethnicities, 6.2: pp. 203-230.

Fraser, N. and Honneth, A. (2003), Redistribution or Recognition? A Political-Philosophical Exchange. London: Verso.

Bağcı, H. ve Aslan Bağcı, Ö. (2020). Special Education Candidate Teachers' Metaphors about Social Media - International Journal of Psychology and Educational Studies, 7(2), 185-194.

Hussain, A. M., and Miller, W. L. (2006), Multicultural Nationalism: Islamaphobia, Anglophobia, and Devolution: Islamophobia, Anglophobia, and Devolution. Oxford: Oxford University Press.

Jones, J. M. (2009). The Psychology of Multiculturalism in the Schools: A Primer for Practice, Training, and Research. New York: National Association of School Psychologists.

Kaya, D., & Aydın, H. (2016). Elementary Mathematics Teachers' Perceptions and Lived Experiences on Mathematical Communication. Eurasia Journal of Mathematics, Science and Technology Education, 619-629.

Kivel, P. (2002), Uprooting Racism: How White People Can Work for Racial Justice. Canada: New Society Publishers.

Koltsova, O. (2009), News Media and Power in Russia (Basees/ Routledge Series on Russian and East European Studies). New York: Routledge.

Kundnani, A. (2012), "The Crises of Multiculturalism: racism in a neoliberal age", Race Class, 54.1: pp. 113-116.

Kymlicka, W. (1995). Multicultural Citizenship: A Liberal Theory of Minority Rights. Oxford: Clarendon Press.

Leong, F. T. L. and Rivera A. L. (1999), "Climbing the Multiculturalism Summit: Challenges and Pitfalls" in Pederson, P. (eds), Multiculturalism as a fourth force, pp. 61-76. Philadelphia: Brunner/ Mazel.

McGhee, D. (2008). The End of Multiculturalism? Terrorism, Integration and Human Rights. New York: Open University Press.

Murdock, E. (2018). Multiculturalism, Identity and Difference: Experiences of Culture Contact. New York: Palgrave.

Murji, K. (2006) "Using Racial Stereotypes in Anti-Racist Campaigns", Ethnic and Racial Studies, 29. 2: pp. 260-280.

Ö. Aslan Bağcı, E. Efilti (2019). Özel Eğitim Okullarinda Görev Yapan Öğretmenlerin İletişim Becerilerinin İncelenmesi. Turkish Studies Educational Sciences, 14(3), 335-349. http://dx.doi.org/10.29228/TurkishStudies.22659.

Ocando, J. L. (2010), "Media Camapaigns and Asylum Seekers in Scotland" in Alleyne, M. D. (eds), Anti-Racism and Multiculturalism: Studies in International Communication, pp. 95-128. New Jersey: Transaction Publishers.

O'Donnell, M. (2021). Crises and Popular Dissent: The Divided West. Bingley: Emerald Publishing.

Özturgut, O. (2011). Understanding Multicultural Education. Current Issues in Education, 14(2), 1-12.

Reitz, B. J., Breton, R., & Kisiel, K. (2009). Multiculturalism and Social Cohesion: Potentials and Challenges of Diversity. London: Springer.

Sacks, J. (2009), The Home We Build Together: Recreating Society. London: Continuum.

Schmid, A. P. and Bradley, M. (2011), "Theories of Terrorism" in Schmid, A. (eds), The Routledge Handbook of Terrorism Research, pp. 201-270. London: Routledge.

Signer, S., Puppis, M. and Piga, A. (2011), "Minorities, integration and the media: Media regulation and media performance in multicultural and multilingual Switzerland", International Communication Gazette, 73.5: pp. 419-439.

Stratton, J. and Ang, I. (1998), "Multicultural Imagined Communities", in Bennett, D. (eds), Multicultural States, pp. 125-162. London: Routledge.

Taylor, C. M. (1994). Multiculturalism. Princeton: Princeton University Press.

Van Dijk, T. A. (1991), Racism and the Press (Critical Studies in Racism and Migration): London: Routledge.

Van Dijk, T. A. (2008), Discourse and Power. New York: Palgrave Macmillan.

Zaldana, Celestial J. (2010). Multicultural Education: What is it and Does it Have Benefits? CMC Senior Theses. Paper 64. http://scholarship.claremont.edu/cmc_theses/64

FİNANSAL SİSTEMDE RİSKLER VE İSTİKRARA ETKİSİ:

MUKAYESELİ BİR ANALİZ

Dr. Ali Rauf KARATAŞ
Prof. Dr. Erşan SEVER

EĞİTİM
yayınevi

FİNANSAL SİSTEMDE RİSKLER VE İSTİKRARA ETKİSİ: MUKAYESELİ BİR ANALİZ

Dr. Ali Rauf Karataş, Prof. Dr. Erşan Sever

Genel Yayın Yönetmeni: Yusuf Ziya Aydoğan (yza@egitimyayinevi.com)
Genel Yayın Koordinatörü: Yusuf Yavuz (yusufyavuz@egitimyayinevi.com)
Sayfa Tasarımı: Eğitim Yayınevi Grafik Birimi
Kapak Tasarımı: Eğitim Yayınevi Grafik Birimi

T.C. Kültür ve Turizm Bakanlığı
Yayıncı Sertifika No: 47830

E-ISBN: 978-625-6408-16-6
1. Baskı, Ocak 2023

Kütüphane Kimlik Kartı
FİNANSAL SİSTEMDE RİSKLER VE İSTİKRARA ETKİSİ: MUKAYESELİ BİR ANALİZ
Dr. Ali Rauf Karataş, Prof. Dr. Erşan Sever
193 s., 165x240 mm
Kaynakça var, dizin yok.
E-ISBN: 978-625-6408-16-6

Copyright © Bu kitabın Türkiye'deki her türlü yayın hakkı Eğitim Yayınevi'ne aittir. Bütün hakları saklıdır. Kitabın tamamı veya bir kısmı 5846 sayılı yasanın hükümlerine göre kitabı yayımlayan firmanın ve yazarlarının önceden izni olmadan elektronik/mekanik yolla, fotokopi yoluyla ya da herhangi bir kayıt sistemi ile çoğaltılamaz, yayımlanamaz.

EĞİTİM
yayınevi

Yayınevi Türkiye Ofis: İstanbul: Eğitim Yayınevi Tic. Ltd. Şti., Atakent mah. Yasemen sok. No: 4/B, Ümraniye, İstanbul, Türkiye

Konya: Eğitim Yayınevi Tic. Ltd. Şti., Fevzi Çakmak Mah. 10721 Sok. B Blok, No: 16/B, Safakent, Karatay, Konya, Türkiye
+90 332 351 92 85, +90 533 151 50 42, 0 332 502 50 42
bilgi@egitimyayinevi.com

Yayınevi Amerika Ofis: New York: Egitim Publishing Group, Inc.
P.O. Box 768/Armonk, New York, 10504-0768, United States of America
americaoffice@egitimyayinevi.com

Lojistik ve Sevkiyat Merkezi: Kitapmatik Lojistik ve Sevkiyat Merkezi, Fevzi Çakmak Mah. 10721 Sok. B Blok, No: 16/B, Safakent, Karatay, Konya, Türkiye
sevkiyat@egitimyayinevi.com

Kitabevi Şubesi: Eğitim Kitabevi, Şükran mah. Rampalı 121, Meram, Konya, Türkiye
+90 332 499 90 00
bilgi@egitimkitabevi.com

İnternet Satış: www.kitapmatik.com.tr
+90 537 512 43 00
bilgi@kitapmatik.com.tr

İlk okuyan siz olun
kitapmatik
İnternetteki kitapçınız

KAYNAKÇA

Abdul-Rahman, Y. (2015). *İslâm'da Bankacılık ve Finansman (Toplumsal Temelli Bankacılık Teknikleri ve Yöntemleri)*. (S. Tuğ, & A. Tuğ, Çev.) İstanbul: İstanbul Sabahattin Zaim Üniversitesi.

Ab-Hamid, M., Abdul-Rahman, A., Abdul-Majd, M., & Janor, H. (2017). Bank Market Risk and Efficiency of Commercial Banks in Malaysia. *Jurnal Pengurusan (UKM Journal of Management)*, 249-259.

Acar, O. (2008, Ekim). Prof. Dr. Sabahattin Zaim Anısına Katılım Bankacılığı Bilimsel Araştırma Ödülü. *Türkiye Katılım Bankaları Birliği Yayınları*.

Accounting and Auditing Organization For Islamic Financial Institutions. (2019). Aralık 4, 2019 tarihinde AAOIFI Web Sitesi: http://aaoifi.com/our-history/?lang=en adresinden alındı

Adrian, T., & Shin, H. S. (2009). Money, Liquidity and Monetary Policy. *American Economic Review, 99*(2), 600-605.

Afetinan, A. (1989). *İzmir İktisat Kongresi.* Ankara: Atatürk Kültür,Dil ve Tarih Yüksek Kurumu Türk Tarih Kurumu Yayınları.

Afşar, A. (2013). Mevduat Bankaları. H. Doğukanlı, A. Afşar, & S. Altınırmak içinde, *Finansal Kurumlar* (s. 54-76). Eskişehir: Anadolu Üniversitesi Yayınları.

Afşar, A. (2018). Finansal Sistem ve İşleyişi. A. Afşar, N. İslatine, B. G. Kaytancı, & F. H. Baştürk içinde, *Finansal Ekonomi* (s. 2-24). Eskişehir: Anadolu Üniversitesi Yayınları.

Afşar, A. (2019). Mevduat Bankaları. H. Doğukanlı, A. Afşar, & S. Altınırmak içinde, *Finansal Kurumlar* (s. 54-77). Eskişehir: Anadolu Üniversitesi Açıköğretim Fakültesi Yayını.

Afşar, M. (2018). Finansal Sistemin Unsurları. M. Afşar, B. Özdemir, & B. G. Ulukan içinde, *Para Teorisi* (s. 2-23). Eskişehir : Anadolu Üniversitesi Açıköğretim Fakültesi Yayını.

Ahmed, S., Majeed, E. M., Thalassinos, E., & Thalassinos, Y. (2021). The Impact of Bank Specific and Macro-Economic Factors on Non-Performing Loans in the Banking Sector: Evidence from an Emerging Economy. *Journal of Risk and Financial Management*, 217.

Aisyah, M. S., & Maimunah, A. (2019). Macroeconomic Factors Influence on Non-Performing Loans: The Case of Commercial Banks in Malaysia. *International Transaction Journal of Engineering, Management, & Applied Sciences & Technologies*, 1-11.

Akcan, A. T. (2016). Yayınlanmamış Doktora Tezi. *1980 Sonrası Türkiye'de Uygulanan Politikaların İşsizlik Üzerine Etkileri ve İşsizliğin Belirleyicileri Üzerine Ampirik Analiz*.

Akın, C. (1986). *Faizsiz Bankacılık ve Kalkınma.* İstanbul: Kayıhan Yayınları.

Akın, C. (1986). *Faizsiz Bankacılık ve Kalkınma.* İstanbul: Kayıhan Yayınları.

Akkuş, H. (2017). Doktora Tezi. *Türk Bankacılık Sektöründeki Katılım Bankalarının Finansal İstikrarırının Stres Testi Yöntemi İle Analizi*. Balıkesir.

Aksöz Yılmaz, H. (2020). Dış Ticaretin Türkiye'den Almanya'ya Giden Göçmenler Üzerindeki Etkisi: ARDL Sınır Testi Yaklaşımı. *Journal of Economy Culture and Society*.

Aktan, H. (2020). Türkiye Diyanet Vakfı İslâm Ansiklopedisi. *23*. Türkiye Diyanet Vakfı Yayınları.

Al, H. (2011). *Osmanlı Devleti'nde Kambiyo İstikrarı Uygulaması (1839-1863)*. Ankara: Birleşik Yayınevi.

Albayrak, A., & Eren, M. (2020). Türkiye'deki Katılım Bankacılığı Sektöründe Sermaye Yeterliliği Oranı İle Kârlılık, Aktif Kalitesi Ve Likidite İlişkisi. *Finansal Araştırmalar ve Çalışmalar Dergisi*, 31-49.

Albraka Türk Katılım Bankası. (2019). Aralık 9, 2019 tarihinde Albraka Türk Katılım Bankası A.Ş. Web Sitesi: https://www.albaraka.com.tr/dunden-bugune-albaraka.aspx adresinden alındı

Alkış, A. (2018). İslâm Hukukunda Katılım Bankacılığı Fon Toplama ve Kullandırma Yöntemleri. *Al-Farabi Uluslararası Sosyal Bilimler Dergisi*, 120-133.

Aloqab, A. (2018). Operational Risk Management in Financial Institutions: An Overview. *Business and Economic Research*, 10-32.

Altaş, G. (2008). İslâmi FİnansSistemi. *Sermaye Piyasasında Gündem*, 18-30.

Altay, O. (2006). *Türk Bankacılık Sistemi.* İzmir: Ege Üniversitesi Yayınları.

Altınay, A., Soba, M., & Temel, E. (2017). Faizsiz Finansman Olgusu ve ÇağdaĢ Murabaha. *4. Uluslararası Öğrenci Kongresi* (s. 97-105). Manisa: Manisa Celal Bayar Üniversitesi İktisadi ve İdari Bilimler Fakültesi Yayını.

Altıntaş, A. (2012). *Kredi Kayıplarının Makro Ekonomik Değişkenlere Dayalı Olarak Tahmini ve Stres Testleri- Türk Bankacılık Sektörü İçin Ekonometrik Bir Yaklaşım.* İstanbul: Türkiye Bankalar Birliği.

Altıntaş, A. (2020). *Bankacılıkta Risk ve Sermaye Yönetimi.* İstanbul: Mas Matbaacılık.

Altıntaş, M. A. (2018). *Bankacılıkta Risk ve Sermaye Yönetimi.*

Aras, G. (2014). Sermaye Piyasası. B. O. İpekten içinde, *Sermaye ve Para Piyasaları* (s. 68-87). Erzurum: Atatürk Üniversitesi Açık Öğretim Fakültesi Yayını.

Ariff, M. (1988). Islamic Banking. *Asian-Pacific Economic Literature*, 48-64.

Asghar, A., & Daly, K. (2010). Macroeconomic Determinants of Credit Risk: Recent Evidence From a Cross Country Study. *International Review of Financial Analysis*, 165-171.

Aslan, H. (2009). *Para Teorisi ve Politikası.* Bursa: Alfa Aktüel Yayınları.

Asutay, M. (2012). Conceptualising and Locating the Social Failure of Islamic Finance: Aspirations of Islamic Moral Economy vs the Realities of Islamic Finance. *Asian and African Area Studies, 11*(2), 93-113.

Atabek Demirhan, A. (2016). Dış Ticaret İstatistiklerinde Mevsimsel Anomaliler. *Gazi Üniversitesi İktisadi ve İdari Bilimler Fakültesi*, 471-484.

Atar, A. (2017). Başlangıcından Günümüze Dünyada ve Türkiye'de İslâmi Bankacılığın Genel Durumu. *Journal of History Culture and Art Research*, 1029-1062.

Atar, A. (2017). Teoriden Pratiğe: Dünyada ve Türkiye'de İslâmi Bankacılığın Dünü ve Bugünü. İ. Eroğlu, Y. Temür, & S. Kekevi (Dü) içinde, *İslâmi Perspektifte İktisadi Yaklaşımlar* (s. 215-258). Bursa: Ekin Basım Yayın Dağıtım.

Atasagun, Y. S. (1939). *Türkiye Cumhuriyeti Ziraat Bankası.* İstanbul: Kenan Basımevi ve Klişe Fabrikası.

Atlı, Y., Yücel, A., & Tanyıldızı, İ. (2018). Türk Bankacılık Sektörünün Gelişimi ve Tunceli İlinde Bankacılık Sektörü. *Munzur Üniversitesi Sosyal Bilimler Dergisi*, 87-106.

Ay, A. (2007). *Türkiye Ekonomisi Makroekonomik Sorunlar ve Çözüm Önerileri.* Konya: Çizgi Kitabevi Yayınları.

Aybakan, B. (2020). Türkiye Diyanet Vakfı İslâm Ansiklopedisi. *36*. Türkiye Diyanet Vakfı Yayınları.

Aydın, N. (2012). Finansal Analiz. N. Aydın , M. Şen, & N. Berk içinde, *Finansal Yönetim I* (s. 88-116). Eskişehir: Anadolu Üniversitesi Yayınları.

Aydın, N. (2018). *Bankacılık ve Sigortacılığa Giriş.* Eskişehir: Anadolu Üniversitesi Yayınları.

Aydın, N. (2018). Finansal Sistem ve Bankalar. M. Toprak, & M. Coşkun içinde, *Bankacılık ve Sigortacılığa Giriş* (s. 1-79). Eskişehir: Anadolu Üniversitesi Açıköğretim Fakültesi Yayını.

Aydın, N. (2018). Finansal Sistem ve Bankalar. N. Aydın, İ. U. Delikanlı, R. Çabukel, L. Erdal, F. Erdal, & H. Ergeç içinde, *Bankacılık ve Sigortacılığa Giriş* (s. 2-25). Eskişehir: Anadolu Üniversitesi Açıköğretim Fakültesi Yayını.

Aylık Bankacılık Sektörü Verileri. (2020, Aralık 9). BDDK Web Sitesi: https://www.bddk.org.tr/BultenAylik adresinden alındı

Bahmani-Oskooee, M., & Aftab, M. (2017). On the Asymmetric Effects of Exchange Rate Volatility on Trade Flows: New Evidence from US-Malaysia Trade at the Industry Level. *Economic Modelling*, 86-113.

Bahmani-Oskooee, M., & Hasanzade, M. (2020). Asymmetric Link between U.S. Tariff Policy and Income Distribution: Evidence from State Level Data. *Open Economies Review*, 821-857.

Bait Al-Mashura Finance Consultations. (2017). *Islamic Finance in Qatar.* Governor of Qatar Central Bank.

Balgova, M., Nies, M., & Plekhanov, A. (2016). The Economic Impact of Reducing Non-performing Loans. *Working Paper*, 1-45.

Bank Islam Malaysia Berhad. (2019). Aralık 4, 2019 tarihinde Bank Islam Malaysia Berhad Web Sitesi: http://www.bankİslâm.com.my/home/corporate-info/about-us/ adresinden alındı

Barışık, S., & Kesikoğlu, F. (2006). Türkiye'de Bütçe Açıklarının Temel Makroekonomik Değişkenler Üzerine Etkisi (1987-2003 Var, Etki-Tepki Analizi, Varyans Ayrıştırması). *Ankara Üniversitesi SBF Dergisi*, 59-82.

Barnett, W. A., Offenbacher, E. K., & Spindt, P. A. (1984). Divisia Monetary Aggregates. *Journal of Political Economy, 92*(6), 1049-1085.

Barnichon, R., & Brownlees, C. (2019). Impulse Response Estimation By Smooth Local Projections. *Review of Economics and Statistics*, 522-530.

Barradas, R. (2020). Does the financial system support economic growth in times of financialisation? Evidence for Portuga. *International Review of Applied Economics*, 785-806.

Barro, R. J. (1987). *Macroeconomics.* Cambridge: The MIT Press.

Başçı, E., & Kara, H. (2005). Finansal İstikrar ve Para Politikası. *İktisat İşletme ve Finans*, 9-25.

Bayındır, S. (2005). *İslâm Hukuku Penceresinden Faizsiz Bankacılık.* İstanbul: Rağbet Yayınları.

Bayraktar Daştan, C., Baday Yıldız, E., & Berber, M. (2020). TCMB Bilanço Parasal Büyüklüklerinin Ekonomik Büyüme veya Enflasyon Üzerinde Etkisi Var mı? *Ataturk University Journal of Economics & Administrative Sciences*, 1455-1472.

BCBS. (2003). *Operational Risk Transfer Across Sectors.* Basel Committe on Banking Supervision.

BCBS. (2021, 12 23). BCBS Web Sistesi: https://www.bis.org/bcbs/publ/d457_inbrief.pdf adresinden alındı

BDDK. (2009). *Türk Bankacılık Sektörü Temel Göstergeleri.* Bankacılık Düzenleme ve Denetleme Kurulu.

BDDK. (2010). *Türk Bankacılık Sektörü Temel Göstergeleri.* Bankacılık Düzenleme ve Denetleme Kurulu.

BDDK. (2011). *Türk Bankacılık Sektörü Temel Göstergeleri.* Bankacılık Düzenleme ve Denetleme Kurulu.

BDDK. (2012). *Türk Bankacılık Sektörü Temel Göstergeleri.* Bankacılık Düzenleme ve Denetleme Kurulu.

BDDK. (2013). *Türk Bankacılık Sektörü Temel Göstergeleri.* Bankacılık Düzenleme ve Denetleme Kurulu.

BDDK. (2014). Bankaların Sermaye Yeterliliğinin Ölçülmesine ve Değerlendirilmesine İlişkin Yönetmelik. *06.09.2014 tarih ve 29111 sayılı Resmi Gazete*.

BDDK. (2014). *Türk Bankacılık Sektörü Temel Göstergeleri.* Bankacılık Düzenleme ve Denetleme Kurulu.

BDDK. (2015). *Türkiye Bankacılık Sektörü Temel Göstergeleri.* Bankacılık Düzenleme ve Denetleme Kurulu.

BDDK. (2016). *Türkiye Bankacılık Sektörü Temel Göstergeleri.* Bankacılık Düzenleme ve Denetleme Kurulu.

BDDK. (2017). *Türkiye Bankacılık Sektörü Temel Göstergeleri.* Bankacılık Düzenleme ve Denetleme Kurulu.

BDDK. (2018). *Türkiye Bankacılık Sektörü Temel Göstergeleri.* Bankacılık Düzenleme ve Denetleme Kurulu.

BDDK. (2019). *Türkiye Bankacılık Sektörü Temel Göstergeleri.* Bankacılık Düzenleme ve Denetleme Kurulu.

BDDK. (2020). *Türkiye Bankacılık Sektörü Temel Göstergeleri.* Bankacılık Düzenleme ve Denetleme Kurulu.

BDDK. (2021, Aralık 30). *Aylık Gösterheler*. BDDK Web Sitsi: https://www.bddk.org.tr/BultenAylik/tr/Home/Gelismis adresinden alındı

BDDK. (2021). *Türkiye Bankacılık Sektörü Temel Göstergeleri.* Bankacılık Düzenleme ve Denetleme Kurumu.

BDDK. (2022, Ocak 15). *Banka Kartları ve Kredi Kartları Hakkında Yönetmelik.* BDDK Web Sitesi: https://www.mevzuat.gov.tr/mevzuat?MevzuatNo=11180&MevzuatTur=7&MevzuatTertip=5 adresinden alındı

Berge, T. O., & Boye, K. G. (2007). An Analysis of Banks' Problem Loans. *Norges Bank Econ. Bull.*, 65-76.

Berrak Koten, A. (2021). Determination Of The Relationship Between Non-Performing Loans And Profitability İn The Turkish Banking System With Panel Regression Analysis. *PressAcademia, 14*(1), 14-19.

Bhandary, M., & Doetkott, C. (2020). Autocorrelation Coefficients Equality Test for Several Populations in Multivariate Data with Autocorrelated Errors. *Journal of Statistics and Management Systems*, 1-17.

Bilen, B. (2016). Sukuk ve Muhasebe Uygulamaları. *Finansal Araştırmalar ve Çalışmalar Dergisi*, 249-279.

Blanchard, O. J., & Fischer, S. (1996). *Lectures on Macroeconomics.* Cambridge: The MIT Press.

Boot, A. W., & Thakor, A. W. (1997). Financial System Architecture. *The Society for Financial Studies, 10*(3), 693-733.

Borio, C. (2011). Implementing a Macroprudential Framework: Blending Boldness and Realism. *Capitalism and Society*, 1-18.

Borio, C. (2014). The Financial Cycle and Macroeconomics: What Have We Learnt? *Journal of Banking & Finance*, 182-198.

Borio, C., Furfine, C., & Lowe, P. (2001). Procyclicality of the Financial System and Financial Stability: Issues and Policy Options. *Marrying the Macro and Microprudential Dimensions of Financial Stabilty* (s. 1-57). içinde Basel: BIS Paper.

Boss, M., Fenz, G., Pann, J., Puhr, C., Schneider, M., & Ub, E. (2009). Modeling Credit Risk through the Austrian Business Cycle: An Update of the OeNB Model. *Financial Stability Report*, 85-101.

Boussemart, J.-P., Leleu, H., Shen, Z., & Vardanyan, M. (2019). Decomposing Banking Performance into Economic and Credit Risk Efficiencies. *European Journal of Operational Research*, 719-726.

Brandt, P. T., & Williams, J. T. (2007). *Series: Quantitative Applications in the Social Sciences.* Thousand Oaks: Sage Publications.

Buluş, A. (2009). *Türk İktisat Tarihi Politikalarının Tarihi Temelleri.* Konya: Tablet Kitabevi.

Bulut, H. İ., & Er, B. (2009). Katılım Bankacılığında İki Yeni Finansal Teknik Önerisi: Mudaraba-risk Sermayesi Yatırım Ortaklıkları ve Mudaraba-risk Sermayesi Yatırım Fonları. *Finansal Yenilik ve Açılımlarıyla Katılım Bankaları*, 11-70.

Campbell, J. Y., Lo, A. W., & MacKinlay, C. A. (1997). *The Econometrics of Financial Markets.* Princeton, New Jersey: Princeton Universtiy Press.

Canbaş, S., & Doğukanlı, H. (2007). *Finansal Pazarlar.* Adana: Karahan Kitabevi.

Canbaz, M. (2014). *Bankacılık Giriş ve İlkeleri.* İstanbul: Beta Yayıncılık.

Cassady, R. (1980). *Auctions and Auctioneering.* Berkeley: University of California Press.

Cecchetti, S., & Schoenholtz, K. (2006). *Money, Banking, and Financial Markets.* Mc Grew Hill: Irwin.

Chaibi , H., & Ftiti, Z. (2015). Credit Risk Determinants: Evidence from a Cross-Country Study. *Research in International Business and Finance*, 1-16.

Chen, J. (2021, Mart 16). *Investopedia.* Vitattu: https://scholar.google.com/scholar?hl=tr&as_sdt=0%2C5&scioq=Money+and+capital+markets%3A+financial+institutions+and+instruments+in+a+global+marketplace&q=fiat+money&btnG=&oq=fiat+mone#d=gs_cit&u=%2Fscholar%3Fq%3Dinfo%3ACltna78lCxIJ%3Ascholar.google.com%2F adresinden alındı

Chiu, S., Newberger, R., & Paulson, A. (2005). Islamic Finance in the United States. *Society*, 64-68.

Chong, B. S., & Liu, M.-H. (2006). Islamic banking: Interest-free or interest-based? *Pasific-Basin Finance Journal*, 125-144.

Choudhry, M., Joannas, D., Pereira, R., & Pienaar, R. (2002). *Capital Market Instruments Analysis and Valuation.* Tottenham: British Library Cataloguing in Publication Data.

Christoffersen, P. F. (2012). *Elements of Financial Risk Management.* Waltham: Academic Press.

Committee on the Global Financial System. (2010). *Macroprudential Instruments and Frameworks: A Stocktaking of Issues and Experiences.* Basel: Bank for International Settlements.

Cooper, K., Fraser, D., & Uselton, G. (1983). *Money, The Financial System, and Economy Policy.* Texas: Addison-Wesley Publishing Company.

Coşkun , M. (2008). *Sermaye Piyasaları.* Eskişehir: Genç Copy Center.

Coşkun, M. (2010). *Para ve Sermaye Piyasaları Kurumlar, Araçlar, Analiz.* Ankara: Detay Yayıncılık.

Coşkun, N. M., Ardor, H. N., Çermikli, H. A., Eruygur, O. H., Öztürk, F., Tokatlıoğlu , İ., . . . Dağlaroğlu, T. (2012). *Türkiye'de Bankacılık Sektörü Piyasa Yapısı, Firma Davranışları ve Rekabet Analizi.* İstanbul: Türkiye Bankalar Birliği Yayınları.

Coşkun, Y. (2012). Repo ve Ters Repo Düzenlemeleri: Banker Krizi Sonrası Ortaya Çıkışı ve Finansal Başarısızlık Dersleri Işığında Politika Önerileri. *Business & Economics Research Journal*, 59-90.

Craney, T. A., & Surles, J. G. (2002). Model-Dependent Variance Inflation Factor Cutoff Values. *Quality Engineering*, 391-403.

Çabukel, R., & Erdal, L. (2018). Bankacılık ve Sigortacılıkta Risk. N. Aydın, U. Delikanlı, R. Çabukel, L. Erdal, F. Erdal, & E. H. Ergeç içinde, *Bankacılık ve Sigortacılığıa Giriş* (s. 112-138). Eskişehir: Anadolu Üniversitesi Yayınları.

Çebi, A., & Ünkaya, G. (2018). Finansman Modeli Olarak Murabaha Sukuk: Türkiye'deki Uygulaması ve Muhasebeleştirilmesi. *İstanbul Aydın Üniversitesi Dergisi*, 9-23.

Çelebican, G. (1979). Mevduat Sertifikaları. *Ankara Üniversitesi Hukuk Fakültesi Dergisi*.

Çemrek, F., & Şeker, T. (2020). Türkiye'de Kadın İşsizlik Oranlarının Yapısal Kırılmalı Birim Kök Testleri ile İncelenmesi. *Ankara Hacı Bayram Veli Üniversitesi İktisadi ve İdari Bilimler Fakültesi Dergisi Özel Sayı*, 117-132.

Çetin, A. K., Kutlutürk, M. M., & Akmaz, H. K. (2014). Eğitim Durumuna Göre İstihdamın GSYH Etkisi. *Yönetim ve Ekonomi Araştırmaları Dergisi*, 249-266.

Çiçek, H., Gözegir, S., & Çevik, E. (2010). Bir Maliye Politikası Aracı Olarak Borçlanma ve Ekonomik Büyüme İlişkisi: Türkiye Örneği. *Cumhuriyet Üniversitesi İktisadi ve İdari Bilimler Dergisi*, 141-155.

Çıkrıkçı, M. (1995). *Finansal Kurumlar ve Piyasalar 1.* Trabzon: Derya Kitabevi.

Çinko, L. (2017). 2004-2015 Yılları Arası TC Merkez Bankası Analitik Bilançosundan Türetilen Parasal Büyüklüklerin Gelişiminin Türkiye Ekonomisine Yansımaları. *Cataloging-In-Publication Data* (s. 689-698). Russe: IV. IBANESS Congress Series.

Dao, B., & Nguyen, K. (2020). Bank Capital Adequacy Ratio and Bank Performance in Vietnam: A Simultaneous Equations Framework. *Journal of Asian Finance, Economics and Business*, 39-46.

De Servigny, A., & Renault, O. (2004). *Measuring and Managing Credit Risk.* McGraw-Hill.

Delikanlı, İ. U. (2012). Bankacılık ve Sigortacılığa Giriş. N. Aydın , U. Delikanlı, R. Çabukel, L. Erdal, F. Erdal, & E. H. Ergeç içinde, *Bankacılık ve Sigortacılığa Giriş* (s. 26-53). Eskişehir: Anadolu Üniversitesi Yayınları.

Demirci, S. N. (2014). Finansal gelişmişliğin özel sektör ar-ge harcamalarına etkisi: Türkiye için eşbütünleşme, nedensellik, etki-tepki analizleri ve varyans ayrıştırması (1990-2014). *Muhasebe ve Finansman Dergisi*, 157-182.

Dhaka Bank. (2019). Aralık 4, 2019 tarihinde Dhaka Bank Web Sitesi: https://dhakabankltd.com/discover-our-history/ adresinden alındı

Dimitriou, D., Kenourgios, D., & Simos, T. (2013). Global financial crisis and emerging stock market contagion: A multivariate FIAPARCH–DCC approach. *International Review of Financial Analysis*, 46-56.

Dinç, Y. (2017). Karşılaştırmalı Katılım Bankacılığı ve Konvansiyel Bankacılık. H. Sarıbaş (Dü.) içinde, *İslâm İktisadı ve Finansı* (s. 89-102). Zonguldak: Bülent Ecevit Üniversitesi Yayınları.

Dinç, Y. (2017). Katılım Bankalarında Muşaraka Finansmanının İşleyişi ve Muhasebesi; Sorunlar ve Öneriler. *III. IBANESS Congress Series* (s. 1322-1329). Edirne: III. IBANESS Congress Yayınları.

Doğan, B. (2017). Ekonomik Küreselleşme ve Büyüme İlişkisi: Türkiye Örneği Toda-Yamamoto Nedensellik Analizi. *Finans Politik & Ekonomik Yorumlar*, 19-27.

Doğukanlı, H., Afşar, A., & Altınparmak, S. (2019). *Finansal Kurumlar.* Eskişehir: Anadolu Üniversitesi Açıköğretim Fakültesi Yayınları.

Dornbusch, R., & Fisher, S. (1994). *Macro Economics.* New York: McGraw-Hill, Inc.

Dubai Islamic Bank. (2019). Aralık 3, 2019 tarihinde Dubai Islamic Bank Web Sitesi: https://www.dib.ae/about-us/our-history adresinden alındı

Durî, A.-A. (1991). *İslâm İktisat Tarihine Giriş.* İstanbul: Endülüs Yayınları.

ECB. (2021, 12 22). ECB Web Sitesi: https://www.ecb.europa.eu/pub/financial-stability/fsr/html/index.en.html adresinden alındı

Ekinci, N. (2011). *Modern Mikro İktisat.* Ankara: Efil Yayınevi.

El-Haseni, A. (1996). *Fıkhi ve İktisadi Açıdan İslâm'da Para.* (A. Esen, Çev.) İstanbul: İz Yayıncılık.

Elmas, B. (2014). Para Piyasaları. B. O. İpekten içinde, *Sermaye ve Para Piyasaları* (s. 25-45). Erzurum: Atatürk Üniversitesi Açıköğretim Fakültesi Yayını.

Elmas, B. (2017). Finansal Sistem. B. Elmas içinde, *İşletme Finansmanı* (s. 4-24). Erzurum: Atatürk Üniversitesi Açıköğretim Fakültesi Yayını.

Enders, W. (1995). *Applied Econometric Time Series.* New York: John Wiley & Sons, Inc.

Eren, B. S., Erek, M. S., & Buyruk Akbaba, A. N. (2020). Kripto Para Kavramı ve Muhasebeleştirilmesi. *İnsan ve Toplum Bilimleri Araştırmaları Dergisi*, 1340-1367.

Erim, N., & Türk, A. (2005). Finansal Gelişme ve İktisadi Büyüme . *Kocaeli Üniversitesi Sosyal Bilimler Enstitüsü Dergisi*, 21-45.

Ersoy, A. (1987). *Faizsiz Banka ve İşlevleri. Faizsiz Yeni Bir Banka Modeli (Faizsiz Kredileşme Sistemi).* İstanbul.

Espinoza, R., & Ananthakrishnan, P. (2010). Nonperforming Loans in the GCC Banking System and their Macroeconomic Effects. *IMF Working Paper* , 1-24.

Evlimoğlu, U., & Çondur, F. (2012). İMKB İle Bazı Gelişmiş ve Gelişmekte Olan Ülke Borsaları Arasındaki Karşılıklı Bağlantıların Küresel Kriz Öncesi ve Sonrası Dönem İçin İncelenmesi. *Uludağ Üniversitesi İktisadi ve İdari Bilimler Fakültesi Dergisi*, 31-58.

Foglia, M. (2022). Non-Performing Loans and Macroeconomics Factors: The Italian Case. *Risks, 10*(1), 1-13.

Franklin, A., & Douglas, G. (2001). *Comparative Financial Systmes: A Survey.* Pennsylvania: Wharton School Center for Financial Institutions.

Freeman, S., & Kydland, F. E. (2000). Monetary Aggregates and Output. *The American Economic Review, 90*(5), 1125-1135.

Fuentes, R., & Maquieira, C. (2003). Institutional Arrangements, Credit Market Development and Loan Repayment in Chile. *School of Business and Economics*.

Geçer, T. (2015). Sermaye Yeterliliği Standart Oranına Yeniden Bir Bakış. *Adam Akademi*, 77-92.

Genç, E., & Şaşmaz, M. Ü. (2016). Takipteki Banka Kredilerinin Makroekonomik Belirleyicileri: Ticari Krediler Örneği. *Selçuk Üniversitesi Sosyal Bilimler Enstitüsü Dergisi*, 119-129.

Giddens, A. (2010). *Sosyoloji Kısa Fakat Eleştirel Bir Giriş.* (Ü. Yıldız Battal, Çev.) Ankara: Siyasal Yayın Dağıtım.

Głogowski, A. (2008). Macroeconomic Determinants of Polish Banks'loan Losses– Results of a Panel Data Study. *National Bank of Poland Working Paper*, 1-26.

Granger, C. (1980). Testing for Causality: A Personal Viewpoint. *Journal of Economic Dynamics and control*, 329-352.

Gujarati, D. (2016). *Örneklerle Ekonometri.* (N. Bolatoğlu, Çev.) Ankara: BB101 Yayınları.

Gujarati, D. N. (2004). *Basic Econometrics.* New York: The McGraw-Hill Companies.

Gujarati, D. N., & Porter, D. C. (2012). *Temel Ekonometri.* (Ü. Şenesen, & G. Şenesen, Çev.) İstanbul: Literatür Yayınları.

Gulf Cooperation Council. (2019). Aralık 6, 2019 tarihinde Gulf Cooperation Council Web Sitesi: https://www.gcc-sg.org/en-us/AboutGCC/MemberStates/Pages/Home.aspx adresinden alındı

Gül, M. E., Torun, T., & Dumrul, C. (2017). Türk Katılım Bankalarının Fon Kaynaklarını Etkileyen Faktörler ve Bu Bankaların Klasik Bankalarla İlişkileri Üzerine Bir Uygulama. *Erciyes Üniversitesi İktisadi ve İdari Bilimler Fakültesi Dergisi*, 141-166.

Gülmez, A. (2015). Türkiye'de Ekonomik Büyüme Dış Finansman Kaynakları Ekonomik Büyüme İlişkisi: ARDL Sınır Testi Yaklaşımı. *Ekonomik ve Sosyal Araştırmalar Dergisi*, 139-152.

Gümüş, S. (2014). *Bankacılıkta Pazarlama.* İstanbul: Hiperlink Yayınları.

Günal, M. (2007). *Para Banka ve Finansal Sistem.* Ankara: Yeni Dönem Yayınları.

Gündoğdu, A. (2016). *Finansal Piyasalar ve Kurumlar: Teori ve Türkiye Uygulamasına Güncel Bir Bakış.* Ankara: Seçkin Yayıncılık.

Gündoğdu, A. (2017). *Finansal Yönetim Temel Teoriler ve Açıklamalı Örnekler.* (A. Gündoğdu, Dü.) Ankara: Seçkin Yayıncılık.

Güngör, B. (2017). Portföy Yönetimi. B. O. İpekten içinde, *Sermaye ve Para Piyasaları* (s. 274-297). Erzurum: Atatürk Üniversitesi Açıköğretim Fakültesi Yayını.

Güran, T. (1984). Osmanlı İmparatorluğu'nda Zirai Kredi Politikasının Gelişmesi, 1840-1910. *Uluslararası Midhat Paşa Semineri* , (s. 367-387). Edirne.

Güran, T. (2012). *İktisat Tarihi.* İstanbul: Der Yayınları.

Gürkan Yay, G. (2015). *Para ve Finans Teori - Politika.* İstanbul: İstanbul Bilgi Üniversitesi Yayınları.

Harnay, S., & Scilaom, L. (2016). The Influence of the Economic Approaches to Regulation on Banking Regulations: a Short History of Banking Regulations. *Cambridge Journal of Economics*, 401-426.

Hasan, Z. (2019). Macroeconomic Determinants of Non-Performing Loans in Bangladesh: An ARDL Approach. *Scientific Research Journal (SCIRJ)*, 84-89.

Hassan, A., Khan, F., Özdemir, Ş., & Abozaid, A. (2017). *İslâm İktisadını Yeniden Düşünmek.* (T. Eğri, N. Kızılkaya, O. Karasu, Dü, F. Bulut, G. Kafa, Ş. Kaya, & Z. H. Orhan, Çev.) İstanbul: İktisat Yayınları.

Hassan, M. K., & Aliyu, S. (2018). A Contemporary Survey of Islamic Banking Literature. *Journal of Financial Stability*, 12-43.

Hassan, M. K., Shaikh, S., & Kayhan, S. (2020). *Introduction to Islamic Banking and Finance: An Economic Analysis.* World Scientific.

Hassan, M.-U., Khan, N., Amin, F. B., & Khokhar, I. (2018). Measuring the Performance of Islamic Banks in Saudi Arabia. *International Journal of Economics & Management, 12*(1), 99-115.

Hazıroğlu, T. (2016). Türkiye'de Katılım Bankacılığı Fikrinin Doğuşu ve Kavramsal Önemi. *İslâm Ekonomisi ve Finansı Dergisi*, 119-132.

Heaton, H. (2005). *Avrupa İktisat Tarihi.* (A. M. Kılıçbay, & O. Aydoğuş, Çev.) Ankara: Paragraf Yayınevi.

Heijdra, B. (2009). *Foundations of Modern Macroeconomics.* New York: Oxford University Press.

Heijdra, B. J. (2009). *Foundations of Modern Macroeconomics.* Oxford: Oxford University Press.

Hilderth, R. (2017). *The History of Banks.* Boston: CreateSpace Independent Publishing Platform.

Hillier, B. (1991). *The Macroeconomic Debate Models of the Closed and Open Economy.* Oxford: Blackwell Publishers.

Hubbard, G. R. (2000). *Money, The Financial System, and the Economy.* Boston: Addison-Wesley Publishing Company.

Hussain, M., Shahmorad, A., & Turk, R. (2015). An Overview of Islamic Finance. *IMF Working Paper*.

Hylleberg, S. (1992). *Modelling Seasonality Advanced Texts in Econometrics.* Oxford: Oxford University Press.

ICD-Thomson Reuters. (2018). *Islamic Finance Development Report 2018.* The Answer Company.

IFSB. (2013). *Islamic Financial Services Industry Stability Report 2013.* Kuala Lumpur: Islamic Financial Services Board.

IFSB. (2014). *Islamic Financial Services Industry Stability Report 2014.* Kuala Lumpur: Islamic Financial Services Board.

IFSB. (2015). *Islamic Financial Services Industry Stability Report 2015.* Kuala Lumpur: Islamic Financial Services Board.

IFSB. (2016). *Islamic Financial Services Industry Stability Report 2016.* Kuala Lumpur: Islamic Financial Services Board.

IFSB. (2017). *Islamic Financial Services Industry Stability Report 2017.* Kuala Lumpur: Islamic Financial Services Board.

IFSB. (2018). *Islamic Financial Services Industry Stability Report 2018.* Kuala Lumpur: Islamic Financial Services.

IFSB. (2019). *Islamic Financial Services Industry Stability Report 2019.* Kuala Lumpur: Islamic Financial Services Board. 12 7, 2019 tarihinde IFSB Web Sitesi: https://www.ifsb.org/psifi_02.php?selfolder= adresinden alındı

IFSB. (2020). *Islamic Financial Services Industry Stability Report 2021.* Kuala Lumpur: Islamic Financial Services Board.

IFSB. (2021). *Islamic Financial Services Industry Stability Report 2021.* Kuala Lumpur: Islamic Financial Services Board.

IFSB. (2021, Aralık 30). *Selected Aggregated Indicators.* IFSB Web Sitesi: https://www.ifsb.org/psifi_05.php adresinden alındı

İhlas Finans Kurumu. (2019). Aralık 10, 2019 tarihinde İhlas FİNans Kurumu Web Sitesi: http://www.ifk.com.tr/detay.asp?ContentID=643 adresinden alındı

Ilıkkan Özgür, M., & Demirtaş, C. (2015). Finansal Gelişme ve Doğrudan Yabancı Yatırımların Ekonomik Büyüme Üzerindeki Etkileri: Türkiye Örneği. *Social Sciences, 10*(3), 76-91.

İpekten, O. B. (2017). Finansal Piyasaların Yapısı. O. B. İpekten içinde, *Sermaye ve Para Piyasaları* (s. 4-24). Erzurum: Atatürk Üniversitesi Açıköğretim Fakültesi Yayını.

Islamic Financial Sevices Board. (2019). Aralık 4, 2019 tarihinde Islamic Financial Sevices Board Web Sitesi: https://www.ifsb.org/background.php adresinden alındı

Işıklar, İ. (2004). *Finansal Ekonomi.* (İ. Işıklar, Dü.) Eskişehir: Anadolu Üniversitesi Yayınları.

Kabataş, Y., & Karamustafa, C. (2019). Tüketici Kredilerinde Takipteki Kredi Oranlarının Makroekonomik Ve Bankalara Özgü Belirleyicileri: Türkiye Örneği. *Marmara Sosyal Araştırmalar Dergisi*, 1-17.

Kacır, T. (2019). Katılım Bankacılığında Uygulanan Murabaha Yöntemindeki Risk Faktörünün İslâm Hukuku Açısından Değerlendirilmesi. *International Congress of Islamic Economy, Finance and Ethics* (s. 64-77). İstanbul: Umuttepe Yayınları.

Karadaş, H. A., & Koşaroğlu, Ş. M. (2020). Tarım Ürünleri Fiyatları, Ham Petrol Fiyatı ve Döviz Kuru İliişkisi: Türkiye İçin Eşbütünleşme Analizi. *İstanbul Ticaret Üniversitesi Sosyal Bilimler Dergisi*, 515-526.

Karaman, D., Taşdemir, M., & Yıldırım, K. (2013). *Makro Ekonomi.* Ankara: Seçkin Yayıncılık.

Karim, R. (2001). International Accounting Harmonization, Banking Regulation and Islamic Banks. *The International Journal of Accounting*, 169-193.

Kartikasary, M., Marsintauli, F., Serlawati, E., & Laurens, S. (2020). Factors Affecting the Non-performing Loans in Indonesia. *Accounting*, 97-106.

Kaya, A. (2015). *Menkul Kıymet Piyasalarında Bireysel Yatırımcı Tercihleri ile Duygusal Zeka Yapıları İlişkisi.* Ankara: Nobel Akademi Yayıncılık.

Kaya, A. (2018). Finansal piyasalardaki gelişmelerin insani gelişmişlik üzerine etkisi: Türkiye örneği. *Uluslararası İktisadi ve İdari İncelemeler Dergisi*, 169-180.

Kaytancı, B. G. (2019). Bankacılık Sisteminin Faaliyetleri ve Kaydi Para Yaratılması. B. G. Kaytancı, M. Afşar, E. H. Ergeç, & B. K. Özdemir içinde, *Para Politikası* (s. 2-19). Eskişehir: Anadolu Üniversitesi Açıköğretim Fakültesi Yayını.

Kazgan, G. (2006). *Tanzimat'tan 21. Yüzyıla Türkiye Ekonomisi.* İstanbul: İstanbul Bilgi Üniversitesi Yayınları.

Kazgan, G. (2012). *Türkiye Ekonomisinde Krizler (1929-2009).* İstanbul: İstanbul Bilgi Üniversitesi Yayınları.

Kazgan, H. (1977). *Osmanlı'dan Cumhuriyete Türk Finans Tarihi* (Cilt I). İstanbul: Türkiye Bankalar Birliği.

Kepli, S., Bani, Y., Rosland, A., & Laila, N. (2021). Non-Performing Loans and Macroeconomic Variables in Malaysia: Recent Evidence. *International Journal of Economics and Management*, 19-31.

Keser, M. (2021). Banka Türlerinin Karşılaştırmalı Finansal Performans Analizi: Türkiye İçin Ampirik Bir Araştırma. *Muhasebe Bilim Dünyası Dergisi* , 61-80.

Keskin, E., İnan, E. A., & Ünsal, Ü. (2019). *60. Yılında Türkiye Bankalar Birliği ve Türkiye'de Bankacılık Sistemi 1958-2018.* İstanbul: Türkiye Bankalar Birliği Yayınları.

Keskin, E., İnan, E. A., Mumcu, M., & Erdönmez, P. (2008). *50. Yılında Türkiye Bankalar Birliği ve Türkiye'de Bankacılık Sistemi 11958-2007".* İstanbul: Türkiye Bankalar Birliği Yayınları.

Kettell, B. (2011). *Case Studies in Islamic Banking and Finance.* New Delhi: Wiley Publication.

Keyder, N. (2008). *Para Teori Politika Uygulama.* Ankara: Seçkin Yayıncılık ve Dağıtım.

Khan, M. K., Teng, J.-Z., & Khan, M. I. (2019). The Effect of Migrant Remittances on Economic Growth: an ARDL Approach. *Inzinerine Ekonomika-Engineering Economics*, 434–441.

Khemraj, T., & Pasha, S. (2009). The Determinants of non-performing Loans: an Econometric Case Study of Guyana. *MPRA*, 1-25.

Kıbrıs Faisal İslâm Bankası. (2019). Aralık 4, 2019 tarihinde Kıbrıs Faisal İslâm Bankası Web Sitesi: https://www.faisalİslâmbank.com/bankamiz/fibyi-taniyin adresinden alındı

Kidwell, D. S., Blackwell, D. W., Whidbee, D. A., & Sias, R. W. (2017). *Finacial Institutions, Markets and Money.* Hoboken: John Wiley & Sons.

Kılcı, E. N., & Kıran Baygın, B. (2020). Asimetrik Uyarlama Yaklaşımı Kullanılarak Türkiye'de Tüketici-Ticari Kredi Faiz Oranları ile Geri Dönmeyen Krediler Arasındaki İlişkinin Analizi. *Maliye Dergisi*, 104-120.

Kılıçbay, A. (1999). *Türk Ekonomisi.* İstanbul: Bilim Teknik Yayınevi.

Kjosevski, J., & Petkovski, M. (2017). Non-performing loans in Baltic States: determinants and macroeconomic effects. *Baltic Journal of Economics*, 25-44.

Korkmaz, T., Aydın, N., & Sayılgan, G. (2019). *Portföy Yönetimi.* Eskişehir: Anadolu Üniversitesi Açıköğretim Yayını.

Kozarić, K., & Dželihodžić, E. H. (2020). Effects of Macroeconomic Environment on Non-Performing Loans and Financial Stability: Case of Bosnia and Herzegovina. *Journal of Central Banking Theory and Practice*, 5-17.

Kurt Gümüş, G. (2017). Sermaye Piyasası Yatırım Araçları: Tahvil. B. O. İpekten içinde, *Sermaye ve Para Piyasaları* (s. 134-156). Erzurum: Atatürk Üniversitesi Açıköğretim Fakültesi Yayını.

Kutluata, M. (1970). *Sakarya'da Bankacılık ve Türk Ticaret Bankası.*

Kuveyt Türk Katılım. (2019). Aralık 9, 2019 tarihinde Kuveyt Türk Katılım Bankası Web Sitesi: https://www.kuveytturk.com.tr/hakkimizda/kuveyt-turk-hakkinda/gecmisten-bugune-kuveyt-turk adresinden alındı

Kuwait Finance House. (2019). Aralık 3, 2019 tarihinde Kuwait Finance House Resmi Web Sitesi: https://www.kfh.com/en/home/Personal/aboutus.html adresinden alındı

LARIBA American Finance House. (2019). Aralık 4, 2019 tarihinde LARIBA American Finance House Web Sitesi: https://www.lariba.com/sitephp/model.html adresinden alındı

Lee, J.-M., Chen, K.-H., Chang, I.-C., & Chen, C.-C. (2022). Determinants of Non-Performing Loans, Firm's Corporate Governance and Macroeconomic Factors. *International Journal of Finance & Economics, 27*(1), 88-98.

Lee, L.-C., Lin, P.-H., Chuang, Y.-W., & Lee, Y.-Y. (2011). Research output and economic productivity:a Granger causality test. *Scientometrics*, 465-478.

Levacic, R., & Rebmann, A. (1982). *Macroeconomics An Introduction to Keynesian-Neoclassical Controversies.* London and Basingstone: Macmillan Publishers Ltd.

Levine, R. (1997). Financial Development and Economic Growth: Views and Agenda. *Journal of Economic Literature* , 688-726.

Lone, F. A., & Alshehri, S. (2015). Growth and Potential of Islamic Banking in GCC: The Saudi Arabia Experience. *ournal of Islamic Banking and Finance*, 35-43.

Lopez, H. J. (1997). The power of the ADF test. *Economics Letters*, 5-10.

Louzis, D. P., Vouldis, A. T., & Metaxas, V. L. (2012). Macroeconomic and bank-specific determinants of non-performing loans in Greece: A Comparative study of Mortgage, Business and Consumer Loan Portfolios. *Journal of Banking & Finance*, 1012-1027.

Macit, F., & Keçeli, B. (2012). Takipteki Kredi Oranını Etkileyen Faktörler: Türkiye'de Katilim Bankaları Örneği. *Avrasya İncelemeleri Dergisi (AVİD)*, 193-207.

Makri, V., Tsagkanos, A., & Bellas, A. (2014). Determinants of non-performing loans: The case of Eurozone. *Panoeconomicus*, 193-206.

Mankiw, N. G. (2010). *Makroekonomi.* (Ö. F. Çolak, Dü., S. Ak, O. Aydoğuş, G. Aykaç, & S. Barışık, Çev.) Ankara: Elif Yayınevi.

Marconato, A., Schoukens, M., & Schoukens, J. (2016). Filter-based regularisation for impulse response modelling. *IET Control Theory & Applications*, 194-204.

McEachern, W. (2017). *Macroeconomics A Contemporary Introduction.* Boston : Cengage Learning.

Mehmood, A. (2002). Islamisation of Economy in Pakistan: Past, Present and Future. *Islamic Studies*, 675-704.

Messai, A. S., & Jouini, F. (2013). Micro and Macro Determinants of Non-performing Loans. *International Journal of Economics and Financial Issues*, 852.

Mhlanga, D. (2021). Financial Inclusion in Emerging Economies: The Application of Machine Learning and Artificial Intelligence in Credit Risk Assessment. *International Journal of Financial Studies*, 1-16.

Michael P. McLindon, B. R. (1996). *Privatization and Capital Market Development: Strategies to Promote Economic Growth.* United States of America: Greenwood Publishing Group.

Miran, B. (2021). *Temel İstatistik.* İzmir.

Mishkin, F. S. (2011). *Para, Bankacılık ve Finansal Piyasalar İktisadı.* (N. Engin, Dü., S. Şahin, S. Çiçek, & Ç. Boz, Çev.) İstanbul: Akademi Yayıncılık.

Moore, C. H. (1990). Islamic Banks and Competitive Politics in the Arab World and Turkey. *Middle East Journal*, 234-255.

Morgan, P. J., & Ponties, V. (2014). *Financial Stabilty and Financial Inclusion.* Kasumigaseki: ADBU Working Paper Series.

Mosharrof, H., Bron, M. Y., & Uddin, M. N. (2020). What Bank Specific and Macroeconomic Elements Influence Nonperforming Loans in Bangladesh? Evidence from conventional and Islamic Banks. *Green Finance*, 212-226.

Munawar, I., & Molyneux, P. (2016). *Thirty Years of Islamic Banking: History, Performance and Prospects.* London: Springer.

Mwanza, N. (2011). Nonperforming Loans and Macrofinancial Vulnerabilities in Advanced Economie. *IMF Working Papers*, 1-27.

Narayan, P., & Smyth, R. (2005). Trade Liberalization and Economic Growth in Fiji. An Empirical Assessment Using the ARDL. *Journal of the Asia Pacific Economy*, 96-115.

Ndikumana, L. (2005). Financial Development, Financial Structure, and Domestic Investment: International Evidence. *Journal of International Money and Finance*, 651-673.

Nisholson, W. (1992). *Microeconomic Theory Basic Principles and Extensions.* Orlando: The Dryden Press.

Nor, A. M., Ismail, S., & Rahman, N. H. (2021). Determinants of Non-Performing Loans in Asia: Is Southeast Asia Different? *International Journal of Business and Society*, 431-432.

OECD. (2019). Kasım 2, 2019 tarihinde OECD Web Sitesi: https://data.oecd.org/ adresinden alındı

Olayinka, A., & Emmanuel, M. (2014). Determinants of non-performing loans in Nigeria. *Accounting & Taxation*, 21-28.

Owusu-Ankamah, E., & Sakyi, D. (2020). Macroeconomic Instability and Interest Rate Spreads in Ghana. *Business Strategy & Development*, 1-8.

Öndeş, T. (2014). Sermaye Piyasası Araçları: Hisse Senetleri. B. O. İpekten içinde, *Sermaye ve Para Piyasaları* (s. 114-133). Erzurum: Atatürk Üniversitesi Açıköğretim Fakültesi Yayını.

Özakpınar, N. (1997). Tezgahüstü Piyasalar. Türkiye: Marmara Üniversitesi.

Özatay, F. (2011). *Parasal İktisat Kuram ve Politika.* Ankara: Elif Yayınevi.

Özcan, F. (2007). Finansal Kalkınma ve İktisadi Büyüme Arasındaki İlişki: Dünya Ülkeleri ve Türkiye Örneği. *Başbakanlık DPT Uzmanlık Tezi*.

Özdemir, F., & Özulucan, A. (2010). *Katılım Bankacılığı: Muhasebe Organizasyonu, Uygulamalar, Finansal Tablolar & Bağımsız Denetim.* İstanbul: Türkmen Kitabevi.

Özdemir, N. (2021). *Finansal Riskler ve Türev Ürün Sözleşmeleri.* İstanbul: Türkiye Bankalar Birliği.

Özgür, G. (2011). Türkiye Ekonomisinde Para Arzının İçsel Süreci. *Ekonomik Yaklasim, 22*(78), 67-90.

Özince, E. (2005). Finansal İstikrar, Basel II ve Bankalar Açısından Etkileri. *Bankacılar Dergisi*, 18-22.

Özkaral, M. (2020). *Siyasal İdeolojiler ve Kamu Bürokrasisi.* Konya: Çizgi Kitabevi.

Özsoy, Ş. (2012). *Sağlam Bankacılık Modeli ile Katılım Bankacılığına Giriş.* (M. Demiray, Dü.) İstanbul: Bilnet Matbaacılık.

Özulucan, A., & Deran, A. (2009). Katılım Bankacılığı ve Geleneksel Bankaların Bankacılık Hizmetleri ve Muhasebe Uygulamaları Açısından Karşılaştırılması. *Mustafa Kemal Üniversitesi Sosyal Bilimler Enstitüsü Dergisi*, 85-108.

Pamuk, Ş. (2010). *Osmanlı-Türkiye İktisadi Tarihi 1500-1914.* İstanbul: İletişim Yayınları.

Pamuk, Ş. (2014). *Türkiye'nin 200 Yıllık İktisadi Tarihi.* İstanbul: Türkiye İş Bankası Kültür Yayınları.

Pantula, S. G., Gonzalez, G., & Fuller, W. (1994). A Comparison of Unit-Root Test Criteri. *Journal of Business & Economic Statistics, Octob*, 444-458.

Parasız, İ. (1998). *Para, Banka ve Finansal Piyasalar.* Bursa: Ezgi Kitabevi.

Parasız, İ. (2007). *Para Teorisi ve Politikası.* Bursa: Ezgi Kitabevi Yayınları.

Parkin, M. (2008). *İktisat.* (Ö. Uzun, S. Demir, S. Güneş, & Ş. Sezgi, Çev.) Boston: Pearson Education, Inc.

Paseran, M. H., & Shin, Y. (1998). An Autoregressive Distributed-lag Modelling Approach to Cointegration Analysis. *Econometric Society Monographs*, 371–413.

Paseran, M. H., Shin, Y., & Smith, J. V. (2001). Bounds Testing Approaches to the Analysis of Level Relationships. *Journal of Applied Econometrics*, 289-326.

Pata, U. K. (2017). Türkiye'de Dış Ticaret ve Ekonomik Büyüme İlişkileri: Toda-Yamamoto Nedensellik Analizi (1971-2014). *Atatürk Üniversitesi İktisadi ve İdari Bilimler Dergisi*, 119-134.

Pata, U. K., & Çağlar, A. E. (2021). Investigating the EKC Hypothesis with Renewable Energy Consumption, Human Capital, Globalization And Trade Openness for China: Evidence From Augmented ARDL Approach with a Structural Break. *Energy*.

Paya, M. (2013). *Para Teorisi ve Para Politikası.* İstanbul: Türkmen Kitabevi.

Pesaran, H. M., Shin, Y., & Smith, R. J. (2001). Bounds Testing Approaches to the Analysis of Level Relationships. *Journal of Applied Econometrics*, 289-326.

Petersen, M. A., & Schoeman, I. (2008). Modeling of Banking Profit via Return-on-Assets and Return-on-Equity. *Proceedings of the World Congress on Engineering*, (s. 1-6). London.

Phillips, P. C., & Perron, P. (1988). Testing for a Unit Root in Time Series Regression. *Biometrica*, 335-346.

Poyraz, E., & Arlı, O. E. (2019). Dövizdeki Volatilitenin Takipteki Krediler Üzerine Etkisi: Türkiye Örneği. *Muhasebe ve Finansman Dergisi*, 133-148.

Resmi Gazete. (1983). Aralık 9, 2019 tarihinde https://www.resmigazete.gov.tr/arsiv/18323.pdf adresinden alındı

Richards, R. D. (2012). *The Early History Banking in England.* New York: Routledge.

Rioja, F., & Valev, N. (2004). Finance and the Sources of Growth at Various Stages of Economic Development. *Economic Inquiry*, 127-140.

Ristevska, M. (2020). Determinants of Non-Performing Loans and The Relationship With Macroeconomic Factors: Evidence From Southeastern Europe. *Journal of Contemporary Economic and Business Issues*, 57-76.

Rochon, L.-P., & Rossi, S. (2003). *Modern Theories of Money: The Nature and Role of Money in Capitalist Economies.* Edward Elgar Publishing.

Rose, P. (2003). *Money and Capital Markets: Financial Institutions and Instruments in a Global Marketplace.* Mc Graw will: Iwin.

Roussakis, E. N. (1997). Global Banking: Origins and Evolution. *Administraçao Contabil e Financeria*, 45-53.

Safran, B. (2020). Kripto Para ve Finansal Piyasalar. G. Sümer içinde, *İktisat Alanında Seçilmiş Konular 2* (s. 117-139). Ankara: Efe Akademi.

Sam, C. Y., McNown, R., & Goh, S. K. (2019). An Augmanted Autoregressive Distribudet Lag Bounds Test For Cointegration. *Economic Modelling*, 130-141.

Sander, O. (2008). *Siyasi Tarih 1918-1994.* Ankara: İmge Kitabevi.

Sarıkamış, C., Ceylan, A., Aydın, N., & Coşkun, M. (2004). *Sermaye Piyasaları ve Finansal Kurumlar.* (N. Aydın, Dü.) Eskişehir: Anadolu Üniversitesi.

Sarıtaş, H., Genç, A., & Avcı, T. (2018). Türkiye'de Enerji İthalatı, Cari Açık ve Büyüme İlişkisi: VAR ve Granger Nedensellik Analizi. *Ekonomik ve Sosyal Araştırmalar Dergisi*, 181-199.

Sarker, A. A. (1999). Islamic Business Contracts, Agency Problem and Theory of the Islamic Firm. *International Journal of Islamic Financial Services*, 12-28.

Schinasi, G. J. (2004). *Defining Financial Stability.* Washington: IMF Working Paker.

Schmidt, R. H., & Tyrell, M. (2003). *What Constitutes a Financial System in General and the German Financial System in Particular?* Frankfurt: Working Paper Series: Finance & Accounting, No. 111.

Sever, E. (2009). *Finans, Dış Ticaret ve Büyüme İlişkisi: Türkiye Analizi.* Konya: Çizgi Kitabevi.

Sevilengül, O. (2009). *Genel Muhasebe.* Ankara: Gazi Kitabevi.

Sevüktekin, M., & Çınar , M. (2017). *Ekonometrik Zaman Serileri Analizi (Eviews Uygulamalı).* Bursa: Dora Yayınları.

Sevüktekin, M., & Nargeleçekenler, M. (2010). *Ekonometrik Zaman Serileri Analizi EViews Uygulamalı.* Ankara: Nobel Yayın Dağıtım.

Shahin, A., Ali, A., & Ali, S. (2014). Vector Autoregression (VAR) Modeling and Forecasting of Temperature, Humidity, and Cloud Coverage. *Computational Intelligence Techniques in Earth and Environmental Sciences*, 29-51.

Shanmugam, B., & Zahari, Z. (2009). *A Primer on Islamic Finance.* New York: The Research Foundation of CFA Institute.

Sharar, W. S., Puad, N., Rafdi, N., Sanusi, A., & Hassin, W. (2017). The Historical Development of Islamic Banking. *4th International Conference on Management and Muamalah* (s. 503-508). Putrajaya: ICoMM.

Shingjergji, A. (2013). he Impact of Macroeconomic Variables on the Non Performing Loans in the Albanian Banking System During 2005-2012. *Academic Journal of Interdisciplinary Studies*, 335.

Shukur, G., & Mantalos, P. (2004). Size and Power of the RESET Test as Applied to Systems of Equations: A Bootstrap Approach. *Journal of Modern Applied Statistical Methods*, 369-385.

Skarica, B. (2014). Determinants of Non-performing Loans in Central and Eastern European Countries. *Financial Theory and Practice*, 37-59.

Skousen, M. (2011). *İktisadi Düşünce Tarihi Modern İktisadın İnşası.* (M. Acar, Ö. Demir, Dü, M. Acar, E. Erdem, & M. Toprak, Çev.) Ankara: Liberte Yayınları.

Spiegel, M. R., & Stephens, L. J. (1999). *İstatistik.* (A. Esin, & S. Çelebioğlu, Dü) Lisbon: Mc.Graw-Hill.

Stine, R. A. (1995). Graphical Interpretation of Variance Inflation Factors. *The American Statistician*, 53-56.

Sümer, G. (2016). Türk Bankacılık Sektörünün Tarihsel Gelişimi ve AB Bankacılık Sektörü ile Karşılaştırılması. *Gazi Üniversitesi İktisadi ve İdari Bilimler Fakültesi*, 485-508.

Szarowska, I. (2018). Effect of macroeconomic determinants on non-performing loans in Central and Eastern European countries. *International Journal of Monetary Economics and Finance*, 20-35.

Şahbaz, N., & İnkaya, A. (2010). Türk Bankacılık Sektöründe Sorunlu Krediler ve Makro Ekonomik Etkileri. *Optimum Ekonomi ve Yönetim Bilimleri Dergisi*, 69-82.

Şıklar, İ. (2004). *Finansal Ekonomi.* Eskişehir: Anadolu Üniversitesi Açıköğretim Fakültesi Yayını.

Tabakoğlu, A. (2005). *Toplu Makaleler I İktisat Tarihi.* İstanbul: Kitabevi.

Tabakoğlu, A. (2005). *Toplu Makaleler II İslâm İktisadı.* İstanbul: Kitabevi.

Tabakoğlu, A. (2008). *İslâm İktisat Tarihine Giriş.* İstanbul: Dergah Yayınları.

Tanasković, S., & Jandrić, M. (2015). Macroeconomic and institutional determinants of non-performing loans. *Journal of Central Banking Theory and Practice, 4*(1), 47-62.

Tanınmış Yücememiş, B., & Sözer, İ. A. (2011). Bankalarda Takipteki Krediler: Türk Bankacılık Sektöründe Takipteki Kredilerin Tahminine Yönelik Bir Modeli Uygulaması. *Finansal Araştırmalar ve Çalışmalar Dergisi*, 43-56.

Tanner, J. (2003). Bretton Woods and the European Neutrals, 1944–1973. M. Fladreau, C.-L. Holtfrerich, & H. James içinde, *International Financial History System and Anarchy* (s. 153-169). Cambridge: Cambridge University Press.

Tarı, R. (2012). *Ekonometri.* Kocaeli: Umuttepe Yayınları.

Tarı, R. (2014). *Ekonometri.* Kocaeli: Umuttepe Yayıncılık.

TBB. (2013). *Sermaye Yeterliliği Şerhi.* İstanbul: Türkiye Bankalar Birliği Yayınları.

TBB. (2021). *Bankalarımız 2020.* İstanbul: Türkiye Bankalar Birliği Yayınları.

TCMB. (2018). 100 Soruda Merkez Bankacılığı. Ankara: Türkiye Cumhuriyet Merkez Bankası.

TCMB. (2022, Ocak 10). TCMB Web Sitesi: https://evds2.tcmb.gov.tr/index.php?/evds/portlet/IScH%2BA8YwOo%3D/tr adresinden alındı

Tekin, M., & Ekelik, H. (2020). Cholesky Ayrıştırması ile Varyans Analizine (ANOVA) Lineer Regresyon Yaklaşımı ve Excel Uygulaması. *Ankara Hacı Bayram Veli Üniversitesi İktisadi ve İdari Bilimler Fakültesi Dergisi*, 58-77.

Terzi, A. (2013). Katılım Bankacılığı: Kitaba Uymak mı, Kitabına Uydurmak mı? . *Karadeniz Sosyal Bilimler Dergisi*, 1-14.

Thirty-Eight Years in the Service of Development. (2012, Nisan). IDB: https://www.isdb.org/sites/default/files/media/documents/2018-12/38-Years%20in%20the%20Service%20of%20Development-1433H.pdf adresinden alındı

Timberlake, R., Dowd, K., & Miller, M. (1998). *Money and the Nation State The Financial Revolution, Government and World Monetary System.* London: Transaction Publishers.

Tiryaki, G. (2016). *Para ve Finansın Dönüşümü.* Ankara: Efil Yayınevi.

TKBB. (2004). *Bankaların Risk Yönetimi Çalışmaları Hakkında Değerlendirme.* Türkiye Bankalar Birliği.

TKBB. (2004). *Katılım Bankaları 2004.* İstanbul: Türkiye Katılım Bankaları Birliği.

TKBB. (2005). *Katılım Bankaları 2005.* İstanbul: Türkiye Katılım Bankaları Birliği.

TKBB. (2006). *Katılım Bankaları 2006.* İstanbul: Türkiye Katılım Bankaları Birliği.

TKBB. (2007). *Katılım Bankaları 2007.* İstanbul: Türkiye Katılım Bankaları Birliği.

TKBB. (2008). *Katılım Bankaları 2008.* İstanbul: Türkiye Katılım Bankaları Birliği.

TKBB. (2009). *Katılım Bankaları 2009.* İstanbul: Türkiye Katılım Bankaları Birliği.

TKBB. (2010). *Katılım Bankaları 2010.* İstanbul: Türkiye Katılım Bankaları Birliği.

TKBB. (2011). *Katılım Bankaları 2011.* İstanbul: Türkiye Katılım Bankaları Birliği.

TKBB. (2012). *Katılım Bankaları 2012.* İstanbul: Türkiye Katılım Bankaları Birliği.

TKBB. (2013). *Katılım Bankaları 2013.* İstanbul: Türkiye Katılım Bankaları Birliği.

TKBB. (2014). *Katılım Bankaları 2014.* İstanbul: Türkiye Katılım Bankaları Birliği.

TKBB. (2015). *Katılım Bankaları 2015.* İstanbul: Türkiye Katılım Bankaları Birliği.

TKBB. (2016). *Katılım Bankaları 2016.* İstanbul: Türkiye Katılım Bankaları Birliği.

TKBB. (2017). *Katılım Bankaları 2017.* İstanbul: Türkiye Katılım Bankaları Birliği.

TKBB. (2018). *Katılım Bankaları 2018.* İstanbul: Türkiye Katılım Bankaları Birliği.

TKBB. (2019). *Katılım Bankaları 2019.* İstanbul: Türkiye Katılım Bankaları Birliği.

TKBB. (2020). *Katılım Bankaları 2020.* İstanbul: Türkiye Katılım Bankaları Birliği.

TMSF. (2019). Aralık 3, 2019 tarihinde TMSF Resmi Web Sitesi: https://www.tmsf.org.tr/intikaleeden.bankalar.tr adresinden alındı

Toda, H. Y., & Yamamoto, T. (1995). Statistical Inference in Vector Autoregressions with Possibly Integrated Processes. *Journal of Econometrics*, 225-250.

Tokgöz, E. (2004). *Türkiye'nin İktisadi Gelişme Tarihi (1914-2004)*. Ankara: İmaj Yayınevi.

Torun, M., & Altay, E. (2019). Ticari Bankacılık Sektöründe Sorunlu Kredileri Etkileyen Faktörlerin Analizi. *Yönetim ve Ekonomi Araştırmaları Dergisi*, 179-200.

Tunalı, H. (2019). *Finansal Piyasalar ve Kurumlar.* İstanbul: İstanbul Üniversitesi Açık ve Uzaktan Eğitim Fakültesi.

Türkiye Finans Katılım Bankası. (2019). Aralık 9, 2019 tarihinde Türkiye Finans Katılım Bankası Web Sitesi: https://www.turkiyefinans.com.tr/tr-tr/hakkimizda/turkiye-finansi-taniyin/Sayfalar/turkiye-finans-hakkinda.aspx adresinden alındı

Türkiye Katılım Bankaları Birliği. (2019). Aralık 10, 2019 tarihinde Türkiye Katılım Bankaları Birliği Web Sitesi: http://www.tkbb.org.tr/tarihce adresinden alındı

Türkiye Katılım Bankaları Birliği. (2020). *2020 Katılım Bankaları.* İstanbul: Türkiye Katılım Bankaları Birliği.

Uçar, M. (1993). *Türkiye'de- Dünyada Faizsiz Bankacılık ve Hesap Sistemleri.* İstanbul: Fey Vakfı Yayınları.

United States Census Buraeu. (2020). Aralık 11, 2020 tarihinde United States Census Buraeu Web Sitesi: https://www.census.gov/library/working-papers/2007/adrm/rrs2007-03.html adresinden alındı

Uslu, E., & Polat, Ö. (2010). Türkiye'nin Dış Ticaretinde Mevsimsel Düzeltme. *Journal of Yasar University*, 3117-3130.

Uzunöz, M., & Akçay, Y. (2012). Türkiye'de Büyüme ve Enerji Tüketimi Arasındaki Nedensellik İlişkisi: 1970-2010. *Çankırı Karatekin Üniversitesi Sosyal Bilimler Enstitüsü Dergisi*, 1-16.

Ülgen, G. (2018). *Para Teorisi ve Politikası.* İstanbul: İstanbul Üniversitesi Açıköğretim Fakültesi Yayını.

Ünsal, E. M. (2007). *Makro İktisat.* Ankara: İrem Yayıncılık.

Veil, R. (2017). *European Capital Markets Law.* London: Hart Publising.

Vitell, S. J., Paolillo, J. G., & Singh, J. J. (2006). The Role of Money and Religiosity in Determining Consumers' Ethicakl Beliefs. *Journal of Business Ethics, 64*(2), 117-124.

Vodova, P. (2013). Determinants Which Affect Liquid Asset Ratio Of Czech And Slovak Commercial Banks. *Financial Assets and Investing*, 25-41.

Watung, R. W., & Ilat, V. (2016). Pengaruh Return On Asset (Roa), Net Profit Margin (Npm), Dan Earning Per Share (Eps) Terhadap Harga Saham Pada Perusahaan Perbankan Di Bursa Efek Indonesia Periode 2011-2015. . *Jurnal EMBA: Jurnal Riset Ekonomi, Manajemen, Bisnis dan Akuntansi*, 518-529.

Wooldridge, J. M. (2013). *Ekonometriye Giriş Modern Yaklaşım.* (E. Çağlayan, Çev.) Ankara: Nobel Yayıncılık.

(2015). *World Islamic Banking Competitiveness Report 2014-15.* Dubai: MEGA.

Yağcılar, G. G., & Demir, S. (2015). Türk Bankacılık Sektöründe Takipteki Kredi Oranları Üzerinde Etkili Olan Faktörlerin Belirlenmesi. *Uluslararası Alanya İşletme Fakültesi Dergisi*, 221-229.

Yalaman, A. (2014). Swap Sözleşmeleri. A. Yalaman, & M. Coşkun içinde, *Türev Araçlar* (s. 110-134). Eskişehir: Anadolu Üniversitesi Yayınları.

Yanar, İ., Sabuncuoğlu, U., Özdil, M., Uzun, E., Tözüm, B., & Oral, F. S. (2016). *Türkiye Cumhuriyet Merkez Bankası Bilançosu ve Analitik Bilanço Örnek Uygulamalar ve Bilanço Yansımaları.* Ankara : TCMB Yayınları.

Yano, M. (2020). Theory of Money: From Ancient Japanese Copper Coins to Virtual Currencies. *In Blockchain and Crypt Currency*, 59-75.

Yetiz, F. (2016). Bankacılığın Doğuşu ve Türk Bankacılık Sistemi. *Niğde Üniversitesi İktisadi ve İdari Bilimler Fakültesi Dergisi*, 107-117.

Yetiz, F., & Ergin Ünal, A. (2021). Banka Kredileri, Para Arzı ve Ekonomik BüyümeArasındaki İlişki: Türkiye Örneği. *Uluslararası Toplum Araştırmaları Dergisi*, 4487-4509.

Yıldırım, D. Ç., & Yıldırım, S. (2018). İslâmi Bankacılık Sistemine Genel Bir Bakış. İ. Eroğlu, S. Kekevi, & Y. Temur (Dü) içinde, *İslâmi Düşünce Ekseninde İktisadi-Mali-Politik Meseleler* (s. 266-290). Burwq: Ekin Basım Yayın Dağıtım.

Yılmaz, E. (2014). Yeni Bir Finansal Araç Olarak Sukuk: Çeşitleri, Türkiye Uygulaması ve Vergilendirilmesi. *Muhasebe ve Finansman Dergisi* , 81-100.

Yılmaz, E. (2017). İslâmi Finansal Araçlardan Sukuk ve Türkiye Uygulaması. H. Sarıbaş içinde, *İslâm İktisasdı ve Finansı* (s. 103-134). Zonguldak: Bülent Ecevit Üniversitesi Yayınları.

Yozgat, F. (2010). *Faizsiz Ekonomi Sosyo-Ekonomik Yaklaşım.* Ankara: Araştırma Yayınları.

Yüksel, S. (2016). Bankaların Takipteki Krediler Oranını Belirleyen Faktörler: Türkiye İçin Bir Model Önerisi. *Bankacılar Dergisi*, 41-56.

Zaim, S. (1992). *İslâm İnsan Ekonomi.* İstanbul: Yeni Asya Yayınları.

Zaim, S. (2010). *İslâm Ekonomisinin Temelleri.* (A. Esen, T. Koç, & M. Y. Çakır, Dü) İstanbul: İstanbul Sabahattin Zaim Üniversitesi.

Zheng, C., Bhowmik, P., & Sarker, N. (2020). Industry-Specific and Macroeconomic Determinants of Non-Performing Loans: A Comparative Analysis of ARDL and VECM. *Sustainability*, 1-17.

Zivot, E., & Andrews, D. W. (1992). Further Evidance on the Great Crash, the Oil-Price Shock, and teh Unit-Root Hypothesis. *Journal of Busines & Economic Statics*, 25-44.

Zribi, N., & Boujelbène, Y. (2011). The Factors Influencing Bank Credit Risk: The Case of Tunisia. *Account Tax*, 70-78.

İNOVASYON YÖNETİMİNİN BAŞARISINDA İNSAN KAYNAKLARI YÖNETİMİNİN ÖNEMİNİN İNCELENMESİ

Dr. Öğr. Üyesi Ethem TOPÇUOĞLU

EĞİTİM
yayınevi

İNOVASYON YÖNETİMİNİN BAŞARISINDA İNSAN KAYNAKLARI YÖNETİMİNİN ÖNEMİNİN İNCELENMESİ

Dr. Öğr. Üyesi Ethem Topçuoğlu

Genel Yayın Yönetmeni: Yusuf Ziya Aydoğan (yza@egitimyayinevi.com)
Genel Yayın Koordinatörü: Yusuf Yavuz (yusufyavuz@egitimyayinevi.com)
Sayfa Tasarımı: Eğitim Yayınevi Grafik Birimi
Kapak Tasarımı: Eğitim Yayınevi Grafik Birimi

T.C. Kültür ve Turizm Bakanlığı
Yayıncı Sertifika No: 47830

ISBN: 978-625-6408-08-1
1. Baskı, Aralık 2022

Baskı-Cilt
Bulut Dijital Matbaa Sanayi Ticaret Limited Şirketi
Musalla Bağları Mah. İnciköy Sok. 1/A Selçuklu / KONYA
Matbaa Sertifika No: 48120

Kütüphane Kimlik Kartı

İNOVASYON YÖNETİMİNİN BAŞARISINDA İNSAN KAYNAKLARI YÖNETİMİNİN ÖNEMİNİN İNCELENMESİ
Dr. Öğr. Üyesi Ethem Topçuoğlu
76 s., 125x195 mm
Kaynakça var, dizin yok.
ISBN: 978-625-6408-08-1

Copyright © Bu kitabın Türkiye'deki her türlü yayın hakkı Eğitim Yayınevi'ne aittir. Bütün hakları saklıdır. Kitabın tamamı veya bir kısmı 5846 sayılı yasanın hükümlerine göre kitabı yayımlayan firmanın ve yazarlarının önceden izni olmadan elektronik/mekanik yolla, fotokopi yoluyla ya da herhangi bir kayıt sistemi ile çoğaltılamaz, yayımlanamaz.

EĞİTİM
yayınevi
Yayınevi Türkiye Ofis: İstanbul: Eğitim Yayınevi Tic. Ltd. Şti., Atakent mah. Yasemen sok. No: 4/B, Ümraniye, İstanbul, Türkiye

Konya: Eğitim Yayınevi Tic. Ltd. Şti., Fevzi Çakmak Mah. 10721 Sok. B Blok, No: 16/B, Safakent, Karatay, Konya, Türkiye
+90 332 351 92 85, +90 533 151 50 42, 0 332 502 50 42
bilgi@egitimyayinevi.com

Yayınevi Amerika Ofis: New York: Egitim Publishing Group, Inc.
P.O. Box 768/Armonk, New York, 10504-0768, United States of America
americaoffice@egitimyayinevi.com

Lojistik ve Sevkiyat Merkezi: Kitapmatik Lojistik ve Sevkiyat Merkezi, Fevzi Çakmak Mah. 10721 Sok. B Blok, No: 16/B, Safakent, Karatay, Konya, Türkiye
sevkiyat@egitimyayinevi.com

Kitabevi Şubesi: Eğitim Kitabevi, Şükran mah. Rampalı 121, Meram, Konya, Türkiye
+90 332 499 90 00
bilgi@egitimkitabevi.com

İnternet Satış: www.kitapmatik.com.tr
+90 537 512 43 00
bilgi@kitapmatik.com.tr

kitapmatik
İlk okuyan siz olun
İnternetteki kitapçınız

KAYNAKÇA

Aas, T. H., Breunig, K. J., Hydle, K. M., & Pedersen, P. E. (2015). Innovation Management Practices in Production-Intensive Service Firms. *International Journal of Innovation Management*, *19*(5), UNSP 1550055. https://doi.org/10.1142/S1363919615500553

Abbas, Z., Sarwar, S., Rehman, M. A., Zamecnik, R., & Shoaib, M. (2022). Green HRM promotes higher education sustainability: A mediated-moderated analysis. *International Journal of Manpower*, *43*(3), 827-843. https://doi.org/10.1108/IJM-04-2020-0171

Achimugu, R. O., Sr, I. M. N., Emmanuel, A. K., & Emmanuel, I. E. (2022). HRM Practices and Organisational Performance. *Review of Business Management*, *24*(1). https://rbgn.fecap.br/RBGN/article/view/4149

Adla, L., Gallego-Roquelaure, V., & Calamel, L. (2019). Human resource management and innovation in SMEs. *Personnel Review*, *49*(8), 1519-1535. https://doi.org/10.1108/PR-09-2018-0328

Al-Ajlouni, M. I. (2020). Can high-performance work systems (HPWS) promote organisational innovation? Employee perspective-taking, engagement and creativity in a moderated mediation model. *Employee Relations: The International Journal*, *43*(2), 373-397. https://doi.org/10.1108/ER-09-2019-0369

Albors-Garrigos, J., Igartua, J. I., & Peiro, A. (2018). Innovation management techniques and tools: İts impact on firm innovation performance. *International*

Journal of Innovation Management, *22*(06), 1850051. https://doi.org/10.1142/S1363919618500512

Al-Harazneh, Y. M., & Sila, I. (2021). The Impact of E-HRM Usage on HRM Effectiveness: Highlighting the Roles of Top Management Support, HR Professionals, and Line Managers. *Journal of Global Information Management*, *29*(2), 118-147. https://doi.org/10.4018/JGIM.2021030107

Ali, M. (2021). Imitation or innovation: To what extent do exploitative learning and exploratory learning foster imitation strategy and innovation strategy for sustained competitive advantage?. *Technological Forecasting and Social Change*, *165*, 120527. https://doi.org/10.1016/j.techfore.2020.120527

Alqahtani, M., & Ayentimi, D. T. (2021). The devolvement of HR practices in Saudi Arabian public universities: Exploring tensions and challenges. *Asia Pacific Management Review*, *26*(2), 86-94. https://doi.org/10.1016/j.apmrv.2020.08.005

Amarakoon, U., Weerawardena, J., & Verreynne, M.-L. (2018). Learning capabilities, human resource management innovation and competitive advantage. *The International Journal of Human Resource Management*, *29*(10), 1736-1766. https://doi.org/10.1080/09585192.2016.1209228

Amarakoon, U., Weerawardena, J., Verreynne, M.-L., & Teicher, J. (2019). Entrepreneurial behaviour: A new perspective on the role of the HR professional. *Personnel Review*, *48*(7), 1809-1829. https://doi.org/10.1108/PR-03-2018-0087

Anlesinya, A., Amponsah-Tawiah, K., Dartey-Baah, K., Adeti, S. K., & Brefo-Manuh, A. B. (2023). Institutional isomorphism and sustainable HRM adoption: A conceptual framework. *Industrial and Commercial Training*, *55*(1), 62-76. https://doi.org/10.1108/ICT-03-2021-0013

Arango Londono, J. F. (2012). Innovation management as the management of a heterogeneous and structured ecosystem. *Cuadernos De Gestion*, *12*, 125-137. https://doi.org/10.5295/cdg.110305ja

Azevedo, M. C. de, Schlosser, F., & McPhee, D. (2020). Building organizational innovation through HRM, employee voice and engagement. *Personnel Review*, *50*(2), 751-769. https://doi.org/10.1108/PR-12-2019-0687

Bai, X., & Li, J. (2020). The best configuration of collaborative knowledge innovation management from the perspective of artificial intelligence. *Knowledge Management Research & Practice*. https://doi.org/10.1080/14778238.2020.1834886

Barba-Aragón, M. I., & Jiménez-Jiménez, D. (2020). HRM and radical innovation: A dual approach with exploration as a mediator. *European Management Journal*, *38*(5), 791-803. https://doi.org/10.1016/j.emj.2020.03.007

Barney, J. B. (2001). Resource-based theories of competitive advantage: A ten-year retrospective on the resource-based view. *Journal of Management*, *27*(6), 643-650. https://doi.org/10.1016/S0149-2063(01)00115-5

Belso-Martinez, J., Palacios-Marqués, D., & Roig-Tierno, N. (2018). Building resilient clusters through HRM systems: A multiple mediator model. *Management Decision*, *56*(6), 1398-1416. https://doi.org/10.1108/MD-02-2017-0175

Benschop, Y. (2001). Pride, prejudice and performance: Relations between HRM, diversity and performance. *The International Journal of Human Resource Management*, *12*(7), 1166-1181. https://doi.org/10.1080/09585190110068377

Bhatti, S. H., Zakariya, R., Vrontis, D., Santoro, G., & Christofi, M. (2020). High-performance work systems, innovation and knowledge sharing: An empirical analysis in the context of project-based organizations. *Employee Relations: The International Journal*, *43*(2), 438-458. https://doi.org/10.1108/ER-10-2019-0403

Bleijenbergh, I., van Mierlo, J., & Bondarouk, T. (2021). Closing the gap between scholarly knowledge and practice: Guidelines for HRM action research. *Human Resource Management Review*, *31*(2), 100764. https://doi.org/10.1016/j.hrmr.2020.100764

Blom, R., Voorn, B., & Borst, R. T. (2022). HRM autonomy, integration and performance in government agencies: Tests of necessity and sufficiency. *Public Management Review*, *0*(0), 1-19. https://doi.org/10.1080/14719037.2022.2145348

Bondarouk, T., Harms, R., & Lepak, D. (2017). Does e-HRM lead to better HRM service? *The International Journal of Human Resource Management*, *28*(9), 1332-1362. https://doi.org/10.1080/09585192.2015.1118139

Bos-Nehles, A. C., & Meijerink, J. G. (2018). HRM implementation by multiple HRM actors: A social exchange perspective. *The International Journal of Human Resource Management*, *29*(22), 3068-3092. https://doi.org/10.1080/09585192.2018.1443958

Brewster, C. (2007). A European perspective on HRM. *European Journal of International Management*, *1*(3), 239-259. https://doi.org/10.1504/EJIM.2007.014696

Brown, C. J., & Frame, P. (2007). Developing a learning process framework for innovation management. *International Journal of Business Environment*, *1*(4), 442-461. https://doi.org/10.1504/IJBE.2007.014601

Budhwar, P. S., Varma, A., Singh, V., & Dhar, R. (2006). HRM systems of Indian call centres: An exploratory study. *The International Journal of Human Resource Management*, *17*(5), 881-897. https://doi.org/10.1080/09585190600640976

Busse, C., & Wallenburg, C. M. (2011). Innovation management of logistics service providers Foundations, review, and research agenda. *International Journal of Physical Distribution & Logistics Management*, *41*(2), 187-218. https://doi.org/10.1108/09600031111118558

Cabral-Cardoso, C. (2004). The evolving Portuguese model of HRM. *International Journal of Human Resource Management*, *15*(6), 959-977. https://doi.org/10.1080/0958519041000167726 9

Candelin-Palmqvist, H., Sandberg, B., & Mylly, U.-M. (2012). Intellectual property rights in innovation management research: A review. *Technovation*, *32*(9-10), 502-512. https://doi.org/10.1016/j.technovation.2012.01.005

Caputo, F., Mazzoleni, A., Pellicelli, A. C., & Muller, J. (2020). Over the mask of innovation management in the world of Big Data. *Journal of Business Research*, *119*, 330-338. https://doi.org/10.1016/j.jbusres.2019.03.040

Chadwick, C., & Flinchbaugh, C. (2021). Searching for Competitive Advantage in the HRM-Firm Performance Relationship. *Academy of Management Perspectives*, *35*(2), 181-207. https://doi.org/10.5465/amp.2018.0065

Chawla, A. S., Kundu, S. C., Kumar, S., Gahlawat, N., & Kundu, H. (2021). The effect of knowledge management capacity on firm performance through sequential mediations of strategic HRM, administrative and technical innovations. *Journal of Asia Business Studies*, *16*(6), 923-942. https://doi.org/10.1108/JABS-12-2020-0479

Chen, Y., Currie, G., & McGivern, G. (2022). The role of professional identity in HRM implementation: Evidence from a case study of job redesign. *Human Resource Management Journal*, *32*(2), 283-298. https://doi.org/10.1111/1748-8583.12399

Cho, Y., & Choi, Y. (2021). When and How Does Sustainable HRM Improve Customer Orientation of Frontline Employees? Satisfaction, Empowerment, and Communication. *Sustainability*, *13*(7), 3693. https://doi.org/10.3390/su13073693

Colatto Martins, V. M., de Moura Martins, R. S., Siedenberg, D. R., & Dhein Griebeler, M. P. (2015). Innovation management in companies that adopt different the decision-making process. *Revista Gestao*

& Tecnologia-Journal of Management and Technology, *15*(3), 211-244. https://doi.org/10.20397/2177-6652/2015.v15i3.824

Cormican, K., & O'Sullivan, D. (2004). Auditing best practice for effective product innovation management. *Technovation*, *24*(10), 819-829. https://doi.org/10.1016/S0166-4972(03)00013-0

Crowley-Henry, M., O'Connor, E. P., & Suarez-Bilbao, B. (2021). What goes around comes around. Exploring how skilled migrant founder–managers of SMEs recruit and retain international talent. *Journal of Global Mobility: The Home of Expatriate Management Research*, *9*(2), 145-165. https://doi.org/10.1108/JGM-01-2021-0003

De Alwis, A. C., Andrlić, B., & Šostar, M. (2022). The Influence of E-HRM on Modernizing the Role of HRM Context. *Economies*, *10*(8), Art. 8. https://doi.org/10.3390/economies10080181

Della Torre, E., Salimi, M., & Giangreco, A. (2020). Crowding-out or crowding-in? Direct voice, performance-related pay, and organizational innovation in European firms. *Human Resource Management*, *59*(2), 185-199. https://doi.org/10.1002/hrm.21987

Durant, R. F., Girth, A. M., & Johnston, J. M. (2009). American Exceptionalism, Human Resource Management, and the Contract State. *Review of Public Personnel Administration*, *29*(3), 207-229. https://doi.org/10.1177/0734371X09335617

Duvnjak, B., & Kohont, A. (2021). The Role of Sustainable HRM in Sustainable Development. *Sustainability*, *13*(19), 10668. https://doi.org/10.3390/su131910668

Endres, H., Huesig, S., & Pesch, R. (2022). Digital innovation management for entrepreneurial ecosystems: Services and functionalities as drivers of innovation management software adoption. *Review of Managerial Science*, *16*(1), 135-156. https://doi.org/10.1007/s11846-021-00441-4

Farris, G. F. (2007). Research on innovation management and technology transfer in China. *The Journal of Technology Transfer*, *32*(1), 123-126. https://doi.org/10.1007/s10961-006-9003-1

Fueller, J., Hutter, K., Wahl, J., Bilgram, V., & Tekic, Z. (2022). How AI revolutionizes innovation management—Perceptions and implementation preferences of AI-based innovators. *Technological Forecasting and Social Change*, *178*, 121598. https://doi.org/10.1016/j.techfore.2022.121598

Gahan, P., Theilacker, M., Adamovic, M., Choi, D., Harley, B., Healy, J., & Olsen, J. E. (2021). Between fit and flexibility? The benefits of high-performance work practices and leadership capability for innovation outcomes. *Human Resource Management Journal*, *31*(2), 414-437. https://doi.org/10.1111/1748-8583.12316

Giancaspro, M. L., Manuti, A., Lo Presti, A., & De Rosa, A. (2021). Human Resource Management Practices Perception and Career Success: The Mediating Roles of Employability and Extra-Role Behaviors. *Sustainability*, *13*(21), 11834. https://doi.org/10.3390/su132111834

Gilbert, C., De Winne, S., & Sels, L. (2015). Strong HRM processes and line managers' effective HRM

implementation: A balanced view. *Human Resource Management Journal*, *25*(4), 600-616. https://doi.org/10.1111/1748-8583.12088

Greenwood, M. (2013). Ethical Analyses of HRM: A Review and Research Agenda. *Journal of Business Ethics*, *114*(2), 355-366. https://doi.org/10.1007/s10551-012-1354-y

Hauff, S., Alewell, D., & Hansen, N. K. (2014). HRM systems between control and commitment: Occurrence, characteristics and effects on HRM outcomes and firm performance. *Human Resource Management Journal*, *24*(4), 424-441. https://doi.org/10.1111/1748-8583.12054

Hauff, S., Alewell, D., & Katrin Hansen, N. (2017). HRM System Strength and HRM Target Achievement—Toward a Broader Understanding of HRM Processes. *Human Resource Management*, *56*(5), 715-729. https://doi.org/10.1002/hrm.21798

Hronova, S., & Spacek, M. (2021). Sustainable HRM Practices in Corporate Reporting. *Economies*, *9*(2), 75. https://doi.org/10.3390/economies9020075

Huang, J., & He, L. (2021). Perceived HRM practices and organizational citizenship behaviours: A case study of a Chinese high-tech organization. *Personnel Review*, *51*(3), 1085-1099. https://doi.org/10.1108/PR-11-2019-0605

Igartua, J. I., Garrigós, J. A., & Hervas-Oliver, J. L. (2010). How Innovation Management Techniques Support An Open Innovation Strategy. *Research-Technology Management*, *53*(3), 41-52. https://doi.org/10.1080/08956308.2010.11657630

Innes, P., & Wiesner, R. (2012). Beyond HRM intensity: Exploring intra-function HRM clusters in SMEs. *Small Enterprise Research*, *19*(1), 32-51. https://doi.org/10.5172/ser.2012.19.1.32

Islami, X. (2021). How to integrate organizational instruments? The mediation of HRM practices effect on organizational performance by SCM practices. *Production & Manufacturing Research*, *9*(1), 206-240. https://doi.org/10.1080/21693277.2021.1978007

Johannsen, F., Schaller, D., & Klus, M. F. (2021). Value propositions of chatbots to support innovation management processes. *Information Systems and E-Business Management*, *19*(1), 205-246. https://doi.org/10.1007/s10257-020-00487-z

Johnson, B. A. M., Coggburn, J. D., & Llorens, J. J. (2022). Artificial Intelligence and Public Human Resource Management: Questions for Research and Practice. *Public Personnel Management*, *51*(4), 538-562. https://doi.org/10.1177/00910260221126498

Kamau, O., Muathe, S. M. A., & Wainaina, L. (2021). Teachers' Turnover Intentions: Role of Hrm Practices in Public Secondary Schools in Kenya. *Cogent Business & Management*, *8*(1), 1980262. https://doi.org/10.1080/23311975.2021.1980262

Karatepe, S. G., & Arman, S. M. (2019). Türkiye'de eğitimli kadın işsizliğinin temel belirleyicileri ve mevcut istatistiksel görünüm. *Sosyal ve Beşeri Bilimler Dergisi*, *11*(2), 32-47.

Kellner, A., Townsend, K., Loudoun, R., & Wilkinson, A. (2023). High reliability Human Resource Management (HRM): A system for high risk workplaces. *Human*

Resource Management Journal, *33*(1), 170-186. https://doi.org/10.1111/1748-8583.12424

Kidron, A., Tzafrir, S. S., & Meshoulam, I. (2016). The genetic code: HRM internal integration scale. *Management Research: Journal of the Iberoamerican Academy of Management*, *14*(3), 298-316. https://doi.org/10.1108/MRJIAM-07-2015-0603

Krausert, A. (2016). HRM Signals for the Capital Market. *Human Resource Management*, *55*(6), 1025-1040. https://doi.org/10.1002/hrm.21718

Lindström, S., & Janhonen, M. (2021). Interdependent HRM practices as active responses to paradox in Finnish growth enterprises. *Journal of Small Business and Enterprise Development*, *28*(4), 619-639. https://doi.org/10.1108/JSBED-11-2020-0397

Lopes, A. P. V. B. V., Kissimoto, K. O., Salerno, M. S., Carvalho, M. M. de, & Laurindo, F. J. B. (2016). INNOVATION MANAGEMENT: A SYSTEMATIC LITERATURE ANALYSIS OF THE INNOVATION MANAGEMENT EVOLUTION. *Brazilian Journal of Operations & Production Management*, *13*(1), Art. 1. https://doi.org/10.14488/BJOPM.2016.v13.n1.a2

Mazzarol, T., Reboud, S., & Volery, T. (2010). The influence of size, age and growth on innovation management in small firms. *International Journal of Technology Management*, *52*(1-2), 98-117. https://doi.org/10.1504/IJTM.2010.035857

Mazzarol, T., Soutar, G. N., McKeown, T., Reboud, S., Adapa, S., Rice, J., & Clark, D. (2021). Employer and employee perspectives of HRM practices within

SMEs. *Small Enterprise Research*, *28*(3), 247-268. https://doi.org/10.1080/13215906.2021.1989627

Mear, F., & Werner, R. A. (2020). Subsidiarity as secret of success: "Hidden Champion" SMEs and subsidiarity as winning HRM configuration in interdisciplinary case studies. *Employee Relations: The International Journal*, *43*(2), 524-554. https://doi.org/10.1108/ER-03-2020-0141

Miller, D. (2006). Strategic human resource management in department stores: An historical perspective. *Journal of Retailing and Consumer Services*, *13*(2), 99-109. https://doi.org/10.1016/j.jretconser.2005.08.012

Mir, M., & Casadesus, M. (2011). Standardised innovation management systems: A case study of the Spanish Standard UNE 166002:2006. *Innovar-Revista De Ciencias Administrativas Y Sociales*, *21*(40), 171-187.

Mirfakhar, A. S., Trullen, J., & Valverde, M. (2021). How can CEOs influence HRM implementation? Unfolding top management's role in HRM. *The International Journal of Human Resource Management*, *0*(0), 1-30. https://doi.org/10.1080/09585192.2021.1986563

Nagano, M. S., Stefanovitz, J. P., & Vick, T. E. (2014). Characterization of Brazilian Industrial Companies' Processes and Challenges as to Innovation Management. *Rbgn-Revista Brasileira De Gestao De Negocios*, *16*(51), 163-179. https://doi.org/10.7819/rbgn.v16i51.1426

Nawal, A., Shoaib, M., Ur Rehman, A., & Zámečník, R. (2021). HRM Practices and Organizational Performance of Higher Secondary Educational

Institutions: Mediating Role of Service Innovation and Organizational Commitment. *International Journal of Organizational Leadership*, *10*(3), 313-330. https://doi.org/10.33844/ijol.2021.60543

Obedgiu, V. (2017). Human resource management, historical perspectives, evolution and professional development. *Journal of Management Development*, *36*(8), 986-990. https://doi.org/10.1108/JMD-12-2016-0267

Opara, S., & Stanton, P. (2021). Doing the right thing: HRM in the performing arts. *Asia Pacific Journal of Human Resources*, *n/a*(n/a). https://doi.org/10.1111/1744-7941.12314

Ortt, J. R., & Smits, R. (2006). Innovation management: Different approaches to cope with the same trends. *International Journal of Technology Management*, *34*(3-4), 296-318. https://doi.org/10.1504/IJTM.2006.009461

Oyler, J. D., & Golden Pryor, M. (2009). Workplace diversity in the United States: The perspective of Peter Drucker. *Journal of Management History*, *15*(4), 420-451. https://doi.org/10.1108/17511340910987338

Patrickson, M., & Hartmann, L. (2001). Human resource management in Australia - Prospects for the twenty-first century. *International Journal of Manpower*, *22*(3), 198-206. https://doi.org/10.1108/01437720110398248

Paulet, R., Holland, P., & Bratton, A. (2021). Employee Voice: The Missing Factor in Sustainable HRM? *Sustainability*, *13*(17), 9732. https://doi.org/10.3390/su13179732

Pillai, R., & Sivathanu, B. (2021). Measure what matters: Descriptive and predictive metrics of HRM-pathway toward organizational performance. *International Journal of Productivity and Performance Management*, *71*(7), 3009-3029. https://doi.org/10.1108/IJPPM-10-2020-0509

Podolsky, M., & Hackett, R. D. (2021). HRM system situational strength in support of strategy: İts effects on employee attitudes and business unit performance. *The International Journal of Human Resource Management*, *0*(0), 1-34. https://doi.org/10.1080/09585192.2021.2006746

Poon, T. S.-C., & Law, K. K. (2022). Sustainable HRM: An extension of the paradox perspective. *Human Resource Management Review*, *32*(2), 100818. https://doi.org/10.1016/j.hrmr.2020.100818

Pradana, M., Pérez-Luño, A., & Fuentes-Blasco, M. (2020). Innovation as the key to gain performance from absorptive capacity and human capital. *Technology Analysis & Strategic Management*, *32*(7), 822-834. https://doi.org/10.1080/09537325.2020.1714578

Ratten, V., Ferreira, J. J., & Fernandes, C. I. (2017). Innovation management—Current trends and future directions. *International Journal of Innovation and Learning*, *22*(2), 135-155. https://doi.org/10.1504/IJIL.2017.085916

Richards, J., & Sang, K. (2021). Socially irresponsible human resource management? Conceptualising HRM practice and philosophy in relation to in-work poverty in the UK. *The International Journal of Human*

Resource Management, *32*(10), 2185-2212. https://doi.org/10.1080/09585192.2019.1579249

Riedl, C., May, N., Finzen, J., Stathel, S., Kaufman, V., & Krcmar, H. (2009). An Idea Ontology for Innovation Management. *International Journal on Semantic Web and Information Systems*, *5*(4), 1-18. https://doi.org/10.4018/jswis.2009100101

Rodríguez, J. (2010). Employment Relations in Chile: Evidence of HRM Practices. *Relations industrielles / Industrial Relations*, *65*(3), 424-446. https://doi.org/10.7202/044890ar

Rodríguez-Ruiz, Ó. (2014). The history of human resource management in Spain: An autocratic legacy beyond the waves of rational and normative control. *Management & Organizational History*, *9*(3), 256-271. https://doi.org/10.1080/17449359.2013.878251

Rothwell, R. (1994). Towards the Fifth-generation Innovation Process. *International Marketing Review*, *11*(1), 7-31. https://doi.org/10.1108/02651339410057491

Sadi, B., & Karatepe, S. G. (2021). Eğitimli kadın istihdamının sorunlarına yönelik bir araştırma. *İstanbul Kent Üniversitesi İnsan ve Toplum Bilimleri Dergisi*, *2*(2), 21-50.

Salminen, H., von Bonsdorff, M. E., McPhee, D., & Heilmann, P. (2021). The extended late career phase – examining senior nursing professionals. *Qualitative Research in Organizations and Management: An International Journal*, *17*(2), 183-200. https://doi.org/10.1108/QROM-10-2020-2051

Sarvaiya, H., & Arrowsmith, J. (2021). Exploring the context and interface of corporate social responsibility and HRM. *Asia Pacific Journal of Human Resources*, *n/a*(n/a). https://doi.org/10.1111/1744-7941.12316

Schewe, G. (1994). Successful innovation management: An integrative perspective. *Journal of Engineering and Technology Management*, *11*(1), 25-53. https://doi.org/10.1016/0923-4748(94)90023-X

Sharma, E., & Ahmad, J. (2022). Technology adoption model for HRM practices. *International Journal of Technology Enhanced Learning*, *14*(1), 101-124.

Singh, S. K., Mazzucchelli, A., Vessal, S. R., & Solidoro, A. (2021). Knowledge-based HRM practices and innovation performance: Role of social capital and knowledge sharing. *Journal of International Management*, *27*(1), 100830. https://doi.org/10.1016/j.intman.2021.100830

Song, J.-W. (2021). How MNE subsidiaries transfer HRM practices in distant environments: A tale of two IKEA subsidiaries. *Journal of International Management*, *27*(2), 100850. https://doi.org/10.1016/j.intman.2021.100850

Strohmeier, S., & Kabst, R. (2014). Configurations of e-HRM – an empirical exploration. *Employee Relations*, *36*(4), 333-353. https://doi.org/10.1108/ER-07-2013-0082

Talukdar, A., & Ganguly, A. (2021). A dark side of e-HRM: Mediating role of HR service delivery and HR socialization on HR effectiveness. *International Journal of Manpower*, *43*(1), 116-147. https://doi.org/10.1108/IJM-01-2021-0038

Tkotz, A., Munck, J. C., & Wald, A. E. (2018). Innovation management control: Bibliometric analysis of its emergence and evolution as a research field. *International Journal of Innovation Management*, *22*(03), 1850031. https://doi.org/10.1142/S1363919618500317

Trocin, C., Hovland, I. V., Mikalef, P., & Dremel, C. (2021). How Artificial Intelligence affords digital innovation: A cross-case analysis of Scandinavian companies. *Technological Forecasting and Social Change*, *173*, 121081. https://doi.org/10.1016/j.techfore.2021.121081

Ueno, A. (2012). Which HRM practices contribute to service culture? *Total Quality Management & Business Excellence*, *23*(11-12), 1227-1239. https://doi.org/10.1080/14783363.2012.733255

Van Buren, H. J., & Greenwood, M. (2013). Ethics and HRM Education. *Journal of Academic Ethics*, *11*(1), 1-15. https://doi.org/10.1007/s10805-012-9174-3

Xiao, Y. (2017). A fast algorithm for two-dimensional Kolmogorov–Smirnov two sample tests. *Computational Statistics & Data Analysis*, *105*, 53-58. https://doi.org/10.1016/j.csda.2016.07.014

Xu, Q., Chen, J., Xie, Z., Liu, J., Zheng, G., & Wang, Y. (2007). Total Innovation Management: A novel paradigm of innovation management in the 21st century. *The Journal of Technology Transfer*, *32*(1), 9-25. https://doi.org/10.1007/s10961-006-9007-x

Yan, J., & Hu, W. (2021). Environmentally specific transformational leadership and green product development performance: The role of a green HRM

system. *International Journal of Manpower*, *43*(3), 639-659. https://doi.org/10.1108/IJM-05-2020-0223

Zhou, Y., Cheng, Y., Zou, Y., & Liu, G. (2022). e-HRM: A meta-analysis of the antecedents, consequences, and cross-national moderators. *Human Resource Management Review*, *32*(4), 100862. https://doi.org/10.1016/j.hrmr.2021.100862

Zhou, Y., Fan, X., & Son, J. (2019). How and when matter: Exploring the interaction effects of high-performance work systems, employee participation, and human capital on organizational innovation. *Human Resource Management*, *58*(3), 253-268. https://doi.org/10.1002/hrm.21950

Zhu, C. J., Zhang, M., & Shen, J. (2012). Paternalistic and transactional HRM: The nature and transformation of HRM in contemporary China. *The International Journal of Human Resource Management*, *23*(19), 3964-3982. https://doi.org/10.1080/09585192.2012.655761

İŞLETME VE EKONOMİ ALANINDA
GÜNCEL ÇALIŞMALAR
CURRENT STUDIES IN BUSINESS AND ECONOMY

Editör
Doç. Dr. Mehmet ŞAHİN

EĞİTİM
yayınevi

İŞLETME VE EKONOMİ ALANINDA GÜNCEL ÇALIŞMALAR

CURRENT STUDIES IN BUSINESS AND ECONOMY

Editör: Doç. Dr. Mehmet Şahin

Genel Yayın Yönetmeni: Yusuf Ziya Aydoğan (yza@egitimyayinevi.com)
Genel Yayın Koordinatörü: Yusuf Yavuz (yusufyavuz@egitimyayinevi.com)
Sayfa Tasarımı: Eğitim Yayınevi Grafik Birimi
Kapak Tasarımı: Eğitim Yayınevi Grafik Birimi

T.C. Kültür ve Turizm Bakanlığı
Yayıncı Sertifika No: 47830

E-ISBN: 978-625-6382-79-4
1. Baskı, Aralık 2022

Kütüphane Kimlik Kartı

İŞLETME VE EKONOMİ ALANINDA GÜNCEL ÇALIŞMALAR

CURRENT STUDIES IN BUSINESS AND ECONOMY

Editör: Doç. Dr. Mehmet Şahin
101 s., 165x240 mm
Kaynakça var, dizin yok.
E-ISBN: 978-625-6382-79-4

Copyright © Bu kitabın Türkiye'deki her türlü yayın hakkı Eğitim Yayınevi'ne aittir. Bütün hakları saklıdır. Kitabın tamamı veya bir kısmı 5846 sayılı yasanın hükümlerine göre kitabı yayımlayan firmanın ve yazarlarının önceden izni olmadan elektronik/mekanik yolla, fotokopi yoluyla ya da herhangi bir kayıt sistemi ile çoğaltılamaz, yayımlanamaz.

EĞİTİM
yayınevi

Yayınevi Türkiye Ofis: İstanbul: Eğitim Yayınevi Tic. Ltd. Şti., Atakent mah. Yasemen sok. No: 4/B, Ümraniye, İstanbul, Türkiye

Konya: Eğitim Yayınevi Tic. Ltd. Şti., Fevzi Çakmak Mah. 10721 Sok. B Blok, No: 16/B, Safakent, Karatay, Konya, Türkiye
+90 332 351 92 85, +90 533 151 50 42, 0 332 502 50 42
bilgi@egitimyayinevi.com

Yayınevi Amerika Ofis: New York: Egitim Publishing Group, Inc.
P.O. Box 768/Armonk, New York, 10504-0768, United States of America
americaoffice@egitimyayinevi.com

Lojistik ve Sevkiyat Merkezi: Kitapmatik Lojistik ve Sevkiyat Merkezi, Fevzi Çakmak Mah. 10721 Sok. B Blok, No: 16/B, Safakent, Karatay, Konya, Türkiye
sevkiyat@egitimyayinevi.com

Kitabevi Şubesi: Eğitim Kitabevi, Şükran mah. Rampalı 121, Meram, Konya, Türkiye
+90 332 499 90 00
bilgi@egitimkitabevi.com

İnternet Satış: www.kitapmatik.com.tr
+90 537 512 43 00
bilgi@kitapmatik.com.tr

kitapmatik
ilk okuyan siz olun
internetteki kitapçınız

KAYNAKÇA

Altın, F. G., Tunca, M. Z. ve Ömürbek, N. (2020). Entropi temelli SAW ve ARAS yöntemleri ile NATO ülkeleri askeri güçlerinin sıralanması, *Alanya Akademik Bakış Dergisi*, 4(3), ss.731-753.

Kazan, E. and Ozdemir, O. (2014). Financial performence assesment of large scale conglomerates via TOPSIS and CRITIC methods, *International Journal of Management and Sustainability*, 3(4), pp.203-224.

Koç, N. and Uysal, F. (2017). Reverse logistics and application of ARAS method, *Journal of Management, Marketing and Logistics*, 4(2), pp.178-185.

Madić, M., and Radovanović, M. (2015). Ranking of some most commonly used non-traditional machining processes using Rov and Critic methods, *Upb Sci. Bull., Series D*, 77(2), pp.193-204.

Mihajloviç, J., Rajkoviç, P., Petroviç, G.and Ciriç, D. (2019). the selection of the logistics distribution fruit center location based on MCDM methodolgy in Southern and Eastern Region in Serbia, *Operational Research in Engineering Sciences: Theory and Application,* 2(2), pp.72-85.

Nguyen, T. K. L., Le, H. N., Ngo, V. H. and Hoang, B. A. (2020). CRITIC Method and Grey System Theory in the study of global electric cars, *World Electric Vehicle Journal,* 11(79), pp.1-15.

Steviç, Z., Vasileviç, M. and Sremaç, S. (2016, June 16-19). Fuzzy AHP and ARAS model for decision making in logistics [Paper presentation]. 6th International Conference "Economics and Management-Based on New Technolgies" Vrnjacka Banja, Serbia.

Tabak, Ç., Yıldız, K. and Yerlikaya, M. A. (2019). Logistic location selection with Critic-Ahp and Vikor ıntegrated approach, *Data Science and Applications*, 2(1), pp.21-25.

Ulutaş and Karaköy (2019). An analysis of the logistics performance ındex of EU countries with an ıntagrated MCDM model, *Economics and Business Review*, 5(19), pp.49-69.

Yıldırım, B. F. (2014). *Gri İlişkisel Analiz, Cok Kriterli Karar Verme Yontemleri*. 1. Baskı, Bursa: Dora Yayıncılık.

Zak, J. and Weglinski, S. (2014). The selection of the logistics center location based on MCDM/A methodolgy, *Transportation Research Procedia*, 3, pp.555-564.

Zavadskas, E. K. and Turskis, Z. A. (2010). New Additive Ratio Assessment (ARAS) method in multicriteria decisionmaking, *Technol Econ Dev Econ.,* 16(2), pp.159-172.

yakalamaya imkan tanıması ve organizasyonda hem zaman, hem emek tasarrufu sağlamasının yanında kurumsallaşma konusuna da önemli destek sağlaması nedeniyle yönetim bilgi sistemlerinin giderek önemi artmaktadır.

KAYNAKÇA

Altunışık, R., Dalay, İ., ve Coşkun, R. (Eds.). (2002). *Stratejik Boyutuyla Modern Yönetim Yaklaşımları*. İstanbul: Beta Basım Yayın

Anameriç, H. (2005). Yönetim Bilgi Sistemlerinin Yönetim Fonksiyonları Üzerine Etkisi. *Ankara Üniversitesi Dil ve Tarih-Coğrafya Fakültesi Dergisi, 2*(45).

Berberler, R. (2010). *Bilgi Toplumuna Geçiş Sürecinde Türkiye Bir Kamu Kurumunda Bilgi Teknolojileri Kullanımına İlişkin Bir Araştırma.* (Yüksek Lisans Tezi), Celal Bayar Üniversitesi, Sosyal Bilimler Enstitüsü İşletme Anabilim Dalı, Manisa.

Canbaz, S. (2014). *Kobi'lerde Stratejik Planlama Ve Karar Alma Sürecinde Yönetim Bilgi Sistemlerinin Rolü Ve Önemi: Edirne'de Bir Araştırma.* (Doktora Tezi), Trakya Üniversitesi, Sosyal Bilimler Enstitüsü İşletme Anabilim Dalı, Edirne.

Cooper, C. (2005). Knowledge Management And Tourısm. *Annals of Tourism Research, 33*, 47-64.

Çürük, S. (2007). *İşletmelerde Karar Verme Sürecinin Etkinliği Bakımından Yönetim Bilgi Sistemlerinin Rolü: Teorik ve Uygulamalı Bir Çalışma* (Yüksek Lisans Tezi), Selçuk Üniversitesi Sosyal Bilimler Enstitüsü İşletme Ana Bilim Dalı Yönetim ve Organizasyon Bilim Dalı, Konya.

Dirlik, S. (2008). *Yönetim Bilişim Sistemlerinin Örgüt Yapısına ve Karar Vermeye Etkisi: Çoklu Örnek Olay Araştırması.* (Yüksek Lisans Tezi

), Muğla Üniversitesi Sosyal Bilimler Enstitüsü İşletme Anabilim Dalı, Muğla.

Elbistanlıoğlu, B. (2011). *Yönetim Bilgi Sistemlerinin Stratejik Önemi; Dört Ve Beş Yıldızlı Otel İşletmeleri Üzerine Bir Araştırma.* (Yüksek Lisans Tezi), Çanakkale On Sekiz Mart Üniversitesi Sosyal Bilimler Enstitüsü Turizm İşletmeciliği Ana Bilim Dalı Otel İşletmelerinde, Çanakkale.

Gökçen, H. (2006). *Yönetim Bilgi Sistemleri*. Ankara: Palmiye Yayıncılık.

Gökçen, H. (2007). *Yönetim Bilgi Sistemleri Analiz ve Tasarım Perspektifi*. Ankara: Palme Yayıncılık.

Gülenç, M. (2011). *Yönetim Bilgi Sistemlerinin, Yönetimin Etkinliği Ve Verimliliğine Etkisi (E-Okul Örneği).* (Yüksek Lisans Tezi), Dumlupınar Üniversitesi, Sosyal Bilimler Enstitüsü ,İşletme Anabilim Dalı, Kütahya.

İnce, M. (2013). *Küçük ve Orta Ölçekli Konaklama İşletmelerinde Bilgi Teknolojilerinin Yeri Ve Rekabet Gücüne Etkisi Karabük Örneği.* (Yüksek Lisans Tezi), Karabük Üniversitesi Sosyal Bilimler Enstitüsü İşletme Anabilim Dalı, Karabük.

Kelkar, S. A. (2006); Management Information Systems: A Concise Study, New Delhi: Prentice-Hall of India.

Küçük, N. (2009). *Yönetim Bilişim Sistemlerinin Kariyer Yönetimi Üzerine Etkileri.* (Yüksek Lisans Tezi), Gebze Yüksek Teknoloji Enstitüsü, Sosyal Bilimler Enstitüsü İşletme Anabilim Dalı, Gebze.

Lee, C. C., ve Yang, J. (2000). Knowledge Value Chain. *Journal Of Management Development, 19*, 783-793.

Mucuk, İ. (2005). *Modern İşletmecilik* (15.Baskı). İstanbul: Türkmen Kitabevi.

Onursoy, A. (1999). *Yönetim Bilgi Sistemleri ve Yönetim Kararlarında Karar Destek Bilgi Sisteminin Arastırılması.* (Yüksek Lisans Tezi), Anadolu Üniversitesi Sosyal Bilimler Enstitüsü, Eskişehir.

Öğüt, A. (2009). *Bilgi Çağında Yönetim* (4. Baskı). Konya: Çizgi Kitabevi.

Özbakış, O. (2009). *İşletmelerde Yönetim Bilgi Sistemleri Uygulamaları.* (Yüksek Lİsans Tezi), Yıldız Teknik Üniversitesi Fen Bilimleri Enstitüsü Matematik Mühendisliği Anabilim Dalı Matematik Mühendisliği Programı, İstanbul

Polat, N. (2007). Yönetim Bilgi Sistemi ve Sayıştayda Yürütülen Çalışmalar *Sayıştay Dergisi, 65*(Özel), 187-198.

Pusuluk, S. (2010). *Eğitim Sektöründe Yönetim Bilgi Sistemlerinin Kullanımı: Büro Yönetimi ve Sekreterlik Eğitimi Veren Meslek Yüksek Okulları Üzerinde Bir Alan Araştırması.* Gazi Üniversitesi, Eğitim Bilimleri Enstitüsü Büro Yönetimi Eğitimi Anabilim Dalı, Ankara

Soysal, N. (2006). *Yönetim Bilgi Sistemlerinin Okul Yöneticilerinin Performansları Üzerindeki Etkileri.* Trakya Üniversitesi Sosyal Bilimler Enstitüsü, Edirne.

Schultheis, R., Sumner ,M., "Management Information Systems: The Manager's View", McGraw-Hill, New York. , 1998

Şahin, A. (2006). *Yönetim Bilgi Sistemleri.* (Yüksek Lisans Tezi), Süleyman Demirel Üniversitesi, Sosyal Bilimler Enstitüsü Kamu Yönetimi Anabilim Dalı Yönetim Bilgi Sistemleri, Isparta.

Şimşek, Ş. M., ve Çelik, A. (2012). *Yönetim ve Organizasyon* (14. Baskı). Konya: Eğitim Kitabevi.

Tutar, H. (2006). *Yönetim Bilgi Sistemi*. Seçkin Yayıncılık: Ankara.

Uygur, A., ve Göral, R. (2003). Ofis Otomasyon Teknolojilerinin Evrimi ve Yeni İş Dünyası Üzerindeki Etkileri. *Ticaret ve Turizm Eğitim Fakültesi Dergisi, 2*, 169-179.

Uysal, D. Y. (2009). *Bilgi Teknolojileri Yatırımları, Bilgi Teknolojileri Performansı Ve Karar Verme İlişkisi Üzerine Bir Araştırma.* (Yüksek Lisans Tezi), İstanbul Üniversitesi, Sosyal Bilimler Enstitüsü İşletme Anabilim Dalı İşletme Yönetimi ve Organizasyon Bilim Dalı, İstanbul.

Yozgat, U. (1998). *Yönetim Bilişim Sistemleri*. İstanbul: Beta Yayınları.

KAYNAKÇA

Aigner, D., Lovell, C. K. ve Schmidt, P. (1977). Formulation and Estimation of Stochastic Frontier Production Function Models. *Journal of econometrics, 6*(1), 21-37.

Aigner, D. J. ve Chu, S.-f. (1968). On Estimating the Industry Production Function. *The American Economic Review, 58*(4), 826-839.

Akinwumi, A. ve Djato, K. (1996). Farm Size Relative Efficiency and Agrarian Policy in Cote d'Ivoire: Profit Function Analysis of Rice Farms. Cote d'Ivoire. *Agricultural Economics*, 30-39.

Ali, M. ve Flinn, J. C. (1989). Profit Efficiency Among Basmati Rice Producers in Pakistan Punjab. *American journal of agricultural economics, 71*(2), 303-310.

Aykut, T. (2002). Verimlilik ve Üretkenlik Üzerine Düşünceler. *Öneri Dergisi, 5*(17), 31-34.

Bakırcı, F. (2006). Sektörel Bazda Bir Etkinlik Ölçümü: VZA İle Bir Analiz. *Atatürk Üniversitesi İktisadi ve İdari Bilimler Dergisi, 20*(2), 199-217.

Bartuševičienė, I. ve Šakalytė, E. (2013). Organizational assessment: effectiveness vs. efficiency. *Social Transformations in Contemporary Society, 1*(1), 45-53.

Battese, G. E. ve Coelli, T. J. (1995). A Model for Technical İnefficiency Effects in a Stochastic Frontier Production Function for Panel Data. *Empirical economics, 20*(2), 325-332.

Battese, G. E. ve Corra, G. S. (1977). Estimation of a Production Frontier Model: With Application to the Pastoral Zone of Eastern Australia. *Australian journal of agricultural economics, 21*(3), 169-179.

Bauer, P. W. (1990). Recent Developments in the Econometric Estimation of Frontiers. *Journal of econometrics, 46*(1-2), 39-56.

Bikker, J. A. ve Bos, J. W. (2008). *Bank Performance: A theoretical and empirical framework for the analysis of profitability, competition and efficiency*: Routledge.

Charnes, A., Cooper, W., Lewin, A. Y. ve Seiford, L. M. (1997). Data envelopment analysis theory, methodology and applications. *Journal of the Operational Research society, 48*(3), 332-333.

Charnes, A., Cooper, W. W. ve Rhodes, E. (1978). Measuring the efficiency of decision making units. *European journal of operational research, 2*(6), 429-444.

Coelli, T. J., Rao, D. S. P., O'Donnell, C. J. ve Battese, G. E. (2005). *An introduction to efficiency and productivity analysis*: springer science & business media.

Cooper, W. W., Seiford, L. M. ve Tone, K. (2007). A Comprehensive Text with Models, Applications, References and DEA Solver Software. *Data Envelopment Anal*.

Çağlar, A. (2003). Veri zarflama analizi ile belediyelerin etkinlik ölçümü. *Hacettepe Üniversitesi Fen Bilimleri Enstitüsü, Yayımlanmamış Doktora Tezi, Ankara*.

Debreu, G. (1951). The coefficient of resource utilization. *Econometrica: Journal of the Econometric Society*, 273-292.

Demiray, A. ve Tunçez, A. (2018). Avrupa Birliği ve Türkiye'de Elektrik Üretiminde Yenilenebilir Kaynakların Durumu. *Selçuk Üniversitesi Akşehir Meslek Yüksekokulu Sosyal Bilimler Dergisi, 2 (9)*.

Demirel, O. (2014). *Türkiye'de bankacılık sektöründe pazar gücü araştırması.* Süleyman Demirel Üniversitesi Sosyal Bilimler Enstitüsü.

Diewert, E. ve Lawrence, D. (1999). *Measuring New Zealand's productivity*. Retrieved from:

Färe, R., Grosskopf, S. ve Lovell, C. K. (1985). *The measurement of efficiency of production* (Vol. 6): Springer Science & Business Media.

Farrell, M. J. (1957). The measurement of productive efficiency. *Journal of the Royal Statistical Society: Series A (General), 120*(3), 253-281.

Hatırlı, S. A., Öztürk, E. ve Aktaş, R. A. (2008). Türkiye Fındık Tarımında Kar Etkinliğinin ve Dünya Piyasalarında Pazar Gücünün Araştırılması. *TÜBİTAK TOVAG Araştırma Projesi, Proje No: 1040542*.

Koopmans, T. C. (1951). Efficient allocation of resources. *Econometrica: Journal of the Econometric Society*, 455-465.

Kök, R. ve Deliktaş, E. (2003). *Endüstri İktisadında Verimlilik Ölçme ve Strateji Geliştirme Teknikleri*. İzmir: Dokuz Eylül Yayınları.

Kumbhakar, S. C., Ghosh, S. ve McGuckin, J. T. (1991). A generalized production frontier approach for estimating determinants of inefficiency in US dairy farms. *Journal of Business & Economic Statistics, 9*(3), 279-286.

Kumbhakar, S. C. ve Lovell, C. K. (2003). *Stochastic frontier analysis*: Cambridge university press.

Lau, L. J. ve Yotopoulos, P. A. (1971). A test for relative efficiency and application to Indian agriculture. *The American Economic Review, 61*(1), 94-109.

Low, J. (2000). The value creation index. *Journal of intellectual capital, 1*(3), 252-262.

Meeusen, W. ve van Den Broeck, J. (1977). Efficiency estimation from Cobb-Douglas production functions with composed error. *International economic review*, 435-444.

Mouzas, S. (2006). Efficiency versus effectiveness in business networks. *Journal of business research, 59*(10-11), 1124-1132.

Özden, A. (2010). Günümüzde etkinlik kavramı ve ölçüm metotları. *Türkiye IX. Tarım Ekonomisi Kongresi*, 22-24.

Perman, R. (1991). Cointegration: an introduction to the literature. *Journal of Economic Studies*.

Rao, D. ve Coelli, T. J. (1998). A cross-country analysis of GDP growth catch-up and convergence in productivity and inequality. *Centre for Efficiency and Productivity Analysis (CEPA) Working Paper No. 5, 98*.

Roll, Y., Golany, B. ve Seroussy, D. (1989). Measuring the efficiency of maintenance units in the Israeli Air Force. *European Journal of Operational Research, 43*(2), 136-142.

Sharif, N. R. ve Dar, A. A. (1996). An empirical study of the patterns and sources of technical inefficiency in traditional and HYV rice cultivation in Bangladesh. *The Journal of Development Studies, 32*(4), 612-629.

Şahin, M. ve Erer, B. (2019). *Akademisyenlerin İş Tatmin Düzeylerinin Demografik Özelliklere Göre İncelenmesi.* 3. Uluslararası Akdeniz Sempozyumu, Mersin 31 Ekim-2 Kasım 2019

Tarım, A. (2001). Verı Zarflama Analizi: Matematiksel Yabanıl Göreli Etkinlik Olçüm Yaklaşımı. *Ankara Üniversitesi SBF Dergisi, 56*(04).

Tunçez, H. A. ve Demiray, A. (2017). *Adli Muhasebe ve Adli Muhasebecilik Mesleği*. Uluslararası Ekonomi Yönetimi ve Pazar Araştırmaları Kongresi, Kocaeli.

Wang, J., Cramer, G. L. ve Wailes, E. J. (1996). Production efficiency of Chinese agriculture: evidence from rural household survey data. *Agricultural economics, 15*(1), 17-28.

Zheng, W., Yang, B. ve McLean, G. N. (2010). Linking organizational culture, structure, strategy, and organizational effectiveness: Mediating role of knowledge management. *Journal of business research, 63*(7), 763-771.

REFERENCES

Bygren, K. (2016). The digitalization ımpact on accounting firms business models, master of science thesis, KTH Industrial Engineering and Management Stockholm, Sweden.

Dursun, G. D., Ektik, D. and Tutcu, B. (2019). Mesleğin dijitalleşmesi: muhasebe 4.0. Avrasya Sosyal ve Ekonomi Araştırmaları Dergisi, 6(6), 263-271.

Ersöz, B. and Özmen, M. (2020), Dijitalleşme ve bilişim teknolojilerinin çalışanlar üzerindeki etkileri, AJIT-e: Bilişim Teknolojileri Online Dergisi, 42, 170-179.

Geerts, G. L., Graham, L. E., Mauldin, E. G., McCarthy, W. E. and Richardson, V. J. (2013). Integrating information technology into accounting research and practice. Accounting Horizons, 27(4), 815–840.

Gönen, S. and Rasgen, M. (2019). Endüstri 4.0 ve muhasebenin dijital dönüşümü. Manas Sosyal Araştırmalar Dergisi, 8(3), 2898-2917.

Hofmann, E. and Rüsch, M. (2017). Industry 4.0 and the current status as well as future prospects on logistics. Computers in İndustry, 89, 23-34.

Hunton, J. E. (2002). The impact of digital technology on accounting behavioral research. Advances in Accounting Behavioral Research, 5, 3-17.

Klein, M., (2020). İşletmelerin dijital dönüşüm senaryoları - kavramsal bir model önerisi. Elektronik Sosyal Bilimler Dergisi, 19(74), 997-1019.

Mert, H., Güner, M. and Duyar, G. (2022). Dijitalleşme sürecinin gelişimi ve muhasebe uygulamalarına etkileri yönünden İstanbul ilinde SMMM'ler üzerinde bir araştırma, Muhasebe ve Denetime Bakış, 66, 195-218.

Pusmaz, T. and Özulucan, A. (2021). Muhasebe meslek mensuplarının dijital muhasebe okuryazarlık düzeylerinin tespiti üzerine kayseri ve niğde illerinde bir araştırma. Ömer Halisdemir Üniversitesi İktisadi ve İdari Bilimler Fakültesi Dergisi, 14(4) 1431-1452.

Soudani, S. N. (2012). The usefulness of an accounting information system for effective organizational performance. International Journal of Economics and Finance, 4(5), 136-145.

Şeker, Y. and Hoş, S. (2021). Muhasebe meslek mensuplarının dijital muhasebe uygulamalarını kullanımlarına ilişkin bir araştırma, Anadolu Üniversitesi Sosyal Bilimler Dergisi, 21(4), 953, 972.

Tekbaş, İ. (2019). Muhasebenin dijital dönüşümü ve malı mühendislik. İstanbul: Hümanist Kitap Yayıncılık

Tekbaş, İ., Kurnaz, E., and Azaltun, M. (2018). Dijital muhasebe okuryazarlığı: muhasebe meslek mensupları üzerine bir araştırma, 5 th International Congress on Accounting and

Tunçez H. A., Demiray A., Ateş, A. and Tarınç A. (2017). Turizm İşletmelerinde Hasılat Standartı Tms 18 Kapsamında Hizmet Satışında Hasılat, 2. Uluslararası Ekonomi Yönetimi Ve Pazar Araştırmaları Kongresi, 24-25 Mart 2017, Kocaeli.

REFERENCES

Allen N.J.&Meyer J.P., (1990). "The Measurement and Antecedents of Affective, Continuance and Normative Commitment to the Organization", Journal of occupational and organizational psychology, Cilt:63, Sayı:1, s.1-8.

Aslan, Z. &Özkoç, A. G., (2015). Örgütsel Adalet, D. Küçükaltan, Tükeltürk, Ş. A. ve Gürkan, G. Ç(Editör). Örgütsel Davranışta Güncel Konular, Ankara: Detay Yayıncılık

Becker, H., (1960). "Notes on the Concept of Commitment", The American Journal of Sociology, Vol.66, No.1, s.32–40

Cohen-Charash, Y. &Spector, P. E., (2001). The role of justice in organizations: A meta analysis, Organizational behavior and humandecision processes, 86 (2), 278-321

Eberlin, R. J. &Tatum, B. C. (2008). Making Just Decisions: Organizational Justice, Decision Making, And Leadership. Management Decision, 46, 310-329.

Greenberg, J., (1990). Organizational justice: Yesterday, today, and tomorrow, Journal of management, 16 (2), 399-432

Güney, S. (2015). Örgütsel Davranış (3. Basım), Ankara: Nobel Akademik Yayıncılık.

İmamoğlu, G. (2011). İlköğretim Okulu Öğretmenlerinin Örgütsel Bağlılık Düzeyleri Ve Örgütsel Adalet Algıları Arasındaki İlişki. Gazi Üniversitesi, Eğitim Bilimleri Enstitüsü, Eğitim Bilimleri Ana Bilim Dalı, Eğitim Yönetimi Ve Denetimi Bilim Dalı, Yüksek Lisans Tezi, 29-30.

İşcan, Ö. F. &Naktiyok, A., (2004). Çalışanların örgütsel bağdaşımlarının belirleyicileri olarak örgütsel bağlılık ve örgütsel adalet algıları, Ankara Üniversitesi Siyasal Bilgiler Fakültesi Dergisi, 59 (1), 181-201.

İşcan, Ö.F. & Sayın, U. (2010). "Örgütsel Adalet, İş Tatmini ve Örgütsel Güven Arasındaki İlişki", Atatürk Üniversitesi İktisadi ve İdari Bilimler Dergisi, 24(4), 195-216.

Kaya, H. (2008). Kamu ve Özel Sektör Kuruluşlarının Örgütsel Kültürünün Analizi ve Kurum Kültürünün Çalışanların Örgütsel Bağlılığına Etkisi: Görgül Bir Araştırma. Maliye Dergisi (155), 119-142.

Konovsky, M. A. (2000). Understanding procedural justice and its impact on business organizations, Journal of management, 26 (3), 489-511.

Luthans, F. (1997). Organizational Behavior. New York: McGraw-Hill.

Meyer, J. P.,&Allen, N. J. (1984). Testingthe" side-bet theory" of organizational commitment: Some methodological considerations. *Journal of appliedpsychology*, *69*(3), 372.

Moorman, R. H., (1991). Relationshipbetweenorganizational justice and organizational citizenship behaviors: Do fairnessperceptionsinfluenceemployeecitizenship?,Journal of appliedpsychology, 76 (6), 845.

Niehoff B. P. ve Moorman, R. H. (1993). Justice as a Mediator of theRelationshipBetweenMethods of MonitoringOrganizationalCitizenshipBehavior. *Academy of Management Journal,* 36 (3), 527-556.

Özdamar, K. (2002). *Paket Programlar ile İstatistiksel Veri Analizi*. Eskişehir: Kaan Kitabevi.

Topaloğlu, M., Koç, H. ve Yavuz, E. (2008). "Öğretmenlerin Örgütsel Bağlılığının Bazı Temel Faktörler Acısından Analizi", Kamu-İş, 9(4).

Tunçez H., A., Demiray A., Alkan A., T., (2018). The Importance Of Globalization In International Accounting Standards Education, XV. European Conference on Social and Behavioral Sciences, 1-3 Şubat 2018, Kusadası.

Yalçın, A.,& İplik, F. N. (2005). Beş Yıldızlı Otellerde Çalışanların Demografik Özellikleri ile Örgütsel Bağlılıkları Arasındaki İlişkiyi Belirlemeye Yönelik Bir Araştırma: Adana İli Örneği. Çukurova Üniversitesi Sosyal Bilimler Enstitüsü Dergisi, 14(1), 395-412.

REFERENCES

Aydın, İ. (2002). Yönetsel, Mesleki ve Örgütsel Etik, Pegem Akademi Yayıncılık, Ankara.

Baskan, T. D. (2019). Uluslararası Eğitim Standartlarının (IES) Genel Çerçevede Değerlendirilmesi ve Ülkemizde Etkinliğinin Tartışılması, Journal of International Management, Educational and Economics Perspectives. 7(2): 178-186.

Brinkmann, J. (2002). Business And Marketing Ethics As Professional Ethics. Concepts, Approaches And Typologies, *Journal of Business Ethics*, *41*(1-2), 159-177.

Çetinoğlu, T. (2019). Muhasebe Meslek Mensuplarının Etik Eğitimi Algıları: Kütahya'da Bir Araştırma, Journal of Current Researches on Social Sciences, 9 (1), 143-164.

Hatcher, T. (2004). Environmental Ethics As An Alternative For Evaluation Theory İn For-Profit Business Contexts, Evaluation And Program Planning, 27(3), 357–363.

International Federation of Accountants (IFAC), www.ifac.org. Erişim Tarihi: 07.06.2022.

IAESB, 2019 Handbook of International Education Pronouncements. https://www.iaesb.org, Erişim Tarihi: 09/05/2022).

Kızılyalçın, A. (2020). Türkiye'deki Üniversitelerde Bulunan İşletme Bölümleri Ders Programlarının Uluslararası Muhasebe Eğitim Standardı UMES-2 Bağlamında İncelenmesi Ve Uyumlaştırılması, Muhasebe ve Finansman Dergisi. (85), 129-152.

Kutlu, H. A. (2008). Muhasebe Meslek Mensupları ve Çalışanlarının Etik İkilemleri: Kars ve Erzurum İllerinde Bir Araştırma. Ankara Üniversitesi SBF Dergisi, 63(02), 143-170.

Kutlu, H. A. (2011). Muhasebe Meslek Ahlakı, Nobel Yayıncılık, Ankara.

McPeak, D., Pincus, K. V. ve Sundem, G. L. (2012). The International AccountingEducation Standards Board: Influencing Global Accounting Education. Accounting Education, 27(3), 743-750.

Okan Gökten, P. ve Gökten, S. (2016). Uluslararası Eğitim Standartlarına Genel Bakış: Geçerliğinin Türkiye Açısından Değerlendirilmesi, Gazi Üniversitesi Sosyal Bilimler Dergisi, 3(6), 49-66.

Önal, S., ve Gürbüz, İ. S. (2018). Muhasebede Etik İlkeler ve Mersin İlinde Bir Uygulama, Journal of Accounting, Finance and Auditing Studies, 4(3), 258-273.

Şahin, Ş. ve Akın, O. (2018). Muhasebe Meslek Mensupları ve Muhasebe Dersi Alan Öğrencilerin Ahlaki Gelişim ve Etik ile İlgili Tutumlarının Karşılaştırmalı Olarak İncelenmesi, Mehmet Akif Ersoy Üniversitesi Sosyal Bilimler Enstitüsü Dergisi, 10(25), 397-420.

Tosunoğlu, B., Cengiz, S. ve Anadolu, Z., (2018). Uluslararası Muhasebe Eğitimi Standartları Kapsamında Muhasebe Eğitiminin Türkiye'deki Akademisyenler ve Muhasebe Meslek Mensupları Açısından İncelenmesi, Optimum Ekonomi ve Yönetim Bilimleri Dergisi, 5(2), 179-192.

Tunçez H. A., Demiray. A ve Alkan A. Tunga (2018). Recent Researches On Social Sciences, Ed.: Roman Dorczak, Hasan Arslan, Rafał Musıalık, Bölüm Adı: Impact Of Globalization On International Accounting Standards, Jagiellonian University Institute of Public Affairs ul. 30-348 Krakow, 625-629.

Türker, M. Türker, İ. ve Şimşek, A, (2016). Uluslararası Eğitim Bildirileri El Kitabı, TÜRMOB Yayınları, Sayı: 482, Ankara.

Uçma, T. (2007). Muhasebe Meslek Mensubu Olmak İsteyenlerin Etik Değer Anlayışlarının Belirlenmesi ve Muğla Üniversitesi Uygulaması. Yayımlanmamış Yüksek Lisans Tezi. Muğla Üniversitesi Sosyal Bilimler Enstitüsü, Muğla.

Uyar, S. (2005). Muhasebe Mesleğinde Etikle Ilgili Düzenlemeler, https://www.muhasebetr.com, Erişim Tarihi: 09/06/2022.

Wittgenstein, L. (1965). I: A lecture on ethics. The philosophical review, 74(1), 3-12.

Zaif, F. ve Ayanoğlu, Y. (2007). Muhasebe Eğitiminde Kalitenin Artırılmasında Ders Programlarının Önemi: Türkiye'de Bir İnceleme, Gazi Üniversitesi İktisadi ve İdari Bilimler Fakültesi Dergisi, S.9, C. 1, (115-136).

KAYNAKÇA

Alper, F.Ö., (2014), Para Politikasındaki Gelişmeler ve Türkiye Uygulaması, Çukurova Üniversitesi, Doktora Tezi, ss.1-135.

Alper, F.Ö., (2016), Politika Analizlerinde Kullanılan Makroekonomik Modeller ve Yeni Neoklasik Sentez. Niğde Üniversitesi, İktisadi ve İdari Bilimler Fakültesi, 9(1), 89-102.

Bandara, J.S., 81991), Computable General Equilibrium Models for Development Policy Analysis in LDCs, Journal of Economic Surveys, 5(1), ss.1-69.

Bari, B., (2013), Yeni Keynesyen Modelde Optimum Para Politikası: Türkiye için Dinamik Stokastik Genel Denge Modeli Tahmini, Anadolu Üniversitesi, Sosyal Bilimler Enstitüsü Doktora Tezi, ss.1-219.

Blanchard, O.J., (2008), The State of Macro, NBER Working Paper Series,14259, ss.1-31.

Bodkin, R.G.-Klein, L.R.-Marwah, K., (1991), Macro-Econometric Modelling: As a Background to Development Planning. In S.B. Dahiya (Eds), Theoretical Foundations of Development Planning, 2. Concept Publishing Company.

Borges, A.M., (1986), Applied General Equilibrium Models: An Assessment of Their Usefulness for Policy Analysis, OECD Economic Studies,7, ss.8-41.

Böhringer, C.- Rutherford, T.F.-Wiegard, W., (2003), Computable General Equilibrium Analysis: Opening a Black Box, ZEW, Centre for European Economic Research, Discussion Paper No:03-56, ss.1-34.

Chortaeras, G.E. ve Miller, S.M., (2002), Optimal Central Banker Contracts and Common Agency, University of Connecticut, Department of Economics Working Paper Series, 2000-03, ss.1-30.

Cuche-Curt, vd., (2009), A Dynamic Stochastic General Equilibrium Model for Switzerland, Swiss National Bank Economic Stadies, 5, ss.1-47.

Diebold, F.X., (1998), The Past, Present and Future of Macroeconomic Forecating, The Journal of Economic Perspectives, 12(2), ss.175-192.

Dixon, H. David, (1994), Macroeconomics Price and Quantity Responses with Heterogeneous Product Markets, Oxford Economic Papers, Vol.46, No.3, ss. 385-402.

Drazen, A., (2008), The Overlapping Generation Model with Capital Accumulation and National Debt, ss.1-20.

Dullien, S., (2009), The New Consensus from a Traditional Keynesian and Post-Keynesian Perspective: A Worthwhile Foundation for Research or Just a Waste of Time, IMK Working Paper, 12, ss.1-26.

Faust, J., ve Gupta, A., (2010), Posterior Predictive Analysis for Evaluating DSGE Models, MPRA Working Paper, 26721, ss.1-45.

Florian, D., ve Montoro, C., (2009), Development of MEGA-D: A DSGE Model for Policy Analysis, ss.1-34.

Freidman, M., (1968), The Role of Monetary Policy, The American Economic Review, Vol.58, No.1, ss.1-17.

Gali, J., (2015), Monatery Policy, Inflation and Business Cycly, Oxford.

Gali, J. ve Gertler, M. (2007), Macroeconomic Modeling for Monetary Policy Evaluation. Journal of Economics Perspectives, Volume 21, Number 4, 25-45.

Gali, J., ve Rabanal, P., (2004), Technology Shocks and Aggregate Fluctiation: How Well Does the Real Business Cycle Model Fit Postwar U.S Data?, CREI, UPF, CEPR and NBER and International Monetary Fund, ss.225-288.

Garratt, A. vd., (2006), Global and National Macroeconometric Modelling: A Long-Run Structural Approach. Oxford University Press.

Geanakoplos, J. (2009), Overlopping Generations Model of General Equilibrium, Cowles Foundation Paper, 1275,ss. 1-22.

Gibbons, R., (1997), An Introduction to Applicable Game Teory, The Journal of Economic Perspectives, 11(1), ss. 127-149.

Greenwald, C. B. ve Stiglitz, E.J., (1993), Financial Market Imperfection and Business Cycles, The Quarterly Journal of Economics, Vol.108, No.1, ss.77-114.

Gürkaynak, R. S., ve Tille, C., (2017), DSGE Models in the Conduct of Policy, Use as Intended, CERP Press, London, April.

İstalince, H., (2002), Rasyonel Beklentiler Teorisinin Rasyonelliği Tartışmaları, C.Ü., İktisadi ve İdari bilimler Dergisi, Vol.3, No.1, ss.17-23.

Jayawickrama, A. (2007), Macroeconometric Modelling: What Do We Leearn From The Past?. The Peradeniya Journal Of Economics, 2(1&2), 80-103.

John, A., ve Pecchenino, R., (1994), An Overlapping Generations Models of Growth and the Environment, The Economic Journal, 104(427), ss. 1393-1410.

Kazgan, G., İktisadi Düşünce veya Politik İktisadın Evrimi, Remzi Kitabevi, İstanbul, 2016.

Klein, L.R, (1981), The Value of Models in Policy Analysis. 1-18.

Lucas, R.E., ve Sargent, T.J., (1979), After Keynesian Macroeconomics , Federal Reserve Bank of Minneapolis Quarterly Review, Vol.3, No.2, ss.49-72.

Mankiw, N. G., (1989), Real Business Cycles: A New Economic Perspectives, NBER Working Paper Series, 2882, ss.1-27.

Mankiw, N. G., (2010), Makroekonomi, Efil Yayınevi, Ankara.

McCallum, B.T., (1982), The rol of Overlapping-Generations Models in Monetary Economics, NBER Working Paper Series, 18(1983), ss.9-44.

Miller, G.J., (2005), The Political Evaluation of Principal-Agent Models, Annual Reviews Political Science,8, ss.203-225.

Muth, J.F., (1961), Rational Expectations and the Theory of Price Movements, Econometrica, Vol.29, No.3, ss.315-335.

Osborne, M.J., ve Rubinstein, A., (1994), A Course in Game Teory, The MIT Press.

Pagan, A., (2003), Peport on Modelling and Forecasting at the Bank of England. Bank of England Quarterly Bulletin (Spring), ss.1-29.

Robinson, S., (1989), Multisectoral Models, Handbook of Development Economics Volume II, University of California, Berkeley, ss.886-947.

Sbordone, M. Argia, vd., (2010), Policy Analysis Using DSGE Models: An Introduction, FRBNY Economic Policy Review, ss.23-43.

Shafir, E.-Diamond, P.-Tversky, A., (1987), Money Illusion, The Quarterly Journal of Economics, Vol.112, ss.341-374.

Slanicay, M., (2014), Some Note of Historical, Theoretical and Empirical Background of DSGE Models, Review of Economic Perspective, Vol.14, No.2, ss.145-164.

Snowdon, B., ve Vane, H.R., (2005), Modern Macroeconomics: Its Origin Development and Current State, Edward Elgar Publishing, UK.

Thissen, M., (1998), A Classification of Emprical CGE Modelling, SOM Research Report, 99C01, ss.1-18.

Ünal, İ.B., (2020), Dinamik Stokastik Genel Denge Modeli Tahmini Yardımıyla Türkiye Ekonomisinde Makroekonomik Şokların İncelenmesi, Uzmanlı Tezi, ss. 1-173.

Vetlow, vd., (2010), The Implementation of Scenarios Using DSGE Models, Central Bank of Cyprus, Workin Paper Series, 10, ss.1-45.

Walsh, C.E., (1995), Optimal Contracts for Central Bankers, Tha American Economic Review, 85(1), ss.150-167.

Walsh, C.E., (2010), Using Models for Monatery Policy Analysis, International Journal of Central Banking, 6(1), ss.259-270.

Zalm, G., (1998), The Relevance of Economic Modelling for Policy Decisions, Economic Modelling, 15, 309-316.

İLETİŞİM ÇALIŞMALARI 2022

EDİTÖRLER:

Prof. Dr. Aytekin İşman
Prof. Dr. Aydın Ziya Özgür
Prof. Dr. Yusuf Adıgüzel
Doç. Dr. Nesrin Akıncı Çötok
Doç. Dr. Dilan Çiftçi
Dr. Öğretim Üyesi Mustafa Öztunç

EĞİTİM
yayınevi

İLETİŞİM ÇALIŞMALARI 2022

Editörler: Prof. Dr. Aytekin İşman, Prof. Dr. Aydın Ziya Özgür, Prof. Dr. Yusuf Adıgüzel, Doç. Dr. Nesrin Akıncı Çötok, Doç. Dr. Dilan Çiftçi, Dr. Öğretim Üyesi Mustafa Öztunç

Genel Yayın Yönetmeni: Yusuf Ziya Aydoğan (yza@egitimyayinevi.com)
Genel Yayın Koordinatörü: Yusuf Yavuz (yusufyavuz@egitimyayinevi.com)
Sayfa Tasarımı: Eğitim Yayınevi Grafik Birimi
Kapak Tasarımı: Eğitim Yayınevi Grafik Birimi

T.C. Kültür ve Turizm Bakanlığı
Yayıncı Sertifika No: 47830

E-ISBN: 978-625-6382-30-5
1. Baskı, Aralık 2022

Kütüphane Kimlik Kartı

İLETİŞİM ÇALIŞMALARI 2022
Editörler: Prof. Dr. Aytekin İşman, Prof. Dr. Aydın Ziya Özgür, Prof. Dr. Yusuf Adıgüzel, Doç. Dr. Nesrin Akıncı Çötok, Doç. Dr. Dilan Çiftçi, Dr. Öğretim Üyesi Mustafa Öztunç
409 s., 165x240 mm
Kaynakça var, dizin yok.
E-ISBN: 978-625-6382-30-5

Copyright © Bu kitabın Türkiye'deki her türlü yayın hakkı Eğitim Yayınevi'ne aittir. Bütün hakları saklıdır. Kitabın tamamı veya bir kısmı 5846 sayılı yasanın hükümlerine göre kitabı yayımlayan firmanın ve yazarlarının önceden izni olmadan elektronik/mekanik yolla, fotokopi yoluyla ya da herhangi bir kayıt sistemi ile çoğaltılamaz, yayımlanamaz.

EĞİTİM
yayınevi

Yayınevi Türkiye Ofis: İstanbul: Eğitim Yayınevi Tic. Ltd. Şti., Atakent mah. Yasemen sok. No: 4/B, Ümraniye, İstanbul, Türkiye

Konya: Eğitim Yayınevi Tic. Ltd. Şti., Fevzi Çakmak Mah. 10721 Sok. B Blok, No: 16/B, Safakent, Karatay, Konya, Türkiye
+90 332 351 92 85, +90 533 151 50 42, 0 332 502 50 42
bilgi@egitimyayinevi.com

Yayınevi Amerika Ofis: New York: Egitim Publishing Group, Inc.
P.O. Box 768/Armonk, New York, 10504-0768, United States of America
americaoffice@egitimyayinevi.com

Lojistik ve Sevkiyat Merkezi: Kitapmatik Lojistik ve Sevkiyat Merkezi, Fevzi Çakmak Mah. 10721 Sok. B Blok, No: 16/B, Safakent, Karatay, Konya, Türkiye
sevkiyat@egitimyayinevi.com

Kitabevi Şubesi: Eğitim Kitabevi, Şükran mah. Rampalı 121, Meram, Konya, Türkiye
+90 332 499 90 00
bilgi@egitimkitabevi.com

İnternet Satış: www.kitapmatik.com.tr
+90 537 512 43 00
bilgi@kitapmatik.com.tr

kitapmatik
İlk okuyan siz olun
İnternetteki kitapçınız

Kaynakça

Arın, E. K. (2020). İdeoloji Ve İdeolojik Eleştiri Paradoksunda Sinema. Araştırma Makalesi (6), s. 70-90.

Arnheim, R. (2002). Sanat Olarak Sinema. Ankara: Öteki Yayınevi.

Atam, Z. (2011). Yakın Plan Yeni Türkiye Sineması. İstanbul: Cadde Yayınları.

Cantaş, A., & Serarslan, M. (2021). Gerçekliğin Katmanları Arasından Üçüncü Sinemaya Doğru: Ben, Daniel Blake. Selçuk İletişim Dergisi , 2 (14), 634-656.

Çiftci, M. (2010). 1990›lar Sonrası Türk Siyasal Sineması. Yüksek Lisans Tezi . İstanbul: Marmara Üniversitesi Sosyal Bilimler Enstitüsü İletişim Bilimleri Anabilim Dalı Radyo-TV Bilim Dalı.

Dorsay, A. (1995). 12 Eylül Yılları ve Sinemamız. İstanbul: İnkılap Kitabevi.

Dorsay, A. (2005). Sinemamızda Çöküş ve Rönesans Yılları Türk Sineması 1990-2004. İstanbul: Remzi Kitabevi.

Eagleton, T. (1996). İdeoloji. (M. Özcan, Çev.) İstanbul: Ayrıntı Yayınları.

Esen, Ş. K. (2019). 80'ler Türkiyesinde Sinema. İstanbul: Su Yayınları.

Esen, Ş. K. (2010). Türk Sinemasının Kilometre Taşları. Agora Kitaplığı.

Gümüş, M. (2019). Politik Sinemada İşçi Temalarının İşlenişi: Ken Loach Sineması. Yüksek Lisans Tezi .

Isparta, Türkiye: Süleyman Demirel Üniversitesi Sosyal Bilimleri Enstitüsü Çalışma Ekonomisi ve Endüstri İlişkileri Anabilim Dalı.

İnce, G. (2009). Örnek Çözümlemelerle Türkiye ve İtalya›da Politik Sinema. Yüksek Lisans Tezi . İzmir, Türkiye: Ege Üniversitesi İletişim Fakültesi Radyo, Sinema ve Televiyon Bölümü.

Kazan, H. (2017). Yılmaz Güney'in Üçüncü Sineması. İletişim Çalışmaları Dergisi (3), 41-59.

Koç, K. S. (2021). 1980'den 2000'li Yıllara Türk Sinemasında Komedinin Dönüşümü. Yüksek Lisans Tezi . İstanbul.

Kongar, E. (2006). 21. Yüzyılda Türkiye - 2000'li Yıllarda, Türkiye'nin Toplumsal Yapısı. İstanbul: Remzi Kitabevi.

Odabaş, B. (2013). Fransız Siyasal Sineması. İstanbul: Es Yayınları.

Orta, N. (2007). Türkiye'de Yaşanan Sosyal Olaylar ve Türk Sinemasına Yansımaları (1980-2004). Selçuk Üniversitesi Edebiyat Dergisi (18), 125-143.

Özgüç, A. (2014). Ansiklopedik Türk Filmleri Sözlüğü. İstanbul: Horizon International Yayınları.

Pösteki, N. (2004). 1990 Sonrası Türk Sineması. İstanbul: Es Yayınları.

Sarı, Ç. K. (2012). 12 Eylül Filmlerinin Üniversiteli Gençler Tarafından Alımlanması. Doktora Tezi . Ankara: Ankara Üniversitesi Sosyal Bilimler Enstitüsü Radyo, Televizyon ve Sinema Anabilim Dalı.

Scognamillo, G. (2005). Türk Sinema Tarihi. İstanbul: Kabalcı Yayınevi.

Sevimli, M. A. (2019). Üçüncü Sinemaya Erden Kıral Filmleri Üzerinden Bakış: Kanal ve Bereketli Topraklar Üzerinde. Konya Sanat Dergisi (2), 15-32.

Sivas, A. (2007). Türk Sinemasında Bağımsızlık Anlayışı ve Temsilcileri. Doktora Tezi . Marmara Üniversitesi.

Toruk, İ. (2005). Türkiye'de 1990-2000 Yılları Arasında Sosyo Ekonomik Ortamın ve Kültürel Hayatın

Reklamlar Üzerinden Temsili. Selçuk Üniversitesi Sosyal Bilimler Enstitüsü tarafından kabul edilmiş doktora tezinden özetlenmiştir. , 494-508.

Tugen, B. (2014). 1960-1980 Darbeleri Arasında Türk Sinemasında Düşünce Oluşumu ve Filmlerin Sosyolojik Görünümleri. 21. Yüzyılda Eğitim Ve Toplum Eğitim Bilimleri Ve Sosyal Araştırmalar Dergisi , 3 (7), 159-175.

Tunç, E. (2012). Türk Sinemasının Ekonomik Yapısı (1896-2005). İstanbul: Doruk Yayınları.

Velioğlu, Ö. (2004). 70'li Türk Sineması Köy Filmlerine Türklerin İslamiyet Öncesi Dini İnançlarının ve İslamiyet İnançlarının Yansımları. Yüksek Lisans Tezi . Kocaeli.

Yetişkin, E. (2010). Güncel Politik Sinemayı Yeniden Düşünmek. Akademik İncelemeler Dergisi , 5 (2), 95-116.

Kaynakça

Anderson, G. (1990). Fundamentals of educational research. London: The Falmer Press.

Black, K. (2010). Business Statistics: Contemporary Decision Making. New Jersey: John Wiley & Sons.

Braun, V. & Clarke, V. (2006). Using thematic analysis in psychology. Qualitative Research in Psychology, 3, 77 101.

Casey, M.A. & Kueger, R.A. (2000). Focus groups: A practical guide for applied research. (3rd ed.). Thousand Oaks, CA: Sage.

COVID-19: Are children able to continue learning during school closures? A global analysis of the potential reach of remote learning policies, https://data.unicef.org/resources/remote-learning-reachability-factsheet/, Erişim tarihi: 07.10.2022.

Denscombe, M. (2007). The good research guide for small-scale social research projects. (3rd ed.). New York: McGraw-Hill.

Gencer, E.K., Kesbiç, K., Arık, B.M. (2021). COVID-19 Etkisinde Türkiye'de Eğitim, TÜSİAD-T/2021-09/623, İstanbul.

Hereward, M., Jenkins, R. and Idele, P. (2020). Remote learning amid a global pandemic: Insights from MICS6, https://data.unicef.org/data-for-action/remote-learning-global-pandemic-insights-mics6/, erişim tarihi 09.10.2022.

Irawan, A. W., Dwisona, D., Lestari, M. (2020). Psychological Impacts of Students on Online Learning During the Pandemic COVID-19. KONSELI, 07 (1); 53-60, https://doi.org/10.24042/kons.v7i1.6389.

Kvale, S. (1996). Interviews: An introduction to qualitative research interviewing, Thousand Oaks, CA, Sage.

Lincoln, Y.S. & Guba, E.G. (1985). Naturalistic inquiry. Sage. https://doi.org/10.1016/0147-1767(85)90062-8.

Ordu Üniversitesi Evdekal Öğrenme Sistemi, https://evdekal.odu.edu.tr/, Erişim Tarihi: 14.10.2022.

Ordu Üniversitesi Evdekal Öğrenme Sistemi Canlı Ders Sayfası, https://bbb04.uzem.odu.edu.tr/html5client/join?sessionToken=dednwuucsi5cdzzb, Erişim tarihi: 14.10.2022

Ordu Üniversitesi Evdekal Öğrenme Sistemi Etkinlik Ekleme Özelliği, https://evdekal.odu.edu.tr/course/view.php?id=18987&notifyeditingon=1, Erişim tarihi: 14.10.2022

Resta, P., Laferrière, T., McLaughlin, R., Kouraogo, A. (2018). Issues and challenges related to digital equity: An overview. Second international handbook of information technology in primary and secondary education. Cham: Springer, https://doi.org/10.1007/978-0-387-73315-9_44

Tağ Kalafatoğlu, Ş. (2021). COVID 19 Salgını ve Dijital Toplumsal Uçurum. 14th International Congress on Social Studies with Recent Researches, Antalya.

United Nations (2020). Policy Brief: Education during COVID-19 and beyond, United Nations, August 2020.

Wisker, G. (2001). The postgraduate research handbook. U.K.: Palgrave.

World Health Organization, (2022). The impact of COVID-19 on mental health cannot be made light of, https://www.who.int/news-room/feature-stories/detail/the-impact-of-covid-19-on-mental-health-cannot-be-made-light-of, Erişim tarihi: 13.10.2022.

KAYNAKÇA

Barefoot, D., ve Szabo, J. (2010). *Friends with benefits: A social media marketing handbook*. No Starch Press.

Bat, Z. B. A. V. M., VURAL, Z. B. A., ve Mikail, B. A. T. (2010). Yeni bir iletişim ortami olarak sosyal medya: ege üniversitesi iletişim fakültesine yönelik bir araştirma. *Yaşar Üniversitesi E-Dergisi*, *5*(20), 3348-3382.

Burmaster, A. (2009). Global faces and networked places. Retrieved from https://nielsen.com/nielsenwire/wpcontent/uploads/2009/03/nielsen_globalfaces_mar09. pdf

Chen, A., Lu, Y., Chau, P. Y. K., ve Gupta, S. (2014). Classifying, Measuring, and Predicting Users' Overall Active Behavior on Social Networking Sites. Journal of Management Information Systems, 31(3), 213–253. https://doi.org/10.1080/07421222.2014.995557

Çiftçi-De, D. B. İ. M., İŞLER, D. B., ÇİFTÇİ, M., & YARANGÜMELİOĞLU, D. (2013). HALKLA İLİŞKİLER ARACI OLARAK: SOSYAL MEDYANIN KULLANIMI VE YENİ STRATEJİLER. Sosyal ve Beşeri Bilimler Dergisi, 5(1), 174-185.

Çiftçi-De, D. B. İ. M., İŞLER, D. B., ÇİFTÇİ, M., ve YARANGÜMELİOĞLU, D. (2013). HALKLA İLİŞKİLER ARACI OLARAK: SOSYAL MEDYANIN KULLANIMI VE YENİ STRATEJİLER. *Sosyal ve Beşeri Bilimler Dergisi*, *5*(1), 174-185.

Constantinides, E., ve Fountain, S. J. (2008). Web 2.0: Conceptual foundations and marketing issues. *Journal of direct, data and digital marketing practice*, *9*(3), 231-244.

Culnan, M. J., McHugh, P. J., ve Zubillaga, J. I. (2010). How large U.S. companies can use twitter and other social media to gain business value. MIS Quarterly Executive, 9(4), 243–259.

Dennison, G., Bourdage-Braun, S., ve Chetuparambil, M. (2009). Social commerce defined. White paper no. 23747, IBM, Research Triangle Park, NC.

Forman, C., Ghose, A., ve Wiesenfeld, B. (2008). Examining the relationship between reviews and sales: The role of reviewer identity disclosure in electronic markets. *Information systems research*, *19*(3), 291-313.

Global Social Media Statistics - DataReportal – global digital insights. DataReportal. (n.d.). Retrieved November 24, 2022, from https://datareportal.com/social-media-users

Gommans, M., Krishman, K. S., ve Scheffold, K. B. (2001). From brand loyalty to e-loyalty: A conceptual framework. *Journal of Economic & Social Research*, *3*(1), pp. 43-58.

Hart, C., Doherty, N., ve Ellis-Chadwick, F. (2000). Retailer adoption of the Internet–Implications for retail marketing. *European Journal of Marketing*.

Helmsley, S. (2000). Keeping Custom. *Marketing Week (UK)*, *23*(7), 39-42.

Hill, R. P., ve Moran, N. (2011). Social marketing meets interactive media: Lessons for the advertising community. *International Journal of Advertising*, *30*(5), 815-838.

Hill, S., Provost, F., ve Volinsky, C. (2006). Network-based marketing: Identifying likely adopters via consumer networks. *Statistical Science*, *21*(2), 256-276.

Huang, P., Lurie, N. H., ve Mitra, S. (2009). Searching for experience on the web: An empirical examination of consumer behavior for search and experience goods. *Journal of marketing*, *73*(2), 55-69.

Kaur, Gurpreet (2016). Social Media Marketing. *Asian Journal of Multidisciplinary Studies 4.7.*

Kemp, S. (2022). *Digital 2022: Global Overview Report - DataReportal – Global Digital Insights*. DataReportal. Retrieved November 24, 2022, from https://datareportal.com/reports/digital-2022-global-overview-report

Kim, N., ve Kim, W. (2018). Do your social media lead you to make social deal purchases? Consumergenerated social referrals for sales via social commerce. International Journal of Information Management, 39, 38–48. https://doi.org/10.1016/j.ijinfomgt.2017.10.006

Liu, S-Q., (2008). A Theoretic Discussion of Tourism E-Commerce http://portal.acm.org/citation.cfm?id=108955

Marsden, P., ve Chaney, P. (2012). *The social commerce handbook: 20 secrets for turning social media into social sales*. McGraw Hill Professional.

Mendes-Filho, L., ve Tan, F. B. (2009). User-generated content and consumer empowerment in the travel industry: A uses & gratifications and dual-process conceptualization. *PACIS 2009 Proceedings*, 28.

Michaelidou, N., Siamagka, N. T., ve Christodoulides, G. (2011). Usage, barriers and measurement of social media marketing: An exploratory investigation of small and medium B2B brands. Industrial marketing management, 40(7), 1153-1159.

Nadaraja, R., ve Yazdanifard, R. (2013). Social media marketing: advantages and disadvantages. Center of Southern New Hempshire University, 1-10.

Özmen, Ş. (2000). Elektronik Ticaret. İstanbul Ticaret Odası Elektronik Ticaret ve Türkiye'deki Uygulamaları Semineri İstanbul. (s.7).

Roberts, R. R., ve Kraynak, J. (2008). Walk like a Giant, Sell like a Madman.. New Jersey: John Wiley & Sons.

Safko, L. (2010). *The social media bible: tactics, tools, and strategies for business success*. John Wiley & Sons.

Schivinski, B., ve Dabrowski, D. (2016). The effect of social media communication on consumer perceptions of brands. *Journal of Marketing Communications*, *22*(2), 189-214.

Serhat Safyürek vd., Sosyal Web'te Yeni Eğilimler: Kurumlar İçin Dışa Dönük Sosyal Yazılımlar, Mustafa Akgül vd., (ed.), XVI. *"Türkiye'de İnternet" Konferansı Bildirileri Ege Üniversitesi*, 30 Kasım - 2 Aralık 2011 İzmir, Copyright İnternet Teknolojileri Derneği, Ocak 2016, 269-278, s. 269.

Steinman, M. L., ve Hawkins, M. (2010). When marketing through social media, legal risks can go viral. *Intellectual Property & Technology Law Journal*, *22*(8), 1.

Stephen, A. T., ve Toubia, O. (2010). Deriving value from social commerce networks. *Journal of marketing research*, *47*(2), 215-228.

Steuer, J. (1992). Defining virtual reality: Dimensions determining telepresence. *Journal of communication*, *42*(4), 73-93.

Turban, E. (1999). E-Commerce and a Managerial Perspective, Prentice-Hall, USA.

Weinberg, T. (2009). *The new community rules: Marketing on the social web* (pp. I-XVIII). Sebastopol, CA: O'Reilly.

Kaynakça

Arslan, E. ve Arslan, B. (2017). Toplumsal Cinsiyet Eşitsizliği Bağlamında Yerel Basın ve Kadın Çalışanlar. *Current Debates in Public Relations, Cultural & Media Studies içinde*, *9*, 217-37.

Atabek, N. ve Dağtaş, E. (1998). *Kamuoyu ve İletişim, Anadolu Üniversitesi Kütüphane ve Dokümantasyon Merkezi, Eğitim, Sağlık ve Bilimsel Araştırma Çalışmaları Vakfı.* No: 139 s.283-297

Basın İlan Kurumu (2022). *Yerel Gazeteler.* https://bik.gov.tr/gazeteler/

Başak, S. (2009). Cam Tavanlar. *KÖK Sosyal ve Stratejik Araştırmalar Dergisi.* XI(2), 119-132.

Bilecen, N. S. (2020). Yerel Basında Kadın Çalışanların Konumu ve Sorunları: Giresun Yerel Basın Örneği. *Karadeniz Sosyal Bilimler Dergisi*, *12*(22), 159-172.

Bodur, F. (1997). *Yerel Basında Yönetim ve Örgüt Yapısı.* TC Anadolu Üniversitesi.

Dedeoğlu, S. (2004). *Sindrella'nın Pazara Yolculuğu, Neoliberalizmin Tahribatı.* Metis Yayınları.

Donovan, J. (2014). *Feminist Teori.* İletişim Yayınları.

Durna, T. (2009). *Kemalist Modernleşme ve Seçkincilik.* Dipnot Yayınları.

Gezgin, S. (2007). Türkiye'de Yerel Basın. İstanbul, İ.Ü. İletişim Fakültesi Yayınları ISBN: 978-975-404-785-1, s.177-178.

İzdeş, Ö. (2010). "Türkiye'nin Krizleri Önce Kadınları Vuruyor" Mit mi Gerçek mi?: Emek Piyasasından Yanıtlar".

Koloğlu, H. (2019). Yerel Yazılı Basında Çalışan Kadın Gazetecilere Yönelik Mobbing ve Mücadele Yöntemleri: Antalya Örneği.

Kuyucu, M, (2013). Medyada Kadın Olmak: Medya İşletmelerinde Çalışan Kadınların Sorunları. *UHBAB*. Güz Dönemi Cilt: 2 Sayı: 6 ID.92 K:100

Önel, N. (2006). *İş-Aile Çatışmasının Çalışan Kadının Aile İçi İlişkileri Üzerine Etkileri* [Yüksek Lisans Tezi, Sakarya Üniversitesi].

Tokgöz, O. (1987). *Temel Gazetecilik.* Ankara Üniversitesi Basın Yayın Yüksekokulu Yayınları.

TÜİK (2022). **İşgücü İstatistikleri.** https://data.tuik.gov.tr/Bulten/Index?p=Isgucu-Istatistikleri-Ocak-2022-45644

TÜİK (2021). *Yazılı Medya ve Uluslararası Standart Kitap Numarası İstatistikleri.* TÜİK Kurumsal (tuik.gov.tr)

Kaynakça

Atmaja, K. (2021). The Analysis Of Semiotics In The Main Character of Raya and The Last Dragon Film. *Lingua: Jurnal Ilmiah*, *17*(2), 45-64.

Berne, E. (1958). Transactional Analysis: A New and Effective Method of Group Therapy, *American Journal of Psychotherapy,* 735-743.

Berne, E. (1989). Ego States in Psychotherapy, *TACD Journal,* 17(2), 127-141,
https://doi.org/10.1080/1046171X.1989.12034356.

Berne, E. (1996). Principles of Transactional Analysis, *Indian J. Psychiat..* 1996, 38 (3), 154-159.

Booth, L. (2007). Observations and Reflections of Communication in Health Care–Could Transactional Analysis Be Used As An Effective Approach?. *Radiography*, *13*(2), 135-141.

Daud, M., & Christy, G. P. (2022, June). Representation Of Price "Nego Cincai" On Bukalapak Advertising (Semiotic Analysis of Charles Sander Pierce). In *WICSTH 2021: Proceedings of the 1st Warmadewa International Conference on Science, Technology and Humanity, WICSTH 2021, 7-8 September 2021, Denpasar, Bali, Indonesia* (p. 417). European Alliance for Innovation.

Faizan, M. (2019). The Role of Semiotics in Advertising: Communicative Approach, *Language in India,* 19 (2), 135-142.

Hargaden, H. and Sills, C. (2002). *Transactional Analysis-A Relational Perspective,* Series Ed. K. Tudor, Advancing Theory in Therapy, Routledge: New York.

Hitchcock, A.L. (2013). *Kuramlar ve Kuramcılar-Çağdaş Düşüncede Antik Edebiyat,* Çev. Seda Pekşen, İletişim Yayınları: İstanbul.

Kavut, S. (2019). İletişim Araştırmalarında Kullanılan Yöntem ve Teknikler Üzerine Bir Değerlendirme, *Intermedia International e-Journal,* 6(10), 1-14.

Kavut, S. (2022a). *Dijital Kimlik ve İzlenim Yönetimi.* Çizgi Kitabevi: İstanbul.

Kavut, S. (2022b). *Sosyal, Teknolojik ve Psikolojik Boyutlarıyla Dijital Kimlik.* Çizgi Kitabevi: İstanbul.

Leski, Z. (2016). New Media in The Classroom From The Perspective of Transactional Analysis. *Edutainment,* 1(1), 45-52. https://doi.org/10.15503/edut.2016.1.45.52.

Murray, H. (2021). Transactional Analysis-Eric Berne, https://www.simplypsychology.org/transactional-analysis-eric-berne.html. Erişim Tarihi: 05.11.2022.

Nurjoyo, J., Munir, H. U., & Astuti, K. S. (2022). Charles Sander Pierce Semiotic Analysis of Symbolic Meaning on Kriya Art of Panji Mask Cirebon. *International Journal of Multicultural and Multireligious Understanding*, *9*(2), 177-187.

Rıfat, M. (2009). Göstergebilimin ABC'si, 3.baskı. Say Yayınları: İstanbul.

Sa'diyah, H., Suardana, I. W., & Renda, R. (2021, June). The Philosophical Meanings of Tapis Limar Sekebar and Bintang Perak: A Semiotic Perspective of Charles Sanders Peirce. In *4th International Conference on Arts and Arts Education (ICAAE 2020)* (pp. 277-282). Atlantis Press.

Solomon, C. (2003) Transactional Analysis Theory: The Basics, *Transactional Analysis Journal,* 33(1), 15-22, https://doi.org/10.1177/036215370303300103.

Tsotra, D.; Janson, M.; and Cecez-Kecmanovic, D. (2004). Marketing on the Internet: A Semiotic Analysis.

AMCIS 2004 Proceedings. Paper 526. 4210-4220.

Vos, J. & Van Rijn, B. (2021). The Transactional Analysis Review Survey: An Investigation into Self-Reported

Practices and Philosophies of Psychotherapists. *Transactional Analysis Journal,* 51(2), 111-126, https://doi.org/10.1080/03621537.2021.1904355.

Ummet, D., Eksi, H. and Otrar, M. (2015). Altruism among university students: A study of transactional analysis ego states and life satisfaction. *The Anthropologist*, *20*(3), 625-635.

Trautmann, R. L., & Erskine, R. G. (1981). Ego state analysis: A comparative view. *Transactional Analysis Journal*, *11*(2), 178-185.

Wieczorek, Z. (2019). Depression in the light of the Transactional Analysis theory – social media Big Data analysis. *Edukacyjna Analiza Transakcyjna*, 8, 91–115.

Haribo Reklamları

https://www.youtube.com/watch?v=bC7QEP887Wo

https://youtu.be/DQfXl0DKMH4.

https://youtu.be/UfNnMMwodyM.

https://youtu.be/rta66L0ziQA.

Kaynakça

Basılı Kaynaklar

Barbier, Frederic ve Catherine B. Lavenir. *Diderot'dan İnternete Medya Tarihi*. Çev. Kerem Eksen, Okuyanus

Yayın, 2001.

Binark, Mutlu. *Yeni Medya Çalışmaları*. Dipnot Yayınları, 2007.

Çelik, Kubilay. İletişim Fakültesi Mezunlarının Medya *Sektörü'ndeki İstihdamı Üzerine Bir Araştırma*. Doktora

Tezi. Maltepe Üniversitesi, 2021.

Dilmen, Necmi Emel. "Yeni Medya Kavramı Çerçevesinde İnternet Günlükleri-Bloglar ve Gazeteciliğe Yansımaları". *Marmara İletişim Dergisi*, no. 12, 2007, ss. 113-122.

Dimmick, John vd. "Competition Between the Internet and Traditional News Media: The Gratification Opportunities Niche Dimension". *Journal of Media Economics*, no. 17:1, 2004, ss. 19-33.

Frankel, Max. "The Way We Live; The Nirvana News". *New York Times Magazine, Words and Image Column*, 09.07.2000.

İçel, Kayıhan ve Yener Ünver. *Kitle Haberleşme Hukuku*. Beta Yayın Dağıtım, 2007.

Jacobus, Mary. "Gazetelerin Geleceği". *Geleceğin Kısa Tarihi.* Derleyen: Mehmet Ali Yalçındağ, Doğan Yayın Holding, 2008, ss. 92-99.

Meyers, Philip. "If It Works, How Will We Know?", *Assessing Public Journalism*, ed. Edmund B. Lambeth, Philip Meyer ve Esther Thorson. University of Missouri Press, 1998, ss. 251-273.

Motion, Judy. *Participative Public Relations: Power to The People or Legitimacy For Government Discourse*. Public Relations Review, 2005.

Segal, Erich ve Mikhail Il'in. İnsan Nasıl İnsan Oldu. Çev. Ahmet Zekerya, Say Yayınları, 1995.

Thompson, John. B. *Medya ve Modernite*. **Çev.** Serdar Öztürk, Kırmızı Yayınları, 2019.

Tokgöz, Oya. *Temel Gazetecilik*. İmge Kitabevi Yayınları, 2006.

İnternet Kaynakları

https://history-computer.com/eniac-computer-guide/ Erişim Tarihi: -04/04/2022

https://www.historicalcollections.deib.polimi.it/en/collezioni/informatica-collezioni/olivettip101-2/olivettip101-app/ Available Date: 02/05/2022

https://www.dijitalx.com/2017/08/09/insanligi-aya-cikaran-teknoloji-bir-usb-bellegi-doldurmuyor/, Erişim Tarihi, 17/03/2022

https://ethw.org/Milestones:Inception_of_the_ARPANET,_1969, Available Date, 04/14/2022

https://www.endustri40.com/turkiyenin-ilk-bilgisayari-ibm-650/, Erişim Tarihi, 12/04/2022

https://www.thehour.com/business/article/You-will-spend-76-500-hours-that-is-almost-9-15750963.php, Available Date, 07/04/2022

https://jampartizan.com/tr/qa/page=4381325c17af7076808d17be5c1d003b_qa#s0, Available Date, 03/05/2022

https://www.bbc.com/turkce/haberler-dunya-59963773 Erişim 03/05/2022

https://www.mynet.com/internette-kac-saat-vakit-geciriyoruz-dunya-ortalamasindan-fazla-110106880837 Erişim 03/05/2022

https://www.igrus.com/turkiyede-kac-milyon-kisi-sosyal-medya-kullaniyor-kac-saat-zaman-harciyoruz/ Erişim 13-5-2022

https://www.aksam.com.tr/teknoloji/en-cok-instagram-kullanan-ulkeler-belli-oldu-turkiye-ilk-sirada/haber-1238680, Erişim Tarihi, 14/05/2022

https://www.bbc.com/turkce/h0aberler-turkiye-60383265, Erişim Tarihi, 02/04/2022

https://www.deccanherald.com/content/555035/man-marries-his-smartphone-us.html, Available Date, 04/24/2022

https://www.al.com/news/birmingham/2017/09/mountain_brook_native_sues_ove.html, Available Date, 04/22/2022

https://www.aksam.com.tr/teknoloji/internetsiz-hayat-panikletiyor/haber-570317,Erişim Tarihi, 19/04/2022

https://www.dailymail.co.uk/news/article-2977817/Video-game-fan-coughs-blood-drops-dead-Shanghai-internet-caf-playing-World-Warcraft-straight-19-hours.html, Available Date, 04/27/2022

https://psikoloji.gen.tr/forumlar/forum/yeme-ve-d%C3%BCrt%C3%BC-kontrol-bozukluklar%C4%B1/internetba%C4%9F%C4%B1ml%C4%B1l%C4%B1%C4%9F%C4%B1/841-internetsiz-ya%C5%9Fayamam-diyenler-art%C4%B1yor Erişim Tarihi, 04/13/2022

https://www.washingtonpost.com/media/2022/04/12/gannett-newspaper-print-days/ Available date: 05-01- 2022

http://media4democracy.org/news/internet-medyasi-yazili-basini-bitirir-mi Erişim 01/05/2022

https://www.sozcu.com.tr/2021/gundem/siyaset-z-kusagina-ulasmak-icin-e-spora-yoneldi-6542991/ Erişim Tarihi: 18/04/2022

https://wearesocial.com/uk/blog/2022/01/digital-2022-another-year-of-bumper-growth-2/ Available date: 05/09/2022

https://www.mentalup.net/blog/telefon-bagimliligi#:~:text=Temel%20olarak%20teknoloji%20ba%-C4%9F%C4%B1ml%C4%B1l%C4%B1%C4%9F%C4%B1%20%C3%A7at%C4%B1s%C4%-B1,kontrol%20bozuklu%C4%9Fu%20olarak%20kabul%20edilir. Erişim Tarihi, 12/03/2022

Kaynakça

Bowen, H.R. (1953). Social Responsibilities of the Businessman. New York: Harper and Row.

Carroll, A. B. (1979). A Three Dimensional Model of Corporate Performance. Academy of Management Review, 4(4), 497-505.

Caroll A.B. & Shabana, K.M. (2016). The business case for corporate social responsibility: A review of concepts, research and practice. International Journal of Management Reviews, 12(1), 85–105.

Çelik Varol, M. (2022). Lüks Tüketimde İkinci El. Orion Akademi. Ankara.

Heine, K. (2012). The concept of luxury brands. Luxury Brand Management, 1, 2193–1208.

Kapferer, J. N. (2008). The new strategic brand management: Creating and sustaining brand equity long term.

Kireçci, A. N. (2015). Giyim modasında "yeni lüks" ve genç tüketicilerin davranışlarına etkisi. Marmara Üniversitesi Sosyal Bilimler Enstitüsü Yayınlanmamış Doktora Tezi. İstanbul.

London, UK and Philadelphia, PA: Kogan Page Publishers.

Raczkowski, K., Sułkowski, Ł. & Fijałkowska, J. (2016). Comparative critical review of Corporate Social

Responsibility Business Management Models. International Journal of Contemporary Management, 15, 123–150.

Sombart, W. (2016). Aşk, lüks ve kapitalizm. Çeviren (Necati Açа). Pharmakon.

Sirgy, M.J. (2002). Measuring CorporatePerformance by Building on the Stakeholders Model of Business Ethics. Journal of Business Ethics, 35, 143-162.

Vigneron, F. ve Johnson, L.W. (2004). Measuring Perceptions of Brand Luxury. Journal of Brand Management, 11, 6, 484–506.

İnternet Kaynakları

BALKAN, Ş. (2016). Yeni Lüks Nedir?. http://www.sebnembalkan.com/blog-yeni-luks-nedir-2.html#:~:text=Ara%C5%9Ft%C4%B1rmalar%20g%C3%B6steriyor%20ki%20yeni%20l%C3%BCks,kendini%20iyi%20hissettirecek%20ho%C5%9F%20anlar.

BOSTON CONSULTING GROUP. (2022). The Luxury Industry: Accelerating and Advancing Corporate Responsibility to Meet Evolving Consumer Demands. https_www.bcg.com/?url=https%3A%2F%2Fwww.bcg.com%2Fpress%2F30june2022-luxury-industry-accelerating-corporate-responsibility-to-meet-consumer-demands

CAMBRIDGE DICTIONARY. (2022). Luxury. https://dictionary.cambridge.org/dictionary/english/luxury

CHOPARD. (2022). Responsible Business. https://www.chopard.com/en-intl/sustainability-our-approach/responsible-business.html

CONNEL, R. (2022). The Luxury Consumer, Sustainability and Social Responsibility:

It's Complicated. https://sustainablebrands.com/read/walking-the-talk/the-luxury-consumer-sustainability-and-social-responsibility-it-s-complicated

DIGITAL MARKETING INSTITUTE. (2022). 16 Brands Doing Corporate Social Responsibility Successfully. https://digitalmarketinginstitute.com/blog/corporate-16-brands-doing-corporate-social-responsibility-successfully

DKNY. (2022). Corporate Social Responsibility. https://www.dkny.com/

ETİMOLOJİTÜRKÇE. (2022). Lüks. https://www.etimolojiturkce.com/kelime/l%C3%BCks

OPET. (2022). Temiz Bir Tuvalet, Sağlıklı Bir Toplum. https://www.opet.com.tr/sosyal-sorumluluk-projeleri/temiz-tuvalet-kampanyasi

FORBES. (2022). The Definition Of Luxury Is Expanding And Changing. https://www.forbes.com/sites/richardkestenbaum/2021/12/16/the-definition-of-luxury-is-expanding-and-changing/?sh=27d76ecb6a13

FONDATION CHANEL. (2022). When Women Thrıve, The World Thrıves. https://www.fondationchanel.org/en/

LUXUS. (2020). Containtment : Pomellato and DoDo are taking a stand against domestic violence. https://luxus-plus.com/en/containtment-pomellato-and-dodo-are-taking-a-stand-against-domestic-violence/

PAUL, T. (2022). Gucci, Stella McCartney and 8 other sustainable luxury brands you should know about. https://www.lifestyleasia.com/ind/style/fashion/best-sustainable-luxury-brands/#:~:text=For%20instance%2C%20brands%20like%20Gucci,and%20labour%2Dfriendly%20manufacturing%20process.

PETRO, G. (2020), "Sustainable retail: how Gen Z is leading the pack", Forbes, available at: https://www.forbes.com/sites/gregpetro/2020/01/31/sustainable-retail-how-gen-z-is-leading-the-pack/#6ad0c0d32ca3.

PRADA. (2022). Prada Outlines 2020 CSR Projects. https://wwd.com/business-news/business-features/prada-outlines-2020-csr-projects-1203637113/

TIFFANY & CO. (2022). Sustainability Report. https://www.tiffany.com/sustainability/the-planet/

Kaynakça

Arklan Ü, Kartal N. (2018), Y Kuşağının İçerik Tüketicisi Olarak Youtube Kullanımı: Kullanım Amaçları, Kullanım Düzeyleri ve Takip Edilen İçerikler Üzerine Bir Araştırma, Gümüşhane Üniversitesi İletişim Fakültesi Elektronik Dergisi, 6(2):929-965

Ateş V. (2018), Online Alışveriş Sitesi Kullanıcı Algılarının Müşteri Güven ve Sadakatine Etkilerinin İncelenmesi, Dokuz Eylül Üniversitesi Sosyal Bilimler Enstitüsü Dergisi, 20(1): 109-132

Bauman, Z. (2020), Küreselleşme. İstanbul: Ayrıntı Yayınları.

Bozdemir Y. (2020), Kültür Emperyalizminin Sosyal Medya Yansıması: Instagram'da Cadılar Bayramı Örneği, Yayınlanmış Yüksek Lisans Tezi, Sakarya Üniversitesi, Sosyal Bilimler Enstitüsü.

Dağtaş E., Yıldırım O. (2017), Kültürel Emperyalizm Çerçevesinde Tüketim Pratiklerinin Türkiye Basınındaki Yansımalarının Çözümlenmesi: 24 Kasım 2017 "Kara Cuma" Örneği, Global Media Journal TR Edition, 9(17): 96-127

Diker C. (2018), 'Batı' İdeolojisinin 'Batı-Dışı'ndan Üretimi: Akademi Ödüllü Ashgar Farhadi Filmlerinin Kültür Emperyalizmi Boyutundan İncelenmesi, TRT Akademi Dergisi, 3(5):94-111.

Ersoy E. (2017), Tüketicilerin Değişen Alışveriş Alışkanlıkları (Online Alışveriş), İletişim Çalışmaları Dergisi, 3(4): 87-129

Giddens, A. (2014), Modernliğin Sonuçları. İstanbul: Ayrıntı Yayınları.

Kaya, M. (2009), Küreselleşme Yaklaşımları, Dicle Üniversitesi Ziya Gökalp Eğitim Fakültesi Dergisi, 13, 1-16.

Kıvılcım, F. (2013), Küreselleşme Kavramı ve Küreselleşme Sürecinin Gelişmekte Olan Ülke Türkiye Açısından Değerlendirilmesi, Sosyal ve Beşerî Bilimler Dergisi, 5(1): 219-230.

Onbaş K. (2020) Sosyal Medyada Black Friday Reklamlarının Görünürlüğü Üzerine Bir Analiz: Hepsiburada ve Trendyol Örnekleri, Journal of Humanities and Tourism Research, 10 (3): 568-586

Parsa, S. (2008), Film çözümlemeleri, İstanbul: Mutltilingual Yabancı Dil

Pilatin A., Dilek Ö. (2019), Tüketicilerin Online Alışveriş Alışkanlıklarının Demografik Özelikler Bakımından İncelenmesi: Doğu Karadeniz Şehirleri Üzerinde Bir Araştırma, Aksaray Üniversitesi İktisadi ve İdaribilimler Fakültesi Dergisi, 13(1): 11-28

Sabuncuoğlu A. (2011), Eğlence Pazarlaması Temelinde Reklam ve Alışveriş Değeri İlişkisi: Alışveriş Merkezlerinin Değerlendirilmesine Yönelik Bir Araştırma, Doktora Tezi, Ege Üniversitesi, Sosyal Bilimler Enstitüsü.

Talas, M. (2004). Küreselleşme ve Kültür. Küreselleşme ve Psikiyatri (229-244). Ankara: Türk Tabipler Birliği Yayınları.

Taşdemir M. (2015), Öğretmen Adaylarının Türk Mili Eğitim Sistemi Üzerine Algıladıkları Sorunlar, International Periodical For The Languages, Literature and History of Turkish or Turkic, 10(7): 881-898

Tomlinson, J. (1999), Kültürel Emperyalizm: Eleştirel Bir Giriş, İstanbul: Ayrıntı Yayınları.

Tuncer E. (2020), Göstergebilimin Çözümleme Modelleri Işığında Reklam Anlatıları, Atatürk İletişim Dergisi, 20: 73- 102

Yemez İ., Sağır S. (2021), İndirim Kampanyalarının Tüketicilerin Satın Alma Davranışı Üzerindeki Etkisi: Black Friday Örneği, Amasya Sosyal ve Ekonomi Araştırma Dergisi, 8(2): 308-331

Yıldız C. (2019), Kültürel Özelliklerin Dilsel Yerleşmeye Etkisi: Black Friday Örneği, Türk Dili, 72-76

İnternet Kaynakları

https://www.cnnturk.com/teknoloji/black-friday-nedir-ne-anlama-geliyor: Erişim Tarihi 03.05.2022

https://www.youtube.com/watch?v=6zFcnrtOoVI&ab_channel=Hepsiburada, Erişim Tarihi 10.05.2022.

https://www.youtube.com/watch?v=kl7EeiAb3xg&ab_channel=Hepsiburada, Erişim Tarihi 10.05.2022.

https://www.youtube.com/watch?v=WBuzpCQsRwo&ab_channel=Hepsiburada, Erişim Tarihi 10.05.2022.

https://www.youtube.com/watch?v=SHXbHDkuSMc&ab_channel=Hepsiburada Erişim Tarihi 10.05.2022.

https://www.youtube.com/watch?v=KxM1zw6VUpY&ab_channel=Hepsiburada, Erişim Tarihi 10.05.2022.

https://www.youtube.com/watch?v=exgkOO-Za8Q&ab_channel=Hepsiburada, Erişim Tarihi 10.05.2022.

https://www.youtube.com/watch?v=wtzl2Uw3B9Y&ab_channel=Trendyol, Erişim Tarihi 10.05.2022.

https://www.youtube.com/watch?v=1pQObnu9dyA&ab_channel=Trendyol, Erişim Tarihi 10.05.2022.

https://www.youtube.com/watch?v=YhocvGk-ZP0&ab_channel=Trendyol, Erişim Tarihi 10.05.2022.

https://www.youtube.com/watch?v=QwcrQxQ-mlQ&ab_channel=Trendyol, Erişim Tarihi 10.05.2022.

https://www.youtube.com/watch?v=90O9Ogo0Bus&ab_channel=Trendyol, Erişim Tarihi 10.05.2022.

https://www.youtube.com/watch?v=Ov0tbU-BkEs&ab_channel=Trendyol, Erişim Tarihi 10.05.2022.

Kaynakça

Aksöz, E., O. (2010). T*urizm Pazarlamasının Organizasyonunda Destinasyon Pazarlama Örgütleri ve Türkiye İçin Örgüt Yapısının Belirlenmesine Yönelik Bir Araştırma,* Doktora Tezi, Anadolu Üniversitesi Sosyal Bilimler Enstitüsü İşletme (Pazarlama) Anabilim Dalı. Eskişehir.

Alghamdi, A., A. (2014). Segmentation by Visitor Motivation in Cultural Festivals: A Case Study of the Souk Okaz Festival. *Journal of Business and Economics, 11*(5), pp. 2180-2202.

Assmann, J. (2018). *Kültürel Bellek Eski Yüksek Kültürlerde Yazı, Hatırlama ve Politik Kimlik.* (Çev. A. Tekin). İstanbul: Ayrıntı Yayınları.

Ayazlar, G. & Ayazlar, R. (2015). Festivallerin Sosyal Etkileri ve Kentsel Gurur. *I. Eurasia International Tourism Congress: Current Issues, Trends, and Indicators*. Selçuk Üniversitesi, ss. 432-444.

Bahar, O. & Kozak, M. (2005). *Küreselleşme Sürecinde Uluslararası Turizm ve Rekabet Edebilirlik.* Ankara: Detay Yayıncılık.

Baloglu, S. (2001). Image Variations of Turkey by Familiarity Index: Informational and Experiential Dimensions, *Tourism Management, 22*(2), pp. 127-133.

Bieger, T. (1998). Re-Engineering Destination Marketing Organizations: The Case of Switzerland, *Tourism Review, 5*(3), pp. 4-17.

Bilgili, B., Yağmur, Ö. & Yazarkan, H. (2012). Turistik Ürün Olarak Festivallerin Etkinlik ve Verimliliği Üzerine Bir Araştırma (Erzurum-Oltu Kırdağ Festivali Örneği). *Uluslararası Sosyal ve Ekonomik Bilimler Dergisi, 2*(2), ss.117-124.

Buhalis, D. (2000). Marketing The Competitive Destinanation of the Future, *Tourism Management, 21,* pp. 97-116.

Ceylan, S. (2011). Destinasyon Marka İmajı ve Pamukkale Yöresinde Bir Uygulama, *Uluslararası İktisadi ve İdari İncelemeler Dergisi, 3*(7), ss. 89-102.

Chung, C., W. (2014). Study on Relationship between Visitor Value, Degree of Satisfaction and Loyalty in Musical Festival Activity. *Journal of Service Science and Management*, pp. 390-395.

Coltman, M., M. (1989). *Tourism Marketing*. New York: Van Nostrand Reinhold.

Çakıcı, C. (2005). Destinasyonlar Açısından Ortak Tutundurma Faaliyetlerinin Yeri ve Önemi, *1. Bursa Turizm Sempozyumu,* ss. 356-361.

Çakıcı, C. & Yavuz, G. (2012). 2013 Akdeniz Oyunları Bağlamında Spor Etkinlikleri ve Olası Etkileri. *1. Doğu Akdeniz Turizm Sempozyumu, Mersin,* ss. 2-15.

Çelik, A. (2009). *Destinasyon Pazarlama Unsuru Olarak Etkinlik Turizmi ve Etkileri-İstanbul Örneği.* Yüksek Lisans Tezi. Gazi Üniversitesi, Eğitim Bilimleri Enstitüsü. Ankara

Derrett, R. (2003). Making Sense of How Festivals Demonstrate a Community's Sense of Place. *Event Management, 8*, pp. 49-58.

Derrett, R. (2004). *Festivals, Events and The Destination. Festival and Event Management: An International Arts and Culture Perspective.* Oxford: Butterworth-Heinemann.

Dimmock, K. & Tiyce, M. (2001). Festivals and Events: Celebrating Special Interest Tourism. (Ed. N. Douglas & R. Derrett), *Special Interest Tourism.* Queensland Australia: John Wiley and Sons, Milton, pp. 355-383.

Duman, T. & Öztürk, A., B. (2005). Yerli Turistlerin Mersin Kızkalesi Destinasyonu ve Tekrar Ziyaret Niyetleri ile İlgili Algılamaları Üzerine Bir Araştırma, *Anatolia: Turizm Araştırmaları Dergisi, 16*(1), ss. 9-23.

Durmaz, U. (2014). *Festivallerin Yerel Kültüre ve Halkbilim Ürünlerine Etkisi Üzerine Bir İnceleme: Gönen Ulusal Oya ve Çeyiz Festivali.* 2. Genç Akademisyenler Sempozyumu. Ankara.

Ersun, N. & Arslan K. (2011). Turizmde Destinasyon Seçimini Etkileyen Temel Unsurlar ve Pazarlama Stratejileri, *Marmara Üniversitesi İ.İ.B.F. Dergisi, 31*(1), ss. 229-248.

Falassi, A. (1987). *Time out of Time: Essays on the Festival*. Albuquerque: University of New MexicoPress.

Falassi, A. (1997). *Festival. Folklore an Encyclopedia of Beliefs, Customs, Tales, Music and Art.* (Ed. A. Thomas). California: Green. ABC-CLIO, pp. 295-302.

Getz, D. (1997). *Event Management & Event Tourism*. New York: Cognizant Communication Corp.

Getz, D., Andersson, T. & Carlsen, J. (2010). Festival Management Studies Developing a Framework and Priorities for Comparative and Cross-Cultural Research. *International Journal of Event and Festival Management, 1*(1), pp. 29-59.

Janiskee, R. (1980). South Carolina's Harvest Festivals: Rural Delights for Day Tripping Urbanites. *Journal of Cultural Geography 1*(1), pp. 96-104.

Karabıyık, N. & İnci, B., S. (2012). Destinasyon Pazarlamasında Pazarlama Stratejisi ve Konumlandırma Çalışmalarına Kavramsal Yaklaşım, *İstanbul Sosyal Bilimler Dergisi, 1, ss.* 1-19.

Öter, Z. & Özdoğan, O., N. (2005). Kültür Amaçlı Seyahat Eden Turistlerde Destinasyon İmajı: Selçuk-Efes Örneği, *Anatolia: Turizm Araştırmaları Dergisi, 16*(2), ss. 127-138.

Özer, Ö. (2012). Destinasyon Tercihinde Pazarlama Karması Bileşenlerinin Rolü: Dalyan Örneği, *İşletme Araştırmaları Dergisi, 4*(1), ss. 163-182.

Özkan, E., Curkan, S., C. & Sarak, E., C. (2015). Festivallerin Katılan Ziyaretçiler Üzerine Etkileri: Alaçatı Ot Festivali Örneği. *Gümüşhane Üniversitesi Sosyal Bilimler Enstitüsü Elektronik Dergisi, 6*(14).

Özlem, D. (2000). *Kültür Bilimleri ve Kültür Felsefesi.* İstanbul: İnkîlap

Rainisto, S. (2003). *Success Factors of Place Marketing: A Study of Place Marketing Practices in Northern Europe and the United States,* Yayınlanmış, Doktora Tezi. Helsinki University of Technology: Institute of Strategy and International Business.

Roche, M. (2000). *Mega-EventsandModernity: Olympicsandexpos in the Growth of Global Culture.* London: Routledge, pp. 1-29.

Socolov, E. (1997). *Feast. Folklore an Encyclopedia of Beliefs, Customs, Tales, Music and Art.* (Ed. A. Thomas). California: Green. ABC-CLIO, pp. 285-287.

Türkoğlu, S. (1995). *Uluslararası Halk Oyunları Faaliyetlerinin Topluma Sağladığı Araştırma Olanakları ve Arşiv*. Eyüboğlu Eğitim Kurumları, 1. Halk Oyunları Sempozyumu Bildirileri, İstanbul, 62.

Yavuz, M. (2007). *Uluslararası Destinasyon Markası Oluşturulmasında Kimlik Geliştirme Süreci: Adana Örneği,* Yayınlanmış, Doktora Tezi. Adana: Çukurova Üniversitesi Sosyal Bilimler Enstitüsü, İşletme Anabilim Dalı.

Kaynakça

Aydoğan, F. ve Kırık, A. M. (2012). Alternatif Medya Olarak Yeni Medya, *Akdeniz İletişim Dergisi,* (18), s.58-69.

Balcı, Ş. ve Sarıtaş, H. (2016). Facebook ve Siyasal Katılım: 2014 Yerel Seçimleri Araştırması, *Selçuk Üniversitesi Türkiyat Araştırmaları Dergisi*, (37), s.511-535.

Baxter, G. and Marcella, R. (2012). Does Scotland 'like' This? Social Media Use by Political Parties and Candidates in Scotland During the 2010 UK General Election Campaign. *Libri*, 62, s.109-124.

Bayraktutan Sütçü, G. (2003). İktidarın Müzelerin Sanal Uzamdaki Varlığı Üzerinden Siyasal İletişim Yeniden Düşünmek, M. Binark (Ed.), *Yeni Medya Çalışmaları*, (s.80), Ankara: Dipnot Yayınevi.

Bayraktutan, G., Binark, M., Çomu, T., Doğuş, B., İslamoğlu, G. ve Telli Aydemir, A. (2012). Sosyal Medyada 2011 Seçimlerinin Nicel ve Nitel Ara Yüzey İncelenmesi, *Selçuk İletişim Dergisi,* 7(3), s.5-29.

Binark, M. (2007). Yeni Medya Çalışmaları, M. Binark (Ed.), *Yeni Medya Çalışmaları*, (s.5-17), Ankara: Dipnot Yayınevi.

Binark, M. (2013). Yeni Medya Kullanımının Etkileri, M.C. Öztürk (Ed.), *Dijital İletişim ve Yeni Medya*, (s.50-75), Eskişehir: Anadolu Üniversitesi Yayını.

Burns, A. and Highfield, T. (2013). Political Networks on Twitter. *Information, Communication & Society,* 16(5), 667-691.

Coşkun, M. K. (2007). Demokrasi Teorileri ve Toplumsal Hareketler, Ankara: Dipnot Yayınları.

Çalışkan, M. ve Mencik, Y. (2015). Değişsen Dünyanın Yeni Yüzü: Sosyal Medya, *Akademik Bakış Dergisi*, (50), s.254-277.

Çamuroğlu, E. (2016). Dijital Çağda Bakışın Politikası: Panoptikon ve Aleniyet İlkesi, *Toplum ve Demokrasi*, 10(21), s.91-113.

Çobanoğlu, Y. (2019). Değişen Kamusallığın Yeni "Siyaset Yapma" Mekânı Olarak Sosyal Medya (Politik

Kimlikler ile Kamusal Haklar İlişkisi Bağlamında Twitter Örneği). *OPUS-Uluslararası Toplum Araştırılmaları Dergisi*, 10(17), s.637-669.

Devran, Y. (2011). Seçim Kampanyalarında Geleneksel Medya, İnternet ve Sosyal Medyanın Kullanımı, İstanbul: Başlık Yayın Grubu.

Göksu, V. (2015). Sosyal Medyanın Kamuoyu Oluşturma ve Siyasal Katılma Üzerine Etkileri: Kurumsal ve Ampirik bir Analiz, (Yayımlanmamış doktora tezi), Selçuk Üniversitesi SBE. Kamu Yönetimi Anabilim Dalı Kamu Yönetimi Bilim Dalı, Konya.

Güler, Ş. ve Sezgin, M. (2019). Twitter'da Siyasal Katılım Ölçeği (TSKÖ). *Anadolu Üniversitesi Sosyal Bilimler Dergisi,* 19(2), s.517-530. Doi: 10.18037/ausbd.579295, (Erişim tarihi: 21.10.2022).

Gündoğmuş, B., Maruf, M. ve Aksu, H. (2019). Sosyal Medya Kullanımının Siyasal Katılıma Etkisinin Şırnak İl Örneğinde Ölçülmesi. *İktisadi ve İdari Yaklaşımlar Dergisi*, 1(1), s.78-103.

Güven, S. (2017). Siyasal İletişim Sürecinin Dönüşümü, Siyasal Katılım ve İletişim Teknolojileri. *The Turkish Online Journal of Design, Art and Communication-TOJDAC*, 7(2), s.175-191.

Kalaycıoğlu, E. (2008). "Siyasal Katımının Anatomisi" https://bilimakademisi.org/wp-content/uploads/2013/08/Siyasal-Katilmanin-Anatomisi.pdf, (Erişim tarihi: 3.11.2022).

Kuşay, A. (2010). Sosyal Medyanın Gücü ve Uygulama Örnekleri. F. Aydoğan ve A. Akyüz (Ed.), *İkinci Medya Çağında İnternet*, (s.61-89). İstanbul: Alfa Yayınevi).

Kutlu, A. (2018). Değişen Medya Çağında Siyasal Katılım: İstanbul'da Yaşayan 18-22 Yaş Seçmen Örneği, *Erciyes İletişim Dergisi*, 5(3), s.90-106.

Minarlı, M. A. (2019). *İletişimsel Bir Ortam Olarak Sosyal Medya ve Demokrasi*, (Yayımlanmamış doktora tezi).

Marmara Üniversitesi SBE Radyo Televizyon ve Sinema Anabilim Dalı İletişim Bilimleri Bilim Dalı, İstanbul.

Özata, F. Z. (2013). Sosyal Medya Platformları. M.C. Öztürk (Ed.), *Dijital İletişim ve Yeni Medya,* (s.77-98). Eskişehir: Anadolu Üniversitesi Yayınları.

Özçetin, B., Arslan, U.T. ve Binark, M. (2012). Türkiye'de İnternet, Kamusallık ve Demokratik Kanaat Oluşumu, *Folklor ve Edebiyat Dergisi*, 18(72), s.51-76.

Temel, F. (2020). Genç Nüfusun Seçim Dönemlerinde Medya Kullanımı: Türkiye 31 Mart 2019 Yerel Seçimleri, *Erciyes İletişim Dergisi*, 7(2), s.989-1010.

Timisi, N. (2003). Yeni İletişim Teknolojileri ve Demokrasi, Ankara: Dost Yayınevi.

Turgut, H. ve Arslantürk, G. (2014). "Isonomia"tı Yeniden Düşünmek: Ekşi Sözlüğün Kamusal Alan Olma Potansiyeli, *Atatürk İletişim Dergisi*, (6), s.139-164.

Uslu, A. (2019). Demokrasi. G. Atılgan ve E. A. Aytekin (Ed.) *Siyaset Bilimi; Kavramlar, İdeolojiler, Disiplinler Arası İlişkiler*, (s.123-137), İstanbul: Yordam Kitap.

Yeğen, C. (2013). Demokratik ve Yeni bir Kamusal Alan Olarak Sosyal Medya, *Anemon Muş Alparslan Üniversitesi Sosyal Bilimler Dergisi*, 1(2), s.119-135.

Kaynakça

Alter, L. (2021). People Are Outraged to See Refugees With Smartphones. They Shouldn't Be, Available from: https://www.treehugger.com/people-are-outraged-see-refugees-smartphones-they-shouldnt-be-4867591, Retrieved on 07.11.2021.

Appadurai A. (1996). Modernity at Large: Cultural Dimensions of Globalization. Minneapolis: University of Minnesota Press.

Castells M. (2000). The rise of the network society. Malden and Oxford: Blackwell Publishing.

Chiswick BR, & Miller PW. (2005). Computer skills, destination language proficiency and the earnings of natives and immigrants. IZA Discussion Paper No 1755. Bonn: Institute for the Study of Labor.

Fairlie RW, London RA, Rosner R, and Pastor M. (2006). Crossing the Divide: Immigrant Youth and Digital Disparity in California. Santa Cruz: Center for Justice, Tolerance, and Community.

Food, Shelter, Smartphone: Why do refugees have smartphones? 2015; Available from: https://informationstrategyrsm.wordpress.com/2015/09/22/food-shelter-smartphone-why-do-refugees-have-smartphones/, Erişim tarihi: 07.11.2021.

Greig JM. (2002). The End of Geography?: Globalization, Communications, and Culture in the Interantional System. Journal of Conflict Resolution 45 (2): 225-243.

Hargreaves AG, & D Mahdjoub (2006). Satellite television viewing among ethnic minorities in France. European Journal of Communication. 12 (4): 459-477.

IOM (International Organization for Migration). (2008). World Migration 2008: Managing Labour Mobility in the Evolving Global Economy. Geneva: International Organization for Migration.

MICADO, https://www.micadoproject.eu/, Erişim tarihi: 24.10.2022.

MIICT, Project Info, https://www.miict.eu/project-info/, Erişim tarihi: 23.10.2022.

NADINE, Background, https://nadine-project.eu/, Erişim tarihi: 24.10.2022.

Newell, B. C. & Gomez, R. (2015). Informal networks, Phones and Facebook: Information seeking and technology use by undocumented migrants at the U.S.-Mexico border. In Proceedings of the Conference.

Norris P. (2001). Civic Engagement, Information Poverty, and the Internet Worldwide. Cambridge: Cambridge University Press.

Re_Build, The Rebuild Project, https://www.rebuildeurope.eu/en/area-partner.aspx, Erişim tarihi: 24.10.2022.

Roberts S. (2008). The Global Information Society: a Statistical View. Santiago: United Nations Publications.

Ros A, Gonzalez E, Marin A, & Sow P. (2007). Migration and information flows: A new lens for the study of contemporary international migration. Barcelona: Internet Interdisciplinary Institute.

Schapendonk J, & van Moppes D. 2007. Migration and Information: Images of Europe, migration ecouraging factors and en route information sharing. Nijmegen: Radboud University Nijmegen.

Shields R. (2003). The Virtual. London and New York: Routledge.

Statistics Canada. 2008. Canadian Internet Use Survey. Retrieved from http://www.statcan.gc.ca.

Tağ Kalafatoğlu, Ş. (2010). Küreselleşme Karşıtı hareketlerin Sanal İletişim Ortamlarını Kullanımı, Yayınlanmamış Doktora Tezi, Anadolu Üniversitesi, Sosyal Bilimler Enstitüsü (Danışman: Prof. Dr. Ali Şimşek), Eskişehir.

Tağ Kalafatoğlu, Ş. (2017). Eğitimde Bilişim ve İletişim Teknolojilerinin Getirdiği Yeni Olanaklar, IX. Uluslararası Eğitim Araştırmaları Birliği Kongresi Eğitim Araştırmaları Birliği, Ordu.

Tağ Kalafatoğlu, Ş. (2021). COVID 19 Salgını ve Dijital Toplumsal Uçurum. 14th International Congress on Social Studies with Recent Researches, Antalya.

The UN Refugee Agency. (2016). Connecting Refugees, How Internet and Mobile Connectivity can Improve Refugee Well-Being and Transform Humanitarian Action. Available from: https://www.unhcr.org/5770d43c4.pdf, Erişim tarihi: 02.10.2021.

The UN Refugee Agency. (2020). Global Trends Forced Displacement in 2020, Available from: https://www.unhcr.org/flagship-reports/globaltrends/, Erişim tarihi: 07.11.2021.

Tilly C. (1990). "Transplanted networks" in Yans-MacLoughlin V (ed). Immigration Reconsidered. New York: Oxford University Press.

Wood N, and R King. (2001). "Media and Migration: An overview" in King R and N Wood (eds). Media and Migration. London and New York: Routledge.

Kaynakça

Aktaş, C. (2013). Media convergence: A discussion on the potential of increasing competition of the traditional newspapers versus online newspapers through quick response code. Selçuk İletişim, 7(4), 118–128.

Aldridge, P.R., Jeffrey, P., Taylor, G., & Barringer-Brown, C.H. (2017). Social skills training for students of color with disabilities through the use of social networking. Multicultural Education, 24(2), 34-38.

Asemah, E.S., & Edegoh, L.O.N. (2012). Social media and insecurity in Nigeria: a critical appraisal. In Being a paper presented at the 15th National Conference of African Council for Communication Education, which took place at the conference Hall of Federal University of Technology, Minna, Nigeria.

Asuncion, J.V., Budd, J., Fichten, C.S., Nguyen, M.N., Barile, M., & Amsel, R. (2012). Social media use by students with disabilities. Academic Exchange Quarterly, 16(1), 30-35.

Aydın, İ.E. (2016). Üniversite öğrencilerinin sosyal medya kullanımları üzerine bir araştırma: anadolu üniversitesi örneği. Selçuk Üniversitesi Sosyal Bilimler Enstitüsü Dergisi, (35), 373-386.

Baruah, T.D. (2012). Effectiveness of Social Media as a tool of communication and its potential for technology enabled connections: A micro-level study. International Journal of Scientific and Research Publications, 2 (5), 2250-3153.

Bilgi teknolojileri ve iletişim kurumu. (2019) Elektronik haberleşme sektörüne ilişkin il bazında yıllık istatistik bülteni. https://www.btk.gov.tr/uploads/pages/yillik-il-istatistikleri/elektronik-haberlesme-sektorune-iliskin-il-bazinda-yillik-istatistik-bulteni-2019-v2.pdf

Bilgi teknolojileri ve haberleşme kurumu. (2019). Elektronik haberleşme sektörü. 3 Aylık veriler raporu 2018 4. Çeyrek. http://www.bthk.org/Documents/raporlar/pazar-verileri-sektorel-raporlar/2018_q4_rapor.pdf

Bodemann, M.A. (2012). Building interaction with an isolated population through social media: The deaf community. Rehabilitation. Human Resources and Communication Disorders Undergraduate Honors Theses, 5, 13.

Dirik, K.(2016). Ergenlerde akıllı telefon bağımlılığı ile öz-güven arasındaki ilişkilerin çeşitli değişkenler açısından incelenmesi. Yayınlanmamış yüksek lisans tezi, İstanbul Gelişim Üniversitesi, İstanbul.

Elsobeihi, M.M., & Abu Naser, A.S. (2017). Effects of mobile technology on human relationships. International Journal of Engineering and Information Systems (IJEAIS) ISSN: 2000-000X, 1 (5), 110-125. www.ijeais.org 110

Harris, A.L., & Rea, A. (2019). Web 2.0 and virtual world technologies: A growing impact on IS education. Journal of information systems education, 20(2), 3.

Hung, H.T., & Yuen, S.C.Y. (2010). Educational use of social networking technology in higher education. Teaching in higher education, 15(6), 703-714.

Junco, R., Heiberger, G., & Loken, E. (2011). The effect of Twitter on college student engagement and grades. Journal of computer assisted learning, 27(2), 119-132.

Kaya, Y. (2014). Mesleki ve teknik eğitim öğrencilerinin internet ve sosyal medya kullanım alışkanlıklarının değerlendirilmesi. Yayımlanmamış yüksek lisans tezi, Bahçeşehir Üniversitesi, Fen Bilimleri Enstitüsü, İstanbul.

Kaya Z., Öztekin Anay, M., & Girgin M.C. (2015). Anadolu üniversitesi engelliler entegre yüksekokulu mezunlarının sosyal paylaşım ağları yoluyla izlenmesi süreci. Abant İzzet Baysal Üniversitesi Eğitim Fakültesi Dergisi, 15,139-159.

Kırık, A.M. (2017). Yeni medya aracılığıyla değişen iletişim süreci: Sosyal paylaşım ağlarında gençlerin konumu. Gümüşhane Üniversitesi İletişim Fakültesi Elektronik Dergisi, 5(1), 230-261.

Kılıç, D., & Ateşgöz, K. (2018). İşitme engelli öğrencilerin sosyal medya ağ sitelerini kullanım motivasyonları. İnif E-Dergi, 3(2), 75-88.

Koçer, M. (2012). Erciyes üniversitesi öğrencilerinin internet ve sosyal medya kullanım alışkanlıkları, Akdeniz Üniversitesi İletişim Fakültesi Dergisi, 18, 70-85.

Kuss, D.J., & Griffiths, M.D. (2017). Social networking sites and addiction: Ten lessons learned. International Journal of Environmental Research and Public Health, 14(3). https://doi.org/10.3390/ijerph14030311

Küçükali, A. (2016). Üniversite öğrencilerinin sosyal medya kullanımı: Atatürk Üniversitesi örneği. Bartın Üniversitesi İİ BF Dergisi, 7(13), 531-546.

McGahon, A. (2015). Smartphones and Social Media: A Modern Addiction. https://www.slideshare.net/AoifeMcGahon/smartphones-and-social-media-us-pdf-43961756

Nagler, W., Ebner M., & Schön, M. (2015). Why facebook swallowed WhatsApp!. In Proceedings of World Conference on Educational Multimedia, Hypermedia and Telecommunications, 1383-1392 Chesapeake, VA: AACE. https://www.researchgate.net/publication/279753355_Why_Facebook_Swallowed_WhatsApp

Osharive P, (2015). Social media and academic performance of students in university of lagos. https://www.researchgate.net/publication/273145849_SOCIAL_MEDIA_AND_ACADEMIC_PERFORMANCE_OF_THE_STUDENTS_IN_UNIVERSITIES_IN_LAGOS_STATE

Ögel, K. (2012). İnternet bağımlılığı internetin psikolojisini anlamak ve bağımlılıkla başa çıkmak. İstanbul: Türkiye İş Bankası Kültür Yayınları.

Solmaz, B., Tekin, G., Herzem, Z., & Demir, M. (2013). İnternet ve sosyal medya kullanimi üzerine bir uygulama. Selçuk Üniversitesi İletişim Fakültesi Akademik Dergisi, 7(4), 23-32.

Sözbilir, F, & Dursun, M.K. (2018). Does social media usage threaten future human resources by causing smartphone addiction? A study on students aged 9-12, Addicta: The Turkish Journal On Addictions, 5(2), 185–203.

Talaue, G.M, AlSaad, A., AlRushaidan, N., AlHugail, A., & AlFahhad, S. (2018). The ımpact of socıal medıa on academıc performance of selected college students. International Journal of Advanced Information Technology (IJAIT), 8, (4/5), DOI : 10.5121/ijait.2018.8503 27

Turgut, O.N., Bozan, A., & Turgut, U.M. (2016). İşitme engelli bireylerin iletişimsel amaçlı sosyal medya kullanım alışkanlıklarının incelenmesi. KBB-Forum,15(4). http://www.kbb-forum.net/journal/pdf.php?&id=363

Vural, Z., & Bat, M. (2010). Yeni bir iletişim ortamı olarak sosyal medya: Ege üniversitesi iletişim fakültesine yönelik bir araştırma. Journal of Yasar University, 5(20). https://dergipark.org.tr/en/download/article-file/179294

Wankel, C. (2009). Management education using social media. Organization Management Journal, 6(4), 251-262.

Williams, K., Boyd, A., Densten, S., Chin, R., Diamond, D., & Morgenthaler, C. (2009). Social networking privacy behaviors and risks, In proceeding of csıs research day, Seidenberg School of CSIS, Pace University, USA. http://csis.pace.edu/~ctappert/srd2009/a2.pdf

Yıldırım, A., & Şimşek, H. (2006). Sosyal bilimlerde nitel araştırma yöntemleri, Ankara: Seçkin Yayıncılık San. ve Tic. A.Ş.

Yılmaz, Y. (2019). Sosyal medya kullanımı: Görme engelli kullanıcıların deneyimleri. Journal of Kirsehir Education Faculty, 20(2). http://kefad.ahievran.edu.tr/InstitutionArchiveFiles/f44778c7-ad4a-e711-80ef-00224d68272d/d1a3a581-af4a-e711-80ef-00224d68272d/Cilt20Sayi2/e642bbe1-e332-42f1-813d-fd2170a61650_20190120001.pdf

Kaynakça

Abdurrahmanlı, Elvin: Siber İstihbarat Kapsamında: "ECHELON" İstihbarat Sistemi, http://atddjournal.com

Aksoy, Abdulkadir- Türkölmez, Onur: Dijital Çağa Demokrasiyi Çağırmak: Cambridge Analytica Skandalı, *Journal of Political Administrative and Local Studies* (JPAL) May 2020, Cilt:3, Sayı:1, s.41-59

Bauman, Zygmunt -Lyon, David: *Akışkan Gözetim*, Ayrıntı Yayınları, İstanbul, 2020

Bentham, Jeremy/ Pease, Catherine-Watkin / Werret, Simon: *Panoptikon Gözün İktidarı,* Çeviri: Barış Çoban, Zeynep Özarslan, Su Yayınevi, İstanbul, 2008

Çatalbaş, Sevgi- Kaya, Buket: Gözetim Toplumu ve Distopik Filmlerde Göz'ün İktidarı: The Lobster ve Equilibrium Filmlerinin Analizi, Online *Academic Journal of Information Technology* 2017-Special Issue/Özel Sayı –Cilt/Vol: 8-Sayı/Num: 30

Çelik, Ramazan: Metaverse Nedir? Kavramsal Değerlendirme ve Genel Bakış, Balkan and Near Eastern Journal of Social Sciences, 2022: 08(01), 67-74

Çoban, Serhat: Teknolojik Determinizm Bağlamında Bilgi Toplumu Strateji Belgesinin İncelenmesi, https://ab.org.tr/ab13/bildiri/30.pdf

Demirkan, Gürol: Yüksek Lisans Tezi, Blokzincir Teknolojisi ve Teknolojik Determinizm Çerçevesinde

Toplumsal Değişime Etkileri, İstanbul Medipol Üniversitesi, Yüksek Lisans Tezi, 2021

Dinç Kırlı, Elzem Seren: "COVİD-19 Pandemisi Sürecinde Mahremiyet ve Gözetim Toplumu: Dünyada Temas Takip Uygulamaları", Editör: Aslı Yapar Gönenç, Gülsün Bozkurt: *İletişim ve Medya*, DER Yayınları, İstanbul, 2022.

Fidan, Mustafa*: İktidarın Panoptik Gözü Olarak Sosyal Medya: Cambridge Analytica Örneği*, Yüksek Lisans Tezi, İstanbul, 2018

Foucault, M*.: Hapishanenin Doğuşu*, İmge Kitabevi, İstanbul, 2019

Gezgin, Suat- İralı, Ali Efe: *Yeni Medya Analizleri,* Eğitim Yayınevi, Konya, 2017

Giddens: Ulus-Devlet Şiddet, Devin, İstanbul, 2006

Işık, Metin: Medya ve Demokrasi Paradoksu: Medya Yoluyla Demokrasinin tehdit Edilmesi, , Selçuk İletişim Dergisi, 3,4, 2005, 114-121

Jespersen, Julie Leth- Albrechtslund, Anders- Øhrstrøm, Peter- Hasle, Per F. V.: Surveillance, Persuasion, and Panopticon, *Conference: Persuasive Technology*, Second International Conference on Persuasive Technology, PERSUASIVE 2007, Palo Alto, CA, USA, April 26-27, 2007, Revised Selected Papers

Kuş, Oğuz: Metaverse: Dijital Büyük Patlamada Fırsatlar ve Endişelere Yönelik Algılar, *Intermedia International e-journal,* 8 (15), ss.245-266., 2021

Nalbantoğlu, Seray: Bir Temel Hak Olarak Unutulma Hakkı, *Türkiye Adalet Akademisi Dergisi*, Cilt, Sayı 35, 583- 605, 01.07.2018

Özdemir, Mehmet: Küresel Habercilik Bağlamında Slovak Gazeteci Jan Kucıak ve Nişanlısının Öldürülmesi Olayı*,* Edit: Özgür Gönenç ve Mehmet Özdemir, *Dünya Liderleri ve Medya Savaşları*, Konya, Literature Yayınları, 2022

Zafer, Cem-Vardarlıer, Pelin: Medya ve Toplum, Selçuk İletişim Dergisi, 22, 2, 2019, 355-361

Zizek, S: *Biri Totalitarizm mi Dedi***,** Epos, Ankara, 2006

IV. Tehlikeli Kimyasalların Yönetimi ve PROSES Güvenliği, Ankara Üniversitesi https://www.kmo.org.tr/resimler/ekler/ae6ae989776b6cc_ek.pdf

What Does The Panopticon Mean İn The Age Of Digital Surveillange, https://www.theguardian.com/technology/2015/jul/23/

How the Internet was born: from the ARPANET to the Internet,

Published: November 2, 2016 11.38pm GMT, https://theconversation.com/

Metaverse and Panopticon, https://wanderinghaze.life/2022/01/04/metaverse-and-panopticon/ , *Published on January 4, 2022 , Erişim Tarihi: 22.07.2022*

Kaynakça

Adorno, T. W. (2003, Yaz). Kültür Endüstrisini Yeniden Düşünürken. *Cogito*.

Adorno, T. W., & Bernstein, J. M. (2007). *Kültür Endüstrisi* - Kültür Yönetimi. İletişim Yayıncılık.

Adorno, T. W., & Horkheimer, M. (2014). *Aydınlanmanın Diyalektiği*. Kabalcı Yayınevi.

Anlı, C., & Yavan, N. (2019). Deneyim Yaratmada Mekânın Rolü: Starbucks ve Kahve Dünyası'nın Deneyim

Ekonomisi ve Üçüncü Yer Bakımından Analizi. *Gaziantep University Journal of Social Sciences*, *18*(1), 100-132. https://dergipark.org.tr/en/download/article-file/630860

Arık, B. (2004). Bir Kültür Endüstrisi Ürünü Olarak 14 Şubat Sevgililer Günü. *İstanbul Üniversitesi İletişim Fakültesi Dergisi*, *0*(20), 79-87.

Debord, G. (2021). *Gösteri Toplumu*. Ayrinti Yayinlari.

Ekici, S. (2020). *Tüketici Deneyimleri ve Deneyimsel Pazarlama*. İKSAD Publishing House.

https://iksadyayinevi.com/wp-content/uploads/2020/11/Tuketici-Deneyimleri-ve-Deneyimsel-Pazarlama-.pdf

Gentile, C., Spiller, N., & Noci, G. (2007). How to Sustain the Customer Experience: An Overview of Experience

Components that Co-create Value With the Customer. *European Management Journal*, *25*(5), 395-410. 10.1016/j.emj.2007.08.005

Gilmore, J. H., & Pine, B. J. (2011). *The Experience Economy*. Harvard Business Review Press.

Kellner, D. (2013). Kültür endüstrisi (M. Açıkgöz, Ed.). *Felsefelogos*, (2), 171-178.

Kırel, S. (2010). *Kültürel çalışmalar ve sinema*. Kırmızı Kedi Yayınevi.

Kolker, R. (2016). *Film, Form, and Culture*. Routledge.

Marx, K. (1999). *Dolaysız Üretim Sürecinin Sonuçları*. Ceylan Yayınları.

Pine, J., & Gilmore, J. (1999). *The Experience Economy: Work is theatre and every business a stage*. Harvard Business School Press.

Schmitt, B. H. (2003). *Customer Experience Management: A revolutionary approach to connecting with your customers*. Wiley.

Yaylagül, L., & Çiçek, C. (2011). AKP, Referandum ve Yandaş Basında Demokratikleşme Söylemi. In S. K. Kurt

(Ed.), *Almanak 2010 Analizleri* (pp. 246-271). Sosyal Araştırmalar Vakfı Yayınları.

Yurdigül, A. (2010). *Kültür endüstrisi bağlamında yemek kültürü eleştirisi*. Atatürk Üniversitesi Sosyal Bilimler Enstitüsü.

Kaynakça

AKÇURA, Yusuf: Osmanlı Devleti'nin Dağılma Devri (XVIII ve XIX Asırlarda), Ankara Türk Tarih Kurumu Yayınları ,1940, s.88

ALTUNEK, N. Serpil: Hacettepe Üniversitesi Edebiyat Fakültesi Dergisi, Cilt 10/Sayı 1/Temmuz 1993/ss.191204

ÇAVDAR, Tevfik: İz Bırakan Gazeteler ve Gazeteciler, Babıali'den Geriye Ne Kaldı? İmge Kitabevi, 1.Baskı, 2007.

DEMİR, Kenan: Osmanlı'da Basının Doğuşu ve Gazeteler, Iğdır Üniversitesi / Iğdır University Sosyal BilimlerDergisi / Journal of Social Sciences Sayı / No. 5, Nisan / April 2014: 57-88

ERSOY, Osman: Türkiye'ye Matbaa'nın Girişi ve İlk Basılan Eserler, Ankara DTCF, 1959.

GİRGİN, Atilla: Türk Basın Tarihi'nde Yerel Gazetecilik, İnkılap Yayınevi, İstanbul, 2001. Türkiye'de Yerel Basın, D&R Yayınevi, İstanbul, 2009.

İNUĞUR, M. Nuri: Basın ve Yayın Tarihi**,** Der Yayınları, İstanbul, 1993.

KARAL, Enver Ziya: Osmanlı Tarihi-Islahat Fermanı Devri 1856-1861, Ankara Türk Tarihi Kurumu Yayınları,1988, s.127

KIZILCA, Gül Karagöz: Osmanlı/Türk Basın Tarihi Yazımı Üzerine Eleştirel Bir Değerlendirme, s.173, http://ilefdergisi.org/2016/3/1

KOLOĞLU, Orhan: Osmanlı Basını: İçeriği ve Rejimi, Tanzimat'tan Cumhuriyet'e Türkiye Ansiklopedisi, İletişim Yayınları, İstanbul:1985, Cilt 1, ss.68-93

Osmanlı'dan Günümüze Türkiye'de Basın, İletişim Yayınları,1992.

LEVİS, Bernard: Modern Türkiye'nin Doğuşu (Çev: Metin Kıratlı), Ankara: Türk Tarihi Kurumu, 1984.

ŞAPOLYO, Enver Behnan: Türk Gazetecilik Tarihi ve Her Yönüyle Basın, Güven Matbaası, 1969.

TOPUZ, Hıfzı: II Mahmut'tan Holdinglere Türk Basın Tarihi**,**6.basım, Remzi Kitabevi, İstanbul, 2003.

100 Soruda Türk Basın Tarihi, Gerçek Yayınevi, İstanbul, 1973.

YAZICI, Nesimi: Vakayi-i Mısriye Üzerine Birkaç Söz, Osmanlı Tarihi Araştırmaları Merkezi (OTAM) ,1991,Sayı 2, Ankara, s.25

Kaynakça

World Health Organization [WHO]. (2020a). Mental health and psychosocial considerations during Covid-19 outbreak. https://www.who.int/docs/default-source/coronaviruse/mental-health-considerations.pdf (Accessed on June 30, 2020).

World Health Organization [WHO]. (2020b). WHO announces Covid-19 outbreak a pandemic. https://www. euro.who.int/en/health-topics/health-emergencies/coronavirus-covid-19/news/news/2020/3/who- announcescovid19-outbreak-a-pandemic (Accessed on June 30, 2020)

Merriam Webster (2022). Curfew. https://www.merriam-webster.com/dictionary/curfew (Accessed on Jan 30, 2022). Cambridge Dictionary (2022). Lockdown.

https://dictionary.cambridge.org/tr/s%C3%B6zl%C3%BCk/ingilizce/lockdown (Accessed on Jan 30, 2022).

Ellison, N. B., Steinfield, C., & Lampe, C. (2007). The benefits of Facebook "friends:" Social capital and college students' use of online social network sites. *Journal of Computer-Mediated Communication*, 12(4), pp. 1143–1168

Valenzuela, S., Park, N., & Kee, K. F. (2009). Is there social capital in a social network site? Facebook use, and college students' life satisfaction, trust, and participation. *Journal of Computer-Mediated Communication*, 14(4), pp. 875–901.

Bargh, J. A., McKenna, K. Y. A., & Fitzsimons, G. M. (2002). Can you see the real me? Activation and expression of the "True Self" on the Internet. *Journal of Social Issues*, 58(1), pp. 33–48.

Prensky, M. (2001). Digital natives, digital immigrants. *On the Horizon*, 9(5), pp.1–6.

Quan-Haase, A. (2007). College students' local and distance communication: Blending online and offline media. *Information, Communication and Society*, 10(5), pp. 671–693.

Lenhart, A., Purcell, K., Smith, A. ve Zickuhr, K. (2010). *Social media & mobile internet uses among teens and young adults*. Pew Internet & American Life Project, An initiative of the Pew Research Center, Washington,D.C.

Park, C.H. ve Kim, Y.J. (2013). Intensity of social network use by involvement: A study of young Chinese users *International Journal of Business and Management*, 8(6), pp. 22-33.

Wilson, K., Fornasier, S., & White, K.M. (2010). Psychological predictors of young adults' use of social networking sites. *CyberPsychology, Behavior & Social Networking*, 13(2), pp. 173-177.

Ilakkuvan, V., Johnson, A., Villanti, A.C., Evans, W.D. & Turner, M. (2019). Patterns of Social Media Use and Their Relationship to Health Risks among Young Adults. *Journal of Adolescent Health*, 64, pp. 158–164.

Ahn, J. (2011). Digital divides and social network sites: Which students participate in social media? *Journal of Educational Computing Research*, 45(2), pp. 147-163.

Goodwin, R., Hou, W. K., Sun, S., & Ben-Ezra, M. (2020). Quarantine, distress and interpersonal relationships during COVID-19. *General Psychiatry*, 33(6), e100385. https://doi.org/10.1136/gpsych-2020-100385.

González-Padilla, D., A. & Tortolero-Blanco, (2020). Social media influence in the COVID-19 Pandemic. *International Brazilian Journal of Urology*, Vol. 46 (Suppl 1): 120-124. https://doi.org/10.1590/S1677 5538.IBJU.2020.S121.

Brooks, S. K., Webster, R. K., Smith, L. E., Woodland, L., Wessely, S., Greenberg, N., et al. (2020). The psychological impact of quarantine and how to reduce it: rapid review of the evidence. *Lancet*. 395, pp. 912-920.

Hruska, J., & Maresova, P. (2020). Use of Social Media Platforms among Adults in the United States—Behavior on Social Media, *Societies,* 10(1): 27. https://doi.org/10.3390/soc10010027

Centers for Disease Control and Prevention. (2017). Quarantine and isolation. https://www.cdc.gov/quarantine/index.html (Accessed on Jan 30, 2022).

Jemeison, L. (2013). Personal Relationships, Intimacy and Self in a Mediated and Global Age. In K. Orton

Johnson & N. Prior (Ed.), *Digital Sociology: Critical Perspective* (pp. 13-33) London, Palgrave Macmillan.

Datareportal (2021). Digital 2021: Global Overview Report. https://datareportal.com/reports/digital-2021-global-overview-report (Accessed on Jun 30, 2022).

Global Web Index (2021). Social- GWI Report. https://www.gwi.com/reports/social (accessed Jun 30, 2022).

Pew Research Center (2021). Social Media Fact Sheet, https://www.pewresearch.org/internet/fact-sheet/social media/ (Accessed on Jun 30, 2022).

Pew Research Center (2021). Social Media Use in 2021, https://www.pewresearch.org/internet/2021/04/07/social-media-use-in-2021/ (Accessed on Jun 30, 2022).

Castell, M. (2005).The Network Society: from Knowledge to Policy. In M. Castells & G. Cardoso (Ed.), *The Network Society From Knowledge to Policy* (pp. 3-55). Washington, USA, Center for Transatlantic Relation.

Kıbrıs Gazetesi. (10 Mart 2020). 141 Kişilik Alman Kafilesi Almanya'ya Geri Gönderilecek.

https://www.facebook.com/kibrisgazetesi/posts/3313413192006804 (Accessed on Mar 20, 2020)

Aydın, N., Bağrıaçık, E & Kaya, U. (2020). COVID-19'un Kuzey Kıbrıs'taki İlk Altı Ayı. *Kıbrıs Araştırmaları Dergisi*, Güz 2020, 21 (46), pp. 15-24.

KKTC Başbakanlık (2020). Bakanlar Kurulu Kararları. https://basbakanlik.gov.ct.tr/bakanlar-kurulu/bakanlar-kurulu-kararlari. Erişim Tarihi:

KKTC Sağlık Bakanlığı (Mart 2020). Duyurular.

https://saglik.gov.ct.tr/Haberler/DUYURULAR/PID/32470/mcat/32471/ArtDateMonth/3-2020. (Accessed on Sep 10, 2020)

Kaynakça

Altınörs, A. (2011). Platon ile Aristoteles'in Retorik Anlayışlarının Karşılaştırılması. *Ekec Akademi Dergisi, 49*, ss. 81-92.

Aristoteles (1995). *Retorik*. (Çev. M., H. Doğan). İstanbul: YKY.

Azar, E. (1990). The Management of Protracted Social Conflict Theory and Cases. England: Darmouth.

Bar-Tal, D. (2003). Collective Memory of Physical Violence: Its Contribution to the Culture of Violence. (Ed. Cairns & M. D. Roe), The Role of Memory in Ethnic Conflict, Houndmills: Palgrave Macmillan.

Başarır, M. (2016). Retorik İkna Bileşenlerin Siyasi Liderlerce Kullanımı: İktidar ve Ana Muhalefet Liderlerinin

TBMM Grup Konuşmaları Üzerine Bir Analiz. *Gümüşhane Üniversitesi İletişim Fakültesi Elektronik Dergisi, 2*(4), ss.703-724.

Corrigan, T. (2008). *Film Eleştirisi El Kitabi*. (Çev. A. Gürata). Ankara: Dipnot Yayınları.

Çam, M., S. (2015). *Türkiye'de Basın Reklamlarının Retoriği: Otohaber Dergisinde 1992 ve 2012 Yıllarında Yayınlanan Otomobil İlanlarının Karşılaştırmalı Analizi*, Yüksek Lisans Tezi, Ankara Üniversitesi Sosyal Bilimler Enstitüsü.

Deniz, K. (2019). *Dramatik Çerçeveleme ve Televizyonda Temsil İlişkisi.* İstanbul Üniversitesi, Sosyal Bilimler Enstitüsü, Radyo Televizyon Sinema Anabilim Dalı. Doktora Tezi

Gamson, W., A., Croteau, D., Hoynes,W. & Sasson, T. (1992). Media Images And The Social Construction Of Reality, *Annual Review of Sociology,18,* pp. 373-393.

Güzel, C. (2016). *Kırşehir'den Derlenen Efsanelerin Retorik Analizi,* Doktora Tezi, Kırşehir Ahi Evran Üniversitesi Sosyal Bilimler Enstitüsü.

Kılıçatan, E. (2015). Sinemanın Kaçınılmaz Gerçeği. Politika. (Der. B. Kılınç), *Sinema Politika* içinde ss. 51-67. Konya: Literatürk Academia.

Kılınç, B. (2015). Sinema ve Politika. (Der. B. Kılınç), *Sinema Politika* içinde ss. 1-12. Konya: Literatürk Academia.

Klinger, B. (2010). Sinema-İdeoloji-Eleştiri Üzerine. (Der. M. İlerici, S. Büker & Y., G. Topçu). *Sinema: Tarih-Kuram-Eleştiri* içinde. (Çev. Y., G. Topçu), s. 109-129. İstanbul: Kırmızı Kedi Yayınevi.

Lilleker, D., G. (2006). *Key Concepts In Political Communication*. London: Sage.

Smets, K. (2015). Cinemas of Conflict: A Framework of Cinematic Engagement With Violent Conflict, Illustrated

With Kurdish Cinema. *International Journal of Communication 9,* pp. 796-817.

Snow, D., A. & Benford, R., D. (1992). Master Frames and Cycles of Protest. *Frontiers in Social Movement*

Theory, (Ed. C., M. Mueller & A., D. Morris). New Haven: Yale University Press, pp. 133-155.

Tabak, D., K. (2015). *Güncel Sanatin Manipülasyon Yönelimlerine Katkısında Görsel Retorik,* Doktora Tezi, Samsun. OMÜ Eğitim Bilimler Enstitüsü.

Volkmer, I. (2009). "Framing Theory", *Encyclopedia of Communication Theory*, (Ed. S., W. Littlejohn & K., A. Foss). California: Sage.

Wayne, M. (2009). *Politik Film: Üçüncü Sinemanın Diyalektiği.* (Çev. E. Yılmaz). İstanbul: Yordam Kitap.

Yılmaz, E. (2008). Sinema ve İdeoloji İlişkileri Üzerine. (Der. B. Bakır, Y. Ünal & S. Salji), *Sinema, İdeoloji, Politika Sinemasal Yazılar 1* içinde s.63- 85. Ankara: Nirengi Kitap.

Zafer, S. (2017). *Üç İkna Kanıtı ve Reklamlarda Kullanımı.* (Tartışma Metinleri) İstanbul Ticaret Üniversitesi Dış Ticaret Enstitüsü.

Kaynakça

Akçelik, A.(2019). Reklamın Toplumsal Etkisi: Siyasal Reklamcılık Üzerine Bir Araştırma. Yüksek Lisans Tezi.

Altınörs, A. (2011). Platon ile Aristoteles'in Retorik Anlayışlarının Karşılaştırılması. Ekev Akademi Dergisi. 15(49), 81-92.

Aristoteles. (2019). Poetika. (Çev. İ. Tunalı). İstanbul: Remzi Kitabevi.

Aristoteles. (2019). Politika. (Çev. M. Tunçay). İstanbul: Remzi Kitabevi.

Aristoteles. (2019). Politika. (Çev. F. Akderin). Ankara: Say Yayınları.

Aristoteles. (2018). Retorik. (Çev. F. Akderin). İstanbul: Say.

Aziz, A. (2017). Siyasal İletişim. İstanbul: Nobel Yayınları.

Başarır, M. (2016). Retorik İkna Bileşenlerin Siyasi Liderlerce Kullanımı: İktidar ve Ana Muhalefet Liderlerinin

TBMM Grup Konuşmaları Üzerine Bir Analiz. Gümüşhane Üniversitesi İletişim Fakültesi Elektronik Dergisi. 4(2), 703-724.

Barokas, S. K. (2011). Reklam ve Retorik. İstanbul: Derin.

Çankaya, E. (2017). Siyasal İletişim Dünya'da ve Türkiye'de. Ankara: İmge.

Demir, M. İ. (2018). Siyasal iletişim: Kavramsal Bir Derleme. Uluslararası Sanat Kültür ve İletişim Dergisi.1.79-109. h ttps://dergipark.org.tr/tr/pub/ijacc/issue/40248/421843.

Durhan Gülümser, 2018, Aristoteles Retoriğinde Kullanılan Kanıtlamaların Bilgi Değeri, Beytulhikme, Cilt 8, Sayı 2, ss.752-770.

Görgün, Ayten, (2002) Çamurda Dans: Negatif Politik Reklam, Bas Haş Yayınları, İstanbul.

Göksu, Oğuz, Medyatik Bir Siyasal Söylem Örneği: Balkon Konuşmalarının İçerik ve Söylem Analizi. Uluslararası Sosyal Araştırmalar Dergisi, Cilt 12, Sayı 62, ss.1291-1303.

Keskin, F. (2014). Politik iletişim sözlüğü. Ankara: İmge Kitabevi.

Kılıçaslan, Çakmak. E (2008) , Siyasal İletişim ve Medya İlişkisi, Kriter Yayınevi.

Koçak, A., Arun, Ö. (2006). İçerik Analizi Çalışmalarında Örneklem Sorunu. Selçuk İletişim Dergisi, 4(3), 21-28.

Meyer, M. (2009). Retorik. (Çev. İ. Yerguz). Ankara: Dost.

Nedimoğlu, Ö.M. (1990). Siyasal İletişimde Dönüşümler, Yeni Bir Olgu: Siyasal Reklamlar, Ankara Üniversitesi Sosyal Bilimler Enstitüsü, Ankara: Yayınlanmamış Yüksek Lisans Tezi Özsoy, Osman. (2009), Seçim Kazandıran Siyasal İletişim, Pozitif Yayınevi.

Tan, Ahmet. (2002) Politik Pazarlama, Papatya Yayıncılık, İstanbul.

Tokgöz, Oya (2010). Seçimler Siyasal Reklamlar ve Siyasal İletişim. Ankara: İmge Kitapevi.

Uçak Aziz, 2017, Siyasal İletişimde Liderlerin Dilsel Retorik Stratejileri: Süleyman Demirel Örneği, Yüksek Lisans Tezi.

Üstünel Keyinci, Ceyda (2014). Aristoteles'in Paradeigma Anlayışı ve Cicero'nun Retorikteki Kullanımına Etkisi. Felsefe ve Sosyal Bilimler Dergisi, S. 14, s. 289-307.

Yalın, Bahar (2001). Siyasal İletişimin Reklam Boyutuna İlişkin Kuramsal Bir İnceleme. İletişim Fakültesi Dergisi. s.169-180.

Putin Dünyaya Meydan Okudu, https://youtu.be/lUv7RQGze04 , 20.05.2022.

Putin Stadyumda 200 Bin Kişiye Seslendi, https://youtu.be/TQCSJyI5Rdo , 20.05.2022.

Siyasal Reklam Türleri, https://9lib.net/article/siyasal-reklam-türleri-türkiye-siyasal-reklamcılıkhaziran-seçimleri.oy83vn5q 14.05.2022.

Türkiye'de Siyasal Reklamcılık Uygulamaları,https://tasam.org/tr-TR/Icerik/842/turkiyede_siyasal_reklamcilik_uygulamalari , 14.05.2022.

Zelenski'nin Avrupa Parlamentosu'ndaki Bu Konuşması Dakikalarca Ayakta Alkışlandı, https://youtu.be/xtEG6vmy8ls, 20.05.2022.

Zelenski'den Basın Toplantısında Putine Çok Sert Sözler, https://youtu.be/VYmqvCXUROk, 20.05.2022.

Kaynakça

Afshin, B and Gholamreza, A. (2017). Critical Discourse Analysis of Iranian Political Cinema with Fairclough Approach. *Journal of Political Science & Public Affairs,* Vol:5 Issue:1, pp.1-5 doi:10.4172/2332-0761.1000233 (Erişim Tarihi: 12.09.2022).

Baldry, A. and Thibault, Paul J. (2006). Multimodal Transcription And Text Analysis: A Multimedia Toolkit And Coursebook. London: Equinox.

Benford, G. and Malartre, Elisabeth (2007). Beyond Human: Living with Robots and Cyborgs, A Tom Doherty Associates Book:New York.

Bernhardt, C. (2016). Turing's Vision: The Birth of Computer Science, MIT Press: Cambridge, Massachusetts,London.

Bordwell, D. (1985). Narration in the Fiction Film. London: Routledge.

Bostrom, N. and Yudkowsky, E. (2014). Forthcoming. "The Ethics of Artificial Intelligence". In Cambridge Handbook of Artificial Intelligence, edited by Keith Frankish and William Ramsey, Cambridge University Press: New York. pp 316-334, https://doi.org/10.1017/CBO9781139046855.020 (Erişim Tarihi: 12.09.2022).

Brodley, C. E. and Frıedl, M. A. (1999). Identifying Mislabeled Training Data, *Journal of Artificial Intelligence Research*, Vol. 11, pp.131-167.

Brunette, E. S. Flemmer, R. C. and Flemmer, C. L. (2009). A Review of Artificial Intelligence, *Proceedings of the 4th International Conference on Autonomous Robots and Agents*, Feb 10-12, 2009, 385-392pp, Wellington, New Zealand.

Cahir, L. C. (2006). Literature into Film: Theory and Practical Approaches, McFarland Company Inc: Norht Carolina,USA.

Clarke, J. (2014). The Cinema of James Cameron: Bodies in Heroic Motion, Wallflover Press: London, New York.

Collins, J., Collins, A. P. and Radner, H. (1993). Film Theory Goes to the Movies: Cultural Analysis of Contemporary Film, Routledge:London,New York.

Cook, G. (1992). The Discourse of Advertising. London: Routledge.

Cooper, S. B. and Leeuwen, J. Van (2013). Alan Turing: His Work and Impact, Elsevier Inc: Waltham, MA,USA.

Copeland, B. J. (Ed.) (2004). The Essential Turing: Seminal Writings in Computing, Logic, Philosophy, Artificial Intelligence, and Artificial Life: Plus The Secrets of Enigma, Oxford University Press: Oxford.

Cuddy, L. (Ed.) (2011). Halo and Philosophy: Intellect Evolved, 1st Edition, Carus Publishing Company: Chicago and La Salle, Illinois.

Demirkol, O. (2015). İdeolojiye "Yamuk Bakmak": Skyfall Filminin Söylem Analizi, (Yüksek Lisans Tezi) Anadolu Üniversitesi Sosyal Bilimler Enstitüsü Ağustos, Eskişehir.

Dennett, D. C. (1991). Consciousness Explained, 1st Edition, Penguin Books: London.

Deng, Li and Yu, D. (2014). Deep Learning: Methods and Applications, Foundations and Trends in Signal Processing: Vol. 7: No. 3–4, pp.197-387. http://dx.doi.org/10.1561/2000000039 (Erişim Tarihi: 08.09.2022).

Dormer, P. (Ed.) (1997). The Culture of Craft, Manchester University Press: Manchester.

Engelbrecht, A. P. (2002). Computational Intelligence An Introduction, John Wiley & Sons Ltd, Chichester, West Sussex, England.

Financial Stability Board (FSB) Report (2017). Artificial Intelligence And Machine Learning In Financial Services Market Developments And Financial

Stability Implications, https://www.fsb.org/wp-content/uploads/P011117.pdf (Erişim Tarihi: 03.07.2022).

Fuery, P. (2000). New Developments in Film Theory. New York: St Martin's Press.

Gee, J. P. & Handford, M. (Ed.) (2012). The Routledge Handbook of Discourse Analysis, Routledge: New York.

Ghahramani, Z. (2015). Probabilistic Machine Learning And Artificial Intelligence, *Nature* 521:pp.452–459.

Goertzel, B. and Pennachin, C. (Ed.) (1998). Artificial General Intelligence, Springer: Rockville,USA.

Goodfellow, Ian., Bengio, Y., and Courville, A. (2016). Deep Learning, The MIT Press: Cambridge, MA, USA.

Grumberg, O., Livne, S. and Markovitch, S. (2003). Learning to Order BDD Variables in Verification, *Journal of Artificial Intelligence Research*, Vol. 18, pp.83-116.

Haraway, D. (1991). Simians Cyborgs and Women: The Reinvention of Nature, Routledge: New York.

Haykin, S. (2009). Neural Networks and Learning Machines (3rd edition) Pearson Education, Inc: Upper Saddle River, New Jersey.

Haynes, J. D. (2007). Perspectival Thinking: For Inquiring Organisations, Informing Science Press, Wills Bookbinding and Printing Ltd:New Zealand.

Henderson, H. (2007). Artificial Intelligence: Mirrors for the Mind Copyright, Chelsea House: New York.

Hodges, A. (2014). Alan Turing: The Enigma: The Book That Inspired the Film The Imitation Game, A Penguin Random House Company: London.

Hohman, F., Kahng, M., Pienta, R. and Chau, D. H. (2018). Visual Analytics in Deep Learning: An Interrogative Survey for the Next Frontiers, https://arxiv.org/abs/1801.06889 (Erişim Tarihi: 08.07.2022).

Isaacs, B. (2013). The Orientation of Future Cinema: Technology, Aesthetics, Spectacle, 1st Publishing, Bloomsburry:London, New York.

Jancsary, D., Hollerer, M. A., & Meyer, R. (2016). Critical Analysis of Visual and Multimodal

Texts. In R. Wodak, M. Meyer, R. Wodak, & M. Meyer (Eds.), *Methods of Critical Discourse Studies* (3rd ed., pp. 181-203). Los Angeles: Sage.

Kac-Vergne, M. (2018). Masculinity in Contemporary Science Fiction Cinema: Cyborgs, Troopers and Other Men of the Future, I.B.Tauris & Co.Ltd: London, New York.

Kurzweil, R. (1990). The Age of Intelligent Machines, MIT Press.

Maynard, A. (2018). Films from the Future: The Technology and Morality of Sci-Fi Movies, Mango Publishing Group:USA.

McCarthy, J. (2011). "Der Vater der Rechner-Cloud ist tot" www.spiegel.de/netzwelt/web/john

mccarthy-der-vater-der-rechner-cloud-ist-tot-a-793795.html (Erişim Tarihi:11.07.2022).

McKee, R. (1999). Story: Substance, Structure, Style, and the Principles of Screenwriting, Methuen.

Meek, C. (2001). Finding a Path is Harder Than Finding A Tree, *Journal of Artificial Intelligence Research*, Vol. 15, pp.383-389.

Minsky, M.L. (1986). The Society of Mind. Simon and Schuster, New York.

Natale, S. (2018). If Software is Narrative: Joseph Weizenbaum, Artificial Intelligence and the Biographies of ELIZA, October 2018, *New Media & Society*, DOI: 10.1177/1461444818804980 (Erişim Tarihi: 13.07.2022).

Nielsen, M. (2015). Neural Networks and Deep Learning, Determination Press: San Francisco,USA.

Nilsson, Nils J. (2010). The Quest for Artificial Intelligence: A History of Ideas and Achievements, Cambridge, UK: Cambridge University Press.

O'Regan, G. (2018). The Innovation in Computing Companion, A Compendium of Select, Pivotal Inventions, Springer: Switzerland.

Özer, N. P. ve Yarar, A. E. (2018). Paradigmasal Dönüşüm Ve Züğürt Ağa Filmi, *E-Kurgu, Anadolu Üniversitesi Iletişim Bilimleri Fakültesi Uluslararası Hakemli Dergisi*, Ocak 2018, Cilt:26 Sayı:1, ss 1-15.

Öztürk, S. (2017). Analysıs Of The Movıe Slumdog Mıllıonaıre Wıthın The Context Of The

Relation Between Cinema and Ideology, *Akademik Sosyal Araştırmalar Dergisi,* Yıl: 5, Sayı: 62, Aralık 2017, s. 216-232

Prince, S. (1993). The Discourse of Pictures: Iconicity and Film Studies, *Film Quarterly,* Vol. 47, No. 1 (Autumn, 1993), pp. 16-28 University of California Press, http://www.jstor.org/stable/1213106 (Erişim Tarihi: 23.07.2022).

Rector, R. K. (2016). Alan Turing, 1st Edition, Rosen Publishing:USA.

Russell, S. and Norvig, P. (2010). Artificial Intelligence A modern Approach, Third Edition, Pearson Education Inc.: New Jersey. https://zoo.cs.yale.edu/classes/cs470/materials/aima2010.pdf (Erişim Tarihi: 19.07.2022).

Rogers, R., Malancharuvil-Berkes, E., Mosley, M., Hui, D. and Joseph, G. O'G. (2005). Critical Discourse Analysis in Education: A Review of the Literature, *Review of Educational Research Fall 2005*, Vol. 75, No. 3, pp. 365-416.

Rosenblum, B. and Kuttner, F. (2011). Quantum Enigma: Physics Encounters Consciousness, 2nd Edition, Oxford University Press:USA.

Sanders, S. (2008). The Philosophy of Science Fiction Film, The University Press of Kemtucky:Louisville, USA.

Searle, J. R. (1980). Minds, brains and programs. *Behavioral and Brain Sciences, 3(3),* 417-424. doi:10.1017/S0140525X00005756 (Erişim Tarihi: 11.08.2022).

Shankari, K. H. and Thirumalaiselvi, R. (2014). A Survey on Using Artificial Intelligence Techniques in the Software Development Process, *International Journal of Engineering Research and Applications* www.ijera.com ISSN: 2248-9622, Vol. 4, Issue 12(Part 6), December 2014, pp.24-33.

Sharp, O. (2016). Sunspring, USA: End Cue. https://www.endcue.com/sunspring (Erişim Tarihi: 03.07.2022).

Shieber, S. M. (2004). The Turing Test: Verbal Behavior as the Hallmark of Intelligence, A Bradford Book, MIT Press: Cambirdge Massachusetts, London.

Short, S. (2005). Cyborg Cinema and Contemporary Subjectivity, Palgrave Macmillan.US.

Silyanoğlu, N. (2019). Kent Kimliği Oluşumunda Yeni Medyanın Önemi: İzmirTube Örneği, T.C. Ege Üniversitesi Sosyal Bilimler Enstitüsü, Yayımlanmamış Yüksek Lisans Tezi, İzmir.

Stork, D. G. (Ed.) (2000). HAL's Legacy: 2001's Computer As Dream and Reality, 3rd Edition, The MIT Press: Cambridge, London.

Tanimato, S. L. (1990). The Elements of Artifidal Intelligence, Computer Science Press, New York.

Taylor, S. (2013). What is Discourse Analysis?, Bloomsbury:London.

Telotte, J. P. (2001). Science Fiction Film, Genres in American Cinema, Cambridge University Press: Cambridge,UK.

Telotte, J.P. (1995). Replications: A Robotic History of the Science Fiction Film. University of Illinois Press,USA.

The Royal Society Report (2017). Machine Learning: The Power And Promise Of Computers That Learn By Example, Shulz Ltd: London.

Tyugu, E. (2007). Algorithms and Architectures of Artificial Intelligence, IOS Press:Amsterdam, Netherland.

Walker, M. A. (2000). An Application of Reinforcement Learning to Dialogue Strategy Selection in A Spoken Dialogue System for Email, *Journal of Artificial Intelligence Research,* Vol. 12, pp.387-416.

Ward, G. (1997). Postmodernism. IIllinois: Teach Yourself Books.

Warrick, P. S. (1980). The Cybernetic Imagination in Science Fiction. MIT Press, Cambridge, London.

Warwick, K. & Shah, H. (2016). Turing's Imitation Game, Conversation with the Unknown, Cambridge University Press: UK.

Weizenbaum, J. (1966). ELIZA – A Computer Program for the Study of Natural Language Communication between Man and Machine, *Communications of the Association for Computing Machinery,* 9, pp. 36-45.

Weizenbaum, J. (1965). Eliza: a Computer Program for the Study of Natural Language Communication Between Man and Machine, Massachusetts Institute of Technology. Department of Electrical Engineering, MIT Press: Cambridge, USA

Widdowson, H.G. (2007). Discourse Analysis, Oxford: Oxford University Press, UK.

Wodak, R. and Meyer, M. (Ed.) (2009). Methods for Critical Discourse Analysis, 2nd Edition, Sage: London, Washington.

Van Dijk, Teun A (1985). Handbook of Discourse Analysis, Academic Press Inc: London.

Vladeck, D. C. (2004). Machines Without Principals: Liability Rules And Artificial Intelligence, *Washington Law Review* Vol 89, 117-150pp.

Zor, L. (2017). Van Dijk'ın Eleştirel Söylem Analizinin Sinema Filmlerine Uygulanması ve

Kazakistan Sineması'ndan Örnek Bir Film Çözümlemesi: Stalin'e Hediye, *Akademik Bakış Dergisi*,

İktisat ve Girişimcilik Üniversitesi, Türk Dünyası Kırgız-Türk Sosyal Bilimler Enstitüsü, Celalabat-Kırgızistan, Sayı: 61 Mayıs- Haziran 2017, ss.877-899.

Kaynakça

Akgül, A. (2014). Danıştay ve Avrupa İnsan Hakları Mahkemesi Kararları Işığında Kişisel Verilerin Korunması . İstanbul: Beta.

Aktaş, C. (2014). QR kodlar ve İletişim Teknolojisinin Hibritleşmesi. İstanbul: Kalkedon.

Altunbaş, F. (2014). Sosyal Medyanın Gücü–Kamu Sektöründe ve Güvenlik Güçlerinde Sosyal Medya Kullanımı. Konya: Çizgi Yayınevi.

Atabek, Ü. (2005). İletişim Teknolojileri ve Yerel Medya İçin Olanaklar. In Ü. Atabek, H. Tüncel, H. Kara, M. Karaduman, & N. Halıcı, İletişim Teknolojileri ve Medya. İstanbul: IPS İletişim Vakıf Yayınları.

Birsen, H. (2010). Internet Journalism and Journalistic Ethics: New Journalist's Qualification and Working Conditions. Online International Journal of Communication Studies, 2.

Bülbül, A. R. (2000). Uluslararası İletişim (Cilt 3). Konya: Damla Ofset.

Castells, M. (2015). Networks of Outrage and Hope, Social Movements in the Internet Age (2 b.). Google Commerce: John Wiley & Sons.

Çetinöz, N. (2013). Sosyal Medya. In V. Yüzer, & M. E. Mutlu, Yeni İletişim Teknolojileri. Anadolu Üniversitesi.

Dondurucu, Z. B. (2013). Uluslararası İletişim Düzeni İçerisinde Ulusal Haber 424 Ajanslarında Yer Alan Dış Haberlere Yönelik İçerik Analizi: Uluslararası Gazetecilik. Ş. Çağlar içinde, Şovaleylik Mesleği Gazeteciliğin Uzmanlık Alanları. Konya, Türkiye: LiteraTürk.

Ekinci, N. (2016). Siyasal İletişime Giriş (4 b.). Türkiye: Gece Kitaplığı.

Ekinci, N. (2016). Siyasal İletişime Giriş (4 b.). Türkiye: Gece Kitaplığı.

Erdoğan, İ. (2011). İletişimi Anlamak. Ankara: Pozitif Matbaacılık

Farrell, H., & Drezner, D. W. (2008). The power and politics of blogs. Public Choice , 15-30.

Fiske, J. (1990). Understandig Popular Culture (2 b.). London, UK: Routledge

Fiske, J. (2015). İletişim Çalışmalarına Giriş (Cilt 3). Ankara: pharmakon

Geray, H. (2003). İletişim ve Teknoloji, Uluslararası Birikim Düzeninde Yeni Medya Politikaları. Ankara: Ütopya Yayınları.

Gergin, A. (2002). Uluslararası İletişim, Haber Ajansları ve A.A. İstanbul: DER

Graber, D. A., & Dunaway, J. (2017). Mass Media and American Politics (10 b.). California, USA: SAGE Publications.

Güngör, N. (2016). İletişim Kuramlar ve Yaklaşımlar (3 b.). Ankara: Siyasal Kitapevi.

Herhand, D., & Işık, M. (2019). Adım Adım Big Data ve Uygulamaları . İstanbul, Türkiye: Pusula.

İçel, K. (2017). Kitle İletişim Hukuku (17 b.). İstanbul: Beta.

İnceoğlu, Y. G. (2015). Uluslararası Medya "Medya Eleştirileri". İstanbul, Türkiye: DER Yayınları.

Jenkins, H. (2016). "Cesur Medya" Teknolojiler ve Hayran Kültürü . (N. Yeğengil, Çev.) İstanbul, Türkiye: İletişim .

Koyuncu, S., & Medin, B. (2017). Resmî aktörler bağlamında dijital kamu diplomasisi. International Journal of Social Sciences and Education Research , 3 (4), 1233-1244.

Okur, M. R. (2013). Web 2.0 ve Sonrası. In T. V. Yüzer, & M. E. Mutlu, Yeni İletişim Teknolojileri. Ankara: Anadolu Üniversitesi.

Oskay, Ü. (2016). İletişimin ABC'si . İstanbul: İnkilap Kitapevi.

Öztürk, İ. D. (2014). Siyasal İletişim Aracı Olarak Sosyal Medya: 2012 Amerikan Başkanlık Seçimlerinde Twitter Kullanımı Üzerine Bir Araştırma. İ. Sayımer içinde, Yeni Medya Araştırmaları . Konya: Litratürk.

Sandre, A. (2013). Twitter for Diplomats. Washington, USA: Diplo Foundation.

Şen, A. F. (2012). Toplumsal Hareketler ve Medya: "Wall Street İşgali"nin Medyada Temsili. Yeditepe University Global Media Journal TR , 2 (4), 139.

Tuncel, H. (2005). Yeni İletişim Teknolojilerinde Yöndeşme ve Yerel Medya. In S. Alankuş, Yeni İletişim Teknolojileri ve Medya. İstanbul: IPS İletişim Vakfı Yayınları.

Ügeöz, P. (2003). Kültürlerarası İletişim. İstanbul: Üstün Eserler Neşriyatevi

Uğurlu, E. G. (2013). Tarih ve Kavram Olarak Yeni İletişim Teknolojileri . V. Yüzer, & M. E. Mutlu içinde, Yeni İletişim Teknolojileri . Ankara: Anadolu Üniversitesi.

Usluata, A. (2003). İletişim . İletişim Yayınları.

Usluata, A. (2003). İletişim . İletişim Yayınları.

utal, N. (2005). Küreselleşme, İletişim, Kültürlerarasılık . İstanbul: Kırmızı Yayınları.

Yağmurlu, A. (2019). Dijital Diplomasi: Kamu Diplomasisi Çerçevesinden Avrupa Birliği Üye Ülkeleri Ve Türkiye Dışişleri Bakanlıkları İnternet Uygulamaları. Gümüşhane Üniversitesi İletişim Fakültesi Elektronik Dergisi , 7 (2), 1267-1295.

Kaynakça

Arslan, Ali. "Katılımlı Yönetim Tekniği Arama Konferansı Uygulamalarının Kurumsal Performansa Etkisi", Sakarya Üniversitesi Fen Edebiyat Dergisi, 2010, s. 117-142.

Basın İlan Kurumu "Yönetmelik", Resmi İlan ve Reklamlar ile Bunları Yayınlayacak Süreli Yayınlar Yönetmeliği, https://bik.gov.tr/mevzuatsistemi/yonetmelik/2021

Doğu Anadolu Kalkınma Ajansı-DAKA TRB2 Bölgesi 2014-2023 Bölge Planı. https://www.daka.org.tr/panel/files/files/yayinlar/trb2_2014_2023_bp.pdf

Doğu Anadolu Kalkınma Ajansı-DAKA Van İli ve İlçeleri Vizyon 2023 Ortak Akıl Stratejik Eylem Planı. https://www.daka.org.tr/panel/files/files/yayinlar/Vizyon%202023%20Van%20Eylem.pdf

Bumin, B., Türker, H. (t.y.). Kâğıt ve Matbaacılık Sektörü Araştırma Raporu, Dış Ekonomik İlişkiler ve Uluslararası Organizasyonlar Müdürlüğü, AB ve Uluslararası Organizasyonlar Masası. www.izto.org.tr/Portals/0/abmasasi/kagıtvematbaacılıkraporu_11.doc

Gezgin, Suat "Türkiye'de Yerel Basın", Türkiye'de Yerel Basın, İstanbul Üniversitesi İletişim Fakültesi Yayınları, der. Suat Gezgin, İstanbul: İstanbul Üniversitesi İletişim Fakültesi Yayınları, 2007: 177-197.

Girgin, Atilla, Türk Basın Tarihinde Yerel Gazetecilik, İstanbul, İnkılap Kitabevi, 2001.

Girgin, Atilla, Türkiye'de Yerel Basın, İstanbul: Der Yayınları, 2009.

Gökalp, Saltuk Aziz "Katılımcı Yönetim Anlayışı ve İLKSAN", Türkiye Siyaset Bilimi Dergisi, 2018, s. 67-86.

Gönenç, Aslı Yapar."Fransa'da Yerel Basın", Türkiye'de Yerel Basın, der. Suat Gezgin, İstanbul: İstanbul Üniversitesi İletişim Fakültesi Yayınları, 2007: s. 495-503

Keçeli, Nail, İletişim Olayları İçinde Yazılı Basının Durumu, Gazeteciler Cemiyeti Yayını, İstanbul: 1984.

Nalcıoğlu, Belkıs Ulusoy, "Türkiye'de Yerel Medya Çalışanları, Yerel Medyanın Sorunları ve Çözüm Önerileri", Türkiye'de Yerel Basın, der. Gezgin, Suat., İstanbul: İstanbul Üniversitesi İletişim Fakültesi Yayınları, 2007.

Reklamcılar Derneği Türkiye'de Tahmini Medya ve Reklam Yatırımları 2020 yılı Raporu, İstanbul: Nisan 2021.

TÜİK Adrese Dayalı Nüfus Kayıt Sistemi Sonuçları, 2020. https://data.tuik.gov.tr/Bulten/Index?p=Adrese-Dayali-Nufus-Kayit-Sistemi-Sonuclari-2020-37210

KAYNAKÇA

Akca, Ö. (2006). SAÜ uzaktan eğitim öğrencilerinin iletişim engelleri ile ilgili öğrenci görüşleri (Yüksek Lisans Tezi). Sakarya Üniversitesi Sosyal Bilimler Enstitüsü, Sakarya.

Aydemir, A. (2021). Uzaktan eğitim sürecinde öğretmen ile öğrenci-veli iletişimi: Sosyal bilgiler öğretmenlerinin deneyimleri. MANAS Sosyal Araştırmalar Dergisi, 10(2), 813-827.

Bakioğlu, B. ve Çevik, M. (2020). COVID-19 pandemisi sürecinde fen bilimleri öğretmenlerinin uzaktan eğitime ilişkin görüşleri. Turkish Studies, 15(4), 109-129.

Bayburtlu, Y. S. (2020). Covid-19 pandemi dönemi uzaktan eğitim sürecinde öğretmen görüşlerine göre Türkçe eğitimi. Turkish Studies, 15(4), 131-151.

Berigel, M., ve Çetin, İ. (2020). Açık ve uzaktan öğretimde öğreten ve öğrenen rolleri. E. Tekinarslan ve M.D. Gürer (Edt.). Açık ve uzaktan öğrenme, 3, 125-144.

Canpolat, U. ve Yıldırım, Y. (2021). Ortaokul öğretmenlerinin COVID-19 salgın sürecinde uzaktan eğitim deneyimlerinin incelenmesi. Açıköğretim Uygulamaları ve Araştırmaları Dergisi (AUAd),7(1), 74-109.

Cüceloğlu, D. (2015). İletişim donanımları [Communication equipment] (50. Basım). İstanbul: Remzi Kitabevi.

Demirel, Ö., Seferoğlu, S. S., ve Yağcı, E. (2004). Öğretim teknolojileri ve materyal geliştirme. Pegem A Yayıncılık.

Dökmen, Ü. (2004). İletişim Çatışmaları ve Empati. Yirmi sekizinci basım. Sistem Yayıncılık, İstanbul, s.43.

Durdu, L. (2020). Açık ve uzaktan öğrenmede sorunlar ve çözüm önerileri. E. Tekinarslan ve M. D. Gürer (Eds.). Açık ve uzaktan öğrenme (3. Baskı) (ss. 227-268). Ankara: Pegem Akademi.

Elçil, Ş. ve Şahiner, D. S. (2014). Uzaktan eğitimde iletişimsel engeller. Sosyal ve Beşerî Bilimler Dergisi, 6(1), 21-33.

Gökdağ, D. (2019). Etkili iletişimin engelleri. İçinde U. Demiray (Edt.). Etkili iletişim (9. Baskı) (ss. 108-131). Ankara: Pegem Akademi.

Gürgen, H. (1997). Örgütlerde İletişim Kalitesi. İstanbul: Der Yayınları, 13.

Kağıtçıbaşı, Ç. (2008). Günümüzde İnsan ve İnsanlar, Evrim Yayınları, İstanbul, 476.

Muilenburg, L., ve Berge, Z. L. (2001). Barriers to distance education: A factor-analytic study. American Journal of Distance Education, 15(2), 7-22.

Patton, M. Q. (2018). Nitel Araştırma ve Değerlendirme Yöntemleri, (Çeviri Ed: Bütün, M. ve Demir, S.B.). 2. Baskı, Ankara: Pegem Akademi.

Rose, P., Beeby, J. ve Parker, D. (1995). Academic rigour in the lived experience of researchers using phenomenological methods in nursing. Journal of Advanced Nursing. 21(6), 1123-1129.

Şahin, N. (2012). Elit Düzeyde Takım Sporu Bireysel Spor Yapan İki Grubun İletişim Becerilerinin Karşılaştırılması. Spormetre Beden Eğitimi ve Spor Bilimleri Dergisi, 10(1), 13-16.

Tavşancıl, E., ve Aslan, E. (2001). İçerik analizi ve uygulama örnekleri [Content analysis and application examples]. Istanbul, TR: Epsilon Yayınları.

Türkel, Ç. (2010). İlköğretim Öğrencilerinin Sportif Faaliyetlere Katılım Düzeyi ile Sosyal Uyum ve İletişim Beceri Düzeyleri Arasındaki İlişkinin İncelenmesi. (Yayımlanmamış Yüksek Lisans Tezi). Kayseri: Erciyes Üniversitesi Sosyal Bilimler Enstitüsü.

Uğurlu, F.M. (2012) Üniversite Öğrencilerinin Sportif Faaliyetlere Katılım Düzeyi ile Sosyal Uyum ve İletişim Becerilerinin İncelenmesi, (Yayımlanmamış Yüksek Lisans Tezi). Gaziantep: Gaziantep Üniversitesi Sağlık Bilimleri Enstitüsü.

Van Manen, M. (2007). Phenomenology of practice. Phenomenology ve Practice. 1(1), 11-30.

Verduin, J. ve Clark, T. (1991). Distance Education -The Foundations of Effective Practice. San Francisco: Jossey-Bass.

Yıldırım, A., ve Şimşek, H. (2016). Sosyal bilimlerde nitel araştırma yöntemleri (10. bs.). Ankara: Seçkin Yayıncılık.

Yüksel, A.H. (2008). İletişimin tanımı ve temel bileşenleri. Etkili İletişim. Ankara: Pegem Akademi.

YİYECEK İÇECEK İŞLETMELERİNDE BALIK MUHAFAZA YÖNTEMLERİ

Dr. Ali ŞEN
Prof. Dr. Gürkan UÇAR

EĞİTİM
yayınevi

YİYECEK İÇECEK İŞLETMELERİNDE
BALIK MUHAFAZA YÖNTEMLERİ
Dr. Ali Şen, Prof. Dr. Gürkan Uçar

Genel Yayın Yönetmeni: Yusuf Ziya Aydoğan (yza@egitimyayinevi.com)
Genel Yayın Koordinatörü: Yusuf Yavuz (yusufyavuz@egitimyayinevi.com)
Sayfa Tasarımı: Eğitim Yayınevi Grafik Birimi
Kapak Tasarımı: Eğitim Yayınevi Grafik Birimi

T.C. Kültür ve Turizm Bakanlığı
Yayıncı Sertifika No: 47830

E-ISBN: 978-625-6408-02-9
1. Baskı, Aralık 2022

Kütüphane Kimlik Kartı
YİYECEK İÇECEK İŞLETMELERİNDE
BALIK MUHAFAZA YÖNTEMLERİ
Dr. Ali Şen, Prof. Dr. Gürkan Uçar
92 s., 135x215 mm
Kaynakça var, dizin yok.
E-ISBN: 978-625-6408-02-9

Copyright © Bu kitabın Türkiye'deki her türlü yayın hakkı Eğitim Yayınevi'ne aittir. Bütün hakları saklıdır. Kitabın tamamı veya bir kısmı 5846 sayılı yasanın hükümlerine göre kitabı yayımlayan firmanın ve yazarlarının önceden izni olmadan elektronik/mekanik yolla, fotokopi yoluyla ya da herhangi bir kayıt sistemi ile çoğaltılamaz, yayımlanamaz.

EĞİTİM
yayınevi

Yayınevi Türkiye Ofis: İstanbul: Eğitim Yayınevi Tic. Ltd. Şti., Atakent mah. Yasemen sok. No: 4/B, Ümraniye, İstanbul, Türkiye

Konya: Eğitim Yayınevi Tic. Ltd. Şti., Fevzi Çakmak Mah. 10721 Sok. B Blok, No: 16/B, Safakent, Karatay, Konya, Türkiye
+90 332 351 92 85, +90 533 151 50 42, 0 332 502 50 42
bilgi@egitimyayinevi.com

Yayınevi Amerika Ofis: New York: Egitim Publishing Group, Inc.
P.O. Box 768/Armonk, New York, 10504-0768, United States of America
americaoffice@egitimyayinevi.com

Lojistik ve Sevkiyat Merkezi: Kitapmatik Lojistik ve Sevkiyat Merkezi, Fevzi Çakmak Mah. 10721 Sok. B Blok, No: 16/B, Safakent, Karatay, Konya, Türkiye
sevkiyat@egitimyayinevi.com

Kitabevi Şubesi: Eğitim Kitabevi, Şükran mah. Rampalı 121, Meram, Konya, Türkiye
+90 332 499 90 00
bilgi@egitimkitabevi.com

İnternet Satış: www.kitapmatik.com.tr
+90 537 512 43 00
bilgi@kitapmatik.com.tr

ilk okuyan siz olun
kitapmatik
internetteki kitapçınız

KAYNAKLAR

Alishahi A, Aïder M, 2012. Applications of chitosan in the seafood industry and aquaculture: a review. Food and Bioprocess Technology, 5(3), 817-30.

Arason S, Nguyen MV, Thorarinsdottir KA, Thorkelsson G, 2014. Preservation of fish by curing. In Seafood processing: technology, quality and safety. West Sussex, UK: Wiley- Blackwell (129-60).

Arvanitoyannis IS, Tserkezou P, 2014. Irradiation of Fish and Seafood. In Seafood Processing: Technology, Quality and Safety (83-127).

Bala B, Mondol M, 2001. Experimental investigation on solar drying of fish using solar tunnel dryer. Drying technology, 19(2), 427-36.

Barış Z, 2021. Yiyecek içecek işletmelerinin üretim ve servis sürecinde dijital dönüşüm: Gaziantep ili durum analizi [Doktora Tezi].Aydın Adnan Menderes Üniversitesi.

Berry M, Fletcher J, McClure P, Wilkinson J, 2008. Effects of Freezing on Nutritional and Microbiological Properties of Foods. In Frozen Food Science and Technology, 26-50.

Besler T, 2008. Balık Tüketimi ve Sağlık Etkileşimi. Internet:< http:// www. danoneenstitusu. org. tr/news. php.

Bhuyan D, 2016. Some indigenous fish preservation techniques practised in Jorhat District, Assam, India. International Journal of Advanced Biotechnology and Research, 7(1), 55- 58.

Binici A, Kurtkaya G, 2014. Soğukta depolama yöntemlerinin su ürünleri kalitesine etkileri. Bilim ve Gençlik Dergisi, 2(2), 23-40.

Boziaris IS, 2014. Introduction to seafood processing-assuring quality and safety of seafood. In (1-8): West Sussex, UK: John Wiley & Sons, Ltd.

Cumhur Ö, 2019. Modernist mutfakta dondurarak kurutma teknolojisi. IV. Uluslararası Gastronomi TurizmiAraştırmaları Kongresi, Eylül, 19-21. Nevşehir, Türkiye.

Davies A, 1997. Modified-atmosphere packaging of fish and fish products. In Fish processing technology (200-23): Springer.

Erdem N, 2022. Bazı su ürünlerinin raf ömrü, fizikokimyasal ve mikrobiyolojik özellikleri üzerine sous vide pişirme yönteminin etkisi [Doktora Tezi]. Selçuk Üniversitesi.

Erol İ, 2007. Gıda hijyeni ve mikrobiyolojisi. Ankara: Pozitif Matbaacılık.

Evans, JA, 2008. Frozen food science and technology. Blackwell Publishing Ltd., Oxford: John Wiley ve Sons, UK.

FAO, 2016. The state of world fisheries and aquaculture 2016.

Fikiin K, 2008. Emerging and novel freezing processes. In Frozen Food Science and Technology (101-23): Blackwell Publishing Ltd., Oxford, UK.

Garthwaite G, 1997. Chilling and freezing of fish. In Fish processing technology (93-118): Springer.

George R, 1993. Freezing proceseses used in the food industry. Trends in Food Science & Technology, 4(5), 134-38.

Ghaly AE, Dave D, Budge S, Brooks M, 2010. Fish spoilage mechanisms and preservation techniques. American Journal of Applied Sciences, 7(7), 859.

Gormley R, 2008. Developing frozen products for the market and the freezing of ready-prepared meals. In Frozen Food Science and Technology, 205-223.

Hall GM, 2011. Preservation by curing (drying, salting and smoking). Fish Processing: Sustainability and New Opportunities, 51-76.

Horner W, 1997. Preservation of fish by curing (drying, salting and smoking). In Fish processing technology (32-73): Springer.

Huis in't Veld JHJ, 1996. Microbial and biochemical spoilage of foods: an overview. International journal of food microbiology, 33(1), 1-18.

İnal T, 1992. Besin hijyeni hayvansal gidalarin sağlık kontrolü. İstanbul: Final Ofset.

Jessen F, Nielsen J, Larsen E, 2014. Chilling and freezing of fish. Seafood processing: Technology, quality and safety. Oxford: Wiley-Blackwell, 33-61.

Jeyakumari A, 2014. Surimi and surimi based products. In: Central Institute of Fisheries Technology, Cochin, 169-175.

Kılınç B, Çaklı Ş, 2001. Paketleme tekniklerinin balık ve kabuklu su ürünleri mikrobiyal florası üzerine etkileri. Ege Üniversitesi Su Ürünleri Dergisi, 18(1-2), 279-91.

Kok N, Thawornchinsombut S, Park JW, 2013. Manufacture of Fish Balls. Surimi and Surimi Seafood, 285.

Kolbe E, 2005. Freezing technology. In Park J (Ed.), Surimi and Surimi Seafood (325–74). CRC Press.

Kolbe E, Kramer DE, 2007. Planning for seafood freezing. In: Alaska Sea Grant College Program, University of Alaska Fairbanks, 1-118.

Kolbe E, Kramer DE, Junker J, 2006. Planning seafood cold storage. In: Alaska Sea Grant College Program, University of Alaska Fairbanks, 1-70

Maas-van Berkel B, Van Den Boogaard B, Heijnen, 2004. Preservation of fish and meat (Goffau-Markusse Md Ed.): Agromisa, 6-86.

Magnussen OM, Hemmingsen AK, Hardarsson V, Nordtvedt TS, Eikevik TM, 2008. Freezing of fish. In Evans JA (Ed.), Frozen Food Science and Technology (151-65): Blackwell Publishing.

Medina-Meza IG, Barnaba C, Barbosa-Cánovas GV, 2014. Effects of high pressure processing on lipid oxidation: A review. Innovative Food Science & Emerging Technologies, 22, 1-10.

Moisan M, Barbeau J, Crevier M-C, Pelletier J, Philip N, Saoudi B, 2002. Plasma sterilization. Methods and mechanisms. Pure and applied chemistry, 74(3), 349-58.

Nesvadba P, 2008. Thermal properties and ice crystal development in frozen foods. In Frozen Food Science and Technology, 1-25.

North MF, Lovatt SJ, 2006. Freezing methods and equipment. In: CRC Press, Taylor and Francis Group: Boca Raton, USA, 187-215.

Noseda B, Vermeulen A, Ragaert P, Devlieghere F, 2014. Packaging of fish and fishery products. In Seafood Processing. Technology, Quality and Safety (237-61).

Oğuzhan P, 2012. Su ürünleri kurutma teknolojisi. Akademik Gıda, 10(2), 121-124.

Oliveira FA, Neto OC, dos Santos LMR, Ferreira EHR, Rosenthal A, 2017. Effect of high pressure on fish meat quality–A review. Trends in Food Science & Technology, 66, 1-19.

Ooizumi T, 2013. Manufacture of kamaboko, chikuwa, tempura, and hanpen. Surimi and Surimi Seafood, 271.

Ooizumi T, Park JD, 2013. Manufacture of fish sausage. In Surimi and Surimi Seafood, 301.

Piyasena P, Mohareb E, McKellar R, 2003. Inactivation of microbes using ultrasound: a review. International journal of food microbiology, 87(3), 207-16.

Sağdıç O, Ekici L, Yetim H, 2008. Gıdaların muhafazasında yeni mikrobiyal inaktivasyon metotları. Türkiye, 10, 21-23.

Sahoo J, Chatli MK, 2016. Textbook on Meat, Poultry and Fish Technology. New Delhi: Daya Publishing House, 541.

Sampels S, 2015. The effects of storage and preservation technologies on the quality of fish products: a review. Journal of food processing and preservation, 39(6), 1206-15.

San Martin M, Barbosa-Cánovas G, Swanson B, 2002. Food processing by high hydrostatic pressure. Critical Reviews in Food Science and Nutrition, 42(6), 627-45.

Skipnes D, 2014. Heat processing of fish. In Boziaris IS (Ed.), Seafood processing : technology, quality and safety (61-81): John Wiley & Sons, Ltd., West Sussex, UK.

Skura B, 1991. Modified atmosphere packaging of fish and fish products. In Modified Atmosphere Packaging of Food (148- 68): Springer.

Stapley A, 2008. Freeze drying. In Frozen Food Science and Technology (248).

TEPGE, 2022. Ürün raporu su ürünleri 2022. T.C. Gıda Tarım ve Orman Bakanlığı Tarımsal Ekonomi Ve Politika Geliştirme Enstitüsü.

TUİK, 2021. Türkiye İstatistik Kurumu, Su ürünleri istatistikleri 2021.

Turan H, Kaya Y, Sönmez G, 2006. Balık etinin besin değeri ve insan sağlığındaki yeri. Ege Üniversitesi Su Ürünleri Dergisi, 23(1/3), 505-08.

Ufuk D, Sarımehmetoğlu B, 2016. Balık etinin muhafazasında soğutma ve dondurma yöntemleri. Journal of Faculty of Veterinary Medicine, Erciyes University/Erciyes Üniversitesi Veteriner Fakültesi Dergisi, 13(2).

Van Nguyen M, Arason S, Eikevik TM, 2014. Drying of fish. In Seafood Processing: Technology, Quality and Safety; Boziaris, IS, Ed (161-75).

Varlık C, 1988. Su Ürünlerinde İşleme ve Muhafaza Teknikleri. In Su Ürünleri Semineri (107-22). İstanbul: İstanbul Ticaret Odası.

Şekil Kaynakları

1. https://www.ussansogutma.com/ussan-buz-makinasi/ balikcigemilerindebuz.html
2. https://turkish.alibaba.com/product-detail/Koller-Slurry-Ice-For-Fish-Seafood-60736336848.html
3. https://termodizayn.com/urunler/tup-buz-makineleri/tube- 150-365/
4. https://www.teknotherm.no/product/rsw-system/
5. https://bilimgenc.tubitak.gov.tr/soguk-zincir-nedir
6. https://www.istockphoto.com/tr
7. https://mobil.diatek.com.tr/Makale-Yontem/Gida-Hijyeni- ve-Guvenligi/Su-Urunlerinde-isleme-Teknikleri_3355.htm
8. https://www.diatek.com.tr/Makale-Yontem/Su-Urunlerinde-isleme-Teknikleri/Su-Urunlerinde-isleme-Teknikleri_3355. htm
9. Can İ, 2018. Kültür balıklarına farklı işleme tekniklerinin uygulanması ve kalitelerinin belirlenmesi [Yüksek Lisans Tezi]. İstanbul Üniversitesi.
10. Magnussen OM, Hemmingsen AK, Hardarsson V, Nordtvedt TS, Eikevik TM, 2008. Freezing of fish. In Evans JA (Ed.), Frozen Food Science and Technology (151-65): Blackwell Publishing.
11. https://www.apack.com.tr/kategori/su-urunleri-239.html 12.https://www.cookist.com/what-is-surimi-the-secret-seafood-

ingredient-that-chefs-dont-want-you-to-know/

13. https://www.kamaboko.com/en/enjoying-texture-and-taste- with-chikuwa/
14. https://www.nippon.com/en/japan-data/h01150/
15. 15.https://www.falstaff.com/en/nd/six-top-tier-tinned-fish/
16. Üretener G, 2009. Yüksek hidrostatik basınç uygulamasının balık kalitesi ve raf ömrü üzerine etkisi [Yüksek Lisans Tezi]. *İstanbul Üniversitesi*.
17. Soyer A. Soğutma teknolojisi bahar y.y. gıdaların dondurularak muhafazası ders notu. https://docplayer.biz. tr/110317661-Sogutma-teknolojisi-bahar-y-y-prof-dr-ayla- soyer-gidalarin-dondurularak-muhafazasi.html

TÜRKİYE'DE GÖL TURİZMİ POTANSİYELİ

-GEZİ REHBERİ-

I

Editörler:
Prof. Dr. Abdullah KARAMAN
Dr.Öğr.Üyesi Simge ŞALVARCI
Arş.Gör. Yiğit BURAK

EĞİTİM
yayınevi

TÜRKİYE'DE GÖL TURİZMİ POTANSİYELİ -GEZİ REHBERİ- I

Editörler:
Prof. Dr. Abdullah Karaman
Dr.Öğr.Üyesi Simge Şalvarcı
Arş.Gör. Yiğit Burak

Genel Yayın Yönetmeni: Yusuf Ziya Aydoğan (yza@egitimyayinevi.com)
Genel Yayın Koordinatörü: Yusuf Yavuz (yusufyavuz@egitimyayinevi.com)
Sayfa Tasarımı: Eğitim Yayınevi Grafik Birimi
Kapak Tasarımı: Eğitim Yayınevi Grafik Birimi

T.C. Kültür ve Turizm Bakanlığı
Yayıncı Sertifika No: 47830

E-ISBN: 978-625-6408-03-6
1. Baskı, Aralık 2022

Kütüphane Kimlik Kartı
TÜRKİYE'DE GÖL TURİZMİ POTANSİYELİ -GEZİ REHBERİ- I
Editörler:
Prof. Dr. Abdullah Karaman
Dr.Öğr.Üyesi Simge Şalvarcı
Arş.Gör. Yiğit Burak
167 s., 165x240 mm
Kaynakça var, dizin yok.
E-ISBN: 978-625-6408-03-6

Copyright © Bu kitabın Türkiye'deki her türlü yayın hakkı Eğitim Yayınevi'ne aittir. Bütün hakları saklıdır. Kitabın tamamı veya bir kısmı 5846 sayılı yasanın hükümlerine göre kitabı yayımlayan firmanın ve yazarlarının önceden izni olmadan elektronik/mekanik yolla, fotokopi yoluyla ya da herhangi bir kayıt sistemi ile çoğaltılamaz, yayımlanamaz.

EĞİTİM
yayınevi

Yayınevi Türkiye Ofis: İstanbul: Eğitim Yayınevi Tic. Ltd. Şti., Atakent mah. Yasemen sok. No: 4/B, Ümraniye, İstanbul, Türkiye

Konya: Eğitim Yayınevi Tic. Ltd. Şti., Fevzi Çakmak Mah. 10721 Sok. B Blok, No: 16/B, Safakent, Karatay, Konya, Türkiye
+90 332 351 92 85, +90 533 151 50 42, 0 332 502 50 42
bilgi@egitimyayinevi.com

Yayınevi Amerika Ofis: New York: Egitim Publishing Group, Inc.
P.O. Box 768/Armonk, New York, 10504-0768, United States of America
americaoffice@egitimyayinevi.com

Lojistik ve Sevkiyat Merkezi: Kitapmatik Lojistik ve Sevkiyat Merkezi, Fevzi Çakmak Mah. 10721 Sok. B Blok, No: 16/B, Safakent, Karatay, Konya, Türkiye
sevkiyat@egitimyayinevi.com

Kitabevi Şubesi: Eğitim Kitabevi, Şükran mah. Rampalı 121, Meram, Konya, Türkiye
+90 332 499 90 00
bilgi@egitimkitabevi.com

İnternet Satış: www.kitapmatik.com.tr
+90 537 512 43 00
bilgi@kitapmatik.com.tr

İlk okuyan siz olun
kitapmatik
İnternetteki kitapçınız

Kaynakça

Akkan, E. & Gürgen, G. (1993). Gaga Gölü (Ordu), *Türkiye Coğrafyası Araştırma ve Uygulama Merkezi Dergisi* Sayı 2, Ankara, 241-250.

Akpınar, E. & Akbulut, G. (2007). Hafik Gölü ve Yakın Çevresinin Turizm Olanakları. *Erzincan Üniversitesi Eğitim Fakültesi Dergisi*, *9*(1), 1-24.

Arı, Y. (2006). Ramsar Sözleşmesi'nin Doğa Koruma Yaklaşımına Eleştirel Bir Bakış. *Doğu Coğrafya Der.,* Yıl:11, Sayı:15, s.275- 302, Erzurum.

Ayva, A. (2019). Efsanelere Göre Anadolu'daki Göllerin Adları. *Selçuk Üniversitesi Türkiyat Araştırmaları Dergisi*, (45), ss.237-249.

Ayva, A. (2007). Beyşehir Gölü Üzerine Anlatılan "Göl Üzerinden Yürüyerek Geçme" Motifi Üzerine. *Millî Folklor*, Yıl 19, Sayı 76, ss.191-201.

Bakırcı, M. (2002). *Ekoturizm*, II. Turizm Şurası (12-14 Nisan 2002) Bildiriler Kitabı, Cilt.2, Turizm Bakanlığı*:* 243-252, Ankara.

Baysan, S. & Dündar, Z. (2018). Aydın İlindeki Efsanelerde Geçen Coğrafi Ögelerin Analizi. *Afyon Kocatepe Üniversitesi Sosyal Bilimler Dergisi*, 20(2), ss.19-39.

Çavuş, A. (2014). Trabzon'da Doğa Turizmi Açısından Değerlendirilmesi Gereken Turistik Bir Alan: Sera Gölü. *Türk Coğrafya Dergisi*, (63), 43-50.

DKMP. (2022, Aralık 2). 100 Sulak Alan Listesi. https://www.tarimorman.gov.tr/DKMP/Belgeler/Korunan%20Alanlar%20Listesi/SA-WEB-14112022.pdf adresinden elde edildi.

Doğan, S. & Yıldız, Z. (2008). Bölgesel Kalkınma, Turizmin İlişkisi ve Göller Bölgesi Kalkınmasında Alternatif Turizm Potansiyelinin Kullanılabilirliğine Yönelik Bir Araştırma. *Süleyman Demirel Üniversitesi Sosyal Bilimler Enstitüsü Dergisi*, (6), 147-182.

Doğanay, H. (2001). *Türkiye turizm coğrafyası*, Çizgi Kitabevi, Konya.

Doğanay, H. & Zaman, S. (2013). *Türkiye turizm coğrafyası*, Pegem Akademi Yayınları, Ankara.

Doğaner, S. (2001). *Türkiye turizm coğrafyası*, Çantay Kitabevi, İstanbul.

Dokulil, M. T. (2014). Environmental impacts of tourism on lakes. In *Eutrophication: causes, consequences and control* (pp. 81-88).

DSİ. (2022, Aralık 2). Toprak Su Kaynakları. https://www.dsi.gov.tr/Sayfa/Detay/754 adresinden elde edildi.

Hiltunen, M. J. (2007). Environmental Impacts of Rural Second Home Tourism–Case Lake District in Finland. *Scandinavian Journal of Hospitality and Tourism*, *7*(3), 243-265.

Karakuzulu, Z. & Atnur, G. (2007). Kültür Coğrafyası Açısından Bir İnceleme: Tortum, Çıldır ve Tödürge (Demiryurt) Gölleri. *AÜ Türkiyat Araştırmaları Enstitüsü Dergisi*, *34*, 157-167.

Kasaroğlu, K. (2021). Ulusal Yazılı Medyada Salda Gölü'nün Son Şans Turizmi Destinasyonu Olarak Değerlendirilmesi. *International Journal of Contemporary Tourism Research*, *5*(Özel Sayı), 19-37.

Keleş, R. (1992). Law and Morality as Guarantees Against Land Speculation in a Developing Economy, *Turkish Year Book of Human Rights*, 14, 151-163.

Koçak, A. (2022, Aralık 1). Efsaneden Gerçeğe Küçükçekmece Gölü ve Garip Dede. http://bathonea.org/yayin/Main-Frames/yay036.pdf adresinden elde edildi.

Korkmaz, H. & Gürbüz, M. (2008). Amik Gölü'nün Kültürel Ekolojisi. *Marmara Coğrafya Dergisi*, (17), 1-26.

Korkmaz, M. & Başkalkan, S. (2011). Eğirdir Gölü ve Çevresinde Turizm Gelişiminin Sürdürülebilirliği Üzerine Değerlendirmeler. *Turkish Journal of Forestry*, 12(1), 62-69.

Lehtolainen, M. (2003). Public Infrastructure Investments and Their Role in Tourism Development in the Finnish Lake Region. In *Proceedings of Lake Tourism Conference*.

Liberato, P., Coelho, J. & Liberato, D. (2020). Price versus service assessment in glamping. In *Cultural and Tourism Innovation in the Digital Era* (pp. 629-638). Springer, Cham.

McManus, P., Sweeney, A. E., & Geen, A. G. (1995). Country village weekend breaks: experience in Wales. *Tourism Management*, *16*(2), 139-142.

Meriç, S., Subaşı, A. & Şahin, S. (2021). Van Gölü Havzasının Glamping Turizmi Potansiyeli. *Yüzüncü Yıl Üniversitesi Sosyal Bilimler Enstitüsü Dergisi*, (53), 401-418.

Mete, O. S. & Yüksel, F. (2014). Seyhan Baraj Gölü'ndeki ticari ve sportif balıkçılığın sosyo-ekonomik analizi. *Bilim ve Gençlik Dergisi*, *2*(1), 27-42.

Mitsch, W.J. & Gosselink, J.G. (2000). Wetlands. Third ed. Wiley, New York.

Öztaş, K. & Karabulut, T. (2007). Turistik Destinasyon Oluşturma Potansiyeli Açısından Göller Yöresinin Önemi. *Karamanoğlu Mehmetbey Üniversitesi Sosyal ve Ekonomik Araştırmalar Dergisi*, *2007*(1), 128-137.

Page, S. J. & Dowling, R. K. (2002). Ecotourism. ISBN 0 582 35658 X, (338), London.

Pekyaman, A. (2018). Turist Rehberlerinin Tur Cazibesini Artırmada Yararlanabilecekleri Bir Araç Olarak Efsaneler: Afyonkarahisar Efsaneleri Örneği. *Turist Rehberliği Dergisi (Tured)*, *1*(2), 139-152.

Ramsar. (2022, Aralık 2). The Convention on Wetlands and Its Mission. https://www.ramsar.org/about/the-convention-on-wetlands-and-its-mission adresinden elde edildi.

Sayın, K. (2022) Ekoturizmin Yerel Kalkınmaya Katkısına İlişkin Yerel Halkın Algılarının Belirlenmesine Yönelik Taşucu'nda Bir Araştırma, *Journal of Gastronomy, Hospitality and Travel*, 5(1), ss.133-144.

Sevindi, C. (2013). Ekoturizm ve Kuş Gözlemciliği Açısından Kuyucuk Gölü Kuş Cenneti (Arpaçay-Kars). *Türk Coğrafya Dergisi*, (61), 63-76.

Soykan, F. (2000). Kırsal Turizm ve Avrupa'da Kazanılan Deneyim, *Anatolia Turizm Araştırmaları Dergisi,* 11 (Mart-Haziran), 21-33.

Soykök, B. & Taş, M. (2021). İznik Kırsalındaki Kırsal Turizm Potansiyellerinin İncelenmesi. *Mimarlık ve Kent Araştırmaları Konferansı 2021*, 84.

Temurçin, K., Atayeter, Y. & Tozkoparan, U. (2019). Salda Gölü Ve Çevresinin Turizm Potansiyeli ve Yeşilova İlçesi'nin Sosyo-Ekonomik Yapısına Etkisi. *Süleyman Demirel Üniversitesi Fen-Edebiyat Fakültesi Sosyal Bilimler Dergisi*, *2*(47), 40-63.

Tepe, Y. (2009). Reyhanlı Yenişehir Gölü (Hatay) Su Kalitesinin Belirlenmesi. *Ekoloji Dergisi*, *18*(70).

Tuulentie, S. (2006) *Tourists making themselves at home: second homes as a part of tourist careers*. In: N. McIntyre, D.Williams & K.McHugh (Eds), Multiple Dwelling and Tourism. Negotiating Place, Home and Identity, pp. 145–157 (Cambridge, MA: CABI Publishing).

Türk Dil Kurumu. (2022, Aralık 1). https://sozluk.gov.tr/ adresinden elde edildi.

Yılar, Ö. (2005). Mit, Efsane ve Eğitim. *Kazım Karabekir Eğitim Fakültesi Dergisi*, 11: 383-392.

Yılmaz, M. Mogan Gölü Çevresinin Planlama Süreci. *İdealkent*, *13*(37). ss.1485-1503.

Kaynakça

Akgöz, E. (2021). *Beyşehir'de turizm*. Hüseyin Muşmal (Ed.), *Beyşehir araştırmaları* içinde (ss. 537-559). Konya: Palet Yayınları.

Anonim (2001). Beyşehir Gölü sulak alanı yüzey su toplama havzası yönetim planı (Taslak). Doğa Koruma ve Milli Parklar Genel Müdürlüğü, Ankara, s. 369.

Ceylan, S. & Somuncu, M. (2021). Lavanta Tarımından Tarım Turizmine: Kuyucak (Isparta) ve Akçaköy (Burdur) Örneği. *Uluslararası Kırsal Turizm ve Kalkınma Dergisi*, 5(1), s. 50-72.

Daubariene, J. (2010). The Influence of Lakes on the Tourism Development in Utena County. *Latgale National Economy Research*, 1(2), 77-86.

Dinç, A. & Öztürk, R. (2013). Beyşehir Gölü Milli Parkı'nın Ekoloji ve Turizm Bakımından Araştırılması. *Türk Bilimsel Derlemeler Dergisi*, (1), 118-123.

Doğaner, S. (2001). Türkiye turizm coğrafyası, Çantay Kitabevi, İstanbul.

Dokulil, M. T. (2014). Environmental impacts of tourism on lakes. In Eutrophication: causes, consequences and control (pp. 81-88). *Springer,* Dordrecht.

Durmuşkahya, C. (2008). Güneş Tanrısının Çiçeği Nilüfer. *Bilim ve Teknik*, Temmuz 2008, s: 90-91.

Güngör, S. & Arslan, M. (2003). Beysehir İlçesi ve Yakın Çevresi Turizm ve Rekreasyon Kullanımına Yönelik Peyzaj Potansiyelinin Saptanması Üzerine Bir Araştırma. *Selçuk Journal Of Agriculture And Food Sciences*, 17(32), 64-73.

Hall, C.M. & Harkonen, T. (2006), "Lake tourism: an introduction to lacustrine tourism systems", in Hall, C.M. and Harkonen, T. (Eds), Lake Tourism: An Integrated Approach to Lacustrine Tourism Systems, Channel View Publications, Aspects of Tourism, Vol. 32, pp. 27-42.

Herodotos (1973). *Herodot Tarihi*. 1. Basım. (Çeviren: Müntekim Ökmen). İstanbul: *Remzi Kitabevi*.

Homeros, (2008). *Odysseia*. (Çeviren: Azra Erhat, A. Kadir). 21. Baskı, İstanbul: *Can Yayınları*.

Karakayacı, Z. & Karakayacı, Ö. (2021). *Doğal Kaynakların Turizm Potansiyeli Olarak Değerlendirilmesi; Beyşehir Gölü Milli Parkı Örneği*. III. International Sustainable Tourism Congress, Bingöl- Ordu, Türkiye.

Karaman, A., Şalvarcı, S. & Arslan, M. (2021). Beyşehir ilçesinin gastronomi turizmi potansiyeli. (Editör: Abdullah Karaman, Simge Şalvarcı, F. Kübra Aylan). Destinasyon pazarlama aracı olarak gastronomi turizmi. Konya: *Eğitim Yayınevi*, 102-125.

Korkmaz, M. & Başkalkan, S. (2011). Eğirdir Gölü ve çevresinde turizm gelişiminin sürdürülebilirliği üzerine değerlendirmeler. *Turkish Journal of Forestry*, 12(1), 62-69.

Magnin, G. & Yarar, M. (1997). Türkiye'nin önemli kuş alanları. *DHKD Yayınları*, İstanbul.

Ongun, U., Gövdere, U. & Kösekahyaoğlu, L. (2018). Kırsal Turizm Kapsamında Yerel halkın Beklentileri: Isparta Kuyucak Lavanta Vadisi Örneği. *Turizm ve Araştırma Dergisi*, Cilt: 7, Sayı. 2, s. 43-58.

Özçalık, M. (2017). Lotus Çiçeğinin Farklı Kültürlerdeki Önemi ve Peyzaj Tasarımında Kullanımının İrdelenmesi. *Uluslararası Uygur Araştırmaları Dergisi*, 2017/10, s: 22-28.

Pattanaik, D. (2003). *Indian Mythology*. Vermont: Inner Traditions.

Remler, P. (2006). *Egyptian Mythology A to Z*, (Revised Edition). New York: Infobase Publishing.

Roberts, J. (2010). *Chinese Mythology A to Z*, (Second Edition). New York: Chelsea House.

Tarhan, Y., Açıksöz, S. & Çelik, D., (2019). Lavanta Tarımı ve Sürdürülebilir Kalkınma: Isparta/ Keçiborlu-Kuyucak Köyü Örneği. *Bartın University International Journal of Natural and Applied Sciences*, 2 (2). s. 216-227.

TC. Çevre, Şehircilik ve İklim Değişikliği Bakanlığı (2022). https://tvk.csb.gov.tr/ (Erişim tarihi: 20.11.2022).

Yang, L., An, D. & Turner A. (2005). *Handbook of Chinese Mythology*. Oxford: ABC Clio.

KAYNAK KİŞİLER

Fahri Gök: Yeşildağ. 1981 doğumlu. Görüşme tarihi: 17 Ekim 2021.

Mehmet Gök: Yeşildağ. 1958 doğumlu. Görüşme tarihi: 17 Ekim 2021.

Mustafa Büyükkafalı: Ermenek. 1970 doğumlu. Görüşme tarihi: 29 Kasım 2022.

Ahmet Bülbül: Beyşehir. 1958 doğumlu. Görüşme tarihi: 2 Aralık 2022.

Ahmet Erdoğan: Çiftlik. 1984 doğumlu. Görüşme tarihi: 16 Kasım 2022.

İbrahim Erdoğan: Çiftlik. 1957 doğumlu. Görüşme tarihi: 16 Kasım 2022.

İlhan Bal: Konya. AVRASYA Yönetim Kurulu Başkanı. Görüşme tarihi: 25 Ekim 2022.

Osman Uyar: Konya. KAOBDER Yönetim Kurulu Başkanı (Yarışma Tarihinde). Görüşme tarihi: 25 Ekim 2022.

Seyit Ali Eser:Konya. KAOBDER Yönetim Kurulu Başkanı (Halen). Görüşme tarihi: 25 Ekim 2022.

Kaynakça

Avcıkurt, C. Ve Köroğlu, A. (2008) Kırsal Turizm, Turistik Ürün Çeşitlendirmesi, Nobel

Ceylan, M. A. (2006) Yayla Gölü (Buldan) ve Rekreasyon Potansiyeli, Doğu Coğrafya Dergisi, s. 15, 323-354

Dündar, Z. (2019) Büyük Menderes Havzası'nda Efsanelerde Geçen Coğrafi Ögelerin Analizi: Afyon, Uşak, Denizli Ve Aydın İli Örnekleri, Aydın Adnan Menderes Üniversitesi Sosyal Bilimler Enstitüsü yayımlanmamış yüksek lisans tezi

Hall, C. M., & Härkönen, T. (2006). Lake Tourism: An integrated approach to lacustrine tourism system. Clevedon,: Channel View Publications.

Karabulut, U. Ve Yıldırım, Y. (2022) Çevre Tarihi Perspektifinden Suyun Kontrolü: Işıklı Gölü Barajı, Belgi dergisi, s.24, Pamukkale Üniversitesi Atatürk İlkeleri ve İnkılâp Tarihi Araştırma ve Uygulama Merkezi Yayını, Yaz 2022/II, ss. 267-283.

Mukayev, T.Z., Ozgeldinova, O.Z., Janaleyeva, M.K., Ramazanova, Y.N., & Zhanguzhina, A.A. (2020). Assessment of The Tourist Recreation Capacity of Lake Alakol Basin. *GeoJournal of Tourism and Geosites,* 30 (2), 875–879. https://doi.org/10.30892/gtg.302spl13-517

Salim N. and Mohamed. B. (2019). The Growth of Ecotourism in Malaysia In Badaruddin Mohamed& Nurbaidura Salim (Eds.), Alternative Tourism (pp. 1-20). Tanjung Malim: Penerbit UPSI. ISBN: 978-967-394-315-9

Şimşek, C. (2014) Laodikeia Çalışmaları 3 10. YILINDA LAODIKEIA (2003-2013 Yılları) Ege Yayınevi, İstanbul

Türktaş, M. M. (2012). Denizli Efsaneleri. Yayımlanmamış Doktora Tezi, Denizli: Pamukkale Üniversitesi Sosyal Bilimler Enstitüsü.

Wood, M. E. (2002). *Ecotourism: Principles, Practices & Policies for Sustainability* (Vol. 1):

United Nations Publication. https://wedocs.unep.org/handle/20.500.11822/9045;jsessionid =982444FE341 A2BA207E6D924DFAD758B Erişim: 27.11.2022

Yılmaz, H. Ve Karahan, F. (1999) Alpin bitkilerin korunması ve yararlanma olanakları, Atatürk Üniv. Ziraat Fak. Derg. 30 (1), 95-103

Buldan Kaymakamlığı ,(2022), http://www.buldan.gov.tr/yayla-golu adresinden elde edildi.

Çevre ve Şehircilik bakanlığı, (2022), https://webdosya.csb.gov.tr/db/turkce/sitalani/isikli-golu--8230-44759-20201020152210.pdf adresinden elde edildi.

Güney Ege Kalkınma Ajansı,(2022), https://geka.gov.tr/uploads/pages_v/isikli-ve-gokgol-sulak-alanlarinin-surdurulebilir-yonetimi-fizibilite-raporu-2014.pdf adresinden elde edildi.

Güney Ege Kalkınma Ajansı, (2022), https://geka.gov.tr/uploads/current_publications_v/6344092ca20ac-buldan-ekoturizm-hedef-pazar-analizi.pdf adresinden elde edildi.

TC Denizli Valiliği,(2022) http://denizli.gov.tr/civril-isikli-golu adresinden elde edildi.

TC Denizli İl Kültür ve Turizm Müdürlüğü.(2022), https://denizli.ktb.gov.tr/TR-211847/goller-ve-nehirler.html adresinden elde edildi.

TC Denizli İl Kültür ve Turizm Müdürlüğü,(2022), https://denizli.ktb.gov.tr/TR-211852/botanik-turizmi.html adresinden elde edildi.

TC Denizli İl Kültür ve Turizm Müdürlüğü ,(2022), https://denizli.ktb.gov.tr/TR-211854/ornitoloji.html adresinden elde edildi.

Kalebey Yerel Eylem Grubu,(2022), https://www.kalebeyyeg.com/sandras-gokyuzu-gozlem-etkinligi/ adresinden elde edildi.

Kaynakça

Akköz, C. (2017). The Benthic Algae Of Meke Lake (Karapınar/Konya). Süleyman Demirel Üniversitesi, *Eğirdir Su Ürünleri Fakültesi Dergisi,* 13(2),203-210.

Alaeddinoğlu, F.& Rol, S. (2022). *Küresel İklim Değişikliği ve Turizm*. Samırkaş, M. ve Özer, S. (Ed.), Turizm Ekonomisinde Güncel Konular. Detay Yayınları. 1.Baskı, Ankara.

Aycan,M.(2012). *Meke Gölü ve Konya Acıgöl'ün Prokaryotik Çeşitliliğinin Araştırılması*, Yüksek Lisans Tezi, Anadolu Üniversitesi, Fen Bilimleri Enstitüsü ,Biyoloji Anabilim Dalı, Eskişehir.

Bahar, H., & Koçak, Ö. (2008). The Transition from Bronze to Iron Age in Lycaonia and its Vicinity. In H. Kühne, R. M. Czichon, & F. J. Kreppner (Eds.), *Proceedings of the 4th International Congress of the Archaeology of the Ancient Near East: 29 March - 3 April 2004*, vol. 2 (pp. 9-20). Wiesbaden.

Bahar, H., & Küçükbezci, H. G. (2012). 2010 yılı Konya ve Karaman İlleri ile İlçeleri Arkeolojik Yüzey Araştırması. *AST, 29,* 97-116.

Bozyiğit, R. & Tapur, T. (2009), *Konya Ovası ve Çevresinde Yeraltı Sularının Obruk Oluşumlarına Etkisi* ,Selçuk Üniversitesi Sosyal Bilimler Enstitüsü Dergisi, Konya: Sayı:21, s.137-155.

Büyükşalvarcı, A.,*Şapçılar,M*. & Tuncel,M., Yerel Çekiciliklerin Turizme Kazandırılmasına İlişkin Tutumlar; Turizm Paydaşları Üzerine Bir Araştırma*, Journal Of Recreation And Tourism Research*, 5 (1), 79-88.

Candan K.,,Caynak,E.,Kumlutaş Y.,Özender, Ö ve Ilgaz, Ç. (2020). Meke Maarı (Konya) Civarının Herpetofaunası*, Baun Fen Bil. Enst. Dergisi*, 22(2), 448-459.

Çağırankaya, S.S. ve Meriç B.T.(2013). *Türkiye'nin önemli sulak alanları: Ramsar alanlarımız*, 168, Orman ve Su İşleri Bakanlığı, Doğa Koruma ve Milli Parklar Genel Müdürlüğü, Ankara.

Çiçekdağı, M.(2022). An Integrated Fuzzy Topsıs And Best-Worst Methodology For A Sinkhole Selection As A Geotourism Destination, Journal Of Tourism And Gastronomy Studies, 2022, 10 (2), 957-978.

Çiğdem Maner, "Preliminary Report on the Seventh Season of the Konya Ereğli, Karapınar, Halkapınar and Emirgazi Survey Project (KEYAR) 2019", *Anatolia Antiqua* [Online], XXVIII | 2020, Online since 01 December 2022, connection on 01 December 2022. URL: http://journals.openedition.org/anatoliaantiqua/1543.

Doğan, U. & Yılmaz, M. (2011). Natural and Induced Sinkholes of the Obruk Plateau and Karapınar-Hotamış Plain, Turkey. *Journal of Asian Earth Sciences*, 40(2), 496-508.

Gürler G. ve Timur E.(2007) Jeoparkların Koruma-Kullanım Yöntemlerinin Belirlenmesi; Karapınar Potansiyel Jeopark Alanı İçin Bİr Değerlendİrme, Türkiye, Proceedings Of The Second International Symposium On Development Within Geoparks- Environmental Protection And Education, Lushan-Jiangxi Province-China, 12-15 June, 2007. http://www.globalgeopark.org/Publish/Portal1/Tab128/

Kurt, L., Bölükbaşı, A., Özdeniz, E., ve Özbey, B.G,(2013). Analysis Of Floristic Diversity And Plant Dynamism At Meke Maar Wetland (Karapınar/Konya/Turkey), Digital Proceeding Of The Icoest'2013 - , Cappadocia.

C.Ozdemir, S. Şahinkaya, E. Kalıpcı, M.K. Oden (Editors) Nevsehir, Turkey, June 18 – 21 .

Kurt, L. Ozbey B, Kurt F,,Ozdenız E, Bolukbası,A.(2013). Serpentine Flora Of Turkey, Biological Diversity And Conservation , 6 / 1 (2013) 134-152.

Maç, N.(2006). *Alternatif Turizm Potansiyeli ve Konya,Konya Ticaret Odası Bilgi Raporu*, Sayı: :255–215.

Maleki, R.(2013). *Acı Göl, Kozanlı Saz Ve Meke Gölleri Rotifera Türleri Üzerine Çalışmalar*, Hacettepe Üniversitesi, Biyoloji Anabilim Dalı, Yüksek Lisans Tezi,Ankara.

Önder,S. ve Polat A. (2004). *Konya İli Karapınar İlçesi'nin Ekoturizm Yönünden Görsel Kalite Değerlendirmesi Ve Swot Analizi, S.Ü. Ziraat Fakültesi Dergisi* ,18 (33): (2004) 80 – 86.

Öztürk,A. ve Horosan, B.(2020). Dünyada Karstik Jeopark Turizmi ve Jeopark Öneri Alanı: Karapınar (Konya-Türkiye). *Konya Mühendislik Bilimleri Dergisi*, C. 8, S. 4, 785-797.

Polat,. A. (2006*), Karapınar İlçesi ve Yakın Çevresi Peyzaj Özelliklerinin Ekoturizm Kullanımları Yönünden Değerlendirilmesi Üzerine Bir Araştırma* ,Selçuk Üniversitesi, Fen Bilimleri Enstitüsü, Doktora Tezi, Konya.

Polat A. ve Önder,S. (2006). Karapınar İlçesi ve Yakın Çevresi Peyzaj Özelliklerinin Ekoturizm Kullanımları Yönünden Değerlendirilmesi Üzerine Bir Araştırma. Selçuk Üniversitesi, *Ziraat Fakültesi Dergisi , 20* (40): 53-64.

Scott, D., Gössling, S. ve Hall, C. M. (2012). International tourism and climate change. *Wiley Interdisciplinary Reviews: Climate Change*, 3(3), 213-232.

Tapur,A. (2009). Konya İlinde Kültür Ve İnanç Turizmi,(2009). *Uluslararası Sosyal Araştırmalar Dergisi* ,The Journal Of International Social Research, Volume 2 / 9 / 473-492.

Tapur, T.& Bozyiğit, R. (2015). Konya İlinde Güncel Obruk Oluşumları. *Marmara Coğrafya Dergisi*, (31), 415-446.

Tapur, T.& Bozyiğit, R. (2016). Konya İli Obruklarının Turizm Potansiyeli. *Marmara Coğrafya Dergisi*, (34), 253-267.

Tockner, K., Push, M., Borchardt, D. ve Lorang, M.S.,(2010). Multiple stressors in coupled river-floodplain ecosystems, Freshwater Biology, 55, 1, 135-151.

Tuohino, A. & Lorant,D.(2012) .Global Problems, Local Solutions: The Case Of Lake Tourism Development, Tourism Today ,Number 12,Autumn 2012. Ed.Charalambides,

Tussupova,K. , Hjorth,P. & Moravej, M.(2020). Drying Lakes: A Review On The Applied Restoration Strategies And Health Conditions İn Contiguous Areas, Water 2020, 12, 749; Doi:10.3390/ W12030749.

Ulusan,Y. ve Batman O.(2010). Alternatif Turizm Çeşitlerinin Konya Turizmine Etkisi Üzerine Bir Araştırma. *Selçuk Üniversitesi Sosyal Bilimler Enstitüsü Dergisi*,23 / 243-260.

İnternet Kaynağı

Görsel (2022), https://www.trthaber.com/foto-galeri/dunyanin-nazar-boncugu-eski-gunlerine-donecek/35817/sayfa-9.html adresinden elde edildi.

Görsel (2022), https://www.kulturportali.gov.tr/turkiye/konya/gezilecekyer/karapinar-meke-krater-golu adresinden elde edildi.

Meke Gölü Efsanesi (2022), https://merak.com.tr/meke-golu/meke-golu-efsanesi-nedir adresinden elde edildi.

Meke Gölü Efsanesi (2022), https://gezimanya.com/konya/gezilecek-yerler/meke-golu adresinden elde edildi.

Meke Gölü (2022), https://www.aksam.com.tr/yasam/meke-krater-golu-nerede-nasil-olusmustur-meke-golu-kurudu-mu/haber-1091240 adresinden elde edildi.

Meke Gölü(2022),https://tr.wikipedia.org/wiki/Meke_Krater_G%C3%B6l%C3%BC adresinden elde edildi.

Meke Gölü,(2022)http://www.konya.gov.tr/konya-meke-golu adresinden elde edildi.

Tarihi ve Kültürel Değerler (2022),http://karapinartso.org.tr/tarihi-ve-kulturel-degerler adresinden elde edildi.

Meke Gölü (2022),https://www.arkeolojikhaber.com/haber-konya-meke-krater-golu-ve-bitlis-nemrut-kalderasi-jeopark-olacak-22255/ adresinden elde edildi.

Meyil Obruk(2022), https://www.haber7.com/seyahat/haber/3006069-rengiyle-dikkat-ceken-meyil-obruk-golu-hakkinda-her-sey adresinden elde edildi.

Karapınar İlçe Raporu(2019). https://www.Mevka.Org.Tr/Assets/Upload/Dosyalar/Karapinar-İlce-Raporu.Pdf adresinden elde edildi.

Kop Bölgesi Turizm Master Planı, http://www.Kop.Gov.Tr/Upload/Dokumanlar/140.Pdf.

Kültür, Turizm ve Tanıtım Sektörü Raporu(2014). https://www.Konyakultur.Gov.Tr/İmages/Uploads/Files/Sektor_Raporu.Pdf. adresinden elde edildi.

Mevka, *Meke Gölü Tabii Varlıklarının Korunumunun Planlaması (2012).* https://www.Mevka.Org.Tr/Dokumanflipbook/Meke-Golu-Nun-Tabii-Varliklarinin-Korunumunun-Planlanmasi/630/0/Sayfa adresinden elde edildi.

Türkiye'deki Ramsar Alanları Değerlendirme Raporu(2008). https://wwftr.Awsassets.Panda.Org/Downloads/Wwf_Turkiye_Ramsar_Alanlari_Degerlendirme_Raporu.Pdf?1421/Ramsaralanlaridegerlendirmeraporu adresinden elde edildi.

Kaynaklar

Adıgüzel, O. (2020). *Etnik Kökenlerin Mutfak* Kültürlerindeki Değişimlerin *Belirlenmesi: Balıkesir Örneği.* (Yayınlanmamış Yüksek Lisans Tezi). Balıkesir Üniversitesi, Balıkesir, Türkiye.

Ağaç Denizi Görseli, https://ahmetesor.com/qa/agac-denizi adresinden elde edildi.

Aktaş, S., Batman, O. (2010). Efsanelerin Turistik Çekicilik Üzerine Etkileri: Profesyonel Turist Rehberlerine Yönelik Bir Araştırma. *e-Journal of New World Sciences Academy,* 5(4), ss.367-395.

Aktaş, A. (2017a). Tarihi ve kültürel dokusuyla Sapanca.03.10.2017 tarihli yazısı. https://www.bizimsakarya.com.tr/tarihi-ve-kulturel-dokusuyla-sapanca adresinden elde edildi.

Aktaş, A. (2017b). Tarihi ve Kültürel Dokusuyla Sapanca.03.10.2017 tarihli yazısı. https://www.bizimsakarya.com.tr/tarihi-ve-kulturel-dokusuyla-sapanca adresinden elde edildi.

Aksoylu, K. (2022). Laz Mutfağı. http://www.turkish-cuisine.org/print.php?id=35&link=http://www.turkish-cuisine.org/osmanlidan-gunumuze-3/laz-mutfagi-35.html adresinden elde edildi.

Alyakut, Ö. (2016). Kültürel Ürünlerde Coğrafi İşaretleme Konusunun Medyaya Yansıması. *Uluslararası Sosyal Araştırmalar Dergisi*, 9 (45), ss. 675-686.

Alyakut, Ö., Polat Üzümcü, T. (2017*). Gastronomi Turizmi Bağlamında Kandıra Beslenme Kültürü ve Unutulmaya Yüz Tutmuş Lezzetleri Goncaaydın Köyü Örneği.* Sözel Bildiri Tam Metin. IV. Uluslararası Çoban Mustafa Paşa Kocaeli Tarihi ve Kültürü Sempozyumu Proceeding, ss.24-26.

Alyakut, Ö. & Akpulat, A. N. (2020). *Kültür Turizmi Ekseninde Yaratıcı Turizm*. Tülay Polat Üzümcü (Ed.), Ankara: Pegem Yayıncılık.

Ay, M. (2012). *Sapanca Gölü Havzası'nın Coğrafi Etüdü*. (Yayımlanmamış Yüksek Lisans Tezi). Marmara Üniversitesi, İstanbul, Türkiye.

Beşirli, H. (2010). Yemek, Kültür ve Kimlik. *Millî Folklor*. Y. 22. S. 87, ss. 159-169.

Çelik, T. (2021). Sapanca Gölü Efsanesi Bağlamında Şaman-Veli Geçişkenliği. Toküad Yayınları. file:///C:/Users/kou/Downloads/Sapanca_Golu_Efsanesi_Baglaminda_Saman_V.pdf adresinden elde edildi.

Çelik, S., Curoğlu, Ö. B. &Sandıkçı, M. (2021). Bölgede Yaşayanların Yöresel Mutfak Kültürü İle İlgili Algısının Belirlenmesi: Sakarya İli Örneği. *Journal of Gastronomy, Hospitality and Travel,* 4 (2) ss. 626-636.

Demir, M. T. (2006). *Sapanca'da* Kırsal *Yerleşim Özellikleri*. (Yayınlanmamış Yüksek Lisans Tezi). Sakarya Üniversitesi, Sakarya, Türkiye.

Doğan, E., Sönmez, O., Utkucu, M. & Demir, İ. H. (2015). *Sapanca Gölü Havzasının Güneyindeki Derelerde 29-30 Eylül 2015 Tarihleri Arasında Meydana Gelen Taşkınların Değerlendirilmesine Ait Teknik Rapor.* Rapor No: 2015-01. T.C. Sakarya Üniversitesi Rektörlüğü Afet Yönetim Uygulama Ve Araştırma Merkezi Müdürlüğü, Sakarya.

Erbil, K., Yılmaz, G. (2018). Kültürel Miras Bağlamında Sakarya İlinde Yaşayan Etnik Grupların Türk Mutfağına Katkıları. *Turizm Akademik Dergisi*, 5 (1), ss. 276-285

Erek Ülgen, Ş. (2022). *Sakarya'da Göçmen Mutfağının Kültürel Kodları:* Çerkes *Mutfağı*. (Yayınlanmamış Yüksek Lisans Tezi). Karabük Üniversitesi, Karabük, Türkiye.

Erinç, S. (1949). Sabanca Gölü'nün Derinlik Haritası ve Morfometrisi, *Türk Coğrafya Dergisi*. Sayı: 11-12, 39-40. https://dergipark.org.tr/tr/download/article-file/198651 adresinden elde edildi.

Eşme Ayvası Görseli, https://www.turkuazhaberajansi.com/esme-ayvasi-nedir-faydalari-nelerdir/, Erişim: 17.12.2022

Göni, M. (2011). Yöneticilerden Mesajlar, Kentsel Strateji Çalıştayı, MARKA Projesi. https://www.kentselstrateji.com/wp-content/uploads/V-28_Sapanca.pdf adresinden elde edildi.

Gülen, L.; Demirbağ, E.; Çağatay, N.; Utkucu, M.; Yıldırım, E.; Yalçın, H. ve Yalamaz, B. (2014). *Sapanca Gölünün Ayrıntılı Batimetrisi, Genç Çökel İstifi, Aktif Yapısal Unsurları Vasıtasıyla Yakın Bölgesinin Sismojenik Davranışının İncelenmesi*. Türkiye Ulusal Jeodezi ve Jeofizik Birliği (TUJJB), Turkish National Union of Geodesy And Geophysics (TNUGG)

Gürbüz, A., Gürer, Ö. F. (2007 October 22-26). *Geomorphic Records Of Neotectonics at the Izmit Sapanca Corridor*, International Earthquake Symposiom, Kocaeli, NW Turkey.

Gürbüz, A. ve Gürer, Ö. F. (2008). Sapanca Gölü'nün Oluşumu ve Beslenme Havzasının Hidrolojisi,

Jeolojisi ve Depremselliği, *Sapanca Gölü'ne Bilimsel Açıdan Bakış* kitabı içinde. Hacer Okgerman, Gülşen Altuğ (Ed.). Türk Deniz Araştırmaları Vakfı (TÜDAV). Yayın No:29, Konak Yayınları, İstanbul

Güveçte Alabalık Görseli. tr.foursquare.com/v/istanbuldere-alabalık evi/4db3da765da3a76f4432d8f9?tipsPage=2 adresinden elde edildi.

Ichijo, A. & Ranta, R. (2018). *Yemek ve Ulusal Kimlik: Gündelik Yaşamdan Küresel Siyasete*. Emrullah Ataseven (Çev.). İstanbul: Ayrıntı Yayınları.

Kaçmaz, M. (2010). *Sapanca Gölü Havzası'nda Arazi Kullanımı ve Mekânsal Değişim*, (Yayınlanmamış Doktora Tezi). İstanbul Üniversitesi, İstanbul, Türkiye.

Kartepe Turizm Rehberi. https://turizm.kartepe.bel.tr/tr/icerikdetay/74/120/meyvecilik.aspx adresinden elde edildi.

Kartepe Belediyesi (2022). Kartepe Kestane Festivali, https://kartepe.bel.tr/etkinlik/kartepe-kestane-festivali adresinden elde edildi.

Kartepe Belediyesi (2022). Kartepe Ayva Festivali. https://kartepe.bel.tr/etkinlik/ayva-festivali adresinden elde edildi.

Küçükkömürler, S.; Şirvan Boran, N. & Sezgin Ceyhun, A. (2018). Dünyada ve Türkiye'de Gastronomi Turizmi, *International Journal of Tourism, Economic and Business Sciences,* 2(2), ss.78-85.

MARKA (Doğu Marmara Kalkınma Ajansı) (2011). *Sapanca Gölü ve Havzası Yol Haritası "Ortak Gelecek"*. https://www.kentselstrateji.com/wp-content/uploads/V-28_Sapanca.pdf adresinden elde edildi.

Narin, R. (2015, Nisan 3-5). *Osmanlı'dan Cumhuriyet'e Ağaç Denizi Kocaeli*, Uluslararası Kara Mürsel Alp ve Kocaeli Tarihi Sempozyumu – II, Bildiriler Kitabı, Kocaeli. ss.971

Özer, Ş ve Yıldız, M. (2015). Geleneksel Kürt Mutfağı. https://www.sehrivangazetesi.com/roportaj/nos-can-be-h22244.html adresinden elde edildi.

Özkan (2022). Sapanca'da Yapılacak En İyi 16 Şey. https://blog.biletbayi.com/sapancada-yapilacak-seyler.html/ adresinden elde edildi.

Roman Balığı Görseli. https://duzcebeltur.com.tr/duzce-beltur-duzcenin-kultur-mutfaklari-kultur-aslari-roman mutfagi/#:~:text=Roman%20Pilav%C4%B1%2C%20Roman%20kavurma%20(%20ci%C4%9Fer,Tenekede%20Tavuk%20en%20me%C5%9Fhur%20yemekleridir adresinden elde edildi.

Sakarya Valiliği (2022). Sapanca Gölü. http://www.sakarya.gov.tr/sapanca-golu adresinden elde edildi.

Sakarya İl Kültür ve Turizm Müdürlüğü (2022). *Kültürel Değerler.* https://sakarya.ktb.gov.tr/TR-107105/el-sanatlari.html adresinden elde edildi.

Sakarya İli Tabiat Turizmi Master Planı- 2013-2023-. https://bolge1.tarimorman.gov.tr/Documents/menu-dosyalar/Do%C4%9Fa%20Turizmi%20Master%20Planlar%C4%B1/SAKARYA%20TTMP.pdf adresinden elde edildi.

Sakarya Yemek Kültürü: Sakarya Şehir Hafızası. https://sehirhafizasi.sakarya.edu.tr/?page_id=8314 adresinden elde edildi.

Sabancı Dede Görseli. https://medyabar.com/haber/2734681/sapanca-golunun-dogus-efsanesi adresinden elde edildi.

Sapanca Gölü. http://www.sapanca.gov.tr/sapanca-golu1 adresinden elde edildi.

Sapanca Gölü Konum ve Doğal Yaşam, https://www.sapanca.com.tr/sapanca-golu-bilgileri/sapanca-golu/kategorisi adresinden alındı.

Sapanca Gölü Efsanesi. Yayın Tarihi: 15.02.2014 http://www.gundem.be/haberler/turkiye/sapanca-golu-efsanesi/ adresinden elde edildi.

Sapanca Kaymakamlığı (2022). İlçe Tarihçesi. http://www.sapanca.gov.tr/ilce-tarihcesi adresinden elde edildi.

Sapanca Konaklama Rehberi, https://www.sapancakonaklamarehberi.com/blog/sapancada-yapilacak-en-iyi-16-sey adresinden elde edildi.

Sarıtaş, S. (2022). Mitoloji İle İlgili Temel Kavramlar, Türkiye Bilimler Akademisi. https://acikders.tuba.gov.tr/pluginfile.php/2384/mod_resource/content/6/1.%20HAFTA.pdf afresinden elde edidi.

Savaşkan, Y., Kıngır, S. (2020). Sakarya İli Gastronomik Unsurlarının Coğrafi İşaret Kapsamında Değerlendirilmesi, *Alanya Akademik Bakış*, 4 (3), ss.939-961.

Türk Patent Kurumu, Sakarya Coğrafi İşaretli Ürünleri. https://ci.turkpatent.gov.tr/cografi-isaretler/liste?il=54 adresinden elde edildi.

Uğurkan, E., Alyakut, Ö. (2020). Kültürel Çeşitliliğin Mısır Unu Kullanımına Etkisi: Kartepe Örneğinde Mısır Ununun Kimliksel Dönüşümü. *folk/ed. Derg*isi. 26 (1), ss.55-72

Usta, S. ve Yaman, M. (2020). Çerkes Mutfağının Sürdürülebilirliği Üzerine Bir Araştırma: Sakarya İli Örneği. *Journal of Tourism and Gastronomy Studies,* 8 (2), ss.997-1015

Uzun, A. (2010). Sapanca Gölü (Sakarya) Ornitofaunasının Biyoekolojisi. *SAÜ Fen Edebiyat Dergisi,* 12 (1), ss.1-14.

Yılmaz, A. (2019). *Sakarya'daki Etnik Çeşitliliğin Mutfak Kültürü Fotoğraflarıyla Temsili*. (Yayınlanmamış Yüksek Lisans Tezi). Sakarya Üniversitesi, Sakarya, Türkiye.

Yılmaz T. (2020). *Bölgesel Kalkınma Teorileri Kapsamında Bölgesel Kalkınmada Eko Turizmin Rolü: Sapanca Örneği.* (Yayınlanmamış Yüksek Lisans Tezi). Sakarya Uygulamalı Bilimler Üniversitesi Sakarya, Türkiye.

Zengin, B., Öztürk, İ. (2013). Bölgesel Kalkınma Çerçevesinde Sakarya'da Yapılabilecek Turizm Faaliyetlerine İlişkin Bir Değerlendirme. Burhanettin Zengin (ED.). *Geçmişten Günümüze Sakarya Turizmine Akademik Bir Bakış* içinde (1. Baskı), Cilt 23. Sakarya: Sakarya Üniversitesi İşletme Fakültesi Turizm İşletmeciliği Bölümü Yayınları.

Kaynakça

Ahipaşaoğlu, Suavi (2006). *Turizmde Rehberlik*. Ankara: Gazi kitabevi.

Ailawadi, K. L., & Keller, K. L. (2004). Understanding retail branding: Conceptual insights and research priorities. *Journal of Retailing*, 80, 331-342.

Akyurt, H. (2008). *Turizm Bölgesine Yönelik Talebi Etkileyen Faktörlerden İmaj ve Çeşme Örneği*. Doktora Tezi. İzmir: Dokuz Eylül Üniversitesi.

Bild, C., & Opp, C. (2013). Tourist typology research in protected areas, [Conference Paper]. *5th Symposium for Research in Protected Areas*, Mittersill.

Boz, M., & Saçılık, M. Y. (2018). Kırsal turizm gelişiminde turist tipolojisinin seyahat alışkanlıkları açısından belirlenmesi: Çeşitli turist grupları üzerine karşılaştırmalı bir araştırma, *Uluslararası Sosyal ve Ekonomik Bilimler Dergisi*, 8 (1): 60-74.

Bozok, D., Açıksözlü, Ö., Şahin, N., & Varol, İ. (2014). Turistlerin kişilik özellikleri ile postmodern turizme eğilimleri arasındaki ilişkiyi incelemeye yönelik bir araştırma - Balıkesir İli Örneği, *9th International Conference: New Perspectıves in Tourism And Hospitality*, Burhaniye.

Cooper, C. (2006). *Lakes as tourism destination resources*. [In:] Lake tourism, an integrated approach to Lacustrine Tourism Systems, C.M. Hall, T. Harkonen. Channel View Publications, pp. 27–42.

Çakıcı, A. C., & Harman, S. (2006). Kuş gözlemciliğinin önemi: Türkiye'de kuş gözlemcilerinin profili. *Anatolia: Turizm Araştırmaları Dergisi*, 17(2), Güz: 161-168.

Doğanlı, B. (2006). *Turizmde Destinasyon Markalaşması ve Antalya Örneği*, Süleyman Demirel Üniversitesi, İşletme Bölümü Doktora Tezi.

Duman M. (2020). *Sapanca Gölü'nün Spor ve Rekreasyon Faaliyetlerine Yönelik Mevcut Durumunun ve İlgililerin Görüşlerinin Belirlenmesi*, Kocaeli Üniversitesi Sağlık Bilimleri Enstitüsü, Beden Eğitimi ve Spor Ana Bilim Dalı, Beden Eğitimi ve Spor Programı Yüksek Lisans Tezi, Kocaeli.

Finlasyon, C.M., Storrs, M.J., Hall, R., & Bayliss, B. (1998). Management issues for Northern Australia Wetlands, www.environment.gov.au/ssd/publications/ssr/pubs/ssr148-part4.pdf, access: 20.11.2022.

Güllülü, U., Bilgili, B., & Kara, F. (2009). Erzurum'daki Kobi sahip ve yöneticilerinin 2011 üniversitelerarası kış oyunlarını değerlendirmesi üzerine bir araştırma, *Gazi Üniversitesi Ticaret ve Turizm Eğitim Fakültesi Dergisi*, 1:44-62.

http://www.sapanca.gov.tr/

https://turizm.kartepe.bel.tr/

https://www.gezgezinsani.com/

https://www.kulturportali.gov.tr/

İçli, G., & Vural, B.B. (2011). Kırklareli'nin sosyo-ekonomik kalkınmasında mekan (şehir) pazarlamasının rolü, *Trakya Üniversitesi Sosyal Bilimler Dergisi*, 13 (1): 140-154.

Kotler, P., Asplund, C., Irving, R., & Donald, H. (1999). *Marketing Places Europe*, London: Pearson Education LTD.

Kotler, P., Donalt, H., & Irving, R., (1993). *Marketing Places Attracting Investment, Industry, and Tourism to Cities*, States and Nations, New York: The Free Press.

Kozak, M. A. ve Bahçe, A. S. (2009). Özel İlgi Turizmi, Ankara: Detay Yayıncılık.

Kurleto, M. (2013). Sustainable management of lakes taking into consideration the tourism and natüre conservation in Australia and New Zeland, *Polish Journal of Naturel Sciences, Abbrev.: Pol. J. Natur. Sc.*, 28(1): 91–106.

Mitchell, B. (1990). *Integrated Water Management*. [In:] Integrated water management: International experiences and perspectives. Ed. B. Mitchell. U.K. London: Bel-Haven Press.

Rainisto, S. K. (2003). *Success Factors Of Place Marketing: A Study Of Place Marketing In Nothern Europe and The United States*, Helsinki University of Technology, Institute of Strategy and International Business Doctoral Dissertations.

Ranade, P.S. (2007). Managing lake tourism: challenges ahead*, Conference on Tourism in India, IIMK*, 15–17 May 2007.

Sezgin, M., & Köseoğlu, A. (2022). Turizm Sektöründe Markalaşma Analizler, Sorunlar, Çözümler, İstanbul: Eğitim Yayınevi.

Şekercioğlu, Ç. H. (2002). Impacts of birdwathcing on human and Avian Communities, *Enviromental Conversation*, 29 (3): 282-289.

Wade L. Hadwen, W.L. (2007). Lake tourism: An integrated approach to lacustrine tourism systems, *Annals of Tourism Research*, 34(2): 555–556.

www.hurriyet.com.tr

www.kocaeli.ktb.gov.tr

www.kocaeli.ktb.gov.tr

www.sakarya.gov.tr

www.sapanca.gov.tr

Yıldırgan, R., Batman, O., & Sarıışık, M. (2015). Sapanca'nın turistik destinasyon imajı üzerine bir alan araştırması, İşletme Bilimi Dergisi, 3 (2): 109-125.

Kaynakça

Asan H., Yalçın H.M. ve Şimşek E. (2018). Sivas İli Kuş Gözlem Turizmi Potansiyelinin Değerlendirilmesi, *Akademik Sosyal Araştırmalar Dergisi*, 6 (74), 630-655.

Bramwell B. ve Pomfret G. (2007). Planning for Lake and Lake Shore Tourism: Complexity, Coordination and Adaptation, *Anatolia*, 18:1, 43-66.

Ceylan, S., Bulut, İ.(2019). Salda Gölü özel çevre koruma bölgesinde turizm baskısı, koruma ve sürdürülebilirlik, *Türk Coğrafya Dergisi(73),* 7989. DOI: 19.17211/tcd.637091.

Duman M. (2020). *Sapanca Gölü'nün Spor ve Rekreasyon Faaliyetlerine Yönelik Mevcut Durumunun ve İlgililerin Görüşlerinin Belirlenmesi,* Kocaeli Üniversitesi Sağlık Bilimleri Enstitüsü, Beden Eğitimi ve Spor Ana Bilim Dalı, Beden Eğitimi ve Spor Programı Yüksek Lisans Tezi, Kocaeli.

Hall M.C. ve Harkönen T. (2006). *Lake Tourism: An Integrated Approach To Lacustrine Tourism Systems, Chapter I: Lake Tourism: An Introduction To Lacustrine Tourism Systems*, Edited by Hall M.C. ve Harkönen T., Channel View Publications, USA.

Kurnaz, A. ve Babür, T. E. (2018). Flora-Fauna ve Endemik Türlerin Ekoturizm Ürünü Olarak Kullanılması: Datça Yöresi Örneği, *Mesleki Bilimler Dergisi*, 7 (2), 410-419.

Kaçmaz M. (2010). *Sapanca Gölü Havzası'nda Arazi Kullanımı ve Mekânsal Değişim*, İstanbul Üniversitesi Sosyal Bilimler Enstitüsü, Coğrafya Anabilim Dalı, İstanbul.

Kaçmaz, M. ve Döker, M.F. (2021). Sapanca Gölü Havzası'nda Arazi Kullanımı ve Mekânsal Değişim, *Coğrafi Bilimler Dergisi*, Turkish Journal of Geographical Sciences, 19(1), 161-194.

Kaya A. (2020). Almanca Seyahatnameler (1850-1912) *Temelinde Türkiye'ye Dair Bir Kültür Rotası Önerisi,* Anadolu Üniversitesi Sosyal Bilimler Enstitüsü Turizm İşletmeciliği Anabilim Dalı, Doktora Tezi, Eskişehir.

Özbek M. (2014). Turizm Amaçlı Su Altı ve Su Üstü Sportif Faaliyetler: Bugünü ve Geleceği, *Dokuz Eylül Üniversitesi Denizcilik Fakültesi Dergisi*, 6(29), 27-48.

Özer, O. (2021). Kayseri hürmetçi sazlığının ornito turizm potansiyelinin değerlendirilmesi, *Journal of Hospitality and Tourism Issues,* 3 (1), 37-54.

Uzun A. (2010). Sapanca Gölü (Sakarya) Ornitofaunasının Biyoekolojisi*, SAÜ Fen Edebiyat Dergisi*, 2010-1, 1-14.

Yılmaz A. (2018). *Turizm Coğrafyası kitabı içerisinde 2. Bölüm: Coğrafya ve Turizm*, Editör: Prof. Dr.Semra Günay Aktaş, Anadolu Üniversitesi Yayını No: 3330, Açıköğretim Fakültesi Yayını No: 2189, Eskişehir.

Yılmaz T. (2020). *Bölgesel Kalkınma Teorileri Kapsamında Bölgesel Kalkınmada Eko Turizmin Rolü: Sapanca Örneği,* Sakarya Uygulamalı Bilimler Üniversitesi Lisansüstü Eğitim Enstitüsü Yüksek Lisans Tezi, Sakarya.

İnternet Kaynakçası

İhlas Haber Ajansı/ Yusuf Ersoy,(2022), https://www.haberler.com/guncel/ortalama-1-milyon-200-bin-su-kusu-bu-calismalarla-14717654-haberi/ adresinden elde edildi.

ORMANYA;(2022), https://www.ormanya.com/ adresinden elde edildi.

Sapanca Kaymakamlığı,(2022), http://www.sapanca.gov.tr/sapanca-golu1 adresinden elde edildi.

Sapanca Gezilecek Yerler,(2022), https://yoldaolmak.com/sapanca-gezilecek-yerler.html adresinden elde edildi.

Sapanca Gölü,(2022), https://www.neredekal.com/sapanca-golu-gezilecek-yer-detay/ adresinden elde edildi.

Sapanca Gölü,(2022), https://www.gezgezinsani.com/sapanca-golu/ adresinden elde edildi.

AA, (2022), https://www.aa.com.tr/tr/cevre/sapanca-golunde-su-seviyesi-son-7-yilin-zirvesine-ulasti/2538815 adresinden elde edildi.

AA,(2022), https://www.aa.com.tr/tr/spor/sakarya-kurek-kano-tesisi-su-sporlarinin-merkezi-konumunda-/1921981 adresinden elde edildi.

Türkiye'nin En Mutlu Şehirleri,(2022), https://www.ntv.com.tr/galeri/seyahat/turkiyenin-en-mutlu-sehirleri-belli-oldu,BfC542-3gUy7mZswZHjaBQ/LHlJB9WvokeERQAVeOudDg adresinden elde edildi.

Sapanca Gölü,(2022), https://www.hurriyet.com.tr/seyahat/sapanca-golu-nerede-ve-hangi-sehirde-sapanca-golu-olusumu-ozellikleri-derinligi-buyuklugu-ve-efsanesi-41534966 adresinden elde edildi.

Coğrafya Terimleri Sözlüğü,(2022), https://www.cografya.gen.tr/sozluk/gol-3.htm, adresinden elde edildi.

Vikipedi, (2022), https://tr.wikipedia.org/wiki/G%C3%B6l adresinden elde edildi.
Diyadinnet,(2022), https://www.diyadinnet.com/bilgi-1359-gol adresinden elde edildi.
Sapanca Gölü,(2022), https://tr.wikipedia.org/wiki/Sakarya#/media/Dosya:Sapanca_Lake.jpg adresinden elde edildi.
Sapanca Gölü,(2022), https://ikitekercokgezer.com/sapanca-golu/ adresinden elde edildi.
Kartepe Sukaypark(2022), https://turizm.kartepe.bel.tr/tr/icerikdetay/172/264/kartepe-sukay-park.aspx adresinden elde edildi.
Sakarya İl Kültür ve Turizm Müdürlüğü,(2022), https://sakarya.ktb.gov.tr/TR-172102/kartepe-turu-15-ocak-2017.html adresinden elde edildi.
Sakarya İl Kültür ve Turizm Müdürlüğü,(2022), https://sakarya.ktb.gov.tr/TR-164365/sapanca-catalkaya-vadisi-doga-yuruyusu-16-ekim-2016.html adresinden elde edildi.
Sakarya İl Kültür ve Turizm Müdürlüğü, (2022), https://sakarya.ktb.gov.tr/TR-209062/sapanca-aksam-turu-15-mayis-2018.html adresinden elde edildi.
Kültür Portalı, (2022), https://www.kulturportali.gov.tr/turkiye/sakarya/turizmaktiviteleri/ adresinden elde edildi.
Triatlon, (2022), https://www.triatlon.org.tr/triatlon-nedir-nasil-yapilir.html adresinden elde edildi.
Kartepe Belediyesi Su Kayağı, (2022), https://turizm.kartepe.bel.tr/tr/icerikdetay/99/41/su-kayagi.aspx adresinden elde edildi.
Çatalkaya Vadisi, https://tr.wikiloc.com/gezi-yuruyus-rotalari/catalkaya-vadisi-35519175 adresinden elde edildi.
Sapanca Çatalkaya Vadisi Doğa Yürüyüşü, (2022), https://sakarya.ktb.gov.tr/TR-164365/sapanca-catalkaya-vadisi-doga-yuruyusu-16-ekim-2016.html adresinden elde edildi.
Türkiye Dağ Bisikleti Rotaları, (2022), https://www.redbull.com/tr-tr/turkiye-en-iyi-dag-bisikleti-rotalari adresinden elde edildi.
Tatil Sapanca, (2022), https://tatilsapanca.com/tur-19-atv-safari.html adresinden elde edildi.
Meşelik Park, (2022), https://www.tatilsepeti.com/meselik-park-bungalov?ara=oda:2 adresinden elde edildi.
Sakarya Tüplü Dalış Eğitimi, (2022), https://www.aktivido.com/tr-tr/dalis/sakaryada-tuplu-dalis-egitimi-1-yildiz--1705 adresinden elde edildi.
Dalış Meraklılarının Gözdesi, (2022), https://www.denizhaber.net/sapanca-dalis-meraklilarin-gozdesi-haber-50629.htm adresinden elde edildi.
Maşukiye'de Gezilecek Yerler, (2022), https://www.enuygun.com/bilgi/masukiye-de-gezilecek-yerler/
Vadi Zipline Maşukiye, (2022), https://www.facebook.com/masukiyevadizipline/ adresinden elde edildi.
Maşukiye Masalköy, (2022), https://gezentianne.com/masukiye-masalkoy-macera-park-ve-ucan-bisiklet/ adresinden elde edildi.
Natura Sapanca Outdoor Aktivite, (2022), https://sapancaguide.com/s/natura-sapanca-outdoor-aktivite/ adresinden elde edildi.
Sakarya Paintball, (2022), https://www.sakaryapaintball.com/ adresinden elde edildi.
Özkum Macera Parkı, (2022), https://www.facebook.com/sapanca.macera/ adresinden elde edildi.
Kartepe Eşme Ayva Festivali, (2022), https://www.sakaryadanhaber.com/haber/12431086/kartepede-esme-ayva-festivali-duzenlendi adresinden elde edildi.
Kartepe Çocuk Şenliği, (2022), https://www.metropoltv.net/kartepe-de-cocuk-senligi/ adresinden elde edildi.
Sapanca Otel, (2022), https://www.eliteworldhotels.com.tr/oteller/elite-world-grand-sapanca adresinden elde edildi.
Bakanlık Belgeli Tesisler, (2022), https://www.ktb.gov.tr/genel/searchhotelgenel.aspx?lang=tr adresinden elde edildi.
Coral Travel, (2022), https://www.coraltatil.com/elite-world-grand-sapanca-hotel adresinden elde edildi.
NG Sapanca Otel, (2022), https://www.nghotels.com.tr/sapanca/tr/hakkimizda adresinden elde edildi.
Triatlon, (2022), https://tr.wikipedia.org/wiki/Triatlon#/media/Dosya:Tri_swim_bike_run.jpg adresinden elde edildi.
Kartepe Turizm Rehberi,(2022), https://turizm.kartepe.bel.tr/tr/aktivitedetay/34/24/kus-gozlemciligi.aspx adresinden elde edildi.
Kıyıdan Balık Avı Meraları, (2022), https://www.facebook.com/balik.avi.meralari/posts/2768682759814034/ adresinden elde edildi.

Kaynakça

Akbulut Özpay, G., & Ünsal, Ö. (2018). Yukarı Kızılırmak Kültür Ve Doğa Yolu I. Etap (Sivas-Zara). *Atatürk Üniversitesi Sosyal Bilimler Enstitüsü Dergisi, 22*, 2173-2193.

Akpınar, E., & Akbulut, G. (2007). Hafik Gölü ve Çevresinin Turizm Olanakları. *Erzincan Eğitim Fakültesi Dergisi, 1*(9), 1-24.

Akpınar, E., & Akbulut, G. (2007). Hafik Gölü ve Yakın Çevresinin Turizm Olanakları. *Erzincan Eğitim Fakültesi Dergisi, 9*(1), 1-24.

Alaeddinoğlu, F., & Can, A. S. (2011). Identification and Classification of Nature-Based Tourism Resources: Western Lake Van basin, Turkey. *Procedia Social and Behavioral Sciences*, 198-207.

Asan, H. (2018). Kış Turizmi Kapsamında Buz Altı Dalış Turizminin Geliştirilmesi: Sivas İli Örneği. *Uluslararası Sivas Turizm Kongresi*, (s. 70-77). Sivas.

Çevre Envanteri Dairesi Başkanlığı. (2004). Türkiye Çevre Atlası. Ankara: T.C. Çevre ve Orman Bakanlığı.

Biçer, R. (2021). Medeniyet Değerlerimiz Doğa ve Çevre. İstanbul.

Bozkurt, S. G. (2016). Gürün (Sivas) İlçesinin Rekreasyon Kaynaklarının Belirlenmesi Ve Değerlendirilmesi. *İstanbul Üniversitesi Orman Fakültesi Dergisi, 66*(1), 318-328.

Bozkurt, S. G. (2019a). Gürün (Sivas) İlçesi Gökpınar Gölü ve Çevresinin Rekreasyon Potansiyelinin Belirlenmesi. *Turkish Journal of Landscape Research, 2*(1), 29-39.

Bozkurt, S. G. (2019b). Gürün İlçesinin Ekoturizm Potansiyelinin İncelenmesi. *Iğdır Üniversitesi Fen Bilimleri Enstitüsü Dergisi, 9*(4), 2255-2265.

Çelik Çanga, A. (2020). Tuz Gölünde Rekreasyonel Turizm Olanaklarının Belirlenmesi. *Atatürk Üniversitesi Ziraat Fakültesi Dergisi, 51*(1), 21 - 31.

Çetin, T. (2010). Cumalıkızık Köyünde Kültürel Miras ve Turizm Algısı. *Milli Folklor*, 181-190.

Cooper, C. (2006). Lake Tourism: An Integrated Approach to Lacustrine Tourism Systems. *32*, s. 27-42. Channel View Publications.

Demirtaş, S., & Bunsuz, H. (2021). Anadolu Türk Efsanelerinde Cimrilik. *Selçuk Üniversitesi Sosyal Bilimler Enstitüsü Dergisi*, 1-9.

Dinçer, F. İ., & Ertuğral, S. M. (2000). Kültürel Mirasın Korunması ve İstanbul İlindeki Tarihi Yapıların Turizm Amaçlı Kullanımı Üzerine Bir Deneme. *Anatolia: Turizm Araştırmaları Dergisi*, 69-78.

Dokulil, M. T. (2014). Environmental Impacts of Tourism on Lakes. *In Eutrophication: Causes, Consequences and Control*, (s. 81-88).

Hågvar, S. (1994). Preserving the Natural Heritage: The Process of Developing Attitudes. *Ambio*(23), 515-518.

Hall, C. M., & Härkönen, T. (2006). Lake Tourism: An Integrated Approach to Lacustrine Tourism Systems. *32*, s. 3-26. Channel View Publications.

Hall, C. M., & Härkönen, T. (2006). Research Agendas and Issues in Lake Tourism: From Local to Global Concerns. (s. 223-233). Channel View Publication.

ILEC. (2005). *Managing Lakes and their Basins for Sustainable Use: A Report for Lake Basin Managers and Stakeholders.* Kusatsu, Japan: International Lake Environment Committee Foundation.

Issı, Y. (2011). Türkiye Turizminin Yapay ve Doğal Çevre Üzerindeki Etkileri. *İstanbul Üniversitesi İktisat Fakültesi Mecmuası, 47*(1-4), 115-131.

Karakuzulu, Z., & Atnur, G. (2007). Kültür Coğrafyası Açısından Bir İnceleme: Tortum, Çıldır Ve Tödürge (Demiryurt) Gölleri. *A.Ü. Türkiyat Araştırmaları Enstitüsü Dergisi*, 157-167.

Karamızrak, B. (2020). Doğa Ve Kamp Turizmi: Ağrı Balık Gölü Örneği. *Ağrı İbrahim Çeçen Üniversitesi Sosyal Bilimler Enstitüsü Dergisi, 6*(2), 311 - 327.

Öztaş, K., & Karabulut, T. (2007). Turistik Destinasyon Oluşturma Potansiyeli Açısından Göller Yöresinin Önemi. *Selçuk Üniversitesi Karaman İktisadi ve İdari Bilimler Fakültesi Dergisi*(12), 128-137.

Puczkó, L., & Rátz, T. (2000). Tourist and Resident Perceptions of the Physical Impacts of Tourism at Lake Balaton, Hungary: Issues for Sustainable Tourism Management. *Journal of Sustainable Tourism, 8*(6), 458-478.

Şenol, E. (2018). Boraboy Gölü (Amasya) Ve Çevresinin, Rekreasyon Amaçlı Kullanımdan Kaynaklanan Başlıca Sorunları. *Doğu Coğrafya Dergisi, 23*(39), 95-112.

Sun, H., & Chen, X. (2011). Research on Status and Problems of Environment of Mountain's Lake Tourism Attractions in Xinjiang. *Advanced Materials Research, 187*, 767-770.

Temurçin, K., Atayeter , Y., & Tozkoparan, U. (2019). Salda Gölü ve Çevresinin Turizm Potansiyeli ve Yeşilova İlçesi'nin Sosyo-Ekonomik Yapısına Etkisi. *Süleyman Demirel Üniversitesi Fen-Edebiyat Fakültesi Sosyal Bilimler Dergisi, 2*(47), 40-63.

Tuncer, M., & Fırat, E. (2017). Tuz Gölü'nün Turizm Potansiyeli ve Bölge Ekonomisine Etkisine Yönelik Nitel Bir Araştırma: Şereflikoçhisar Uygulaması. *Aksaray Üniversitesi İktisadi ve İdari Bilimler Fakültesi Dergisi, 9*(3), 63-72.

Warren, R. (1988). Lake Maintenance brings quality recreation. *Parks and Recreation*, 38-40.

Yeşil, P., Yeşil, M., & Yılmaz, H. (2008). Jeolojik Miras Alanlarının Alternatif Turizm Kapsamında Değerlendirilmesi: Ballıca Mağarası Örneği. *Atatürk Üniversitesi Ziraat Fakültesi Dergisi, 39*(2), 241-248.

İnternet Kaynakları

Gökpınar Gölü Efsanesi. (t.y). http://www.gurun.gov.tr/gurun-gokpinar#:~:text=Halk%20aras%-C4%B1nda%20G%C3%B6kp%C4%B1nar'%C4%B1n%20olu%C5%9Fumu,al%C4%B1r%20ve%20kar%C5%9F%C4%B1%20yamaca%20ge%C3%A7er. adresinden elde edildi.

Doğal Mirasın Korunması. (2009). https://uis.unesco.org/node/3080255 adresinden elde edildi.

Gökpınar Gölü. (2021, Nisan 02). https://www.aa.com.tr/tr/yasam/sivasin-dogal-akvaryumu-gokpinar-golu-her-mevsim-ziyaretcilerini-agirliyor/2196017# adresinden elde edildi.

Doğal Sit-Nitelikli Doğal Koruma Alanı. (2021, Mart 09). https://sivas.csb.gov.tr/ilimiz-gurun-ilcesi-gokpinar-golu-dogal-sit-alani-bakanlik-makaminin-09.03.2021-tarihli-ve-e.471414-sayili-olur-u-ile-dogal-sit-nitelikli-dogal-koruma-alani-olarak-tescil-edilmistir.-duyuru-414725 adresinden elde edildi.

Tödürge Gölü. (2021, Mart 11). https://www.kulturportali.gov.tr/turkiye/sivas/gezilecekyer/todurge-golu adresinden elde edildi.

Nitelikli Doğal Koruma Alanı. (2021, Mayıs 21). https://tvk.csb.gov.tr/sivas-todurge-golu-tescil-ilani-duyuru-415659 adresinden elde edildi.

Hafik Gölü. (2021, Mart 11). https://www.kulturportali.gov.tr/turkiye/sivas/gezilecekyer/hafk-golu--pilir-hoyuk adresinden elde edildi.

Gökpınar Gölü (2022, Mayıs 02). https://www.kulturportali.gov.tr/turkiye/sivas/gezilecekyer/gokpinar-golu adresinden elde edildi.

Tödürge Gölü. (t.y). http://www.zara.gov.tr/todurge-golu adresinden elde edildi.

Tödürge Gölü Flora ve Fauna. (t.y). https://bolge15.tarimorman.gov.tr/Menu/66/Todurge-Golu-Sulak-Alani adresinden elde edildi.

Kaynakça

Atar, E. & Kopar, İ., (2020). *Tortum Çayı Havzası'nın (Erzurum-Artvin-KD Türkiye) Potansiyel Jeosit Destinasyonları ve Bunların Jeoturizm Açısından Kaynak Değer Analizi*, (Editörler: S. Birinci, Ç. K. Kaymaz, & Y. Kızılkan*) Coğrafî Perspektifle Dağ ve Dağlık Alanlar (Sürdürülebilirlik-Yönetim-Örnek Alan İncelemeleri)* (s. 101-131). İstanbul: Kriter Yayınevi.

Budaqov, B. A. *Hâce Gıyâseddîn Hümâmeddîn Muhammed b. Hâce Celâleddîn Muhammed el-Hüseynî Qeybullayev, Q. A*. (2002), Gürcistan'da Türkmenşali Toponimlarin İzahlı Lüğatı. Bakü.

Clavijo, R. G. (2008), *Timur"un Hayatı: Kadiz" den Semerkant" a Seyahatler*. Çev: Zeynep Ertan, İstanbul.

EVLİYA ÇELEBİ (1966), *Seyahatname I-II.* Sadeleştirenler: Tevfik Temel Kuran ve Necati Aktaş. İstanbul.

Gülensoy, T. & Küçüker, P. (2015), *Eski Türk -Moğol Kişi Adları Sözlüğü*, İstanbul.

Handmir (1333h.ş.), Hâce Gıyâseddîn Hümâmeddîn Muhammed b. Hâce Celâleddîn Muhammed el-Hüseynî (941/1535), Târîh-i Habîbü" s-Siyer fî Ahbâr-i Efrâd-ı Beşer, 2.Cilt, (Nşr. Muhammed Debîr Siyâkî), Kitâbfûrûş-i Hayyâm, Tahran.

Hudson, H. E., Brown, C. B., Shaw, H.B., & Longwell, J. S. (1949). Effect of Land Use on Reservoir Siltation, J. Am. Water Works Assoc., Page: 913– 932

Kaymaz, Ç. K., Birinci, S., & Camcı, A. (2017). Sürdürülebilir Turizm Açısından Uzundere Sakin (Cittaslow) Şehri, Al-Farabi 1st International Congress On Social Sciences (s.1000-1026). Gaziantep: Institution Of Economic Development And Social Researches.

Kazvînî, (Muhammed Yusuf Vâle Îsfahan - î Kazvînî). (1379 h.ş.) Huld - î Berîn (Tarih - i Tîmurîyân ve Türkmânân), Mîrâs - ı Mektûb, Tahran.

Kırzıoğlu, F. (1992), Yukarı Kür ve Çoruh Boylarında Kıpçaklar İlk Kıpçaklar (M.Ö. VII. - M.S. VI. yy.). ve Son Kıpçaklar (1118- - 1195) ile Ortodoks - Kıpçak Atabekler Hükümeti (1267 -1578) Ahıska/ Çıldır Eyaleti Tarihi'nden),Ankara: Türk Tarih Kurumu Basımevi

Kopar, İ. & Çakır, Ç. (2015). Tortum Çayı Havzası'nda (Erzurum-Artvin) Donmuş Şelale-Çağlayan Tırmanışları ve Bunun Kış Turizmi Bakımından Önemi. *Doğu Coğrafya Dergisi*, 20 (33), 63-90.

Kopar, İ. & Sevindi, C. (2013). Tortum Gölü Havzası'nın Doğal Ortam Özellikleri. Tortum Gölü'nün (Uzundere-Erzurum) Güneybatısında Aktüel Sedimantasyon ve Siltasyona Bağlı Alan-Kıyı Çizgisi Değişimleri. *Türk Coğrafya Dergisi*.

Mirhand, ((Mîr Seyyîd Hamîdeddîn Muhammed b. Seyyid Burhâneddîn Hâvendşâh b. Kemâleddîn Mahmûd el-Belhî). (1358). Ravzatu"s-Safâ fî Sîreti"l-Enbiyâ ve"l- Mülûk ve"l Hulefâ, (Nşr. Abbâs Zeryâb). (I. Ciltte I- VI ciltler), İntişarat -ı İlmi, Tahran.

Newton, I. (2008). *The Migration Ecology of Birds.* Academic Press, London.

Olson, D. M., Dinerstein, E., Wikramanayake, E. D., Burgess, N. D., Powell, G. V. N., Underwood, E. C., D'amico, J. A., Itoua, I., Strand, H. E., Morrison, J. C., Loucks, C. J., Allnutt, T. F., Ricketts, T. H., Kura, Y., Lamoreux, J. F., Wettengel, W. W., Hedao, P., & Kassem, K. R. (2001). "Terrestrial ecoregions of the world: a new map of life on Earth", Bioscience 51(11):933-938.

Petts, G. E. & Gurnell, A. M. (2005). Dams and Geomorphology: Research Progress and Future Directions, Elsevier Science B.V., Geomorphology 71: 27-47.

Sevindi, C. & Kaya, G. (2019). Kuş Gözlemciliği Turizmi Açsından Tortum Gölü Sulak Alanı (Uzundere- Erzurum). *Atatürk Üniversitesi Sosyal Bilimler Enstitüsü Dergisi,* 23 (Özel Sayı) , 2203-2218.

Seyidoğlu, B. (1997- 2018*).* Erzurum Efsaneleri, Dergah Yay. Erzurum Kitaplığı, Erzurum Büyükşehir Belediyesi Yayını.

Konyalı, İ. H. (1960). *Abideleri ve Kitabeleri ile Erzurum Tarihi*, Erzurum Tarihini Araştırma ve Tanıtma Derneği Yayınları, 2, İstanbul.

Şami, N. (1987), *Zafernâme,* Çev. Necati Lugal. Ankara.

Yezdi, Ş. A. (1887), *Zafernâme I-II.* (Çev. M. Abbas), Calcuta.

WWF. (2006). An Ecoregional Conservation Plan for the Caucasus. Tbilisi.

Elektronik Kaynaklar

Festival,(2022), https://www.beykoz.edu.tr/icerik/2608-tortum-golu-doga-ve-su-sporlari-festivalinde-ikinci-olduk adresinden elde edildi.

Tortum Gölü (2022),https://goller.gen.tr/tortum-golu.html adresinden elde edildi.

Tortum Gölü (2022),https://www.bisorubicevap.com/bi-n/nerede/tortum-golu-nerede-tortum-golu-ne-nasil-gidilir adresinden elde edildi.

Tortum Gölü (2022),https://www.haberturk.com/tortum-golu-turizme-kazandirilacak-1841769/13 adresinden elde edildi.

Tortum Gölü (2022),https://tr.wikipedia.org/wiki/Tortum adresinden elde edildi.

Tortum Gölü (2022),https://www.karadeveci.com/turkiye/tortum-golu-erzurum/ adresinden elde edildi.

Tortum Gölü (2022),https://www.kulturportali.gov.tr/turkiye/erzurum/gezilecekyer/tortum-golu adresinden elde edildi.

Tortum Gölü (2022), https://www.ntv.com.tr/galeri/seyahat/turkiyenin-en-buyugu-tortum-golu-seyir-terasina-yogun ilgi, adresinden elde edildi.

Tortum Gölü (2022),https://www.kulturportali.gov.tr/turkiye/erzurum/kulturatlasi/tortum-golu-efsanesi adresinden elde edildi.

Tortum Şelalesi, (2022), https://www.gazeteguncel.com/tortum-selalesi-hesten-kurtulduyapilasmadan-kurtulamadi-115460h.htm (Yusuf Yavuz-turizmhaberleri.com- Antalya 15 Haziran 2020) adresinden elde edildi.

Tortum Şelalesi, (2022), https://www.mynet.com/galeri/unesco-nun-dunya-mirasi-na-aday-gosterildi-tortum-selalesi-turistlerin-gozdesi-190101183177/1 adresinden elde edildi.

Kaynakça

Acar, Y. (2017). The Future of Salt Lake Basin and Evaluation The Context of Sustainable Destination Management as an Attractivenes. *Aksaray Üniversitesi İktisadi ve İdari Bilimler Fakültesi Dergisi*, *9*(4), 11-18.

Adıgüzel, N., Byfield, A., Duman, H. ve Vural, M. (2005). Tuz Gölü ve Stepleri, *Türkiye'nin 122 Önemli Bitki Alanı* (Ed. N. Özhatay, A. Byfield ve S. Atay): 289-292, WWF Türkiye (Doğal Hayatı Koruma vakfı) yayını, İstanbul.

Avanoğlu, O. (2022). Tuz Gölü ve Efsanesi, https://www.gazetealanya.com/tuz-golu-ve-efsanesi-makale,50511.html, Erişim Tarihi: 03.12.2022.

Avcı, M., Avcı, S. (2014). "*Yerşekilleri", Resimli Türkiye Florası Cilt 1* (Ed: A. Güner ve T. Ekim): 17-27. İş Bankası Kültür Yayınları, İstanbul.

Aytüre, S. (2019). Tuzgölü ve Çevresi Kırsal Turizm Potansiyeli, 4. *International Conference The West of East The East of West 2019,* Proceeding Book, 125-134.

Ayva, A. (2019). Efsanelere Göre Anadolu'daki Göllerin Adları. *Selçuk Üniversitesi Türkiyat Araştırmaları Dergisi*, (45), 237-249.

Bağışkan, T. (1997). Kıbrıs Efsanelerinde Taş Kesilme Motifi, *Halk Bilimi* (Kıbrıs), S 4: 46-47.

Bloch, M. R. (1963). The Social Influence of Salt. *The Scientific Monthly*, Vol. 70, No. 3, 157- 164.

Büyük Larousse Sözlük ve Ansiklopedisi XXII. Cilt, Milliyet Yayınları.

Casal, U. A. (1958). Salt. *Monumenta Nipponica*, Vol. 14, No. 1/2, 61-90.

Ceylan, S. (2021). Son Dönemde "Kesin Korunacak Hassas Alan" Olarak Koruma Altına Alınan Göller ile Tuz Gölü'nün Koruma Sınırındaki Değişiklikler Üzerine Bir Değerlendirme. *Uluslararası Sürdürülebilir Turizm Kongresi Genişletilmiş Özet Bildiri Kitabı* 12-14 Kasım 2021 (Çevrimiçi) Bingöl-Ordu.16-23.

Çanga, A. Ç. (2020). Tuz Gölünde Rekreasyonel Turizm Olanaklarının Belirlenmesi. *Atatürk Üniversitesi Ziraat Fakültesi Dergisi,* 51 (1): 21-31.

Çevre, Şehircilik ve İklim Değişikliği Bakanlığı (2022). Tuzgölü Özel Çevre Koruma Bölgesi, https://ockb.csb.gov.tr/tuzgolu-ozel-cevre-koruma-bolgesi-i-2756, Erişim Tarihi: 03.12.2022

Darbyshire, G., Mitchell, S., Vardar, L. (2000). The Galatian Settlement in Asia Minor. *Anatolian Studies*, *50*, 75-98.

Ekim, T., Güner, A. (2000). The Floristic Richness of Turkey, *Curtis's Botanical Magazine*, 17 (2): 48-59.

Er, H., Meral, R., Kuşlu, Y. (2021). Tuzlu Toprakların Halofit Bitkiler Kullanarak Fitoremediasyon Yöntemiyle İyileştirilmesi Olanaklarının Değerlendirilmesi. *Turkish Journal of Scientific Reviews*, *14*(2). 101-110.

Erdem, B. (2021). Sosyal Medya Pazarlaması, İçinde: *Pazarlamada Güncel Yaklaşımlar*, (Editörler: Alper Ateş, Bilal Erdem) Eğitim Yayınevi ss. 69-80. Konya.

Gülen, A. (2021). Tuz Gölünde Ölen Flamingolar Dünyayı Derinden Sarstı. https://www.sozcu.com.tr/2021/dunya/tuz-golunde-olen-flamingolar-dunyayi-derinden-sarsti-6558669/, Erişim Tarihi: 03.12.2022.

Hasanuzzaman, M., Nahar, K., Alam, M., Bhowmik, P. C., Hossain, M.A., Rahman, M. M., Prasad, M. N. V., Ozturk, M., Fujita, M. (2014). Potential use of halophytes to remediate saline soils. *Hindawi Publishing Corporation BioMed Research International Volume*, Article ID 589341, 12 pages (1-12).

https://www.haberturk.com/gundem/haber/749595-bu-da-ciplak-ayakla-yurume-turizmi, Erişim Tarihi:01.12.2022.

İznik, E. (2011). İmparator Diocletianus'un "Tavan (En Yüksek) Fiyatlar Fermanı" "Edictum de pretiis Rerum Venalium". *Ankara üniversitesi Dil Tarih-Coğrafya Fakültesi Tarih Bölümü Araştırmaları Dergisi,* Cilt. 30, Sayı. 49, 97-130.

Kılıç, A. M., Uyanık, E. (2001). Tuz Gölü'nde Oluşan Kirlenmenin Göl Üzerindeki Etkilerinin Araştırılması. 4. *Endüstriyel Hammaddeler Sempozyumu*, *118*(19), 135-145.

Kılıç, Ö., Kılıç, A. M., Uyanık, E. (2001). Tuz Gölü'nden Tuz Yan Ürünleri Üretiminin/Araştırılması. *4.Endüstriyel Hammaddeler Sempozyumu 118-19 Ekim*, İzmir, Türkiye, 4, 316-322.

Koday, S. (1999). Tuz Gölü Tuzlaları. *Marmara Coğrafya Dergisi*, (2), 128-149.

Köylü, M. K. (2015). Şereflikoçhisar'ın Pırıltılı İncisi Tuz Gölü'nün İlçe Ekonomisine ve Tanıtımına Katkıları Üzerine Bir Değerlendirme. *Toros Üniversitesi İİSBF Sosyal Bilimler Dergisi; Cilt 2, Sayı 4. 105-116.*

Köylü, M. K. (2017). Tuz Gölü'nün Finansal Yatırım Değeri ve Ekonomik Büyümeye Katkısı, *International Journal of Academic Value Studies (Javstudies),* Vol:3, Issue:15; pp:127-137

Özbey, B. G., Kurt, L., Bölükbaşı, A., Özdeniz, E., Özcan, A. U. (2015). Ereğli Sazlıkları'nın Floristik Çeşitlilik ve Bitki Dinamizmi Açısından Araştırılması (Ereğli/KONYA). *Kastamonu University Journal of Forestry Faculty*, *15*(1), 49-57.

Özsayın, E., Gürbüz, A., Kuzucuoğlu, C., Erdoğu, B. (2019). Salted Landscapes in the Tuz Gölü (Central Anatolia): The End Stage of a Tertiary Basin. In *Landscapes and landforms of Turkey* (pp. 339-351). Springer, Cham.

Tuncer, M., Fırat, E. (2017). Tuz Gölü'nün Turizm Potansiyeli ve Bölge Ekonomisine Etkisine Yönelik Nitel Bir Araştırma: Şereflikoçhisar Uygulaması. *Aksaray Üniversitesi İktisadi ve İdari Bilimler Fakültesi Dergisi*, 9(3), 63-72.

URL-1: Erişim Tarihi: 03.12.2022, https://www.hurriyet.com.tr/seyahat/turkiyenin-flamingo-cennetine-turist-akini-40931252, adresinden elde edildi.

URL-2: Erişim Tarihi: 03.12.2022 , https://www.sozcu.com.tr/2021/dunya/tuz-golunde-olen-flamingolar-dunyayi-derinden-sarsti-6558669/ adresinden elde edildi.

URL-3: Erişim Tarihi: 10.12.2022. https://www.trthaber.com/haber/yasam/turistlerin-gozdesi-tuz-golunu-flamingolar-susluyor-380535.html adresinden elde edildi.

URL-4: Erişim Tarihi: 10.12.2022. , https://www.birgun.net/haber/tuz-golu-kuculuyor-347432 adresinden elde edildi.

Uslu, A. N., Kırmacı, H. A. (2021). Gastronomi Turizmi Çerçevesinde Nogay Yemek Kültürünün ve Yemeklerinin İncelenmesi: Konya Örneği. *Uluslararası Türk Dünyası Turizm Araştırmaları Dergisi*, *6*(2), 237-257.

TÜRK SİNEMASI'NDA FANTASTİĞİN DÖNÜŞÜMÜ:
DELEUZEYEN BİR YAKLAŞIM

FİLİZ ERDOĞAN TUĞRAN

EĞİTİM
yayınevi

TÜRK SİNEMASI'NDA FANTASTİĞİN DÖNÜŞÜMÜ: DELEUZEYEN BİR YAKLAŞIM

Filiz Erdoğan Tuğran

Genel Yayın Yönetmeni: Yusuf Ziya Aydoğan (yza@egitimyayinevi.com)
Genel Yayın Koordinatörü: Yusuf Yavuz (yusufyavuz@egitimyayinevi.com)
Sayfa Tasarımı: Eğitim Yayınevi Grafik Birimi
Kapak Tasarımı: Eğitim Yayınevi Grafik Birimi

T.C. Kültür ve Turizm Bakanlığı
Yayıncı Sertifika No: 47830

E-ISBN: 978-625-6382-96-1
1. Baskı, Aralık 2022

Kütüphane Kimlik Kartı
TÜRK SİNEMASI'NDA FANTASTİĞİN DÖNÜŞÜMÜ: DELEUZEYEN BİR YAKLAŞIM
Filiz Erdoğan Tuğran
242 s., 165x240 mm
Kaynakça var, dizin yok.
E-ISBN: 978-625-6382-96-1

Copyright © Bu kitabın Türkiye'deki her türlü yayın hakkı Eğitim Yayınevi'ne aittir. Bütün hakları saklıdır. Kitabın tamamı veya bir kısmı 5846 sayılı yasanın hükümlerine göre kitabı yayımlayan firmanın ve yazarlarının önceden izni olmadan elektronik/mekanik yolla, fotokopi yoluyla ya da herhangi bir kayıt sistemi ile çoğaltılamaz, yayımlanamaz.

EĞİTİM
yayınevi

Yayınevi Türkiye Ofis: İstanbul: Eğitim Yayınevi Tic. Ltd. Şti., Atakent mah. Yasemen sok. No: 4/B, Ümraniye, İstanbul, Türkiye

Konya: Eğitim Yayınevi Tic. Ltd. Şti., Fevzi Çakmak Mah. 10721 Sok. B Blok, No: 16/B, Safakent, Karatay, Konya, Türkiye
+90 332 351 92 85, +90 533 151 50 42, 0 332 502 50 42
bilgi@egitimyayinevi.com

Yayınevi Amerika Ofis: New York: Egitim Publishing Group, Inc.
P.O. Box 768/Armonk, New York, 10504-0768, United States of America
americaoffice@egitimyayinevi.com

Lojistik ve Sevkiyat Merkezi: Kitapmatik Lojistik ve Sevkiyat Merkezi, Fevzi Çakmak Mah. 10721 Sok. B Blok, No: 16/B, Safakent, Karatay, Konya, Türkiye
sevkiyat@egitimyayinevi.com

Kitabevi Şubesi: Eğitim Kitabevi, Şükran mah. Rampalı 121, Meram, Konya, Türkiye
+90 332 499 90 00
bilgi@egitimkitabevi.com

İnternet Satış: www.kitapmatik.com.tr
+90 537 512 43 00
bilgi@kitapmatik.com.tr

ilk okuyan siz olun
kitapmatik
internetteki kitapçınız

KAYNAKÇA

KİTAP

ABİSEL, Nilgün — **Popüler Sinema ve Türler**, Alan Yayıncılık, İstanbul, 1995.

ABİSEL, Nilgün — **Sessiz Sinema**, De Ki Basım Yayım, Ankara, 2010.

ADAMS, Douglas — **Otostopçunun Galaksi Rehberi**, Çev. Nil Alt, Kabalcı Yayınları, İstanbul, 2005.

ARMİTT, Lucie — **Fantasy Fiction: An Introduction**, Publisher: Continuum, USA, 2005.

BAKER, Ulus — **Beyin Ekran**, Birikim Yayınları, İstanbul, 2011.

BAKER, Ulus — **Dolaylı Eylem**, Birikim Yayınları, İstanbul, 2012.

BAKER, Ulus — **Sanat ve Arzu**, İletişim Yayınları, İstanbul, 2014.

BAKER, Ulus — **Yüzeybilim Fragmanları**, Birikim Yayınları, İstanbul, 2011.

BAKIR, Burak — **Sinema ve Psikanaliz**, Hayalet Kitap, İstanbul, 2008.

BARTHES, Roland — **Göstergebilimsel Serüven**, Çev. Sema Rifat, Mehmet Rifat, Yapı Kredi Yayınları, İstanbul, 1993.

BAZİN, Andre — **Çağdaş Sinemanın Sorunları**, Çev. Nijat Özön, Bilgi Yayınevi, 1995, Ankara.

BEAGLE, Peter S.(Edt.) — **The Secret History of Fantasy**, Tachyon Publications, USA, 2010.

BECKETT, Samuel — **Godot'yu Beklerken**, Çev. Uğur Ün, Tarık Günersel, Kabalcı Yayınevi, İstanbul, 2000.

BELLİN, Joshua David — **Framing Monsters: Fantasy Film and Social Alienation**, Southern Illinois University Press, lllinois, 2005.

BENJAMİN, Walter — **Son Bakışta Aşk**, Çev. Nurdan Gürbilek, Metis Yayınevi, İstanbul, 2001.

BERGSON, Henri — **Yaratıcı Tekâmül**, Çev. Mustafa Şekip Tunç, M.E.B., Ankara, 1941.

BERGSON, Henri — **Madde ve Bellek**, Çev. Işık Ergüden, Dost Kitabevi Yayınları, Ankara, 2015.

BLANCHOT, Maurice — **Dışarının Düşüncesi**: **Hayalimdeki Michel Foucault**, Çev. Ayşe Meral, Kabalcı Yayınları, İstanbul, 2005.

BLANCHOT, Maurice — **Yazınsal Uzam**, Çev. Sündüz Öztürk Kasar, Yapı Kredi Yayınları, İstanbul, 1993.

BİNARK, Mutlu — **İnternet, Toplum, Kültür**, Epos Yayınları, Ankara, 2005.

BOGUE, Ronald — **Deleuze ve Guattari**, Çev. İsmail Öğretir, Ali Utku, Otonom Yayıncılık, İstanbul, 2013.

BORDWELL, David, THOMPSON, Kristin — **Film Sanatı: Bir Giriş**, Çev. Emrah Suat Onat, Ertan Yılmaz, De ki Basım Yayım, Ankara, 2012.

CARROLL, Lewis — **The Complete Illustrated Works Of Lewis Carol: Alice Adventures in Wonderland-Through The Looking Glass**, Oktopus Publishing Group, London, 2006.

CHAUDHURİ, Shohini — **Feminist Film Theorists**, Routlage – Taylor and Francis Group, Newyork, 2006.

CLUTE, John, GRANT, John — **The Encyclopedia of Fantasy**, Palgrave Macmillan; First Edition, USA, 1997.

CLUTE, John, GRANT, John — Eds. **The Encyclopedia of Fantasy**. NewYork: St. Martin's Press, 1997.

COLEBROOK, Claire — **Gilles Deleuze**, Çev. Cem Soydemir, Doğu Batı Yayınları, Ankara, 2009.

CORRİGAN, Timothy — **Film Eleştirisi**, Çev. Ahmet Gürata, Dipnot Yayınları, Ankara, 2007.

DELEUZE, Gilles — **Anlamın Mantığı**, Çev. Hakan Yücefer, Norgunk Yayınları, İstanbul, 2015.

DELEUZE, Gilles — **Anti Ödipus: Kapitalizm ve Şizofreni 1**, Çev. Fahrettin Ege, Hakan Erdoğan, Mustafa Yiğitalp, Bilim ve Sosyalizm Yayınları, Ankara, 2012.

DELEUZE, Gilles — **Bergsonculuk**, Hakan Yücefer, Otonom Yayıncılık, İstanbul, 2010.

DELEUZE, Gilles — **Cinema 2: The Time-Image**, The Athlone Press, USA, 1989.

DELEUZE, Gilles, PARNET, Claire — **Diyaloglar**, Çev. Ali Akay, Bağlam Yayınları, İstanbul, 1990.

DELEUZE, Gilles — **Francis Bacon: The Logic of Sensetion**, Continuum Books, New York, 2003.

DELEUZE, Gilles — **Issız Ada ve Diğer Metinler**, ÇEv. Ferhat Taylan, Hakan Yücefer, Bağlam Yayıncılık, İstanbul, 2009a.

DELEUZE, Gilles — **İki Delilik Rejimi**, Çev. Mahir Ender Keskin, Bağlam Yayıncılık, İstanbul, 2009b.

DELEUZE, Gilles — **Kritik ve Klinik**, Norgunk Yayınları, Çev. İnci Uysal, İstanbul, 2007.

DELEUZE, Gilles — **Sinema I: Hareket-İmge**, Çev. Soner Özdemir, Norgunk Yayıncılık, İstanbul, 2014.

DELEUZE, Gilles — **"Yaratma Eylemi Nedir?"**, İki Konferans, Çev. Ulus Baker, Norgunk Yayınları, İstanbul, 2003.

DELEUZE, Gilles, GUATTARİ, Felix — **Kafka: Minör Bir Edebiyat İçin**, Çev. Işık Ergüden, Dedalus Kitap, İstanbul, 2015.

DELEUZE, Gilles, GUATTARİ, Felix — **A Thousand Plateaus**, Minneapolis: University of Minnesota Press, USA, 1987.

DELLALOĞLU, Besim — **Romantik Muamma**, Ayrıntı Yayınları, İstanbul, 2010.

DİKEN, Bülent, LAUSTSEN, Carsten B. — **Filmlerle Sosyoloji**, Metis Yayınları, İstanbul, 2010.

DONALD, James — **Fantasy and The Cinema**, BFI Publications, London, 1989.

DUNCAN, R.&MATTHEW J. S. — **The Power of Comics: History, Form &Culture**, London& New York: Continuum, 2009.

DOUGLAS, Adams — **Otostopçunun Galaksi Rehberi**, Çev. Nil Alt, Kabalcı Yayınevi, İstanbul, 2005.

EŞLİ, Meral Özçınar — **Türk Sinemasının Felsefi Arka Planı**, Doruk Yayımcılık, İstanbul, 2012.

FOUCAULT, Michel — **Özne ve İktidar**, Çev. Işık Ergüden, Osman Akınhay, Ayrıntı Yayınları, İstanbul, 2005.

FREUD, Sigmund — **The Uncanny**, Penguin Books, London, 2003.

FURBY, Jacqualine, HİNES, Claire — **Fantastik**, Çev. Sena Yavuz, Kollektif Kitap, İstanbul, 2014.

GOODCHİLD, Philip — **Arzu Politikasına Giriş**, Çev. Rahmi G. Öğdül, Ayrıntı Yayınları, İstanbul, 2005.

GÖNEN, Metin — **Paradoksal Sanat Sinema**, Es Yayınları, İstanbul, 2004.

FLAXMAN, Gregory — **The Brain is the Screen** – Deleuze and The Philosophy of Cinema, University of Minesota Press, London, 2000.

GUATTARİ, Felix — **Kaçış Çizgileri**, Çev. Işık Ergüden, Otonom Yayıncılık, İstanbul, 2014.

HAKAN, Fikret — **Türk Sinema Tarihi**, İnkılâp Kitabevi, İstanbul, 2008.

İRİ, Murat — **Bir Film İzlemek: Pop Kültürü Sökmek**, Derin Yayınları, İstanbul, 2012.

İRİ, Murat — **Sinema Araştırmaları: Kuramlar, Kavramlar, Yaklaşımlar**, Derin Yayınları, İstanbul, 2011.

JACKSON, Rosemary — **Fantasy: The Literature of Subversion**, Routledge, London, 1998.

JAİN, Dhruv (Der.) — **Özgürleşme Makineleri: Deleuze ve Marx**, Çev. Aslı İkizoğlu, Otonom Yayıncılık, İstanbul, 2014.

KAFKA, Franz — **Dönüşüm**, Çev. Tuncay Türk, Roman Yayınları, İstanbul, 2008.

KALAYCIOĞLU, Sarıbay — **Türkiye'de Politik Değişim ve Modernleşme**, Alfa Akademi, İstanbul, 2007.

KASABA, Reşat (Edt.) — **Türkiye Tarihi 1839-2010**, Çev. Zuhal Bilgin, Kitap Yayınevi, Cit 4, t.y. İstanbul.

KONCAVAR, Ayşe — **Sinema İletişim Edebiyat**, Agora Kitaplığı, İstanbul, 2013.

LACAN, Jacques — **The Psychoses**, USA, 1955-1956.

LE GUİN, Ursula — **Kadınlar, Rüyalar, Ejderhalar**, Haz. Deniz Erksan, Bülent Somay, Müge Gürsoy Sökmen, Metis Yayınları, İstanbul, 1999.

LE GUİN, Ursula — **Yerdeniz**, Haz. Müge Gürsoy Sökmen, Bülent Somay, Metis Yayınları, İstanbul, 2012.

LOVECRAFT, Howard Philips — **Cthulhu'nun Çağrısı**, Çev. Dost Körpe, İthaki Yayınları, İstanbul, 2000.

MAKTAV, Hilmi — **Türkiye Sinemasında Tarih ve Siyaset**, Agora Kitaplığı, İstanbul, 2013.

MANGUEL, Alberto, GUADALUPİ, Gianna — **Hayali Yerler Sözlüğü I-II**, Çev. Sevin Okyay, Kutlukhan Kutlu, Yapı Kredi Yayınları, İstanbul, 2005.

MANLOVE, C. T. — **Modern Fantasy: Five Studies**, Cambridge: Cambridge UP, 1975.

MARATTİ, Paola — **Gilles Deleuze: Cinema and Philosophy**, The Hopkins University Press, Baltimore, Maryland, 2008.

MATHEWS, Richard — **Fantasy: The Liberation of Imagination**, Routledge; 1 edition, USA, 2002.

MCGOWAN, Todd — **The Real Gaze: Film Theory after Lacan**, Albany: State University of New York Press, 2007.

MELVİLLE, Herman — **Moby Dick**, Yapı Kredi Yayınları, Çev. Sabahattin Eyüboğlu, Mina Urgan, İstanbul, 2006.

MONACO, James — **Bir Film Nasıl Okunur**?, Çev. Ertan Yılmaz, Oğlak Yayıncılık, İstanbul, 2010.

NOWELL-SMİTH, Geoffrey — **Dünya Sinema Tarihi**, Çev. Ahmet Fethi, Kabalcı Yayınları, İstanbul, 2008.

ORR, John — **Sinema ve Modernlik**, Çev. Ayşegül Bahçıvan, Bilim ve Sanat Yayınları, Ankara, 1997.

OSKAY, Ünsal — **Popüler Kültür Açısından Çağdaş Fantazya Bilim-Kurgu ve Korku Sineması**, Der Yayınları, İstanbul, t.y.

ÖZÖN, Nijat — **Türk Sineması Kronolojisi**, Bilgi Yayınevi, Ankara, 1968.

REFİĞ, Halit — **Ulusal Sinema Kavgası**, Dergâh Yayınları, İstanbul, 2013.

SAUVAGNARGUES, Anne — **Deleuze ve Sanat**, Çev. Nurten Sarıca, De ki Yayım, Ankara, 2010.

SAVAŞ, Hakan **Sinema ve Varoluşçuluk**, Altıkırkbeş Yayın, İstanbul, 2003.
SCOGNAMİLLO, Giovanni, DEMİRHAN, Metin **Fantastik Türk Sineması**, Kabalcı Yayınevi, İstanbul, 2005.
SCOGNAMİLLO, Giovanni **Türk Sinema Tarihi**, Kabalcı Yayınevi, İstanbul, 2010.
STEİNBRUNNER, Chris **Cinema of The Fantastic**, Saturday Review Press, U.S.A, 1972.
STEİNMETZ, Jean-Luc **Fantastik Edebiyat**, Dost Kitabevi Yayınları, Ankara, 2006.
SUNER, Asuman **Hayalet Ev Yeni Türk Sinemasında Aidiyet, Kimlik ve Bellek**, Metis Yayınları, İstanbul, 2006.
SUTTON, Damian; MARTİN JONES, David **Yeni Bir Bakışla Deleuze**, Kollektif Kitap, İstanbul, 2014.
SÜALP, Z. Tül Akbal **Zaman Mekân Kuram ve Sinema**, Bağlam Yayınları, İstanbul, 2004.
SÜTÇÜ, Özcan, Yılmaz **Gilles Deleuze'de İmge Hareketi Olarak Sinemanın Felsefesi**, Es Yayınları, İstanbul, 2005.
TANPINAR, Ahmet Hamdi **Hikâyeler**, Dergâh Yayınları, İstanbul, 2011.
TECİMER, Ömer **Sinema Modern Mitoloji**, Plan B Yayınevi, İstanbul, 2006.
TODOROV, Tzvetan **Fantastik**, Çev. Nedret Öztokat, Metis Yayınları, İstanbul, 1999.
TOLKİEN, John R.R. **Peri Masalları Üzerine**, Çev. Serap Erincin, Altıkırkbeş Yayınları, İstanbul, 1999.
TOLKİEN, John R.R. **The Lord Of The Rings**, Harper Collins Publishers, London, 1995.
TOMBS, Pete **Fantastik Filmler: Uzakdoğu'dan Güney Amerika'ya**, Haz. Vehbi Öztürk, Çetin Şan, Kabalcı Yayınevi, İstanbul, 2004.
TOPTAŞ, Hasan Ali **Gölgesizler**, İletişim Yayınları, İstanbul, 2016.
WİLKINSON, Philip **Efsaneler ve Mitler**, Çev. Emel Lakşe, Alfa Yayınları, İstanbul, 2009.
WOLLEN, Peter **Sinemada Göstergeler ve Anlam**, Çev. Zafer Aracagök, Bülent Doğan, Metis Yayınları, İstanbul, 2004.
YAŞAT, Doğan **Bilimkurgu Edebiyatında Mekân, Özneler, Durumlar, Mekânlar**, Bağlam Yayınları, İstanbul, 2009.
YILDIZ, Dinçer **Henri Bergson'un Felsefesi**, Bağlam Yayınları, İstanbul, 2006.
ZİZEK, Slovaj **The Plague of Fantasies**, Verso, London, 1997.
ZOURABİCHVİLİ, François **Deleuze: Bir Olay Felsefesi**, Çev. Aziz Ufuk Kılıç, Bağlam Yayınları, İstanbul, 2008.
ZOURABİCHVİLİ, François **Deleuze Sözlüğü**, Say Yayınları, Çev. Aziz Ufuk Kılıç, İstanbul, 2011.

MAKALE

AYAR, Pelin Aslan "Başlangıçtan 2000'lere Türkçe Edebiyatta Fantastiğin Serüveni", Edebiyatın İzinde Fantastik ve Bilimkurgu, Edt. Seval Şahin, Banu Öztürk, A. Didem Büyükarman, Bağlam Yayınları, İstanbul, 2015, s.110-124.
DİKEN, Bülent, ALBERTSEN, Niels "Organlı / Organsız Toplum", Göçebe Düşünmek, Haz. A. M. Aytaç, M. Demirtaş, Metis Yayınları, İstanbul, 2014, s. 153-176.
KARADAĞ, İlke "Deleuze'ün Göçebe Savaş Makinesi", Dışarıdan Düşünmek, (Edt.) Ömer Faruk, Chiviyazıları Yayınevi, Ankara, 2016, s.125-152.
KAYA, Ramazan "Post-Anarşizmin Sırt Çantasındaki Deleuze", Göçebe Düşünmek, Haz. A. M. Aytaç, M. Demirtaş, Metis Yayınları, İstanbul, 2014, s. 256-290.
TABUROĞLU, Özgür "Öznesiz ve Nesnesiz Bakış: Deleuze'ün Sinema Kuramı", Göçebe Düşünmek, Haz. A. M. Aytaç, M. Demirtaş, Metis Yayınları, İstanbul, 2014, s. 291-318.

YÜCEFER, Hakan "Deleuze ve Uyurkulak: Hatırlamanın ve Unutmanın Erdemleri", Dışarıdan Düşünmek, (Edt.) Ömer Faruk, Chiviyazıları Yayınevi, Ankara, 2016, s.201-220.

TEZ

İRİ, Murat Türk Sineması'nda Ulusal Kimliğin İnşası (1923-1946 Dönemi), Doktora Tezi, İstanbul Üniversitesi, İletişim Fakültesi, Radyo Televizyon ve Sinema Bölümü, 2004.

ASHTON, Dyrk Using Deleuze: The Cinema Books, Film Studies and Effects, PHD Thesis, Bowling Green State Uiversity, Ohio, 2006.

DERGİLER

BAYRAKDAR, Deniz "Önsöz", Türk Film Araştırmalarında Yeni Yönelimler, Sinema ve Politika, Bağlam Yayınları, İstanbul, Ekim 2009, s. 9-20.

ULUSOY, Nilay "2000'li Yıllarda Türk Sinema Sektörü ve Sinema Devlet İlişkileri", Türk Film Araştırmalarında Yeni Yönelimler, Sinema ve Politika, Bağlam Yayınları, İstanbul, Ekim 2009, s. 44-57.

KAYA, Sumru Yıldırım "Türk Sinemasında Darbe Dönemleri ve Toplumsal Gerçekliğin Yansımaları", Türk Film Araştırmalarında Yeni Yönelimler, Sinema ve Gerçek, Bağlam Yayınları, İstanbul, Ekim 2011, s.201-220.

HANKE, Christine "Görkemli Görüntüler: Dinazor Belgeselleri ile Fanteziye Kuramsal Bir Yaklaşım", Türk Film Araştırmalarında Yeni Yönelimler, Sinema ve Hayal, Bağlam Yayınları, İstanbul, Mayıs 2013, s. 45-52.

DALDAL, Aslı "Ulusal Sinema Kavramı ve Yeni 'Türk Sineması' Üzerine", Türk Film Araştırmalarında Yeni Yönelimler, Sinema ve Yeni, Bağlam Yayınları, İstanbul, Mayıs 2015, s. 13-32.

RAPTİS, Buket Korkut "Masal Gerçekliği", Mit ve Masallar, Doğu Batı Dergisi, Sayı: 71, Doğu Batı Yayınları, Ankara, Kasım, Aralık, Ocak 2015, s.219-236.

BAŞEKİM, Sezen, Gürüf "Hacivat Karagöz Neden Öldürüldü Filminde Toplumsal Değişme ve Nostalji", Sinema Tutkusu I, Sayı: 72, Doğu Batı Yayınları, Ankara, Şubat, Mart, Nisan 2015, s. 67-88.

ZIRAMAN, Zehra, Cerrahoğlu "1990 Sonrası Türkiye Sineması ve Reha Erdem Filmleri", Sinema Tutkusu III, Sayı: 74, Doğu Batı Yayınları, Ankara, Ağustos, Eylül, Ekim 2015, s. 67-86.

YÜCEFER, Hakan "Potansiyelleri Düşünmek Deleuze'de Virtüellik, Oluş ve Tarih", Gilles Deleuze: Ortadan Başlamak, Cogito, 82. Sayı, Yapı Kredi Yayınları, Kış 2016, s.87-118.

İNTERNET

http://kulturgundemi.com/sinema/omer-kavurun-gizli-uclemesi-akrebin-yolculugu-haber-2829 (Erişim Tarihi: 21.02.2016)

https://www.writingclasses.com/toolbox/ask-writer/whats-the-difference-between-science-fiction-and-fantasy (ErişimTarihi: 19.04.2016)

http://www.e-skop.com/skopbulten/pasajlar-kacis-cizgileri/2575 (Erişim Tarihi: 18.05.2016)

http://www.composingdigitalmedia.org/f15_mca/mca_ reads/mulvey.pdf

http://www.focusdergisi.com.tr/kultur/00413/ (Erişim Tarihi: 25.02.2016)

ERGENLERDE DİN, DİNİ HAYAT VE DİN-TOPLUMSAL KURUMLAR İLİŞKİSİNE BAKIŞ

Doç. Dr. Lokman Cerrah

EĞİTİM
yayınevi

ERGENLERDE DİN, DİNİ HAYAT VE DİN-TOPLUMSAL KURUMLAR İLİŞKİSİNE BAKIŞ

Doç. Dr. Lokman Cerrah

Editörler

Alan Editörü: Dr. Öğretim Üyesi Ömer BİLEN

Dil Editörü: Dr. Ahmet KARAKUŞ

Genel Yayın Yönetmeni: Yusuf Ziya Aydoğan (yza@egitimyayinevi.com)
Genel Yayın Koordinatörü: Yusuf Yavuz (yusufyavuz@egitimyayinevi.com)
Sayfa Tasarımı: Eğitim Yayınevi Grafik Birimi
Kapak Tasarımı: Eğitim Yayınevi Grafik Birimi

T.C. Kültür ve Turizm Bakanlığı
Yayıncı Sertifika No: 47830

E-ISBN: 978-625-6382-94-7
1. Baskı, Aralık 2022

Kütüphane Kimlik Kartı
ERGENLERDE DİN, DİNİ HAYAT VE DİN-TOPLUMSAL KURUMLAR İLİŞKİSİNE BAKIŞ

Doç. Dr. Lokman Cerrah
Editörler
Alan Editörü: Dr. Öğretim Üyesi Ömer BİLEN
Dil Editörü: Dr. Ahmet KARAKUŞ
211 s., 165x240 mm
Kaynakça var, dizin yok.
E-ISBN: 978-625-6382-94-7

Bu çalışma, Atatürk Üniversitesi, Bilimsel Araştırmalar Koordinasyon Birimince desteklenen, SBA-2021-10208 kodlu "Ergenlerde Din ve Dindar İnsan Algısı" isimli Bilimsel Araştırma Projesi kapsamında elde edilen sonuçlardan derlenmiştir

Copyright © Bu kitabın Türkiye'deki her türlü yayın hakkı Eğitim Yayınevi'ne aittir. Bütün hakları saklıdır. Kitabın tamamı veya bir kısmı 5846 sayılı yasanın hükümlerine göre kitabı yayımlayan firmanın ve yazarlarının önceden izni olmadan elektronik/mekanik yolla, fotokopi yoluyla ya da herhangi bir kayıt sistemi ile çoğaltılamaz, yayımlanamaz.

EĞİTİM
yayınevi

Yayınevi Türkiye Ofis: İstanbul: Eğitim Yayınevi Tic. Ltd. Şti., Atakent mah. Yasemen sok. No: 4/B, Ümraniye, İstanbul, Türkiye

Konya: Eğitim Yayınevi Tic. Ltd. Şti., Fevzi Çakmak Mah. 10721 Sok. B Blok, No: 16/B, Safakent, Karatay, Konya, Türkiye
+90 332 351 92 85, +90 533 151 50 42, 0 332 502 50 42
bilgi@egitimyayinevi.com

Yayınevi Amerika Ofis: New York: Egitim Publishing Group, Inc.
P.O. Box 768/Armonk, New York, 10504-0768, United States of America
americaoffice@egitimyayinevi.com

Lojistik ve Sevkiyat Merkezi: Kitapmatik Lojistik ve Sevkiyat Merkezi, Fevzi Çakmak Mah. 10721 Sok. B Blok, No: 16/B, Safakent, Karatay, Konya, Türkiye
sevkiyat@egitimyayinevi.com

Kitabevi Şubesi: Eğitim Kitabevi, Şükran mah. Rampalı 121, Meram, Konya, Türkiye
+90 332 499 90 00
bilgi@egitimkitabevi.com

İnternet Satış: www.kitapmatik.com.tr
+90 537 512 43 00
bilgi@kitapmatik.com.tr

ilk okuyan siz olun
kitapmatik
internetteki kitapçınız

KAYNAKÇA

Abuzer, Celil. *Üniversite Gençliğinin Değişen Din Anlayışı*. İstanbul: İpek Yayınevi, 2010.

Akçan Parlaz, Evrim vd. "Ergenlik Dönemi: Fiziksel Büyüme, Psikolojik ve Sosyal Gelişim Süreci". *Turkish Family Physician* 3/4 (2012), 10-16.

Akgüneş, Safiye. *14-18 Yaş Arası Ergenlerin Psikososyal Gelişim Dönemleri Kazanımları İle Benlik Saygısı Arasında ki İlişkinin Değerlendirilmesi*. İstanbul: İstanbul Aydın Üniversitesi, 2019.

ANAR. *Kuran'ın Anlamı ile Buluşmak Araştırması* (2017). https://docplayer.biz.tr/12631253-Kuran-in-anlami-ile-bulusmak-arastirmasi.html

Apaydın, Halil. "Üniversite Öğrencilerinin Dini yasaklarla İlgili Tutumları Üzerine". *Ondokuz Mayıs Üniversitesi İlahiyat Fakültesi Dergisi* 11/11 (1999), 217-238.

Arslantürk, Zeki. *Sosyal Bilimciler İçin Araştırma Metod ve Teknikleri*. İstanbul: Çamlıca Yayınları, 2004.

Atalay, Talip. "Aile Dindarlığının Gençlerin Dindarlığına Etkisi Üzerine Bir Araştırma". *Dindarlık Olgusu*. ed. Hayati Hökelekli. Bursa: KURAV Yayınları, 2006.

Aybey, Salih. "6-14 Yaş Arası Çocuğun Dini Gelişim Dönemi Özelliklerinin Bilinmesinin Din Eğitimi Açısından Önemi". *Turkish Studies* 11/5 (2016), 69-84.

Aydın, Mustafa. "Gençliğin Dini ve Ahlaki Değerleri". *Gençlik Dönemi ve Eğitimi*. ed. Hayati Hökelekli. İstanbul: Ensar Neşriyat, 2003.

Aygün, Abdullah - Karadeniz, Hayrettin. "Üniversite Öğrencilerinin Kur'an'a Dair İlgi, Algı ve Bilgileri: Giresun Üniversitesi Örneği". *Karadeniz Sosyal Bilimler Dergisi* 9/16 (2017).

Bayraktar, M. Faruk. "Ailenin Eğitim Görevi". *Din Eğitimi Araştırmaları Dergisi* 2 (1995).

Bayraktar, M.Mustafa. "Gençlik Döneminde Görülen Obsesif Kompulsif Belirtinin İnanç, İbadet ve Dini Bilgi Düzeyi Gibi Bazı Değişkenler Açısından İncelenmesi". *Marife Dini Araştırmalar Dergisi* 17/1 (2017).

Bayyiğit, Mehmet. "Gençliğin Dini İnanç, İbadet ve Problemlerine Boylamsal Bir Bakış". *Gençlik Dönemi ve Eğitimi-II*. ed. Hayati Hökelekli. İstanbul: Ensar Neşriyat, 2003.

Bilgin, Beyza - Selçuk, Mualla. *Din Öğretimi ve Özel Öğretim Yöntemleri*. Ankara: Gün Yayınları, 4. Basım, 1999.

Bolay, Süleyman Hayri. "Günümüz Gençliğinin İnanma Problemleri". *Milli Kültür Ve Gençlik Sempozyumu*. Ankara: Gazi Üniversitesi Yayınları, 1985.

Ceylan, Yılmaz. *Lise Öğrencilerinin Din Algısı*. Sakarya: Sakarya Üniversitesi, Yüksek Lisans Tezi, 2010.

Cole, L. - Morgan, J.B. *Çocukluk ve Gençlik Psikolojisi*. çev. Belkıs H. Vassaf. İstanbul: MBE Yayınları, 1975.

Cole, Stephan. *Sosyolojik düşünme Yöntemi/ Sosyoloji Bşlşmşne Giriş*. çev. Bekir Demirkol. Ankara: Vadi Yayınları, 1999.

Çarkoğlu, Ali - Toprak, Binnaz. *Değişen Türkiye'de Din, Toplum ve Siyaset*. İstanbul: TESEV Yayınları, 2006.

Çayır, Celal. "Ergenlerin Dini İnanç, Şüphe ve Dini Tutumları Üzerine Bir Araştırma". *Bilimname* 27/2 (2014).

Çınar, Fatih. "Gençlik Değerler ve Bağımlılık Profilleri Üzerine Bir Araştırma". *Süleyman Demirel Üniversitesi İlahiyat Fakültesi Dergisi* 43 (2019).

Çınar, Fatih - Şener, Nural. "Erken Çocukluk Dönemi Dini gelişim Özelliklerine Uygun Ailede Din Eğitimi". *Uluslararası Sosyal Araştırmalar Dergisi* 9/47 (2016).

Dağ, Keziban. *Türkiye'de Üniversite Öğrencilerinin Din, Dindarlık ve Dinler Hakkında ki Bilgilerinin Değerlendirilmesi*. Konya: Necmettin Erbakan Üniversitesi, 2019.

Daşkıran, İbrahim. *Gençliğin Kimlik Oluşumunda Din, Aile ve Medyanın Etkisi: Kahramanmaraş Lise Gençliği Üzerine Sosyolojik Bir Araştırma*. Kahramanmaraş: Kahramanmaraş Sütçü İmam Üniversitesi, Yüksek Lisans Tezi, 2009.

Demir, Orhan. "Yetiştirme Yurtlarındaki Din Eğitimi Problemleri". *Din Eğitimi Araştırmaları Dergisi*, 204-222.

Dinçel, Esen. *Ergenlik Dönemi Gelişimsel Ödevleri ve Psikolojik Problemler*. Ankara: Ankara Üniversitesi, Yüksek Lisans Tezi, 2006.

Dokur, Ayşe Selin. *Yetişkinlik Dönemi Kişilerarası Güven ve Dindarlık İlişkisinin Psikolojik Tahlili (Osmaniye Örneğinde)*. Sakarya: Sakarya Üniversitesi, Yüksek Lisans Tezi, 2019.

Erden, Münire - Akman, Yasemin. *Eğitim Psikolojisi,*. Ankara: Arkadaş Yayınları, 2008.

Erikson, Erik, H. *İnsanın Sekiz Çağı*. çev. Bedirhan Üstün - Vedat Şar. Ankara: Birey ve Toplum Yayınları, 1984.

Foulquie, Paul. *Pedagoji Sözlüğü*. çev. Cenap Karakaya. İstanbul: Sosyal yayınları, 1994.

Gegez, A. Ercan. *Pazarlama Araştırmları*. İstanbul: Beta, 6. Basım, 2019.

Gökçe, Birsen. *Orta Oğretinı Gençliğinin Beklenti ve Sorunları*. Ankara: MEGSB, 1984.

Güllü, İsmail. *Gecekondulaşma, Gençlik ve Dindarlık*. Kayseri: Erciyes Üniversitesi, Doktora Tezi, 2010.

Gündüz, Muhammed Muhdi. "Gelişim Özellikleri Doğrultusunda Gençliğin Din Eğitimi". *e-Şarkiyat İlmi Araştırmalar Dergisi* 12/4 (2020), 1092-1117.

Gündüz, T. "Ergenlik Dönemi Din Eğitimi". *Uludağ Üniversitesi İlahiyat Fakültesi*.

Gündüz, Turgay. "Gençlik Dönemi Din Eğitimi". *Gelişimsel Basamaklara Göre Din Eğitimi*. ed. Mustafa Köylü. Ankara: Nobel Yayın Dağıtım, 2010.

Gündüz, Turgay. *İslam, Gençlik ve Din Eğitimi -Kuramsal Bir Çalışma-*. İstanbul: Düşünce Kitabevi, 2003.

Gürses, İbrahim. "İnternet Kullanımı Ve Ergenlerin Dini Gelişimleri Üzerine Bir Araştırma". *Uludağ Üniversitesi İlahiyat Fakültesi Dergisi* 27 (2018).

Gürses, İbrahim - Kılavuz, M. Akif. "Erikson'un Psiko-Sosyal Gelişim Dönemleri Teorisi Açısından Kuşaklararası Din Eğitimi ve İletişiminin Önemi". *Uludağ Üniversitesi İlahiyat Fakültesi Dergisi* 20/2 (2011), 153-166.

Hacıkeleşoğlu, Hızır. "Ergenlerde Sosyal Medya Bağımlılığı, Dindarlık ve Ahlaki Kayıtsızlık İlişkisi Üzerine Bir Araştırma". *Dinbilimleri Akademik Araştırma Dergisi* 21/2 (2021), 877-907.

Horozcu, Ümit - Demir, Zühre. "Ergenler İçin Dini İnanç Ölçeği: Geçerlik ve Güvenirlik Çalışması". *Yakın doğu üniversitesi İslam tetkikleri Merkezi dergisi* 4/1 (2018), 81-92.

Hökelekli, Hayati. *Din Psikolojisi*. Ankara: TDV Yayınları, 2008.

Hökelekli, Hayati. "Ergenlik Çağı Davranışlarına Din Eğitimin Etkisi (İmam-Hatip Lisesi ve Genel Lise Öğrencilerinin Davranışları Arasında Mukayeseli Bir Araştırma)". *Uludağ Üniversitesi İlahiyat Fakültesi Dergisi* 1/1 (1986).

Hökelekli, Hayati - Çayır, Celal. "Gençlerin Din Değiştirip Hıristiyan Olmasında Etkili Olan Psiko-Sosyal Etkenler". *Uludağ Üniversitesi İlahiyat Fakültesi Dergisi* 15/1 (2006), 23-46.

İmamoğlu, Abdulvahit - Ferşadoğlu, Saliha. "Psikolojik Açıdan Ergenlerde Dini Tutum ve Davranışiann Tahlili". *Bingöl Üniversitesi İlahiyat Fakültesi Dergisi* 1/1 (2013).

Kalfa, Nazlı Tutku. *Gençlik Dönemi İnanç gelişimi ve Eğitiminde Etkili Olan Faktörler Üzerine Nitel Bir Çalışma*. Bursa: Uludağ Üniversitesi, Yüksek Lisans Tezi, 2019.

Kaptan, Saim. *Bilimsel Araştırma ve İstatistik Teknikleri,*. Ankara: Bilim Kitap Kırtasiye, 1998.

Karaca, Faruk. *Dinî Gelişim Teorileri*. İstanbul: Değerler Eğitimi Merkezi Yayınları, 2007.

Karasar, N. *Araştırmalarda Rapor Hazırlama*. Ankara: Nobel Yayıncılık, 2009.

Karaşahin, Hakkı. "Gençlik ve Din". *Din Sosyolojisi El Kitabı,*. ed. Niyazi Akyüz - İhsan Çapçıoğlu. Ankara: Grafiker Yayınları, 1. Basım, 2012.

Karslı, Necmi. "Gençlerde İnternet bağımlılığı ve Dindarlık İlişkisi". *Ondokuz Mayıs Üniversitesi İlahiyat Fakültesi Dergisi,* 46 (2019), 225-260.

Karslı, Necmi. "Gençlerde Sınav Kaygısı, Dindarlık ve Dua İlişkisi". *AİBÜ İlahiyat Fakültesi Dergisi* 7/13 (2019), 190-219.

Kartopu, Saffet - Başkonuş, Leyla. "Ergen Suçluluğu Ve Dindarlık Lise Örneklemi Üzerinde Bir Araştırma". *Gümüşhane Üniv. İlahiyat Fakültesi Dergisi* 8/16 (2019), 185-217.

Kartopu, Saffet - Hacıkeleşoğlu, Hızır. "Gençliğin Kimlik İnşasında Dini Değerlerin Rolü: Gümüşhane Üniversitesi Örneği". *Gençliğin Gelişimi ve Problemleri Karşısında Din Görevlileri*. ed. Abdullah İnce. İstanbul: Ensar Neşriyat, 2006.

Kılıç, Nur Melek. *Yoksul Ailelerin Din Algısı*. Rize: Recep Tayyip Erdoğan Üniversitesi, Yüksek Lisans Tezi, 2019.

Kımter, Nurten. "Gençlikte Din Ve Depresyon: Üniversiteli Gençler Üzerinde Amprik Bir Araştırma".

EKEV Akademi Dergisi 18/60 (2014).
Kımter, Nurten. "Kişiler Aarası İlişkilerde Tehdit Hissetme, Psişik İzolasyon ve Dindarlık: Üniversiteli gençler Üzerinde Amprik Bir Araştırma". *Bilimname* 27/2 (2014), 207-236.
Kımter, Nurten. "Üniversiteli Gençlerde Dindarlık İle Benlik Saygısı Arasındaki İlişki Üzerine Bir Araştırma". *Çankırı Karatekin Üniversitesi Sosyal Bilimler Enstitüsü Dergisi* 2/2 (2011), 39-60.
Kırış, Şemsettin - Dilek, Serkan. "Dindarlık Tipolojileri Bağlamında Üniversite Gençliğinin Dindarlık Algıları". *Turkish Studies - Comparative Religious Studies* 14/3 (2019).
Koç, Mustafa. "Din Psikolojisi Açisindan Ergenlik Döneminde Dua ve İbadet Psikolojisinin Gelişimi". *EKEV Akademi Dergisi* 9/25 (2005), 75-88.
Koç, Mustafa. "Dinsel Pratiklerin Sıklık Düzeyleri ile Dini Başa Çıkma Arasındaki İlişki: Ergenler Üzerine Ampirik Bir Araştırma". *Bilimname* 1 (2009), 140-182.
Koç, Mustafa. "Ergenlik Döneminde Dua ve İbadete Yönelik Tutum ve Davranışlar Üzerine Bir Saha Çalışması". *Çorum İlahiyat Fakültesi Dergisi* 3/6 (2004), 147-178.
Koç, Mustafa. "Gelişim Psikolojisi Açısından Ergenlik Dönemi Ve Genel Özellikleri". *Erciyes Üniversitesi Sosyal Bilimler Enstitüsü Dergisi* 17/1 (2004), 231-256.
Koç, Mustafa. "Yetiştirme Yurdu Ergenlerinin Dinsel Pratiklere Yönelik Tutum Ve Davranışları: Bursa Yetiştirme Yurtları Örneği". *Balıkesir İlahiyat Dergisi* - 11 (2020), 222-250.
Kuş, E. *Nicel Nitel Araştırma Teknikleri*. Ankara: Anı Yayıncılık, 2012.
Kutlu, Hatice. *Ergenlerde Dua Tutumları ve Umutsuzluk Arasındaki İlişki Üzerine Bir Çalışma: Erzurum Örneği*. Erzurum: Atatürk Üniversitesi, Yüksek Lisans Tezi, 2020.
Odabaşı, Fatma. "Üniversite Gençliğinin Otorite Algısı ve Din". *İlahiyat Akademi* 12 (2020), 183-216.
Onay, Adem. *Dindarlık, Etkileşim ve Değişim*. İstanbul: Dem Yayınları, 2004.
Öcal, Mustafa. *Din Eğitimi ve Öğretiminde Metodlar*. Ankara: TDV Yayınları, 1993.
Özdemir, İbrahim. "Gençliğin Sorunları". *Hz. Muhammed Ve Gençlik*. Ankara: TDV Yayınları, 1995.
Özdemir, Osman vd. "Kişilik Gelişimi". *Psikiyatride Güncel Yaklaşımlar* 4/4 (2012), 566-589. https://doi.org/10.5455/cap.20120433
Özkan, Mehmet. "Günümüz Gençliğinin İbadet Hayatına Dair Bazı tespit ve Değerlendirmeler". *Hz. Peygamber ve Gençlik sorunları*. ed. Mehmet Bayyiğit vd. Konya: Palet Yayınları, 2019.
Pazarlı, Osman. *Din Psikolojisi*. İstanbul: Remzi kitabevi, 3. Basım, 1982.
Peker, Hüseyin. *Din Psikolojisi*. İstanbul: Çamlıca Yayınları, 2003.
Phinney, S.J. "A Three-Stage Model of Ethnic Identity Development in dolescence". *Formatian and Transmission among Hispanics and Other Minorides*. ed. Martha E. Bernal - George P. Knight. 61-79. New York: State University of New York, 1993.
Polat, Fazlı. "Üniversite Gençliğinin İslam Dini Konusundaki Algılamaları ve Dünya Görüşleri Üzerine Bir İnceleme (Güney Kırgızistan Bölgesi)". *Dini Araştırmalar* 9/25 (2006), 79-98.
Postman, Neil. *Televizyon: Öldüren Eğlence*. çev. Osman Akınhay. İstanbul: Ayrıntı yayınları, 1994.
Sancar, Rukiye. "Gençliğik Ve Özgürlük İlişkisinde Güncel Dini Sorunlar ve Çözüm Önerileri". *Gençliğin Gelişimi ve Problemleri Karşısında Din Görevlileri*. ed. Abdullah İnce. İstanbul: Ensar Neşriyat, 2016.
Seyhan, B. Yaşar. "Üniversite Öğrencileri Örnekleminde Dua Tutumu Ve Tanrı Tasavvuru". *Dinbilimleri Jurnal* 14/2 (ts.), 2014.
Shantadze, Adam. *Din, ahlak ve Ekonomi İlişkisine Sosyolojik Bir Bakış (Batum Örneği)*. Rize, Yüksek Lisans Tezi, 2019.
Sinanoğlu, Ahmet F. "Günümüz Türkiye'si Genç Nüfusta Toplumsal Değişim, Bütünleşme Ve Din İlişkisi-Elbistan Örneği". *Din Bilimleri Akademik Araştırma Dergisi* 6/1 (ts.), 217-264.
Söylev, Ömer Faruk. "Gençleri Dine Yaklaştıran Ve Dinden Uzaklaştıran Sosyal Sebepler". *Diyanet İlmi Dergi* 36/4 (2000).
Şahin, Adem. "Ergenlerde Dindarlık, Algılanan Anne-Baba Dindarlığı ve Çocuk Yetiştirme Tutumları Arasındaki İlişki". *Marife* 7/1 (2007), 221-247.
Tabakoğlu, Ahmed. "Tarihî ve Kültürel Açılardan Gençlik Meselesi." *Gençlerin Ruhî ve Manevî Problemleri*. 61-88. İstanbul: İSAV Yayınları, 1987.
Taş, Kemaleddin - Uçar, Ramazan. "Üniversite Gençliğinin Din/İslam ve Terör İlişkisini Algılayışı: Süleyman Demirel Üniversitesi Örneği". *Dini Araştırmalar Dergisi* Din ve Terör Özel Sayısı

(2004), 249-273.
Tavukçuoğlu, Mustafa. "Avrupa'lı Türk Gençlerinin Kültürel Kimlik Problemlerinden Din Olgusu Üzerine Düşünceler". *Selçuk Üniuersitesi İlahiyat Fakültesi Dergisi* 9 (2000).
Tecim, Erhan. "Cezaevlerinde Dini Yaşantı Ve Din Algısı". *Selçuk Üniuersitesi Edebiyat Fakültesi Dergisi* 22 (2009), 61-85.
Tekin, Mustafa. "Özgürlük ve Dindarlık İkileminde Gençlik Ve Güncel Sorunlar". *Gençliğin Gelişimi ve Problemleri Karşısında Din Görevlileri*. ed. Abdullah İnce. İstanbul: Ensar Neşriyat, 2016.
Tekindal, Satılmış. *Nitel, Nicel, Karma Yöntem Araştırma Desenleri ve İstatistik*. Ankara: Nobel Akademik yayıncılık, 2021.
Terzioğlu, Hülya. "Gençlerin Toplumsal Cinsiyet Anlayışına Katkısı Bağlamında Dini Söylemin Etkisi". *Gençliğin Gelişimi ve Problemleri Karşısında Din Görevlileri*. ed. Abdullah İnce. İstanbul: Ensar Neşriyat, 2016.
Tetik, Hayati. "Anne Baba Tutumları ve Ailede Çocuğun Dini Gelişimi". *Universal Journal of Theology* 5/2 (2020), 135-171.
Topçuoğlu, Ali Aslan. "İslam'da Ahlaki Sorumluluk Ve Gençlik". *Uluslararası Gençlik Ve Ahlak Sempozyumu Bildiriler*. Sinop: Sinop Üniversitesi, 2016.
TUİK. "İl, yaş grubu ve cinsiyete göre nüfus, 2007-2020". TUİK. Erişim 03 Şubat 2022. https://data.tuik.gov.tr/Bulten/Index?p=Adrese-Dayali-Nufus-Kayit-Sistemi-Sonuclari-2020-37210
Turan, Yahya - İyibilgin, Orhan. "Üniversite Öğrencilerinin Dindarlık Düzeyleri ve Kur'an'a Yönelik Tutumları Üzerine Amprik Bir Araştırma (Ordu Üniversitesi Örneklemi". *Ordu Üniversitesi Sosyal Bilimler Araştırmaları Dergisi* 8/2 (2018), 409-420.
Ural, A - Kılıç, İ. *Bilimsel Araştırma Süreci ve SPSS ile Veri Analizi*. Ankara: Detay Yayıncılık, 2011.
Uysal, Veysel. "Gençlerde Empati Eğilimi, Anne-Baba Tutumları ve Dindarlık". *Dokuz Eylül Üniversitesi İlahiyat Falkültesi Dergisi* Din Piskolojisi Özel Sayısı (2016), 7-40.
Uysal, Veysel. *Türkiye'de Dindarlık ve Kadın*. İstanbul: Çamlıca Yayınları, 2003.
Vergote, Antonie - Fırat, Erdoğan. "Ergenlikte Din". *Ankara Üniversitesi İlahiyat Fakültesi Dergisi* 24/1 (1981).
Yaman, Ali Osman. *İstanbul Büyükçekmece'de Lise Öğrencilerinin Din Algısı*. Ankara: Gazi Üniversitesi, Yüksek Lisans Tezi, 2008.
Yanmış, Mehmet - Kahraman, Bayram. "Gençlerin Dini ve Etnik Kimlik Algısı: Diyarbakır Örneği". *Akademik İncelemeler Dergisi* 8/2 (2013), 118-153.
Yapıcı, Asım. "Yeni Bir Dindarlık Ölçeği ve Üniversiteli Gençlerin Dinin Etkisini Hissetme Düzeyi: Çukurova Üniversitesi Örneği". *Çukurova Üniversitesi İlahiyat Fakültesi Dergisi* 6/1 (2006), 65-115.
Yavuzer, Haluk. *Çocuk Psikolojisi*. İstanbul: Remzi kitabevi, 1998.
Yavuzer, Hasan vd. "Üniversite Gençliğinin Din Algısı". *Millî Kültür Araştırmaları Dergisi* 2/2 (2018).
Yazıcıoğlu, Yahşi. "Ergen Genel Özellikleri ve Ergenle İletiŞim". *Çocuk ve Ergen Bakımı*. ed. Abdulkadir Öztürk. Eskişehir: Anadolu Üniversitesi Açıköğretim Fakültesi Yayınları, 2013.
Yıldırım, Esra - Mücahit, Mustafa. "Gençlerde Dindarlık ve Modernleşme Algısı: Sivas Cumhuriyet Üniversitesi Örneği". *Bülent Ecevit Üniversitesi İlahiyat Fakültesi Dergisi* 7/2 (2020), 519-542.
Yılmaz, Gülhan. "Gençliğin inşasında Kur'an Kursları". *Gençliğin Gelişimi ve Problemleri Karşısında Din Görevlileri*. ed. Abdullah İnce. İstanbul: Ensar Neşriyat, 2016.
Yörükoğlu, Atalay. *Gençlik Çağı*. İstanbul: Özgür Yayınları, 2007.
Zavalsız, Y. Sinan - Şahin, Ensar. "Ateist ve Deistlerin Din Algısı: Üniversite Öğrencileri Üzerine Psiko-Sosyolojik Bir Araştırma". *Journal of History Culture and Art Research* 7/2 (2018), 567-599.
Ziyalar, Adnan. "Gençliğin Ruhi ve Sosyal Problemleri". *Gençlerin Ruhî ve Manevî Problemleri*. İstanbul: İSAV Yayınları, 1987.
Türkiye'de Dini Hayat Araştırması. Ankara: Diyanet İşleri Başkanlığı, 2014.

AMBALAJDA TAKLİT VE ESİNLENME

Dr. Öğr. Üyesi Mustafa KAZAK
Doç. Dr. Murat ÖZ

EĞİTİM
yayınevi

AMBALAJDA TAKLİT VE ESİNLENME

Dr. Öğr. Üyesi Mustafa Kazak, Doç. Dr. Murat Öz

Genel Yayın Yönetmeni: Yusuf Ziya Aydoğan (yza@egitimyayinevi.com)
Genel Yayın Koordinatörü: Yusuf Yavuz (yusufyavuz@egitimyayinevi.com)
Sayfa Tasarımı: Eğitim Yayınevi Grafik Birimi
Kapak Tasarımı: Eğitim Yayınevi Grafik Birimi

T.C. Kültür ve Turizm Bakanlığı
Yayıncı Sertifika No: 47830

E-ISBN: 978-625-6382-91-6
1. Baskı, Aralık 2022

Kütüphane Kimlik Kartı
AMBALAJDA TAKLİT VE ESİNLENME
Dr. Öğr. Üyesi Mustafa Kazak, Doç. Dr. Murat Öz
112 s., 165x240 mm
Kaynakça var, dizin yok.
E-ISBN: 978-625-6382-91-6

Bu kitap Karamanoğlu Mehmetbey Üniversitesi Sosyal Bilimler Enstitüsü İşletme Anabilim Dalı'nda Doç. Dr. Murat ÖZ danışmanlığında hazırlanan "Taklit ve Esinlenme Ambalajın Tüketici Satın kararları üzerindeki etkisi ve Karaman'da Bir Uygulama" isimli yüksek lisans tezinden türetilmiştir.

Copyright © Bu kitabın Türkiye'deki her türlü yayın hakkı Eğitim Yayınevi'ne aittir. Bütün hakları saklıdır. Kitabın tamamı veya bir kısmı 5846 sayılı yasanın hükümlerine göre kitabı yayımlayan firmanın ve yazarlarının önceden izni olmadan elektronik/mekanik yolla, fotokopi yoluyla ya da herhangi bir kayıt sistemi ile çoğaltılamaz, yayımlanamaz.

EĞİTİM
yayınevi

Yayınevi Türkiye Ofis: İstanbul: Eğitim Yayınevi Tic. Ltd. Şti., Atakent mah. Yasemen sok. No: 4/B, Ümraniye, İstanbul, Türkiye

Konya: Eğitim Yayınevi Tic. Ltd. Şti., Fevzi Çakmak Mah. 10721 Sok. B Blok, No: 16/B, Safakent, Karatay, Konya, Türkiye
+90 332 351 92 85, +90 533 151 50 42, 0 332 502 50 42
bilgi@egitimyayinevi.com

Yayınevi Amerika Ofis: New York: Egitim Publishing Group, Inc.
P.O. Box 768/Armonk, New York, 10504-0768, United States of America
americaoffice@egitimyayinevi.com

Lojistik ve Sevkiyat Merkezi: Kitapmatik Lojistik ve Sevkiyat Merkezi, Fevzi Çakmak Mah. 10721 Sok. B Blok, No: 16/B, Safakent, Karatay, Konya, Türkiye
sevkiyat@egitimyayinevi.com

Kitabevi Şubesi: Eğitim Kitabevi, Şükran mah. Rampalı 121, Meram, Konya, Türkiye
+90 332 499 90 00
bilgi@egitimkitabevi.com

İnternet Satış: www.kitapmatik.com.tr
+90 537 512 43 00
bilgi@kitapmatik.com.tr

İlk okuyan siz olun
kitapmatik
İnternetteki kitapçınız

KAYNAKLAR

Aaker, D. A ve Keller, K. L (1990). "*Consumer Evaluations of Brand Extensions*", Journal of Marketing,.54, s.27-41.

Akat, Ömer, (1996)."*Uluslararası Pazarlama"*, Ekin Kitabevi:Bursa.

Aksulu İkbal ve Özgül Engin, (2006). "*Ambalajlı Gıda Ürünlerinde Tüketicilerin Etiket Duyarlılığındaki Değişimler*", Sanat Dergisi.

Altunışık, Remzi, ÖZDEMİR, Şuayip, TORLAK, Ömer,(2006). "*Pazarlamaya Giriş",*Sakarya Kitabevi-Sakarya.

Arıkan, Ayşe Saadet.(1995/1996) *"Fikrî ve Sınaî Haklar Kapsamındaki Taklit ve Korsan Malların Gümrüklerde Geçici Olarak Durdurulması"*, Marmara Üniversitesi Avrupa Topluluğu Enstitüsü Avrupa Araştırmaları Dergisi Gümrük Birliği Çerçevesinde Türkiye'de Fikrî ve Sınaî Hakların Korunması -Özel Sayı-. C.4,S.1-2, 143-168.

Arıkan, Aslıhan, (2007)."*Sert Plastik Ambalajla*r", SEPA-ASD ortak yayını, Şan Ofset,s.6,İstanbul.

Arıkan, Serdar,(2005). "*Fikrî Hakların Etkin Korunması Alanındaki Mevcut Eksiklikler Çözüm Önerileri ve Türkiye'deki Durum*", Legal Fikrî ve Sınai Haklar Dergisi. C.1, S.2, 355-384.

Asd Bülteni,(2004a)., "*Yönetim-Gelişim*", "*Ambalaj Hakkında Ne Biliyorsunuz*",Haziran-Temmuz-Ağustos, s.57, İstanbul.

Asd Bülteni,(2009b). "*Patent-Marka-Tasarım Zirvesi*" Temmuz, Ağustos s.18 İstanbul.

Asd Bülteni,(2009c). "*Yaşlı Nüfus Kolay Açılan Ambalaj İstiyor*" Kasım, Aralık s.22 İstanbul.

Asd Bülteni,(2010ç)."*Ambalaj Tasarımı*" Ocak,Şubat s.20 İstanbul.

Asd Bülteni,(2010d). "*Sürdürülebilir Ambalaj*" Mayıs/Haziran s.42,İstanbul.

Asd Bülteni,(2010e). "*Bir Pazarlama Aracı olarak Ambalajlama*" Temmuz,Ağustos s.54,İstanbul.

Asd Bülteni,(2011f). "*Ambalaj Ürünü Korur,Maliyeti Düşürür,İsrafı Önler*" Temmuz,Ağustos s.43,İstanbul.

Asd Bülteni,(2013g). "*Ambalaj Tüketicinin Ürünle Buluşma Noktasıdır*?" Nisan/Mayıs/Haziran, s.150,İstanbul.

Asd Bülteni,(2013ğ). "*Ambalaj Tüketicinin Ürünle Buluşma Noktasıdır*?" Nisan/Mayıs/Haziran, s.83,İstanbul.

Asd Bülteni,(2013h). "*İnsanlar Çoğunlukla Siz Onlara Gösterene Kadar Ne istediklerini Bilmiyorlar*?" Temmuz/Ağustos/Eylül, s.151,İstanbul.

Asd Bülteni,(2013ı). "*Yeni Tüketici Ambalaj Trendlerine Nasıl Yön Veriyor*?" Ekim/Kasım/Aralık, s.152,İstanbul.

Ayar, Sebile, (2008). "*Ambalaj Tercihlerinde Ambalajın Fonksiyonlarına İlişkin Tüketici Tutumlarının Belirlenmesi: Saç Jölesi Ambalajı Üzerine Bir Pilot Araştırma*" İstanbul Üniversitesi İşletme Anabilim Dalı, Yayınlanmamış Yüksek Lisans Tezi, İstanbul.

Aydar, Candaş, (2010). " *Bir Ürün Olarak Ambalaj ile Tüketici Odaklı Pazarlamanın Ambalaj Tasarımı Sürecindeki Belirleyiciliğinin İncelenmesi*" Mimar Sinan Üniversitesi Endüstri Ürünleri Tasarımı Anabilim Dalı, Yayınlanmamış Yüksek Lisans Tezi, İstanbul.

Aydın, Didem, (2009). " *Ağızdan ağza pazarlamanın tüketici satın alma kararlarına etkileri*" Ege Üniversitesi İşletme Anabilim Dalı, Yayınlanmamış Yüksek Lisans Tezi, İzmir.

Aygün, Eyüp,(2007)."*Ambalajın Tüketici Satın Alma Davranışı Üzerindeki Etkisi:Gıda Maddeleri Üzerinde Bir Araştırma*" Sakarya Üniversitesi İşletme Anabilim Dalı, Yayınlanmamış Yüksek Lisans Tezi, Sakarya.

Bahattin, Hatice, (2013). "*Tüketicinin Satın Alma Kararı Üzerinde Ambalaj Renklerinin Önemi ve Grafik Tasarım Öğrencilerinin Konu Üzerindeki Farkındalığının Ölçülmesi*" Gazi Üniversitesi Uygulamalı Sanatlar Anabilim Dalı, Yayınlanmamış Yüksek Lisans Tezi, Ankara.

Baker, Micheal J.,(1985). "Marketing", Fourt Edition, English Language Book Society,Macmillan, England, , s.232

Balcıoğlu, T., (1994). "*Ambalajlı Ürünlerde İmaj Yaratılması Ve İpana Örneği"*, Yayınlanmamış Yüksek Lisans Tezi. İstanbul: İstanbul Üniversitesi SBE.

Bayazıt, N., (2006). "*Ambalaj Tasarımının Özet Geçmişi"*. Ambalaj Bülteni**.** 3, 68–69.

Baycılı. Suat, (1987). "*Ambalajın satış arttırıcı etkisi reklamcılıktan daha üstündür"*, Ambalaj Dergisi, Sayı 1,Nisan, s.13-14,İstanbul.

Bayraktar, A. (2009). "*Ambalajın Tüketici Satın Alma Kararı Üzerinde Önceliğini Belirlemek: Ambalaj Tasarımı ve Fonksiyonu Üzerinde Gıda Sektöründeki Bir Araştırma*". Yayımlanmamış Lisans Mezuniyet Tezi, İstanbul Üniversitesi, İstanbul.

Berkman, Harold W., D. Jay, M. Joseph Singy (1997). *Consumer Behavior*, NTC Business book, Lincolnwood (Chicago).

Bihler, J., (2007) ."*Multisensory packaging has the magic touch; appealing to consumers' five senses through innovative packaging techniques can result in increased brand loyalty and greater impact at point of sale*".

Blythe, J. (2001). "*Pazarlama İlkeleri"*. Y. Odabaşı (çev.). İstanbul: Bilim Teknik Yayınevi.

Bora, Arzu ,(2007).*"Avrupa Birliği'nde ve Türkiye'de Fikri Hak İhlalleri, Taklit, Korsan"* Ankara Üniversitesi Avrupa Toplulukları Hukuku Anabilim Dalı, Yayınlanmamış Yüksek Lisans Tezi, Ankara.

Bradley, Frank, (1995). "*Marketing Management, Prouiding, communicating and delivering Value"*. Cambridge: Prontice Hall.

Burke, Raymond, KLEIN, Noreen, UNDERWOOD, Robert, (2001). "*Packaging Communication: Attentional Effects of Product Imagery*', The Journal Of Product & Brand Management, 10(7) akt. Füsun GÖKALP.

Calver, Giles, (2004)."*What Is Packaging Design*?", A Rotavision Book, Switzerland.

Ceritoğlu, Filiz, (2008). "*Fikir ve Sanat Eserleri Hukukunda İntihal ve Esinlenme*" Marmara Üniversitesi Hukuk Anabilim Dalı, Yayınlanmamış Yüksek Lisans Tezi, İstanbul.

Çakıcı, Latif ,(1973). "*İşletmelerde Ambalaj Sorunları ve Ambalaj Alanındaki Gelişmeler"*,A.Ü Siyasal Bilgiler Fakültesi Yayınları No: 356, Ankara.

Çınar, Dilek (2003), "*Temel Gıda Ürünlerinde Tüketici Tercihlerini Etkileyen Faktörler",* Yayınlanmamış Yüksek Lisans Tezi, Sakarya Üniversitesi Sosyal Bilimler Enstitüsü,Sakarya.

Dilber, Fadime,(2012)."*Gıdalarda Ambalajın Önemi ve Tüketicilerin Satın Alma Davranışlarına Etkisi: Karaman İli Örneğ*i", Yayınlanmış Makale, Gümüşhane Üniversitesi İletişim Fakültesi Elektronik Dergisi.

Dönmez, İrfan,(1992). "*Markalar ve Haksız Rekabet Davaları"*. 2. Bası. Beta Basım Yayım Dağıtım A.Ş. İstanbul.

DuPuis, S. ve Silva, J. (2008)."*Package Design Workbook: The Art and Science of Successful Packaging. Massachusetts"*, United States of America: Rockport Publishers.

Düz, Nazan, (2011). "*Ambalaj-Reklam İlişkisi Ve Tasarım Eğitimindeki Yeri".*

Engel, J. F., Blackwell R. D., Miniard, P. W. (1990). "*Consumer Behavior* (6th ed)". The Dryden Press, Chicago.

Erdal, Gültekin,(2009). "*Etkili Ambalaj Tasarımı"*, Dora Yayıncılık, Bursa.

Erdal, Gültekin,(2013). "*Ambalajın Dili ve Psikolojik Etkisi"*, Uluslararası Hakemli Sosyal Bilimler E-dergisi, Mart – Nisan, Sayı: 35, Akademik Bakış Dergisi**,** Celalabat- Kırgızistan

Fırat, Ebru, (2005)."*Yeni Ambalaj Satışı Katlar mı?"* Capital Aylık İş ve Ekonomi Dergisi, Nisan.

Faison, Seth,(1996)."*Copyright pirates prosper in China despite promises*", The New York Times, , Section A, sayfa 1-7. Makalenin tamamı için bkz. http://www.nytimes.com (Erişim: 17/04/2005) .

Ferman, C., (1963)."*Üçüncü sınıf Marketing Ders Notu Özetleri"* S:19,Ankara

Genç, Burcu, (2009). "*Deneyimsel Pazarlamanın Tüketici Satın Alma Kararlarına Etkisi*" Ege Üniversitesi İşletme Anabilim Dalı, Yayınlanmamış Yüksek Lisans Tezi, İzmir.

Göbel, Ümit, (2008). "*Tüketicilerin Satın Alma Kararında Ambalajın Etkisi ve Bir Uygulama*" Abant İzzet Baysal Üniversitesi İşletme Anabilim Dalı, Yayınlanmamış Yüksek Lisans Tezi, "Bolu .

Gökalp, Füsun, (2007). "*Gıda ürünleri Satın Alma Davranışında Ambalajın Rolü"*, Ege Akademik Bakış, 7(1) 2007: 79–97.

Grossman, G. & Shapiro, C. (1988). "*Foreign Counterfeiting Of Status Goods*", The Quarterly Journal Of Economics*,* 103(1), 79-100.

Gülbay, M. ,(2005).“*Ambalajda Tüketici Davranışlarını Etkileyen Estetik Öğelerin İncelenmesi”*, Yayınlanmamış Yüksek Lisans Projesi. Kocaeli: Kocaeli Üniversitesi SBE.

Gümüş, İ. (1997). “İhracatta Ambalajlamanın Önemi Ve Barkodlama Sistemi”, *Pak/Plast& Teknik*. 2.10, 69-72.

Irmak, Orhan, (2011). “*1945’den Günümüze Türkiye’de Ambalaj Tasarımının Gelişme Dinamikleri*” İstanbul Teknik Üniversitesi Endüstri Ürünleri Tasarımı Anabilim Dalı, Yayınlanmamış Doktora Tezi, İstanbul.

İlisulu, Tevfik İnanç, (2012).“*Gıda Ambalajı Tasarımlarında Marka ve Esinlenme*”.

İnce, Mustafa,(2010). “*Bir İletişim Aracı olarak Ambalajın Tüketici Tercihine Etkisinin İncelenmesi*” Marmara Üniversitesi Matbaa Eğitimi Anabilim Dalı, Yayınlanmamış Doktora Tezi, İstanbul.

İslamoğlu. Ahmet Hamdi., (1999). “*Pazarlama Yönetimi* (Stratejik ve Global Yaklaşım)”, Beta Yayınları, İstanbul.

İslamoğlu, Ahmet Hamdi,(2002).”*Pazarlama İlkeleri”*, Beta Yayınları, İstanbul.

Kanat, Akın,(2003). “*Renk ve Duyu Psikolojisi”*, İlya Yayınevi:İzmir.

İstanbul Ticaret Odası ,(1968).“*Ambalajın Ticari Önemi”*, İstanbul Ticaret Odası Yayınları.

Joziasse, F**.**, (2000). “*Corporate Strategy: Bringing Design Management into theFold*”. Design Management Journal*,* 11(4), s. 36-41.

Kapferer, J.-N.(1992). “*Strategic Brand Manegement*. Newyork: The Free Press” .

Karafakıoğlu, Muhittin,(2005). “*Pazarlama İlkeleri”,* Literatür Yayınları, İstanbul.

Karasakaloğlu,Nuri ve Saracaloğlu Asuman,(2009). “*Sınıf Öğretmeni Adaylarının Türkçe Derslerine Yönelik Tutumları, Akademik Benlik Tasarımları ile Başarıları Arasındaki İlişki***”,** Yüzüncü Yıl Üniversitesi, Eğitim Fakültesi Dergisi, Haziran .

Kemal, Suher ve diğerleri, (2005). “*Markalaşma Serüveninde Ambalaj”*, IV. Uluslararası Ambalaj Kongresi ve Sergisi Bildirileri, İzmir.

Kıpçak, Fatma,(2003). “*Marka ve Ambalajın Satın Alma Davranışı Üzerine Etkileri: Toz Deterjan Kullanıcılarına Yönelik Eskişehir’de bir Uygulama”*, Yayınlanmış Yüksek Lisans Tezi:Eskişehir.

Kimya Mühendisleri Odası, (2003).III. Uluslararası Ambalaj Kongresi ve Sergisi, Bildiriler Kitabı, C. I, 3-6 Aralık, , s. 155-188, İzmir.

Klimchuk, M. R. ve Krasovec, S. A. (2006). “*Packaging Design: Successful Product Branding from Concept to Shelf*”. New Jersey, United States of America: John Wiley & Sons Inc.

Koç, Elif,(2013). ”*Türkiye’de Markalaşmış Ürünlerin Ambalaj ve Tasarımlarının İncelenmesi*” İstanbul Arel Üniversitesi Grafik Tasarım Anabilim Dalı, Yayınlanmamış Yüksek Lisans Tezi, İstanbul.

Kocabaş, F, M. Elden ve S. Çelebi,(1999). “*Marketing PR*. 2”: Mediacat Yayınları, Ankara.

Kocamanlar, Ebru,(2008). “*Hızlı Tüketim Mallarında Ambalajın Satın Alma Davranışına Etkisi Üzerine Bir Model Önerisi*” İstanbul Teknik Üniversitesi İşletme Mühendisliği Anabilim Dalı, Yayınlanmamış Yüksek Lisans Tezi, İstanbul.

Koşal, A. Ü. (1989). “*Modern Pazarlamada Ambalajın Yeri Ve Önemi”*, Yayınlanmamış Yüksek Lisans Tezi. İstanbul: İstanbul Üniversitesi SBE.

Kotler,Philip,(1999). “*Kotler ve Pazarlama”*,Sistem Yayıncılık,İstanbul.

Kotler, Philip Ve Armstrong, Gary, (2001), “*Principles of Marketing*”, Ninth Edition, Prentice Hall, New Jersey.

Kotler,Philip,(2002). “*Kotler ve Pazarlama”*,Sistem Yayıncılık,İstanbul.

Koyuncu, Kadim,(2007). “*Marka ve Ambalajın Tüketici Satın alma Davranışları Üzerine Etkisi*” Niğde Üniversitesi İşletme Anabilim Dalı, Yayınlanmamış Yüksek Lisans Tezi, Niğde.

Köseoğlu, Ö**,** (2002). “*Değişim Fenomeni Karşısında Markalaşma Süreci ve Bu Süreçte Halkla İlişkilerin Rolü”*, Ege Üniversitesi Sosyal Bilimler Enstitüsü Halkla İlişkiler Anabilim Dalı, Yüksek Lisans Tezi, İzmir.

Küçük, Orhan,(2002). “*Tüketici Satın alma Davranışında Ambalajın Rolü”*, Pazarlama Dünyası Dergisi, Sayı:2

Lamb, Robert B.-ROSEN B.Randie(2001). "*Global Piracy and Financial Valuation of Intellectual Property"*, Volume 1, Second Edition, Chapter 11, Stern School of Business, New York University, New York, Chapter 11, sayfa:1.

Meb, (2007a).Megep, "*Pazarlama ve Perakende, Ambalajlama"*,Ankara .

Meb,(2012b). "*Grafik ve Fotoğraf, Ambalaj Üzeri Düzenleme",* Ankara.

Meggs, Philip Baxter, (1989). "*Type and Image"*, (Van Nostrand Reinhold Limited), s.17.

Meyers, Herbert M. ve M. J. Lubnier. (2004). "*Başarılı Ambalaj Başarılı Pazarlama"*, Çev., Zehra Üsdiken, Rota Yayınları, 2. Baskı, İstanbul.

Mucuk, İ. (1997a). "*Pazarlama ilkeleri (ve örnek olaylar)"* (Yedinci Baskı). Türkmen Kitabevi, İstanbul.

Mucuk, İsmet, (1998b)."*Pazarlama İlkeleri",* Der Yayınları, İstanbul.

Mucuk, İ. (1999c). "*Pazarlama İlkeleri***",**(13. Baskı), Türkmen Kitabevi, İstanbul.

Mucuk, İsmet ,(2001ç). "*Pazarlama İlkeleri",* 13.Basım ,Türkmen Kitabevi, İstanbul.

Mucuk, İsmet,(2002d)."*Temel Pazarlama Bilgileri"***,** 1.Baskı, Türkmen Kitabevi,İstanbul.

Mucuk, İsmet (2004e), "*Pazarlama İlkeleri",* 14. Basım, Türkmen Kitabevi, İstanbul

Mucuk, İsmet,(2009f)."*Pazarlama İlkeleri"***,** 17.Baskı ,Türkmen Kitabevi , İstanbul.

Müderrisoğlu, Furkan,(2009). "*Tüketici Satın Alma Kararını Etkileyen Faktörler ve Ailede Satın Alma Kararının Verilmesi: Pilot Bir Araştırma*" Beykent Üniversitesi İşletme Yönetimi Anabilim Dalı, Yayınlanmamış Yüksek Lisans Tezi, İstanbul.

O'Conner, W., (1990). "*The Package Design Imperative: Think Globally – Act Locally*". *Design Management Journal,* 1(2), s. 54-61

Olay, Nermin Ayaz,(2012). "*İngiliz Turistlerin Taklit Ürün Satın Alma Davranışının İncelenmesi: Fethiye Örneği*" Muğla Sıtkı KOÇMAN Üniversitesi Turizm İşletmeciliği Anabilim Dalı, Yayınlanmamış Yüksek Lisans Tezi, Muğla.

Olsen, E. M., Slater, S., and Cooper, R., **(**2000). "*Managing Design For Competitive Advantage: A Process Approach*". Design Management Journal*,*11(4), s. 10-17.

Onkvist, S. & Shaw, J. (1987). "*Self-Concept And Image Congruence: Some Research And Managerial Implications. The Journal Of Consumer Marketing"*, 4(1),13-23.

Özcan,Duygu, (2011). "*Süt ve Süt Ürünlerinde Tüketici Talebi ve Satın Alma Kararlarına Etki Eden Faktörler Üzerine Bir Araştırma:İzmir İli Örneği*" Ege Üniversitesi Tarım Ekonomisi Anabilim Dalı, Yayınlanmamış Yüksek Lisans Tezi, İstanbul.

Özden, L. P. (1987). "*Satış Artırıcı Bir Pazarlama Aracı Ambalajlama"*, Yayınlanmamış Doktora Tezi, İstanbul: İstanbul Üniversitesi.

Özkaraman, S. M. (1999). "*Ürün Kimliğinin Belirleyiciliğinde Ambalaj Ve Kimlik İlişkilerinin Temel İlkeleri"*, *Yayınlanmamış Yüksek Lisans Tezi*. İstanbul: Mimar Sinan Üniversitesi FBE.

Öztan ,Fırat, (1999)."*Fikir ve Sanat Eserleri Hukukunda Derleme Eserler* " , s. 221, Ankara

Özsunay,Ergun, (1995)."*551 Sayılı Markalar Kanunu Döneminde Markalara İlişkin Bazı Önemli Sorunlar ve Markaların Korunması Hakkında KHK/556 ile Öngörülen Çözüm ve Yenilikler*", Markalar Hukukunun Avrupa Birliğine Uyumu ve Sorunları Semineri,s:13,İstanbul.

Pekdinçer, Tamer,(2010)."*Taklit Mal Kavramı ve Gümrüklerde El Koyma*", The Brand Age. S.14, Y.2, 70-71.

Pektaş, Hasip, (2001). "*Ambalaj Tasarım Önemi*". Ambalaj Sektörü İs Birliği Stratejisi Proje Diyalog Konferansı, DTM, ODTU İktisadi İdari Bilimler Fakültesi Yayını.s.13.

Penz, E. & Stöttinger, B. (2005). "*Forget The Real Thing, Take The Copy! An Explanatory Model For The Volitional Purchase Of Counterfeit Products Wirtschaftsuniversität Wien*", Advances İn Consumer Research*, 32, 568-575.*

Perez, M. E., Castano, R. & Quintanilla, C. (2010). "*Constructing Identity Through The Consumption Of Counterfeit Luxury Goods*". Qualitative Market Research: An International Journal, 13(3), 219-235.

Phillips, H. ve Bradshaw, R. (1993). "*How Customers Actually Shop: Customer Interaction With The Point Of Sale"*, The Journal Of The Market Research Society, 35, 1.

Pickton, D. ve Broderick, A., (2001).”*Integrated Marketing Communications”*, Prentice Hall.

Prendergast, G., PITT, L., (1996). ‘*Packaging, Marketing, Logistics and the Environment: Are There Trade-offs*?’, International Journal of Physical and Logistics Management; 26 (6) akt. Füsun GÖKALP.

Suluk, C., (2003). “*Ambalaj ve Grafik Tasarımlarının Hukuken Korunması*”. TMMOB.

Sahilli, Sevda (2005). “*Pazarlamanın Sessiz Dili: Renkler ve İletişim Rolü”*, Pazarlama Dünyası, Sayı 3.

Sengel, F.C.(2009).“*Fikir ve Sanat Eserleri Hukukunda İntihal ve Esinlenme”*.(1.Baskı),Seçkin Yayınları, İstanbul.

Senir, Gül,(2014). “*Tüketici Etnosentrizmi ve Menşe Ülke Etkisinin Satın Alma Kararı Üzerindeki Etkisi*” Niğde Üniversitesi İşletme Anabilim Dalı, Yayınlanmamış Yüksek Lisans Tezi, Niğde.

Smuggling, Counterfeiting and Piracy(2001*)*.”*The Rising Tide of Contraband and Organised Crime in Europe-April, section 2.0, başlık ‘2.1 Overview*”. Makale Dünya Gümrükleri Örgütü (World Customs Organisation) tarafından yayımlanmış olup tamamı için bkz. *http://www.wcoipr.org/wcoipr/Menu_Alliance.h*tm (Erişim: 22/10/2004) .

Soroka, W., (1999). “*Fundamentals of Packaging Technology*”, Revised UK Edition,The Institute of Packaging, UK.

Stanton, William J., Etzel, Michael J., Walker ve Bruce J. (1991). “*Fundamentals ofMarketing”, Ninth Edition.*

Suher , Kemal ve Diğerleri, (2005). “*Markalaşma Serüveninde Ambalaj”*, IV. Uluslararası Ambalaj Kongresi ve Sergisi Bildirileri, İzmir.

Suluk,Cahit-Orhan,Ali(2005),”*Uygulamalı Fikri Mülkiyet Hukuku*”, Cilt:2, Yaylacılık Matbaası, , sayfa: 763 , İstanbul.

Sürücü, A**., (**1998). “*Yaşam Biçimi ve Pazarlamada Kullanımı- Otomobil Sektöründe Bir Uygulama”*, Anadolu Üniversitesi Sosyal Bilimler Enstitüsü İşletme Anabilim Dalı, Yüksek Lisans Tezi, Eskişehir.

Şahin, Sinem,(2010). “*Grafik Tasarımda Esinlenme, İntihal ve Özgünlük İncelemesi*” Haliç Üniversitesi Grafik Tasarım Anabilim Dalı, Yayınlanmamış Yüksek Lisans Tezi, İstanbul.

Şen, M. Ekim,(2007). “*Ambalaja Yönelik Tüketici Tutumları ve Bir Uygulama*” Marmara Üniversitesi İşletme Anabilim Dalı, Yayınlanmamış Yüksek Lisans Tezi, İstanbul.

Taşyuran, N. A. (2002). “*Pazarlama İletişimi Aracı Olarak Ambalajın Tüketicinin Satın Alma Sürecine Etkisi”*, Yayınlanmamış Yüksek Lisans Tezi,Ege Üniversitesi, SBE, İzmir.

Tek, Ömer Baybars,(1999). “*Pazarlama İlkeleri Türkiye Uygulamaları ve Global Yaklaşım”*, İstanbul: Beta Yayınları.

Tekin, Nadir Vasfi, (2006). “*Pazarlama İlkeleri, Politikalar-Stratejiler-Taktikl*er”, Ankara: Seçkin Yayıncılık San. ve Tic. A.S,

Tekinalp, Ünal: Fikri ,(2004)”*Mülkiyet Hukuku*”, Beta Yayınları, Eylül, İstanbul.

Tokol,Tuncer.,(1994). “*Pazarlama Yönetimi”*, Uludağ Üniversitesi Basımevi,5. Baskı,Bursa.

Torlak, Ömer, Altunışık, Remzi Ve Özdemir ve Şuayip,(2007a). **“***Yeni Tüketici***,** *Yeni Müşteri”*, Pazarlama Dizisi: 08, Hayat Yayınları, S:11-19, Ankara.

Torlak, Ö., Altunışık, R., Özdemir, S., (2007b)Yeni Müşteri, İstanbul.

Turgut, B.A. (2010). “*Tüketici Etnosentrizminin Satın Alma Davranışlarına Etkisi: Hizmet Sektöründe Bir Uygulama”,* Balıkesir Üniversitesi Sosyal Bilimler Enstitüsü İşletme Anabilim Dalı Yüksek Lisans Tezi, Balıkesir.

Tüzün, Işıl,(2011). “*556 Sayılı Markaların Korunması Hakkında Kanun Hükmünde Kararname Çerçevesinde Marka, Taklit Marka ve Taklit Mal Kavramları***”** Yayınlanmamış Makale.

Uzuntaş, H. (2000). “*Modern Pazarlamada Ambalajın Yeri Ve Önemi Giz Bisküvileri Gıda Sanayi Ve Ticaret AS Örneği Ve Bir Anket Uygulaması”*, Yayınlanmamış Yüksek Lisans Tezi. Trabzon: Karadeniz Teknik Üniversitesi SBE.

Underwood, r. L., (2003). “*The communicative power of product packaging:Creating brand ıdentity via lived and mediated experience*”. JournalOf Marketing, 11(1), s. 62-77.

Ünüsan, Çağatay, Sezgin,Mete(2007). "*Pazarlama İlkeleri"*, Literatürk Yayınları.

Walsh, V., (2000). "Design, Innovation and the Boundaries of the Firm". *Design Management Journal,* 1, s. 74-92.

Welles, G., (1986). "*We're In The Habit of Impulsive Buying"*, USA Today, 21, 1.

Yalçın, Çağrı, (2011)."*Ambalajın Tarihçesi ve Parfümleri Şişe ve Ambalaj Tasarımları*" Yeditepe Üniversitesi Grafik Tasarımı Anabilim Dalı, Yayınlanmamış Yüksek Lisans Tezi, İstanbul.

Yıldız, Öykü Ezgi(2010)**."***Ambalajın Marka Farkındalığı Yaratmadaki Etkisi"* Yayınlanmış Makale.

Yenilmez, Filiz,(2012). "*Ambalaj Tasarımında Kullanıcı Deneyimi: Bir Zeytinyağı Ambalajı Üzerinden Değerlendirme*" İstanbul Teknik Üniversitesi Endüstri Ürünleri Tasarımı Anabilim Dalı, Yayınlanmamış Yüksek Lisans Tezi, İstanbul.

Yükselen, Cemal, (2003)."*Pazarlama İlkeler-Yönetim*", Ankara: Detay Yayıcılık.

İnternet Siteleri

http://www.ambalaj.org.tr/tr/ambalaj-ve-cevre-ambalajin-tarihcesi.html) (Erişim Tarihi:14.03.2014)

http://tr.wikipedia.org/wiki/Taş_Baskı)(Erişim Tarihi:15.05.2014)

http://tasarimmdunyasi.blogspot.com.tr/2013/01/ilginc-sarap-sisesi-tasarmlar.html (Erişim Tarihi:22.06.2014)

http://tr.wikipedia.org/wiki/İntihal (Erişim Tarihi:12.04.2014)

http://aydinmutlu.8m.com/ders/Konu/Felsefe/Sanat%20Felsefesi.HTM**) (**Erişim Tarihi:24.05.2014)

http://www.taklitsergisi.com Erişim Tarihi:24.06.2014)

http://m.haberturk.com/alisveris/haber/834714-interneti-taklit-urunler-basti (Erişim Tarihi:20.04.2014)

http://www.hurriyet.com.tr/ekonomi/26790374.asp**) (**Erişim Tarihi:18.03.2014)

http://www.antimai.org/mkl/sy04trips.htm**) (**Erişim Tarihi:15.04.2014)

http://faydapatent.com/markanin-tarihcesi.html**) (**Erişim Tarihi:22.07.2014)

http://www.yargipatent.com/tasarim-tescil (Erişim Tarihi:22.08.2014)

http://www.marmarapatentofisi.com.tr/makaleler/198-makale.html (Erişim Tarihi:29.09.2014)

http://www.tpe.gov.tr/dosyalar/mevzuat/TasarimKhk.pdf (Erişim Tarihi:24.08.2014)

http://arsiv.sabah.com.tr/2009/01/22/haber,C0B933C5286245DCBF7DD30DB6E36A59.html (Erişim Tarihi:05.06.2014)

http://www.turkbilisim.com.tr/meclis-marka-taklidinde-boslugu-3-yil-hapis-cezasi-vererek-doldurdu-haberi-15605.html (Erişim Tarihi:21.04.2014)

http://ekonomi.haberturk.com/makro-ekonomi/haber/122949-marka-taklitcisine-3-yil-hapis (Erişim Tarihi:27.05.2014)

http://arsiv.sabah.com.tr/2006/01/26/eko120.html (Erişim Tarihi:24.05.2014)

http://hurarsiv.hurriyet.com.tr/goster/haber.aspx?id=76838 (Erişim Tarihi:16.04.2014)

http://www.finansgundem.com/gundem/coca-cola_dan-ulker_e-taklit-davasi-244680.htm (Erişim Tarihi:12.03.2014)

http://www.ntvmsnbc.com/id/25434541(Erişim Tarihi:26.02.2014)

http://www.taklitsergisi.com/site.php?p=taklitle-mucadele (Erişim Tarihi:24.05.2014)

http://www.mfa.gov.tr/fikri-mulkiyet-haklarinin-uluslararasi-duzeyde-korunmasi--dunya-fikri-mulkiyet-orgutu-_wipo_.tr.mfa **(**Erişim Tarihi:24.05.2014)

http://m.haberturk.com*/alisveris/haber/834714-interneti-taklit-urunler-basti* (Erişim Tarihi:24.04.2014)

http://haberturk.com/ekonomi/haber/122949-Marka-taklitcisine-3-yil-hapis.aspx(Erişim Tarihi:22 Ocak 2009)

http://www.tdk.gov.tr/index.php?option=com_bts(Erişim Tarihi:24.01.2014)

http://meren.org/blog/2009/09/mehmet-turgut(Erişim Tarihi:24.05.2014)

A STUDY ON ACADEMIC TURKISH VOCABULARY

Mustafa DOLMACI

EĞİTİM
yayınevi

A STUDY ON ACADEMIC TURKISH VOCABULARY

Mustafa Dolmacı

Executive Editor: Yusuf Ziya Aydoğan (yza@egitimyayinevi.com)
Publishing Coordinator: Yusuf Yavuz (yusufyavuz@egitimyayinevi.com)
Interior Designer: Eğitim Yayınevi Graphics Unit
Cover Designer: Eğitim Yayınevi Graphics Unit

Republic of Türkiye Ministry of Tourizm and Culture
Publisher Certificate No: 47830

E-ISBN: 978-625-8468-90-9
1. Edition, December 2022

Library Information Card
A STUDY ON ACADEMIC TURKISH VOCABULARY
Mustafa Dolmacı
p.146, 165x240 mm
Includes references, no index.
E-ISBN: 978-625-8468-90-9

© All rights for this edition are reserved for Eğitim Yayınevi Tic. Ltd. Şti. No part of this book may be reproduced or transmitted in any form or by any means, including photocopying, electronically or mechanically recording or by any information storage or retrieval system,without permission of Eğitim Yayınevi Tic. Ltd. Şti.

EĞİTİM
yayınevi

Publisher Turkey Office: İstanbul: Eğitim Yayınevi Tic. Ltd. Şti., Atakent mah. Yasemen sok. No: 4/B, Ümraniye, İstanbul, Türkiye

Konya: Eğitim Yayınevi Tic. Ltd. Şti., Fevzi Çakmak Mah. 10721 Sok. B Blok, No: 16/B, Safakent, Karatay, Konya, Türkiye
+90 332 351 92 85, +90 533 151 50 42, 0 332 502 50 42
bilgi@egitimyayinevi.com

Publisher USA Office: New York: Egitim Publishing Group, Inc.
P.O. Box 768/Armonk, New York, 10504-0768, United States of America
americaoffice@egitimyayinevi.com

Logistics and Shipping Center: Kitapmatik Lojistik ve Sevkiyat Merkezi, Fevzi Çakmak Mah. 10721 Sok. B Blok, No: 16/B, Safakent, Karatay, Konya, Türkiye
sevkiyat@egitimyayinevi.com

Bookstore Branch: Eğitim Kitabevi, Şükran mah. Rampalı 121, Meram, Konya, Türkiye
+90 332 499 90 00
bilgi@egitimkitabevi.com

Internet Sales: www.kitapmatik.com.tr
+90 537 512 43 00
bilgi@kitapmatik.com.tr

ilk okuyan siz olun
kitapmatik
internetteki kitapçınız

REFERENCES

Açık, F. (2013). *Temel Türkçe (a1/ a2) için söz dağarcığı tespit denemesi. Abdurrahman Güzel için Armağan Kitabı*. Ankara: Akçağ.

Adolphs, S., & Schmitt, N. (2003). Lexical coverage of spoken discourse. *Applied Linguistics*, *24*(4), 425-438.

Ağçam, R. (2014). *A corpus-based study on author stance in academic English*. Phd Dissertation. Çukurova University Institute of Social Sciences, Adana.

Aksan, Y. et al. (2012, May). *Construction of the Turkish National Corpus (TNC)*. In Proceedings of the Eighth International Conference on Language Resources and Evaluation (LREC 2012). Istanbul Lüfti Kirdar Convention & Exhibition Centre, İstanbul. Retrieved from http://www.lrec-conf.org/proceedings/lrec2012/papers.html on 12 Januay, 2014.

Aston, G. (2001). Learning with corpora: An overview. In G. Aston (Ed.), *Learning with corpora* (pp. 1-45). Houston, TX: Athelstan.

Baldwin, T. (2005, April). *Looking for prepositional verbs in corpus data*. In Proceedings of the 2005 Meeting of the Association for Computational Linguistics: Workshop on the Linguistic Dimensions of Prepositions and their Use in Computational Linguistics Formalisms and Applications (pp. 115-126). Colchester, UK.

Bauer, L., & Nation, I. S. P. (1993). Word families. *International Journal of Lexicography, 6*, 253-279.

Bennett, G. (2010). *Using corpora in the language learning classroom*. Ann Arbor: University of Michigan.

Biber, D. (1988). *Variation across speech and writing*. Cambridge: Cambridge University.

Bonelli, E. T. (2012). Theoretical overview of the evolution of corpus linguistics. In A. M. O'Keeffe & M. McCarthy (Eds.), *The Routledge handbook of corpus linguistics* (p. 14-27). Routledge.

Brezina, V., & Gablasova, D. (2013). Is there a core general vocabulary? Introducing the new general service list. *Applied Linguistics,* 1–23.

British Council. Languages for the future: Which languages the UK needs most and why (2014). Retrieved from http://www.britishcouncil.org/organisation/publications/ languages-future on 12 March 2015.

Brown, H. D. (2001). *Teaching by principles: an interactive approach to language pedagogy*. 2nd ed. White Plains, NY: Longman.

Browne, C. (2014). The new general service list version 1.01: Getting better all the time. *Korea TESOL Journal*, *11*(1), 35-50.

Carter, R., & McCarthy, M. (1997). *Exploring spoken English*. Cambridge: Cambridge University.

Chang. J. (2014). The use of general and specialized corpora as reference sources for academic English writing: A case study. *ReCALL*, *26*(2), 243-259.

Charles, M. (2012) "Proper vocabulary and juicy collocations": EAP students evaluate do-it-yourself corpus-building. *English for Specific Purposes*, *31*(2), 93-102.

Cheng, W. (2012). *Exploring corpus linguistics: language in action*. New York: Routhledge.

Cobb, T. (2003). Analyzing late interlanguage with learner corpora: Quebec replications of three European studies. *Canadian Modern Language Review/La Revue canadienne des languesvivantes, 59*(3), 393-424.

Collins Cobuild English Grammar. (1990). Glasgow: HarperCollins.

COCA (n.d.) *Corpus of contemporary American English*. Retrieved from http://corpus.byu.edu/coca on 10 January 2014.

Cookson, S., Hunter, S., Jackson, D., and Sick, J. (2005, June). *Using criterion in an English for academic purposes course*. The Proceedings of JALTCALL 2005, 147–151.

Council of Europe (2001). Common European framework of reference for languages: learning, teaching, assessment. Council of Europe / Cambridge University. Available online: www.coe.int/.

Coxhead, A. (2000). A new academic word list. *TESOL Quarterly, 34*(2), 213-238.

Çakır, A. (1989). The Teaching of Turkish as a foreign language. Phd Dissertation. Gazi University Institute of Social Sciences, Ankara.

Davies, M., & Gardner, D. (2011). *A frequency dictionary of Contemporary American English word sketches, collacates, and thematic lists*. London: Routledge.

Dörnyei, Z. (2007). Research methods in applied linguistics: Quantitative, qualitative and mixed methodologies. Oxford: Oxford University.

Eniko C. (2006). Academic talk in American university classrooms: crossing the boundaries of oral-literate discourse? *Journal of English for Academic Purposes 5*, 117–135.

Farr, F. (2003) 'Engaged listenership in spoken academic discourse: the case of student-tutor meetings', *Journal of English for Academic Purposes 2*(1): 67–85.

Flowerdew. L. (2015). Corpus-based research and pedagogy in EAP: From lexis to genre. *Language Teaching*, *48*(1), 99-116.

Francis, W., & Kucera, H. (1982). *Frequency analysis of English usage: Lexicon and grammar*. Boston: Houghton Mifflin.

Gairns, R., & Redman, S. (1986). *Working with words: a guide to teaching and learning vocabulary*. New York: Cambridge University.

Gardner, D., & Davies, M. (2013) A new academic vocabulary list. *Applied Linguistics*, 35: 1-24.

Gardner, D. (2007). Validating the construct of word in applied corpus-based vocabulary research: A critical survey. *Applied Linguistics*, *28*(2), 241-265.

Genç, B. (2013). Differences in English vocabulary use: Insights from spoken learner corpus and native speaker corpus. *Eğitim ve Bilim*, *38*(167), 41-49.

Göz, İ. (2003). *Yazılı Türkçenin Kelime Sıklığı Sözlüğü*. Ankara: Türk Dil Kurumu.

Granger, S. (2002). A bird's-eye view of learner corpus research. In S. Granger, J. Hung, & S. Petch-Tyson (Eds.) *Computer learner corpora, second language acquisition and foreign language teaching* (pp. 517-533). John Benjamins.

Grant, L. E. (2011). The frequency and functions of just in British academic spoken English *Journal of English for Academic Purposes*, *10*(3), 183-p197.

Harwood. N. (2005). What do we want EAP teaching materials for? *Journal of English for Academic Purposes, 4*(2), 149-161.

Heatley, A., Nation, I.S.P., & Coxhead, A. (2002). *RANGE and FREQUENCY programs*. Retrieved from http://www.vuw.ac.nz/lals/staff/Paul_Nation on 11 March, 2014

Hirsh, D., & Nation, I. S. P. (1992). What vocabulary size is needed to read unsimplified texts for pleasure? *Reading in a Foreign Language, 8*, 689–696.

Howarth, P. (1998). Phraseology and second language proficiency. *Applied Linguistics*, *19*(1), 24-44.

Hu, M., & Nation, I. S. P. (2000). Unknown vocabulary density and reading comprehension. *Reading in a Foreign Language*, *13*, 403–430.

Hwang, K. (1989). *Reading newspapers for the improvement of vocabulary and reading skills.* Unpublished master's thesis, Victoria University of Wellington.

Hyland, K., & Tse, P. (2007). Is there an "academic vocabulary"? *TESOL Quarterly*, *41*(2), 235-253.

Johansson, S. (1995). 'Mens sana in corpora sano: On the role of corpora in linguistic research'. *The European English Messenger, 4*(2), 19-25

Karababa Z. C. (2009). Teaching Turkish as a foreign language and problems encountered. *Ankara University, Journal of Faculty of Educational Sciences. 42*(2), 265-277

Kennedy, G. (1998). *An introduction to corpus linguistics.* London/New York: Longman.

Kettemann, B. (1995). Concordancing in stylistics teaching. In W. Grosser, J. Hogg, & K. Hubmayer (Eds.), *Style: Literary and non-literary – contemporary trends in cultural stylistics* (pp. 307-318). Lewiston, NY: The Edwin Mellen.

Krishnamurthy, R. & Kosem, I. (2007). Issues in creating a corpus for EAP pedagogy and research. *Journal of English for Academic Purposes, 6*(4), 356-373.

Kurtoğlu, Ö. (2013). *A corpus based discourse analysis: the properties of texts in Turkish textbooks for primary and secondary schools.* Phd Dissertation. Mersin University Institute of Social Sciences, Mersin.

Laufer, B. (1989). What percentage of text lexis is essential for comprehension? In C. Lauren and M. Nordman (Eds). *Special language: from humans thinking to thinking machines* (pp. 316-323). Bristol, UK: Multilingual Matters.

Laufer, B. (1992). How much lexis is necessary for reading comprehension? In H. Bejoint and P. Arnaud (Eds.) *Vocabulary and Applied Linguistics* (pp. 126-132). NY: Macmillan.

Louw, B. (1997). The role of corpora in critical literary. In A. Wichmann, S. Fligelstone, T. McEnrey & G. Knowles (Eds.), *Teaching and language corpora*. (pp. 240-252). NY: Addison Wesley Longman.

McCarthy, M. (2004). *From corpus to classroom*. Cambridge: Cambridge University.

METU. (n.d.). METU Turkish Corpus. Retrieved from http://ii.metu.edu.tr/content/metu-turkish-corpus on 10 January 2014.

Miles, M. B., & Huberman, A. M. (1994). *Qualitative data analysis (2nd ed.).* Thousand Oaks, CA: Sage.

Nagy, W., Anderson, R., Schommer, M., Scott, J. A., & Stallman, A. (1989). Morphological families in the internal lexicon. *Reading Research Quarterly, 24*, 262- 281.

Nation, I. S. P. (2001). *Learning vocabulary in another language*. Cambridge: Cambridge University.

Nation, I. S. P. (2006). *Second language vocabulary*. In K. Brown (Ed.), Encyclopedia of language and linguistics (2nd ed.), (pp. 448–454). Oxford: Elsevier.

Nation, I.S.P. & Beglar, D. (2007) A vocabulary size test. *The Language Teacher*, *31(7),* 9-13.

Nation, I.S.P., & Waring, R. (1997). Vocabulary size, text coverage and word lists. In Schmitt, N. and M. McCarthy (Eds.): *Vocabulary: Description, Acquisition and Pedagogy* (pp. 6-19). Cambridge: Cambridge University.

Nation, I.S.P., & Webb, S. (2010). *Researching and analyzing vocabulary*. Boston, MA: Heinle.

O'Keeffe, A. M., McCarthy, M., & Carter, R. (2007). *From corpus to classroom: Language use and language teaching*. Cambridge, England: Cambridge University.

Read, J. (2002). The use of interactive input in EAP listening assessment. *Journal of English for Academic Purposes*, 1, 105–119

Richard W. T. (2003). EAP or TEAP? *Journal of English for Academic Purposes*, *2*(2), 147–156.

Schmitt, N. (2010). *Researching vocabulary: a vocabulary research manual.* NY: Palgrave Macmillan.

Schmitt, N. Jiang, X., & Grabe, W. (2011). The percentage of words known in a text and reading comprehension. *Modern Language Journal, 95*(1), 26-43.

Scrivener, J. (2011). *Learning teaching*. Oxford: MacMillan Education.

Selinker, L. (1972). Interlanguage. *IRAL-International Review of Applied Linguistics in Language Teaching*, *10*(1-4), 209-232.

Sezer, B., Sezer, T. (2013, May). TS Corpus: Herkes için Türkçe derlem. *Proceedings of the 27th National Linguistics Conference*. Antalya. Hacettepe University, Linguistics Department, 217-225. Available online at http://tscorpus.com.

Sinclair, J. M. (ed.) (2004), *How to use corpora in language teaching*. Amsterdam: John Benjamins.

Stubbs, M. (2001). *Words and phrases: Corpus studies of lexical semantics*. Oxford: Blackwell.

Sun, Y. C. (2000). *Using on-line corpus to facilitate language learning*. Paper presented at the Annual Meeting of the Teachers of English to Speakers of Other Languages, British Columbia, Canada.

Sun, Y. C. (2003). Extensive reading online: An overview and evaluation. *Journal of Computer Assisted Learning*, *19*(4), 438-446.

Sun, Y. C. (2007). Learner perceptions of a concordancing tool for academic writing. *Computer Assisted Language Learning*, *20*(4), 323-343.

Sun, Y. C., & Wang, L.-Y. (2003). Concordancers in the EFL classroom: Cognitive approaches and collocation difficulty. *Computer Assisted Language Learning*, *16*(1), 83-94.

Svartvik, J. (Ed.). (1990). *The London-Lund corpus of spoken English: Description and research.* Lund, Sweden: Lund University.

Şanal, F. (2007). *A learner corpus based study on second language lexicology of Turkish students of English*. Phd Dissertation, Çukurova University Institute of Social Sciences, Adana.

Tang, W. M. (2015) *A corpus linguistic glossary*. Retrieved from http://wmtang.org/corpus-linguistic-glossary/ on 15March 2015

The British National Corpus, version 3 (BNC XML Edition). (2007). From Oxford University Computing Services on behalf of the BNC Consortium. Retrieved from http://www.natcorp.ox.ac.uk/ on 22 February 2014

Tribble, C. (2001). Small corpora and teaching writing. In M. Ghadessy, A. Henry, & R. L. Roseberry (Eds.). *Small corpus studies and ELT: Theory and practice*. (pp. 381-408) Amsterdam: John Benjamins.

Tribble, C., & Wingate, U. (2013). From text to corpus - A genre-based approach to academic literacy instruction. *SYSTEM*, *41*(2), 307-321.

TS Corpus. (2012). *The Turkish Corpus*. Retrieved from http://tscorpus.com/frontend /files/userfiles/files/TS_Corpus_Mini_Paper_English.pdf on 15 December 2014.

Vincent, B. (2013). Investigating academic phraseology through combinations of very frequent words: A methodological exploration. *Journal of English for Academic Purposes*, *12*(1), 44-56.

West, M. (1953). *A General Service List of English Words*. London: Longman, Green and Co.

Wilkins, D. A. (1972*). Linguistics in language teaching*. London: Edward Arnold.

Wood, D., & Appel, R. (2014). Multiword constructions in first year business and engineering university textbooks and EAP textbooks. *Journal of English for Academic Purposes*, 15, 1-13.

Woolard, G. (2000). Collocation-encouraging learner independence. In M. Lewis (Ed.), *Teaching collocation: Further development in the lexical approach* (pp. 28-46). Hove, England: Language Teaching.

Yıldırım, A. & Şimşek, H. (2006). *Sosyal bilimlerde nitel araştırma yöntemleri*. Ankara: Seçkin.

Yıldız, İ. (2012). *A corpus-based analysis of predicates used in the introduction and conclusion sections of turkish academic texts*. MA Thesis. Mersin University Institute of Social Sciences, Mersin.

E-TİCARET VE KOBİLER

ABDULBAKİ PINAR

EĞİTİM
yayınevi

E-TİCARET VE KOBİLER

Abdulbaki Pınar

Genel Yayın Yönetmeni: Yusuf Ziya Aydoğan (yza@egitimyayinevi.com)
Genel Yayın Koordinatörü: Yusuf Yavuz (yusufyavuz@egitimyayinevi.com)
Sayfa Tasarımı: Eğitim Yayınevi Grafik Birimi
Kapak Tasarımı: Eğitim Yayınevi Grafik Birimi

T.C. Kültür ve Turizm Bakanlığı
Yayıncı Sertifika No: 47830

E-ISBN: 978-625-6382-89-3
1. Baskı, Aralık 2022

Kütüphane Kimlik Kartı
E-TİCARET VE KOBİLER
Abdulbaki Pınar
108 s., 165x240 mm
Kaynakça var, dizin yok.
E-ISBN: 978-625-6382-89-3

Copyright © Bu kitabın Türkiye'deki her türlü yayın hakkı Eğitim Yayınevi'ne aittir. Bütün hakları saklıdır. Kitabın tamamı veya bir kısmı 5846 sayılı yasanın hükümlerine göre kitabı yayımlayan firmanın ve yazarlarının önceden izni olmadan elektronik/mekanik yolla, fotokopi yoluyla ya da herhangi bir kayıt sistemi ile çoğaltılamaz, yayımlanamaz.

EĞİTİM
yayınevi

Yayınevi Türkiye Ofis: İstanbul: Eğitim Yayınevi Tic. Ltd. Şti., Atakent mah. Yasemen sok. No: 4/B, Ümraniye, İstanbul, Türkiye

Konya: Eğitim Yayınevi Tic. Ltd. Şti., Fevzi Çakmak Mah. 10721 Sok. B Blok, No: 16/B, Safakent, Karatay, Konya, Türkiye
+90 332 351 92 85, +90 533 151 50 42, 0 332 502 50 42
bilgi@egitimyayinevi.com

Yayınevi Amerika Ofis: New York: Egitim Publishing Group, Inc.
P.O. Box 768/Armonk, New York, 10504-0768, United States of America
americaoffice@egitimyayinevi.com

Lojistik ve Sevkiyat Merkezi: Kitapmatik Lojistik ve Sevkiyat Merkezi, Fevzi Çakmak Mah. 10721 Sok. B Blok, No: 16/B, Safakent, Karatay, Konya, Türkiye
sevkiyat@egitimyayinevi.com

Kitabevi Şubesi: Eğitim Kitabevi, Şükran mah. Rampalı 121, Meram, Konya, Türkiye
+90 332 499 90 00
bilgi@egitimkitabevi.com

İnternet Satış: www.kitapmatik.com.tr
+90 537 512 43 00
bilgi@kitapmatik.com.tr

kitapmatik
ilk okuyan siz olun
internetteki kitapçınız

KAYNAKÇA

AKGEMCİ, Tahir, (2001); **"**KOBİ'lerin Temel Sorunları ve Sağlanan Destekler**"**, **KOSGEB**

AKGEMCİ, Tahir; ÇELİK, Adnan, (1998); **Girişimcilik Kültürü ve KOBİ'ler**, Nobel Yayın Dağıtım, Ankara

AKIN, H. Bahadır, (1999); **"**2000 Yılına Doğru Bilgi Toplumu Üzerine Genel bir Değerlendirme ve Bilgi Ekonomisinin Özellikleri**"**, **Verimlilik Dergisi**, 1999/1

AKIN, H. Bahadır, (2001); **Yeni Ekonomi: Strateji, Rekabet, Teknoloji Yönetimi,** Çizgi Kitabevi Yayınları, Konya

AKIN, H. Bahadır; **"**Yeni Ekonomi; Kavramlar, Sorunlar ve Beklentiler**",** http://www.bilgiyonetimi. org/cm/pages/mkl_gos.php?nt=263, Erişim Tarihi:28.10.2004

AKSOY, Ramazan; **"**Elektronik Ticaretin Gelişimi ve Geleneksel Pazarlama uygulamalarının Dönüşümü**"**, http://www.ceterisparibus.net/yeniekonomi/e_ticaret.htm, Erişim Tarihi: 20.11.2004

AKTAN, Coşkun Can; VURAL, İstiklal Y., (2003); **"**Bilgi Toplumu, Yeni temel Teknolojiler ve Yeni Ekonomi**"**, http://www.canaktan.org/yeni-trendler/yeni-ekonomi/kavram.htm, Erişim Tarihi: 17.09.2004

ALPUGAN, Oktay, (1994); **Küçük İşletmeler: Kavramı, Kuruluşu ve Yönetimi**, Der Yayınları, İstanbul

ALTINOK, Serdar; SUGÖZÜ, İbrahim Halil; ÇETİNKAYA, Murat; **"**Geleneksel Ticaretten Yeni Ekonomiye, Elektronik Ticaretin Temel Ekonomik Etkileri**"**, http://www.bilgiyonetimi. org/cm/pages/mkl_gos.php?nt=244, Erişim Tarihi: 18.07.2004

ANBAR, Adem, (2002); **"**Yeni ekonomi ve E – Ticaretin İstihdam, Çalışanlar ve İnsan Kaynakları Üzerindeki Etkileri**"**, İS GÜÇ The Journal of Industrial Relations and Human Resources, Cilt.4, Sayı.2, Erişim Tarihi: 18.09.2004

AYKAÇ, Burhan, (1999); **"**Yönetimin İyileştirilmesi ve Örgütsel Değişim**"**, **Amme İdaresi Dergisi**, Cilt 24, Sayı 2, Ankara

BALCI, Nilgün, (2000); "Yeni Ekonomiyle Patlayan 25 İş", **Power Dergisi**, Sayı.7

BARCA, Mehmet; **"**Yeni Ekonomide Bilgi Yönetiminin Stratejik Önemi**"**, http://www.sosyalsiyaset. net , Erişim Tarihi: 17.09.2004

BARTIN, Mustafa, (2001); **"**E – İş'in İzlediği Rota**"** , **BT Vizyon**, Sayı:5

BAYRAÇ, H. Naci; **"**Yeni Ekonominin Toplumsal, Ekonomik ve Teknolojik Boyutları**"**, http:// www.e-ticaret.gov.tr/E_kutuphane/baslık.htm, Erişim Tarihi: 17.03.2005

BOZKURT, Veysel, (2000); **Ekonomik, Toplumsal, Teknik ve Yasal yönleriyle Elektronik Ticaret**, Alfa yayınları, İstanbul

BOZKURT, Veysel, (2003 a); **"**Bilgi Toplumunun Getirdikleri ve Türkiye**"**, İS GÜÇ The Journal of Industrial Relations and Human Resources, Cilt.5, Sayı.2, Erişim Tarihi: 20.09.2004

BOZKURT, Veysel, (2003 b); **"**KOBİ'ler ve Elektronik Ticaret**"**, http://www.iktisat.uludag. edu.tr/ dergi/6/veysel/veysel.htm, Erişim Tarihi:20.09.2004

CASSON, Herbert N., (1999); **Ticaretin Sırları**, Çeviren: ÇALIŞ Kadem, Hayat Yayınları, İstanbul

CİVAN, Mehmet; BAL, Vedat; **"**E – Ticaret ve KOBİ'lerin Geleceği**"**, http://www.bilgiyonetimi.org/ cm/pages/mkl_gos.php?nt=188, Erişim Tarihi: 21.09.2004

ÇAKMAKLI, İhsan; ÖZMEN, Şule; **"**KOBİ'lerin İnternet ve E – Ticarete olan Bakış Açılarının ve Beklentilerinin Tespiti Çalışması**",** http://www.ceterisparibus.net/ yeniekonomi/e_ticaret.htm, Erişim Tarihi: 17.09.2004

DEMİR, Recep, (2001); **"**Ülkelerin Elektronik Ticarete Hazırlık Değerlendirmesi (Türkiye için bir Değerlendirme)**"**, http://www.dtm.gov.tr/ead/DTDERGI/tem2001/elektronik.htm, Erişim Tarihi: 27.11.2004

DENİZ, Ahmet, (1970); **Çağdaş Teknolojik Değişmeler,** Ankara Üniversitesi Yayınları, Ankara

DERELİ, Toker, (2001); **"**Teknolojik Değişmeler, Çalışma İlişkileri ve Yeni İstihdam Türleri**"**, **İşgüç Online Dergi**, Cilt.3, Sayı.2, Erişim Tarihi: 18.11.2004

DİLSİZ, İrfan; KÖLÜK, Nihat; **Girişimcilik**, Semih Ofset, Ankara, 2004

EGE, İlhan; SEZER, Sevgi; **"**Bilgi Teknolojileri Kullanımı ile Akademik Verimlilik İlişkisi; Erciyes Üniversitesi Örneği**"**, http://www.bilgiyonetimi.org/cm/pages/ mkl_php?nt=233, Erişim Tarihi: 27.10.2004

EKİN, Nusret, (1998); **Bilgi Ekonomisinde Elektronik Ticaret**, İstanbul Ticaret Odası, Yayın no:1998/61

ERDOĞAN, Seyfettin, (2000); **Makro Ekonomik etkileri Açısından Yeni Ekonomi**, 1. Ulusal Bilgi, Ekonomi ve Yönetim Kongresi, Kocaeli Üniversitesi

ERDUT, Tijen, (1998); **Yeni Teknolojilerin İş İlişkileri Üzerindeki Etkisi**, TÜHİS Yayınları, Ankara

ERKAN, Hüsnü, (1998); **Bilgi Toplumu ve Ekonomik Gelişme**, Türkiye İş Bankası Kültür Yayınları

EROL, İbrahim, (1991); **"**İşletmelerde Teknolojik Değişme ve Yapı Arasındaki İlişkiler**"**, **Verimlilik Dergisi,** Milli Prodüktivite Merkezi Yayınları

ERTAŞ, Sacit, (Derleyen: BOZKURT Veysel), (2000); **Elektronik Ticaret: Tanımı, Gelişimi, Avantajları**, **Güvenliği**, Alfa Yayınları, Ankara

ETKK**,** (2003); **Rapor Özeti**, http://www.kobinet.org.tr/hizmetler/e-ticaret/e- ticaret-kutuphanesi/005a1.html, Erişim Tarihi: 05.08.2004

GÜLEÇ, Kemal, (1991); "Verimliliğin Artırılmasında Yeni Gelişen Teknolojilerin Etkileri", **Verimlilik Dergisi**, Milli Prodüktivite Merkezi Yayınları

GÜNEŞ, İsmail, (2002); **"**Elektronik Ticaretin Vergilendirilmesinin Uluslararası Boyutu**"**, 8. Türkiye İnternet Konferansı, İstanbul, Erişim Tarihi: 21.03.2005

GÜNEŞ, İsmail; **"**Elektronik Ticaret ve Kobiler için Yeni Fırsatlar**",** http://www.bilgiyonetimi.org/cm/pages/mkl_php?nt=242, Erişim Tarihi: 21.03.2005

GÜRAN, Sait; AKÜNAL, Teoman, BAYRAKTAR, Köksal; YURTÇAN, Erdener; BELER, Önder; SÖZER, Bülent; KENDİGELEN, Abuzer, (2000); **"**İnternet ve Hukuk**"** , http://www.ubak.gov.tr/kurul/hukuk/solforum/ içindekiler.htm, Erişim Tarihi: 04.11.2004

HASILOĞLU, Selçuk Burak, (1997); **Enformasyon Toplumunda Elektronik Ticaret ve Stratejileri**, Türkmen Kitabevi, İstanbul

http://arsiv.hurriyetim.com.tr

http://www.activefinans.com

http://www.canaktan.org.tr

http://www.eticaret.gov.tr

http://www.garanti.com.tr

http://www.halkbank.com.tr

http://www.isguc.org.tr

http://www.kobinet.org.tr/hizmetler/e-ticaret/index.html, **"**Elektronik Ticaret ve Kobiler**",** Erişim Tarihi: 13.03.2005

http://www.tosyov.org.tr

http://www.utek.com

İNCE, Murat, (1999); **Elektronik Ticaret; Gelişme Yolundaki Ülkeler için İmkanlar ve Politikalar**, İktisadi Sektörler ve Koordinasyon Genel Müdürlüğü Hukuki Tedbirler ve Kurumsal düzenlemeler Dairesi Başkanlığı, Mart, 1999

İstanbul Ticaret Odası, (2001); **Küreselleşme ve Türkiye'deki KOBİ'lere Etkileri**, İTO Yayın no:2002/13, Panel, 7 Kasım 2001, İstanbul

KALÇA, Adem, (2000); "Küreselleşen Dünyada Elektronik Ticaret", **Ekonomik Yorumlar Dergisi,** Sayı.3

KARAKAŞ, Melikşah; **"**Geçmişten Günümüze Bilgi Yönetimi**",** http://bilgiyonetimi.org/cm/pages/mkl_gos.php?nt=135, Erişim Tarihi: 27.10.2004

KEPENEK, Yakup, (1999); "Ekonomik Yönleri ile Elektronik Ticaret", **TÜBİTAK Bilten Raporu,** Ankara

KESER, Aşkın, (2004); **"**Yeni Ekonomi Çerçevesinde Çalışma Hayatında Yaşanan Dönüşümler**"**, İŞ GÜÇ Endüstri İlişkileri ve İnsan Kaynakları Dergisi, Cilt.6, Sayı.1, Sıra.2

KESER, Aşkın, (Derleyen: BOZKURT, Veysel), (2000); **Küreselleşen Dünyanın Yeni Gerçeği: Elektronik Ticaret**, Alfa Yayınları, İstanbul

KESİCİ, İlhan, (1992); **"**KOS'ların Batı Ülkelerindeki Yeri, Önemi ve Bu İşletmelerin Uluslar arası Pazarlardaki Rekabet Şansı**" ASO Dergisi**, Yıl:16, Sayı:115, Ankara

KULEYİN, Nezih; **"**E – Ticaretin Yeni Araçları**"** , http://www.tosyov.org.tr/tr/ girisim/ aralık04/ nkuleyin.htm, Erişim Tarihi: 20.10.2004

KURT, Mustafa, (2000); **Bilgi Toplumuna Geçiş ve Bilgi Toplumunun Ekonomik Yönü**, Dumlupınar Üniversitesi, Sosyal Bilimler Dergisi, Cilt.4

KÜÇÜKGÖRKEY, S. Aslı; **"**Yeni Ekonomi ve Elektronik Ticaret**",** http://www.ceterisparibus. net/ yeniekonomi/e_ticaret.htm, Erişim Tarihi:21.11.2004

LYOTARD, J.F., (1997); **Post Modern Durum**, Çeviren: ÇİĞDEM Ahmet, Vadi Yayınları, Ankara

Microsoft Ustalaşma Dizisi, (2001); **İşletmeler Arası E- Ticaret Geliştirmek**, Çeviren: ÖZ Osman, Arkadaş Yayınları, Ankara

MÜFTÜOĞLU, Tamer, (1994); **İşletme İktisadı**, 2. Baskı, Turhan Kitabevi, Ankara

ÖĞÜT, Adem, (2001); **Bilgi Çağında Yönetim**, Nobel Yayınları, Ankara

ÖĞÜT, Adem; SEVİNÇ, İsmail; **"**Küreselleşme ve Bilgi Toplumu Bağlamında Şebeke ve Sanal Organizasyon Yapıları ve Elektronik Ticaret**",** http://ceterisparibus.net/ yeniekonomi/bilgi_ toplumu.htm, Erişim Tarihi: 16.09.2004

ÖLMEZOĞULLARI, Nalan, (2001); **"**Yeni Ekonomi ve Etkileri**"**, **V. ODTÜ Ekonomi Kongresi**

ÖZBAY, Adem; DEVRİM, John, (2000); **7den 77 ye Yeni Başlayan Herkes için E-Ticaret Rehberi**, Hayat Yayınları, İstanbul

ÖZBAY, Sabahat; AKYAZI, Selma, (2004); **Elektronik Ticaret,** Detay Yayıncılık, Ankara

ÖZGENER, Şevki; **"**Küçük ve Orta Boy İşletmelerin E – Ticarete Adaptasyonu**"**, http://www. bilgiyonetimi.org/yeniekonomi/e_ticaret.htm, Erişim Tarihi: 12.02.2005

ÖZKAN, Mehmet; **"**E – Ticaret**"**, http://www.danismend.com, Erişim Tarihi: 18.10.2004

SÖYLEMEZ, S.Alev, (2001); **Yeni Ekonomi,** Boyut Yayıncılık, İstanbul

ŞAHİN, Mehmet; UĞUR, Burcu, (2003); **"**Yeni Ekonominin Mikro ve Makro Ekonomi Üzerine Etkileri**",** http://www.bilgiyonetimi.org/cm/pages/mkl_gos.php?nt=270, Erişim Tarihi: 20.10.2004

ŞİMŞEK, M. Şerif, (1998); **İşletme Bilimlerine Giriş**, Nobel Yayın Dağıtım, Ankara

T.C. Başbakanlık DİE, (1997); **İmalat Sanayinde Küçük ve Orta Ölçekli İşyerleri (Sorunlar, Çözümler, Öneriler), DİE Matbaası**, Ankara

T.C. Başbakanlık Hazine Müsteşarlığı; **Küçük ve Orta Ölçekli İşletmelerin Yatırımlarında Devlet Yardımları Hakkında Karar**, Karar Tarihi:21.12.2000, Karar Sayısı:2000/1822, Yayınlandığı Resmi Gazete Tarih ve Sayısı: 18.01.2001/24291

TEKİN, Mahmut; ÇİÇEK, Ercan; **"**Bilgi Çağında Bilgi Toplumu ve Bilgi Ekonomisi**",** http://www. bilgiyonetimi.org/yeniekonomi/bilgi_toplumu.htm, Erişim Tarihi:05.10.2004

TEKİN, Mahmut; GÜLEŞ, H. Kürşat; BURGERS, Tom, (2000); **Değişen Dünyada Teknoloji Yönetimi**, Damla Ofset, Konya

TULGA, Şahin, (2001); **"**Yeni Ekonomi Makro Ekonomik Dengeleri Nasıl Etkiliyor?**" Active line**, http//www.actıvefinans.com / aktiviti / hp /finans 2001/ makro.html, Erişim Tarihi: 13.10.2004

TUTAR, Hasan; KÜÇÜK, Orhan, (2003); **Girişimcilik ve Küçük İşletme Yönetimi,** Seçkin Yayınları, Ankara

USLU, İzzet; **"**Küresel Pazar ve Elektronik Ticaret**"**, http://www.bilgiyonetimi.org/ cm/pages/mkl_ gos.php?nt=270, Erişim Tarihi: 28.09.2004

VERCAN, Rıdvan, (2001); **"**Bir KOBİ'nin Doğası ve KOBİ'lerin Bilgisayar Kullanımı**"**, **Anahtar Dergisi,** Milli Produktivite Merkezi, Sayı,145

YUMUŞAK, İbrahim Güran; **"**Elektronik Ticaretin Gelişmekte Olan Ülkelere Etkileri ve Türkiye Üzerine bir Değerlendirme**"**, http://www.ceterisparibus.net/arsiv/igy. doc, Erişim Tarihi: 21.02.2005

YÜCEL, Tülay, (2001); "Küçük ve Orta Ölçekli İşletmelerde Çalışma Sermayesi ve Finansal Yönetim Uygulamaları", **KOBİ'lerin Finansal ve Pazarlama Sorunları**, 1. Orta Anadolu Kongresi, Nevşehir

YÜREKLİ, Sıtkı, (2002); **"**Yeni Ekonominin Yeni Ticaret Biçimi ve Bileşenleri: Elektronik Ticaret, Enformasyon Malları ve E – Para**"**, Kocaeli Üniversitesi, İİBF, 1. Ulusal Bilgi, Ekonomi ve Yönetim Kongresi, Erişim Tarihi: 18.10.2004

Yüz Yılın Yüz Ekonomisti ve İşadamı, Yeni Bin Yıl Gazetesi Kültür Yayınları, Medya Ofset

BULANIK MANTIKTA MALİYET HACİM KAR ANALİZİ:
ÖRNEK UYGULAMA

Okan GARİP
Tuna Han SAMANCI

EĞİTİM
yayınevi

BULANIK MANTIKTA MALİYET HACİM KAR ANALİZİ:
ÖRNEK UYGULAMA
Okan Garip, Tuna Han Samancı

Genel Yayın Yönetmeni: Yusuf Ziya Aydoğan (yza@egitimyayinevi.com)
Genel Yayın Koordinatörü: Yusuf Yavuz (yusufyavuz@egitimyayinevi.com)
Sayfa Tasarımı: Eğitim Yayınevi Grafik Birimi
Kapak Tasarımı: Eğitim Yayınevi Grafik Birimi

T.C. Kültür ve Turizm Bakanlığı
Yayıncı Sertifika No: 47830

E-ISBN: 978-625-6382-86-2
1. Baskı, Kasım 2022

Kütüphane Kimlik Kartı
BULANIK MANTIKTA MALİYET HACİM KAR ANALİZİ:
ÖRNEK UYGULAMA
Okan Garip, Tuna Han Samancı
85 s., 135x215 mm
Kaynakça var, dizin yok.
E-ISBN: 978-625-6382-86-2

Copyright © Bu kitabın Türkiye'deki her türlü yayın hakkı Eğitim Yayınevi'ne aittir. Bütün hakları saklıdır. Kitabın tamamı veya bir kısmı 5846 sayılı yasanın hükümlerine göre kitabı yayımlayan firmanın ve yazarlarının önceden izni olmadan elektronik/mekanik yolla, fotokopi yoluyla ya da herhangi bir kayıt sistemi ile çoğaltılamaz, yayımlanamaz.

EĞİTİM
yayınevi

Yayınevi Türkiye Ofis: İstanbul: Eğitim Yayınevi Tic. Ltd. Şti., Atakent mah. Yasemen sok. No: 4/B, Ümraniye, İstanbul, Türkiye

Konya: Eğitim Yayınevi Tic. Ltd. Şti., Fevzi Çakmak Mah. 10721 Sok. B Blok, No: 16/B, Safakent, Karatay, Konya, Türkiye
+90 332 351 92 85, +90 533 151 50 42, 0 332 502 50 42
bilgi@egitimyayinevi.com

Yayınevi Amerika Ofis: New York: Egitim Publishing Group, Inc.
P.O. Box 768/Armonk, New York, 10504-0768, United States of America
americaoffice@egitimyayinevi.com

Lojistik ve Sevkiyat Merkezi: Kitapmatik Lojistik ve Sevkiyat Merkezi, Fevzi Çakmak Mah. 10721 Sok. B Blok, No: 16/B, Safakent, Karatay, Konya, Türkiye
sevkiyat@egitimyayinevi.com

Kitabevi Şubesi: Eğitim Kitabevi, Şükran mah. Rampalı 121, Meram, Konya, Türkiye
+90 332 499 90 00
bilgi@egitimkitabevi.com

İnternet Satış: www.kitapmatik.com.tr
+90 537 512 43 00
bilgi@kitapmatik.com.tr

kitapmatik
ilk okuyan siz olun
internetteki kitapçınız

KAYNAKÇA

Abdioğlu, H. (2013). Maliyet Muhasebesi. Balıkesir: Dora Yayınları.

Akdoğan, N. (2018). Tekdüzen Muhasebe Sisteminde Maliyet Muhasebesi Uygulamaları (10. Baskı b.). Ankara: Gazi Kitabevi.

Akgün, A. İ. (2017). Maliyet Muhasebesi Teori ve Uygulamaları. Bursa: Ekin Yayınevi.

Akmeşe, H., & Kaya, S. (2017). Otellerde Yönetim Muhasebesi Uygulamaları: Maliyet-Hacim-Kar Analizleri Üzerine Bir Uygulama. Social Sciences Studies Journal, 3(11), 1840-1849.

Anita, M., & Liana, S. (2010). Cost-Volume-Profit Analysis Contribution On Overcoming the Current Crisis in Hospitality Industry. Annals of the "Ovidius" University, Economic Sciences Series, 10(2), 463-467.

Aruldoss, M., Lakshmi, T., & Venkatesan, V. (2013). A Survey on Multi Criteria Decision Making Methods and Its Applications. American Journal of Information Systems, 1(1), 31- 43.

Aslan, T., & Kızıl , C. (2018). Bulanık Mantık Yöntemiyle Açlık Kan Şekeri Karlılık Analizi: Bir Sağlık Kuruluşunda Uygulama. Muhasebe ve Denetime Bakış, 55, 59-84.

Aslan, T., & Yılmaz, E. (2018). Bulanık Mantık Yöntemi İle Belirsizlik Şartlarında Faaliyet-Hacim-Kar Analizi. Journal Of Business Research Turk, 10(2), 534-553.

Aslangiray, A. (2011). İstatistiksel Süreç Kontrolünde Bulanık Mantık Yaklaşımı ve Bir Uygulama. Antalya: Akdeniz Üniversitesi Sosyal Bilimler Enstitüsü İşletme Anabilim Dalı Yüksek Lisans Tezi.

Avder, E. (2012). Maliyet Muhasebesi. Ankara: Murathan Yayınevi.

Baral, G. (2011). Bulanık Mantık Kuramını Kullanarak Belirsizlik Şartlarında Maliyet Hacim-Kar-Analizleri. Sakarya: Sakarya Üniversitesi Sosyal Bilimler Üniversitesi Doktora Tezi.

Baral, G., & Aslan, T. (2018). Bulanık Maliyet Tahminlemesi. Muhasebe ve Denetime Bakış, 53, 199-214.

Birgili, E., Sekmen , F., & Esen, S. (2013). Bulanık Mantık Yaklaşımıyla Finansal Yönetim Uygulamaları: Bir Literatür Taraması. Uluslararası Yönetim İktisat ve İşletme Dergisi, 9(19), 121-136.

Birkan Yılmaz, Ş. (2015). Maliyet- Hacim Kar Analizinin Bankalarda Uygulanması. Malatya: T.C. İnönü Üniversitei Sosyal Bilimler Enstitüsü .

Bıyan, M. (2016). Bulanık Mantık Tabanlı Çalışan Disiplin Kurulu Yazılımının Gerçekleştirilmesi. Çankırı Karatekin Üniversitei Sosyal Bilimler Enstitüsü Dergisi, 7(1), 819-842.

Bıyıklı, S. U. (2016). Tedarik Zincirinin Bulanık Mantık İle Optimizasyonu. İstanbul: İstanbul Üniversitesi Sosyal Bilimler Enstitüsü İşletme Anabilim Dalı Yüksek Lisans Tezi.

Büyükmirza, K. (1995). Maliyet ve Yönetim Muhasebesi (4. Baskı b.). Ankara: Polat Yayıncılık.

Cafferky, M. E., & Wentworth, J. (2014). Breakeven Analysis The Definitive Guide to Cost-Volume-Profit Analysis (2. Baskı b.). New York: Business Expert Press.

Civelek, M., & Özkan, A. (2008). Maliyet ve Yönetim Muhasebesi. Ankara: Detay Yayıncılık.

Çelik, M. (2016). Bulanık Sürece Dayalı Faaliyet Tabanlı Maliyetleme Sistemi. Muhasebe ve Finansman Dergisi, 91-110.

Çiğdem, R. (2022). Üretim Maliyetlerinin GRİ Tahmin ve Bulanık Mantık Yöntemleri İle Hesaplanması: Bir Tarım İşletmesi Uygulaması. Tokat: T.C. Tokat Gaziosmanpaşa Üniversitesi Lisansüstü Eğitim Enstitüsü İşletme Anabilim Dalı Doktora Tezi.

Çoşgun Arslan, M. (2012). Kısıtlar Teorisi İle Maliyet-Hacim-Kar Analizlerinde Bulanık Mantık Uygulamaları. Tokat: Gaziosmanpaşa Üniversitesi Sosyal Bilimler Enstitüsü Doktora Tezi.

Değerli, A. T. (2008). Maksimum Doğrultucu Moment Kolu Analizinin Bulanık Mantık ve Sinirsel Bulanık Mantık Kullanılarak Yapılması. Electronic Letters on Science & Engineering, 4(2), 1-10.

Doğan , Ö. (2018). Bulanık Mantık ve Faaliyet Tabanlı Maliyetleme Temelinde Maliyet Hacim Kar Analizleri: Bir Konaklama İşletmesi Örneği. Sakarya: Sakarya Üniversitesi Sosyal Bilimler Enstitüsü Doktora Tezi.

Duru, N., Kurtuluş, C., & Canbay, M. (2008). Gürültü Etkilerinin Bulanık Mantık Temelli Bir Yöntemle Analizi. Uygulamalı Yer Bilimleri(2), 62-75.

Ekergil, V. (2017). Maliyet Hacim Kar Analiz Tekniğinin Müşteri Karlılık Analizinde Kullanılması ve İşletmeler İçin Model Önerisi. İşletme Araştırmaları Dergisi, 9(3), 487-520.

Erden, S. A. (2004). Geleneksel Maliyet Hacim Kar Analizinin Faaliyet Tabanlı Malileme Yaklaşımı İle Bütünleştirilmesi ve Stratejik Önemi. Öneri Dergisi, 6(22), 87-93.

Ergülen, A., & Deran , A. (2009). Taşıma Maliyetlerinin Bulanık Mantık (Fuzzy Logic) Yaklaşımı İle Yönetilmesi ve Finansal

Performans Üzerindeki Etkisinin İncelenmesi. Muhasebe ve Finansman Dergisi(43), 227-236.

Ertaş, F. Ç. (2016). Maliyet Muhasebesi TMS/TFRS İle Uyumlu (2. Baskı b.). İstanbul: Beta.

Gopal, R. C. (2009). Accountıng For Managers (Starting From Basıcs) (4. Baskı b.). New Delhi: New Age Publishers.

Gökdoğan, S. E. (2018). Hastanelerde Maliyet Hacim Kar Analizi Uygulamaları. Ankara: T.C. Gazi Üniversitesi Sosyal Bilimler Enstitüsü İşletme Anabilim Dalı Yüksek Lisans Tezi.

Gökkaya, T. (2021). Gazlı İçecek Üretim İşletmelerinde Maliyet-Hacim Kar Analizleri ve Bir Uygulama. Denizli: T.C. Pamukkale Üniversitesi Sosyal Bilimler Enstitüsü İşletme Anabilim Dalı Yüksek Lisans Tezi .

Göksu , A. (2008). Bulanık analitik Hiyerarşik Proses ve Üniversite tercih Sıralamasında Uygulanması . Isparta: T.C. Süleyman Demirel Üniversitesi Sosyal Bilimler Enstitüsü İşletme Anabilim Dalı Doktora Tezi.

Gündüz, H. E. (2008). Maliyet Hacim Kar Analizi. K. Banar içinde, Maliyet Muhasebesi (s. 239-264). Eskişehir: Anadolu Üniversitesi Yayınları.

Gürsoy, C. T. (1999). Yönetim ve Maliyet Yönetim Muhasebesi. İstanbul: Beta Basım Yayın Dağıtım.

Horngren, C. T., Datar, S. M., & Rajan, M. (2012). Cost Accounting A Managerial Emphasis (14. Edition b.). UK: Pearson Education.

İnel, M. N. (2011). Belirsizlik Ortamında Fuzzy Finansal Oranlarla Karar Verme . İstanbul: Marmara Üniversitesi Sosyal Bilimler Enstitüsü İşletme Anabilim Dalı Yüksek Lisans Tezi.

Kanat, E. (2016). Hisse Senedi Fiyatlarının Bulanık Mantık Yöntemi İle Tahmin Edilmesi. Malatya: İnönü Üniversitesi Sosyal Bilimler Enstitüsü İşletme Anabilim Dalı Doktora Tezi.

Karademir, T. N. (2018). İç Denetim Kapsamında İç Kontrol Riskinin Bulanık Mantıkla Modellenmesi ve Bir Uygulama. Giresun: Giresun Üniversitesi Sosyal Bilimler Enstitüsü İşletme Anabilim Dalı Yüksek Lisans Tezi.

Karakış, E. (2016). Bankaların Ticari Kredi Verme Davranışlarının Bulanık Mantık Topsis ve Bulanık Analitik Hiyerarşi Süreci ile İncelenmesi. Sivas: Cumhuriyet Üniversitesi Sosyal Bilimler Enstitüsü İşletme Anabili Dalı Sayısal Yöntemler Bilim Dalı Doktora Tezi.

Karasakal, O. (2012). Bulanık PID Kontrolörleri İçin Çevrim İçin Kural Ağırlıklandırma Yöntemleri . İstanbul: İstanbul Teknik Üniversitesi Fen Bilimleri Enstitüsü Elektrik Mühendisliği Anabilim Dalı Doktora Tezi.

Kartal, A. (1985). Belirsizlik Düzeyinde Maliyet- Hacim- Kar Analizlerine Normal Dağılım Yaklaşımı: bir İmalat İşletmesinde Uygulama Denemesi. Eskişehir: T.C. Anadolu Üniversitesi Sosyal Bilimler Enssitüsü Yüksek Lisans Tezi.

Kaya, S. (2017). Otellerde Yönetim Muhasebesi Uygulamaları: Maliyet- Hacim- Kar Analizleri Üzerine Bir Uygulama. Konya: T.c. Necmettin Erbakan Üniversitesi Sosyal Bilimler Enstitüsü Turizm İşletmeciliği Anabilim Dalı Turizm İşletmeciliği bilim Dalı Yüksek Lisans Tezi.

Kaygusuz, S. Y. (2011). Kısıtlar Teorisi ve Maliyet Hacim Kar Analizi: Bir Çalışma Sayfası Modellemesi. Muhasebe ve Fİnansman Dergisi, 171-188.

Kılıç, M. (2002). Belirsizlik Ortamında Maliyet- Hacim- Kar Analizleri ve Örnek Bir İşletmede Normal Dağılım Uyarlaması. Muğla: T.C. Muğla Üniversitesi Sosyal Bilimler Enstitüsü İşletme Anabilim Dalı Yüksek Lisans Tezi.

Kıyak, E., & Kahvecioğlu, A. (2003). Bulanık Mantık ve Uçuş Kontrol Problemine Uygulanması. Havacılık ve Uzay Teknolojileri Dergisi, 1(2), 63-72.

Köse, M., Terzi, Ö., İlker, A., & Ergin, G. (2011). Uyarlamalı Ağ Tabanlı Bulanık Mantık Çıkarım Sistemi İle Kızılırmak Nehri'nin Akım Tahmini. (s. 162-165). Elazığ: 6. İnternational Advanced Tecnologies Symposium.

Lazol, İ. (2009). Maliyet Muhasebesi (4. Baskı b.). Bursa: Ekin Basım Yayın Dağıtım.

Lazol, İ. (2016). Maliyet ve Yönetim Muhasebesi. Bursa: Ekin Yayınevi.

Math Works. (1995). Fuzzy Logic Toolbox, For Use With MATLAB. Natick- United States: The Mathworks Inc.

Mutlu, B. (2014). Hiyerarşik Bulanık Çıkarsama Sistemlerinde Bulanıklığın Düzeyler Arası Aktarımı İçin Yöntem Önerisi. Ankara: Hacettepe Üniversitesi Fen Bilimleri Enstitüsü Bilgisayar Mühendisliği Bölümü Yüksek Lisans Tezi.

Ocak, S., Gider, Ö., Top, M., & Akar, Ç. (2004). Muğla Devlet Hastanesi Tomografi Ünitesi Maliyet-Hacim Kar Analizi. Hacettepe Sağlık İdaresi Dergisi, 7(1), 3-38.

Ösna, T. (2013). GIS Tabanlı Bir Mamdani Bulanık Mantık Çıkarsama Aracının Geliştirimi ve Heyelan Duyarlılık Haritası Üretimine Uygulanması. Ankara: Hacettepe Üniversitesi Fen Bilimleri Enstitüsü Bilgisayar Mühendisliği Anabilim Dalı Yüksek Lisans Tezi.

Özel, S. (2010). Maliyet Muhasebesi. Ankara: Maliye ve Hukuk Yayınları.

Özen, İ. (2020). Hastane Maliyetlerinin Yapısal Analizi. USBAD Uluslararası Sosyal Bilimler Akademi Dergisi, 2(4), 907-926.

Powers, T. L. (1987). Breakeven Analysis With Semifixed Costs. Industrial Marketing Management(16), 35-41.

Sattarov, R. (2008). Kalite Fonksiyon Yayılımında Bulanık Mantık Yaklaşımı: Beyaz Eşya Sektöründe Bir Uygulama . İstanbul: İstanbul Teknik Üniversitesi Fen Bilimleri Estitüsü Yüüksek Lisans Tezi.

Savcı, M. (2013). Maliyet Muhasebesi (13. Baskı b.). Bursa: Ekin Yayınevi.

Sayın, A., & Barman, H. (2020). Depo Tasarımı ve Sistemlerinin Gıda Sektöründe Uygulanması. Turkish Studies- Social, 15(3), 1445-1455.

Sayın, A., & Irklı, K. (2020). Lojistik Faaliyetlerde Bilişim Teknolojileri Kullanılmasının Üretim İşletmesi Organizasyonuna Etkisi. Turkish Studies-Economy, 15(1), 519-540.

Sultanoğlu, B., & Özerhan, Y. (2018). Muhasebe Teorisi ve Yeni Kavramsal Çerçeveye Göre Varlık, Borç ve Özkaynak Kavramlarının Tanımı ve Sunumu: Ülkelerarası Karşılaştırma. Marmara Üniversitesi İktisadi ve İdari Bilimler Dergisi, 40(2), 319-346.

Şenel, Ö. S. (1990). Risk ve Belirsizlik Düzeyinde Maliyet Hacim Kar Analizlerine Simulasyon Yaklaşımı ve Bir İmalat İşletmesinde Uygulama. Eskişehir: T.C. Anadolu Üniversitesi Sosyal Bilimler Enstitüsü Doktora Tezi.

Tireci, A. D. (1998). Kar Planlaması ve Maliyet Hacim Kar Analizinin Yönetim Kararlarına Etkisi. Eskişehir: Anadolu Üniversitesi Sosyal Bilimler Esntitüsü işletme Anabilim Dalı Yüksek Lisans Tezi.

Topcu, N. (1997). Birleşik Üretim Ortamında Maliyet- Hacim- Kar Analizleri. Erzurum: Atatürk Üniversitesi Sosyal Bilimler Enstitüsü İşletme Anabilim Dalı Yüksek Lisans Tezi.

Türkbey, O. (2003). Çok Amaçlı Makina Sıralama Problemi İçin Bir Bulanık Güçlü Metod. DEÜ Mühendislik Fakültesi Fen ve Mühendislik Dergisi, 5(3), 81-98.

Weetman, P. (2013). Financial Management Accounting An Introduction. Edinburgh: Pearson Education.

Yıldız, A., & Ceran, Y. (2018). Otel Yönetiminde Muhasebe Bilgi Sistemi ve Pazarlama Bilgi Sisteminden Yararlanılarak Stratejik Pazarlama Kararlarının Alınması: X Otel İşletmesinde Uygulama. Bilge Uluslararası Sosyal Araştırmalar Dergisi, 2(2), 112-129.

Yıldız, B. (2009). Finansal Analizde Yapay Zeka. Ankara: Detay Yayıncılık.

Yuan, F. C. (2009). The Use Of A Fuzzy Logic- Based System İn Cost-Volume-Profit Analysis Under Uncertainty. Expert Systems with Applications(36), 1155-1163.

Yükçü, S. (2015). UFRS Örnekli, ERP Açıklamalı Yönetim Açısından Maliyet Muhasebesi (8. Baskı b.). İzmir: Altın Nokta.

Zadeh , L. A. (1965). Fuzzy Sets. İnformation and Control, 338-353.

İSTİHDAM ÜZERİNE
GÜNCEL ÇALIŞMALAR

Editörler:
Dr. Oğuzhan Şengül
Prof. Dr. Uğur Adıgüzel

EĞİTİM
yayınevi

İSTİHDAM ÜZERİNE GÜNCEL ÇALIŞMALAR

Dr. Oğuzhan Şengül, Prof. Dr. Uğur Adıgüzel

Genel Yayın Yönetmeni: Yusuf Ziya Aydoğan (yza@egitimyayinevi.com)
Genel Yayın Koordinatörü: Yusuf Yavuz (yusufyavuz@egitimyayinevi.com)
Sayfa Tasarımı: Eğitim Yayınevi Grafik Birimi
Kapak Tasarımı: Eğitim Yayınevi Grafik Birimi

T.C. Kültür ve Turizm Bakanlığı
Yayıncı Sertifika No: 47830

E-ISBN: 978-625-6382-33-6
1. Baskı, Aralık 2022

Kütüphane Kimlik Kartı

İSTİHDAM ÜZERİNE GÜNCEL ÇALIŞMALAR
Dr. Oğuzhan Şengül, Prof. Dr. Uğur Adıgüzel
112 s., 165x240 mm
Kaynakça var, dizin yok.
E-ISBN: 978-625-6382-33-6

Copyright © Bu kitabın Türkiye'deki her türlü yayın hakkı Eğitim Yayınevi'ne aittir. Bütün hakları saklıdır. Kitabın tamamı veya bir kısmı 5846 sayılı yasanın hükümlerine göre kitabı yayımlayan firmanın ve yazarlarının önceden izni olmadan elektronik/mekanik yolla, fotokopi yoluyla ya da herhangi bir kayıt sistemi ile çoğaltılamaz, yayımlanamaz.

EĞİTİM
yayınevi

Yayınevi Türkiye Ofis: İstanbul: Eğitim Yayınevi Tic. Ltd. Şti., Atakent mah. Yasemen sok. No: 4/B, Ümraniye, İstanbul, Türkiye

Konya: Eğitim Yayınevi Tic. Ltd. Şti., Fevzi Çakmak Mah. 10721 Sok. B Blok, No: 16/B, Safakent, Karatay, Konya, Türkiye
+90 332 351 92 85, +90 533 151 50 42, 0 332 502 50 42
bilgi@egitimyayinevi.com

Yayınevi Amerika Ofis: New York: Egitim Publishing Group, Inc.
P.O. Box 768/Armonk, New York, 10504-0768, United States of America
americaoffice@egitimyayinevi.com

Lojistik ve Sevkiyat Merkezi: Kitapmatik Lojistik ve Sevkiyat Merkezi, Fevzi Çakmak Mah. 10721 Sok. B Blok, No: 16/B, Safakent, Karatay, Konya, Türkiye
sevkiyat@egitimyayinevi.com

Kitabevi Şubesi: Eğitim Kitabevi, Şükran mah. Rampalı 121, Meram, Konya, Türkiye
+90 332 499 90 00
bilgi@egitimkitabevi.com

İnternet Satış: www.kitapmatik.com.tr
+90 537 512 43 00
bilgi@kitapmatik.com.tr

kitapmatik
ilk okuyan siz olun
internetteki kitapçınız

Kaynakça

Abid, A. (2020). Economic policy uncertainty and exchange rates in emerging markets: Short and long runs evidence. *Finance Research Letters*, *37*, 101378. https://doi.org/10.1016/j.frl.2019.101378

Abid, A., & Rault, C. (2020). On the Exchange Rate and Economic Policy Uncertainty Nexus: A Panel VAR Approach for Emerging Markets. Cesifo Working Papers No:8189

Adebayo, T. S., Saint Akadiri, S., & Rjoub, H. (2022). On the relationship between economic policy uncertainty, geopolitical risk and stock market returns in South Korea: a quantile causality analysis. *Annals of Financial Economics*, *17*(1), 2250005. DOI: 10.1142/S2010495222500087

Adedokun, A. J., Falayi, O. R., Adeyemi, F. O., & Kumeka, T. T. (2022). Global Economic Uncertainties and Exchange Rate Management in Africa: A Panel Study. *Acta Universitatis Sapientiae, Economics and Business*, *10*(1), 161-184. DOI 10.2478/auseb-2022-0010

Aimer, N. (2021). Economic policy uncertainty and exchange rates before and during the COVID-19 pandemic. *Journal of Ekonomi*, *3*(2), 119-127.

Bahmani-Oskooee, M., Hadj Amor, T., Nouira, R., & Rault, C. (2019). Political risk and real exchange rate: what can we learn from recent developments in panel data econometrics for emerging and developing countries?. *Journal of Quantitative Economics*, *17*(4), 741-762. https://doi.org/10.1007/s40953-018-0145-4

Balcilar, M., Gupta, R., Kyei, C., & Wohar, M. E. (2016). Does economic policy uncertainty predict exchange rate returns and volatility? Evidence from a nonparametric causality-in-quantiles test. *Open Economies Review*, *27*(2), 229-250. DOI 10.1007/s11079-016-9388-x

Balcilar, M., Gupta, R., Pierdzioch, C., & Wohar, M. E. (2017). Do terror attacks affect the dollar-pound exchange rate? A nonparametric causality-in-quantiles analysis. *The North American Journal of Economics and Finance*, *41*, 44-56.

Balcilar, M., Ozdemir, Z. A., & Arslanturk, Y. (2010). Economic growth and energy consumption causal nexus viewed through a bootstrap rolling window. *Energy Economics*, *32*(6), 1398-1410. https://doi.org/10.1016/j.eneco.2010.05.015

Bilgili, F., Ünlü, F., Gençoğlu, P., & Kuşkaya, S. (2021). Modeling the exchange rate pass-through in Turkey with uncertainty and geopolitical risk: a Markov regime-switching approach. *Applied Economic Analysis*. 30(88), 52-70. DOI 10.1108/AEA-08-2020-0105

Bush, G., & Noria, G. L. (2019). Uncertainty and exchange rate volatility: the case of Mexico. Banco de Mexico Working Papers no:2019-12

Bush, G., & Noria, G. L. (2021). Uncertainty and exchange rate volatility: Evidence from Mexico. *International Review of Economics & Finance*, *75*, 704-722. https://doi.org/10.1016/j.iref.2021.04.029

Caldara, D., & Iacoviello, M. (2022). Measuring geopolitical risk. *American Economic Review*, *112*(4), 1194-1225. Caldara, D., & Iacoviello, M. (2022). Measuring geopolitical risk. *American Economic Review*, *112*(4), 1194-1225. DOI: 10.1257/aer.20191823

Caldara, D., & Iacoviello, M. (2022). Measuring geopolitical risk. *American Economic Review*, 112(4), 1194-1225. https://doi.org/10.1257/aer.20191823

Chang, B. H., Derindag, O. F., Hacievliyagil, N., & Canakci, M. (2022). Exchange rate response to economic policy uncertainty: evidence beyond asymmetry. *Humanities and Social Sciences Communications*, *9*(1), 1-14. https://doi.org/10.1057/s41599-022-01372-5

Chen, L., Du, Z., & Hu, Z. (2020). Impact of economic policy uncertainty on exchange rate volatility of China. *Finance Research Letters*, *32*, 101266. https://doi.org/10.1016/j.frl.2019.08.014

Chen, L., Du, Z., & Tan, Y. (2019). Sustainable exchange rates in China: Is there the heterogeneous effect of economic policy uncertainty. *Green Finance*, *1*, 346-363. DOI: 10.3934/GF.2019.4.346

Çakmak, U. (2007). Kriz modelleri çerçevesinde Türkiye 2001 finansal krizinin değerlendirilmesi. *Gazi Üniversitesi İktisadi ve İdari Bilimler Fakültesi Dergisi*, 9(1), 81-101.

Dai, Y., Zhang, J. W., Yu, X. Z., & Xin, L. I. (2017). Causality between economic policy uncertainty and exchange rate in China with considering quantile differences. *Theoretical & Applied Economics*, *24*(3). 29-38.

Danışoğlu, A. Ç. (2007). Para krizleri: Türkiye'de yaşanmış krizlerin değerlendirilmesi. *Sosyal Bilimler Dergisi*, (2), 1-11.

Dickey, D. A., & Fuller, W. A. (1979). Distribution of the estimators for autoregressive time series with a unit root. *Journal of the American statistical association*, *74*(366a), 427-431. https://doi.org/10.1080/01621459.1979.10482531

Dickey, D. A., & Fuller, W. A. (1981). Likelihood ratio statistics for autoregressive time series with a unit root. *Econometrica: journal of the Econometric Society*, 1057-1072. https://doi.org/10.2307/1912517

Dolado, J. J., & Lütkepohl, H. (1996). Making Wald tests work for cointegrated VAR systems. *Econometric reviews*, *15*(4), 369-386. https://doi.org/10.1080/07474939608800362

Duan, W., Khurshid, A., Rauf, A., Khan, K., & Calin, A. C. (2021). How geopolitical risk drives exchange rate and oil prices? A wavelet-based analysis. *Energy Sources, Part B: Economics, Planning, and Policy*, *16*(9), 861-877. https://doi.org/10.1080/15567249.2021.1965262

Hacker, R. S., & Hatemi-J, A. (2006). Tests for causality between integrated variables using asymptotic and bootstrap distributions: theory and application. *Applied Economics*, *38*(13), 1489-1500. https://doi.org/10.1080/00036840500405763

Hossain, M. S., & Sultana, H. (2022). Spillover effects of policy uncertainty on the foreign exchange rate: Evidence from selected developed and developing countries. *Social Sciences & Humanities Open*, *6*(1), 100362. https://doi.org/10.1016/j.ssaho.2022.100362

Hui, H. C. (2021a). The long-run effects of geopolitical risk on foreign exchange markets: evidence from some ASEAN countries. *International Journal of Emerging Markets*. 17(6), 1543-1564. DOI 10.1108/IJOEM-08-2020-1001

Hui, H. C. (2021b). The Impact of Geopolitical Risk on Foreign Exchange Markets: Indonesia and South Korea Compared. *The Empirical Economics Letters*, 20(1), 19-26.

IMF (2022). International financial statistics. https://data.imf.org/?sk=4c514d48-b6ba-49ed-8ab9-52b0c1a0179b

Iyke, B. N., Phan, D. H. B., & Narayan, P. K. (2022). Exchange rate return predictability in times of geopolitical risk. *International Review of Financial Analysis*, *81*, 102099. https://doi.org/10.1016/j.irfa.2022.102099

İnce, G. S. A. (2020) Uluslararası hukuk bağlamında Fırat Kalkanı, Zeytin Dalı ve Barış Pınarı Harekatları. *Malatya Turgut Özal Üniversitesi İşletme ve Yönetim Bilimleri Dergisi*, 1(1), 65-92

Juhro, S. M., & Phan, D. H. B. (2007). Can economic policy uncertainty predict exchange rate and its volatility? Evidence from asean countries. *Bulletin of Monetary Economics and Banking*, *21*(2), 251-268. DOI: 10.21098/bemp.v21i2

Kaya, F. (2017). Coğrafi potansiyelleri temelinde Türkiye jeopolitiği ve dünya siyasetindeki yeri. *Ağrı İbrahim Çeçen Üniversitesi Sosyal Bilimler Enstitüsü Dergisi*, 3(2), 1-14.

Kibritçioğlu, A. (2010). Küresel Finans Krizinin Türkiye'ye Etkileri, Munich Personal RePEc Archive. No:29470. https://mpra.ub.uni-muenchen.de/29470/

Kido, Y. (2016). On the link between the US economic policy uncertainty and exchange rates. *Economics Letters*, *144*, 49-52. http://dx.doi.org/10.1016/j.econlet.2016.04.022

Kisswani, K. M., & Elian, M. I. (2021). Analyzing the (a) symmetric impacts of oil price, economic policy uncertainty, and global geopolitical risk on exchange rate. *The Journal of Economic Asymmetries*, *24*, e00204. https://doi.org/10.1016/j.jeca.2021.e00204

Krol, R. (2014). Economic policy uncertainty and exchange rate volatility. *International Finance*, *17*(2), 241-256. DOI: 10.1111/infi.12049

Kumeka, T. T., Falayi, O. R., Adedokun, A. J., & Adeyemi, F. O. (2022). An econometric analysis of economic policy uncertainty and exchange market pressure of the three largest economies in West Africa. *SN Business & Economics*, *2*(11), 1-33. https://doi.org/10.1007/s43546-022-00350-y

Kwiatkowski, D., Phillips, P. C., Schmidt, P., & Shin, Y. (1992). Testing the null hypothesis of stationarity against the alternative of a unit root: How sure are we that economic time series have a unit root?. *Journal of econometrics*, *54*(1-3), 159-178. https://doi.org/10.1016/0304-4076(92)90104-Y

Li, X. L., Li, X., & Si, D. K. (2020). Investigating asymmetric determinants of the CNY–CNH exchange rate spreads: The role of economic policy uncertainty. *Economics Letters*, *186*, 108827. https://doi.org/10.1016/j.econlet.2019.108827

Liu, L. (2022). Economic Uncertainty and Exchange Market Pressure: Evidence From China. *SAGE Open*, *12*(1), 21582440211068485. https://doi.org/10.1177/2158244021106848

Long, S., Zhang, R., & Hao, J. (2022). Asymmetric impact of Sino-US interest rate differentials and economic policy uncertainty ratio on RMB exchange rate. *Journal of International Financial Markets, Institutions and Money*, *78*, 101570. https://doi.org/10.1016/j.intfin.2022.101570

Mansour-Ichrakieh, L., & Zeaiter, H. (2019). The role of geopolitical risks on the Turkish economy opportunity or threat. *The North American Journal of Economics and Finance*, *50*, 101000. https://doi.org/10.1016/j.najef.2019.101000

Mantalos, P. (2000). A graphical investigation of the size and power of the Granger-causality tests in integrated-cointegrated VAR systems. *Studies in Nonlinear Dynamics & Econometrics*, *4*(1). 17-33.https://doi.org/10.2202/1558-3708.1053

Nilavongse, R., Michał, R., & Uddin, G. S. (2020). Economic policy uncertainty shocks, economic activity, and exchange rate adjustments. *Economics Letters*, *186*, 108765. https://doi.org/10.1016/j.econlet.2019.108765

Olanipekun, I. O., Olasehinde-Williams, G., & Güngör, H. (2019). Impact of economic policy uncertainty on exchange market pressure. *Sage Open*, *9*(3), 2158244019876275. https://doi.org/10.1177/2158244019876

Önal, T., & Özdağ, A. (2016). Körfez savaşı ve Türk dış politikasına etkileri. *Electronic Turkish Studies*, 11(16), 53-70. http://dx.doi.org/10.7827/TurkishStudies.9950

Özkan, O. (2020). Jeopolitik risklerin döviz piyasaları üzerindeki etkileri: parametrik olmayan kantil nedensellik testi ile BRICS-T ülkeleri üzerine ampirik bir çalışma. *Muhasebe Bilim Dünyası Dergisi*, 22(4),611-628. https://doi.org/10.31460/mbdd.692021

Öztürk, S. (2003). Sabit Döviz Kuru Politikasının Krizlere Olan Etkisi: 1997 Güneydoğu Asya ve 2000 Kasım-2001 Şubat Türkiye Krizleri. *Yönetim ve Ekonomi Dergisi*, 10(1), 171-185.

Phillips, P. C., & Perron, P. (1988). Testing for a unit root in time series regression. *Biometrika*, *75*(2), 335-346. https://doi.org/10.1093/biomet/75.2.335

Salisu, A. A., Cunado, J., & Gupta, R. (2022). Geopolitical risks and historical exchange rate volatility of the BRICS. *International Review of Economics & Finance*, *77*, 179-190. https://doi.org/10.1016/j.iref.2021.09.017

Sohag, K., Gainetdinova, A., & Mariev, O. (2022). The response of exchange rates to economic policy uncertainty: Evidence from Russia. *Borsa Istanbul Review*, *22*(3), 534-545. https://doi.org/10.1016/j.bir.2021.07.002

Şahin, E. E., & Arslan, H. (2021). An Analysis of the Effects of Geopolitical Risks on Stock Returns and Exchange Rates Using a Nonparametric Method. *Journal of Accounting & Finance*, *89*, 237-250.

Tanrısever, O. F. (2016). Türkiye-Rusya krizinin dinamikleri ve ikili ilişkilere etkileri. Bilge Strateji, 8(14), 7-17.

Toda, H. Y., & Yamamoto, T. (1995). Statistical inference in vector autoregressions with possibly integrated processes. *Journal of econometrics*, *66*(1-2), 225-250. https://doi.org/10.1016/0304-4076(94)01616-8

Tuna, F. & Çalışkan, H. (2022). Jeopolitik Risklerin Makroekonomik Göstergeler Üzerindeki Etkisi: Türkiye Örneği. *Gaziantep University Journal of Social Sciences*, *21*(4), 1989-2003.

Türkmen, M. (2021). 1 Mart Tezkeresi Bağlamında Türkiye'nin Irak Politikası. *Bölgesel Araştırmalar Dergisi*, 5(1), 185-212.

Wang, Y., Wang, L., Pan, C., & Hong, S. (2022). Economic policy uncertainty and price pass-through effect of exchange rate in China. *Pacific-Basin Finance Journal*, *75*, 101844. https://doi.org/10.1016/j.pacfin.2022.101844

Zhou, Z., Fu, Z., Jiang, Y., Zeng, X., & Lin, L. (2020). Can economic policy uncertainty predict exchange rate volatility? New evidence from the GARCH-MIDAS model. *Finance Research Letters*, *34*, 101258. https://doi.org/10.1016/j.frl.2019.08.006

KAYNAKÇA

Abd Rahman, N. H., Ismail, S., Ridzuan, A. R., & Abd Samad, K. (2020). The issue of graduate unemployment in Malaysia: Post COVID-19. International Journal of Academic Research in Business and Social Sciences, 10(10), 834-841.

Achdut, N., & Refaeli, T. (2020). Unemployment and psychological distress among young people during the COVID-19 pandemic: Psychological resources and risk factors. *International journal of environmental research and public health*, *17*(19), 7163.

Adebimpe, O. I., Adetunji, A. T., Nwachukwu, C., & Hieu, V. M. (2021). Covid 19 pandemic challenges: The youth unemployment in Nigeria. *Journal of Contemporary Issues in Business and Government Vol*, *27*(1).

Almeida, F., & Santos, J. D. (2020). The effects of COVID-19 on job security and unemployment in Portugal. *International Journal of Sociology and Social Policy*.

Ardiyono, S. K. (2022). Covid-19 pandemic, firms' responses, and unemployment in the ASEAN-5. *Economic Analysis and Policy*, *76*, 337-372.

Blustein, D. L., Duffy, R., Ferreira, J. A., Cohen-Scali, V., Cinamon, R. G., & Allan, B. A. (2020). Unemployment in the time of COVID-19: A research agenda. *Journal of Vocational Behavior*, *119*, 103436.

Gallant, J., Kroft, K., Lange, F., & Notowidigdo, M. J. (2020). *Temporary unemployment and labor market dynamics during the COVID-19 recession* (No. w27924). National Bureau of Economic Research.

Gangopadhyaya, A., & Garrett, A. B. (2020). Unemployment, health insurance, and the COVID-19 recession. *Health Insurance, and the COVID-19 Recession (April 1, 2020, p.1-8)*.

Handanagic, S., Muzic, R., Bozicevic, I., & Oreskovic, S. (2022). Projected all-cause deaths attributable to COVID-19-related unemployment in Croatia in 2020. *Public Health*.

Kurtaş, (2021). Ö. COVID-19 Pandemisinde İntiharlar1. Kendir, H, *Pandemiye Rağmen*, 28. Kocaeli: Ezgi

Nga, J. L., Ramlan, W. K., & Naim, S. (2021). COVID-19 pandemic and unemployment in Malaysia: a case study from Sabah. *Cosmopolitan Civil Societies: An Interdisciplinary Journal*, *13*(2), 73-90.

Malik, N., Suliswanto, M. S. W., & Rofik, M. (2021). The unemployment rate amid the COVID-19 pandemic: Propose the best practices policy to maintain labor market stability. *Jurnal Ilmu Sosial Dan Ilmu Politik*, *25*(1), 48-61.

McIntyre, R. S., & Lee, Y. (2020). Projected increases in suicide in Canada as a consequence of COVID-19 . *Psychiatry research*, *290*, 113104.

McIntyre, R. S., & Lee, Y. (2020). Preventing suicide in the context of the COVID-19 pandemic. *World psychiatry*, *19*(2), 250.

Özcan, C. C., & Adıgüzel, U. (2009). Türkiye'de Enflasyon Hedeflemesi: VAR Analizi. *Sosyal Ekonomik Araştırmalar Dergisi*, *15*(29), 190-215.

Pinsker, J. (2020). The pandemic will cleave America in two. The Atlantic. Erişim adresi: https://www-theatlantic-com.translate.goog/family/archive/2020/04/two-pandemics-us-coronavirus-inequality/609622/?_x_tr_sl=en&_x_tr_tl=tr&_x_tr_hl=tr&_x_tr_pto=wapp

Ruiz Estrada, M. A. (2021). How much unemployment and inflation is going to be generated by COVID-19 ?. *Transnational Corporations Review*, *13*(2), 202-210.

Su, C. W., Dai, K., Ullah, S., & Andlib, Z. (2021). COVID-19 pandemic and unemployment dynamics in European economies. *Economic Research-Ekonomska Istraživanja*, 1-13.

Şahin, A., Tasci, M., & Yan, J. (2020). The unemployment cost of COVID-19 : How high and how long?. *Economic commentary*, (2020-09).

Şengül, O. (2021). Türkiye'de faiz histeri etkisi: Doğrusal ve Fourier birim kök testlerinden kanıtlar. Ömer Halisdemir Üniversitesi İktisadi ve İdari Bilimler Fakültesi Dergisi, 14(4), 1364-1371.

WHO, (2022). WHO Coronavirüs (COVID-19) Kontrol Paneli Erişim adresi:https://covid19.who.int/?mapFilter=deaths

Verick, S., Schmidt-Klau, D., & Lee, S. (2022). Is this time really different? How the impact of the COVID-19 crisis on labour markets contrasts with that of the global financial crisis of 2008–09. *International Labour Review*, *161*(1), 125-148.

KAYNAKÇA

Ayhan, F. (2018). Türkiye Ekonomisinde İhracat, İthalat ve İstihdam Düzeyi İlişkisinin Uygulamalı Analizi. Çankırı Karatekin Üniversitesi İktisadi ve İdari Bilimler Fakültesi Dergisi, 8 (2) , 115-135

Ayaş, Y. ve Çeştepe, D. (2010). Dış Ticaretin İstihdam Üzerindeki Etkileri: Türk İmalat Sanayi Örneği . Süleyman Demirel Üniversitesi İktisadi ve İdari Bilimler Fakültesi Dergisi, 15(2), 259-281

Atayeter, C., & Erol, A (2011). Türkiye'de uygulanmakta olan ihracat teşvikleri. Kahramanmaraş Sütçü İmam Üniversitesi İktisadi ve İdari Bilimler Fakültesi Dergisi, 1(1), 1-26.

Ersungur, Ş. M., Özdemir, D. & Tığtepe, E. (2021). Dış Ticaretin İstihdama Etkisi: OECD Ülkeleri Üzerine Panel Veri Analizi. Atatürk Üniversitesi İktisadi ve İdari Bilimler Dergisi , 35 (4) , 1335-1358

Gül, E. ve Kamacı, A. (2012). Dış Ticaretin Büyüme Üzerine Etkileri: Bir Panel Veri Analizi. Uluslararası Alanya İşletme Fakültesi Dergisi, 4 (3), 81-91

Karaçor, Z. ve Saraç, T. B. (2011). Dış Ticaret İle Sanayi Sektörü İstihdam Oranı Arasındaki Kısa Ve Uzun Dönem İlişkisi: Türkiye Örneği (1963-2009) . Yönetim ve Ekonomi Dergisi, 18(2), 181-194

Kılıç, F. ve Torun, M. (2018). Bireysel Kredilerin Enflasyon Üzerindeki Etkisi: Türkiye Örneği, Yönetim Ve Ekonomi Araştırmaları Dergisi, 16(1), 18-40

Koca, D. (2022). 2000-2020 Yılları Arasında G7 Ülkeleri Ve Türkiye'nin İşgücü Piyasası Yapısının Ve Aktif İşgücü Piyasası Politikalarının Karşılaştırmalı Analizi . Journal Of Social Policy Conferences , (83)

Öncel, T. (2012). Ekonomik Kalkınmada Dış Ticaret Politikası Alternatifleri Ve Türkiye'de İhracatı Teşvik Önlemleri . Maliye Araştırma Merkezi Konferansları, (28), 15-58

Soyyiğit, S. (2010). Türkiye'de İhracata Dayalı Sanayileşme Stratejisi Uygulamaları Ve İmalat Sanayii Üzerinde Etkinliği: Nedensellik Analizi (1990-2008). İstanbul Üniversitesi İktisat Fakültesi Mecmuası, 60(2), 135-156.

Taşar, M. O. (2010). "Türkiye'nin Güçlü Ekonomiye Geçiş Programı" ve Makro Ekonomik Etkilerinin Analizi. Niğde Üniversitesi İktisadi ve İdari Bilimler Fakültesi Dergisi, 3(1), 76-97.

Torun, M. ve Cabaş, M. (2020), Türkiye'de Ar-Ge Harcamalarının Ekonomik Büyümeye Etkisi, Bilim-Teknoloji-Yenilik Ekonosistemi Dergisi, 1(1), 23-34

Torun, M. ve Çetinoğlu, H. (2019), Ticari Açıklık Üzerinde Tarifelerin Karmaşıklık Düzeyinin Etkilerinin Bir Analizi, Yönetim Bilimleri Dergisi, 17(34), 139-447

Yenigün, B. ve Azazi, H. (2022), Döviz Kurundaki Değişikliklerin İmalat Sanayi İstihdamı Üzerine Etkisi: Türkiye İçin Ampirik Bir Uygulama, Troyacademy, 7(3), 426-454

Yücesan, M., Torun, M. ve Kurt, S. (2017). Döviz Kuru Değişimlerinin Dış Ticaret Üzerine Etkileri: Türkiye'nin Yeni Dış Ticaret Arayışında Seçilmiş Ülke Gurupları Üzerine Ekonometrik Bir Analiz, Journal Of International Social Research, 10(52), 1288-1297

KAYNAKÇA

Adıgüzel, U., Sahbaz, A., Ozcan, C. C. ve Nazlioğlu, S. (2014), The Behavior of Turkish Exchange Rates: A Panel Data Perspective, Economic Modelling, 42, 177-185

Azazi, H. (2021), İstihdam, Güven Endeksi ve Maliyet Endeksi İlişkisi: Türkiye İnşaat Sektörü İçin Bir Uygulama, Doğuş Üniversitesi Dergisi, 23(2), 1-14

Azazi, H. (2022), Türkiye İçin Genel İşsizlik ve Genç İşsizlik Histerisinin Karşılaştırmalı Bir Analizi, Girişimcilik ve Kalkınma Dergisi, 17(1), 27-36

Azazi, H. (2022), Türkiye'de Cinsiyete Dayalı İşsizlik Histerisinin Analizi, BMIJ, 10(3), 858-865

Bayat, T. Kayhan, S. ve Koçyiğit, A. (2013) Türkiye'de İşsizliğin Asimetrik Davranışının Rejim Değişim Modeliyle İncelenmesi, Business And Economics Research Journal, 4(2): 79 90

Bayrakdar, S. (2015), Türkiye İçin İşsizlik Histerisi ya da Doğal İşsizlik Oranı Hipotezinin Geçerliliğinin Sınanması, İktisat Politikası Araştırmaları Dergisi, 2 (2), S. 45-61.

Bozkurt, E ve Altıner, A. (2018). Doğrusal ve Doğrusal Olmayan Birim Kök Testleriyle Türkiye'de İşsizlik Histerisinin Tespiti*, Uluslararası İktisadi ve İdari İncelemeler Dergisi*, 167-180.

Can, G. ve Kılıç, F. (2021), Türkiye'de Covid-19 Salgınının Tüketici ve Üretici Davranışları Üzerine Etkisi, Biga İktisadi İdari Bilimler Fakültesi Dergisi, 2(1), 17-27

Can, G. ve Kılıç, C. (2021), Döviz Kurunun Dış Ticaret Üzerindeki Etkisi: BRICS-T Ülkeleri İçin Panel Veri Analizi, Girişimcilik Ve Kalkınma Dergisi, 14(2), 48-59

Çemrek, F. ve Şeker, T. (2020). Türkiye'de Kadın İşsizlik Oranlarının Yapısal Kırılmalı Birim Kök Testleri İle İncelenmesi, *Ankara Hacı Bayram Veli Üniversitesi İktisadi Ve İdari Bilimler Fakültesi Dergisi,* 117-132

Çiçen, Y. B. (2020), Global Krizde Türkiye'de Cinsiyet ve Eğitim Düzeyine Göre İşsizlik Histerisi: Fourier Durağanlık Analizinden Kanıtlar, Gümüşhane Üniversitesi Sosyal Bilimler Enstitüsü Elektronik Dergisi, 11, 110-120

Çiçen, Y. B. (2020), Türkiye'de Krizin İşsizlik Üzerine Kalıcı Etkisi, Journal Of Th Human And Social Science Researches, 9(2), 1936-1956

Çiçen Y. B. (2020), Global Krizde Cinsiyet ve Medeni Duruma Göre İşsizlik Histerisi: Türkiye İçin Fourier Durağanlık Analizi, Akademik Hassasiyetler, 7(13), 505-525

İyibildiren, M. (2022), Covid-19 Döneminde Zincir Marketlere Yönelik Fahiş Fiyat İddialarının Fnansal Performans Açısından Değerlendirilmesi, Ekonomi ve Finansal Araştırmalar Dergisi, 4(1), 77-101

Kahyaoğlu H., Tüzün O., Ceylan F. ve Ekinci R. (2016), İşsizlik Histerisinin Geçerliliği: Türkiye ve Seçilmiş AB Ülkeleri Üzerine Bir Uygulama, MCBÜ Sosyal Bilimler Dergisi, 14(4), 103-128.

Kurt, Ü. Can, G. ve Kılıç, C. (2021), Gelir Eşitsizliği İle Bebek Ölümleri ve Yaşam Beklentisi Arasındaki İlişki: Türkiye'de Gelir Eşitsizliği Hipotezi Geçerli Mi?, Sosyal Bilimlerde Güncel Araştırmalara, 2021, Ekin Kitabevi. Bursa

Lebe, F. Kayhan, S. Adıgüzel, U. ve Yiğit,B. (2009), The Emprical Analysis of The Effects of Economic Growth And Exchange Rate on Current Account Deficit: Romania And Turkey Samples, Quantitative Methods Inquires, 4(1), 69-81

Serin, V., İyibildiren, M. ve Şendoğdu, A. A. (2020), A Model Proposaş For Efficient Use of Credit Guarantee Fund Support In The Solution of SMEs' Financial Problems, Journal of Economics And Finance, 11(6), 17-25

Şengül, O. (2021), Does Exchange Rate Volatility Affect Financial Depth? Evidence From BRICS Countries, Theoretical And Applied Economics, 28(1), 247-258

Şengül, O. (2020). Parasal Durum Endeksi: Türkiye Üzerine Ampirik Bir Uygulama, Uluslararası Ticaret ve Ekonomi Araştırmaları Dergisi, 4(2), 57-64

KAYNAKÇA

Agenor, P. R., McDermott, C. J. & Üçer, M. (1997). Fiscal imbalances, capital inflows, and the real exchange rate: The case of Turkey. European Economic Review, 41, 819-825.

Akçağlayan, A. (2008). The effects of interest rate policy on exchange rates during 2001 currency crises. Abant Izzet Baysal University Journal of Social Sciences, 9 (1), 1-20. (in Turkish)

Baxter, M. (1994). Real exchange rates and real interest differentials. Journal of Monetary Economics, 33(1), 5-137. https://doi.org/10.1016/0304-3932(94)90012-4

Dash, P. (2012). The Relationship between interest rate and exchange rate in India.

Erdoğan, S., Karacan, R., & Alpaslan, B. (2013). Interest Rates, Exchange Rates and Macroeconomic Performance. MPRA Paper No. 50838

Garg B., and Prabheesh K.P. (2021). The nexus between the exchange rates and interest rates: evidence from BRIICS economies during the COVID-19 pandemic. Vol. 38 No. 2, 2021 pp. 469-486. Emerald Publishing Limited. 1086-7376 DOI 10.1108/SEF-09-2020-0387

Goldfajn, I. & Baig, T. (1998). Monetary policy in the aftermath of currency crises: the case of Asia. IMF Working Paper, No. 98/170, Washington: International Monetary Fund.

Gümüş, I. (2002). Effects of the interest rate defense on exchange rates during the 1994 crisis in Turkey. Central Bank of Republic of Turkey, Research Department Working Paper, No. 14.

Hacker, Scott & Kim, Hyunjoo & Månsson, Kristofer, 2010. "The Relationship between Exchange Rates and Interest Rate Differentials: a Wavelet Approach," Working Paper Series in Economics and Institutions of Innovation 217, Royal Institute of Technology, CESIS - Centre of Excellence for Science and Innovation Studies.

Hakkio, C. (1986), Interest rates and exchange rates--what is the relationship?, Economic Review, 71, (Nov), 33-43

Hashchyshyn A., Marushchak, K., Sukhomlyn O., Tarasenko, A. (2020). How does the interest rate influence the exchange rate? Visnyk of the National Bank of Ukraine, 2020, No. 250, pp. 4–14.

Khan, S. A., (2010). Empirical Study on Impact of Interest Rate on Exchange Rate Available at SSRN: https://ssrn.com/abstract=1625492 or http://dx.doi.org/10.2139/ssrn.1625492

Sánchez, M. (2005). The link between Interest rates and Exchange rates: Do contractionary Depreciations make A difference? European Central Bank Working paper series. No. 548 / NOVEMBER 2005. http://ssrn.com/abstract_id=839229.

Saraç, T. B., and Karagöz, K. (2016). Impact of Short-term Interest Rate on Exchange Rate: The Case of Turkey, Procedia Economics and Finance, Volume 38, Pages 195-202, ISSN 2212-5671, https://doi.org/10.1016/S2212-5671(16)30190-3.

KAYNAKÇA

Akcan, A. T. (2018a). Tarım ve Tarım Dışı Sektörlerde İşsizlik Histerisi . Tarım Ekonomisi Dergisi , 24 (1) , 21-32 .

Akcan, A. T. (2018b). Makroekonomik Değişkenlerin İşsizlik ile İlişkisi: Türkiye Örneği. Yönetim Bilimleri Dergisi, 16 (31), 263-285. Retrieved from https://dergipark.org.tr/tr/pub/comuybd/issue/44733/556042

Akcan, M. B. & Azazi, H. (2022). İstihdam Oluşturmayan Büyümenin Sektörel Analizi: Türkiye Örneği. Journal of Management and Economics Research, 20 (1), 227-246. DOI: 10.11611/yead.1037008

Akpunar, E. N. (2017). Türkiye'de Elektronik Dış Ticaretin Gelişimi ve İstihdam İlişkisi. H a r r a n Maarif Dergisi, 2 (2), 18-32. DOI: 10.22596/2017.0202.18.32

Aliyeva, B. (2017). Electronic Commerce: Developments in the World and Evaluation in terms of Azerbaijan. The Journal of International Scientific Researches, 2 (4), 30-43. DOI: 10.23834/isrjournal.273869

Bayar, F. (2008). Küreselleşme kavramı ve küreselleşme sürecinde Türkiye. Uluslararası Ekonomik Sorunlar Dergisi, 32(4), 25-34.

Baygül, S. (2020). Küreselleşme ve teknoloji üzerine bir değerlendirme. Uluslararası Beşeri Bilimler ve Eğitim Dergisi, 6(13), 395-411.

Bulut, E. & Yenipazarlı, A. (2020). Endüstri 4.0 ve Teknolojinin İstihdam Üzerindeki Etkisi, Panel Veri Analizi. Pamukkale Journal of Eurasian Socioeconomic Studies, 7 (2), 15-35. DOI: 10.34232/pjess.722978

Can, G. & Kılıç, F. (2021). Türkiye'de COVID-19 Salgınının Tüketici ve Üretici Davranışları Üzerindeki Etkisi. Biga İktisadi ve İdari Bilimler Fakültesi Dergisi, 2(1), 17-27. https://dergipark.org.tr/tr/pub/biibfd/issue/69382/1101948

Can, G. & Kılıç, C. (2021). Döviz Kurunun Dış Ticaret Üzerindeki Etkisi: BRICS-T Ülkeleri İçin Panel Veri Analizi. Girişimcilik ve Kalkınma Dergisi, 16 (2), 48-59. Retrieved from https://dergipark.org.tr/tr/pub/girkal/issue/68001/1003994

Çelik, M. (2012). Boyutları ve Farklı Algılarıyla Küreselleşme, Dumlupınar Üniversitesi Sosyal Bilimler, 32 (2), 57-58. (Retrieved from http://openaccess.dpu.edu.tr/xmlui/handle/20.500.12438/1213#sthash.qlAfl1e2.d pbs)

Felderer, B., Homburg, S. (2010). Makro İktisat ve Yeni Makro İktisat, Çevirenler: Osman Aydoğuş, N. Oğuzhan Altay, Ankara: Efil Yayınevi.

Feldmann, H. (2013b). Technological unemployment in industrial countries, Journal of Evolutionary Economics, 23(5) The Impact of Innovation Systems on E- commerce Capacity

Guan, Bing. (2009). Management Innovation Strategies in E-commerce Era. 2009 International Conference on Business Intelligence and Financial Engineering, B I F E 2009. 608- 611. 10.1109/BIFE.2009.143.

Hobikoğlu, E. (2011). Yeni Ekonomide Konjonktür Dalgalanmaları Bağlamında Schumpeterci Yaklaşım ve İnovasyon İlişkisi. Istanbul Journal of Sociological Studies, 0 (43), 289-306.

KANTARCI, Ö., Özalp, M., Sezginsoy, C., ÖZAŞKINLI, O., & Cavlak, C. (2017). Dijitalleşen dünyada ekonominin itici gücü: E-ticaret. TÜSİAD Yayını.

Kurt, Unzule & Can, Gülistan & Kılıç, Cüneyt. (2021). Gelir Eşitsizliği ile Bebek Ölümleri ve Yaşam Beklentisi Arasındaki İlişki: Türkiye'de Gelir Eşitsizliği Hipotezi Geçerli mi?

Mucuk, M., (2017). Makro İktisat Teori ve Türkiye Uygulaması, Bilir Yayınevi, Konya

Özdemir, Ç., (2009), "Avrupa Birliği ve Türkiye'de İzlenen İstihdam Politikaları ve Etkileri" Yüksek Lisans Tezi, İstanbul Üniversitesi, AB Anabilim Dalı, İstanbul,

Özpınar, Ş., Demir, Ö., Keskin, S. & Keskin, S. (2011). Türkiye'de İstihdamın Yapısının Değerlendirilmesi (2000- 2010). Sosyal ve Beşerî Bilimler Dergisi, 3 (2), 133-142. https://dergipark.org.tr/tr/pub/sobiadsbd/issue/11352/135655

Pekin, Ç. (2014). İktisat Teorisinde İstihdam Yaklaşımları Çerçevesinde Türkiye' de İstihdam Sorunu ve Çözüm Önerileri, Yüksek Lisans Tezi, İstanbul

Suli, F. (2018). Electronic Enclosures, Housings and Packages. Woodhead Publishing.

Zygiaris, S. The Impact of Innovation Systems on E-commerce Capacity. J Knowl Econ 13, 276–289 (2022). https://doi.org/10.1007/s13132-021-00724-x

Xue, X., Wang X., & Wu J. (2017), Employment influencing factors of e-commerce service industry, Journal of Discrete Mathematical Sciences and Cryptography, 1399–1403 DOI: 10.1080/09720529.2017.1392453

Anadolu ajansı, https://www.aa.com.tr/tr/ekonomi/kuresel-inovasyon-endeksi-nde-turkiyeden-tarihi-rekor/2698349 (Erişim tarihi: 11.15.2022)

OBERLO, https://www.oberlo.com/statistics/ecommerce-sales-by-country (Erişim Tarihi: 20.11.2022)

KAYNAKÇA

Akay, H. K., Nargelecekenler, M., & Yımaz, F. (2011). Hysteresis in Unemployment: Evidence From 23 OECD Countries. Ekonomicky Casopis, 59(5), 488-505.

Akcan, A. T. (2018). Tarım ve Tarım Dışı Sektörlerde İşsizlik Histerisi. Tarım Ekonomisi Dergisi, 24(1), 21-32.

Akcan, A. T., (2019b) ”Türkiye'de Gençlerin İşsizlik Histerisi”, Kastamonu Üniversitesi İktisadi ve İdari Bilimler Fakültesi Dergisi, 21 (1), S.31-47.

Akcan, A. T., (2019a) ”Türk Cumhuriyetlerinde İşsizlik Histerisi: Panel Veri Analizi”, Turkish Studies Economics, Finance, Politics, 14 (3), S.623-637.

Azazi, H., & Ateş, S. (2022). Türkiye İçin İşsizlik Histerisinin Karşılaştırılmalı Bir Analizi. Girişimcilik Ve Kalkınma Dergisi, 17(1), 27-36.

Barışık, S. & Çevik, İ. (2008), Türkiye'de İşsizlik Histerisinin Yapısal Kırılma ve Güçlü Hafıza Modellemesi İle Sektörel Analizi, Tisk Akademi, 3(6):67-87.

Bahmani-Oskooee, M., Chang, T. Z. (M.) Elmi ve Ranjbar, O. (2018). Re-Testing Prebisch–Singer Hypothesis: New Evidence Using Fourier Quantile Unit Root Test. Applied Economics, 50(4), 441-454.

Bildirici, M., & Donduran, M. (2004). Emek Piyasasında Histeresiz Testi: Türkiye Üzerine Uygulama. İktisat İşletme ve Finans, 19(215), 76-91.

Bayat, T. Kayhan, S. & Koçyiğit, A. (2013) Türkiye'de İşsizliğin Asimetrik Davranışının Rejim Değişim Modeliyle İncelenmesi, Business and Economics Research Journal, 4(2): 79 90.

Bildirici, M., Ersin, Ö. Ö., Türkmen, C., & Yalçınkaya, Y. (2012), “The Persistence Effect of Unemployment in Turkey: An Analysis of The 1980-2010 Period”, Journal of Business Economics And Finance, 1(3), 22-32.

Ener, M. & Arıca F. (2011). Unemployment Hysteresis İn Turkey And 15 Eu Countries: A Panel Approac, Research Journal Of Economics, Business And Ict, 1, 65-71

Eren, E. (2006) Makro İktisat. Avcıol Basım Yayın

Güloğlu, B. & İspir, M. S. (2011), “Doğal İşsizlik Oranı Mı? İşsizlik Histerisi Mi? Türkiye İçin Sektörel Panel Birim Kök Sınaması Analizi/Is Natural Rate Of Unemployment or Hysteresis? Sector-Specific Panel Unit Root Test Analysis For Turkey”, Ege Akademik Bakış, 11(2), 205.

Küçükkale, Y. (2001) Doğal İşsizlik Oranındaki Keynesyen Histeri Üzerine Klasik Bir İnceleme: Kalman Filtre Tahmin Tekniği İle Türkiye Örneği 1950-1995, V. Ulusal Ekonometri ve İstatistik Sempozyumu, Eylül 19-22.

Pazarlıoğlu, V. & Çevik, E. (2007). Ratchet Model: 1939-2005 Dönemi Türkiye Uygulaması. Trakya Üniversitesi Sosyal Bilimler Dergisi, 9(1), 17-34

Snowdon, B., & Vane, R. H. (2017). Modern Makroekonominin Temelleri, Temelleri, Gelişimi ve Bugünü. Efil Yayınevi.

Tekin, İpek, (2018) “Türkiye'de İşsizlik Histerisi: Fourier Fonksiyonlu Durağanlık Sınamaları, Dokuz Eylül Üniversitesi İktisadi ve İdari Bilimler Fakültesi Dergisi, 33(1), S.97–127.

Üçler, Y. T. (2022). Türkiye›de İşsizlik Histerisi Üzerine Bir Araştırma (2005-2022). Selçuk Üniversitesi Sosyal Bilimler Meslek Yüksekokulu Dergisi, 25(1), 216-225.

Yılancı, V. (2009), “Yapısal Kırılmalar Altında Türkiye İçin İşsizlik Histerisinin Sınanması”, Doğuş Üniversitesi Dergisi, 10(2), 324-335.

Yılmaz, M., & Akcan, A. T. (2022). Validity of Okun Law İn Agricultural Sector in Turkey: Ardl Bounds Test Approach. Sosyoekonomi, 30(54), 215-223.

Göç İdaresi, https://www.goc.gov.tr/duzensiz-goc-istatistikler (Erişim Tarihi:25.12.2020)

KAYNAKLAR

Adıgüzel, U., Şahbaz, A., Özcan, C. C., & Nazlıoğlu, S. (2014). The behavior of Turkish exchange rates: A panel data perspective. *Economic Modelling*, 42, 177-185.

Akcan, A. T. (2019). İhracat Değer Endeksi Ve Yatırım İlişkisi: Türkiye Örneği (1982-2017). *Girişimcilik ve Kalkınma Dergisi*, 14(1), 11-18.

Akcan, A. T. (2019). Mortgage krizi öncesi ve sonrasında enflasyon-faiz etkileşimi: Türkiye örneği. *Anemon Muş Alparslan Üniversitesi Sosyal Bilimler Dergisi*, 7(b4), 239-244.

Akıncı, A. & Tuncer, G. (2016). Türkiye'de sağlık harcamaları ile ekonomik büyüme arasındaki ilişki. *Sayıştay Dergisi*, Sayı: 102, 47-61.

Aktakas, B. G., Mike F., Aytun, C., & Laleh, M. M. (2013). Sektörel ihracat-istihdam ilişkisi: Türkiye örneği (2004-2011). *Çukurova Üniversitesi İktisadi ve İdari Bilimler Fakültesi Dergisi*, *17*(1), 37-50.

Altuntepe, N., & Güner, T. (2013). Türkiye'de istihdam-büyüme ilişkisinin analizi (1988-2011). *Uluslararası Alanya İşletme Fakültesi Dergisi*, *5*(1), 73-84.

Aydın, M. M., & Aydın, B. (2018). Gıda Rejimi Çerçevesinde Türkiye'nin Tarımsal Dış Ticareti Üzerine Bir Değerlendirme. *Uluslararası Ekonomi İşletme ve Politika Dergisi*, 2(1), 111-130.

Burianova, J., & Belova, A. (2012). The competitiveness of agricultural foreign trade commodities of the CR assessed by way of the Lafay Index. *Agris on-line Papers in Economics and Informatics*, 4(4), 27-36.

Chinembiri, Evans K. (2010). An Empiricial Assessment of The Impact of Trade Liberalization on Employment in South Africa, Working Paper for Trade and Industrial Policy Studies, AUSAID, Erişim Adresi: http://www.tips.org.za/files/Evans_Assessment_of_the_Impact_of_Trade_Liberalization_on_EmploymentFINAL.pdf

Davran, M. K., Özalp, B., Naciye, T. O. K., & Öztornacı, B. (2017). Türkiye'de kırsal gençlik açısından istihdam ve tarımsal istihdamın geleceği. *Gençlik Araştırmaları Dergisi*, 5(13), 169-199.

Mensah, A.C. and Okyere, E. (2020) "Causality Analysis on Export and Economic Growth Nexus in Ghana". *Open Journal of Statistics*, 10, 872-888. https://doi.org/10.4236/ojs.2020.105051.

Özgüven, M. M., Türker, U., & Beyaz, A. (2010). Türkiye'nin tarımsal yapısı ve mekanizasyon durumu. *Gaziosmanpaşa Üniversitesi Ziraat Fakültesi Dergisi*, *2010*(2), 89-100.

Özpolat, A., Yıldırım, M. & Nakıpoğlu Özsoy, F. (2021). MIST ve BRICS ülkelerinde Uluslararası Ticaret, Küreselleşme ve Fosil Enerji Kullanımı Çevresel Bozulmayı Nasıl Etkiliyor?: Panel Veri Analizi Tahmini. *Selçuk Üniversitesi Sosyal Bilimler Meslek Yüksekokulu Dergisi*, 24 (2) , 475-484 . DOI: 10.29249/selcuksbmyd.971314

Porto, G. G. (2008). Agro-manufactured export prices, wages and unemployment. *American Journal of Agricultural Economics*, *90*(3), 748-764.

Sandrey, R., Punt, C., Jensen, H.G., and Vink, N. (2011). Agricultural trade and employment in South Africa. OECD Trade Policy Working Papers, 130, 1-36.

Svatoš, M., & Smutka, L. (2010). Development of agricultural foreign trade in the countries of Central Europe. *Agricultural Economics*, *56*(4), 163-175.

TGDF (2021). *2021 Dış Ticaret Verileri Raporu*, Türkiye Gıda ve İçecek Sanayii Dernekleri Federasyonu, Erişim Adresi: https://www.tgdf.org.tr/wp-content/uploads/2022/05/TGDF-2021-Dis-Ticaret-Raporu.pdf

Uyar Bozdağlıoğlu, E. Y. (2007). Türkiye'nin İthalat ve İhracatinin Eşbütünleşme Yöntemi İle Analizi (1990-2007). *Gazi Üniversitesi İktisadi ve İdari Bilimler Fakültesi Dergisi*, 9(3), 213-224.

KAYNAKÇA

Aitkin, A. C. (1935). On least squares and linear combination of observations. *Proceedings of the Royal Society of Edinburgh*, 55, 42-48.

Albayrak, T. (2022). Türkiye'de kadın girişimciliği ve ekonomik büyüme etkileri, *Yüksek Lisans Tezi*, Trakya Üniversitesi, Sosyal Bilimler Enstitüsü, Edirne.

Bahmani-Oskooee, M., Galindo, M. Á., and Méndez, M. T. (2012). *Women's entrepreneurship and economic policies*. In Women's Entrepreneurship and Economics (23-33). Springer, New York.

Baltagi, B. H. (2005). *Econometric analysis of panel data*, 3rd ed., England.

Bosma, N. S., and Levie, J. (2010). Global Entrepreneurship Monitor 2009 Executive Report.

Braidford, P., & Stone, I. (2008, November). Women's business centres–lessons learned from USA, Sweden and Canada. In Institute for Small Business and Entrepreneurship Conference, Belfast, Ireland, November (5-7).

Erdugan, F. (2012). *Görünüşte ilişkisiz regresyon modellerinde parametre tahmin yöntemleri*, *Doktora Tezi*, Çukurova Üniversitesi Fen Bilimleri Enstitüsü, Adana.

Fagenson, E. A. (1993). Personal value systems of men and women entrepreneurs versus managers. *Journal of Business Venturing, 8*(5): 409-430.

Fidan, F. ve Yeşil, Y. (2018). *Kadın girişimciliği engeller ve fırsatlar*. Ankara: Detay Yayıncılık.

Göksel, I. (2012). The reasons of decreasing trend of female labour force participation in Turkey: The role of conservatism. *Working Paper*, No 1205. Izmir University of Economics, İzmir.

Greene, W.H. (2003). *Econometric analysis*. Pearson Education, India.

Hisrich, R. ve Öztürk, S. A. (1999). Women entrepreneurs in a developing economy. *Journal of Management Development, 18*(2), 114-124.

İnce, M. & Demir, H. (2006) The determinants of female labour force: Empirical evidence from Turkey, *Journal of Economics and Administrative Sciences, 1*(1), 71–90.

Klapper, L., Delgado, Q. J., and Delgado, M. Q. (2007). New data on business creation and how to promote it. *Entrepreneurship: Viewpoint*, (316).

Noyan Yalman, İ. ve Gündoğdu, Ö. (2014). Kadın girişimciliği ve bölgesel kalkınma: TR72 (Kayseri, Sivas, Yozgat) bölgesinde uygulama. *Girişimcilik ve Kalkınma Dergisi, 9*(1), 39-70.

Oakley A (1990). *Schumpeter's theory of capitalist motion*. Edward Elgar, Aldershot.

OECD (2004). *Women entrepreneurship: Issues and policies*. Istanbul, Turkey conference.

OECD. (May, 2012). *Gender equality in education, employment and entrepreneurship* (Final Report to the MCM) Paris.

Özyol, A. (2020). *Investing in women's entrepreneurship: ınclusive and sustainable economic growth*. in New Approaches to CSR, Sustainability and Accountability, Springer, Singapore.

Palaz, S. (2005). *Women's labour force participation in Turkey*. Sosyal Siyaset Konferansları (Prof. Nevzat Yalçıntaş'a Armağan Sayısı).

Pettersson, K. (2012). Support for women's entrepreneurship: a Nordic spectrum. *International Journal of Gender and Entrepreneurship, 4*(1), 4-19.

Roberts, A., and Mir Zulfiqar, G. (2019). The political economy of women's entrepreneurship initiatives in Pakistan: reflections on gender, class, and "development". *Review of International Political Economy, 26*(3), 410-435.

Schumpeter, J.A. (1934) *Theorie der wirtschaftlichen Entwicklung*. Dunker & Humblot, Leipzig. The Theory of Economic Development Translated by R. Opie. Harvard University Press, Cambridge, MA.

Sexton, D. L., and Bowman-Upton, N. (1990). Female and male entrepreneurs: Psychological characteristics and their role in gender-related discrimination. *Journal of Business Venturing, 5*(1), 29-36.

Shah, H. (2013). Creating an enabling environment for women's entrepreneurship in India. United Nations Economic and Social Commission for Asia and the Pacific (UN ESCAP), South and South-West Asia Office. *Development Papers* 1304.

Shelton, L. M. (2006). Female entrepreneurs, work–family conflict, and venture performance: New

insights into the work–family interface. *Journal of Small Business Management*, *44*(2), 285-297.

Tansel, A. (2002) Economic development and female labor force participation in Turkey: Time series evidence and cross-province estimates. *ERC Working Papers in Economics 01/05*. Economic Research Center, METU. Ankara.

Taymaz, E. (2010). Growth, employment, skills and female labor force. State Planning Organization of the Republic of Turkey and World Bank Welfare and Social Policy Analytical Work Program, *Working Paper* No: 6.

Terjesen, S., and Elam, A. (2012, April). Women entrepreneurship: A force for growth. In. *International Trade Forum, 48*(2), 16-20.

Terjesen, S., Hessels, J., and Li, D. (2016). Comparative international entrepreneurship: A review and research agenda. *Journal of Management, 42*(1), 299-344.

Tillmar, M. (2007). Gendered small-business assistance: lessons from a Swedish project. *Journal of European Industrial Training, 31*(2), 84-99.

Tunalı, H. ve Erbelet, E. (2017). Ekonomik büyüme ve sanayileşme ilişkisinde kaldor yasasının Türkiye'deki geçerliliğinin analizi. *Kırklareli Üniversitesi İktisadi ve İdari Bilimler Fakültesi Dergisi*, 1-15.

Tutar, H., Altınkaynak, F. ve Terzi, D. (2013). *Girişimcilik (Temel girişimcilik ve iş kurma süreci).* Ankara: Detay Yayıncılık.

Uluköy, M. ve Demireli, C. (2014). Cinsiyetin girişimcilik özellikleri üzerine etkisi: Erkek girişimcilik ve kadın girişimciliğin karşılaştırmalı analizi. *Yönetim ve Ekonomi Araştırmaları Dergisi*, 22, 47-55.

Urbano, D., and Aparicio, S. (2016). Entrepreneurship capital types and economic growth: International evidence. *Technological forecasting and social change*, 102, 34-44.

Verheul, I., van Stel, A., and Thurik R. (2006). Explaining female and male entrepreneurship at the country level. *Entrepreneurship and Regional Development, 18*(2), 151-83.

Vogelvang, B. (2005). *Econometrics: Theory and applications with EViews*, Pearson Education.

Yarbaşı, İ. Y. ve Türkmen, A. (2021). Geçiş ekonomilerinde kadın girişimciliği: ekonomik büyüme ile nedensellik ilişkisi, On Eurasian Economies.

Yerdelen Tatoğlu, F. (2012). *İleri panel veri analizi: Stata uygulamalı*. Beta Yayınları, İstanbul.

Zellner, A. (1962). An efficient method of estimating seemingly unrelated regressions and tests for aggregation bias. *Journal of the American Statistical Association, 57*(298), 348- 368.

Zellner, A. (1963). Estimators for seemingly unrelated regression equations: Some exact finite sample results. *Journal of the American Statistical Association, 58*(304), 977-992.

KURUMSAL YÖNETİM İLKELERİNİ UYGULAMA DERECESİ İLE PERFORMANS ARASINDAKİ İLİŞKİ

İMKB'de Faaliyette Bulunan Aile İşletmeleri Üzerine Bir Uygulama

DR. ÖĞR. ÜYESİ HARUN BÜBER

EĞİTİM
yayınevi

KURUMSAL YÖNETİM İLKELERİNİ UYGULAMA DERECESİ İLE PERFORMANS ARASINDAKİ İLİŞKİ İMKB'DE FAALİYETTE BULUNAN AİLE İŞLETMELERİ ÜZERİNE BİR UYGULAMA

Dr. Öğr. Üyesi Harun Büber

Genel Yayın Yönetmeni: Yusuf Ziya Aydoğan (yza@egitimyayinevi.com)
Genel Yayın Koordinatörü: Yusuf Yavuz (yusufyavuz@egitimyayinevi.com)
Sayfa Tasarımı: Eğitim Yayınevi Grafik Birimi
Kapak Tasarımı: Eğitim Yayınevi Grafik Birimi

T.C. Kültür ve Turizm Bakanlığı
Yayıncı Sertifika No: 47830

E-ISBN: 978-625-6382-78-7
1. Baskı, Aralık 2022

Kütüphane Kimlik Kartı

KURUMSAL YÖNETİM İLKELERİNİ UYGULAMA DERECESİ İLE PERFORMANS ARASINDAKİ İLİŞKİ İMKB'DE FAALİYETTE BULUNAN AİLE İŞLETMELERİ ÜZERİNE BİR UYGULAMA
Dr. Öğr. Üyesi Harun Büber
115 s., 165x240 mm
Kaynakça var, dizin yok.
E-ISBN: 978-625-6382-78-7

Copyright © Bu kitabın Türkiye'deki her türlü yayın hakkı Eğitim Yayınevi'ne aittir. Bütün hakları saklıdır. Kitabın tamamı veya bir kısmı 5846 sayılı yasanın hükümlerine göre kitabı yayımlayan firmanın ve yazarlarının önceden izni olmadan elektronik/mekanik yolla, fotokopi yoluyla ya da herhangi bir kayıt sistemi ile çoğaltılamaz, yayımlanamaz.

EĞİTİM
yayınevi

Yayınevi Türkiye Ofis: İstanbul: Eğitim Yayınevi Tic. Ltd. Şti., Atakent mah. Yasemen sok. No: 4/B, Ümraniye, İstanbul, Türkiye

Konya: Eğitim Yayınevi Tic. Ltd. Şti., Fevzi Çakmak Mah. 10721 Sok. B Blok, No: 16/B, Safakent, Karatay, Konya, Türkiye
+90 332 351 92 85, +90 533 151 50 42, 0 332 502 50 42
bilgi@egitimyayinevi.com

Yayınevi Amerika Ofis: New York: Egitim Publishing Group, Inc.
P.O. Box 768/Armonk, New York, 10504-0768, United States of America
americaoffice@egitimyayinevi.com

Lojistik ve Sevkiyat Merkezi: Kitapmatik Lojistik ve Sevkiyat Merkezi, Fevzi Çakmak Mah. 10721 Sok. B Blok, No: 16/B, Safakent, Karatay, Konya, Türkiye
sevkiyat@egitimyayinevi.com

Kitabevi Şubesi: Eğitim Kitabevi, Şükran mah. Rampalı 121, Meram, Konya, Türkiye
+90 332 499 90 00
bilgi@egitimkitabevi.com

İnternet Satış: www.kitapmatik.com.tr
+90 537 512 43 00
bilgi@kitapmatik.com.tr

ilk okuyan siz olun
kitapmatik
İnternetteki kitapçınız

KAYNAKÇA

Kitaplar ve Makaleler

Ağca, Veysel, Tuncer Ender, Çok Boyutlu Performans Değerleme Modelleri ve Bir Balanced Scorecard Uygulaması, **Afyon Kocatepe Üniversitesi İ.İ..B.F. Dergisi**,C.VIII ,S.1, 2006.

Akal, Zuhal, **İşletmelerde Performans Ölçüm ve Denetimi: Çok Yönlü Performans Göstergeleri**, Ankara, MPM Yayınları, No: 473.1992.

Akat, İ. ve Atılgan, T., **2000 Yılına Doğru Büyük Ölçekli Sanayi İşletmelerinde Kurumsallaşma Eğilimleri: İzmir ve Hinterlandında İmalat Sanayiinde Kurumlaşmaya Yönelik Bir Eğilim ve Saptama Araştırması Sanayi İşletmelerinde Kurumlaşma ve Şirket Kültürü**, Ankara, T.O.B.B. Ekonomik ve Sosyal Sorunlar Dizisi 4,1992.

Akıngüç, Günver, Dr.Bahar, **Aile İşletmelerinin Yapısı ve Geleceği**, T.C. İstanbul Kültür Üniversitesi Yayınları, İstanbul, 2002.

Alayoğlu, Nihat, **Aile Şirketlerinde Yönetim ve Kurumsallaşma**, Müsiad yayınları, İstanbul, 2003.

Allred, C.Roger-Allred S.Russell, **The Family Business Power Tools For Survival, Success And Succession**, Berkley Books,New York, July 1997.

Alexis, H. Kunza, Dieter, "Agency theory, performance evaluation, and the hypothetical construct of intrinsic motivation", **Accounting, Organizations and Society**, 2002.

Alvaro, Cuervo, "Corporate Governance Mechanisms: a plea for less code of good governance and more market control", **Corporate Governance**, Cilt 10, Sayı 2, Nisan 2002.

Andrew, Jackson, "Towards a "Mutual Understanding of Objectives"? Attitudes of institutional investors and listed companies to corporate governance reform", **Corporate Governance**, Cilt 9, Sayı 3, Temmuz 2001.

Ataman,Göksel, **İşletme Yönetimi,** Türkmen Kitabevi, İstanbul, 2001.

Aziz, Elvan, Paksoy Serdar, **Corporate Governance in Turkey, Paksoy &Co. Attorneys at Law,** İstanbul.1999.

Baltaş, Prof.Dr.Acar, **Güçlü Şirketleri Yaratan İş Liderleri**, Remzi Kitapevi, 2.basım, İstanbul, 2002.

Baykal, Adnan Nur, **Babalar Oğullar ve Kızlar, Girişimciye Kurumsallaşma Mektupları**, Sistem Yayıncılık, 1.Basım, İstanbul, 2002.

Black, Bernard, "The corporate governance behavior and market value of Russian firm", **Emerging Markets Review**, Sayı 2, 2001.

Buğra, Ayşe, **Devlet ve İş Adamları**, İletişim Yayınları, 3.Baskı, İstanbul, 2003.

Büyük, Sedef Seçkin, "İyi Yönetimin Savaşçıları", **Capital**, Temmuz 2003.

Carter, David A., Simkins Betty J., Simpson W. Gary "Corporate Governance, Board Diversity, and Firm Value", **Financial Review**, Cilt 38, Sayı 1, Şubat 2003.

Coşkun, Ali, **Stratejik Performans Yönetimi ve Performans Karnesi**, Literatür Yayıncılık, İstanbul, 2006

Çelik, Adnan ve diğerleri, "Aile İşletmelerinde Karşılaşılan Kuşak Çatışmasından Kaynaklanan Yönetim Sorunları:K.Maraş Örneği", **1.Aile İşletmeleri Kongresi Kongre Kitabı**, İstanbul, İstanbul Kültür Üniversitesi Yayınları Yayın No: 40, 17-18 Nisan 2004.

Dacin, M. T. "Isomorfizm in Context: The Power and Prescripton of Institutional Norms." **The Academy of Management Journal**, Cilt 40, Sayı 1, 1997.

Daily, Catherine-Dan R Dalton, "Separate, But Not Independent: Board Leadership Structure in Large Corporations", **Corporate Governance**, Cilt 5, Sayı 3, Temmuz 1997.

David, D. Li, Shan Li, "An agency theory of the bankruptcy law", **International Review of Economics and Finance**, 1999.

Denis, Diane K., "Twenty-five years of corporate governance research …. And couting", **Review of Financial Economics**, Sayı 10, 2001.

Dianna, C. Preecea, Donald J. Mullineauxb, Greg Filbeckc, Steven A. Dennise, "Agency theory and the House bank affair", **Review of Financial Economics**, 2004.

Dimaggıo, P. J. ve W. W. Powell. "The Iron Cage Revisited: Institutional Isomorphism and Collective Rationality in Organizational Fields." **American Sociological Review**, Cilt 48, 1983.

Dönmezer, Sulhi**, Sosyoloji**, Genişletilmiş 9.baskı,İstanbul,Savaş Yayınları, 1984.

Dudi, M. Kurniawan, Nur Indriantoro, The Second Asian Roundtable on Corporate Governance *The Role of Disclosure in Strengthening Corporate Governance and Accountability* Corporate Governance in Indonesia, Hong Kong, China,31May – 2 June 2000.

Ekonomik İşbirliği ve Kalkınma Örgütü Kurumsal Yönetim İlkeleri, İstanbul, Türkiye Kurumsal Yönetim Derneği Yayınları, Ocak 2005.

Eggertsson, Thrainn,"The Old Theory of Economic Policy and the New Institutionalism", **World Development**, 25,No.8,ss1187-1203, 1997.

Enrique, Loredo-Eugenia, Suarez, "Privatisation and Deregulation: corporate governance consequences in a global economy", **Corporate Governance**, Cilt 8, Sayı 1,Ocak 2000.

Fındıkçı, İlhami, **Aile Şirketlerinde Yönetim ve Kurumsallaşma**, Alfa Yayınları, İstanbul, 2005.

Florian, Schilling, "Corporate Governance in Germany: the move to shareholder value", **Corporate Governance**, Cilt 9, Sayı 3, Temmuz 2001.

Frost, P. "Organizational Culture." **Administrative Science Quarterly**, Cilt 32, 1987.

Garih, Üzeyir, **İş Hayatımdan Kesitler ve Gençlere Tavsiyeler**, Hayat Yayıncılık, 4. baskı, İstanbul, 2001.

Greenwood, Royston-Hinnings,C.R., "*Understanding Radical Organizational Change: Bringing Tpgether the Old and The New Institutionalism",* **Academy of Management Review**, October 1996.

Gözalan, Mustafa, "Kurumsallaşma Üzerine", **Active Bankacılık ve Finans Dergisi**, Sayı:4, Aralık'98-Ocak'99.

Guildinga, Chris, Jan Warnkenb, Allan Ardillc, Liz Fredlined ,"An agency theory perspective on the owner/manager relationship in tourism-based condominiums", **Tourism Management**, 2004.

Gülcü, Aslan, ve diğerleri, "Cumhuriyet Üniversitesi Diş Hekimliği Fakültesi'nin Veri Zarflama Analizi Yöntemiyle Göreceli Etkinlik Analizi", **C.Ü. İktisadi ve idari Bilimler Dergisi**, C.5, S 2, 2004.

Güney, Salih, **Açıklamalı Yönetim-Organizasyon ve Örgütsel Davranış Terimler Sözlüğü**, Ankara, Siyasal Kitabevi, Ağustos 2004.

Guido, Corbetta, Carlo A. Salvato, "The Board of Directors in Family Firms: One Size Fits All", **Family Business Review**, Haziran 2004.

Gürbüz, A.Osman-Ergincan Yakup, **Kurumsal Yönetim Türkiye'deki Durumu ve Geliştirilmesine Yönelik Öneriler**, Literatür Yayınları, İstanbul,Mart 2004.

Hacımahmutoğlu, Sibel, "The System of Corporate Governance :A Turkish Perspective", **International and Comparative Corporate Law Journal**, Cilt 1, Sayı 3, 2000.

Harward Business Review Dergisinden Seçmeler, Çev.Ahmet Kardam, **Kurumsal Şirket Yönetimi**, MESS Yayınları, İstanbul, 2002.

Hart, Oliver, "Corporate Governance : Some Theory and Implications", **The Economic Journal,** 105,No.430,May 1995.

Ing-Chung, Huanga, Pei-Wen Huanga, Yi-Jung Chen, "A study of Taiwan's travel agent salary system:an agency theory perspective", **Tourism Management,** 2004.

Işık, Yusuf, "Kurumsal Şirket Yönetimi Alanında Kavramsal Çerçeve ve Eğilimler, Dünyadaki Gelişmeler", **Kurumsal Şirket Yönetimi**, Ankara, TCMB Yayınları, 2003.

İyi Yönetişimin Temel Unsurları, T.C. Maliye Bakanlığı Avrupa Birliği ve Dış İlişkiler Dairesi Başkanlığı Yayınları, Ankara, 2003.

Jepperson, L. R., **Institutions, Institutional Effects, and Institutionalism,** Chicago, University of Chicago Press, Cilt 6, 1991.

Jian, Chen, "Ownership Structure as Corporate Governance Mechanism:Evidence from Chinese Listed", **Economics of Planning,** 2004.

Jill, F.-Solomon, Shih –Wei, Lin- Simon, D. Norton, Aris Solomon, "Corporate Governance in Taiwan: empirical evidence from Taiwanese company directors", **Corporate Governance**, Cilt 11, Sayı 3, Temmuz 2003.

Kalaycı, Şeref, **SPSS Uygulamalı Çok Değişkenli İstatistik Teknikleri**, Asil Yayınları,2. Baskı,Ankara, 2006.

Kalyoncu, Cemal, **Paranın Efendileri**, Zaman Kitap, 3. baskı, İstanbul, 2003.

Karpuzoğlu, Ebru, **Büyüyen ve Gelişen Aile Şirketlerinde Kurumsallaşma**, Hayat Yayıncılık, İstanbul, 2002.

Kayacan, Murad, **Küreselleşen Dünyamızda Yeni Şirket Gündemi: Kurumsal Yönetim,** Tasarım Matbaacılık, İstanbul, 2006.

Kırım, Arman, **Aile Şirketlerinin Yönetimi,** Sistem Yayıncılık, İstanbul, 2.Basım,2003.

Kimberly, J.R. "Issues in the Creation of Organizations: Initiation Innovation and Institutionalization." **Academy of Management Journal**, Cilt 22, 1979.

Klapper, L.F.-Love I., "Corporate governance, investor protection, and performance in emerging markets", **Journal of Corporate Finance**, 2003.

Klaus, Gugler, Dennis C. Mueller, B. Burcin Yurtoglu, "The Impact of Corporate Governance on Investment Returns in Developed and Developing Countries", **The Economic Journal**, Cilt 113, Sayı 491, Kasım 2003.

Koç, İ.Ö.-Yalın,P.-Yavuz,N.; "AB'ye Entegrasyon Sürecinde Kurumsal Yönetim ve Öncü İki Sektör Üzerine Uygulama", ***Geleneksel Finans Sempozyumu - 2004***, Marmara Üniversitesi, Bankacılık ve Sigortacılık Enstitüsü & Bankacılık ve Sigortacılık Yüksekokulu, İstanbul, 27-28 Mayıs 2004.

Koçel, Tamer, **İşletme Yöneticiliği,** Arıkan Basım Yayın, 10. Baskı, İstanbul,2005.

Kondra, Z. A. "Organizational Diversity and Change in Institutional Theory." **Organization Studies**, Cilt 19, Sayı 5, 1998.

Kula, Veysel, **Kurumsal Yönetim Hissedarların Korunması Uygulamaları ve Türkiye Örneği,** Papatya Yayıncılık,İstanbul, 2006.

Kurumsal Şirket Yönetimi, Harvard Business Review Dergisinden Seçmeler, Çev.Ahmet KARDAM, İstanbul, MESS Yayınları, Aralık 2002.

Kurumsal Şirket Yönetimi, T.C. Merkez Bankası Yayınları, Ankara, 2003.

Kurumsal Yönetim Derneği-Ekonomik İşbirliği ve Kalkınma Örgütü Kurumsal Yönetim İlkeleri, Kurumsal Yönetim Derneği Yayınları, İstanbul,2005.

Kurumsal Yönetimin En İyi Uygulama Kodu: Yönetim Kurulunun Yapısı ve İşleyişi, Tüsiad Yayınları, İstanbul, 2002.

Kuzey, Pelin, "Şeffaflık ve İyi Yönetişim",**İyi Yönetişimin Temel Unsurları**, Ankara, Ayrıntı Basımevi, 2003.

Lashgari, Malek, "Corporate Governance : Theory and Practive", **The Journal of American Academy of Business**, September 2004.

Laszlo, Tihanyi, Alan E. Ellstrand, "The involvement of board of directors and institutional investors in investing in transition economies:An agency theory approach", **Journal of International Management**, 1998.

Lausten, Mette, "CEO turnover, firm performance and corporate gonernance: emprical evidence on Danish firms", **International Journal of Industrial Organization**, 2002.

Loizos, Heracleous, "What is the Impact of Corporate Governance on Organisational Performance?", **Corporate Governance**, Cilt 9, Sayı 3, Temmuz 2001.

Mallin, Chris, "Developments in Corporate Governance in Central and Eastern Europe", **Corporate Governance**, Cilt 8, Sayı 1, Ocak 2000.

March, G James, "Contunuity and Change in Theories of Organizasyonel Action", **Adminastrative Science Quarterly**, 41, Jun 1996.

McCarthy, Daniel, Puffer Sheila,"Corporate Governance in Russia: Towards a European, US or Russian Model?", **Eurapean Management Journal**, 20,No.6,December 2002.

Mizruchi, S. M. ve L. C. Fein.,"The Social Construction of Organizational Knowledge: A Study of The Uses of Coercive, Mimetic, and Normative Isomorphism." **Administrative Science Quarterly**, Cilt 44, December, 1999.

Naipoğlu, Sinan, **Corporate Governance**, Universty of Westminster School of Law June 2002.

Orru, M., N. W. Bıggart ve G.G. Hamılton., **Organizational Isomorphism in East Asia**, Chicago, University of Chicago Press, Cilt 15, 1991.

Oliver, Hart, "Corporate Governance: Some Theory and Implications" **The Economic Journal**, May 1995

Önder, Zeynep, "Kurumsal Şirket Yönetimi Konusunda OECD ilkeleri, Diğer İlkeler ve Türkiye", **Kurumsal Şirket Yönetimi**, Ankara, TCMB Yayınları, 2003.

Öniş, Ziya, **State and Market**, Boğaziçi University Pres, İstanbul, 1999.

Pazarcık, Orhan, "Aile İşletmelerinin Tanımı Kurumsallaşması ve Yönetişimi", **1.Aile İşletmeleri Kongresi Kongre Kitabı**, İstanbul, İstanbul Kültür Üniversitesi Yayınları Yayın No: 40, 17-18 Nisan 2004.

Wrighta, Peter, Ananda Mukherjib, Mark J. Krollc, "A reexamination of agency theory assumptions:extensions and extrapolations", **Journal of Socio-Economics**,2001.

Rachel, E.Mickelson,Christopher Worley, "Acquiring a Family Firm:A Case Study", **Family Business Review,** Eylül 2003.

Robert, A.G Monks, ""Redesigning Corporate Governance Structures and Systems for the Twenty First Century", **Corporate Governance**, Cilt 9, Sayı 3, Temmuz 2001.

PowelL, W. W. ve P. J. Dimaggio. **The New Institutionalism in Organizational Analysis**, Chicago,University of Chicago Press, 1991.

Ruef, M. ve W. R. Scott."A Multidimensional Model of Organizational Legitimacy: Hospital Survival in Changing Institutional Environments." **Administrative Science Quarterly**, 4, December, 23, 1998.

Sabancı, Sakıp, **Bıraktığım Yerden Hayatım**, Doğan Kitap, 3. basım, İstanbul, 2004.

Saleh, H. Hussain, Chris Mallin, "The Dynamics of Corporate Governance in Bahrain: structure, responsibilities and operation of corporate boards", **Corporate Governance**, Cilt 11, Sayı 3, Temmuz 2003.

Samsun, Nihal, "Hesap Verilebilirlik ve İyi Yönetişim", **İyi Yönetişimin Temel Unsurları**, Ankara, Ayrıntı Basımevi, 2003.

Sen, Amarta, **Etik ve Ekonomi**, çev.Ali Süha, Doğan Kitap, 1. Baskı, İstanbul, 2003.

Shann, Turnbull, "The Science of Corporate Governance", **Corporate Governance**, Cilt 10, Sayı 4, Ekim 2002.

Schein, E. H. **Surviving in and Adapting to External Environments Organizational Culture and Leadership**, San Francisco, Jossey-Bass Publishers, IV, 1989.

Scott, W. R. *Institutions and Organizations*, Thousands Oaks California, Sage Publications, 1995.

Selznick, Philip. "Institutionalsm Old and New." **Administrative Science Quarterly**, Cilt 41, 1996.

Soysal, Mehmet, **Yılmaz Ulusoy Yılmayan Bir Adamın Öyküsü**, Şedele Matbaacılık, 1. Baskı, İstanbul, 2004.

Steidlmeier, P. "Institutional Approaches in Strategic Management." **Journal of Economic Issues**, XXVII, 1, March, 1993.

Şenver, Bülent, **Kulağınıza Küpe Olsun**, Dünya Yayıncılık, 5. Baskı, İstanbul, 2004.

Şimşek, Zeki,*"Üç Perspektif Işığında Örgütsel Kuramın Bugünü ve Geleceği Üzerine Bir Değerlendirme",* Boğaziçi Üniversitesi, İİBF, VI.Ulusal Yönetim ve Organizasyon Kongresi.

Türkiye İmalat Sanayiinin Yapısal Analizi ve Sektörel Performans Değerlendirmesi (22 Ana Sektör İtibariyle), Türkiye Kalkınma Bankası Ekonomik ve Sosyal Araştırmalar Müdürlüğü(ESAM), Ankara 2007.

Türkiye Kurumsal Yönetim Haritası, Türkiye Kurumsal Yönetim Derneği Yayınları, İstanbul, 2005.

Tüz, Melek, **İşletmelerde Yönetim Modelleri, Avrupa, Amerika, Japonya, Türkiye Uygulamalı**, Alfa Akdemi, İstanbul,2004.

Uzunçarşılı, Ü., M. Toprak ve O. Ersun. **Şirket Kültürü ve İş Prensipleri,** İstanbul, İstanbul Ticaret Odası, Yayın No: 2000-4, 2000.

Ural, Aydın, **Aile Şirketlerinde 'Kurumsallaşma' Sendromu**, Sistem Yayıncılık, İstanbul, 2004.

Varış, Meral, Küçükçolak Ali, Erdoğan Oral, Özer, Levent; **Sermaye Piyasalarında Kurumsal Yönetim İlkeleri,** ***İMKB Dergisi, Özel Sayı,*** Yıl: 5, Sayı; 19, 2001.

Venkatraman, N., Loh Lawrence, Koh Jeongsuk, "The Adoption of Corporate Governance Mechanisms : A test of Competing Diffusion Models", **Management Science**, Cilt 40,Sayı 4,April 1994 .

Yenice, Ebru, "***Performans Ölçümünde Karşılaşılan Sorunlar ve Kurumsal Karne (Balenced Scorecard) Yaklaşımı***",Bütçe Dünyası, C.2,S.25,Bahar 2007.

Diğer Kaynaklar

Argüden, Yılmaz, "Kurumsal Yönetim Anlayışı", http://www.dunyagazetesi.com.tr/news_display.asp?upsale id=123595

Besen, F. Buket, *Performans Yönetim Sistemi ve Veri Zarflama Analizinin Sağlık Sektöründe Uygulanması*, (Yayınlanmamış Yüksek Lisans Tezi, Istanbul Teknik Üniversitesi Fen Bilimleri Enstitüsü, Istanbul).1994.

Churaev, Kamil; The Impacts of Corporate Governance Issues on Values of Turkish Companies, Yayımlanmamış Yüksek Lisans Tezi, İstanbul, 2003.

Corporate Governance Code, Russia, 2003.

Corporate Governance Policy, Swedish Shareholders' Associaion, Stockholm 2001.

Code Of Best Practice for Corporarte Governance, Committee on Corporate Governance, Korea. September 1999.

Corporate Governance Policy , Toronto, 2001.

http://tdk.org.tr.

http://www.kosgeb.gv.tr.

http://www.tkyd.org.

Luthy, D. H,.**Intellectual Capital and Its Measurement**, www3.bus.osaka-cu.ac.jp/apira98/archives/pdfs/25.pdf

Revised Corporate Governance Principles, Japan Corporate Governance Committe, October 2001.

SPK Kurumsal Yönetim İlkeleri, İstanbul,Şubat 2005.

The Combined Code On Corporate Governance, England, July 2003.

SOSYAL BİLİMLERDE GÜNCEL YAKLAŞIMLAR

Editörler:

Öğr. Gör. Dr. Zehra KILINÇ
Arş. Gör. Dr. Türker TEKER

EĞİTİM
yayınevi

SOSYAL BİLİMLERDE GÜNCEL YAKLAŞIMLAR
Editörler: Öğr. Gör. Dr. Zehra Kılınç, Arş. Gör. Dr. Türker Teker

Genel Yayın Yönetmeni: Yusuf Ziya Aydoğan (yza@egitimyayinevi.com)
Genel Yayın Koordinatörü: Yusuf Yavuz (yusufyavuz@egitimyayinevi.com)
Sayfa Tasarımı: Eğitim Yayınevi Grafik Birimi
Kapak Tasarımı: Eğitim Yayınevi Grafik Birimi

T.C. Kültür ve Turizm Bakanlığı
Yayıncı Sertifika No: 47830

ISBN: 978-625-6408-64-7
1. Baskı, 25 Mart 2023

Baskı Cilt
Uzun Dijital Matbaacılık
İstanbul Cad. İstanbul Çarşısı No: 48/48 - 49 İskitler 06070 / Ankara
Matbaa Sertifika No: 47865

Kütüphane Kimlik Kartı
SOSYAL BİLİMLERDE GÜNCEL YAKLAŞIMLAR
Editörler: Öğr. Gör. Dr. Zehra Kılınç, Arş. Gör. Dr. Türker Teker
266 s., 165x240 mm
Kaynakça var, dizin yok.
ISBN: 978-625-6408-64-7

Çalışmaların içeriklerine ilişkin yasal sorumluluk tamamen eserlerin yazarlarına aittir.

Copyright © Bu kitabın Türkiye'deki her türlü yayın hakkı Eğitim Yayınevi'ne aittir. Bütün hakları saklıdır. Kitabın tamamı veya bir kısmı 5846 sayılı yasanın hükümlerine göre kitabı yayımlayan firmanın ve yazarlarının önceden izni olmadan elektronik/mekanik yolla, fotokopi yoluyla ya da herhangi bir kayıt sistemi ile çoğaltılamaz, yayımlanamaz.

EĞİTİM
yayınevi

Yayınevi Türkiye Ofis: İstanbul: Eğitim Yayınevi Tic. Ltd. Şti., Atakent mah. Yasemen sok. No: 4/B, Ümraniye, İstanbul, Türkiye

Konya: Eğitim Yayınevi Tic. Ltd. Şti., Fevzi Çakmak Mah. 10721 Sok. B Blok, No: 16/B, Safakent, Karatay, Konya, Türkiye
+90 332 351 92 85, +90 533 151 50 42, 0 332 502 50 42
bilgi@egitimyayinevi.com

Yayınevi Amerika Ofis: New York: Egitim Publishing Group, Inc.
P.O. Box 768/Armonk, New York, 10504-0768, United States of America
americaoffice@egitimyayinevi.com

Lojistik ve Sevkiyat Merkezi: Kitapmatik Lojistik ve Sevkiyat Merkezi, Fevzi Çakmak Mah. 10721 Sok. B Blok, No: 16/B, Safakent, Karatay, Konya, Türkiye
sevkiyat@egitimyayinevi.com

Kitabevi Şubesi: Eğitim Kitabevi, Şükran mah. Rampalı 121, Meram, Konya, Türkiye
+90 332 499 90 00
bilgi@egitimkitabevi.com

İnternet Satış: www.kitapmatik.com.tr
+90 537 512 43 00
bilgi@kitapmatik.com.tr

ilk okuyan siz olun kitapmatik internetteki kitapçınız

KAYNAKÇA

Acar, D. ve Tetik, N., (2009), *Genel Muhasebe*, Detay Yayıncılık Ankara.

Bahador, K. M. K. and Haider, A., (2012), Information Technology Skills and Competencies- A Case for Professional Accountants, *Lecture Notes in Business Information Processing*, 127, p. 81-87.

Belfo, F. ve Trigo, A., (2013) Accounting Information Systems: Tradition and Future Directions, *Procedia Technology,* 9 (2013), p. 536-546.

Cardoso, J., Voigt, K., ve Winkler, M., (2009), Service Engineering For The İnternet of Services, *International Conferance on Enterprise Information Systems*, 19, p. 15-27.

Carnaghan, C., (2004), Discussion of IT Assurance Competencies, *International Journal of Accounting Information Systems*, 5 (2004), p. 267-273.

Chaudhuri, S., Staier, J., Verma, S., Lawton, J. ve Miller, J., (2010), The Metrics Reference Model: A Jumpstart for Business Intelligence Initiatives, *Cost Management,* 24(5), p. 21-28, https://www.cam-i.org/docs/The_Metrics_Reference_Model.pdf, (E.T. 01.01.2023).

Damasiotis, V., Trivellas, P., Santouridis, I., Nikolopoulos, S. ve Tsifora, E., (2014), IT Competences for Professional Accountants. A Review, *Procedia- Social and Behavioral Sciences*, 175 (2015), p. 537-545.

Elena C., (2011), Business İntelligence, *Journal of Knowledge Management, Economics and Information Technology,*

https://www.scientificpapers.org/wp-content/files/1102_Business_intelligence.pdf, (E.T. 01.01.2023).

Ganyam, A. I. ve Ivungu, J. A., (2019), Effect Of Accounting Information System On Financial Performance Of Firms: A Review Of Literatüre, *IOSR Journal Of Business and Management*, 25 (5), p. 39-49.

Ghasemi, M., Shafeiepour, V., Aslani, M. ve Barvayeh, E., (2011), The impact of Information Technology (IT) on modern accounting systems, *Procedia-Social and Behavioral Sciences*, 28 (2011), p. 112-116.

Hall, J. A., (2014*), Accounting İnformation Systems,* Ninth Edition, Cengage Learning, Boston, USA.

Heagy C. D. ve Gallum, R. A., (1994), Recommended Microcomputer Knowledge For Accounting Graduates: A Survey, *Journal Of Accounting Education*, 12(3), p. 205-210.

Janvrin, D. J. ve Watson, M. W., (2017), Big Data: A New Twist To Accounting, *Journal of Accounting Education*, 38, p. 3-8.

Lim, F. P. C., (2013), Impact of Information Technology on Accounting Systems, *Asia-pacific Journal of Multimedia Services Convergent with Art, Humanities, and Sociology*, 3(2), p. 93-106.

McLarres, P. C. ve Oyelere, P., (1999), A Critical Analysis of Self-Assessed Entry Level Personal Computer Skills Among Newly-Qualifies Irish Chartered Accountants, *Accounting Education*, 8 (3), p. 203-216.

Mohamed, E. K. A. ve Lashine, S. H., (2003), Accounting Knowledge And Skills And The Challenges Of A Global Business Environment, *Managerial Finance*, 29(7), p. 3-16.

Romney, M. B., Steinhart, P. J. ve Cushing, B.E., (1997), *Accounting Information Systems,* Addison-Wesley, Massachusetts.

Romney, M. B., Steinhart, P. J., Mula, J. M., McNamara, R. ve Tonkin, T., (2013), *Accounting Information Systems*, Pearson Education, Prentica Hall, Australia.

Sori, Z. M., (2009), Accounting Information Systems (AIS) and Knowledge Management: A Case Study, *American Journal of Scientific Research*, 4(2009), p. 36-44.

Stelzer, D., (2009), Enterprise Architecture Principles: Literature Review And Research Directions, *International Conferans on Service-Oriented Computing*, ICSOC/Servicewave 2009 Workshops, p. 12-21.

Trigo, A., Belfo, F. ve Estébanez, R. P., (2014), Accounting Information Systems: The Challenge of the Real-Time Reporting, *Procedia Technology*, 16, p. 118-127.

Wells, P. K., (2018), How Well do our introductory accounting text books reflect current accounting practise?, *Journal of Accounting Education*, 42(2018), p. 40-48.

Wessels, P. L., (2008), The Identification and Discussion of Strategi es for Implementing an IT Skills Framework in the Education of Professional Accountants, *South African Journal of Accounting Research,* 22(1), p. 147-181.

Wilkinson, J. W., Cerullo, M. J., Raval, V. ve Wong-On-Wing, B., (2000), *Accounting Information Systems: Essential Concepts and Applications*, John Wiley and Sons, New York.

Zenuni, B., Begolli, T. ve Ujkani, M., (2014), Impact of Information Technology in The Accounting Profession, *5-th International Conference "Information System and Technology Innovations*: *Projecting Trends too New Economy,* https://www.researchgate.net/publication/294890069_Impact_of_information_technology_in_the_accounting_profession, (ET: 01.01.2023).

KAYNAKÇA

Abolade, D. A. (2015). Impacts Of İndustrial Democracy On Organizational Performance (Case Study Of Selected Private And Public Sector Organizations İn Lagos State, Nigeria.

Barutcu, H. (2019). Örgütsel Demokrasinin Örgütsel Vatandaşlık Davranışı Üzerine Etkisi. Yüksek Lisans Tezi. İstanbul: Beykent Üniversitesi.

Bateman, T. S. ve Organ, D. W. (1983). Job Satisfaction And The Good Soldier: The Relationship Between Affect And Employee "Citizenship". *Academy of Management Journal*, 26(4), 587-595.

Bean, H., Lemon, L. ve O'Connell, A. (2013). Organizational Rhetoric, Materiality, And The Shape Of Organizational Democracy. *Southern Communication Journal*, 78(3), 256-273.

Beetham, D. ve Boyle, K. (1998). *Demokrasinin Temelleri*. (Çev. V. Bıçak) Liberte Yayınları.

Bernstein, P. (1976). Necessary Elements For Effective Worker Participation İn Decision Making. *Journal of Economic Issues*, 10(2), 490-522.

Bhatti, N., Maitlo, G. M., Shaikh, N., Hashmi, M. A. ve Shaikh, F. M. (2012). The İmpact Of Autocratic And Democratic Leadership Style On Job Satisfaction. *International Business Research*, 5(2), 192-201.

Bright, S. B. (1997). Neither Equal Nor Just: The Rationing And Denial Of Legal Services To The Poor When Life And Liberty Are At Stake. *Annual Survey of American Law*, 1-53.

Butcher, D. ve Clarke, M. (2002). Organizational Politics: The Cornerstone for Organizational Democracy. *Organizational Dynamics*, 31(1), 35-46.

Carmon, A. F., Miller, A. N., Raile, A. N. ve Roers, M. M. (2010). Fusing Family And Firm: Employee Perceptions Of Perceived Homophily, Organizational Justice, Organizational İdentification, And Organizational Commitment İn Family Businesses. *Journal Of Family Business Strategy*, 1(4), 210-223.

Cheney, G., Straub, J., Speirs-Glebe, L., Stohl, C., Degooyer, D., Whalen, S., ve Carlone, D. (1998). Democracy, Participation, And Communication At Work: A Multidisciplinary Review. *Annals of the International Communication Association*, 21(1), 35-92.

Çavuş, M. F. ve Biçer, M. (2021). The Effects Of Organizational Democracy On Organizational Citizenship Behaviors. *Manas Sosyal Araştırmalar Dergisi*, 10(1), 387-396.

Daft, R. L. (2010). *Organization Theory And Design*. Ohio: Cengage Learning.

Davies, B. (1967). Some Thoughts On 'Organizational Democracy. *Journal Of Management Studies*, 4(3), 270-281.

Demirtaş, H. (2017). Örgütsel Demokrasi Bağlamında Sendikal Demokrasinin Sendikal Bağlılığa Etkisi: İzmir İlinde Bir İnceleme. Yüksek Lisans Tezi. Isparta: Süleyman Demirel Üniversitesi Sosyal Bilimler Enstitüsü.

Eken, M. (1994). Kamu Yönetiminde Gizlilik Geleneği ve Açıklık İhtiyacı. *Amme İdaresi Dergisi*, 27(2), 25-54.

Elden, J. M. (1981). Political Efficacy at Work: The Connection between More Autonomous Forms of Workplace Organization and a More Participatory Politics. The American Political Science Review, 43-58.

Erkal C. P. (2012). Örgütsel Demokrasi: Kamu ve Özel Sektör Çalışanlarına Yönelik Bir Araştırma. Doktora Tezi. Manisa: Manisa Celal Bayar Üniversitesi.

Forcadell, F. J. (2005). Democracy, Cooperation And Business Success: The Case Of Mondragón Corporación Cooperativa. *Journal of Business Ethics*, 56(3), 255-274.

Geckil, T. ve Tikici, M. (2015). A Study On Developing The Organizational Democracy Scale. *Amme İdaresi Dergisi*, 48(4), 41-78.

Geçkil, T. (2013). Örgütsel Demokrasi ile Örgütsel Vatandaşlık Davranışları Arasındaki İlişki: Trb1 Bölgesindeki Üniversite Hastanelerinde Bir Uygulama. Doktora Tezi. Sivas: Cumhuriyet Üniversitesi Sosyal Bilimler Enstitüsü.

Geçkil, T., Akpınar, A. T. ve Taş, Y. (2017). The Effect Of Organizational Democracy On Job Satisfaction: A Field Study. *İşletme Araştırmaları Dergisi*, 9(4), 649-674.

Harrison, J. S. ve Freeman, R. E. (2004). Is Organizational Democracy Worth The Effort?. *The Academy of Management Executive (1993-2005)*, 49-53.

Hoffman, M. F. (2002). "Do All Things With Counsel": Benedictine Women And Organizational Democracy. *Communication Studies*, 53(3), 203-218.

Hofstede, G. (1984). Cultural Dimensions İn Management And Planning. *Asia Pacific Journal Of Management*, 1, 81-99.

Johnson, P. (2006). Whence Democracy? A Review And Critique Of The Conceptual Dimensions And İmplications Of The Business Case For Organizational Democracy. *Organization*, 13(2), 245-274.

Kerr, J. L. (2004). The Limits Of Organizational Democracy. *Academy of Management Perspectives*, 18(3), 81-95.

Kesen, M. (2015). Örgütsel Demokrasinin Çalışan Performansı Üzerine Etkileri: Örgütsel Özdeşleşmenin Aracılık Rolü. *Çankırı Karatekin Üniversitesi Sosyal Bilimler Enstitüsü Dergisi*, 6(2), 535-562.

Maruf, M. ve Altıntaş, M. (2021). Örgütsel Demokrasinin Örgütsel Mutluluğa Etkisi: Bir Kamu Üniversitesi Örneği. *Esam Ekonomik ve Sosyal Araştırmalar Dergisi*, 2(1), 129-155.

Messner, M. (2009). The Limits Of Accountability. Accounting. *Organizations and Society*, 34(8), 918-938.

Moorman, R. H. (1991). Relationship Between Organizational Justice And Organizational Citizenship Behaviors: Do Fairness Perceptions İnfluence Employee Citizenship?. *Journal Of Applied Psychology*, 76(6), 845.

Mulgan, R. G. (2003). *Holding Power to Account: Accountability in Modern Democracies*. New York: Palgrave Macmillan.

Naldöken, Ü. ve Limoncu, G. (2019). Örgütsel Demokrasinin Örgütsel Bağlılığa Etkisi: Sağlık Kurumlarında Bir Uygulama. *Uluslararası Turizm, Ekonomi ve İşletme Bilimleri Dergisi,* 3(1), 15-29.

Organ, D. W. (2014). Organizational Citizenship Behavior: It's Construct Clean-Up Time. *In Oraganizational Citizenship Behavior and Contextual Performance*. 85-97.

Öztürk, M. ve Demirtaş, H. (2019). Örgütsel Demokrasi Bağlamında Sendikal Demokrasinin Sendikal Bağlılığa Etkisi: İzmir İlinde Bir İnceleme. *İş ve Hayat*, 5(9), 9-35.

Powley, E. H., Fry, R. E., Barrett, F. J. ve Bright, D. S. (2004). Dialogic Democracy Meets Command And Control: Transformation Through The Appreciative İnquiry Summit. *Academy of Management Perspectives*, 18(3), 67-80.

Ringen, S. (2004). A Distributional Theory Of Economic Democracy. *Democratization*, 11(2), 18-40.

Rousseau, D. M. ve Shperling, Z. (2003). Pieces Of The Action: Ownership And The Changing Employment Relationship. *Academy Of Management Review*, 28(4), 553-570.

Sadykova, G. Ve Tutar, H. (2014). Örgütsel Demokrasi ve Örgütsel Muhalefet Arasındaki İlişki Üzerine Bir İnceleme. *İşletme Bilimi Dergisi*, 2(1), 1-16.

Sökmen, A. ve Bıyık, Y. (2016). Örgütsel Bağlılık, Örgütsel Özdeşleşme, Kişi-Örgüt Uyumu ve İş Tatmini İlişkisi: Bilişim Uzmanlarına Yönelik Bir Araştırma. *Bilişim Teknolojileri Dergisi*, 9(2), 221-227.

Tavşancıoğlu, A. (2022). Öğretmenlerin ve Okul Yöneticilerinin Algılarına Göre Örgütsel Demokrasi ile Örgütsel Muhalefet Arasındaki İlişki. Yüksek Lisans Tezi. İzmir: Dokuz Eylül Üniversitesi.

Tosun, K. (1990). Yönetim ve İşletme Politikası. *İstanbul Üniversitesi İşletme Fakültesi,* 232, 527-547.

Turabik, T. (2019). Yükseköğretim Örgütlerinde Örgütsel Demokrasi ile Politik Davranışlar Arasındaki İlişki. Doktora Tezi. Ankara: Hacettepe Üniversitesi Eğitim Bilimleri Anabilim Dalı.

Unterrainer, C., Palgi, M., Weber, W. G., Iwanowa, A. ve Oesterreich, R. (2011). Structurally Anchored Organizational Democracy. *Journal of Personnel Psychology*, 10(3), 118-132.

Uysal, A. (2019). Örgütsel Demokrasinin Örgütsel Bağlılığa Etkisi: İstanbul Deniz Otobüsleri Çalışanları Örneği. Lisans Tezi. İstanbul: İstanbul Gelişim Üniversitesi Sosyal Bilimler Enstitüsü.

Ünüvar, T. G. (2006). An İntegrative Model Of Job Characteristics, Job Satisfaction, Organizational Commitment, And Organizational Citizenship Behavior. Doktora Tezi. Ankara: Orta Doğu Teknik Üniversitesi.

Vredenburgh, D. ve Brender, Y. (1993). The Relevance Of Democracy To Organizational Management. *Employee Responsibilities And Rights Journal*, 6(2): 99-114.

Weber, W. G., Unterrainer, C. ve Schmid, B. E. (2009). The İnfluence Of Organizational Democracy On Employees' Socio-Moral Climate And Prosocial Behavioral Orientations. *Journal Of Organizational Behavior*, 30(8), 1127-1149.

Wilkinson, A., Dundon, T., Marchington, M. ve Ackers, P. (2004). Changing Patterns Of Employee Voice: Case Studies From The UK And Republic Of Ireland. *Journal of Industrial Relations*, 46(3), 298-322.

Woodman, R. W., Sawyer, J. E. ve Griffin, R. W. (1993). Toward A Theory Of Organizational Creativity. *Academy Of Management Review*, 18(2), 293-321.

Yazdani, N. (2010). Organizational Democracy And Organization Structure Link: Role Of Strategic Leadership & Environmental Uncertainty, *Business Review*, 5(2), 51-73.

Yean, T. F. ve Yusof, A. A. (2016). Organizational Justice: A Conceptual Discussion. *Procedia-Social and Behavioral Sciences*, 219, 798-803.

Yükçü, S. ve Atağan, G. (2009). Etkinlik, Etkililik ve Verimlilik Kavramlarının Yarattığı Karışıklık. *Atatürk Üniversitesi İktisadi ve İdari Bilimler Dergisi*, 23(4), 1-13.

KAYNAKÇA

Alkhateeb, F., Clausen, K., Khanfar, N., & Latif, D. (2008). Digital Marketing: Legal and Regulatory Risk Associated with Web 2.0 Adoption by the Pharmaceutical Companies. *Journal of Medical Marketing*, 8, 311-318.

American Marketing Association, Digital Marketing (2023). https://www.ama.org/topics/digital-marketing/ (E.T.: 06.01. 2023).

Argan, M., & Tokay Argan, M. (2006). Viral Pazarlama veya İnternet Üzerinde Ağızdan Ağıza Reklam: Kuramsal Bir Çerçeve. *Anadolu Üniversitesi Sosyal Bilimler Dergisi*, 6(2), 231-249.

Avcı, M., Yerlikaya, F. B. (2022). İnsan ve Toplumun Dijitalleşmesi: Siyaset. İçinde: E. Eke, M. Tuna Uysal (Editörler*), Dijital İnsan ve Dijital Toplum: Geçmiş, Bugün ve Gelecek Perspektifi* (303-324). Ankara: Nobel Yayınları.

Bala, M., & Verma, D. (2018). A Critical Review of Digital Marketing. *International Journal of Management, IT & Engineering,* 8(10), 321-339.

Başok Yurdakul, N. & Bat, M. (2011). Şirketler için Rekabette Sanal Farkındalık: Arama Motoru Pazarlaması. *Gümüşhane Üniversitesi İletişim Fakültesi Elektronik Dergisi*, 1(1), 44-60.

Benli, T. & Karaosmanoğlu, K. (2017). Bir Pazarlama Stratejisi Olarak İçerik Pazarlama. Mesleki Bilimler Dergisi (Mbd), 6(1) (Düzeltme), 27-38.

Bozkurt, İ. (2014). *İletişim Odaklı Pazarlama (Tüketiciden Müşteri Yaratmak)*. İstanbul: Mediacat Kitapları.

Bulunmaz, B. (2016). Gelişen Teknolojiyle Birlikte Değişen Pazarlama Yöntemleri ve Dijital Pazarlama. *Trt Akademi*, *1*(2), 348-365.

Carter, E. (2021). Digital Marketing Examples That Will Inspire Your Campaign. https://www.webfx.com/blog/marketing/7-digital-marketing-examples-to-inspire-your-campaigns/ (E.T.: 20.01.2023).

Chaffey, D., Smith P. R. (2008). *Emarketing Excellence: Planning and Optimizing Your Digital Marketing.* Amsterdam: Elsevier.

Chaffey, D. (2010). Applying Organisational Capability Models to Assess the Maturity of Digital-Marketing Governance. Journal Of Marketing Management, 26(3-4), 187–196.

Chaffey, D., & Ellis-Chadwick, F. (2022). Digital Marketing (8. Edition). London: Pearson.

Content Marketing Institute, What is Content Marketing? (2023). https://contentmarketinginstitute.com/what-is-content-marketing/ (E.T.: 10.01.2023).

Deniz, R. B. (2002). Yeni Pazarlama Yöntemi Olarak Elektronik Posta Pazarlaması. Journal of İstanbul Kültür University 1(2), 1-10.

Desai, V. (2019). Digital Marketing: A Review. *International Journal Of Trend in Scientific Research And Development*, *5*(5), 196-200.

Digital Marketing Institute, What is Digital Marketing? (2023). https://digitalmarketinginstitute.com/blog/what-is-digital-marketing#heading_63097 (E.T.: 05.01. 2023).

Dökmen, Ü. (2005). *İletişim Çatışmaları ve Empati (31. Baskı)*. İstanbul: Sistem Yayıncılık.

Dwivedi, Y. K., Rana, N. P., & Alryalat, M. A. A. (2017). Affiliate Marketing: An Overview and Analysis of Emerging Literature. *The Marketing Review*, 17(1), 33-50.

Ellis-Chadwick, F., & Doherty, N. F. (2012). Web Advertising: The Role of E-Mail Marketing. *Journal Of Business Research*, *65*(6), 843-848.

France, T., Yen, D., Wang, J. C., & Chang, C. M. (2002). Integrating Search Engines with Data Mining for Customer-Oriented Information Search. *Information Management & Computer Security*, 10(5), 242-254.

Gedik, Y. (2022). Arama Motoru Pazarlaması: Avantajları, Zorlukları ve Stratejileri Üzerine Kavramsal Bir Değerlendirme. *Ankara Üniversitesi Sosyal Bilimler Dergisi*, 13(1), 146-163.

Gökşin, E. (2018). *Dijital Pazarlama Temelleri (3.Baskı)*. İstanbul: Abaküs Yayınları.

Handley, A., & Chapman, C. C. (2011). *Content Rules: How to Create Killer Blogs, Podcasts, Videos, Ebooks, Webinars (and More) That Engage Customers and Ignite Your Business* (Vol. 13). New Jersey: John Wiley & Sons.

Haşıloğlu, S. B. & Süer, İ. (2010). Elektronik Posta ile Pazarlama Üzerine Bir Araştırma. *Journal Of Internet Applications and Management*, 1 (1), 61-74. DOI: 10.5505/İuyd.2010.65375

Kannan, P. K., & Li, H. (2017). Digital Marketing: A Framework, Review and Research Agenda. *International Journal of Research in Marketing*, 34(1), 22-45.

Karaca, Ş. & Gülmez, M. (2010). Mobil Pazarlama: Kavramsal Bir Değerlendirme. *Akademik Yaklaşımlar Dergisi*, 1 (1), 69-81.

Kingsnorth, S. (2016). *Digital Marketing Strategy: An Integrated Approach to Online Marketing*. Kogan Page Publishers.

Kotler, P., Kartajaya, H., & Setiawan, I. (2018). *Pazarlama 4.0*. (çev. N. Özata). İstanbul: Optimist Yayın Grubu.

Leskovec, J., Adamic, L. A., & Huberman, B. A. (2007). The Dynamics of Viral Marketing. *ACM Transactions On The Web (TWEB)*, 1(1), 1-46.

Lieb, R. (2012). *Content Marketing: Think Like a Publisher-How to Use Content to Market Online and in Social Media*. Indianapolis: Que Publishing.

Lieb, R., Groopman, A., & Li, C. (2013). *Real-Time Marketing: The Agility Leverage 'Now'*. A Market Definition Report.

Mahmoud, A. B., Grigoriou, N., Fuxman, L., Hack-Polay, D., Mahmoud, F. B., Yafi, E., & Tehseen, S. (2019). Email is Evil! Behavioural Responses towards Permission-based Direct Email Marketing and Gender Differences. Journal of Research in Interactive Marketing, 13(2), 227-248.

Mazurek, G., & Kucia, M. (2011). Potential of Affiliate Marketing. *International Conference Management of Technological Changes*, 7, 1-4.

Mobile Marketing Association. (2008). *Mobile Marketing Guide: Recognizing Leadership And Innovation*. New York: Mobile Dreams Factory. https://www.mmaglobal.com/files/annualguide.pdf

Mobile Marketing Association, MMA Updates Definition of Mobile Marketing (2009). https://www.mmaglobal.com/news/mma-updates-definition-mobile-marketing (E.T.: 15.01.2023).

Motoki, K., Suzuki, S., Kawashima, R., & Sugiura, M. (2020). A Combination of Self-Reported Data and Social-Related Neural Measures Forecasts Viral Marketing Success on Social Media. *Journal Of Interactive Marketing*, 52(1), 99-117.

Mills, A. J. (2012). Virality in Social Media: The SPIN Framework. *Journal of Public Affairs*, 12(2), 162-169.

Nyagadza, B. (2020). Search Engine Marketing and Social Media Marketing Predictive Trends. *Journal of Digital Media & Policy*, 13(3), 1-19.

Patrutiu Baltes, L. (2015). Content Marketing-The Fundamental Tool of Digital Marketing. *Bulletin of The Transilvania University of Brasov. Economic Sciences.* Series V, 8(2), 111-118.

Peter, M.K., Dalla Vecchia, M. (2021). The Digital Marketing Toolkit: A Literature Review for the Identification of Digital Marketing Channels and Platforms. İçinde: R. Dornberger (Editör), *New Trends in Business Information Systems and Technology. Studies in Systems, Decision and Control* (251-265), vol 294. Springer, Cham. https://doi.org/10.1007/978-3-030-48332-6_17

Pulizzi, J. (2014). *Epic Content Marketing: How to Tell a Different Story, Break Through The Clutter, and Win More Customers by Marketing Less*. New York: Mcgraw-Hill Education.

Ryan, D., & Jones, C. (2009). *Understanding Digital Marketing: Marketing Strategies for Engaging the Digital Generation*. Croydon: Kogan Page.

Ryan, D. (2017). *Dijital Pazarlama: Dijital Kuşağa Seslenmek için Pazarlama Stratejileri*. (çev. M. Kemaloğlu). İstanbul: Türkiye İş Bankası Kültür Yayınları.

Scott, D. M. (2007). *The New Rules of Marketing and PR: How to Use News Releases, Blogs, Podcasting, Viral Marketing and Online Media to Reach Buyers Directly*. New Jersey: John Wiley & Sons.

Smith, K. L. (2007). What is Digital Marketing? http://digitalmarketing101.blogspot.com/2007/10/what-is-digital-marketing.html (E.T.: 06.01.2023).

Solomon, M.R. (2003), *Conquering Consumerspace: Marketing Strategies for a Branded World*. New York: AMACOM.

Songur, A. (2021). Örgütlerde Dijital Pazarlama Yönetimi: Tüketiciye Yansımaları. İçinde: E. Eke (Editör), *Yönetim Dijital Çağın Yeni Normal Pratikleri* (611-651). Ankara: Nobel Yayınları.

Stohl, C., Etter, M., Banghart, S., & Woo, D. (2017). Social Media Policies: Implications for Contemporary Notions of Corporate Social Responsibility. *Journal of Business Ethics*, 142, 413-436.

Stokes, R. (2009). *Emarketing: The Essential Guide to Marketing in a Digital World (2. Edition)*. Cape Town: Quirk Emarketing.

Şen, R. (2022). İlham Veren Dijital Pazarlama Örnekleri https://www.marketingtr.net/tr/blog/detay/ılham-veren-dijital-pazarlama-ornekleri/6/303/0 (E.T.: 20.01.2023).

Tarasova, E., Matuzenko, E., & Naplekova, I. (2020). Modern Marketing Instruments for the Company's Market Promotion. *Journal of Research on Trade, Management and Economic Development*, *13*(1), 7-19.

Todor, R. D. (2016). Blending Traditional and Digital Marketing. *Bulletin of the Transilvania University of Brasov. Economic Sciences. Series V*, *9*(1), 51-56.

Tunca, M. Z. (2021). Örgütlerde Dijital Üretim Yönetimi. İçinde: E. Eke (Editör), *Yönetim Dijital Çağın Yeni Normal Pratikleri* (653-684). Ankara: Nobel Yayınları.

Türk Dil Kurumu (2021). "Etkileşim" https://sozluk.gov.tr/ (E.T.: 10.01.2023)

URL-1: https://metrikolog.medium.com/i%cc%87lham-alaca%c4%9f%c4%b1n%c4%b1z-yarat%-c4%b1c%c4%b1-dijital-pazarlama-%c3%b6rnekleri-a3f4affc460b (E.T.: 21.01.2023).

URL-2: https://rockcontent.com/blog/digital-marketing-examples/ (E.T.: 21.01.2023).

Wymbs, C. (2011). Digital Marketing: The Time for a New "Academic Major" Has Arrived. *Journal of Marketing Education*, *33*(1), 93-106.

Yalçınkaya, M. (2022). Dijital Pazarlama Amaçlı Halkla İlişkilerin Dijital Marka Yönetimindeki Yeri. Doktora Tezi. İstanbul: Marmara Üniversitesi.

Yasmin, A., Tasneem, S., & Fatema, K. (2015). Effectiveness of Digital Marketing in the Challenging Age: An Empirical Study. *International Journal Of Management Science And Business Administration*, 1(5), 69-80.

KAYNAKÇA

Bussière, E., Dumoulin, M., & Willaert, E. (2008). *The bank of the European Union: The EIB, 1958–2008*. EIB. http://www.eib.org/attachments/general/the_eib_ 1958_2008_en.pdf

Clifton, J., Díaz-Fuentes, D., & Gómez, A. L. (2018). The European Investment Bank: Development, Integration, Investment? *JCMS: Journal of Common Market Studies*, *56*(4), 733-750. https://doi.org/10.1111/jcms.12614

Clifton, J., Díaz-Fuentes, D., & Revuelta, J. (2014). Financing utilities: How the role of the European Investment Bank shifted from regional development to making markets. *Utilities Policy, Elsevier*, 63-71.

Ebeling, A. (2022). European investment bank loan appraisal, the EU climate bank? *International Economics*, *172*, 203-216. https://doi.org/10.1016/j.inteco.2022.09.003

EIB. (t.y.). *EIB Global Directorate*. Geliş tarihi 27 Ocak 2023, gönderen https://www.eib.org/about/governance-and-structure/organisation/services/entity/glo/index.htm

EIB. (2015). *The Governance of the European Investment Bank* (QH- 02-15-324-EN-C, s. 16).

EIB. (2022a). *Audit Committee*. EIB.org. https://www.eib.org/en/about/governance-and-structure/statutory-bodies/audit-committee/index.htm

EIB. (2022b). *Board of Directors*. EIB.Org. https://www.eib.org/en/about/governance-and-structure/statutory-bodies/board-directors/index.htm

EIB. (2022c). *Board of Governors*. EIB.org. https://www.eib.org/en/about/governance-and-structure/statutory-bodies/board-governors/index.htm

EIB. (2022d). *Chronology of the EIB: 1958-2020*. EIB.org. https://testweb.eib.orgen/about/key-figures/timeline/index.htm

EIB. (2022e). *EIB at aglace*. EIB.

EIB. (2022f). *EIB Group Corporate Services Directorate*. https://www.eib.org/about/governance-and-structure/organisation/services/entity/gcs/index.htm

EIB. (2022g). *EIB Group Risk and Compliance Directorate*. https://www.eib.org/about/governance-and-structure/organisation/services/entity/egrc/index.htm

EIB. (2022h). *Finance Directorate*. https://www.eib.org/about/governance-and-structure/organisation/services/entity/fi/index.htm

EIB. (2022i). *Financial Control Directorate*. https://www.eib.org/about/governance-and-structure/organisation/services/entity/fc/index.htm

EIB. (2022j). *General Secretariat*. https://www.eib.org/about/governance-and-structure/organisation/services/entity/sg/index.htm

EIB. (2022k). *Governance and structure*. EIB.Org. https://www.eib.org/en/about/governance-and-structure/index.htm

EIB. (2022l). *Inspectorate General*. https://www.eib.org/about/governance-and-structure/organisation/services/entity/ig/index.htm

EIB. (2022m). *Internal Audit Department*. https://www.eib.org/about/governance-and-structure/organisation/services/entity/ia/index.htm

EIB. (2022n). *Legal Directorate*. https://www.eib.org/about/governance-and-structure/organisation/services/entity/ju/index.htm

EIB. (2022o). *Operations Directorate*. https://www.eib.org/about/governance-and-structure/organisation/services/entity/ops/index.htm

EIB. (2022p). *Our priorities*. EIB.Org. https://www.eib.org/en/about/priorities/index.htm

EIB. (2022q). *Portfolio Management and Monitoring Directorate*. https://www.eib.org/about/governance-and-structure/organisation/services/entity/tmr/index.htm

EIB. (2022r). *Projects Directorate*. https://www.eib.org/about/governance-and-structure/organisation/services/entity/pj/index.htm

EIB. (2022s). *Shareholders*. EIB.Org. https://www.eib.org/en/about/governance-and-structure/shareholders/index.htm

EIB. (2022t). *Statutory bodies*. EIB.org. https://www.eib.org/en/about/governance-and-structure/statutory-bodies/index.htm

EIB. (2022u). *The Management Committee*. EIB.org. https://www.eib.org/en/about/governance-and-structure/statutory-bodies/management-committee/index.htm

European Investment Bank. (1959). *Annual Report 1958*. European Investment Bank. https://www.eib.org/en/publications/annual-report-1958

Floreani, V. (2014). *Fixing Europe's Youth Unemployment and Skills Mismatch, Can Public Financial Support to SMEs Be Effective? The Case of the European Commission and European Investment Bank Joint Initiatives* (SSRN Scholarly Paper Sy 2611374). https://doi.org/10.2139/ssrn.2611374

Griffith-Jones, S., Tyson, J., & Calice, P. (2011). The European Investment Bank and SMEs: Key lessons for Latin America and the Caribbean financiamiento del desarrollo. *Cepal-Serie Financiamiento del Desarrollo*.

Honohan, P. (1995). The Public Policy Role of the European Investment Bank within the EU. *JCMS: Journal of Common Market Studies*, *33*(3), 315-330. https://doi.org/10.1111/j.1468-5965.1995.tb00537.x

Kavvadia, H. (2020). From a policy bank to a crowding-in bank: The development of the European Investment Bank in the last ten years, as seen through its business model. *Croatian Regional Development Journal*, *1*. https://doi.org/10.2478/crdj-2021-0003

Kavvadia, H. (2021a). *The European Investment Bank and the Asian Infrastructure Investment Bank: Incumbents and Challengers in the Field of Regional Development BankingIncumbents and Challengers in the Field of Regional Development Banking* (ss. 256-282). https://doi.org/10.1093/oso/9780198861089.003.0012

Kavvadia, H. (2021b). The European Investment Bank's 'Quantum Leap' to Become the World's First International Climate Bank. *Politics and Governance*, *9*(2), Art. 2. https://doi.org/10.17645/pag.v9i2.3921

Lewenhak, S. (2012). *The Role of the European Investment Bank (RLE Banking and Finance)*. Taylor & Francis Group. http://ebookcentral.proquest.com/lib/suleyman-ebooks/detail.action?docID=1046914

Licari, J. (1969). The European Investment Bank. *JCMS: Journal of Common Market Studies*, *8*(3), 192-215. https://doi.org/10.1111/j.1468-5965.1969.tb00901.x

Mertens, D., & Thiemann, M. (2019). Building a hidden investment state? The European Investment Bank, national development banks and European economic governance. *Journal of European Public Policy*, *26*(1), 23-43. https://doi.org/10.1080/13501763.2017.1382556

Pinder, D. A. (1985). Small Firms, Regional Development and the European Investment Bank. *Journal of Common Market Studies*, *24*(3), 171-186.

The European Investment Bank | Fact Sheets on the European Union | European Parliament. (2022). https://www.europarl.europa.eu/factsheets/en/sheet/17/the-european-investment-bank

Treaty of Rome (EEC), Article 130 (1957). https://eur-lex.europa.eu/EN/legal-content/summary/treaty-of-rome-eec.html

KAYNAKÇA

Akbulut, O. Y. (2019). CRITIC ve EDAS Yöntemleri ile İş Bankası'nın 2009-2018 Yılları Arasındaki Performans Analizi. *Ekonomi, Politika & Finans Araştırmaları Dergisi,* 4(2), 249-263.

Akbulut, O. Y. (2020). Gri Entropi Temelli PSI ve ARAS ÇKKV Yöntemleriyle Türk Mevduat Bankalarının Performans Analizi. *Finans Ekonomi ve Sosyal Araştırmalar Dergisi,* 5(2), 171-187.

Akçakanat, Ö., Eren, H., Aksoy, E., & Ömürbek, V. (2017). Bankacılık Sektöründe Entropi ve WASPAS Yöntemleri ile Performans Değerlendirmesi. *Süleyman Demirel Üniversitesi İktisadi ve İdari Bilimler Fakültesi Dergisi,* 22(2), 285-300.

Albayrak, Y. E. ve Erkut, H. (2005). Banka Performans Değerlemede Analitik Hiyerarşi Süreç Yaklaşımı. *İTÜ Dergisi*, 4(6), 47-58.

Akgül, Y. (2021). Borsa İstanbul'da İşlem Gören Ticari Bankaların Finansal Performansının Bütünleşik CRITIC CoCoSo Modeliyle Analizi. *Ekonomi ve Finansal Araştırmalar Dergisi,* 3(2), 71-90.

Aydın, Y. (2020). A Hybrid Multi-Criteria Decision Making (MCDM) Model Consisting of SD and COPRAS Methods in Performance Evaluation of Foreign Deposit Banks. *Journal of Economics, Business & Political Studies,* 7(2), 160-176.

Bektaş, S. (2021). Entropi ve Mairca Yöntemiyle Türk Katılım Bankalarının Finansal Performans Sıralaması. *International Journal of Social Inquiry,* 14(1), 113-144.

Berger, A. N., & Demirgüç-Kunt, A. (2021). Banking Research in The Time of COVID-19. *Journal of Financial Stability,* 57(4), 1-20.

Chakraborty, S., & Zavadskas, E. K. (2014). Applications of WASPAS Method in Manufacturing Decision Making. *Informatica,* 25(1), 1-20.

Coşkun, B., Öncü, M. A., Çömlekçi, İ., & Hiçyılmaz, E. (2021). Covid-19'un Banka Finansal Performanslarına Etkisinin Entropi ve Waspas Yöntemiyle Analizi. *Uluslararası İşletme, Ekonomi ve Yönetim Perspektifleri Dergisi (IJBEMP),* 5(2), 810-828.

Çalışkan, E., & Eren, T. (2016). Bankaların Performanslarının Çok Kriterli Karar Verme Yöntemiyle Değerlendirilmesi. *Ordu Üniv. Bil. Tek. Dergisi,* 6(2), 85-107.

Çağıl, G. (2011). 2008 Küresel Kriz Sürecinde Türk Bankacılık Sektörünün Finansal Performansının ELECTRE Yöntemi İle Analizi. Maliye Finans Yazıları, 25(93), 59-86.

Çelik, M. (2018). Türkiye'de Faaliyet Gösteren Mevduat Bankalarının Performans Analizi: Büyüklük Ve Sahiplik Yapısı Ayrımlarıyla Bir Karşılaştırma. *Mehmet Akif Ersoy Üniversitesi İktisadi ve İdari Bilimler Fakültesi Dergisi,* 5(2), 146-148.

Demir, G. (2021). Türk Bankacılık Sisteminin Finansal Performansının ROC-ITARA-CODAS Yöntemleriyle Analizi. *Gümüşhane Üniversitesi Sosyal Bilimler Dergisi,* 12(3), 831-847.

Demireli, E. (2010). TOPSIS Çok Kriterli Karar Verme Sistemi: Türkiye'deki Kamu Bankaları Üzerine Bir Uygulama. *Girişimcilik ve Kalkınma Dergisi*, 5(1), 101-112.

Dinçer, H. ve Görener, A. (2011). Analitik Hiyerarşi Süreci ve VIKOR Tekniği ile Dinamik Performans Analizi: Bankacılık Sektöründe Bir Uygulama. *İstanbul Ticaret Üniversitesi Sosyal Bilimler Dergisi*, 10(19), 109-127.

Duran, M. S., & Acar, M. (2020). Bir Virüsün Dünyaya Ettikleri: Covid-19 Pandemisinin Makroekonomik Etkileri. *International Journal of Social and Economic Sciences,* 10(1), 54-67.

Ersoy, E., & Aydın, Y. (2018). Bankaların Likiditesini Etkileyen Makroekonomik ve Bankaya Özgü Faktörlerin Ampirik Analizi: Türkiye Örneği. *Küresel İktisat ve İşletme Çalışmaları Dergisi,* 7(14), 158-169.

Esmer, Y. ve Bağcı H. (2016). Katılım bankalarında finansal performans analizi: Türkiye örneği. *Mehmet Akif Ersoy Üniversitesi Sosyal Bilimler Enstitüsü Dergisi*, 8(15), 17-30.

Eş, A., & Kök, E. (2020). Banka Performanslarının Entropi Tabanlı Waspas Yöntemiyle Analizi. *Düzce Üniversitesi Sosyal Bilimler Enstitüsü Dergisi, 10*(1), 233-250.

Gezen, A. (2019). Türkiye'de Faaliyet Gösteren Katılım Bankalarının Entropi ve WASPAS Yöntemleri ile Performans Analizi. *Muhasebe ve Finansman Dergisi, 2019*(84), 213-232.

Gezen, A. (2021). Türkiye'de Faaliyet Gösteren Mevduat Bankalarının Entropi ve Waspas Yöntemleri ile Finansal Performans Analizi, 2016-2020. *Gaziantep Üniversitesi İktisadi ve İdari Bilimler Fakültesi Dergisi, 3*(2), 91-111.

Gözkonan, Ü. H., & Küçükbay, F. (2019). Katılım Bankaları İle Geleneksel Bankaların ÇKKV yöntemleri İle Performans Değerlendirmesi: TOPSIS ve Gri İlişkisel Analiz Yöntemleri ile Karşılaştırmalı Analizi. *Uluslararası İktisadi ve İdari İncelemeler Dergisi, 2019*(25), 71-94.

Gülen, A. M., & Sakıç, İ. (2017). Türk Bankacılık Sektörünün Yeniden Yapılandırma Öncesi ve Sonrası Gri İlişkisel Analiz ile Finansal Performans Analizi. *Ömer Halisdemir Üniversitesi İktisadi ve İdari Bilimler Fakültesi Dergisi, 10*(2), 49-61.

Gündoğdu, A. (2018) Türkiye'de Katılım Bankalarının Finansal Performansının Gri İlişki Analizi ile Ölçülmesi, Uluslararası İktisadi ve İdari İncelemeler Dergisi, 2018 (2), 201-214.

Işık, Ö., & Ersoy, E. (2020). Özel Sermayeli Mevduat Bankalarında Faiz Gelir ve Giderlerine Dayalı Performans Analizi: CRITIC ve EDAS Yöntemleri ile Bir Uygulama. İçinde S. S. KARACA, & E. DEMİRELİ, *Finans Teorisine Uygulamalı Katkılar-2* (69-89). Bursa: Ekin Yayınevi.

Kandemir, T., & Karataş, H. (2016). Ticari Bankaların Finansal Performanslarının Çok Kriterli Karar Verme Yöntemleri İle İncelenmesi: Borsa İstanbul'da İşlem Gören Bankalar Üzerine Bir Uygulama (2004-2014). *İnsan ve Toplum Bilimleri Araştırmaları Dergisi,* 5(7), 1766-1776.

Karaca, S., Altemur, N. ve Çevik, M. (2020). Bankacılık Sektöründe Performans Analizi: Entropi Ve Waspas Yöntemi Uygulaması. *Malatya Turgut Özal Üniversitesi İşletme ve Yönetim Bilimleri Dergisi*, 1(2), 46- 76

Lashgarı, S., Artucheviciene, J., Delavari, A., & Kheirkah, O. (2014). Using QSPM and WASPAS Methods for Determining Outsourcing Strategies. *Journal of Business Economics and Management,* 15(4), 729-743.

Odabaş, A., & Bozdoğan, T. (2020). Katılım Bankalarının Finansal Performanslarının ELECTRE Yöntemiyle Analizi. *Muhasebe ve Finansman Dergisi,* 2020(88), 199-224.

Orçun, Ç. (2019). Enerji Sektöründe Waspas Yöntemiyle Performans Analizi. *BAİBÜ Sosyal Bilimler Enstitüsü Dergisi,* 19(2), 439-453.

Özer, K., & Saygın, O. (2022). Katılım Bankacılığının Finansal Performans Analizi: Türkiye Uygulaması. *Ekonomi Politika ve Finans Araştırmaları Dergisi,* 7(1), 257-273.

Özkan, T. (2020). Türk Bankacılık Sektöründe Finansal Performans Ölçmede TOPSIS Yönteminin Kullanımı: Katılım Bankaları Üzerine Bir Uygulama. *Maliye ve Finans Yazıları*, 2020(113), 47-64.

Rençber, Ö. F., & Avcı, T. (2018). BIST'te işlem Gören Bankaların Sermaye Yeterliliklerine Göre Karşılaştırılması: WASPAS Yöntemi İle Bir Uygulama. *Anemon Muş Alparslan Üniversitesi Sosyal Bilimler Dergisi, (ICEESS'18)*, 169-175.

Sarı, T. (2020). Banka Performans Ölçümünde TOPSIS ve PROMETHEE Yöntemlerinin Karşılaştırılması. *Atatürk Üniversitesi İktisadi ve İdari Bilimler Dergisi,* 34(1), 99-117.

Şimşek, O. (2022). Hibrid Bir ÇKKV Modeli ile Türk Bankacılık Sektöründe Finansal Performans Değerlendirmesi. *Turkısh Studies-Finance, Politics,* 17(2), 447-470.

Tetik, N. ve Şahin, A., (2020), Katılım Bankalarının Finansal Performans Analizi, *Atatürk Üniversitesi İktisadi ve İdari Bilimler Dergisi*, 34(2), 293-314,

Tezergil, S. A. (2016). VIKOR Yöntemi ile Türk Bankacılık Sektörünün Performans Analizi. *Marmara Üniversitesi İktisadi ve İdari Bilimler Dergisi,* 38(1), 357-373.

Topak, M., & Çanakçıoğlu, M. (2019). Banka Performansının Entropi ve Copras Yöntemi ile Değerlendirilmesi: Türk Bankacılık Sektörü Üzerine Bir Aaraştırma. *Mali Çözüm,* 29(3), 107-132.

Ural, M., Demireli, E., & Özçalık, S. G. (2018). Kamu Bankalarında Performans Analizi: Entropi Waspas Yöntemleri ile Bir Uygulama. *Pamukkale Üniversitesi Sosyal Bilimler Ensti tüsü Dergisi,* 2018(31), 130-141.

Ünal, E. A. (2019). Özel Sermayeli Ticari Bankaların Finansal Performanslarının SD ve WASPAS Yöntemleri İle Ölçülmesi. *Ekonomi, Politika & Finans Araştırmaları Dergis,* 4(3), 384-400.

Wang, T., Lee, H., & Chang, M. C. (2005). A Fuzzy TOPSIS Approach With Entropy Measure for Decision-Making Problem. *IEEE International Conference on Industrial Engineering and Engineering Management.* Singapore: IEEM.

Wang, T.-C., & Lee, H.-D. (2009). Developing a Fuzzy TOPSIS Approach Based on Subjective Weights and Objective Weights. *Expert Systems with Applications,* 36(5), 8980-8985.

Wu, J., Liang , L., & Zha, Y. (2011). Determination of Weights for Ultimate Cross Efficiency Using Shannon Entropy. *Expert Systems with Applications,* 38(5), 5162-5165.

Yalçıner, D., Karaatlı, M. (2018), Mevduat Bankası Seçimi Sürecinde TOPSIS ve ELECTRE Yöntemlerinin Kullanılması, S*üleyman Demirel Üniversitesi İktisadi ve İdari Bilimler Fakültesi Dergisi,* 23(2), 401-423.

Yıldırım, B., & Demirci, E. (2017). Banka Performansının TOPSIS-M Uygulaması İle Değerlendirilmesi. *Söke İşletme Fakültesi Priene Uluslararası Sosyal Bilimler Dergisi,* 1(1), 35-48.

Yılmaz, Ö., & Yakut, E. (2021). Entropi Temelli TOPSIS ve VIKOR Yöntemleri ile Bankacılık Sektöründe Finansal Performans Değerlendirmesi. *Atatürk Üniversitesi İktisadi ve İdari Bilimler Dergisi,* 35(4), 1297-1321.

Yüksel, S., Mukhtarov, S., Mammadov, E., & Özsarı, M. (2018). Determinants of Profitability in the Banking Sector: An Analysis of Post-Soviet Countries. *Economies,* 6(3), 1-15.

Zavadskas, E. K., Turskis, Z., & Antucheviciene, J. (2012). Optimization of Weighted Aggregated Sum Product Assesment. *Electronic And Electrical Engineering,* 6(122), 2-6.

Zolfani, S. H., Aghdaie, M. H., Derakhti, A., Zavadskas, E. K., & Varzandeh, M. M. (2013). Decision Making On Business İssues With Foresight Perspective; An Application Of New Hybrid MCDM Model İn Shopping Mall Locating. *Expert Systems with Applications,* 40(17), 7111-7121.

BIBLIOGRAPHY

Akgül Açıkmeşe, S. (2004). Uluslararası İlişkiler Teorileri Işığında Avrupa Bütünleşmesi. *Uluslararası İlişkiler Dergisi*, 1(1), 1-32.

Arı, T. (2008). *Uluslararası İlişkiler Teorileri*. MKM Yayıncılık: Bursa.

Arıkan, H. (2005). Entegrasyon Teorileri Işığında Avrupa Bütünleşmesi ve Genişlemesi. In, *Türkiye Avrupa Birliği İlişkileri,* (Ed. Arıkan, H.& Kar,. M.). Seçkin Yayıncılık: Ankara.

Arikan, H. (2012). A failure of Europeanization? The case of Hungary. *Revista de Ştiinţe Politice. Revue des Sciences Politiques*, 33(34), 154-164.

Avrupa Birliği ile İlişkiler Genel Müdürlüğü (2002), *Avrupa Birliği Kronolojisi 1946-2002*, DPT Yayınları: Ankara.

Börzel, T., & Risse, T. (2000). When Europe hits home: Europeanization and domestic change. *European integration online papers (EIoP)*, *4*(15).

Bozkurt, E. & Özcan, M. (2001). Subsidiarite İlkesi ve Avrupa Birliği Bütünleşme Sürecine Etkisi Üzerine Bir Değerlendirme. *Süleyman Demirel Üniversitesi İktisadi ve İdari Bilimler Fakültesi Dergisi*, 6(1).

Bozkurt, E., Özcan, M., Köktaş, A. (2008). *Avrupa Birliği Hukuku.* Asil Yayın: Ankara.

Bozkurt, Ö. (1993). Maastricht Antlaşması ve Avrupa Bütünleşmesi. *Amme İdaresi Dergisi*, *26*(1).

Bulmer, S., & Burch, M. (1998). Organizing for Europe: Whitehall, the British state and European union. *Public Administration*, *76*(4), 601-628.

Burgess, M. (2004). Federalism. In, *European Integration Theory,* A. Wienner & T. Diez (Eds.). Oxford University Press: Oxford.

Börzel, T. A. (1999). Towards convergence in Europe? Institutional adaptation to Europeanization in Germany and Spain. *JCMS: Journal of Common Market Studies*, *37*(4), 573-596.

Canatan, B. (2001). *Yerellik İlkesi*, Galeri Kültür Yayınları: Ankara.

Caporaso, J. A., Jupille, J. (1998). Sovereignty and Territoriality in the European Union: Transforming the UK Institutional Order. in, C. K Ansel.and G. Di Palma, (eds.), *Restructring Territoriality: Europe and the United States Compared*, Cambridge University Press: Cambridge.

Cini, M. (2007). Intergovernmentalism. In, *European Union Politics,* Cini, M. (ed.)*,* Oxford University Press: Oxford.

Cowles, M. G., Caporaso, J. A., & Risse, T. (Eds.). (2001). *Transforming Europe: Europeanization and domestic change*. Cornell University Press.

Dağ, A. E. (2004). *Uluslararası İlişkiler ve Diplomasi Sözlüğü*, Anka Yayınları: İstanbul.

Dedeoğlu, B. (1996). *Adım Adım Avrupa Birliği*, Çınar Yayınları: İstanbul.

Dedeoğlu, B. (2003). Avrupa Birliği Bütünleşme Süreci I: Tarihsel Birikimler. In, *Dünden Bugüne Avrupa Birliği*, (Ed. Beril Dedeoğlu), Boyut Kitapları: İstanbul.

Dinan, D. (2009). *Avrupa Tarihi*, Kitap Yayınevi: İstanbul.

Eraydın, A. (2008). Politikalardan Süreç Tasarımına: Yeni Bölgesel Politikalar ve Yönetişim Modelleri, *2. Bölgesel Kalkınma ve Yönetişim Sempozyumu Bildiri Kitabı*, Tepav Yayınları: Ankara.

Eryılmaz, B. (2011). *Kamu Yönetimi,* Okutman Yayıncılık: Ankara.

Fürst, D. (2011) Çok Katmanlı Yönetişim ve Bölgesel Yönetişim Üzerine. (Trns. M. A. Çukurçayır). In, *Kamu Yönetiminde Yeni Vizyonlar*, Bekir Parlak (Ed.). Alfa Aktüel Yayınları: Bursa, 2011

Güler, B., A. (2009). *Türkiye'nin Yönetimi – Yapı*. İmge Yayınları: Ankara.

Günuğur, H. (2007). *Avrupa Birliği*, Avrupa Ekonomik Danışma Merkezi Yayını: Ankara.

Haas, E. (1958). *The Uniting of Europe: Political, Social and Economic Forces 1950-1957*. Stanford University Press: Stanford.

Harmsen, R. (2000) Europeanization and Governence: A New Institutional Perspective. *Yearbook of European Studies*, Vol.14.

Harmsen, R., & Wilson, T. M. (2000). Introduction: approaches to Europeanization. In *Europeanization* (pp. 13-26). Brill.

Hix, S. (2005). *The Political System of the European Union*, Palgrave MacMillan: New York.

Hix, S., & Goetz, K. H. (2012). Introduction: European integration and national political systems. In *Europeanised Politics?* (pp. 1-26). Routledge.

Jachtenfuchs, M., & Kohler-Koch, B. (2003). Governance and institutional development. In, Wiener, A., Diez T. (eds.), *European Integration Theory*. Oxford University Press: Oxford.

Jensen, C. S. (2007). Neo-Functionalism. In, *European Union Politics.* Cini, M. (ed), Oxford University Press: Oxford.

Karluk, R. (2002). *Avrupa Birliği ve Türkiye*, Beta Yayınları: İstanbul.

Kovač, P. (2017). Introduction to European administrative space as a base for spreading standards and building capacities. *European administrative space: Spreading standards, building capacities*, 9-18.

Kösecik, M. (2010). Türk Yerel Yönetim Sistemi Açısından Avrupalılaşma ve Çok Düzlemli Yönetişim, In, Yönetişim, A. Çukurçayır, H. Tuğba Eroğlu ve H. E. Uğuz (Eds.), Çizgi Yayınevi: Konya.

Ladrech, R.. (1994). Europeanisation of Domestic Poitics and Institutions: The Case of France. *Journal of Common Market Studies*, 32(1).

Marks, G., & Hooghe, L. (2005). Contrasting visions of multi-level governance. *Multi-level governance*, Oxford University Press: Oxford.

Marks, G., Hooghe, L., "Contrasting Visions of Multi-level Governance", Multi-level Governance, Bache, I., M. Flinders (ed.), Oxford University Press, Oxford, 2005

Mathieu, J. (2006) *Avrupa Birliği*, Dost: Ankara.

McCormick, J. (2011). *Understanding the European Union.* Palgrave Macmillan: London.

Metin, Y. & Altan, Y. (2011). Lizbon Antlaşması Sonrasında Subsidiarite İlkesi. *Süleyman Demirel Üniversitesi İktisadi ve İdari Bilimler Fakültesi Dergisi*, 16(3).

Miles, L., & Redmond, J. (1996). Enlarging the European Union: The Erosion of Federalism. *Cooperation and Conflict*, 31(3).

Mjoset, L. (1997). Historical Meanings of Europeanisation. *ARENA Working Paper No:24*.

Moravcsik, A. (1991). Negotiating the Single European Act: national interests and conventional statecraft in the European Community. *International organization*, *45*(1), 19-56.

Moravcsik, A. (2001). Federalism in the European Union: Rhetoric and Reality. In*The Federal Vision: Legitimacy and Levels of Governance in the US and the EU*, Nicolaïdis,K,& Howse, R. (Eds.). Oxford University Press: Oxford.

Moravcsik, A. (2010). Europe, the second superpower. *Current History*, *109*(725), 91-98.

O'Neill, M., The Politics of European Integration: A Reader, Routledge, London,1996

Olsen, J. P. (2002). The many faces of Europeanization. *JCMS: Journal of Common Market Studies*, *40*(5), 921-952.

O'neill, M. (1996). *The politics of European integration: A reader*. Routledge.

Özel., M. (2000). Kamu Yönetiminde Yeni Bir Örgütlenme İlkesi: Yerellik. *Çağdaş Yerel Yönetimler Dergisi*, 9(3).

Piattoni, S. (2009). Multi-level governance: a historical and conceptual analysis. *European integration*, *31*(2), 163-180.

Piattoni, S. (2010). *The theory of multi-level governance: Conceptual, empirical, and normative challenges*. Oxford University Press.

Putnam, R. D. (1988). Diplomacy and domestic politics: the logic of two-level games. *International organization*, *42*(3), 427-460.

Rosamond, B. (2000). *Theories of European integration*. St. Martin's Press: New York.

Samur, H. (2008). Değişen ve popülerleşen bir kavram olarak Avrupalılaşma. *Çukurova Üniversitesi Sosyal Bilimler Enstitüsü Dergisi*, *17*(2), 379-386.

Sittermann, B. (2004). Europeanisation–A Step Forward in Understanding Europe?. Westfälische Wilhelms-Universität Münster. *Nachwuchsgruppe Europäische Zivilgesellschaft und Multi-Level Governance (NEZ).*

Stone, A. S., & Sandholtz, W. (1997). European integration and supranational governance. *Journal of European public policy*, *4*(3), 297-317.

Sutcliffe, J. B. (2000). The 1999 reform of the structural fund regulations: multi-level governance or renationalization?. *Journal of European Public Policy*, *7*(2), 290-309.

Sweeney, S. (2005). *Europe, the State and Globalisation*, Longman Pub Group: London.

Tecer, M. (2007). *Avrupa Birliği ve Türkiye: Sorular – Yanıtlar.* Bizim Büro Basımevi: Ankara.

Uygun, O. (2002). *Federal Devlet*, İtalik Yayınları: Ankara.

Waltz, K. (1979). *Theory of International Politics*, McGraw-Hill: New York.

Winn, N., & Harris, E. (2003). Introduction: 'Europeanisation': conceptual and empirical considerations. *Perspetives on European Politics and Society*, 14(1).

Yeşilada, B. A. & Wood, D. M. (2010). *The Emerging European Union*, Longman Pub Group: London.

KAYNAKÇA

Abramson, L. Y., Seligman, M. E. ve Teasdale, J. D., (1978), Learned helplessness in humans: critique and reformulation, *Journal of Abnormal Psychology*, 87(1), 49.

Akın, A., Abacı, R. ve Akın, Ü. (2010, Nisan). Kendini Sabotaj Ölçeği: Geçerlik ve Güvenirlik Çalışması.*16. Ulusal Psikoloji Kongresi*, 14-17 Nisan, Mersin.

Arkin, R. M., Baumgardner, A. H., (1985), Self-handicapping, In J. H. Harvey, G. Weary (Eds.), *Attribution Basic İssues and Applications*, New York: Academic Press, 169-202.

Aspinwall, L. G. ve Taylor, S. E., (1992), Individual differences, coping, and psychological adjustment: A longitudinal study of college adjustment and performance, *Journal of Personality and Social Psychology*, 63, 989-1003.

Bandura, A., (1977), Self-efficacy: toward a unifying theory of behavioral change, *Psychological Review*, 84(2), 191-215.

Bandura, A., (1986), The explanatory and predictive scope of self-efficacy theory, *Journal of social and clinical psychology*, 4(3), 359-373.

Bandura, A., (1991), Self-regulation of motivation through anticipatory and self-reactive mechanisms, In R. A. Dienstbier (Ed.), *Perspectives on motivation: Nebraska Symposium on Motivation*, Lincoln, NE: University of Nebraska Press, 38, 69–164.

Bandura, A., (1994), Self-Efficacy, In V. S. Ramachaudran (Ed.), *Encyclopedia of human behavior*, New York: Academic Press, 4, 71–81.

Bandura, A., (1997), Self-Efficacy: The Exercise of Control, New York: *W.H. Freeman and Company*.

Bandura, A., (1999), Social Cognitive Theory of Personality, In L. Pervin, & O. John (Eds.), *Handbook of Personality*, New York, USA: Guilfrod Publications, 2, pp. 154-196., http://www.uky.edu/~eushe2/Bandura/Bandura1999HP.pdf (10.05. 2019)

Bartel, P., (1987), Social and Heterosocial Self-Efficacy in Adolescent Populations of Child Molesters, Nonsex Offenders and Nonoffenders, *Yayınlanmamış Yüksek Lisans Tezi*, Simon Frase University.

Baumeister, R. F., (1997), Esteem threat, self-regulatory breakdown, and emotional distress as factors in self-defeating behavior, *Review of General Psychology*, 1(2), 145-174.

Baumeister, R. F., Hamilton, J. C. ve Tice, D. M., (1985), Public versus private expectancy of success: Confidence booster or performance pressure?, *Journal of personality and social psychology*, 48(6), 1447.

Baumgardner, A. H., Lake, E. A. ve Arkin, R. M., (1985), Claiming mood as a self-handicap: The influence of spoiled and unspoiled public identities, *Personality and Social Psychology Bulletin*, 11(4), 349-357.

Berglas, S. ve Jones, E. E., (1978), Drug choice as a selfhandicapping strategy in response to noncontingent success*, Journal of Personality and Social Psychology*, 36, 405-417.

Brown, C. M., Park, S. W., Folgar, S. F. (2012), Growth motivation as a moderator of behavioral self-handicapping in women, *Journal of Social Psychology*, 152(2), 136-146.

Carson, R., (1969), Interaction concepts of personality, Chicago: Aldine.

Carver, C. S. ve Scheier, M. F., (1998), On the self-regulation of behavior, New York: *Cambridge University Press.*

Carver, C. S., Scheier, M. F. ve Segerstrom, S. C., (2010), Optimism, *Clinical Psychology Review*, 30(7), 879-889.

Cavendish, S., (2004), Self-Efficacy and Use Of Self-Regulated Learning Strategies and Academic Self-handicapping Among Students With Learning Disabilities, *Yayınlanmamış doktora tezi*, Wayne State University.

Cohen, A. R., (1959), Some Implications of Self-Esteem for Social Influence, In C. I. Hovland,ve I. L. Jams (Eds.), *Personality and Persuasibility*, New Haven: Yale University Press, 102-120.

Coleman, K. P.ve Karraker, H. K., (1997), Self-efficacy and parenting quality: Findings and future applications*, Developmental Review*, 18, 47-85.

Çalışkan, H. ve Uzunkol, E., (2018), Ergenlerde İyimserlik-Kötümserlik Ölçeğinin geliştirilmesi: Geçerlilik ve güvenirlik çalışması*, The Journal of Happiness & Well-Being*, 6(2), 78-95.

Deppe, R. K. ve Harackiewicz, J. M., (1996), Self-handicapping and intrinsic motivation: Buffering intrinsic motivation from the threat of failure, *Journal of Personality and Social Psychology*, 70(4), 868- 876.

Dietrich, D., (1995), Gender differences in self-handicapping: Regardless of academic or social competence implications, *Social Behavior and Personality*, 23(4), 403-410.

Dweck, C. S., (1986), Motivational processes affecting learning, *American Psychologist*, 41(10), 1040-1048.

Elliot, A. J., (2005), A conceptual history of the achievement goal construct, *Handbook of competence and motivation*, 16(2005), 52-72.

Elliot, A. J. ve Church, M. A., (2003), A Motivational Analysis of Defensive Pessimism and Self Handicapping*, Journal of Personality*, 71, 369-396.

Elliot, A. J. ve Harackiewicz, J. M., (1996), Approach and avoidance achievement goals and intrinsic motivation: A mediational analysis, *Journal of personality and social psychology*, 70(3), 461.

Elton, D., Stanley, G. V. ve Burrows, G. D., (1978), Selfesteem and chronic pain, *Journal of Psychosomatic Research*, 22, 25-30.

Eronen, S., Nurmi, J. E., Salmela-Aro, K., (1998), Optimistic, Defensive- Pessimistic, Impulsive And Self-Handicapping Strategies In University Environments. *Learning and Instruction*, 8(2), 159-177.

Garcia, T., (1995), The role of motivational strategies in self-regulated learning, *New Directions for Teaching and Learning*, 63, 29–42.

Gillham J. ve Reivich, K., (2004), Cultivating optimism in childhood and adolescence, *Annals of the American Academy of Political and Social Science*, 591, 146-163.

Goleman, D., (2000), Leadership that gets results*, Harvard business review*, 78(2), 4-17.

Harris, P.ve Middleton, W., (1994), The illusion of control and optimism about health: On being less at risk but no more in control than others, *British Journal of Social Psychology*, 33(4), 369-386.

Higgins, R. L. ve Harris, R. N., (1984), Strategic "alcohol" use: Drinking to maintain a positive self image, *Yayınlanmamış Makale*, University of Kansas.

Hirt, E. R., Deppe, R. K., Gordon, L. J., (1991), Self-reported versus behavioral self-handicapping: Empirical evidence for a theoretical distinction, *Journal of Personality and Social Psychology,* 61(6), 981-991.

Hirt, E. R., McCrea, S. M., Boris, H. I., (2003), " I know you self-handicapped last exam": Gender differences in reactions to self-handicapping, *Journal of Personality and Social Psychology*, 84(1), 177.

Hirt, E. R., McCrea, S. M., Kimble, C. E., (2000), Public self-focus and sex differences in behavioral self-handicapping: Does increasing self-threat still make it "just a man's game"?, *Personality and Social Psychology Bulletin*, 26(9), 1131-1141.

Howard, W. L., (2011), Underrepresented college students and the reduction of stereotype threat: Threat overprotection through social support, unrealistic optimism and unintended self- handicapping of academic decision-making, (Doctoral dissertation), *Retrieved from Proquest Dissertations and Thesis Database*.

Jones, E. E., ve Berglas, S. (1978). Control of attributions about the self through self-handicapping strategies: The appeal of alcohol and the role of underachievement. *Personality and Social Psychology Bulletin*, 4(2), 200-206.

Jones, E. E. ve Rhodewalt, F., (1982), The self-handicapping scale, *Princeton*, NJ: Princeton University.

Kinnon, M. C. ve Murray, C. B., (2007), A profile of college self-handicapper, *UCR Undergraduate Research Journal*, 1, 13-17.

Kolditz, T. A. ve Arkin, R. M., (1982), An Impression Management Interpretation of the Self handicapping Strategy, *Journal of Personality and Social Psychology*, 43(3), 492-502.

Leary, M. R. ve Shepperd, J. A., (1986), Behavioral Self-Handicaps Versus SelfReported Self-Handicaps: A Conceptual Note, *Journal of Personality and Social Psychology*, 51, 1265-1268.

Lodewyk, K. R. ve Winne, P. H., (2005), Relations among the structure of learning tasks, achievement, and changes in self-efficacy in secondary students, *Journal of educational psychology*, 97(1), 3.

McCrea, S. M. ve Hirt, E. R., (2001), The role of ability judgments in self-handicapping, *Personality and Social Psychology Bulletin,* 27(10), 1378-1389.

Mccrea, S. M., Hirt, E. R. ve Milner, B. J., (2008), She works hard for the money: Valuing effort underlies gender differences in behavioral self-handicapping, *Journal of Experimental Social Psychology*, 44(2), 292-311.

McFarlin, D. B. ve Blascovich, J., (1981), Effects of Self-Esteem and Performance Feedback on Future Affective Preferences and Cognitive Expectations, *Journal of Personality and Social Psychology*, 40, 521-531.

McKenna, F. P., (1993), It won't happen to me: Unrealistic optimism or illusion of control?, *British Journal of Psychology*, 84(1), 39-50.

Middleton, M. J. ve Midgley, C., (1997), Avoiding the demonstration of lack of ability: An underexplored aspect of goal theory, *Journal of Educational Psychology*, 89(4), 710-718.

Midgley, C., Arunkumar, R. ve Urdan, T., (1996), If I don"t do Well Tomorrow, There"s a Reason: Predictors of Adolescents" Use of Self-Handicapping Strategies, *Journal of Educational Psychology*, 88, 423-434.

Midgley, C., Kaplan, A., Middleton, M., Maehr, M. L., Urdan, T., Anderman, L. H. ve Roeser, R., (1998), The development and validation of scales assessing students' achievement goal orientations, *Contemporary educational psychology*, 23(2), 113-131.

Milner, H. R., Hoy, A. W., (2003), A Case Study of An African American Teacher's Self-Efficacy, Stereotype Threat, and Persistence, *Teaching and Teacher Education*, 19, 263-276.

Norman, H. U., (2004), Effects of Self-Construals on University Students' Causal Attributions, Self-efficacy Beliefs, and Self-Handicapping Behavior, Oklahoma University, Yayınlanmamış Doktora Tezi.

Ommundsen, Y., (2001), Self-Handicapping Strategies in Physical Education Classes: The Influence of Implicit Theories of the Nature of Ability and Achievement Goal Orientations, *Psychology of Sport and Exercise*, 2(3), 139-156.

Pajares, F., (2002), *Overview of Social Cognitive Theory and Self-efficacy*, http://www.uky.edu/~eushe2/Pajares/eff.html , (03.07.2019).

Pajares, F., Schunk, D. H., (2005), Self-efficacy and self-concept beliefs: Jointly contributing to the quality of human life, In H. Marsh, R. Craven, & D. McInerney (Eds.), *International advances in self research*, Greenwich, CT: Information Age Publishing, 2, 95–121.

Pajares, F., Urdan, T., (2002), *Academic motivation of adolescents*, Greenwich, CT: Information Age.

Peterson, C., Barrett, L., (1987), Explanatory style and academic performance among university freshmen, *Journal of Personality and Psychology*, 53, 603-607.

Peterson, C., Seligman M. E. P., Vaillant G. E., (1988), Pessimistic explanatory style is a risk factor for physical illness: A thirty-five year longitudinal study, *Journal of Personality and Social Psychology*, 55, 23-27.

Prat-Sala, M. ve Redford, P., (2012), Writing essays: Does self-efficacy matter? The relationship between self-efficacy in reading and in writing and undergraduate students' performance in essay writing, *Educational Psychology*, 32(1), 9-20.

Reivich, K. ve Shatté A. J., (2002), *The Resilience Factor: 7 Keys to Finding Your Inner Strength and Overcoming Life's Hurdles*, New York: Broadway Books.

Rettew, D. ve Reivich K., (1995), *Sports and explanatory style. In Explanatory style*, Edited by G. M. Buchanan and M. E. P. Seligman, Hillsdale, NJ: Lawrence Erlbaum, 173-86.

Reuter, T. ve Schwarzer, R., (2009), Manage stress at work through preventive and proactive coping, *Handbook of principles of organizational behavior*, 499-515.

Rhodewalt, F., Davison, J., (1986), Self-Handicapping and Subsequent Performance: Role of Outcome Valence and Attributional Certainty, *Basic and Applied Social Psychology*, 7(4), 307-323.

Robins, C. J. ve Hayes A. M., (1995), The role of causal attributions in the prediction of depression, In Explanatory style, edited by G. M. Buchanan and M. E. P. Seligman, Hillsdale, NJ: Lawrence Erlbaum, 71-98.

Ryska, T. A., Yin, Z. N. ve Cooley, D., (1998), Effects of Trait and Situational SelfHandicapping on Competitive Anxiety Among Athletes, *Current Psychology*, 17(1), 48-56.

Scheier, M. F. ve Carver, C. S., (1992), Effects of optimism on psychological and physical well-being: Theoretical overview and empirical update, *Cognitive Therapy and Research*, 16(2), 201–228.

Scheier, M.F. ve Carver. S.C., (1993), On the power of positive thinking: the benefits of being optimistic, *Current Directions in Psychological Science*, 2, 26-30.

Schneider, S. L., (2001), In search of realistic optimism: Meaning, knowledge, and warm fuzziness, *American Psychologist*, 56(3), 250.

Schunk, D. H., (1989), Self-efficacy and achievement behaviors, *Educational psychology review*, 1(3), 173-208.

Seligman, M. E., Ernst, R. M., Gillham, J., Reivich, K., ve Linkins, M. (2009). Positive education: Positive psychology and classroom interventions. *Oxford review of education*, 35(3), 293-311.

Shepperd, J. A. ve Arkin, R. M., (1989a), Determinants of selfhandicapping: Task importance and the effects of pre-existing handicaps on self-generated handicaps, *Personality and Social Psychology Bulletin*, 15, 101-112.

Shepperd, J. A. ve Arkin, R. M., (1989b), Self-handicapping: The moderating roles of public self consciousness and task importance, *Personality and Social Psychology Bulletin*, 15(2), 252-265.

Smith, S. M., (2002), Using the social cognitive model to explain vocational interest in information technology vocational interest in information technology, *Information Technology, Learning, and Performance Journal*, 20(1), 1.

Smith, T. W., Snyder, C. R., ve Perkins, S. C. (1983). The self-serving function of hypochondriacal complaints: Physical symptoms as self-handicapping strategies. *Journal of Personality and Social Psychology*, 44(4), 787.

Snyder, C. R., (1990), Self-Handicapping Processes and Sequelae: On the Taking of a Psychological Dive, In R. L. Higgins, C. R. Snyder,ve S. Berglas (Eds.), *SelfHandicapping: The Paradox That isn't,* New York: Plenum Press, 107-150.

Snyder, C. R., Ford, C. E. ve Hunt, H. A., (1985), Excuse-making: A look at sex differences, *American Psychological Association*, Los Angeles, CA.

Snyder, C. R. ve Smith, T. W., (1982), Symptoms as Self-Handicapping Strategies: The Virtues of Old Wine in a New Bottle, In G. Weary,ve H. L. Mirels (Eds.), *Integrations of Clinical and Social Psychology,* New York: Oxford University Press, 104-127.

Stajkovic, A. D. ve Luthans, F., (1998), Social cognitive theory and self-efficacy: Goin beyond traditional motivational and behavioral approaches, *Organizational dynamics*, 26(4), 62-74.

Stipek, D. J., (2002), Motivation to learn: Integrating theory and practice. *Allyn & Bacon*.

Thomas, K. W. ve Velthouse, B. A., (1990), Cognitive elements of empowerment, *Academy of Management Review*, 15, 666–681.

Tice, D. M., (1991), Esteem protection or enhancement? Self-handicapping motives and attributions differ by trait self-esteem, *Journal of Personality and Social Psychology*, 60(5), 711.

Urdan, T., (2004), Predictors of Academic Self Handicapping and Achievement: Examining Achievement Goals, Classroom Goal Structures, and Culture, *Journal of Educational Psychology*, 96, 251–264.

Urdan, T. ve Midgley, C., (2001), Academic self-handicapping: What we know, what more there is to learn?, *Educational Psychology Review*, 13(2), 115-138.

Urdan, T., Midgley, C., ve Anderman, E. M. (1998). The role of classroom goal structure in students' use of self-handicapping strategies. *American Educational Research Journal*, 35(1), 101-122.

Weidner, G., (1980), Self-handicapping following learned helplessness and the Type A coronary-prone behavior pattern, *Journal of Psychosomatic Research*, 24, 319- 325.

Weimer, M. (2009). Effective teaching strategies: Six keys to classroom excellence. *Faculty Focus*.

Zimmerman, B. J., (1995), Self-efficacy and educational development, *Self-efficacy in changing societies*, 1, 202-231.

Zuckerman, M. ve Tsai, F. F., (2005), Costs of self-handicapping, *Journal of Personality,* 73(2), 411-442.

KAYNAKÇA

Ağçay, F. Güleryüz, İ. Kurt Yılmaz, B. ve Sürgevil Dalkılıç, O. (2022). COVID-19 Döneminde Yönetim Alanında Gerçekleştirilen Araştırmalar ve Geleceğe Yönelik Öngörüler. *Ankara Üniversitesi SBF Dergisi*, 77(4), 801-827. DOI: 10.33630/ausbf.1116218

Akar, F. (2021). Kriz Yönetiminde Proaktif ve Reaktif Yaklaşım COVID-19 Krizi Üzerine Bir Değerlendirme. *Selçuk Üniversitesi Sosyal Bilimler Enstitüsü Dergisi*, 45, 244-259. DOI: 10.52642/susbed.899311

Akgün, O. ve Yalman, F. (2022). Türkiye'de COVID-19 Salgınının İlk Döneminde Uygulanan Hükümet Politikalarının Kriz Yönetimi Bakış Açısıyla İrdelenmesi. *Elektronik Sosyal Bilimler Dergisi*, 21(83), 1408-1421. https://dergipark.org.tr/tr/pub/esosder/issue/70461/880564 adresinden temin edildi.

Akkuş, A. (2020). Covid-19 Pandemi Sürecinde Kriz Yönetimi ve Stratejik Pazarlama. E. Şen, D. Hıdıroğlu, O. Yılmaz (Editörler), *COVID-19 Pandemisinde Yönetim ve Ekonomi* içinde (s. 103-130). Ankara: Gazi.

Alpago, H. ve Oduncu Alpago, D. (2020). Pandemik Salgınlar Yoksulluk ve Sosyoekonomik Denge. E. Şen, D. Hıdıroğlu, O. Yılmaz (Editörler), *COVID-19 Pandemisinde Yönetim ve Ekonomi* içinde (s. 1-41). Ankara: Gazi.

Ansell, C. Boin, A. (2019). Taming Deep Uncertainty: The Potential of Pragmatist Principles for Understanding and Improving Strategic Crisis Management. *Administration & Society*, 51(7), 1079–1112. https://doi.org/10.1177/0095399717747655 adresinden temin edildi.

Atabek, E. M. (1977). *Ortaçağ Tababeti*. İstanbul: İstanbul Üniversitesi Cerrah Paşa Tıp Fakültesi.

Baubion, C. (2013). *Risk Management: Strategic Crisis Management*. OECD: Rapor. https://www.oecd-ilibrary.org adresinden temin edildi.

Bayar, M. (2020). COVID-19'un İşletmelere Etkileri. E. Şen, D. Hıdıroğlu, O. Yılmaz (Editörler), *COVID-19 Pandemisinde Yönetim ve Ekonomi* içinde (s. 85-101). Ankara: Gazi.

Bowers, M. R. Hall, J. R. ve Srinivasan, M. M. (2017). Organizational Culture and Leadership Style: The Missing Combination for Selecting the Right Leader for Effective Crisis Management. *Business Horizons*, 60(4), 551-563. DOI: 10.1016/j.bushor.2017.04.001

Coombs, W. T. (2015). *Ongoing Crisis Communication*. Kaliforniya: Sage.

Coombs, W. T. Laufer, D. (2018). Global Crisis Management Current Research and Future Directions. Journal of International Management, 24(3), 199-203. https://doi.org/10.1016/j.intman.2017.12.003 adresinden temin edildi.

Dayton, B. W. Boin, A. Mitroff, I. I. Alpaslan, M. C. Green, S. E. Kouzmin, A. ve Jarman, A. M. G. (2004). Managing Crises in the Twenty-First Century. *International Studies Review*, 6(1), 165–194. http://www.jstor.org/stable/3186560 adresinden temin edildi.

Dinçer, Ö. (2013). *Stratejik Yönetim ve İşletme Politikası*. İstanbul: Alfa.

Efficiency Unit. (2009). Crisis Management An International Overview. Efficiency Office: Rapor https://www.effo.gov.hk/en/reference/archive/crisis_management.pdf adresinden temin edildi.

Foss, N. J. (2020), The Impact of the COVID-19 Pandemic on Firms Organizational Designs. *Journal of Management Studies*, 58(1), 270-274. https://doi.org/10.1111/joms.12643 adresinden temin edildi.

Genç, F. N. (2021). *Kriz Yönetimi COVID-19 Pandemisi*. Ankara: Nobel.

Genç, Ö. (2011). Kara Ölüm 1348 Veba Salgını ve Ortaçağ Avrupası'na Etkileri. *The International Journal of the History School - Tarih Okulu*. X, 123-150.

Grint, K. (2020), Leadership, Management and Command in the Time of the Coronavirus. *Leadership*, 16(3), 314–319. https://doi.org/10.1177/1742715020922445 adresinden temin edildi.

Gundel, S. (2005). Towards a New Typology of Crises. *Journal of Contingencies and Crisis Management*, 13, 106-115. https://doi.org/10.1111/j.1468-5973.2005.00465.x adresinden temin edildi.

Hıdıroğlu, D. (2020). Covid-19'un Uluslararası İşletme Stratejilerine Etkileri. E. Şen, D. Hıdıroğlu, O. Yılmaz (Editörler), *COVID-19 Pandemisinde Yönetim ve Ekonomi* içinde (s. 67-83). Ankara: Gazi.

Koca, A. ve Tutal, O. (2021). COVID-19 Salgını Sürecinde Değişen Dinamikler Üzerinden Yeni Kamusal Alan Olasılıkları. *The Turkish Online Journal of Design Art and Communication*, 11(2), 360-377. https://dergipark.org.tr/tr/pub/tojdac/issue/60863/871644 adresinden temin edildi.

Koçel, T. (2018). *İşletme Yöneticiliği*. İstanbul: Beta.

Köroğlu, D. ve Semercioöz, F. (2022). COVID-19 Pandemi Sürecinde Yönetim Fonksiyonlarının ve Örgüt Yapılarının Değişimi. *Pamukkale Sosyal Bilimler Enstitüsü Dergisi*, 52, 29-146. https://dergipark.org.tr/tr/pub/pausbed/issue/72307/1089662 adresinden temin edildi.

Köse, Z. (2020). COVID-19'un Küresel Ekonomiye Etkileri. E. Şen, D. Hıdıroğlu, O. Yılmaz (Editörler), *COVID-19 Pandemisinde Yönetim ve Ekonomi* içinde (s. 43-66). Ankara: Gazi.

Morin, E. (2021). *Yolumuzu Değiştirelim Koronavirüsün Öğrettikleri*. (çev. M. Erşen). İstanbul: İş Bankası.

Naeem, M. (2021), The Role of Social Media to Generate Social Proof as Engaged Society for Stockpiling Behaviour of Customers During Covid-19 Pandemic. *Qualitative Market Research*, 24(3), 281-301. https://doi.org/10.1108/QMR-04-2020-0050 adresinden temin edildi.

OECD. (2011). *Future Global Shocks Improving Risk Governence*. OECD: Rapor. https://www.oecd.org/governance/48256382.pdf adresinden temin edildi.

OECD. (2020). *Cities Policy Responses*. OECD: Rapor. https://www.oecd-ilibrary.org adresinden temin edildi.

Paton, D. Flin, R. (1999). Disaster Stress an Emergency Management Perspective. *Disaster Prevention and Management An International Journal*, 8(4), 261–267. https://doi.org/10.1108/09653569910283897 adresinden temin edildi.

Pearson, C. M. ve Mitroff, I. I. (1993). From Crisis Prone to Crisis Prepared a Framework for Crisis Management. *The Executive*, 7(1), 48-59. http://www.jstor.org/stable/4165107 adresinden temin edildi.

Pekkan, N. Ü. ve Çalışkan, A. (2022). Research on the Predictability of Crisis Management Activities in Organizational Loyalty. *Business & Management Studies: An International Journal*, 10(2), 703–715. https://Doi.Org/10.15295/Bmij.V10i2.2061 adresinden temin edildi.

Sherman, I. W. (2017). *Dünyamızı Değiştiren On İki Hastalık*. (çev. E. Tümbay, M. Anğ Küçüker). İstanbul: İş Bankası.

Şimşek, S. (2019). 12-13 Aralık 2000 Tarihlerinde Meydana Gelen Çevik Kuvvet Olaylarının Örgütsel Kriz Yönetimi Açısından Değerlendirilmesi. *İzmir Kâtip Çelebi Üniversitesi İktisadi ve İdari Bilimler Fakültesi Dergisi*, 2(1), 45-59. https://dergipark.org.tr/tr/pub/ikacuiibfd/issue/44843/510320 adresinden temin edildi.

T.C. Cumhurbaşkanlığı. (2022). *Yıllık Ekonomik Rapor*. https://www.sbb.gov.tr/wp-content/uploads/2022/10/Yillik-Ekonomik-Rapor-2022.pdf adresinden temin edildi.

Varışlı, N. (2020). COVID-19'un Organizasyon Yapılarına Etkileri. E. Şen, D. Hıdıroğlu, O. Yılmaz (Editörler), *COVID-19 Pandemisinde Yönetim ve Ekonomi* içinde (s. 131-148). Ankara: Gazi.

't Hart, P. (2013). After Fukushima: Reflections on Risk and Institutional Learning in an Era of Mega-Crises. *Public Admin*, 91, 101-113. https://Doi.Org/10.1111/Padm.12021 adresinden temin edildi.

URL-1: https://www.worldometers.info/coronavirus/ (Erişim Tarihi: 01.03.2023)

URL-2: https://www.afad.gov.tr/aciklamali-afet-yonetimi-terimleri-sozlugu (Erişim Tarihi: 01.02.2023)

URL-3: https://hbr.org/2003/04/preparing-for-evil (Erişim Tarihi: 01.02.2023)

URL-4:https://hbr.org/2020/04/4-behaviors-that-help-leaders-manage-a-crisis (Erişim Tarihi: 01.02.2023)

KAYNAKÇA

Banga, J., (2019), The Green Bond Market: A Potential Source Of Climate Finance For Developing Countries, Journal Of Sustainable Finance & Investment, 9 (1), p. 17-32.

Canikli, S., (2022), Sürdürülebilir Finans Mekanizmaları, Araçları ve Sürdürülebilir Kalkınma İlişkisi, Akdeniz İİBF Dergisi, 22 (1), s. 26-39.

Daly, H. ve Farley, J., (2011), Ecological Economics: Principles and Applications, Island Press, Washington DC.

EU, Regulation (EU) 2020/852 of the European Parliament and of the Council of 18 June 2020 on The Establishment Of A Framework To Facilitate Sustainable İnvestment, And Amending Regulation (EU) 2019/2088, Official Journal Of The European Union, L198, Vol. 63, 2020.

Gilchrist, D., Yu, J. ve Zhong, R., (2021), The Limits of Green Finance: A Survey of Literature in the Context of Green Bonds and Green Loans, Sustainability, 13 (2), 478.

Gündoğan, A. C. ve Bitlis, M., (2018), Dönüşen Dünyada Fırsatları Yakalamak: Sürdürülebilir Finans Görünümü 2018, Escarus, İstanbul, Türkiye. https://www.escarus.com/i/content/302_2_S%C3%BCrd%C3%BCr%C3%BClebilir%20Finans%20G%C3%B6r%C3%BCn%C3%BCm%C3%BC%202018.pdf, (E.T.:01.01.2023).

Huang, X., Guo, y., Lin, y., Liu, L. ve Yan, K., (2022), Green Loans and Green Innovations: Evidence from China's Equator Principles Banks, Sustainability, 14 (20), 13674.

Klagge, B. ve Zademach, H. M., (2017), International Capital Flows, Stock Markets, And Uneven Development: The Case Of Sub-Saharan Africa And The Sustainable Stock Exchanges Initiative (SSEI), *Zeitschrift für Wirtschaftsgeographie*, 62 (2), https://www.degruyter.com/document/doi/10.1515/zfw-2017-0038/html, (E. T.: 05.01.2023)

Nicholls, A., (2021), Sustainable Finance: A Primer and Recent Developments, https://www.adb.org/sites/default/files/institutional-document/691951/ado2021bp-sustainable-finance.pdf, (E.T.:01.01.2023).

Park, S. K., (2018), Social Bonds for Sustainable Development: A Human Rights Perspective on Impact Investing, Business and Human Rights Journal, 3 (2), p. 233-255.

Schoenmaker, D. (2017). Investing for the common good: A sustainable finance framework, Bruegel Essay And Lecture Series, Brussels, Belgium.

Segot, T. L., (2019), Sustainable finance: A critical realist perspective, Research in International Business and Finance, 47, p. 1-9.

Turguttopbaş, N., (2020), Sürdürülebilirlik, Yeşil Finans ve İlk Türk Yeşil Tahvil İhracı, Finansal Araştırmalar ve Çalışmalar Dergisi, 12 (22), s. 267-283.

World Bank, (2015), Green Bond Impact Report, Technical Report, Washington, DC: World Bank Treasury Department, Accessed 1 July 2016, http://treasury.worldbank.org/cmd/pdf/WorldBankGreenBondImpactReport.pdf, (E. T. 01.01.2023).

World Bank, (2020), Climate Finance Joint Report on Multilateral Development Banks, 2019.

URL-1:https://bccm.coop/about-co-ops-mutuals/what-are-co-ops-and-mutuals/co-ops-around-the-world/, (E.T.:01.01.2023).

URL-2:https://www.unpri.org/about-us/what-are-the-principles-for-responsible-investment, (E.T.:01.01.2023).

URL-3:https://www.globalreporting.org/, (E.T.:01.01.2023).

URL-4:https://www.sasb.org/, (E.T.:01.01.2023).

URL-5:https://finance.ec.europa.eu/capital-markets-union-and-financial-markets/company-reporting-and-auditing/company-reporting/corporate-sustainability-reporting_en, (E.T.:01.01.2023).

URL-6:https://www.philanthropy-impact.org/, (E.T.:01.01.2023).

URL-7:https://finance.ec.europa.eu/sustainable-finance/overview-sustainable-finance_en, (E.T.:01.01.2023).

URL-8:https://sdgs.un.org/goals, (E.T.:01.01.2023).

URL-9:https://www.rbcwealthmanagement.com/en-eu/insights/the-growth-of-impact-investing-building-wealth-with-positive-outcomes, (E.T.:01.01.2023).

URL-10:https://www.credit-suisse.com/media/assets/microsite/docs/responsibleinvesting/the-double-delta-of-impact-investing.pdf, (E.T.:01.01.2023).

URL-11:https://hbr.org/2019/01/the-state-of-socially-responsible-investing, (E.T.:01.01.2023).

URL-12:https://pwc.blogs.com/sustainability/2018/01/sdg-prioritisation-is-business-on-the-right-track.html, (E.T.:01.01.2023).

URL-13:https://www.sustainablegoals.org.uk/filling-the-finance-gap/, (E.T.:05.01.2023).

URL-14:https://turkiye.un.org/tr/sdgs, (E.T.:05.01.2023).

URL-15:https://yesilbuyume.org/avrupa-yesil-mutabakati-ve-surdurulebilir-finans/, (E.T.:05.01.2023).

URL-16:https://carbontracker.org/can-you-see-stranded-assets-through-the-smog/, (E.T.:05.01.2023).

URL-17:https://www.icmagroup.org/assets/documents/Regulatory/Green-Bonds/June-2019/Mapping-SDGs-to-Green-Social-and-Sustainability-Bonds06-2019-100619.pdf, (E.T.:05.01.2023).

URL-18: https://www.oecd.org/environment/cc/Green%20bonds%20PP%20%5Bf3%5D%20%5Blr%5D.pdf, (E.T.:05.01.2023).

URL-19:https://connect.sustainalytics.com/scs-ebook-how-sustainable-finance-shaping-banking, (E.T.:05.01.2023).

URL-20:https://thegiin.org/impact-investing/need-to-know/#what-is-impact-investing, (E.T.:05.01.2023).

URL-21:https://gsgii.org/reports/transition-of-impact-economies-a-global-overview/, (E.T.:05.01.2023).

URL-22:https://www.icmagroup.org/assets/documents/Sustainable-finance/2022-updates/Social-Bond-Principles_June-2022v3-020822.pdf, (E.T.:05.01.2023).

URL-23:https://www.icmagroup.org/assets/documents/Sustainable-finance/2022-updates/Green-Bond-Principles_June-2022-280622.pdf, (E.T.:05.01.2023).

KAYNAKÇA

Accenture, (2015). *Accenture Dijitalleşme Endeksi Türkiye Sonuçları: Türkiye'nin En Dijital Şirketleri(Çevrimiçi)* http://www.tbv.org.tr/core/uploads/page/document/1100_18031611540.pdf. 19/03/2019, (E.T.: 06.01.2023).

Akın, F. (2020), Dijital Dönüşümün Bankacılık Sektörü Üzerindeki Etkileri, *Balkan ve Yakın Doğu Sosyal Bilimler Dergisi,* 06(02), 15-27.

Alternatif Bank (2023). Alternatif Bank Kurumsal Sunum. https://www.alternatifbank.com.tr/uploads/20210916154934752.pdf, (E.T.: 26.01.2023).

Bakırtaş T. ve Ustaömer, K. (2019). Türkiye'nin Bankacılık Sektöründe Dijitalleşme Olgusu. *JEBM, Ekonomi, İşletme ve Yönetim Dergisi,* Cilt:3, Sayı:1, 1-24.

Bayraklı, M. (2022). Dijital Bankacılık Hizmetlerinin Bankaların Finansal Performansına Etkileri. Yüksek Lisans Tezi, Karabük: Karabük Üniversitesi.

Borowsky, M. (1994). A New Base for Bank Marketing. *US Banker Journal*, (3), 54-60.

BTHaber (2021). Papara Finansal Özgürlüğün Önündeki Tüm Engelleri Kaldırıyor. https://www.bthaber.com/papara-finansal-ozgurlugun-onundeki-tum-engelleri-kaldiriyor/, (E.T.: 26.01.2023).

Chandran, R. (2014). Pros and Cons of Mobile Banking. *International Journal of Scientific and Research Publications*, Vol.4, Issue.10, 1-5.

Corneille, E. (2020). "China's WeBank Announces Accessible Features On İts App For The Visually İmpaired" https://ibsintelligence.com/ibsi-news/chinas-webankannounces-accessible-features-on-its-app-for-the-visually-impaired/, (E.T.: 26.01.2023).

CPSS (2011). Payment, Clearing and Settlement Systems in Russia. Red Book.

Çivi, H. (1985). Türkiye'de Bankacılık Teori, Uygulama ve Sonuçları. Ankara: Fon Matbaası.

Demirel, A.C. (2017), Dijital Bankacılık ve Türkiye'deki Mevcut Durumunun Analizi. Yüksek Lisans Tezi. Ankara: Başkent Üniversitesi.

Demirel, H. (2001). Internet Sokağa Çıkıyor, *Dijital Teknoloji ve Yönetim*, (4): 27.

Ejike, S. (2018). Effect of Bank Innovations on Financial Performance of Commercial Banks in Nigeria. *European Journal of Accounting, Finance and Investment,* Vol.4 No.7, 1-20.

Erben Yavuz, A. ve Babuşçu, Ş. (2018). Türk Bankacılık Sektöründe Penetrasyon; İnternet Bankacılığı ve Mobil Bankacılık Ürünlerindeki Penetrasyonun Analizi. *Ticari Bilimler Fakültesi Dergisi*, 24-57.

Garanti(2019).GarantiBankası2017EntegreFaaliyetRaporu,https://www.garantibbvainvestorrelations.com/tr/images/pdf/gbfr17_tr_kap.pdf (E.T.: 31.12.2022).

Gehrke, N. (2019). "WeBank, Chinese Neobank Unicorn" https://medium.com/tokyofintech/webank-chinese-neobank-unicorn-6d2ac5c7a4b4, (E.T.: 26.01.2023).

Hu, X., Li, W. ve Hu, Q. (2008). Are Mobile Payment and Banking The Killer Apps For Mobile Commerce? *Proceedings of the 41st Annual Hawaii International Conference on System Sciences: IEEE*, 84-84.

Kahveci, E. and Wolfs, B. (2018). Digital Banking Impact on Turkish Deposit Banks Performance. *Banks and Banks Systems*, 13(3), 48- 57.

Khanboubi, F. and Boulmakoul, A. (2019). Dijital Transformation Metamodel in Banking, Conference: INTIS 8th edition of International Conference on Innovation and New Trends in Information Technology.

Kılıç, E.B. (2020), Dünyada Bankacılık Tarihi ve Krizleri: Türkiye'deki Bankacılık Sektörü, *International Journal Of Financial Economics And Banking Practices*, 1(1), 1-31.

Klomsiri, P. (2011). Technology Acceptance of IT Innovative Services: Adoption of E-banking by Customers. *Executive Journal*, 43-54.

Korkmaz, S. ve Gövdeli, Y. E. (2005). Türk Bankacılığında Alternatif Dağıtım Kanalları ve Ürünleri İle Bunların Gelişiminde ve Pazarlanmasında Eğitimin Önemi. *Endüstriyel Sanatlar Eğitim Fakültesi Dergisi*, 15(4), 1-12.

Kurnia, S., Peng, F. and Liu,Y.R. (2010). Understanding the Adoption of Electronic Banking in China. *Proceedings of the 43rd Hawaii International Conference on System Sciences,* 1-10.

Özçelik M. ve Akçay, V.H. (2019). Bankacılık Sektöründe Dijitalleşmenin Kariyer Platosu İle İlişkisi, *Türk & İslam Dünyası Sosyal Araştırmalar Dergisi*, Yıl: 6, Sayı: 22*,* 150-163.

Özmen, S. (2022). Türk Bankacılık Sisteminde Yerli Yabancı Banka Ayrımı ile Karlılığı Etkileyen Faktörlerin Panel Veri Modeliyle Analiz Edilmesi. *Doktora Tezi*. İstanbul: İstanbul Gelişim Üniversitesi**.**

Pala, E. ve Kartal, B. (2010). Banka Müşterilerinin İnternet Bankacılığı ile İlgili Tutumlarına Yönelik Bir Pilot Araştırma. *Yönetim ve Ekonomi*, 17(2), 43-61.

Sardana, V. and Singhania, S. (2018). Digital Technology in the Realm of Banking: A Review of Literature. *International Journal of Research in Finance and Management, 1(2), 28-32.*

Schallmo D. and Wıllıams C. (2018). Digital Transformation Now! Guiding the Successful Digitalization of Your Business Model. Springer Briefs in Business.

Sebastian, N. (2020). "The Story of Chime, The Leading Digital Banking Company in The US" https://timesnext.com/chime-startup/, (E.T.: 30.12.2022).

Sonhaberler (2021). Papara Kimin? Papara'nın Sahibi Kimdir? https://www.sonhaberler.com/papara-kimin-paparanin-sahibi-kimdir-haber-817947, (E.T.: 26.01.2023).

Strategyand Pwc (2023). "Dünyada ve Türkiye'de Dijital Bankacılık" https://www.strategyand.pwc.com/tr/tr/medya/dunyada-ve-turkiye-de-dijital-bankacilik.html, (E.T.: 06.01.2023).

TBB (2022). "Dijital, İnternet, Mobil Bankacılık İstatistikleri" https://www.tbb.org.tr/Content/Upload/istatistikiraporlar/ekler/3932/Dijital-Internet-Mobil_Bankacilik_Istatistikleri-Eylul_2022.pdf, (E.T.: 15.01.2023).

Tekin, S. (2019). Bankacılıkta Dijital Gelişmeler ve Müşterilerin Dijitalleşmeye Uyumu ve Analizi, Yüksek Lisans Tezi. Konya: Necmettin Erbakan Üniversitesi.

Tolon, M. (2004). Ticari Bankalarda Pazarlama Stratejilerinin Uygulanması ve Türkiye'deki Ticari Bankalar Üzerine Bir Alan Çalışması. *Verimlilik Dergisi*, (4).

Uçar M. vd. (2021). Dijital Bankacılık: Dünü, Bugünü ve Geleceği, M.H. Çolakoğulu (Editör), E. Kabalcı (Editör), S. Derici (Editör), *750. Yıl Hünkâr Hacı Bektaş Veli Anma ve Armağan Kitabı*, (s. 26-39).

Ulusoy, A. ve Demirel, S. (2021). Bankacılık Sektöründe Dijital Dönüşümün İstihdam Üzerine Etkisi, *HAK-İŞ Uluslararası Emek ve Toplum Dergisi*, 10(27), 256-267.

URL-1: https://www.tbb.org.tr/Content/Upload/tos/Dijital%20Yolculuk.pdf, (E.T.: 31.12.2022**).**

URL-2: https://www.veriff.com/blog/what-is-a-digital-bank, (E.T.: 26.01.2023).

URL-3: https://www.qnbfinansbank.enpara.com/enparacom-nedir (E.T.: 29.12.2022).

URL-4: http://www.cepteteb.com.tr, (E.T.: 29.12.2022).

URL-5: https://www.tbb.org.tr/Content/Upload/istatistikiraporlar/ekler/3932/Dijital-Internet-Mobil_Bankacilik_Istatistikleri-Eylul_2022.pdf (E.T.: 28.12.2022).

URL-6: https://bkm.com.tr/pos-atm-okc-yazilim-sayilari/ (E.T.: 31.12.2022).

URL-7: https://www.tbb.org.tr/tr/banka-ve-sektor-bilgileri/istatistiki-raporlar/Banka,_Calisan_ve_Sube_Bilgileri_/6129 (E.T.: 28.12.2022).

Zeybek, H. (2018). Dijital Bankacılık, *Mali Çözüm*, 28(150), 79–107.

KAYNAKÇA

Abukhousa, E., Mohamed, N. ve Al-Jaroodi, J. (2012). E-health Cloud: Opportunities and Challenges. *In Future Internet*, 4(3), 621-645.

Aceto, G., Persico, V. ve Pescapé, A. (2020). Industry 4.0 and Health: Internet of Things, Big Data, and Cloud Computing for Healthcare 4.0. *J. Indust. Inf. Integrat*. 18, 100129.

Ahmad, M., Amin, M.B., Hussain, S., Kang, B.H., Cheong, T. Ve Lee, S. (2016). Health Fog: a Novel Framework for Health and Wellness Applications. *The Journal of Supercomputing*, 72(10), 3677-3695.

Alexandru, A., Coardos, D. ve Tudora, E. (2019). IoT-Based Healthcare Remote Monitoring Platform for Elderly With Fog and Cloud Computing. In: Proceedings – 2019 22nd International Conference on Control Systems and Computer Science, CSCS 2019, (s. 154–161).

Al-Jaroodi, J. ve Mohamed, N. (2019). Blockchain in Industries: A Survey. *IEEE Access*, 7, 36500-36515.

Al-Jaroodi, J., Mohamed, N. ve Abukhousa, E. (2020). Health 4.0: on the Way to Realizing the Healthcare of the Future. *Ieee Access*, 8, 211189-211210.

Aymerich, F.M., Fenu, G. ve Surcis, S. (2008). An Approach to a Cloud Computing Network. In 2008 First International Conference on the Applications of Digital Information and Web Technologies (ICADIWT) (pp. 113-118).

Bauernhansl, T., Ten Hompel, M. ve Vogel-Heuser, B. (2014). *Industrie 4.0 in Produktion, Automatisierung und Logistik: Anwendung, Technologie, Migration*. Wiesbaden: Springer Vieweg.

Bause, M., Esfahani, B.K., Forbes, H. ve Schaefer, D. (2019). Design for Health 4.0: Exploration of a New Area. In Proceedings of the Design Society: International Conference on Engineering Design (s. 887-896). Cambridge University Press.

Bian, J., Topaloglu, U., Yu, F. ve Yu, F. (2012). *Towards Large-Scale Twitter Mining for Drugrelated Adverse Events*. Maui, Hawaii: SHB.

Boulet, L.P., Vervloet, D., Magar, Y. ve Foster, J.M. (2012). Adherence: The Goal To Control Asthma. *Clin Chest Med*, 33(3), 405-417.

Brewster, A.L., Yuan, C.T., Tan, A.X., Tangoren, C.G. ve Curry, L.A. (2019). Collaboration in Health Care and Social Service Networks for Older Adults. *Medical Care*, 57(5), 327-333.

Buxmann, P., Hess, T. ve Ruggaber, R. (2009). Internet of Services. *Business & Information Systems Engineering*, 5, 341-342.

Caggianese, G., Cuomo, S., Esposito, M., Franceschini, M., Gallo, L., Infarinato, F., Minutolo, A., Piccialli, F. ve Romano, P. (2018). Serious Games and In-Cloud Data Analytics for The Virtualization and Personalization of Rehabilitation Treatments. *IEEE Transactions on Industrial Informatics*, 15(1), 517-526.

Cardoso, J., Voigt, K. ve Winkler, M. (2008). Service Engineering for the Internet of Services. In International Conference on Enterprise Information Systems (pp. 15-27), Berlin, Heidelberg: 2008.

Chung, K. ve Park, R.C. (2019). Chatbot-Based Healthcare Service with a Knowledge Base for Cloud Computing. *Cluster Comput*. 22(S1), 1925-1937.

Çoban, S., Gökalp, M.O., Gökalp, E., Eren, P.E. ve Koçyiğit, A. (2018). Predictive Maintenance in Healthcare Services with Big Data Technologies. In 2018 IEEE 11th Conference on Service-Oriented Computing and Applications (SOCA) (s. 93-98). IEEE.

De Mattos, W.D. ve Gondim, P.R.L. (2016). M-health Solutions Using 5G Networks and M2M Communications. *IT Prof.*, 18(3), 24-29.

DeNardis, L. (2020). *The Internet in Everything: Freedom and Security in a World with No Off Switch*, Londra: Yale University Press.

Douglas, T.J. ve Ryman, J.A. (2003). Understanding Competitive Advantage in The General Hospital Industry: Evaluating Strategic Competencies. *Strategic Management Journal*, 24(4), 333-347.

Ebnehoseini, Z. (2017). Health Information Search Engine the New Tools of Health Literacy. *Medical Technologies Journal*, 1(4), 107.

Frost, S. ve Sullivan, S. (2022). Drowning in Big Data? Reducing Information Technology Complexities and Costs for Healthcare Organizations. http://www.emc.com/collateral/analyst-reports/frost-sullivan-reducing-information-technologycomplexities-ar.pdf.2. (E. T.: 10.12.2022).

Giusto, D., Iera, A., Morabito, G. ve Atzori, L. (2010). *The Internet of Things: 20th Tyrrhenian Workshop on Digital Communications*. Springer Science & Business Media.

Gorecky, D., Schmitt, M. ve Loskyll, M. (2014). Industrie 4.0 in Produktion, Automatisierung und Logistik: Anwendung, Technologie, Migration. Wiesbaden: Springer Vieweg.

Heiner, L., Fettke, P., Kemper, H.G., Feld, T., ve Hoffmann, M. (2014). Industry 4.0. *Bus Inf Syst Eng*, 239-242.

Hermann, M., Pentek, T. ve Otto, B. (2015). Design Principles for Industrie 4.0 Scenarios: a Literature Review. *Technische Universität Dortmund*, 45.

Höller, J., Tsiatsis, V., Mulligan, C., Karnouskos, S., Avesand, S.ve Boyle, D. (2014). *From Machine-to-Machine to the Internet of Things: Introduction to a New Age of Intelligence*. Amsterdam: Elsevier.

Islam, S.R., Kwak, D., Kabir, M.H., Hossain, M. ve Kwak, K.S. (2015). The Internet of Things for Health Care: a Comprehensive Survey. *IEEE Access*, 3, 678-708.

Javaid, M., Haleem, A., Singh, R.P., Khan, S. ve Suman, R. (2021). Blockchain Technology Applications for Industry 4.0: A Literature-Based Review. *Blockchain: Research and Applications*, 100027, 1-28.

Jeelani, S., Jagat Reddy, R.C., Maheswaran, T., Asokan, G.S., Dany, A. ve Anand, B. (2014). Theragnostics: a Treasured Tailor for Tomorrow. *J Pharm Bioallied Sci*, 6(1), 6-8.

Kagermann, H., Lukas, W. ve Wahlster, W. (2011). Industrie 4.0: Mit dem Internet der Dinge auf dem Weg zur 4. Industriellen Revolution. *VDI Nachrichten*, 13(1), 2-3.

Kagermann, H., Wahlster, W. Ve Helbig, J. (2013) *Recommendations for Implementing the Strategic Initiative Industrie 4.0: Final Report of the Industrie 4.0 Working Group*. Berlin, Germany: Forschungsunion.

Kanchanachitra, C., Lindelow, M., Johnston, T., Hanvoravongchai, P., Lorenzo, F.M., Huong, N.L., Wilopo, S.A. ve Dela Rosa, J.F. (2011). Human Resources for Health in Southeast Asia: Shortages, Distributional Challenges, and International Trade in Health Services. *The Lancet*, 377(9767), 769-781.

Kılıç, S. ve Alkan, R.M. (2018). Dördüncü Sanayi Devrimi Endüstri 4.0: Dünya ve Türkiye Değerlendirmeleri. *Girişimcilik İnovasyon ve Pazarlama Araştırmaları Dergisi*, 2(3), 29-49.

Kotzias, K., Bukhsh, F.A., Arachchige, J.J., Daneva, M. ve Abhishta, A. (2022). Industry 4.0 and Healthcare: Context, Applications, Benefits and Challenges. *IET Software*, 1-54.

Lasi, H., Fettke, P., Kemper, H.G., Feld, T. ve Hoffmann, M. (2014). Industry 4.0. *Business & Information Systems Engineering*, 6(4), 239-242.

Lee, E.A. (2008). Cyber Physical Systems: Design Challenges. *11th IEEE Symposium on Object Oriented Real-Time Distributed Computing (ISORC)*, 363-369.

Lee, I., Sokolsky, O., Chen, S., Hatcliff, J., Jee, E., Kim, B., King, A., Mullen-Fortino, M., Park, S., Roederer, A. Ve Venkatasubramanian, K.K. (2012). Challenges and Research Directions in Medical Cyber-Physical Systems. *In Proc. of the IEEE*, 100(1), 75-90.

Lhotska, L. (2020). Application of Industry 4.0 Concept to Health Care. *Stud.Health Technol. Inf.*, 273, 23-37.

Lin, C., He, D., Huang, X., Choo, K.K.R. ve Vasilakos, A.V. (2018). BSeIn: A Blockchain-Based Secure Mutual Authentication with Fine-Grained Access Control System for Industry 4.0. *Journal Of Network and Computer Applications*, 116, 42-52.

Lopes, J., Guimarães, T. ve Santos, M.F. (2020). Predictive and Prescriptive Analytics in Healthcare: a Survey. *Procedia Comput. Sci*. 170, 1029-1034.

Lu, Y. (2018). Blockchain: A Survey on Functions, Applications and Open Issues. *Journal of Industrial Integration and Management*, 3(04), 1850015/1-1850015/23.

Mahmoodi, M.S. ve Mahmoodi, S.A. (2017). Design of CAD System of Solitary Pulmonary Nodule with Harmony Classification and Fuzzy System. *Medical Technologies Journal*, 1(4), 102.

Makhdoom, I., Abolhasan, M., Lipman, J., Liu, R.P. ve Ni, W. (2019). Anatomy of Threats to the Internet of Things. *IEEE Communications Surveys & Tutorials*, 21(2), 1636-1675.

McKee, D.W., Clement, S.J., Almutairi, J. ve Xu, J. (2017). Massive-Scale Automation in Cyber-Physical Systems: Vision & Challenges. In 2017 IEEE 13th International Symposium on Autonomous Decentralized System (ISADS) (pp. 5-11). IEEE.

Mohamed, N. ve Al-Jaroodi, J. (2019). The Impact of Industry 4.0 on Healthcare System Engineering. In 2019 IEEE International Systems Conference (ss. 1-7).

Monteiro, A.C.B., França, R.P., Estrela, V.V., Iano, Y., Khelassi, A. ve Razmjooy, N. (2018). Health 4.0: Applications, Management, Technologies And Review: Array. *Medical Technologies Journal*, 2(4), 262-276.

Ojra, A. (2019). Revisiting Industry 4.0: a new Definition. In Intelligent Computing: Proceedings of the 2018 Computing Conference, Volume 1 (s. 1156-1162). Springer International Publishing.

Onasanya, A., Lakkis, S. ve Elshakankiri, M. (2019). Implementing IoT/WSN Based Smart Saskatchewan Healthcare System. *Wireless Network*, 25(7), 3999-4020.

Özsağır, A. (2007). *Bilgi Ekonomisi*, Ankara: Nobel Yayın Dağıtım.

Packianather, M.S., Munizaga, N.L., Zouwail, S. ve Saunders, M. (2019). Development of Soft Computing Tools and IoT for Improving the Performance Assessment of Analysers in a Clinical Laboratory. In 2019 14th Annual Conference System of Systems Engineering (SoSE) (s. 158-163). IEEE.

Pang, Z., Yang, G., Khedri, R. ve Zhang, Y.T. (2018). Introduction to the Special Section: Convergence of Automation Technology, Biomedical Engineering, and Health Informatics toward the Healthcare 4.0. *IEEE Reviews in Biomedical Engineering*, 11, 249-259.

Qadri, Y.A., Nauman, A., Zikria, Y.B., Vasilakos, A.V. ve Kim, S.W. (2020). The Future of Healthcare Internet of Things: a Survey of Emerging Technologies. *IEEE Communications Surveys & Tutorials*, 22(2), 1121-1167.

Raghupathi, W. ve Raghupathi, V. (2013). An Overview of Health Analytics. *Working Paper*.

Raghupathi, W. Ve Raghupathi, V. (2014). Big Data Analytics in Healthcare: Promise and Potential. *Health Information Science and Systems*, 2(1), 1-10.

Rath, D., Satpathy, I. Ve Patnaik, B.C. (2019). Augmented Reality (Ar) & Virtual Reality (Vr)-a Channel for Digital Transformation in Industrialization Fostering Innovation & Entrepreneurship. *Int. J. Innovative Technol. Explor. Eng*. 8(10), 3228-3236.

Ratia, M., Myllärniemi, J. ve Helander, N. (2019). The Potential Beyond IC 4.0: the Evolution of Business Intelligence Towards Advanced Business Analytics. *Meas. Bus. Excell*. 23(4), 396-410.

Rifkin, J. (2013). *The Third Industrial Revolution: How Lateral Power Is Transforming Energy, The Economy, aand The World*. New York: St Martin's Press.

Schlick, J., Stephan, P., Loskyll, M. ve Lappe, D. (2014). Industrie 4.0 in der praktischen Anwendung. Industrie 4.0 in Produktion, Automatisierung und Logistik: Anwendung· Technologien· Migration, 57-84.

Soler, C. (2018). Health 4.0 Oriented To Non-Surgical Treatment. *Adv. Intell. Syst. Comput*. 694.

Temmar, R., Ouslim, M. Ve Mekri, M. (2017). The New Design of a Remote Real Time Embedded Medical Platform. *Medical Technologies Journal*, 1(3), 55-56.

Ten Hompel, M. ve Otto, B. (2014). Technik für die wandlungsfähige Logistik. Industrie 4.0. Deutscher Materialfluss-Kongress.

Thuemmler, C. ve Bai, C. (2017). 'Health 4.0: Application of industry 4.0 design principles in future asthma management, in Health 4.0: How Virtualization Big Data are Revolutionizing Healthcare. *Springer*, 23-37.

Viriyasitavat, W., Da Xu, L., Bi, Z. ve Sapsomboon, A. (2020). Blockchain-Based Business Process Management (BPM) Framework for Service Composition in İndustry 4.0. *Journal of Intelligent Manufacturing*, 31(7), 1737-1748.

Wehde, M. (2019). Healthcare 4.0. *IEEE Eng. Manag. Rev*. 47(3), 24-28.

West, D.M. (2016). How 5G Technology Rnables the Health Internet of Things. *Brookings Center for Technol. Innovation*, 3, 1-20.

Wu, J., Dong, M., Ota, K., Li, J. ve Yang, W. (2020). Application-Aware Consensus Management for Software-Defined Intelligent Blockchain in Iot. *IEEE Network*, 34(1), 69-75.

KAYNAKÇA

Abrantes-Braga, F.D.M.A. and Veludo-de-Oliveira, T. (2019). Development and Validation of Financial Well-Being Related Scales. International Journal of Bank Marketing, 37(4), 1025-1040.

Ahmetoğulları, K. ve Öcel, Y.(2021). Finansal Okuryazarlık İle Yaşam Tarzı Arasındaki İlişkinin İrdelenmesi. *Üçüncü Sektör Sosyal Ekonomi Dergisi*, 56(4), 2477-2497.

Ahmetoğulları, K. ve Parmaksız, H.(2017). Finansal İyilik Halinin Finansal Okuryazarlık ve Kredi Kartı Tutumuyla İlişkisi. Akademik Sosyal Araştırmalar Dergisi, 5(48), 317-330.

Ağırman, E. ve Akyol, Ş. (2019). *Finansal Okuryazarlık*. Bursa: Ekin Yayınları.

Altıntaş, M.K. (2008). Bireysel Yatırımcılar Açısından Finansal Eğitimin Önemi. İstanbul, Türk Sigorta Enstitüsü Vakfı.

Altun, A. (2005). *Gelişen Teknolojiler ve Yeni Okuryazarlıklar*. Ankara: Anı Yayıncılık.

Ataman, E. ve Yıldırım, D.(2022). Kredi Kartı Kullanımı, Kompülsif Satın Alma, Borca Karşı Tutum ve Finansal Refah İlişkisi. *Dicle Üniversitesi İktisadi ve İdari Bilimler Fakültesi Dergisi,* 12(23), 159-184.

Apan, M. ve Ercan, S. (2017), Beş Faktör Kişilik Özelliklerinin Finansal Okuryazarlık Üzerine Etkisinin Yol Analizi ile Belirlenmesi: Lisans Düzeyindeki İşletme Öğrencileri Üzerine Bir Araştırma, *Bartın Üniversitesi İ.İ.B.F. Dergisi*, 8(18), 177-202.

Aşıcı, M.(2009). Kişisel ve Sosyal Bir Değer Olarak Okuryazarlık. *Değerler Eğitimi Dergisi*, 7(17), 9-26.

Barış, S. ve Şahin, M. (2018). Kamu Çalışanlarında Finansal Okuryazarlık. *Sosyal Bilimler Araştırmaları Dergisi*, 13(1), 79-97.

Barmakı, N. Ve Şener, A.'017). Üniversite Öğrencilerinin Finansal Okuryazarlık Düzeyleri, *Journal of Current Researches on Social Sciences*, 7(3), 67-88.

Beal, D.J. and Delpachitra, S.B. (2003). Financial LiteracyAmong Australian University Students. *Economic Papers: A Journal of Applied Economics and Policy,* 22(1), 65-78.

Braunstein, S.F. and Welch, C. (2002). Financial Literacy: An Overview of Practice, Research and Policy, Federal Reserve Bulletin, Board of Govmors of The Federal Reserve System (U. S), 88(11), 445-457.

Brüggen, E.C., Hogreve, J., Holmlund, M., Kabadayi, S. and Löfgren, M. (2017). Financial Well-Being: A Conceptualization and Research Agenda. Journal of Business Research, 79, 228-237.

Bufe, S., Sun, S., Roll, S. P., Kondratjeva, O. and Grinstein-Weiss, M. (2019). How do Changing Financial Circumstances Relate to Financial Well-Being? Evidence from a National Survey.1-10.

Chen, H. and Volpe, R.P. (1998). An Analysis of Personal Financial Literacy Among College Students. *Financial Services Review*, 7(2), 107-128.

Cihangir, M. ve Ergin, E. (2015). Finansal Okuryazarlığın Temel Düzeyde İncelenmesi: Osmaniye İlinde Ankete Dayalı Bir Araştırma. *Akademik Sosyal Araştırmalar Dergisi*, 13, 492-511.

Consumer Financial Protection Bureau (2015). Financial Well-Being: The Goal of Financial Education(Washington, DC: CFPB).

Coşkun, S. (2016). Üniversite Öğrencilerinin Finansal Davranış ve Tutumlarının Belirlenmesi: Finansal Okuryazarlık Algıları Üzerine Bir Araştırma*. İnsan ve Toplum Bilimleri Araştırmaları Dergisi*, 5(7), 2247-2258).

Çarıkçı, O. (2019). İlkokul Dördüncü Sınıf Öğrencilerinin Finansal Farkındalık Düzeyinin Belirlenmesine Yönelik Bir Araştırma. *Akdeniz Üniversitesi Sosyal Bilimler Enstitüsü Dergisi*, 5, 133-157.

Çelikten, L., Doğan, C. ve Çelikten, M.D. (2023). İlkokulda Finansal Okuryazarlık: Demografik Faktörler Finansal Tutum ve Davranışları Farklılaştırıyor mu?, *Kalem Eğitim ve İnsan Bilimleri Dergisi*, 13(1), 135-162.

Çevik, C. (2018). Önlisans Öğrencilerinin Finansal Okuryazarlık Düzeyi Üzerine Bir Araştırma: Kırklareli Üniversitesi Örneği. *Ekonomi Maliye İşletme Dergisi*, 1(1), 21-38.

Demir, M. ve Ürgüp, S.E. (2022). İhtiyaç Kredisi Talepleri Anında Finansal Okuryazarlık Düzeylerinin Belirlenmesi: Sivas İlinde Bir Araştırma. Muhasebe ve Finansman Dergisi, 94, 73-90.

Diri, N.Ç. ve Arı, S. (2020).Örneklerle Finansal Okuryazarlık. Ankara: İksad Yayınları.

Elmas, B. ve Yılmaz, H. (2016). Finansal Okuryazarlık: Ağrı İbrahim Çeçen Üniversitesi İktisadi ve İdari Bilimler Fakültesi Öğrencileri Üzerine Bir Çalışma. *Ağrı İbrahim Çeçen Üniversitesi Sosyal Bilimler Enstitüsü Dergisi*, 2(1), 1-26.

Er, B., Temizel, F., Özdemir, A. ve Sönmez, H.(2014). Lisans Eğitim Programlarının Finansal Okuryazarlık Düzeyine Etkisinin Araştırılması: Türkiye Örneği. *Anadolu Üniversitesi Sosyal Bilimler Dergisi*, 14(4), 113-125.

Fergusson, D.M., Horwood, L.J. and Beautrais, A.L. (1981). The Measurement of Family Material Wellbeing. *Journal of Marriage and Family*, 43(3), 715-725.

Firmansyah, M.F. and Maulana, H.Z. (2021).Emprical Study of E-Learning On Financial Literacy and Lifestyle: A Millenial Urban Generations Cased Study. International Journal Of Engineering. *Science and Information Technology,* 1(3), 75-81.

Gerek, S. ve Kurt, A.A. (2011). Ekonomi Okuryazarlığı Ölçeğinin Geçerlilik ve Güvenilirlik Çalışması, *Uludağ Üniversitesi İktisadi ve İdari Bilimler Fakültesi Dergisi*, 8(1), 17-30.

Gökmen, H. (2012). *Finansal Okuryazarlık*. İstanbul: Hiperlink Yayınları.

Gönen, E. ve Özmete, E.(2007). Finansal Refah:Finansal Yönetim Sürecinden Duyulan Tatmin, Finansal Davranışlar ile Öz-Saygı Arasındaki İlişkinin İncelenmesi. Aile ve Toplum Dergisi, 3(11), 57-69.

Goel, I. and Khanna, S.R.(2013). Financial Education as Tool to Achieve Financial Literacy. *Eastern Economic Forum*, 338-345.

Gül, G.(2007). Okuryazarlık Sürecinde Aile Katılımın Rolü. *Ankara Üniversitesi Eğitim Bilimleri Fakültesi Özel Eğitim Dergisi*, 8(1), 17-30.

Hayta, B.A. (2011). *Aile Finans Sistemi İlişkileri*. Ankara: Gazi Kitabevi.

Hogart, J.M. and Hilgert, M.A. (2002). Financial Knowledge, Experience and Learning Preferences: Preliminary Result From a New Survey on Financial Literacy,Consumer Interest Annual, 48(1), 1-7.

Hopley, V. (2003). Financial Education: What is it and What Makes it So Important?". Community Reinvestment Report, Federal Reserve Bank of Cleveland,1.

Jorgensen, B.L. and Savla, J. (2010). Financial Literacy of Young Adults: The Importance of Parental Socialization, Family Relarions, 59(4), 465-478.

Karyağdı, N.G. (2018). Finansal Okuryazarlık ve Farkındalığının Belirlenmesine Yönelik Bitlis Eren Üniversitesi SBMYO Öğrencileri Üzerine Bir Uygulama. *İşletme Ekonomi ve Yönetim Araştırmaları Dergisi*, 2, 110-126.

Kılıç, Y.(2016). Finansal Okuryazarlık ve Finansal Refahın Belirleyicileri: Gaziantep ve Çevre İlleri İçin Yapısal Eşitlik Modeli Uygulaması, Doktora Tezi, Gaziantep: Gaziantep Üniversitesi.

Koening, L.A. (2007). Financial Literacy Curriculum: The Effect on Offernder Money Management Skills, 58(1), 43-56.

Li, W.(2013). The Economics of Student Loan Borrowing and Repayment. *Business Review Q*, 16(4), 681-701.

Lusardi, A. (2008). Financial Literacy: An Essential Tool for Informed Consumer Choice?. *National Bureau of Economic Research*, 14084, 1-29.

Mason, C.L.J. and Wilson, R.M.S.(2000). Conceptualising Financial Literacy, Loughborough University. Institutional Repository, Business School.

Mevsim, T.L. (2016). Üniversite Öğrencilerinde Finansal Okuryazarlık Düzeyinin Belirlenmesi. Yüksek Lisans Tezi. Ercincan: Erzincan Üniversitesi.

Moschis, G. P. (2007). Stress and Consumer Behavior. Journal of The Academy of Marketing Science, 35(3), 430–444.

Naem, K. (2016). Financial Literacy of Social Sciences Students: ACase Study of International Islamic University-Islamabad. *International E-Journal of Advances in Education*, 2(5), 326-331.

Norvilits, J.M., Szablicki, P.B. and Wilson, S.D. (2003). Factors Influencing Levels of Credict-Card Debt In College Students1. *Journal of Applied Social Psyholog*, 33(5), 935-947.

Orton, L.(2007). Financial Literacy: Lessons From International Experience. CPRN Research Report (Canadian Policy Research Networks).

Özçam, M. (2006). Yatırımcı Eğitimi: Dünya Uygulamaları ve Türkiye İçin Öneriler. Sermaye Piyasası Kurulu Araştırma Raporu, 1-21.

Paylan, M.A. ve Kavas, Y.B. (2020). Tüketici Güveninin, Algılanan Finansal Refah, Toplum Yanlısı Etnosentrik Eğilimler ve Yerli Ürün Satın Alma Davranışı Arasındaki Düzenleyicilik Etkisinin Belirlenmesi Üzerine Bir Araştırma. Gaziantep University Journal of Social Sciences, Cilt: 19, Sayı: COVID-19 Special Issue, 398-412.

Remund, D. (2010). Financial Literacy Explicated: The Case for a Clearer Definition in an Increasing Complex Economy. *The Journal of Consumer Affairs*, 44(2), 276-295.

Salignac, F., Hamilton, M., Noone, J., Marjolin, A. and Muir, K.(2020). Conceptualizing Financial Wellbeing: An Ecological life-Course Approach, Journal of Happiness Studies, 21, 1581-1602.

Sharma, P.(2011). Country of Origin Effects In Developed and Emerging Markets: Exploring The Constrasting Roles of Materialism and Value Conciousness. *Journal of International Business Studies*, 42(2), 285-306.

Sönmez, M.T.(2022). Erken Dönemlerde Finansal Farkındalığın Gelişmesi ve Finansal Okuryazarlık Konularının Matematik Dersine Entegresi. *Yaşadıkça Eğitim Dergisi*, 36(2), 569-589.

Taft, M., Hosein, Z., Mehrizi, S. and Roshan, A.(2013). The Relation Between Financial Literacy. Financial Wellbeing and Financial Concerns. *International of Business and Managemen*t, 8(11), 63-75.

Temizel, F. (2010). *Mavi Yakalılarda Finansal Okuryazarlık*. İstanbul: Beta Yayınları.

Temizel, F. ve Bayram, F. (2011). Finansal Okuryazarlık: Anadolu Üniversitesi İktisadi ve İdari bİlimler Fakültesi Öğrencilerine Yönelik Bir Araştırma. *C.Ü. İktisadi ve İdari Bilimler Dergisi*, 2(1), 73-86.

Tuncel, F.B. ve Polat, M. (2022). Arıcıların Finansal Okuryazarlık Düzeyi: Bingöl Örneği. *KMÜ Sosyal ve Ekonomik Araştırmalar Dergisi*, 24(42), 488-509.

Vlaev, I. And Elliot, A. (2014). Financial Well-Being Components. *Social Indicators Research*, 118(3), 1103-1123.

Wilhelm, M.S., Varcoe, K. and Fridrich, A. H. (1993). Financial Satisfaction and Assessment of Financial Progress: Importance of Money Attitudes. *Financial Counseling and Planning*, 4(1), 181-198.

Worthington, A. (2006). Predicting Financial Literacy In Australia. *Financial Services Review*, 15, 59-79.

Yalçınkaya, E. ve Er, T. (2019). Sosyal Bilgiler Eğitiminde Finansal Okuryazarlık. *Nevşehir Hacı Bektaş Veli Üniversitesi SBE Dergisi*, 9(1), 1-24.

Yardımcıoğlu, M. ve Yörük, A. (2016). Türkiye'deki Finansal Okuryazarlığın ve Finansal Farkındalığın Durumu. *Muhasebe ve Vergi Uygulamaları Dergisi,* 9(2), 173-208.

Yücel, S. ve Çiftçi, N. (2018). Üniversite Öğrencilerinin Finansal Okuryazarlık Düzeylerinin Bazı Demografik Değişkenler Açısından İncelenmesi. *İnönü Üniversitesi Uluslararası Sosyal Bilimler Dergisi*, 7(1), 143-161.

Game-vertising

Dijital Çağda Oyunlaştırma ve Reklam

Editör: M. Nur ERDEM

EĞİTİM
yayınevi

Game-vertising Dijital Çağda Oyunlaştırma ve Reklam

Editör: M. Nur Erdem

Genel Yayın Yönetmeni: Yusuf Ziya Aydoğan (yza@egitimyayinevi.com)
Genel Yayın Koordinatörü: Yusuf Yavuz (yusufyavuz@egitimyayinevi.com)
Sayfa Tasarımı: Eğitim Yayınevi Grafik Birimi
Kapak Tasarımı: Eğitim Yayınevi Grafik Birimi

T.C. Kültür ve Turizm Bakanlığı
Yayıncı Sertifika No: 47830

E-ISBN: 978-625-6382-70-1
1. Baskı, Aralık 2022

Kütüphane Kimlik Kartı
Game-vertising Dijital Çağda Oyunlaştırma ve Reklam
Editör: M. Nur Erdem
256 s., 165x240 mm
Kaynakça var, dizin var.
E-ISBN: 978-625-6382-70-1

Copyright © Bu kitabın Türkiye'deki her türlü yayın hakkı Eğitim Yayınevi'ne aittir. Bütün hakları saklıdır. Kitabın tamamı veya bir kısmı 5846 sayılı yasanın hükümlerine göre kitabı yayımlayan firmanın ve yazarlarının önceden izni olmadan elektronik/mekanik yolla, fotokopi yoluyla ya da herhangi bir kayıt sistemi ile çoğaltılamaz, yayımlanamaz.

EĞİTİM
yayınevi

Yayınevi Türkiye Ofis: İstanbul: Eğitim Yayınevi Tic. Ltd. Şti., Atakent mah. Yasemen sok. No: 4/B, Ümraniye, İstanbul, Türkiye

Konya: Eğitim Yayınevi Tic. Ltd. Şti., Fevzi Çakmak Mah. 10721 Sok. B Blok, No: 16/B, Safakent, Karatay, Konya, Türkiye
+90 332 351 92 85, +90 533 151 50 42, 0 332 502 50 42
bilgi@egitimyayinevi.com

Yayınevi Amerika Ofis: New York: Egitim Publishing Group, Inc.
P.O. Box 768/Armonk, New York, 10504-0768, United States of America
americaoffice@egitimyayinevi.com

Lojistik ve Sevkiyat Merkezi: Kitapmatik Lojistik ve Sevkiyat Merkezi, Fevzi Çakmak Mah. 10721 Sok. B Blok, No: 16/B, Safakent, Karatay, Konya, Türkiye
sevkiyat@egitimyayinevi.com

Kitabevi Şubesi: Eğitim Kitabevi, Şükran mah. Rampalı 121, Meram, Konya, Türkiye
+90 332 499 90 00
bilgi@egitimkitabevi.com

İnternet Satış: www.kitapmatik.com.tr
+90 537 512 43 00
bilgi@kitapmatik.com.tr

ilk okuyan siz olun
kitapmatik
internetteki kitapçınız

KAYNAKÇA

Adaval, R. ve Wyer, S.R. (1998). "The Role of Narratives in Consumer Information Processing", Journal of Consumer Psychology, 7(3), ss. 207-245.

Aguilera-Moyano, J. Vd, (2015). "Branded Entertainment: Entertainment Content as Marketing Communication Tool. A Study of Its Current Situation in Spain", Revista Latina de Comunicación Social, 70, ss. 519-538. http://dx.doi.org/10.4185/RLCS-2015-1057en.

Bogost, I. (2007). Persuasive Games: The Expressive Power of Videogames. London: The MIT Press.

Bronner, F., vd. (2005). "Media Experience and Advertising Experience: Application of a Multi-Mediaresearch Tool", Worldwide Readership Research Symposium Proceedings, Erişim Adresi: https://www.asiarchive.com/wp-content/uploads/2013/03/762.pdf.

Carstens, A. ve Beck, J. (2005). "Get Ready for the Gamer Generation", TechTrends, 49(3), ss. 22-25.

Chambers, J. (2005). "The Sponsored Avatar: Examining the Present Reality and Future Possibilities of Advertising in Digital Games", DiGRA 2005: Changing Views: Worlds in Play International Conference, Erişim Adresi: https://summit.sfu.ca/item/261.

Cooper, S. (2002). Techno Culture and Critical Theory. New York, NY: Routledge.

Çalışkan, S. (2014). "Modern Bilimde Pratiğin Kurucu Etkisi: Homo Faber-Homo Economicus Dayanışması", DİVAN Disiplinlerarası Çalışmalar Dergisi, 19(16), ss. 107 – 143.

Delgadillo, Y. ve Escalas, C.E. (2004). "Narrative Word-of-Mouth Communication: Exploring Memory and Attitude Effects of Consumer Storytelling", Advances in Consumer Research, 31, ss. 186-192.

Erdem, M. N. (2018). "Markalar Oyunda! Dijitalde Bir Ürün / Marka Yerleştirme Alanı Olarak Game-Vertising", içinde Ürün Yerleştirme Uygulamaları, Ed. Bolat, N., LiteraTürk Yayınları, ss. 215-266.

Erdem, M. N. (2019). Gelenekselden Dijitale Medya Toplumu ve Reklam. LiteraTürk Yayınları.

Ghirvu, A. (2012). "In-Game Advertising: Advantages And Limitations For Advertisers". The USV Annals of Economics and Public Administration, 12(15), ss. 114 - 119.

Gönül, G. E. (2019). "Johan Huizinga'nın Homo Ludens'i", Söylem Filoloji Dergisi, 4(2), ss. 582-585.

Hudson, S. ve Hudson, D. (2006). "Branded Entertainment: A New Advertising Technique or Product Placement in Disguise?", Journal of Marketing Management, 22(5-6), ss. 489-504, DOI: 10.1362/026725706777978703

Huizinga, J. (2006). Homo Ludens Oyunun Toplumsal İşlevi Üzerine Bir Deneme. Çev. M. A. Kılıçbay. İstanbul: Ayrıntı Yayınları.

IAB (2014). Games Advertising Ecosystem Report. Erişim Adresi: www.iab.net.

Ilgın, H. Ö. (2013). "Advergaming ve Marka İlişkisi", The Turkish Online Journal of Design, Art and Communication, 3(1), ss. 24-33.

Kabadayı, E.T. ve Alan, A.K. (2014). "Deneyimsel Pazarlama: Pazarlamadaki Artan Önemi", İşletme Araştırmaları Dergisi, 6(1), ss. 203-217.

Kaliszewski, S. (2013). Through a Narratalogical Lens: An Analysis of the Storytelling Elements in Award-Winning Advertisements. England: The University of Warwick.

Kotler, P. vd. (2010). Marketing 3.0: From Products to Customers to the Human Spirit, U.S.: Wiley Publications.

Lehu, J. M. (2007). Branded Entertainment: Product Placement and Brand Strategy in the Entertainment Business. U.S.: Kogan Page.

Loggerenberg, M. J. V., vd. (2019). "Towards a Definition for Branded Entertainment: An Exploratory Study", Journal Of Marketing Communications, 27(3), ss. 322-342, DOI: 10.1080/13527266.2019.1643395.

Montgomery, K. C. ve Chester, J. (2007). "Food Advertising to Children in the New Digital Marketing Ecosystem", içinde Children, Media and Consumption On the Front Edge, Eds. Ekström, K. M. ve Tufte, B., Sweden: Nordicom, ss. 179-194.

Parreno, J. M. vd. ("Branded Entertainment: Past, Present and Future", içinde Engaging Consumers through Branded Entertainment and Convergent Media, Eds. Parreno, J. M. vd., U.S.: IGI Global, ss. 1-22.

Pedro, F. (2006). "The New Millennium Learners: Challenging our Views on ICT and Learning". Erişim Adresi: https://www.oecd.org/education/ceri/37172511.pdf

Prensky, M. (2001). "Digital Natives Digital Immigrants", MCB University Press, 9(5), ss. 1 – 6.

Skalski, P. vd. (2011). "Advertising: It's in the Game", içinde Handbook of Research on Digital Media and Advertising: User Generated Content Consumption, eds. Eastin, M., vd., U.S.: IGI Global, ss. 437-455.

Smith, M. W., vd. (2014). "Game Advertising: A Conceptual Framework and Exploration of Advertising Prevalence", The Computer Games Journal, 3(1), ss. 94-123.

Svahn, M. (2005). "Future-proofing Advergaming: A Systematisation for the Media Buyer", The Second Australasian Conference on Interactive Entertainment: Proceedings, Ed. Pisan, Y., Creativity and Cognition Studios Press, ss. 187-192.

Tönsing, D.L. (2017). "Homo Faber or Homo Credente? What Defines Humans, and What Could Homo Naledi Contribute to This Debate?", HTS Teologiese Studies/Theological Studies, Cilt: 73, Sayı: 3, https://doi.org/10.4102/hts.v73i3.4495

Valero, D. (2015). Branded Entertainment: Dealmaking Strategies and Techniques for Industry Proffesionals. U.S.: J. Ross Publishing.

Wan, F. ve Youn, S. (2004). "Motivations to Regulate Online Gambling and Violent Game Sites", Journal of Interactive Advertising, 5(1), ss. 46-59.

Zang, J., vd. (2010). "To Play or Not to Play: An Exploratory Content Analysis of Branded Entertainment in Facebook", American Journal of Business, 25(1), ss. 53-64. https://doi.org/10.1108/19355181201000005

Web1 - https://hub.editiondigital.com/people-dont-read-ads-they-read-what-interest-them

Web2 - https://iabeurope.eu/blog/in-game-advertising-what-you-need-to-know-a-qa-with-gabriele-vileikyte-product-manager-eskimi/

Web3 - http://www.digitalads.org/tactic-gamevertising.php

KAYNAKÇA

ARGÜN, D. (2019). "Tüketim Kültürünün Yeniden Üretildiği Bi Kitle İletişim Platformu Olarak Dijital Oyun Sektörü", Yüksek Lisans Tezi. İstanbul: Marmara Üniversitesi Sosyal Bilimler Enstitüsü

Bayzan, Ş., & Güneş, A. (2022). "Dijital Oyun Tarihi Ve Türk Oyun Medyası", DİJİTAL OYUNLAR -1: Araçlar, Metodolojiler, Uygulamalar ve Öneriler Prof. Dr. Şeref Sağıroğlu, Prof. Dr. Halil İbrahim Bülbül, Dr. Ahmet Kılıç, Dr. Mustafa Küçükali, Dr. Şahin Bayzan, Doç. Dr. Yavuz Samur, Ankara: Nobel Akademik Yayıncılık, (s. 25-83).

Demiral, İ. (2018). "Dijital Oyun Pazarında Tüketici Tercihleri (Türkiye ve İtalya'da Eğitim Gören Üniversite Öğrencilerinin Karşılaştırmalı Değerlendirilmesi)", Yüksek Lisans Tezi, İzmir: Dokuz Eylül Üniversitesi Sosyal Bilimler Enstitüsü

Demirbozan, N. (2019). "Ergenlerde Dijital Oyun Bağımlılığının Anne Baba Tutumu Ve Benlik Saygısı İle İlişkisinin İncelenmesi", Yüksek Lisans Tezi, İstanbul: Üsküdar Üniversitesi Sosyal Bilimler Enstitüsü

Fink, E. (2015). "Bir Dünya Sembolü Olarak Oyun", Çev: Necati Açа, Ankara: Dost Kitabevi Yayınları.

Giddens, A. (2008). "Sosyoloji", Çev: Emine Arzu Kayhan, İstanbul: Kırmızı Yayınları.

GÜNEŞ, P. D. (2014). "Oyunun Üç Kuşaktaki Değişimi", The Journal of Academic Social Science Studies(27), 1-16.

HUIZINGA, J. (2006). "HOMO LUDENS: Oyunun Toplumsal İşlevi Üzerine Bir Deneme", Çev: Mehmet Ali Kılıçbay, İstanbul: Ayrıntı Yayınları.

KAYA, A. (2021). "Ergenlerde Dijital Oyun Bağımlığı (Gaziosmanpaşa Atabek Koleji Örneği)", Yüksek Lisans Tezi, İstanbul: İstanbul Aydın Üniversitesi Lisansüstü Eğitim Enstitüsü.

Özkan, A. (2021). Türkiye'de Dijital Oyun Sektörünün Durumu ve Ekonomiye Katkıları: Ankara Bölgesi Teknokentler Üzerinde Araştırma, Yüksek Lisans Tezi, Ankara: Atılım Üniversitesi Sosyal bilimler Enstitüsü

Sancaklı, P. (2021). "Dijital Oyun Kültüründe Sosyal Medya Etkisi: Pubg (Playerunknow's Battlegrounds) Örneği", Yüksek Lisans Tezi, İstanbul: İstanbul Üniversitesi Sosyal Bilimler Enstitüsü

Sezgin, S. (2019). "Türkiye'de Dijital Oyun Endüstrisi Ve Yaratıcı Emek", Doktora Tezi, Ankara: Ankara Üniversitesi Sosyal Bilimler Enstitüsü.

Sormaz, F. (2010). "Çocukluk İmgesi, Oyun Ve Oyuncak: Sosyo-Kültürel Bir Analiz", Yüksek Lisans Tez, Kütahya: Dumlupınar Üniversitesi Sosyal Bilimler Entitüsü.

Suküt, M. (2021). "Dijital Oyun Kültürü Üzerinden Sanal Gerçeklik: Cs Go Örneği", Yüksek Lisans Tezi, Kayseri: Erciyes Üniversitesi Sosyal Bilimler Enstitüsü.

Taydaş, O., & Karakoç, E. (2019). "Sanal Üretim ve Sanal Tüketim Bağlamında Bilgisayar Oyunları ve Boş Zaman Kavramı: Farmvılle Örneği", Erciyes İletişim Dergisi, 6(2), s. 1191-1208.

Tuğrul, P. D., Ertürk, H. G., Özen, Ş., & Güneş, G. (2014). "Oyunun Üç Kuşaktaki Değişimi", International Journal Of Social Science, 1(27), 1-16.

KAYNAKÇA

Akan, Y. ve Kaynak, S. (2005). "Tüketicilerin Şikâyet Düşüncesini Etkileyen Faktörler", Ankara Üniversitesi SBF Dergisi, ss. 63-2.

Altunışık, R., Torlar, Ö. ve Özdemir, Ş. (2006). Modern Pazarlama. (4. Baskı b.). Değişim Yayınları, Sakarya.

Altuntaş, B. ve Karaaslan, M., H. (2017). Kullanıcıların Mobil Oyun Tercihinde Etkili Olan Faktör Düzeylerinin Öneminin Belirlenmesi. DOI: 10.18092/ulikidince.321570. UİİİD-IJEAS, 2017 (19):277-298 ISSN 1307-9832

Angelides, M., C. ve Agius, H. (2014). Handbook of Digital Games. New York: IEEE Press. DOI: 10.1002/9781118796443

Babacan, M. (2015). Nedir Bu Reklam? İstanbul: Beta.

Berger, J. (2015). Görme Biçimleri. Metis Yayıncılık.

Bergonse, R. (2017). "Fifty Years on, What exactly is a videogame? An Essentialistic Defnitional Approach", The Computer Games Journal. 6(4), ss. 239–255.

Binark, M. (2007). Dijital Oyunlar: Sektör-İçerik ve Oyuncular. Folklor/Edebiyat, 50(13), ss. 11-23.

Binark, M. ve Bayraktutan-Sütçü, G. (2008). Kültür Endüstrisi Ürünü Olarak Dijital Oyun. İstanbul: Kalkedon.

Bogost, I. (2007). Persuasive Games. London: MIT Press.

Büyükçelikok, Ö., T. (2018). Dijital Pazarlama Öğesi Olarak Sosyal Medya Kullanımı: THY, Emirates, Lufthansa Karşılaştırmalı Örnekleri. Yüksek Lisans Tezi. Marmara Üniversitesi Sosyal Bilimler Enstitüsü, İstanbul.

Calin, G. (2010). "Advergames: Characteristics, Limitations and Potential", Annals of the University of Oradea, Economic Science Series. 19. 1, ss. 726-730.

Cassidy, R. (2017). A How to Guide to Ad Blocking. Erişim Tarihi: 01.02.2022 https://blog.getadblock.com/a-how-to-guide-to-ad-blocking-be452ed5ed6f

Chambers, J. (2006). The Sponsored Avatar: Examining the Present Reality and Future Possibilites of Advertising in Digital Games.

Conde Pumpido, T. (2017). "Six Factors That Determine The Conceptualization of Persuasive Strategies for Advergames: The Case Study of "Tem The Tank". İçinde Khosrow, M., Clarke, S., Jennex, M.E., Becker, A. ve Anttiroiko, A. V. (eds.), Advertising and Branding: Concepts, Methodologies, Tools, and Applications. Philadelpia: IGI Global. ss. 572-587.

Çakılcı, E., F. (2013). Çok Oyunculu Çevrimiçi Video Oyunu Oynayan Bireylerde Video Oyunu Bağımlılığı ve Saldırganlık. Yüksek Lisans Tezi, T.C. Başkent Üniversitesi Sosyal Bilimler Enstitüsü, Ankara.

Darley, A. (2000). Visual Digital Culture, Surface Play and Spectatle in New Media Genres, London, Routledge.

Erdem, M., N. (2014). Tüketime Dayalı Bilinç Endüstrisi ve Reklam Bağlamında Bir Dijital Reklam Okuryazarlığı Eğitim Modeli Önerisi. Doktora Tezi. T.C. Kocaeli Üniversitesi Sosyal Bilimler Enstitüsü İletişim Bilimleri Anabilim Dalı.

Erdem, M., N. (2018). "Markalar Oyunda! Dijitalde Bir Ürün / Marka Yerleştirme Alan Olarak Game-Vertising". Teoriden- Pratiğe, Spordan Medyaya: Ürün Yerleştirme Uygulamaları. Bolat, N. (Ed.). Literatürk Academia.

Erdem, N., M. ve Çakın, Ö. (2018) "Anlatısal Reklamda Negatif Marka Yerleştirme: Anti – Reklamoyunlar", Uluslararası İletişimde Yeni Yönelimler Konferansı Eğlence ve Ürün Yerleştirme. Bildiri, ss. 27-37.

Gentıle, C., Spiller, N. ve Noci, G. (2007). "How To Sustain The Customer Experience: An Overview Of Experience Components That Co-Create Value With The Customer", European Management Journal, 25 (5), ss. 395-410.

Ghirvu, A. (2012). In-game Advertising: Advantages and Limitations for Advertısers. The USV Annals of economics and public administration, 12(1), 15

Gılmore, J., H. ve Pine, B. J. (2006). Wanted: Chief Experience Officers, The Experience Economy. Event Roi.

Hansson, L. (2017). Dynamic In-Game Advertising: How Important Is It That Ads Are Dynamic and Capable of Changing?.

Herrewijn, L. (2015). The Effectiveness of in-Game Advertising: The Role of Ad Format, Game Context and Player Involvement. Belgium, University of Antwerp.

Keskin, H., D. ve Kurtuldu, H., S. (2018). Üniversite Öğrencilerinin Dijital Pazarlamaya Yatkınlık Düzeylerinin Belirlenmesi Üzerine Bir Araştırma. Global Journal of Economics and Business Studies, 7(14), ss. 117-128. http: //dergipark.gov.tr/gumusgjebs- ISSN: 2147-415X

Kinard, B., R. ve Katherine B., H. (2013). "Are You Entertained? The Impact of Brand Integration and Brand Experience in Television-Related Advergames", Journal of Advertising , 42 (2–3), ss. 196 – 203 . https://doi.org/10.1080/00913367.2013.775794

Kuhn, K., A., Love, A., ve Pope, N., K., L. (2002). "Brand Placements in Computer and Video Games: An Overview and Research Questions", Journal of Consumer Affairs, ss. 1–8.

Kuşay, Y. ve Akbayır, Z. (2015). "Dijital Oyunlar ile Tüketime Yolculuk: Öğrenme Yaklaşımı Açısından Çocuk Kullanıcılara Yönelik Bir Araştırma", Akdeniz Üniversitesi İletişim Dergisi, 23, ss. 135-154.

Lombard, M. ve Ditton, T. (1997). "At the Heart of It All: The Concept of Presence", Journal of Computer-Mediated Communication. 3(2), JCMC321.

Maden, D. ve Göksel, A., B. (2009). "Marka ve Tüketicilerin Eğlence Odaklı İlişkisi Advergame'ler: Cinsiyet Farklılıklarına Yönelik Bir İnceleme". International Marketing Communications Symposium, ss. 240-254.

Ming, J., S., Cheng, C., Blankson, E., Shih, T., Wang, L. Shui ve L. Chen. (2009). "Consumer attitudes and interactive digital advertising", International Journal of Advertising: The Review of Marketing Communications, 28(3), ss. 501-525.

Mul, J., D. (2008). Siberuzayda Macera Dolu Bir Yolculuk, Çev: Ali Özdamar, İstanbul: Kitap Yayınları

Odabaşı, Y. (2004). Postmodern Pazarlama Tüketim ve Tüketici, MediaCat, İstanbul

Odabaşı, Y. (2013). Pazarlama İletişiminde Yeni Yönelimler, Yeni Uygulamalar.

Özgüven, E. (2017). Oyun İçi Reklama Yönelik Bir İnceleme. [Yüksek Lisans Tezi] T.C. Marmara Üniversitesi Sosyal Bilimler Enstitüsü Halkla İlişkiler Anabilim Dalı Reklamcılık ve Tanıtım Bilim Dalı.

Öztürk, G., R. (2013). Dijital Reklamcılık ve Gençlik. İstanbul. Beta Yayınları.

Öztürk, M., C. ve Coşkun, E. (2017). "Oyuncu Motivasyonlarının Advergame Uygulamaları Açısından Değerlendirilmesi", Karadeniz Teknik Üniversitesi İletişim Araştırmaları Dergisi, 4(13), ss. 48-64.

Pala, F., K. ve Erdem, M. (2011). "Dijital Oyun Tercihi ve Oyun Tercih Nedeni ile Cinsiyet, Sınıf Düzeyi ve Öğrenme Stili Arasındaki İlişkiler Üzerine Bir Çalışma", Ahi Evran Üniversitesi Kırşehir Eğitim Fakültesi Dergisi, 12 (2), ss. 53-71. https://dergipark.org.tr/en/pub/kefad /issue/59495/855160

Searls, D. (2017). "The End of Internet Advertising As We've Known It", MIT Technology Review, 119(1), ss. 76-79.

Sezen, D. (2013a). "Bir Sanatsal İfade Aracı Olarak Dijital Oyunlar", İstanbul Üniversitesi İletişim Fakültesi Dergisi, 45(2), ss. 129-147.

Sezen, İ. ve Sezen, D. (2011). Ünal, G., T. ve Batı, U. (Eds.) Dijital Oyunlar, içinde. Dijital Oyun Tarihinin Dönüm Noktaları Oyunlar, Yorumlar, Teknolojik ve Toplumsal Gelişmeler. Derin Yayınları

Sezen, T., İ. (2013b). "The Representation of Poverty in Digital Games". Veronika Bernard,

Serhan Oksay (Edited by). IMAGES (II)- Images of the Poor (47-61). Berlin: Lit Verlag.

Skalski, P., C., Campanella-Bracken ve Buncher., M. (2011). "Advertising: It's İn The Game", S. M. Eastin, T. Daugherty Ve M. N. Burns. (Ed.). Handbook Of Research On Digital Media And Advertising İçinde. New York: Information Science Reference, ss. 437-455.

Smith, K., T. (2011). "Digital Marketing Strategies That Millenials Fins Appealing, Motivating, or Just Annoying", Journal Of Strategic Marketing. 19(6), ss. 489-499.

Smith, W, M., Sun, W., Sutherland J., ve Mackie, B. (2014). "Game Advertising: A Conceptual Framework and Exploration of Advertising Prevalence", The Computer Games Journal, 3(1), ss. 94-123.

Speck, S., P., ve Ellıott, T., M. (1997). "Predictors Of Advertising Avoidance İn Print And Broadcast Media", Journal Of Advertising, 26(3), ss. 61-76.

Tandaçgüneş Kahraman, N., ve Soydaş, N. (2020). "Gündelik Hayatta Benlik Sunumunun Dijital Oyunlar Üzerinden İncelenmesi: The Sims4 Oyunu Örneği", IBAD Sosyal Bilimler Dergisi, ss. 235-252. doi:10.21733

Taylor, C. (2019). Why Advergames Can Be Dominant On Social Media -Lessons From Popsockets. (https://www.forbes.com/sites/charlesrtaylor/2019/05/14/why-advergames-can-be-dominant-on-social-media-lessons-from-popsockets/?sh=1f0d9ced2a31 Erişim Tarihi: 27.07.2022)

Taylor, C., R. (2015). "The Six Principles of Digital Advertising", International Journal of Advertising The Quarterly Review of Marketing Communications, 28(3), ss. 411-418.

Terlutter, R. ve M. L. Capella. (2013). "The Gamification of Advertising: Analysis and Research Directions of In-Game Advertising, Advergames, and Advertising in Social Network Games", Journal of Advertising. 42(2-3), ss. 95-112.

Thomas, W. ve L. Stammermann. (2007). In-Game Advertising. Germany: Springer Fachmedien.

Toksöz, R. (1999). Yeni Bir Medya Türü Olarak Etkileşimli Bilgisayar Oyunları [Yayınlanmamış Yüksek Lisans Tezi] Ankara Üniversitesi Sosyal Bilimler Enstitüsü Kamu Yönetimi ve Siyaset Bilimi Anabilim Dalı, Ankara.

Yang, J., H., Zhang, M., Z. ve Zou, Z., Q. (2015). "The Effect of In-Game Advertising in SNS on Brand Equity", Journal of Service Science and Management, 8, ss. 107-114.

Yengin, D. (2010). Dijital Oyunlarda Şiddet Kavramı: Yeni Şiddet. [Yayımlanmış Doktora Tezi]. Marmara Üniversitesi Sosyal Bilimler Enstitüsü, İletişim Bilimleri Anabilim Dalı, Bilişim Bilim Dalı, İstanbul. (Ulusal tez Merkezi, 273493).

Yılmaz, R. (2017). Türkiye'de Reklam Anlatısının Dijital Çağdaki Yapısal Dönüşümü. Sunuldu; 1. 1. Uluslararası İletişimde Yeni Yönelimler Konferansı, İstanbul, Türkiye.

Zimmerman, E. ve Salen, K. (2004). Rules of Play: Game Design Fundamentals. Cambridge: The MIT Press.

https://stories.starbucks.com/stories/2016/starbucks-pokemon-go/

https://tr.wikipedia.org/wiki/The_Sims_3

https://venturebeat.com/2020/11/09/in-game-ad-revenue-will-reach-56b-in-2024-but-getting-your-share-depends-on-genre-vb-live/

https://wearesocial.com

https://www.ign.com/articles/death-stranding-directors-cut-biggest-changes

https://www.reddit.com/r/DeathStranding/comments/pbwq4g/bridges_energy_a_cool_new_drinks_brand_part_of/

https://www.technavio.com/report/ingameadvertising-market-industry analysis?utm_source=prnewswire&utm_medium=pressrelease&utm_campaign=T44-SegGeo wk32_005_&utm_content=IRTNTR43136

https://www2.deloitte.com/tr/tr/pages/technology-media-and-telecommunications/articles/medya-yatirimlari-2021-raporu.html

KAYNAKÇA

Aktan, M. ve Koçak, A. (2020). ''What Is Advergamıng And What It Is Not? Recappıng Behavıoural Theorıes To Understand Advergamıng'', Bingöl Üniversitesi Sosyal Bilimler Enstitüsü Dergisi, Cilt: 10, Sayı: 20, ss. 229-248.

Aktaş, H., Çekiç Akyol, A. ve Akyol, M. (2010). ''Yeni Reklam Aracı Oyunreklam'ın (Advergame) Çocuk Üzerindeki Etkisi'', Cilt: 5, Sayı: 4, ss. 652-672.

An, S. ve Kang, H. (2013). ''Do Online Ad Breaks Clearly Tell Kids That Advergames Are Advertisements That İntend To Sell Things?'', Cilt: 32, Sayı: 4, ss. 655-678.

An, S., Jin, H. S. ve Park, E. H. (2014). ''Children's Advertising Literacy for Advergames: Perception of the Game as Advertising'', Cilt: 43, Sayı: 1, ss. 63-72.

Bat, M. ve Saran, M. (2011). ''Kurumlar İçin Yeni Bir İletişim Ortamı: Reklâm Oyunları (Advergamıng)'', Ege Üniversitesi İletişim Fakültesi Yeni Düşünceler Hakemli E-Dergisi, Sayı: 6, ss. 137-155.

Bilgilier, H. A., Kayacan, Ş. ve Tos, O. (2020). ''Oyun Kültürünün Dijital Medyada Yansıması: "Advergaming" İçeriklerine Yönelik Bir Analiz'', LAÜ Sosyal Bilimler Dergisi, Cilt: 11, Sayı: 1, ss. 82-98.

Biricik, Z. ve Atik, A. (2021). ''Gelenekselden Dijitale Değişen Oyun Kavramı ve Çocuklarda Oluşan Dijital Oyun Kültürü'', Gümüşhane Üniversitesi İletişim Fakültesi Elektronik Dergisi (e-gifder), Cilt: 9, Sayı: 1, ss. 445-469.

Boyd, C. (2017). ''Explorıng The Vırtual Worlds Of Advergamıng'', Vırus Bulletın Conference October 2017, Madrid, ss. 1-8.

Bozkurt, Y. (2019). ''Tutum ve Davranış Niyeti Üzerinde Oyun Reklam Algısının Rolü'', Gümüşhane Üniversitesi İletişim Fakültesi Elektronik Dergisi, Cilt: 7, Sayı: 2, ss. 1341-1371.

Cauberghe, V. ve De Pelsmacker, P. (2010). ''Advergames'', Journal of Advertising, Cilt: 39, Sayı: 1, ss. 5-18.

Cicchirillo, V. J. (2019). ''Digital Game Advertising (IGA and Advergames): Not All Fun and Games'', Journal Of Interactıve Advertısıng, Cilt: 19, Sayı: 3, ss. 202-203.

Dal Canbazoğlu, A. (2019). ''Y Kuşağının Geleneksel Reklamlara Yönelik Tutumları ile Oyun Reklamlara Yönelik Tutumlarının Karşılaştırılması'', Erciyes İletişim Dergisi, Cilt: 6, Sayı: 2, ss. 1525-1550.

Dayal, M. (2018). ''Advergames: An Effectıve Marketıng Tool In The Dıgıtal Era'', Chronicle of the Neville Wadia Institute of Management Studies & Research, Cilt: 7, Sayı:1, ss. 20-23.

De La Hera, T. (2019). Digital Gaming and the Advertising Landscape, Amsterdam: Amsterdam University Press.

Erdem, N. M. (2019). ''Negatif Marka Konumlandırma ve Anti – Reklamoyunlar İle Marka Başarı Öykülerinin Yeniden Yapılandırılması'', Gümüşhane Üniversitesi İletişim Fakültesi Elektronik Dergisi, Cilt: 7, Sayı: 2, ss.756-786.

Evans, N. J., Carlson, L. ve Grubbs H. M. (2013). ''Coddling Our Kids: Can Parenting Style Affect Attitudes Toward Advergames?'', Journal of Advertising, Cilt: 42, Sayı: 2-3, ss. 228-240.

Gurau, C. (2008). ''The Influence of Advergames on Players Behaviour: An Experimental Study'', Electronic Markets, Cilt: 18, Sayı: 2, ss. 106-116.

Güngör Sağkaya, A. ve Ozansoy Çadırcı, T. (2016). ''Impact of Involvement and Cognitive Load on Affective Responses to Advergames and In-Game Advertising'', Yildiz Social Science Review, Cilt: 2, Sayı: 2, ss. 91-106.

Harris, J. L., Speers, S. E., Schwartz, M. B. ve Brownell, K. D. (2012). ''US Food Company Branded Advergames on the Internet: Children's exposure and effects on snack consumption'', Cilt: 6, Sayı: 1, ss. 51-68.

Ilgaz Büyükbaykal, C. ve Abay Cansabuncu, İ. (2020). ''Türkiye'de Yeni Medya Ortamı Ve Dijital Oyun Olgusu'', Yeni Medya Elektronik Dergi - eJNM, Cilt: 4, Sayı: 1, ss. 1-9.

Ilgın, H. Ö. (2013). ''Reklam ve Marka İlişkisi'', Türk Online Tasarım Sanat ve İletişim Dergisi, Cilt: 3, Sayı: 1, ss. 24-33.

Ismail, H. ve Nasidi, Q. Y. (2018). ''Adver-Games And Consumers: Measurıng The Impact Of Advertısıng On Onlıne Games'', International Journal of Law, Government and Communication, Cilt: 3, Sayı: 12, ss. 35-40.

Jukıć, D. (2019). ''Advergamıng: Identıty Brand Analysıs In The Vırtual World'', CroDiM, Cilt: 2, Sayı: 1, ss. 83-94.

Kavoğlu, S. (2012). ''Pazarlama İletişiminde Yeni Yaklaşımlar: Oyuna Dayalı Reklam Ve Örnek Uygulamalar'', Akademik Bakış Dergisi, Sayı: 29, ss. 1-14.

Kılınç Özüölmez, P. (2019). ''Yeni İletişim Ortamı Olarak Dijital Oyunlarda Deneyim İçerikli Yeni Bir Reklam Uygulaması: Skillful Finger Örneği'', Erciyes İletişim Dergisi, Cilt: 6, Sayı: 2, ss. 1383-1404.

Lee, M., Choi, Y., Quilliam, E. T. ve Cole, R. T. (2009). ''Playing With Food: Content Analysis of Food Advergames'', The Journal of Consumer Affairs, Cilt: 43, Sayı: 1, ss. 129-154.

Mago, Z. (2017). ''New Trends Of Marketıng Communıcatıon Based On Dıgıtal Games'', European Journal of Science and Theology, Cilt: 13, Sayı: 6, ss. 171-182.

Okazaki, S. ve Yagüe, M. J. (2012). ''Responses To An Advergaming Campaign On A Mobile Social Networking Site: An İnitial Research Report'', Computers in Human Behavior, Cilt: 28, Sayı: 1, ss. 78-86.

Oskay, T. ve Koçer, S. (2016). ''Bir Etkileşimli Reklam Aracı Olan Oyun Reklam (Advergaming) Üzerine İnceleme'', 2. Uluslararası Medya Çalışmaları Kongresi, (Eds.) Bilal Arık ve Füsun Alver, Antalya: Erciyes Ofset, ss. 120-137.

Ozansoy Çadırcı, T., Sağkaya Güngör, A. ve Köse, Ş. G. (2015). ''Segmenting the Gamers to Understand the Effectiveness of in Game Advertisement'', 1 ST Annual International Conference on Social Sciences (AICSS), İstanbul.

Öz, M. ve Eroğlu, M. (2021). ''Deneyimsel Pazarlama Aracı Olarak Oyun Reklamın Tüketicilerin Markaya Yönelik Tutum ve Davranışlarına Etkisi'', Sosyal Bilimler Akademi Dergisi, Cilt: 4, Sayı: 2, ss. 1-21.

Özkaya, B. (2010). ''Reklam Aracı Olarak Advergaming'', Marmara Üniversitesi İ.İ.B.F. Dergisi, Cilt: 29, Sayı: 2, ss. 455-478.

Öztürk, M. C. ve Coşkun, E. (2017). ''Oyuncu Motivasyonlarının Advergame Uygulamaları Açısından Değerlendirilmesi'', Karadeniz Teknik Üniversitesi İletişim Araştırmaları Dergisi, Cilt: 7, Sayı: 1, ss. 48-64.

Peters, S. ve Leshner, G. (2013). ''Get in the Game: The Effects of Game-Product Congruity and Product Placement Proximity on Game Players' Processing of Brands Embedded in Advergames'', Journal of Advertising, Cilt: 42, Sayı: 2-3, ss. 113-130.

Santos, E., Gonzalo, R. ve Gisbert, F. (2007). ''Advergames: Overview'', International Journal "Information Technologies and Knowledge", Cilt: 1, Sayı: 3, ss. 203-208.

Sharma, M. (2014). ''Advergaming – The Novel Instrument in the Advertsing'', Procedia Economics and Finance, Sayı: 11, ss. 247-254.

Sharma, R. (2020). ''Effect Of Advergames On Children: A Qualitative Analysis'', International Journal of Business Ethics in Developing Economies, Cilt: 9, Sayı: 1, ss. 24-31.

Smith, A. D. (2007). ''Exploring Advergaming And İts Online Advertising İmplications'', International Journal of Business Information Systems, Cilt: 2, Sayı: 3, ss. 298-311.

Sucu Yazar, İ. (2020). "Advergame Uygulamalarında Popüler Kültür ve Tüketim Kültürü Etkisi", Journal Of Business In The Digital Age, Cilt: 3, Sayı: 1, ss. 1-10.

Sucu, A. (2011). ''Global Markaların Advergame Tasarımı ve Kültür İlişkisi'', ABMYO Dergisi, Sayı: 24, ss. 32-41.

Tuten, T. L. ve Ashley, C. (2013). ''Do Social Advergames Affect Brand Attitudes and Advocacy?'', Journal of Marketing Communications, Cilt: 22, Sayı: 3, ss. 236-255.

Van Berlo, Z. M. C., Van Reijmersdal, E. A. ve Eisend, M. (2021). ''The Gamification of Branded Content: A Meta-Analysis of Advergame Effects'', Journal Of Advertısıng, Cilt: 50, Sayı: 2, ss. 179-196.

Waiguny, M. K. J., Nelson, M. R. ve Marko, B. (2013). ''How Advergame Content Influences Explicit and Implicit Brand Attitudes: When Violence Spills Over'', Journal of Advertising, Cilt: 42, Sayı: 2-3, ss. 155-169.

Walsh, P., Zimmerman, M. H., Clavio, G. ve Williams, A. S. (2013). ''Comparing Brand Awareness Levels of In-Game Advertising in Sport Video Games Featuring Visual and Verbal Communication Cues'', Communication & Sport, Cilt: 2, Sayı: 4, ss. 386-404.

Web_1 (23.10.2021). MCLAREN Car Showroom in PUBG Mobiles, https://www.youtube.com/watch?v=fYVYtkLYDCA (Erişim Tarihi: 23.10.2021)

Web_2 (23.10.2021). PUBG MOBILE | PUBG MOBILE 1.5: IGNITION Update Patch Notes, https://www.youtube.com/watch?v=2LoMGjZno7I&t=75s (Erişim Tarihi: 23.10.2021)

Winkler, T. ve Buckner, K. (2006). ''Receptiveness of Gamers To Embedded Brand Messages in Advergames: Attitudes Towards Product Placement'', Journal of Interactive Advertising, Cilt: 7, Sayı: 1, ss. 3-32.

Wise, K., Bolls, P. D., Kim, H., Venkataraman, A. ve Meyer, R. (2008). ''Enjoyment Of Advergames and Brand Attitudes: The Impact Of Thematic Relevance'', Journal of Interactive Advertising, Cilt: 9, Sayı: 1, ss. 27-36.

Yavuzyılmaz, O. ve Altunışık, R. (2017). ''Postmodern Bakış Açısıyla Pazarlama Uygulamaları'', Uluslararası Yönetim, Ekonomi ve Politika Kongresi Bildiriler Kitabı, İstanbul: İcomep, ss. 606-619.

Yılmaz, R. ve Ebulfetoğlu, Ü. (2018). "Oyuniçi Reklamcılık ve Reklamoyunlar". Gelenekselden Dijitale Reklam Mecraları, Ed. Çakın, Ö., Konya: Literatürk, ss. 241-251.

Yoon, G. (2019). ''Advertising in Digital Games: A Bıbliometric Review'', Journal of Interactive Advertising, Cilt: 19, Sayı: 3, ss. 204-218.

KAYNAKÇA

Avcılar, M. Y., vd. (2018). "Mobil Uygulama Reklam Türlerinin Reklama Yönelik Tutum ve Reklam Kabulüne Etkisi", Business and Economics Research Journal, 9(4), ss. 923-943.

Benway, J. P. ve Lane, D. M. (1998). "Banner Blindness: The Irony of Attention Grabbing on the World Wide Web", Proceedings of the Human Factors and Ergonomics Society 42nd Annual Meeting, 1, ss. 463-467.

Bechmann, P. A. (2007). "Realizing Cross-media". İçinde Ambivalence towards Convergence. Digitalisation and media change, (Eds.) Storsul, T. ve Stuedahl, D., Nordicom, ss. 57-72.

Bhave, K. vd. (2013). "Understanding the Orientatıon of Gen Y Toward Mobile Applications and In-App Advertısıng in India", IJMM Summer, 8(1), ss. 62-74.

Bolat, N. (2019). "Geleneksel Mecralarda Çapraz Medya ve Transmedya Anlatıları Üzerine Bir İnceleme: Ağır Roman Örneği", Selçuk İletişim, 12 (2), ss. 503-531.

Bolat, N. (2020). "Televizyonun Teknik Dönüşümünün İçeriğe Etkisi". İçinde, Yeni İzlence Yeni İzlerkitle, (Ed.) Sirer, E., LiteraTürk Yayınları, ss. 111-130.

Booth, D. ve Koberg, C. (2012). Display Advertising. NY: John Wiley & Sons.

Caillois, R. (1961). Man, Play and Games. U.S.: University of Illınois Press.

Clavio, G., vd. (2009). "Communicating with Consumers through Video Games: An Analysis of Brand Development within the Video Gaming Segment of the Sports Industry", International Journal of Sports Marketing & Sponsorship, 10(2), ss. 39-52.

Davidson, D., vd. (2010). Cross-Media Communications: an Introduction to the Art of Creating Integrated Media Experiences. U.S.: ETC Press.

Edwards, S. ve La Ferle, C. (2000). "Cross Media Promotion of the Internet in Television Commercials", Journal of Current Issues and Research in Advertising, 22(1), ss. 1 – 12. DOI: 10.1080/10641734.2000.10505098.

Erdal, I. J. (2007). "Researching Media Convergence and Crossmedia News Production", Nordicom Review 28(2), ss. 51-61.

Erdem, M. N. (2018). "Markalar Oyunda! Dijitalde Bir Ürün / Marka Yerleştirme Alanı Olarak Game-Vertising", içinde Ürün Yerleştirme Uygulamaları, Ed. Bolat, N., LiteraTürk Yayınları, ss. 215-266.

Hardy, J. (2010). Cross-Media Promotion. NY: Peter Lang.

Hoi, H. T. (2020). "Attractiveness of Online Marketing in the Age of Industry 4.0", içinde Proceedings of the 2020 The 6th International Conference on E-Business and Applications, Malaysia, Published: ICEBA 2020. ss. 1-4.

Huizinga, J. (2006). Homo Ludens Oyunun Toplumsal İşlevi Üzerine Bir Deneme. Çev. M. A. Kılıçbay. İstanbul: Ayrıntı Yayınları.

IAB (2017). IAB New Standard Ad Unit Portfolio. IAB Technology Laboratory. Erişim Adresi: www.iab.com/newadportfolio.

Innovationpei (2012). Successful Online Display Advertising. Erişim Adresi: http://www.gov.pe.ca/photos/original/IPEI_ebiz_ads.

Kaya, R. ve Bayat, M. (2022). "Çevrimiçi Dünyada Yükselen Bir Trend: Display (Görüntülü) Reklamlar", Elektronik Sosyal Bilimler Dergisi, 21(82), ss. 759-770. DOI:10.17755/esosder.1031584.

McCambley, J. (2013). "The first ever banner ad: why did it work so well?", Erişim Adresi: https://www.theguardian.com/media-network/media-network-blog/2013/dec/12/first-ever-banner-ad-advertising

Mestçi, A. (2013). İnternette Reklamcılık. İstanbul. Pusula Yayıncılık.

Michaud, L. (2009). In-Game Advertising: Advertising and Video Game, 2009-2013, IDate Consulting and Research. Erişim Adresi: www.idate-research.com.

Smith, M. W., vd. (2014). "Game Advertising: A Conceptual Framework and Exploration of Advertising Prevalence", The Computer Games Journal, 3(1), ss. 94-123.

Song, T. ve Tang, Q. (2015). "Cross-Promotion in Social Media: Choosing the Right Allies", PACIS 2015 Proceedings. Research Collection School Of Information Systems, Erişim Adresi: https://ink.library.smu.edu.sg/sis_research/2945

Tleubayev, S.S., vd. (2017). "The Game as the Essence of Culture", Revista Espacios, Cilt: 38, Sayı: 54, ss. 29-41.

Truong, V., vd. (2019). "An Integrated Effectiveness Framework of Mobile In-App Advertising", Australasian Journal of Information Systems, 23, ss. 1-25.

Tuyan, B. (2005). İnternette reklam. Erişim Adresi: https://www.chip.com.tr/haber/internette-reklam_1365.html

Vural, İ. ve Öz, M. (2007). "Bir Reklam Mecrası Olarak İnternet", Erciyes Üniversitesi Sosyal Bilimler Enstitüsü Dergisi, 23(2), ss. 221-240.

Wang, J., vd. (2017). Display Advertising with Real-Time Bidding (RTB) and Behavioural Targeting. Erişim Adresi: https://arxiv.org/abs/1610.03013. https://doi.org/10.48550/arXiv.1610.03013.

Wang, S. S. ve Chou, H. Y. (2019). "Effects of Game-Product Congruity on İn-App Interstitial Advertising and the Moderation of Media-Context Factors", Psychology and Marketing, 36, ss. 229-246. DOI: 10.1002/mar.21174.

Zeren, D. ve Keşlikli, İ. (2019). "Programatik Reklamcılık: Kavram, İşleyiş ve Potansiyeli Açısından Değerlendirmesi", Ç.Ü. Sosyal Bilimler Enstitüsü Dergisi, 28(2), ss. 312-326.

Web1 - https://www.bloomberght.com/turkiye-oyun-pazari-1-2-milyar-dolara-yukseldi-2304892

Web2 - https://www.insiderintelligence.com/content/worldwide-ad-spending-2022

Web3 - https://www.theguardian.com/

Web4 - https://wearesocial.com/us/blog/2022/10/the-global-state-of-digital-in-october-2022/

Web5 - https://martech.org/google-announces-android-4-4-in-huge-promotion-with-kitkat/

Web6 - https://www.uber.com/newsroom/ridermusic/

Web7 - https://www.linkedin.com/pulse/what-cross-promotion-8-examples-igor-glotkin/

Web8 - https://sendpulse.com/support/glossary/cross-promotion

Web9 - https://www.publift.com/blog/interstitial-ads-a-best-practice-guide-for-publishers#Why-Use-an-Interstitial-Ad

Web10 - https://support.google.com/admob/answer/9884467?hl=en

Web11 - http://devkits.handheldmuseum.com/NintendoDSPepsi/index.htm

Web12 – https://arstechnica.com/gaming/2022/04/coca-colas-first-gamer-flavor-and-the-history-of-game-and-soda-tie-ins/

Web13 - https://www.kraloyun.com/Oyun/Hollywood-Fashion-Police

Web14 - https://99designs.com/banner-ad-design/contests/advertising-banners-online-games-portal-363991

Web15 - https://www.charlieintel.com/black-ops-cold-war-mountain-dew-promotion-announced/623 22/

Web16 - https://www.businesswire.com/news/home/20210929005116/en/The-Coca-Cola-Company-Unveils-New-Global-Brand-Platform-for-Coca-Cola-Trademark

Web17 - https://www.youtube.com/watch?v=_BqjFOXuCpU&ab_channel=Coca-Cola

Web18 - https://bigumigu.com/haber/coca-cola-yeni-kuresel-marka-platformunu-tanitti/

Web19 - https://www.campaigntr.com/coca-cola-oyun-odakli-global-marka-platformunu-tanitti/

Web20 - https://adriancrook.com/a-fresh-look-at-in-game-sponsorships/

Web21 - http://news.mmosite.com/content/2010-10-16/f2p_games_new_growth_direction_in_game_ advertising. shtml

KAYNAKÇA

Alkhamisi, A. O., and Monowar, M. M. (2013). Rise of Augmented Reality: Current and Future Application Areas, International Journal of Internet and Distributed Systems, 1, ss. 25-34.

Bayraktar E., ve Kaleli F. (2007). Sanal Gerçeklik ve Uygulama Alanları, Akademik Bilişim Dergisi, ss. 1-6.

Bhardwaj, A., Bhardwaj, M. and Gaur, A. (2016). Virtual Reality: An Overview, International Journal of Scientific and Technical Advancements, Vol: 2, Issue: 4, ss. 159-164.

Biseria, A. and Rao, A. (2016). "Human Computer Interface-Augmented Reality", International Journal of Engineering Science and Computing, Vol: 6, Issue: 8, ss. 2594-2595.

Bruner, G. C. and Kumar, A. (2007). "Attitude toward Location-based Advertising", Journal of Interactive Advertising, Vol: 7, Issue: 2, ss. 3–15.

Chee, F. (2005). "Understanding Korean experiences of online game hype, identity, and the menace of the Wang-tta". Presented at DIGRA International Conference: Changing Views-Worlds in Play, Canada, ss. 111-122.

Çakın, Ö., Yaman, D. (2020).Fijital (Phygital) Pazarlama Uygulamaları Üzerine Bir İnceleme: Amazon Go Örneği, Middle Black Sea Journal of Communication Studies, 5 (1), ss. 1-10.

de Souza e Silva, A. (2006). "From Cyber to Hybrid: Mobile Technologies as Interfaces of Hybrid Spaces", Space & Culture, Vol: 9, Issue: 3, ss. 261-278.

Dorward, L., Mittermeier, J., Sandbrook, C., and Spooner F. (2017). "Pokémon Go: Benefits, Costs, and Lessons for the Conservation Movement", Conservation Letters, Vol: 10, Issue: 1, ss. 160-165.

Erdem, M. N. (2018). Reklam Uygulamalarında Sanal Gerçeklik, Ö. Çakın (Ed.) Gelenekselden Dijitale Reklam Mecraları içinde, Literatürk Yayınları, Konya. ss. 199-240.

Frith, J. (2015). Smartphones as Locative Media. Cambridge: Polity.

Gupta, K., and Arora, N. (2020). "Investigating cansumer intention to accept mobile payment systems through unified theory of acceptance model: An Indıan perspective", South Asian Journal of Business Studies, Vol: 9, Issue: 1, ss. 88-114.

Hjorth, L. ve de Souza e Silva, A. (2009). "Playful Urban Spaces: A Historical Approach to Mobile Games", Simulation & Gaming, Vol: 40, Issue: 5, ss. 602-625.

Huizinga, J. (2013). Homo Ludens. Çev: Mehmet Ali Kılıçbay. İstanbul: Ayrıntı Yayınları.

İçten, T., ve Bal, G. (2017). "Artırılmış Gerçeklik Üzerine Son Gelişmeleri ve Uygulamaların İncelenmesi", Fen Bilimleri Dergisi, Cilt: 5, Sayı: 2, ss. 111-136.

Jiang, B. and Yao, X. (2006). "Location-Based Services and GIS in Perspective", Computers Environment and Urban Systems, Vol: 30, Issue: 6, ss. 712-725.

Jegers, K. (2007). "Pervasive Game Flow: Understanding Player Enjoyment in Pervasive Gaming", Computers in Entertainment, Vol: 5, Issue: 1, ss. 1-11.

Junglas, I: A., and Watson, R. T. (2008). "Location-Based Services", Communicationsof the ACM, Vol: 51, Issue: 3, ss. 65-69.

Kieseberg, P., Leithner, M., Mulazzani, M., Munroe, L., Schrittwieser, S., Sinha, M. and Weippl, E. (2010). "QR Code Security", Proceedings of the 8th International Conference on Advances in Mobile Computing and Multimedia, ss. 430-435.

LeBlanc, A. G. ve Chaput, J-P. (2017). "Pokémon Go: A Game Changer for the Physical Inactivity Crisis?", Preventive Medicine, Issue: 101, ss. 235-237.

Lynn, L. (2021). Eurogamer, https://www.eurogamer.net/articles/pokemon-go-kanto-celebration-field-research-quest-tasks-rewards-8004 (Erişim Tarihi: 19.07.2021).

Macro, A. (2019). Tech Advisor, https://www.techadvisor.com/review/harry-potter-wizards-unite-3693475/ (Erişim Tarihi: 21.07.2021).

Mäyrä, F. (2016). "Pokémon GO: Entering the Ludic Society", Mobile Media & Communication, Vol: 5, Issue: 1, ss. 47-50.

Montola, M. (2011). "A Ludological View on the Pervasive Mixed-Reality Game Research Paradigm", Personal and Ubiquitous Computing, Issue: 15, ss. 3-12.

Moravcikova, D. and Kliestikova, J. (2017). "Brand Building with Using Phygital Marketing Communication", Journal of Economics, Business and Management, Vol: 5, Issue: 3, ss. 148-153.

Mustajbasic, A. (2018). "Introducing an E-Marketplace and Phygital Store to the Swiss Market: The Key Success Factors for the Fashion Industry in Switzerland", Haute Ecole de Gestion de Genève, Bachelor Project .

Odabaşı, Y. (2017). "Pazarlama Fijital Dünyanın Neresinde?", Brandmap.

Ondrus, J. and Pigneur, Y. (2006). "Towards a Holistic Analysis of Mobile Payments: A Multiple Perspectives Approach", Electronic Commerce Research and Applications, Vol: 5, Issue: 3, ss. 246–257.

Perry, A. (2016). Insider, https://www.businessinsider.com/this-is-what-sponsored-pokestops-look-like-in-pokemon-go-2016-7 (Erişim Tarihi: 18.07.2021).

Pimental, K. and Teixeira, K. (1993). Virtual Reality Through the New Looking Glass, 2nd Ed., McGraw-Hill.

Rapp, D., Niebling, F., and M. E. Latoschik, M. E. (2018). "The Impact of Pokémon Go and Why It's Not about Augmented Reality - Results from a Qualitative Survey", 10th International Conference on Virtual Worlds and Games for Serious Applications (VS-Games), ss. 1-2.

Sablatura, J. and Karabiyik, U. (2017). "Pokémon GO Forensics: An Android Application Analysis", Information, Vol: 8, Issue: 3, ss. 1-23.

Somyürük, S. (2014). "Öğrenme sürecinde Z Kuşağının Dikkatini Çekmek: Artırılmış Gerçeklik", Eğitim Teknolojisi, Cilt: 4, Sayı: 1, ss. 63-80.

Tokgöz Şahoğlu, C. (2019). "Konum Tabanlı Mobil Oyunlarda Oyun Emeğinin Metalaşması ve Hibrit Mekânın Toplumsal Üretimi", Hacettepe Üniversitesi İletişim Fakültesi Kültürel Çalışmalar Dergisi, Cilt: 6, Sayı: 1, ss. 176-198.

Tokgöz, C. ve Polat, B. (2018). "Transmedya, Kolektif Anlatı ve Kent: Pokémon GO Örneği", Ege Üniversitesi İletişim Fakültesi Yeni Düşünceler Hakemli E-Dergisi, Sayı: 9, ss. 114-129.

Web_1 (2016). Pokémon GO, https://pokemongolive.com/post/starbucks/?hl=en (Erişim Tarihi: 19.07.2021).

Web_2 (2019). Pokémon GO, https://pokemongolive.com/post/buddyadventurelaunch (Erişim Tarihi: 19.07.2021).

Web_3 (2021). Google Trends, https://trends.google.com.tr/trends/yis/2016/GLOBAL/ (Erişim Tarihi: 16.07.2021).

Web_4 (2021). Google Trends, https://trends.google.com.tr/trends/yis/2016/TR/ (Erişim Tarihi: 16.07.2021).

Web_5(2021). Walker, G. (2015). Touch Displays, https://onlinelibrary.wiley.com/doi/abs/10.1002/ 9781118798706.hdi067 (Erişim Tarihi: 30.08.2021).

Web_6 (2021). https://scanova.io/blog/qr-code-in-games/ (Erişim Tarihi: 01.10.2021).

Web_7 (2021). https://www.playmunzee.com/ (Erişim Tarihi: 01.10.2021).

Web_8 (2021). https://www.tecnauk.com/phygital-retail-5-innovative-technologies-for-retailers/ (Erişim Tarihi: 01.10.2021).

KAYNAKÇA

Adıgüzel, O., Batur. H. Z., ve Ekşili, N. (2014). "Kuşakların Değişen Yüzü ve Y kuşağı ile Ortaya Çıkan Yeni Çalışma Tarzı: Mobil Yakalılar", Süleyman Demirel Üniversitesi Sosyal Bilimler Enstitüsü Dergisi, 1(19), ss. 165–182.

Akar, E. ve Kayahan, C. (2007). Elektronik Ticaret ve Elektronik İş. İstanbul: Nobel Yayın Dağıtım.

Altuntuğ, N. (2012). "Kuşaktan Kuşağa Tüketim Olgusu ve Geleceğin Tüketici Profili", Organizasyon ve Yönetim Bilimleri Dergisi, (4)1, ss. 1309-8039.

Berne, E. (1964). Games People Play: The Psychology of Human Relationships. London: Penguin Books.

Binark, M. ve Bayraktutan, G. (2020). Kültür Endüstrisi Ürünü Olarak Dijital Oyun. İstanbul: Kalkedon Yayınları.

Canbazoğlu, D. A. (2019). "Y Kuşağının Geleneksel Reklamlara Yönelik Tutumları ile Oyun Reklamlara Yönelik Tutumlarının Karşılaştırılması", Erciyes İletişim Dergisi, 6(2), ss. 1525-1550.

Comte, A. (1974). The Positive Philosophy, A. S. Blumberg (Ed.). New York: AMS Pres.

Chaney, D., Touzani, M., ve Slimane, K. B. (2017). "Marketing to The (new) Generations: Summary and Perspectives", Journal of Strategic Marketing, 25(3), ss. 179-189.

Chen, J. ve Ringel, M. (2001). "Can Advergaming Be The Future of Interactive Advertising?" http://www.kpe.com, (Erişim Tarihi: 20 Ağustos 2021).

Çolakoğlu, B. E. (2008). Reklam araştırma İnceleme Gözlem. İstanbul: Yalın Yayıncılık.

Ducoffe, Robert H. (1996). "The Growth of Advertising On The World Wide Web Requires Research On Users' General Perceptions Since These Affect Attitudes Toward İndividual Advertisements", Journal of Advertising Research, 36(5), s. 21.

Elden, M. (2018). Reklam ve Reklamcılık. İstanbul: Beta Basım Yayım.

Golovinski, M. (2011). Event 3.0: How Generation Y & Z are Re-shaping the Events Industry, London: Newtonstrand.

Gökçe, B. (1988). Toplumsal Bilimlerde Araştırma. Ankara: Savaş Yayınları.

Grail Research Report. (2011). Consumer of Tomorrow: Insights and Observations AboutGenerationZ.http://thsmarketing.weebly.com/uploads/1/3/4/2/13427817/excellent_generation_explanation.pdf (Erişim Tarihi: 12 Kasım 2021).

Holbrook, M. B. ve Batra, R, (1987). "Assessing The Role Of Emotions As Mediators Of Consumer Responses To Advertising", Journal Of Consumer Research, 14(1), ss. 52-58.

Hung, K. H., Gu, F. F., ve Yim, C. K. B. (2007). "A social Institutional Approachto Identifying Generation Cohorts in Chinawith A Comparison with American Consumers", Journal of International Business Studies, 38(5), ss. 836-853.

Huizinga, J. (2020). Oyunun Toplumsal İşlevi Üzerine Bir Değerlendirme. İstanbul: Ayrıntı Yayınları.

Inaki, Garcia J. J. ve Gibaja, Alezne M. (2003). "Study On The Effect Of Cause-Related Marketing On The Attitude Towards the Brand: The Case of Pepsi in Spain", Journal Of Nonprofit & Public Sector Marketing, 11(1), ss. 111-135.

Jaeger, H. (1985). "Generations in History: Reflections on a Controversial Concept", History and Theory, 24(3), ss. 273-292.

Joshi, A., Dencker J., ve Franz G. (2011). "Generations in Organizations", Research in Organizational Behavior, 31(29), ss. 177-205.

Juul, J. (2005). Half-Real: Video Games between Real Rules and Fictional Worlds. Cambridge: The MIT Press.

Kupperschmidt, B. R. (2000). "Multigenerational Employees: Strategies for Effective Management", The Health Care Manager. 19(1), ss. 65-76.

Kuşay, Y. ve Akbayır, Z. (2015). "Dijital Oyunlar ile Tüketime Yolculuk: "Öğrenme Yaklaşımı Açısından Çocuk Kullanıcılara Yönelik Bir Araştırma", Akdeniz Üniversitesi İletişim Dergisi. 23, ss. 135-154.

Lewis, B. ve Porter, L. (2010). "In-Game Advertising Effects", Journal of Interavtive Advertising. 10(2), ss. 46-60.

Lotfi, A., Kabiri, S., ve Ghasemlou, H. (2013). "Değerler Değişimi ve Kuşaklararası Çatışma: İran Khoy Kenti Örneği", Eskişehir Osmangazi Üniversitesi Sosyal Bilimler Dergisi, 14(2), ss. 93-113.

Odabaşı, Y. ve Oyman M. (2007). Pazarlama iletişimi yönetimi. İstanbul: MediaCat.

Patranabis, I. C. (2012). "The Future of Workforce Management: Perspectives and Way Ahead", R. K. Mishra, S. Sarkar, ve P. Singh (Ed.). Today's HR for a Sustainable Tomorrow, 1. Baskı, Allied Publishers, New Delhi.

Pollay, R.W ve Mittal, B. (1993)."Here is the Beef: Factors, Determinants, and Segments in Consumer Criticism of Advertising", Journal of Marketing. 57(3), ss. 99-114.

Postman, N. (1995). Çocukluğun Yokoluşu. K. İnan (Çev.). İstanbul: İmge Kitabevi Yayınları.

Reeves, T. C., ve Oh, E. J. (2007). "Generation Differences and Educational Technology Research". J. M. Spector, M. D. Merrill, J. J. G. van Merriënboer, & M. Driscoll. (Ed.), Handbook of Research on Educational Communications and Technology içinde (s.295-303). Mahwah, NJ: Lawrence Erlbaum Associates.

Rubin, A. M. (2002). "The Uses and Gratifications Perspective of Media Effects", Bryant, J. ve Zillmann, D (Ed.), Media Effects: Advences in Theory and Research. içinde Mahwaj, NJ: Lawrence Earlbaum, ss. 525-548.

Senbir, S. (2004). "Son İnsan" mı? Z Kuşağı ve Sonrasına Dair Düşünceler. İstanbul: Okyan Us Yayınları.

Stillman, D. ve Stillman, J. (2017). İşte Z Kuşağı Genç Kuşak İş yerlerini Nasıl Dönüştürüyor?. İstanbul: İstanbul Kültür Üniversitesi İKÜ Yayınevi.

TDK (2021) https://sozluk.gov.tr/ (Erişim tarihi: 10 Eylül 2021).

Thomas, W. ve Stammermann, L. (2007). In-Game Advertising. Germany: Springer Fachmedien.

TUİK. (2021). TUİK Veritabanı: https://biruni.tuik.gov.tr/medas/?kn=95&locale=tr (Erişim Tarihi: 1 Ekim 2021)

Tuncer, M. U. (2016). "Ağ Toplumunun Çocukları: Z Kuşağının Kişilerarası İletişim Becerilerinin Çok Boyutlu Analizi", Atatürk İletişim Dergisi. 10, ss. 33-46.

Turner, J., Scheller-Wolf, A., ve Tayur, S. (2011). Scheduling of Dynamic In-Game Advertising. Operations Research. 59(1), ss. 1-16.

Ünal, M. (2017). Y ve Z Kuşaklarının Yönetimi. İstanbul: Beta Basım Yayım Dağıtım. A.Ş.

Yang, M., Roskos-Ewoldsen, D. R., Dinu, L., ve Arpan, L. M. (2006). "The Effectiveness of "In-Game" Advertising", Journal of Advertising, 35(4), ss. 143-152.

Yengin, D. (2012). Dijital Oyunlarda Şiddet. İstanbul: Beta Basım Yayım Dağıtım A.Ş.

Yılmaz, R. ve Erdem, M. N. (2016). 150 Soruda Geleneksel ve Dijital Reklamcılık. Kocaeli: Umuttepe Yayınları.

Yüksel, M. (2007). "Küreselleşme Sürecinde Yeni Bir İletişim Ortamı", Öneri Dergisi, 7(28), ss. 317-326.

KAYNAKÇA

Baudrillard, J. (2009). Gösterge Ekonomi Politiği Hakkında Bir Eleştiri. Çev. Oğuz Adanır ve Ali Bilgin. İstanbul: Boğaziçi Üniversitesi Yayınevi.

Baudrillard, J. (2011a). Nesneler Sistemi. Çev. Oğuz Adanır ve Aslı Karamollaoğlu. İstanbul: Boğaziçi Üniversitesi Yayınevi.

Baudrillard, J. (2011b). Simülakrlar ve Simülasyon. Çev. Oğuz Adanır. Ankara: Doğu Batı Yayınları.

Baudrillard, J. (2013). Tüketim Toplumu Söylenceleri/Yapıları. Çev. Hazal Deliceçaylı ve Ferda Keskin. İstanbul: Ayrıntı Yayınları.

Baudrillard, J. (2016). Simgesel Değiş Tokuş ve Ölüm. Çev. Oğuz Adanır. İstanbul: Boğaziçi Üniversitesi Yayınevi.

Baudrillard, J. (2017). Can Çekişen Küresel Güç. Çev. Oğuz Adanır. Ankara: Doğu Batı Yayınları.

Brennan, T. (2014). "Zihin Emeği". Çev. Onur Uca. İçinde Bilişsel Kapitalizm! Eğitim ve Dijital Emek. Der. Michael A. Peters ve Engin Bulut. Türkçe Yayına Hazırlayan: Diyar Saraçoğlu. Ankara: NotaBene Yayınları, ss. 51-74.

Debord, G. (1996). Gösteri Toplumu ve Yorumlar. Çev. Ayşen Emekçi - Okşan Taşkent. İstanbul: Ayrıntı Yayınları.

Fuchs, C. (2015). Dijital Emek ve Karl Marx. Çev. Tahir Emre Kalaycı ve Senem Oğuz. Ankara: NotaBene Yayınları.

Hall, R. ve Stahl, B. (2014). "Metalaştırmaya Karşı: Üniversite, Bilişsel Kapitalizm ve Yeni Gelişen Teknolojiler". Çev. Banu Durdağ ve Hakan Yüksel. İçinde Medya, Meta ve Sermaye Birikimi Marx Geri Döndü. Der. Vincent Mosco - Christian Fuchs. Türkçe Yayının Derleyeni: Funda Başaran. Ankara: NotaBene Yayınları, ss. 151-192.

Kellner, D. (2003). Media Spectacle. London And New York: Routledge.

Kellner, D. (2020). Media Culture Cultural Studies, Identity, and Politics in the Contemporary Moment. Second Edition 25th Anniversary Edition. London And New York: Routledge.

Manzerolle, V. R. ve Kjosen A. M. (2014). "Sermayenin İletişimi Sayısal Medya ve Hızlanmanın Mantığı". Çev. Banu Durdağ. İçinde Medya, Meta ve Sermaye Birikimi Marx Geri Döndü. Der. Vincent Mosco - Christian Fuchs. Türkçe Yayının Derleyeni: Funda Başaran. Ankara: NotaBene Yayınları, ss. 217-254.

Marcuse, H. (1990). Tek-Boyutlu İnsan. Çev. Aziz Yardımlı. İstanbul: İdea Yayınları.

Mouhoud, E., M. (2015). "Uluslararası İşbölümü ve Bilgi Ekonomisi". Çev. Durdu Kundakçı. İçinde Bilişsel Kapitalizm Post-Fordist Dönemde Bilgi ve Finans. Der. Carlo Vercellone. Türkçe Yayına Hazırlayan: Münevver Çelik. İstanbul: Otonom Yayıncılık ss. 97-114.

Prodnik, J. (2014). "Sürüp Giden Metalaştırma Süreçleri Üzerine Bir Not: İzleyici Metasından Toplumsal Fabrikaya". Çev. Zafer Kıyan. İçinde Medya, Meta ve Sermaye Birikimi Marx Geri Döndü. Der. Vincent Mosco - Christian Fuchs. Türkçe Yayının Derleyeni: Funda Başaran. Ankara: NotaBene Yayınları, ss. 301-366.

Schméder, G. (2015). "İşbölümü Dinamiğinde Kopmalar ve Kesintiler". Çev. Durdu Kundakçı. İçinde Bilişsel Kapitalizm Post-Fordist Dönemde Bilgi ve Finans. Der. Carlo Vercellone. Türkçe Yayına Hazırlayan: Münevver Çelik. İstanbul: Otonom Yayıncılık, ss. 61-76.

Türnüklü, A. (2000). "Eğitimbilim Araştırmalarında Etkin Olarak Kullanılabilecek Nitel Bir Araştırma Tekniği: Görüşme". Kuram ve Uygulamada Eğitim Yönetimi, 24(24), ss. 543-559.

Valorant Oyunu. https://tr.wikipedia.org/wiki/Valorant (Erişim tarihi: 07.12.2021).

Wittel, A. (2014). "Sayısal Marx: Dağıtık Medyanın Ekonomi Politiğine Doğru". Çev. Özgün Dinçer. İçinde Medya, Meta ve Sermaye Birikimi Marx Geri Döndü. Der. Vincent Mosco - Christian Fuchs. Türkçe Yayının Derleyeni: Funda Başaran. Ankara: NotaBene Yayınları, ss. 389-433.

KAYNAKÇA

Agante, L., & Pascoal, A. (2019). "How much is "too much" for a brand to use an advergame with children?", Journal of Product & Brand Management, 28(2), ss.287-299.

Aktuğlu, I. K. (2006). "Tüketicinin Bilgilendirilmesi Sürecinde Reklam Etiği", Küresel İletişim Dergisi, 2, ss. 1-20.

Aristoteles (2022). Nikomakhosa'a Etik, Çev. Akderin, F., İstanbul: Say Yayınları.

Atabek, Ü. (2006). "İnternette Etik Sorunların Ekonomi Politik Bağlamı", Küresel İletişim Dergisi, 2(8), ss. 1-9.

Ay, C. ve Aytekin, P. (2005). "Reklamda Etik", Öneri Dergisi, 6(24), ss. 45-60.

Ayada, W. M., ve Elmelegy, N. A. (2014). "Advergames on Facebook a New Approach to Improve the Fashion Marketing", International Design Journal, 2(2), ss. 139-151.

Baudrillard, J. (2016). Tüketim Toplumu: Söylenceleri / Yapıları, Çev. H. Deliceçaylı, F. Keskin, İstanbul: Ayrıntı Yayınları.

Beauchamp, T. L., Hare, R. M., ve Biederman, B. (1984). "Manipulative Advertising", Business& Professional Ethics Journal, 3 (3/4), ss. 1-30.

Berey, L. A., ve Pollay, R. W. (1968). "The İnfluencing Role of the Child in Family Decision Making", Journal of Marketing Research, 5(1), ss. 70-72.

Binark, M. ve Bayraktutan, G. (2013). Ayın Karanlık Yüzü: Yeni medya ve Etik. İstanbul: Kalkedon.

Bozkurt, Y., ve Oyman, M. (2016). Oyun ya da Reklam? Genç Oyuncular Eğlence İçerikli Oyun Reklamları Nasıl Algılıyor?", Akademik Bakış Uluslararası Hakemli Sosyal Bilimler Dergisi, (58), ss. 519-538.

Cauberghe, V., ve De Pelsmacker, P. (2010). "Advergames", Journal of Advertising, 39(1), ss. 5-18.

Calvert, S. L. (2008). "Children as Consumers: Advertising and Marketing", The Future of Children, 18(1), ss. 205-234.

Choi, Y. K., Yoon, S. ve Lacey, H. P. (2013). "Online Game Characters' Influence on Brand Trust: Self-Disclosure, Group Membership, and Product Type", Journal of Business Research, 66(8), ss. 996-1003.

Çerçi, M. (2021). Normaldışı Tüketici Davranışları: Reklam Yönlü Bir Yaklaşım. Ankara: Akademisyen Kitabevi.

Dağtaş, B. (2012). Reklamı okumak. Ankara: Ütopya.

Dahl, S., Eagle, L., ve Báez, C. (2009). "Analyzing Advergames: Active Diversions or Actually Deception. An Exploratory Study of Online Advergames Content", Young Consumers, 10(1), ss. 46–59.

Davis, J. J. (1994). "Ethics in Advertising Decisionmaking: Implications for Reducing the Incidence of Deceptive Advertising", Journal of Consumer Affairs, 28(2), ss. 380-402.

De La Hera, T. (2019). Digital Gaming and the Advertising Landscape. Amsterdam: Amsterdam University Press.

Demirci, K. (2017). Reklam Dayatır: Reklamın Tarihsel ve İdeolojik Özelliklerine Bir Bakış. Ankara: Ütopya.

Drumwright, M. E., ve Murphy, P. E. (2004). "How Advertising Practitioners View Ethics: Moral Muteness, Moral Myopia, and Moral İmagination", Journal of Advertising, 33(2), ss. 7-24.

Drumwright, M. E. (2012). "Ethics and Advertising Theory", içinde Advertising Theory, Ed. Rodgers, S. ve Thorson, E., New York:Routledge, ss. 463-479.

Dyer, G. (2010). İletişim Olarak Reklamcılık, Çev. M.N.Ö. Taşkıran, İstanbul: Beta.

Elden, M ve Bakır, U. (2010). Reklam Çekicilikleri: Cinsellik, Mizah, Korku. İstanbul: İletişim.

Elden, M. (2016). Reklam ve Reklamcılık. İstanbul: Say Yayınları.

Erdem, M. N. (2014). Tüketime Dayalı Bilinç Endüstrisi ve Reklam Bağlamında Bir Dijital Reklam Okuryazarlığı Eğitim Modeli Önerisi (Yayımlanmamış doktora tezi). Kocaeli Üniversitesi Sosyal Bilimler Enstitüsü, Kocaeli.

Erdem, M. N. (2018). "Markalar Oyunda! Dijitalde Bir Ürün / Marka Alanı Yerleştirme Olarak Game-Vertising", içinde Teoriden Pratiğe, Spordan Medyaya Ürün Yerleştirme Uygulamaları, Ed. Bolat, N., Konya: Literatürk, ss.215-265.

Erdem, M. N. (2019). "Negatif Marka Konumlandırma ve Anti–Reklamoyunlar İle Marka Başarı Öykülerinin Yeniden Yapılandırılması", Gümüşhane Üniversitesi İletişim Fakültesi Elektronik Dergisi, 7(2), ss. 756-786.

Esen, D. (2020). "Teleolojik ve Deontolojik Kuram Bağlamında İşletmelerin Etik Çalışmalarının Analizi", Erciyes Üniversitesi İktisadi ve İdari Bilimler Fakültesi Dergisi, (1), ss. 296-320.

Ferrell, O. C., ve Gresham, L. G. (1985). "A Contingency Framework for Understanding Ethical Decision Making in Marketing", Journal of Marketing, 49(3), ss. 87-96.

Ferrell, O. C., Fraedrich, J., Ferrell, L. (2022). Business ethics: Ethical decision making and cases. U.S.A: Cengage Learning.

Genç, Ş. (2016). "Etik ve Reklam", içinde Reklamı Anlamlandırmak, Ed. Mengü, S. Ç., İstanbul: Derin, ss.257-288.

Goldman, R. (1992). Reading Ads Socially. London: Routledge.

Green, J. (2016). Ethical Debates: Advertising. London: Waylandbooks.

Gupta, S. (2013). "A Literature Review of Compulsive Buying – A Marketing Perspective", Journal of Applied Business and Economics, 14(1), ss. 43-48.

Gülarslan, A. (2011). "Tüketici Olarak Çocuk ve Ailenin Satın Alma Kararlarına Etkisi", Selçuk İletişim, 6(4), ss. 126-137.

Hastings, G., Stead, M. ve Webb, J. (2004). "Fear Appeals in Social Marketing: Strategic and Ethical Reasons for Concern", Psychology & Marketing, 21(11), ss. 961-986.

Hastings, G., vd. (2003). "Review of Research on the Effects of Food Promotion to Children", Center for Social Marketing, University of Strathclyde, Report to the Food Standards Agency, Glasgow, UK.

John, D. R. (1999). "Consumer Socialization of Children: A Retrospective Look at Twenty-Five Years of Research", Journal of Consumer Research, 26(3), ss. 183-213.

Kahraman, A. & Kazançoğlu, İ. (2019). "Oyun Temelli Reklam", içinde Yeni Nesil Pazarlama Yaklaşımları: Vaka Analizleri ile, Ed. Kahraman, A ve Güven, E, Ankara: Gazi Kitabevi, ss.233-253.

Kalan, Ö. (2016). "Yeni Medyada Reklam ve Etik Sorunlar", Atatürk İletişim Dergisi, (10), ss. 71-90.

Kirkpatrick, J. (1986). "A Philosophic Defense of Advertising", Journal of Advertising, 15(2), ss. 42-64.

Kotler, P., Kartajaya, H., Setiawan, I. (2021). Pazarlama 5.0: İnsan İçin Teknoloji, Çev. T. Gezer, İstanbul: Nişantaşı Üniversitesi Yayınları.

Kraak, V. I., Gootman, J. A., ve McGinnis, J. M. (2006). Food Marketing to Children and Youth: Threat or Opportunity?. United States of America: National Academies Press.

Leiss, W., Kline, S., Jhally, S. (1997). Social Communication in Advertising: Persons, Products & İmages of Well-being. United States of America: Routledge.

Lee, M., ve Youn, S. (2008). "Leading National Advertisers' Uses of Advergames", Journal of Current Issues & Research in Advertising, 30(2), ss. 1-13.

Lee, M., Choi, Y., Quilliam, E. T. ve Cole, R. T. (2009). "Playing with Food: Content Analysis of Food Advergames", Journal of Consumer Affairs, 43(1), ss. 129-154.

Majid, A. ve Rad, M.P. (2012). Ethics of In-game Advertisement. (Master's thesis). Erişim Adresi: https://www.diva-portal.org/.

Mallinckrodt, V. ve Mizerski, D. (2007). "The Effects of Playing an Advergame on Young Children's Perceptions, Preferences, and Requests", Journal of Advertising, 36(2), ss. 87-100.

Mikołajczak-Degrauwe, K. ve Brengman, M. (2014). "The Influence of Advertising on Compulsive Buying—The Role of Persuasion Knowledge", Journal of Behavioral Addictions, 3(1), ss. 65-73.

Moore, E. S. (2004). "Children and the Changing World of Advertising", Journal of Business Ethics, 52(2), ss. 161-167.

Nas, A. (2015). "Kadına Yönelik Simgesel Şiddet Aracı Olarak Temizlik Ürünleri Reklamlarının Eleştirel Analizi", Akdeniz Üniversitesi İletişim Fakültesi Dergisi, 24, ss. 11-30.

Nas, A. (2017). "Goodvertising: A New Perspective in the Philosophy of Advertising". 1st International Conference on New Trends in Communication, İstanbul, Türkiye, 4 - 5 Mayıs 2017, ss.302-313.

Nelson, M. R. (2002). "Recall of Brand Placements in Computer/Video Games", Journal of Advertising Research, 42(2), ss. 80-92.

Nelson, M. R. (2005). "Exploring Consumer Response to "Advergaming"", in Online Consumer Psychology: Understanding and İnfluencing Consumer Behavior in The Virtual World, Ed. C. P. Haugtvedt, K. A Machleit, R. F Yalch, London: Lawrance Erlbaum Associates, ss.156-182.

Odabaşı, Y. (2014). Postmodern pazarlama. İstanbul: Mediacat.

O'Guinn, T. C. ve Faber, R. J. (1989). "Compulsive Buying: A Phenomenological Exploration". Journal of Consumer Research, 16(2), ss. 147–157. http://www.jstor.org/stable/2489314.

Öcal, D ve Ergül, N. (2020). "Reklamcılık ve Dijital Reklamlarda Etik Tartışması, içinde Dijital Reklamcılık, Ed. Öcal, D. ve Polat, H, Ankara: Nobel, ss.519-543.

Özdemir, Ş., & Yaman, F. (2016). "Reklamın Ahlaka Uygun Olmasından Kim Sorumludur?", International Journal of Islamic Economics and Finance Studies, 2(1), ss. 89-119.

Özkaya, B. (2010). "Reklam Aracı Olarak Advergaming", Marmara Üniversitesi İktisadi ve İdari Bilimler Dergisi, 29(2), ss. 455-478.

Özkaya, B. (2015). "Marka İletişiminde Facebook'un Bir Gözetim Aracı Olarak Kullanılması", içinde Ağdaki Şüphe: Bir Sosyal Medya Eleştirisi, Ed. Kara, T. & Özgen, E., İstanbul: Beta, ss.277-302.

Pempek, T. A. ve Calvert, S. L. (2009). "Tipping the Balance: Use of Advergames to Promote Consumption of Nutritious Foods and Beverages by Low-income African American Children", Archives of Pediatrics & Adolescent Medicine, 163(7), ss. 633-637.

Pieper, A. (2012). Etiğe Giriş, Çev. V. Atayman, ve G. Sezer, İstanbul: Ayrıntı.

Plummer, J., Hall, T., Barocci, R. ve Rappaport, S. D. (2007). The Online Advertising Playbook: Proven Strategies and Tested Tactics from the Advertising Research Foundation. New Jersey: John Wiley & Sons.

Tandaçgüneş, N. (2015). "Yeni Medya ve "Oyun" Olgusunun Değişen Kültürel İşlevi: Advergaming", içinde Yeni Medya ve Reklam, Ed. Özkan, A., Tandaçgüneş, N. & Doğan, B. O., İstanbul: Derin Yayınları, ss. 253-279.

Tandaçgüneş, N. (2016). "İleri Tüketim Toplumunda Tüketici ve Reklam Açısından Etik Algısı Üzerine Bir İnceleme", Atatürk İletişim Dergisi, 10, ss. 47-70.

Tektaş, Ö. Ö., Başgöze, P. ve Eryiğit, C. (2020). Pazarlamada Etik. Ankara: Detay.

Teinowitz, I. (2007,18 June). Kellogg Move Bodes III for Ads to Kids: More Than a Billion Food Marketing Bucks in Limbo as Companies Try to Satisfy the Critics. Crain's Detroit Business, https://www.crainsdetroit.com/article/20070618/EMAIL01/306180004/kellogg-move-bodes-ill-for-ads-to-kids-more-than-a-billion-food .

Tosun, N. B. (2007). "Sosyal Sorumluluk Bağlamında Reklamda Etik Anlayışı", içinde Halkla ilişkiler ve Reklam Üzerine Etik Değerlendirmeler, Ed. Sayımer, İ & Yayınoğlu, P. E., İstanbul: Beta, ss.247-282.

Tosun, N. B. (2020). Marka Yönetimi. İstanbul: Beta.

Schiller, H. (2018). Zihin Yönlendirenler, Çev. C. Cerit, İstanbul: Pınar.

Sharma, R. (2020)." Effect of Advergames on Children: A Qualitative Analysis", International Journal of Business Ethics in Developing Economies, 9(1), s. 24.

Snyder, W. (2017). Ethics in Advertising: Making the Case for Doing the Right Thing. New York: Routledge.

Smith, M. W., Sun, W., Sutherland, J. ve Mackie, B. (2014). Game Advertising: A Conceptual Framework and Exploration of Advertising Prevalence. The Computer Games Joumal, 3(1), ss. 95-124.

Spence, E ve Van Heekeren, B. (2005). Advertising Ethics. Upper Saddle River, New Jersey: Pearson Prentice Hall.

Sweeny, M. (2015, November 30). "MPs Call for Junk Food Ad Ban During Shows such as The X Factor", The Guardian, www.theguardian.com.

Tayfur, G ve Yılmaz, M. K. (2018). Reklamcılık: Kavram-Araçlar-Yönetim. Ankara: Seçkin.

Türkiye İstatistik Kurumu (2022, 26 Ağustos). Hanehalkı Bilişim Teknolojileri (BT) Kullanım Araştırması, 2022 [Haber Bülteni]. Erişim Adresi: https://data.tuik.gov.tr/Bulten/Index ?p=Hanehalki-Bilisim-Teknolojileri-(BT)-Kullanim-Arastirmasi-2022.

Tellan, D. (2013). "Halkla ilişkiler ve Etik: Eleştirel Bir Kavrayış Mümkün mü?", içinde Halkla İlişkilerin Kazancı: Geçmiş Eğilimler, Yeni Yönelimler, Yamanoğlu, M. A. ve Özdemir, P. B., Ankara: De Ki, ss. 335-362.

Torlak, Ö. ve Tiltay, M. A. (2017). Pazarlama Ahlakı: Sosyal Sorumluluklar Ekseninde Pazarlama Kararları ve Tüketici Davranışlarının Analizleri. İstanbul: Beta.

Ülker, Y. (2021). "Yeni Medya Reklamlarında Etik Kavramı", içinde Reklama "Yeni"den Bakmak, Ed. Erdoğan, M. G ve Akcan, B., İstanbul: Efeakademi, ss. 475-517.

Williams, R. (2005). Culture and Materialism. United Kingdom: Verso.

Williamson, J (2001). Reklamların Dili: Reklamlarda Anlam ve İdeoloji, Çev. A. Fethi, Ankara: Ütopya.

Veblen, T. (1934). The Theory of the Leisure Class. New York: The Modern Library.

Yavuz, Ş. (2007). Reklamları İzlediniz: Reklamların Farklı Okumalarına Dair Bir Çalışma. Ankara: Ütopya.

Yaylagül, L. (2009). Reklamlar ve Tüketimin Ekonomi Politiği, içinde Reklamcılık: Bakmak ve Görmek, Ed. Tellan, D., Ankara: Ütopya, ss. 130-145.

Yoloğlu, N. (2016). İletişim Bilimleri Açısından Etik: Temel İlkeler. Ankara: Sage Yayınevi.

Youn, S ve Lee, M. (2012)." In-game Advertising and advergames: A Review of the Past Decade's Research", in Advertising Theory, Ed. Rodgers, S. ve Thorson, E., Routledge: New York, ss.388-401.

Yüksel, M. (2009). "Reklam Oyunlarının Pazarlama İletişiminde Oynadığı Stratejik Rol", içinde Değişen İletişim Ortamında Etkileşimli Pazarlama. Ed. Baruh, L. & Yüksel, M., İstanbul: Doğan Kitap, ss. 143-168.

Zwitter, A. (2019). Büyük Veri Etiği, içinde İletişim Hakkı ve Yeni Medya: Tehditler ve Olanaklar, Ed. Durna, T., Binark, M., Bayraktutan, G., Çev. Ş. K. Özaydın, Ankara: Uğur Mumcu Vakfı Yayınları, ss.161-173.

KAYNAKÇA

Aziz, A. (2011). Siyasal İletişim, Ankara: Nobel Yayınları.

Balcı, Ş. (2007), "Türkiye'de Negatif Siyasal Reklamlar: 1995, 1999 ve 2002 Genel Seçimleri Üzerine Bir Analiz". Selçuk Üniversitesi Sosyal ve Ekonomik Araştırmalar Dergisi. 4 (4), ss. 122-142.

Bekiroğlu, O. Ve Çakın, Ö. (2016). 1 Kasım 2015 Genel Seçimleri'nde Gazete Siyasal Reklamlarının Analizi, 7 Kasım'dan 1 Kasım'a Türkiye'de Siyasal İletişim Uygulamaları, Ed. Ş. Balcı, Konya: Literatürk Yayınevi, ss. 349-400.

Bekiroğlu, O. (2020). Tek Partiden Çok Partili Döneme Türkiye'de Siyasal İletişim, Propagandadan Etkileşime ve Gelgitlere Bir Hikaye Örgüsü, Konya: Literetürk Yayınevi.

Bennett, W. L. ve Segerberg, A. (2012). The Logic of Connective Action: Digital Media and the Personalization of Contentious Politics (Volume 1). Cambridge: Cambridge University.

Binark, M. ve Sütçü, G.B. (2003). Kültür Endüstrisi Olarak Dijital Oyun, İstanbul, Kalkedon Yayınları.

Bozkurt, Y. ve Oyman, M. (2016), "Oyun ya da Reklam? Genç Oyuncular Eğlence İçerikli Oyun Reklamları Nasıl Algılıyor?", Uluslararası Hakemli Sosyal Bilimler E Dergisi, 58, ss. 519-538.

Chang, Y., Yan, J., Zhang, J., ve Luo, J. (2010). "Online In-game Advertising Effect: Examining the Influence of a Match Between Games and Advertising", Journal of Interactive Advertising, 11(1), ss. 63–73.

Charles, A. ve Gary, H. (1976), Effects of Political Advertising. Public Opinion Quarterly, 40(2), 216–228.

Çakın, Ö. (2018). "Bir Ürün Yerleştirme Mecrası Olarak Instagram ve Instagram Fenomenleri", içinde Ürün Yerleştirme: Kavramlar, Ortamlar, Uygulamalar, Ed. N. Bolat, Konya: Literatürk Yayınevi.

De La Hera ve Conde-Pumpıdo, T. (2021). "Dijital Oyunlar Aracılığıyla Reklamcılık: Ürün ve Hizmet Simülasyonlarının Ötesine Bakmak", Çev. H. Aydoğan, Uluslararası Halkla İlişkiler ve Reklam Çalışmaları Dergisi, 4(1), ss. 58-71.

Devran, Y. (2004). Siyasal Kampanya Yönetimi, İstanbul: Odak İletişim Yayınları.

Devran, Y. (2011). Seçim Kampanyalarında Geleneksel Medya, İnternet ve Sosyal Medyanın Kullanımı. Ed. Yusuf Devran. İstanbul: Başlık Yayınları.

Erdem, M. N. (2018). "Markalar Oyunda! Dijitalde Bir Ürün / Marka Yerleştirme Alanı Olarak Game-Vertising", içinde Ürün Yerleştirme: Kavramlar, Ortamlar, Uygulamalar, Ed. N. Bolat, Konya: Literatürk Yayınevi.

Göksel, N.K. (2005). "Politik Yaşamda Pazarlama Faaliyetleri", Amme İdaresi Dergisi, 38(3), s.41-50.

Güler, E. G. ve Ülker, E. (2010). "Politik Pazarlama ve Örnek Bir Olay İncelemesi: Barack Obama", Social Sciences, 5(2), ss. 93-107.

Güz, N., Yegen, C. ve Aydın, B. O. (2019). "Dijital Propaganda ve Politik Başarı: 24 Haziran 2018 Cumhurbaşkanlığı Seçiminin Twitter Analizi", Erciyes İletişim Dergisi, 6(2), ss. 1461-1482.

Karaçor, S. (2009). "Yeni İletişim Teknolojileri; Siyasal Katılım, Demokrasi", Celal Bayar Üniversitesi İktisadi ve İdari Bilimler Fakültesi Yönetim ve Ekonomi Dergisi, 16(2), ss. 121-131.

Lee M., Choi,Y., Quilliam E. T., Cole R.T. (2009), "Playing with Food: Content Analysis of Food Advergames", Journal of Consumer Affairs, 43(1): ss. 129-154.

Madsar, S. (2021). "Politik İletişim Aracı Olarak Sosyal Medya: 2018 Cumhurbaşkanlığı Seçimlerinde Adayların Twitter Kullanımı", mediarts: Medya ve Sanat Çalışmaları Dergisi, 1, ss. 61-85

Mutlu, E. (1995). İletişim Sözlüğü. Ankara: Ark Yayınevi.

Onay, A. (2012). "Siyasal İletisimin Tanımı ve Temel Kavramlar", içinde Siyasal İletişim, Ed. F. Uztug ve Y. Özgün, Eskisehir: Anadolu Üniversitesi Yayını, ss. 30-51.

Oskay, T. ve Koçer, S. (2016), "Bir Etkileşimli Reklam Aracı Olan Oyunreklam (Advergaming) Üzerine İnceleme", 2. Uluslararası Medya Çalışmaları Kongresi, Nisan 2016, Antalya, ss. 120-137.

Özkan, N. (2004). Türkiye ve Dünyadan Örneklerle Seçim Kazandıran Kampanyalar. İstanbul: MediaCat Yayınları.

Uztuğ, F. (2007). Siyasal İletişim Yönetimi: Siyasette Marka Yaratmak. İstanbul: MediaCat Yayınları.

Yıldız, N. (2002). Türkiye'de Siyasetin Yeni Biçimi Liderler, İmajlar, Medya. Ankara: Phoenix Yayınevi.

Yalın, B. E. (2006). "Siyasal İletişimin Reklam Boyutuna İlişkin Kuramsal Bir İnceleme", İstanbul Üniversitesi İletişim Fakültesi Dergisi, 25, ss. 169-180.

Yılmaz, R. Ve Ebulfetoğlu, Ü. (2018). "Oyuniçi Reklamcılık ve Reklamoyunlar", içinde Gelenekselden Dijitale Reklam Mecraları, Ed. Ö. Çakın, Konya: Literatürk Yayınları, ss. 253-270.

Yüksel, M. (2009). Reklam Oyunlarının Pazarlama İletişiminde Oynadığı Stratejik Rol: Değişen İletişim Ortamında Etkileşimli Pazarlama, İstanbul: Doğan Egmont Yayıncılık.

https://www.milliyet.com.tr/teknoloji/propaganda-oyuna-geliyor-1004406, Erişim Tarihi: 25.05.2022

https://adage.com/article/digitalnext/obama-game-advertising/131675, Erişim Tarihi: 26.05.2022

https://www.nbcnews.com/id/wbna27184857, Erişim Tarihi: 26.05.2022

KAYNAKÇA

Adis, A.A.A. (2020). "Use of Mobile Advergame as Brand Communication Tool", Journal of Social Transformation and Regional Development, 2(2), ss. 27-41.

Aymankuy, Y., Güdü Demirbulat, Ö. Saatçi, G. (2016). "An Assessment Of Game Based Advertisements (Advergame) Applicability For Tourism Sector", Journal of Tourism Theory and Research, 2(2), ss. 77-87.

Badrinarayanan, V.A., Sierra, J.J. and Martin, K.M. (2015). "A Dual Identification Framework of Online Multiplayer Video Games: The Case of Massively Multiplayer Online Role Playing Games (MMORPGs)", Journal of Business Research, 68(5), ss. 1045-1052.

Bayrak, H. (2020). "2020 Dünya İnternet, Sosyal Medya ve Mobil Kullanım İstatistikleri", https://dijilopedi.com/2020-dunya-internet-sosyal-medya-ve-mobil-kullanim-istatistikleri/, Erişim Tarihi: 25.02.2021.

Belloti, F., Berta, R., De Gloria, A., Ferretti, E. Ve Margarone, M. (2003). "VeGame: Exploring Art and History in Venice", Computer, ss. 48-55. https://www.researchgate.net/profile/Riccardo-Berta/publication/2955967_VeGame_Exploring_Art_and_History_in_Venice/links/00b4952ed1d6e12d76000000/VeGame-Exploring-Art-and-History-in-Venice.pdf. Erişim Tarihi:05.05.2022.

Beukuer, I. (2011). Tourism Ireland: 1st Social Game On Facebook?. https://www.viralblog.com/facebook-marketing/tourism-ireland-1st-social-game-on-facebook/ Erişim Tarihi: 29.04.2022.

"Brazil Quest Oyun Görseli" (12 Mart 2013). https://tsd360.com/gallery/brazilian-tourism-brazil-quest-game, Erişim Tarihi:04.05.2022.

Catalan, S., Martinez, E. ve E. Wallace. (2019). "The Role of Flow for Mobile Advergaming Effectiveness", Online Information Review, 43 (7), ss. 1228-1244.

Correa, C. ve Kitano, C. (2015). "Gamification in Tourism: Analysis of Brazil Quest Game", e-Review of Tourism Research, 6, ss. 1-5.

Çardici, T. ve Gungor, A. (2018), "Gap Between Mobile And Online Advergames: The Possible Effects Of The Optima Gaming Experience – Flow", içinde Mishra, P. and Dham, S. (Eds), Application of Gaming in New Media Marketing, IGI Global, Hershey, PA, ss. 125-150.

Çeltek, E. (2010). "Mobile Advergames in Tourism Marketing", Journal of Vacation Marketing., 16(4), ss. 267-281.

Elsayeh, Y. (2020). "Investigating the Effectiveness of Applying Mobile Advergames in Tourism Marketing- An Exploratory Study about Egypt", International Journal of Research in Tourism and Hospitality (IJRTH), 6(2), ss. 21-32.

"Everything You Should Know About Advergaming" (08.06.2018). https://appsamurai.com/everything-you-should-know-about-advergaming/. Erişim Tarihi: 30.07.2021

Hartini, S. (2020). "Mobile Advergame:Analysis of Flow, Attitudes and Competitor Trait as the Moderating Variable", International Journal of Mobile Learning and Organisation, 14(3), ss. 322-337.

Lee, H. ve Cho, C. (2017). "An Application Of Brand Personality To Advergames: The Effect Of Company Attributes On Advergame Personality", Computers in Human Behavior, 69, ss. 235-245.

Özkaya, B. (2010). "Reklam Aracı Olarak Advergaming", Marmara Üniversitesi İ.İ.B.F. Dergisi, 2, ss. 455-478.

Aymankuy, Y., Güdü Demirbulat, Ö. Saatçi, G. (2016). "An Assessment of Game Based Advertisements (Advergame) Applicability for Tourism Sector", Journal of Tourism Theory and Research, 2(2). ss. 77-87.

Paolo, G. (2013). "Corso Di Laurea In Economia E Management", Prova Finale". Unıversita' Degli Studi Di Padova.

Picurelli, L. (2013). "Advergaming: The Most Addictive Mobile Marketing Strategy." Erişim Adresi: http://en.Yee ply.eg/blog/advergaming-the-most-addictive-mobile-marketing-strategy/, Erişim Tarihi: 30.07.2021.

"Pokemon Go Travel And Global Catch Challenge Announced" (20 Kasım 2017). https://nintendosoup.com/pokemon-go-travel-global-catch-challenge-announced/. Erişim Tarihi: 29.04.2022.

Procci, K., Singer, A., Levy, K. ve Bowers, C. (2012). "Measuring the Flow Experience of Gamers: An Evaluation of the DFS-2", Computers in Human Behavior, 28 (6), ss. 2306-2312.

Salo, J. ve Karjaluoto, H. (2007). "Mobile Games as an Advertising Medium: Towards a New Research Agenda", Innovative Marketing , 3(1), ss. 71-82.

Terlutter, R. ve Capella, M.L. (2013), "The Gamification of Advertising: Analysis And Research Directions Of İn-Game Advertising, Advergames, And Advertising İn Social Network Games", Journal of Advertising, 42 (2-3), ss. 95-112.

TikTok: The New Destination to Reach Global Gamers. (20.01.2022). https://newzoo.com/insights/trend-reports/tiktokreport/. Erişim Tarihi:26.04.2022.

Töre, Ö. (2019). Mobile Gaming Growth and Tourism Marketing. https://ftnnews.com/technology/38327-mobile-gaming-growth-and-tourism-marketing. Erişim Tarihi:19.04.2022

Vargo, S. L. ve Lusch R. F. (2008). "Service-Dominant Logic: Continuing the Evolution", Journal of the Academy of Marketing Science, 36, ss. 1-10.

Xu,F., Tian, F., Buhalis,D., Weber, J.ve Zhang, H.(2015). "Tourists as Mobile Gamers: Gamification for Tourism Marketing", Journal of Travel & Tourism Marketing, ss. 1-18. DOI: 10.1080/10548408.2015.1093999

Xu, F., Tian F., Buhalis, D., Weber J. ve Zhang, H. (2016). "Tourists as Mobile Gamers: Gamification for Tourism Marketing", Journal of Travel and Tourism Marketing, 33(8), ss. 1124-1142.

Xu, F., Weber, J. Ve D.Buhalis. (2017). "Serious Games and the Gamification of Tourism", Tourism Management, 60, ss. 244-256. https://www.sciencedirect.com/science/article /pii/S0261517716302369, Erişim Tarihi: 15.04.2022.

"Vıetnam: A Huge Potentıal Destınatıon For Your Mobıle Game", https://kotwel.com/vietnam-a-huge-potential-destination-for-your-mobile-game/, 26.04.2022

Watson, T. (8.10.2020). Gamification in Tourism-Benefits & Use Cases. https://skywell.software/blog/gamification-in-tourism-benefits-use-cases/. Erişim Tarihi: 03.08.2021.

KAYNAKÇA

Aslaner, A. G. ve Aydın Aslaner, D. (2020). "Gelenekselden Dijitale Türkiye'de Reklamcılık", Yalova Sosyal Bilimler Dergisi , 10 (21) , ss. 17-30.

Ayaz, Z. ve Ersöz, B. (2022). "Metaverse Evrenine Doğru Reklamcılık", Ankara Hacı Bayram Veli Üniversitesi İktisadi ve İdari Bilimler Fakültesi Dergisi , 24 (2) , ss. 708-729.

Baldemir, H. ve Övür, A. (2021). "Dijital Oyun Bağımlılığının Yeni Yüzü Olarak PUBG Mobile", İletişim Bilimi Araştırmaları Dergisi, 1(2), ss. 139-153. Erişim Adresi: https://dergipark.org.tr/tr/pub/ibadergi/issue/64518/962618

Bozkurt, Y. ve Oyman, M. (2016). "Oyun ya da Reklam? Genç Oyuncular Eğlence İçerikli Oyun Reklamları Nasıl Algılıyor?", Akademik Bakış Uluslararası Hakemli Sosyal Bilimler Dergisi, 58, ss. 519-538

Carter, M., Moore, K., Mavoa, J., Horst, H. ve Gaspard, L. (2020). "Situating the Appeal of Fortnite Within Children's Changing Play Cultures", Games and Culture, 15(4), ss. 453–471.

Cesur, Ö. (2021). "Konser Geleneğinde Yeni Boyut: Dijital Konserlerde Mekân ve Seyirci", Afyon Kocatepe Üniversitesi Akademik Müzik Araştırmaları Dergisi , 7 (14) , ss. 298-315.

Çoban, S. (2005). "Müşteri Sadâkatinin Kazanılmasında Veri Tabanlı Pazarlamanın Kullanımı", Erciyes Üniversitesi Sosyal Bilimler Enstitüsü Dergisi , 1(19), ss. 295-307.

De La Hera Conde-Pumpido, T. (2021). "Dijital Oyunlar Aracılığıyla Reklamcılık: Ürün Ve Hizmet Simülasyonlarının Ötesine Bakmak", (H. Aydoğan, Çev.). Uluslararası Halkla İlişkiler ve Reklam Çalışmaları Dergisi, 4(1), ss. 58-71.

Eğüz, E. B. (2022). "Video Oyunları İçerisindeki Ürün Yerleştirmeler (Gamevertising) Üzerine Bir İçerik Analizi", Maltepe Üniversitesi İletişim Fakültesi Dergisi, 8(2), ss. 287-323.

Ertike, A. S. (2009). Reklam: Temel Kavramlar, Teknik Bilgiler, Örnekler. Ankara: Detay Yayıncılık.

Ertuğrul, İ. ve Deniz, G. (2018). "4.0 Dünyası: Pazarlama 4.0 ve Endüstri 4.0", BEÜ SBE Dergi, 7(1), ss. 158-170.

Görgülü, G. ve Görgülü, N. Ş. (2010). Pazarlama 3.0: Yeni Çağın Pazarlama Yaklaşımı. İstanbul: Pazarlama 3.0 Yayınları.

Hauben, M. ve Hauben, R. (1998). Netizens: On the History and Impact of Usenet and the Internet, First Monday.

Kaya, S. ve Kılıç, B. (2021). "Anomi Kavramını İnternet Ortamlarındaki Kullanım Pratikleri Üzerinden Yeniden Düşünmek: Dijitanomi", TRT Akademi, 6(12), ss. 536-563 . DOI: 10.37679/trta.894494

Jenkins, H., Ito, M. ve Boyd, D. (2015) Participatory Culture in a Networked Era: A Conversation on Youth, Learning, Commerce, and Politics. Polity Publisher, Cambridge.

Prensky, M. (2001). "Digital Natives, Digital Immigrants", On the Horizon, 9(5), ss. 1-5.

Yılmaz, R. ve Erdem, N. (2016) 150 Soruda Geleneksel ve Dijital Reklamcılık. Kocaeli: Umuttepe Yayınları.

Zicherman, G. ve Linder, J. (2010). GameBased Marketing: Inspire Customer Loyalty Thorugh Rewards, Challenges, and Contests. John Wiley & Sons, Inc.

https://www.researchgate.net/publication/335035162_Oyunun_Yeni_Hali (Erişim Tarihi: 30.11.22)

https://www.worthpoint.com/worthopedia/1964-ford-mustang-full-size-arcade-pinball

KAYNAKÇA

Ağırbaş, S. (2020). "Worringer'in 'Soyutlama Ve Özdeşleyim' Kuramı Işığında Bedri Karayağmurlar'ın Soyut-Figüratif Resimlerinin İncelenmesi", International Journal of Interdisiplinary and Intercultural Art, 5(10), ss. 209-225.

Atalay, R. (2007). "Brancusi'nin Özelinde Heykel Sanatında Soyutlama", Anadolu Sanat Dergisi, 18, ss. 101-106.

Barokas, S. K. (2011). Reklam ve Retorik. İstanbul: Derin Yayınları.

Baudrillard, J. (2010). Sanat Komplosu Yeni Sanat Düzeni ve Çağdaş Estetik, Çev. Elçin Gen ve Işık Ergüden, İstanbul: İletişim Yayınları.

Bogost, I. (2007). Persuasive Games: The Expressive Power of Videogames, Massachusetts: The Mit Press.

Bourdieu, P. (1997). Televizyon Üzerine, İstanbul: Yapı Kredi Yayınları.

De La Hera, T. ve Conde-Pumpido, T. (2017). "Persuasive Gaming: Identifying The Different Types Of Persuasion Through Games". International Journal of Serious Games, 4(1), ss. 31–39.

De La Hera, T. (2019). Digital Gaming and the Advertising Landscape. Amsterdam: Amsterdam University Press.

De La Hera, T., Jansz, J. vd. (2021). Persuasive Gaming in Context. Amsterdam: Amsterdam University Press.

Efendioğlu, İ. H. ve Durmaz, Y. (2020). Sosyal Medya, Reklam ve Marka Üçgeni, İstanbul: Hiper Yayın.

Erdem, M. N. (2018). "Markalar Oyunda: Dijitalde Bir Ürün/Marka Yerleştirme Alanı Olarak Game-Vertising", içinde Ürün Yerleştirme Uygulamaları, Nursel Bolat (Ed.), Konya: Literatürk.

Frasca, G. (2003). "Simulation versus Narrative: Introduction to Ludology", The Video Game Theory Reader içinde, M.J.P. Wolf ve B. Perron (Eds.), London: Routledge.

Frasca, G. (2007). "Play the Message. Play, Game and Videogame Rhetoric". The Degree of Doctor of Philosophy, IT University Copenhagen.

Hudson, S. ve Hudson, D. (2006). "Branded Entertainment: A New Advertising, Techniqueor Product Placement in Disguise?", Journal of Marketing, 22 (5-6), ss. 489-504.

Murray, J. H. (1997). Hamlet on the Holodeck: The Future of Narrative in Cyberspace. NewYork: Free Press.

Robles, M. (2014). Video Games as an Art Form, ESSAI, 12(32), ss. 126-129. https://dc.cod.edu/cgi/viewcontent.cgi?article=1508&context=essai (Erişim Tarihi: 29.11.2022).

Ruggiero, D. (2014). "Cases on the Societal Effects of Persuasive Games" Bath Spa University, UK: IGI.

Salen, K. ve Zimmerman, E. (2004). Rules of Play: Game Design Fundamentals. Cambridge, MA: MIT Press.

Schiller, H. (1973). The Mind Managers, USA: Beacon Press.

Sezen, D. (2013). "Bir Sanatsal İfade Aracı Olarak Dijital Oyunlar", İstanbul Üniversitesi İletişim Fakültesi Dergisi, II (45), ss. 129-147.

Smith, M. W., vd. (2014). "Game Advertising: A Conceptual Framework And Exploration of Advertising Prevalence", The Computer Games Journal, 3(1), ss. 94-123.

Walz, S. P. (2003). "Delightful Identification & Persuasion: Towards an Analytical and Applied Rhetoric of Digital Games", Digital Games Research Conference. Marinca Copier and Joost Raessens (Ed.), 4-6 November, Utracht University, ss. 194-207.

Wardrip-Fruin, N. (2009). Expressive Processing. Cambridge: The MIT Press.

Yılmaz, M. ve Ersan, M. (2017). "Logo Tasarımında Görsel Retorik", Sanat Eğitimi Dergisi, 5(2), ss. 199-212.

SOSYAL MEDYA VE İLETİŞİM ÇALIŞMALARI 2022

Prof. Dr. Eda Balkaş Erdoğan
Doç. Dr. Nesrin Tan Akbulut
Doç. Dr. Duygu Talih Akkaya

EĞİTİM
yayınevi

SOSYAL MEDYA VE İLETİŞİM ÇALIŞMALARI 2022

Editörler: Prof. Dr. Eda Balkaş Erdoğan, Doç. Dr. Nesrin Tan Akbulut, Doç. Dr. Duygu Talih Akkaya

Genel Yayın Yönetmeni: Yusuf Ziya Aydoğan (yza@egitimyayinevi.com)
Genel Yayın Koordinatörü: Yusuf Yavuz (yusufyavuz@egitimyayinevi.com)
Sayfa Tasarımı: Eğitim Yayınevi Grafik Birimi
Kapak Tasarımı: Eğitim Yayınevi Grafik Birimi

T.C. Kültür ve Turizm Bakanlığı
Yayıncı Sertifika No: 47830

E-ISBN: 978-625-6382-52-7
1. Baskı, Aralık 2022

Kütüphane Kimlik Kartı
SOSYAL MEDYA VE İLETİŞİM ÇALIŞMALARI 2022
Editörler: Prof. Dr. Eda Balkaş Erdoğan, Doç. Dr. Nesrin Tan Akbulut, Doç. Dr. Duygu Talih Akkaya
128 s., 165x240 mm
Kaynakça var, dizin yok.
E-ISBN: 978-625-6382-52-7

Copyright © Bu kitabın Türkiye'deki her türlü yayın hakkı Eğitim Yayınevi'ne aittir. Bütün hakları saklıdır. Kitabın tamamı veya bir kısmı 5846 sayılı yasanın hükümlerine göre kitabı yayımlayan firmanın ve yazarlarının önceden izni olmadan elektronik/mekanik yolla, fotokopi yoluyla ya da herhangi bir kayıt sistemi ile çoğaltılamaz, yayımlanamaz.

EĞİTİM
yayınevi

Yayınevi Türkiye Ofis: İstanbul: Eğitim Yayınevi Tic. Ltd. Şti., Atakent mah. Yasemen sok. No: 4/B, Ümraniye, İstanbul, Türkiye

Konya: Eğitim Yayınevi Tic. Ltd. Şti., Fevzi Çakmak Mah. 10721 Sok. B Blok, No: 16/B, Safakent, Karatay, Konya, Türkiye
+90 332 351 92 85, +90 533 151 50 42, 0 332 502 50 42
bilgi@egitimyayinevi.com

Yayınevi Amerika Ofis: New York: Egitim Publishing Group, Inc.
P.O. Box 768/Armonk, New York, 10504-0768, United States of America
americaoffice@egitimyayinevi.com

Lojistik ve Sevkiyat Merkezi: Kitapmatik Lojistik ve Sevkiyat Merkezi, Fevzi Çakmak Mah. 10721 Sok. B Blok, No: 16/B, Safakent, Karatay, Konya, Türkiye
sevkiyat@egitimyayinevi.com

Kitabevi Şubesi: Eğitim Kitabevi, Şükran mah. Rampalı 121, Meram, Konya, Türkiye
+90 332 499 90 00
bilgi@egitimkitabevi.com

İnternet Satış: www.kitapmatik.com.tr
+90 537 512 43 00
bilgi@kitapmatik.com.tr

ilk okuyan siz olun
kitapmatik
İnternetteki kitapçınız

Kaynakça

https://www.cnnturk.com/magazin/survivor-hangi-ulkelerde-var-survivor-yarismasi-ilk-ne-zaman-yapildi, Erişim Tarihi: 04/12/2022

https://webrazzi.com/2020/05/26/acun-ilicali-instagram-canli-yayinda-5-dakika-icinde-3-milyon-izleyiciye-ulasti/, Erişim Tarihi: 05/12/2022

https://www.superhaber.tv/survivor-salincak-yarismasini-kim-kazandi-survivor-salincak-oylamasini-hangi-takim-kazandi-haber-272183, Erişim Tarihi: 05/12/2022

https://www.superhaber.tv/survivor-tablo-yarismasini-hangi-takim-kazandi-survivor-tablo-oylamasi-nasil-yapilir-tablo-yarismasini-kim-kazandi-acuncom-tablo-oylamasi-oy-ver-haber-273253, Erişim Tarihi: 06/12/2022

https://www.haberler.com/haberler/survivor-sosyal-medya-yarismasini-kim-hangi-15007723-haberi/, Erişim Tarihi: 06/12/2022

https://www.finansajans.com/survivor-kostum-yarismasini-kim-kazandi-survivor-2021-unluler-gonulluler-kostum-oyunu-anket-sonuclari-h77894.html, Erişim Tarihi: 06/12/2022

https://www.mynet.com/survivor-yari-finalde-kim-elendi-24-haziran-survivor-2021-de-finale-kim-kaldi-aleyna-mi-yigit-poyraz-mi-346529-mymagazin, Erişim Tarihi: 06/12/2022

https://www.milliyet.com.tr/egitim/sosyal-ag-nedir-sosyal-medyadan-farklari-nelerdir-sosyal-ag-ornekleri-nelerdir-6658934, Erişim Tarihi: 06/12/2022

KAYNAKÇA

Aras, G., Belek, U., Erdem Tuzlukaya, Ş., Ertung, C., Gültekin, L., Güneş, G., Saraç, S., Selçuk, F. Ü., Sever, Ç., Şimşek, A. ve Yıldırım, P. (2013). *Toplumsal Cinsiyet Ve Yansimalari.* Ankara: Atılım Üniversitesi Yayınları.

Aslan, F., Gül, E., Asar, H. ve Selimler, İ. (2016). Dove Gerçek Güzellik Kampanyası. *Web Ortamında Halkla İlişkiler.* Erişim Adresi: https://hitogrencileri.wordpress.com/

Aslan, Y. (2016). Türkiye'de Feminizm Düşüncesinin İmkânı. Yayımlanmamış yüksek lisans tezi, T. C. Kırıkkale Üniversitesi Sosyal Bilimler Enstitüsü, Kırıkkale.

Baki, L. (2019). Toplumsal Cinsiyet ve Feminizm Bağlamında "Femvertising": Kadın İmgesi Üzerine Bir Araştırma. Yayımlanmamış yüksek lisans tezi, T. C. Marmara Üniversitesi, İstanbul.

Başfırıncı, Ç., Ergül, B. ve Özgüden, B. (2018). İzleyici Gözünden Toplumsal Cinsiyete Meydan Okuyan Reklamlar. *Uluslararası İktisadi ve İdari İncelemeler Dergisi*, (20) , 199-216.

Bozbay, Z., Gürşen, A. E., Akpınar, H. M. ve Komitoğlu Yaman, Ö. (2019). Tüketicilerin Kadın Temalı Reklamcılık Uygulamalarına İlişkin Değerlendirmeleri: Kalitatif Bir Araştırma. *Galatasaray Üniversitesi İletişim Dergisi ,* (31) , 169-190.

Büstan, Ö. (2015). Toplumsal Cinsiyet Bağlamında Televizyon Reklamlarında Geleneksel Kadın Tiplemesi: Deterjan Reklamlarında Kadının Temsili. *Sosyal Bilimler Araştırmaları Dergisi, 10* (1), 167-184.

Cihangiroğlu, E. (2018). Reklamda Kadin Temsilinde Cinsiyetçi Yaklaşimlar ve Femvertising Kavramı. Yayımlanmamış yüksek lisans tezi. T.C İstanbul Ticaret Üniversitesi Sosyal Bilimler Enstitüsü, Istanbul.

Ersoy Çak, Ş. (2010). Toplumsal Cinsiyet ve Feminizm Teorileri Bağlamında Türkiye'deki Reklam Filmleri Ve Popüler Müzik Videoları. *Dokuz Eylül Üniversitesi Güzel Sanatlar Fakültesi Dergisi,* 4, 101-110.

Feminizm. *Türk Dil Kurumu güncel Türkçe sözlük içinde*. Erişim Adresi: https://sozluk.gov.tr/

Görgün Baran, A. (2021). Feminizmin Gelişim Serüveni: Dalga Yerine Kuşak Diyelim mi? *Koç Üniversitesi Toplumsal Cinsiyet ve Kadın Çalışmaları Araştırma ve Uygulama Merkezi.* Erişim Adresi:https://kockam.ku.edu.tr/feminizmin-gelisim-seruveni-dalga-yerine-kusak-diyelim-mi-aylin-gorgun-baran/

Habip, İ. (2019). Feminizmin Farklı Dalgaları Üzerine Bir Özet. Erişim Adresi: https://drive.google.com/file/d/1xENSKMxM4NcRcJPprLAWP-GdP7xYYpSA/view

https://www.pril.com.tr/pril-hakkinda-her-sey/tv-reklami.html, (Erişim Tarihi: 17.12.2022)

https://www.youtube.com/watch?v=AQXDXvEtl0E&ab_channel=VideoSoka%C4%9F%C4%B1(Erişim Tarihi: 15.12.2022)

https://www.youtube.com/watch?v=dAr8-1oL0-I&ab_channel=T%C3%9CRK%C4%B0YE%27N%C4%B0NREKLAMLARI, (Erişim Tarihi: 15.12.2022)

https://www.youtube.com/watch?v=dwj5utWJqN0&ab_channel=Eti, (Erişim Tarihi: 17.12.2022)

https://www.youtube.com/watch?v=KFxCwKkJhbk&ab_channel=TendanceParfums, (Erişim Tarihi: 17.12.2022)

https://www.youtube.com/watch?v=luLX5ZBP8tg&ab_channel=VanishT%C3%BCrkiye, (Erişim Tarihi: 17.12.2022)

https://www.youtube.com/watch?v=tYh9aCW_DyI&ab_channel=NikeWomen, (Erişim Tarihi: 14.12.2022)

https://www.youtube.com/watch?v=tYsjR6RZ1Nw&ab_channel=LOLAMullenLowe (Erişim Tarihi: 14.12.2022)

İnceoğlu, İ. ve Onaylı Şengül, G. (2018). Bir Femvertising Örneği Olarak Nike Bizi Böyle Bilin Reklam Filmine Eleştirel Bakış. *Halkla İlişkiler ve Reklam Çalışmaları E-Dergisi, 1*(2), 21-36.

Karabacak, Z. İ., Sezgin, A. A. (2016). Sosyal Medyada Ve Reklam İçeriğinde Kadın Bedeninin Alternatif Temsili: Fatkini Kampanyası. *Ç.Ü. Sosyal Bilimler Enstitüsü Dergisi, 25*(3), 307-322.

Kaya, M. G. (2014). Magnum'un Elli Tonu. *Brandtalks.* Erişim Adresi: http://brandtalks.org/2014/05/magnumunellitonu/

Kaymak, B. (2015). Gerçek Güzelliğe Yolculuğun Hikayesi: Dove #RealBeauty. *Pazarlamasyon.* Erişim Adresi: https://www.pazarlamasyon.com/gercek-guzellige-yolculugun-hikayesi-dove-realbeauty

Köktürk, G. (2021). Kurumsal Sosyal Sorumluluk Uygulaması Olarak "Feminist" Reklamcılığın (Femvertısıng) Postfeminizm ve Meta Feminizmi Bağlamında İncelenmesi ve Kadın Tüketiciler Üzerindeki Etkisi. Yayımlanmamış Yüksek lisans tezi, T.C. İstanbul Üniversitesi Sosyal Bilimler Enstitüsü, İstanbul.

Tor-Kadıoğlu, C. (2021). Pazarlamada Femvertising: Selpak Reklam Filminin Analizi. *OPUS International Journal of Society Researches , 17* (38) , 5304-5331 .

Ünlükaya, A. (2021). Kadin Odakli Reklamcilikta (Femvertising) Sunulan Postfeminist Söylemler: L'oreal Paris – "This Is An Ad For Men" Reklam Afişlerinin Göstergebilimsel Çözümlemesi. *Nişantaşı Üniversitesi Sosyal Bilimler Dergisi, 9*(1), 1-19.

Wikipedia Katılımcıları (2021). Feminizm. *Vikipedi, Özgür Ansiklopedi*. Erişim Adresi: https://tr.wikipedia.org/wiki/Feminizm

Kaynakça

Andreasen, A. R., (1995), Marketing Social Change: Changing Behavior to Promote Health, Social Devolopment, and the Environment, (1. Baskı), Jossey-Bass, San Francisco

Andreasen, A. R., (2006), Social Marketing in the 21st Century, (1. Baskı), SAGE Publications, Thousand Oaks.

Armstrong, G. ve Kotler, P., (2003), Marketing: An Introduction, (6. Baskı), Prentice Hall, New Jersey

Baştürk, S. ve Taştepe, M., (2013), "Evren ve Örneklem", Bilimsel Araştırma Yöntemleri, ed. Savaş Baştürk, Vize Yayıncılık, Ankara.

Belch, G. E. vd., (2003), Advertising & Promotion: An Integrated Marketing Communications Perspective, (1. Kanada Baskısı), McGraw-Hill Ryerson Limited, Toronto.

Berkman, H. W. ve Gilson, C., (1987), Advertising: Concepts and Strategies, (2. Baskı), Random House Inc., New York.

Bernbach, W. B., (1989), Bill Bernbach Said, (1. Baskı), DDB Worldwide Communication Group Inc., New York.

Broom, G. M. ve Sha B. L., (2013), Cutlip's and Center's Effective Public Relations (11. Baskı), Pearson Education, Harlow.

Casais, B. ve Pereirai A. C., "The Prevalence of Emotional and Rational Tone in Social Advertising Appeals", RAUSP Management Journal, 2021/56, (3), 282-294, , 03.12.2021.

Çağlar, E., "Brand Purpose: Marka İçin Bir Pusula", Campaign Türkiye, 2021/114, s:48.

Daw, J. (2006), Cause Marketing for Nonprofits: Partner for Purpose, Passion and Profits, (1. Baskı), Wiley, Hoboken.

Donovan, R. J. ve Henley, N., (2003), Social Marketing: Principles and Practice, (1. Baskı), IP Communications, Melbourne.

Donovan, R. J. ve Henley, N., (2003), Social Marketing: Principles and Practice, (1. Baskı), IP Communications, Melbourne.

Eagle, L., vd., (2013), Social Marketing, (1. Baskı), Pearson Education, Harlow.

Grunig, J. E. ve Hunt, T., (1984), Managing Public Relations, (1. Baskı), CBS Collage Publishing/ Holt, Rinehart and Winston, New York.

Hanson, D. G., vd., (1999), "Green Marketing of Green Places: The Tasmania Exprience", Greener Marketing: A Global Perspective on Greening Marketing Practice, (1. Baskı), ed. Martin Charter ve Michael Jay Polonsky, Greenleaf Publishing, Sheffield.

Harari, Y. N., (2015), Hayvanlardan Tanrılara: İnsan Türünün Kısa Bir Tarihi, çev. Ertuğrul Genç, (20. Baskı), Kolektif Kitap, İstanbul.

Helmig, B. ve Thaler, J., (2010), "Nonprofit Marketing", Third Sector Research, (1. Baskı), ed. Rupert Taylor, Springer, New York.

Johnson, J. D., (1978), Advertising Today, (1. Baskı), Science Research Associates, Chicago.

Kotler, P. ve Keller, K. L., (2006), Marketing Management, (12. Baskı), Prentice Hall, New Jersey.

Kotler, P. ve Lee N. R., (2008), Social Marketing: Influencing Behaviors For Good, (3. Baskı), SAGE Publication, Thousand Oaks.

Kotler, P. ve Lee, N., (2005), Corporate Social Responsibility: Doing the Most Good for Your Company and Your Cause, (1. Baskı), Wiley, Hoboken.

Kotler, P. ve Lee, N., (2007), Marketing in the Public Sector: A Roadmap for Improved Performance, (3. Baskı), Wharton School Publishing, New Jersey.

Kotler, P. ve Zaltman, G., "Social Marketing: An Approach to Planned Social Change", Journal of Marketing, 1971/35, 3-12, 13.09.2021.

Kotler, P., vd., (2002), Social Marketing: Improving the Quality of Life, (2. Baskı), SAGE Publications, Thousand Oaks.

Krippendorff, K., (1980), Content Analysis: An Introduction to Its Methodology, (1. Baskı), SAGE Publications, Beverly Hills.

Lee N. R. ve Kotler P., (2011), Social Marketing: Influencing Behaviors For Good, (4. Baskı), SAGE Publication, Thousand Oaks.

Lee N. R. ve Kotler P., (2019), Social Marketing: Behavior Change for Social Good, (6. Baskı), SAGE Publication, Thousand Oaks.

Makover, J., vd., (1993), The Green Consumer, (Revize edilmiş Baskı), Penguin Books, New York.

McKenzie-Mohr, (2009), Community-Based Social Marketing: Quick Reference, , 02.11.2021.

Muslubaş, Y., "Sosyal Amaç Yeniden Önem Kazandı", Campaign Türkiye, 2021/114, s:49.

Neiger, B. L., Thackeray, R., Barnes, M. D., vd. …, "Positioning Social Marketing as a Planning Process for Health Education", America" Journal of Health Studies, 2003/18, (2/3), 75-81, , 01.11.2021.

Ogilvy, D., (1985), Ogilvy on Advertising, (İlk Vintage Books Baskısı), Vintage Books: A Division of Random House, New York.

Ottman, J. A., (1999), "Achieving Sustainabilty: Five Strategies for Stimulating Out-ofthe-Box Thinking Regarding Environmentally Preferable Products and Services", Greener Marketing: A Global Perspective on Greening Marketing Practice, (1. Baskı), ed. Martin Charter ve Michael Jay Polonsky, Greenleaf Publishing, Sheffield.

Ottman, J. A., (2011), The New Rules of Green Marketing: Strategies, Tools, and Inspiration for Sustaineble Branding, (1. Baskı), Berrett-Koehler Publishers, San Francisco, Greenleaf Publishing, Sheffield.

Peattie, K., (1992), Green Marketing, (1. Baskı), Pitman Publishing, London.

Peattie, K., Peattie, S., "Social Marketing: A Pathway to Consumption Reduction?", Journal of Business Research, 2009/62, (2), 260-268, , 01.10.2021.

Rossiter, J. R. ve Percy, L., (1987), Advertising and Promotion Management, (1. Baskı), McGraw-Hill, New York.

Şimşek, A. (2012), "Evren ve Örneklem", Sosyal Bilimlerde Araştırma Yöntemleri, ed. Ali Şimsek, Anadolu Üniversitesi, Eskişehir.

Treadwell, D., (2014), Introducing Communication Research: Paths of Inquiry, (2. Baskı), SAGE Publications, Thousand Oaks.

Unstereotyp Alliance Türkiye, Pazarlama İletişimi Oyun Kitabı: İlerici ve Kapsayıcı İletişim Tasarlama Kılavuzu, (2021).

Weinreich N. K., (1999), Hands-On Social Marketing: A Step-by-Step Guide, (1. Baskı), SAGE Publications, Thousand Oaks.

Wiebe, G. D., "Merchandising Commodites and Citizenship on Television", The Public Opinion Quarterly, 1951-1952/15, (4), 679-691, , 15.09.2021.

Kaynakça

Atilla, G. ve Özcan, A. (2018). Politik beceri bağlamında üniversite rektörlerinin sosyal medya yönetimi: twitter örneği. T. Akçakanat ve diğerleri (Ed.), *6. Örgütsel Davranış Kongresi Bildiriler* Kitabı (76-85) içinde.

Babür Tosun, N. (2003). Kurumsal iletişim sürecinde reklamın ve imaj yönetiminin bütünleşik konumu. *Marmara Üniversitesi İktisadi ve İdari Bilimler Dergisi,18*(1), 173-191.

Balta Peltekoğlu, F. (2007). Halkla İlişkiler Nedir?. İstanbul: Beta Yayıncılık.

Barutçu, S. ve Tomaş, M. (2013). Sürdürülebilir sosyal medya pazarlaması ve sosyal medya pazarlaması etkinliğinin ölçümü. *İnternet Uygulamaları ve Yönetimi Dergisi*, 4(1), 5-23.

Biber, A. (2009). Halkla ilişkiler çalışmalarının dünü, bugünü ve geleceğine ilişkin bir değerlendirme, *İletişim Kuram ve Araştırma Dergisi*, (29), 133-148.

Bulunmaz, B. (2011). Otomotiv sektöründe sosyal medyanın kullanımı ve fiat örneği. *Global Media Journal*, *2*(3), 20-51.

Cornelissen, J. (2014). Corporate Communication. London: Sage Publications.

Çetintaş, H. B. (2014). Bir kurumsal iletişim stratejisi olarak kurumsal bloglar. *Selçuk İletişim*, 8(3), 92-121.

Doğru, Y. B. ve Doğru, S. (2015). Bir halkla ilişkiler aracı olarak twitter rektörlerin twitter kullanım analizi. Toplumsal Ve Kurumsal Çatışmalar/Çözümler Kongresi (s. 291-308) içinde. Düzce Üniversitesi Gölyaka Meslek Yüksekokulu.

Drury, G. (2008). Opinion piece: social media: should marketers engage and how can it be done effectively?. *Journal of Direct, Data and Digital Marketing Practice, 9*(3), 274-277.

Girgin, Ü. H. (2018) Gelenekten postmoderne kimlik inşa süreci ve yeni medya: Facebook örneği. *Abant Kültürel Araştırmalar Dergisi*, 3(5), 202-230.

Gökler, K. (2019). Üniversitelerin kurumsal iletişim aracı olarak sosyal medya kullanımı: vakıf üniversitelerinin instagram sayfaları üzerine bir içerik analizi (Yüksek lisans tezi), Anadolu Üniversitesi, Eskişehir.

Gökler, K. ve Onay, A. (2020). Üniversitelerin kurumsal iletişim aracı olarak instagram kullanımı: vakıf üniversitelerinin instagram sayfaları üzerine betimsel bir içerik analizi. *Türkiye İletişim Araştırmaları Dergisi, (35), 311-337.*

Hu, Y., Manikonda, L. ve Kambhampati, S. (2014, Mayıs). What we ınstagram: a first analysis of ınstagram photo content and user types. *The 8th Internatıonal Aaaı Conference On Weblogs And Social Media içinde (595-598).*

Ilgın, H. Ö., Çelik, Y. ve Uruç, H. (2019). Kurumsal iletişim aracı olarak sosyal medya uygulamaları; bankalar üzerine bir inceleme. *Sosyal Bilimler Metinleri (1), 63-75.*

Instagram - Statistics & Facts. (2022, 8 Şubat). Erişim Adresi: https://www.statista.com/topics/1882/instagram/#topicHeader__wrapper

Kemp, S. (2022). Digital 2022: global overview report. https://datareportal.com/reports/digital-2022-global-overview-report, Erişim Tarihi: 27.04.2022.

Leading countries based on Instagram audience size as of January 2022. (2022). Erişim Adresi: https://www.statista.com/statistics/578364/countries-with-most-instagram-users/

Lerman, K. (2007). Social Information Processing in Social News Aggregation. *IEEE Internet Computıng*, 11(6), 16-28.

Olcay, S. (2018). Sosyalleşmenin dijitalleşmesi olarak sosyal medya ve resimler arasında kaybolma bozukluğu: photolurkıng. *Yeni Medya Elektronik Dergisi*, 2(2), 90-104.

Öztürk, A. ve Güven, Ö. F. (2014). Importance of social media as communication channel in bank marketing. *Academic Journal of Interdisciplinary Studies*, 3(3), 76-81.

Roebuck, D., Siha, S. M. ve Bell, R. L. (2013). Faculty Usage of Social Media and Mobile Devices: Analysis of Advantages and Concerns. *Interdisciplinary Journal of E-Learning and Learning Objects*, 9(1), 171-192.

Sağtaş, S. (2022). Sosyal medya reklamlarının marka değeri üzerindeki etkisi: instagram reklamları üzerine bir uygulama. *İşletme Araştırmaları Dergisi*, 14(1), 203-218.

Şahin Başfırıncı, Ç. (2008). Bir pazarlama iletişim medyası olarak web ortamında içerik analizi yapmanın güçlükleri ve olası çözüm önerileri, *İstanbul Yönetim Dergisi,* 19(61), 52-71.

Topa Çiftçi, G. ve Doğan, M. E. (2019). Üniversite yönetimi ve öğrenci iletişiminde sosyal medya kullanımı: fenomen rektörler. *Akdeniz Üniversitesi İletişim Fakültesi Dergisi*, (32), 269-297.

Uluç, G. ve Yarcı, A. (2017). Sosyal medya kültürü. *Dumlupınar Üniversitesi Sosyal Bilimler Dergisi,* (52), 88-102.

Van Riel, C. B. M. ve Fombrun, C. J. (2007). *Essentials Of Corporate Comminication.* London: Routledge.

Woodall, G. ve Colby, C. (2011). The results are in: social media techniques vs. focus groups for qualitative research, *MRA'S Alert! Magazine*, Mart, 23-27.

Kaynakça

Becan, C. (2013). Yeni (Duyuşsal) Reklam İletileri Bağlamında "Göstergeleri" Okumak: Göstergebilimsel Yöntemden Yararlanarak Bir Reklam İletisi Çözümlemesi. *Yalova Sosyal Bilimler Dergisi*, 2 (4), 36-52.

Bircan, U. (2015). Roland Barthes ve Göstergebilim. *Sosyal Bilimler Araştırma Dergisi,* 13(26), 7-41.

Çağlar, B. (2012). Bir İletişim Biçimi Olarak Göstergebilim. *LAÜ Sosyal Bilimler Dergisi*, 3 (2), 22-34.

Çetin, M. & Eşiyok Sönmez, E. (2014). Sosyal Temsil Kuramı Bağlamında Kurumsal Reklamlar: Türk Hava Yolları Örneği. *İletişim Kuram ve Araştırma Dergisi*, 2014 (39), 191-207.

Demirci, K. (2016). Reklamlarda Emeğin Görünmez Kılınması: Süt Ürünleri Reklamları Üzerinden Bir Analiz. Galatasaray Üniversitesi İletişim Dergisi, (24), 165-186.

Dervişcemaloğlu B. (2010). "Göstergebilim", http://www.ege-edebiyat.org/docs/493.pdf, Erişim Tarihi: 25 Kasım 2022.

Dyer, G. (1982). *Advertising as Communication*. Routledge.

İmançer, D. ve Özel, Z. (2006), "Göstergebilimsel Çözümleme Örnek Çözümleme: Pirelli Reklamı", https://docplayer.biz.tr/11945110-Golge-fanzin-http-www-golge-fanzin-com-forum.html, Erişim Tarihi: 25 Kasım 2022.

Kahyaoğlu, İ. (2013). Postmodern Toplumda Ataerkil Düzen Değişiyor Mu? Popüler Kültür İçinde Cinsellik Kullanımına Eleştirel Bir Bakış: Biscolata Reklamları ve Erkek İmgesi. *Turkish Online Journal of Design Art and Communication*, 3 (1), 34-44.

Olgundeniz, S. S. & Parsa, A. F. (2014). Reklam Dünyasında İmgenin Gücü "Arçelik ve Vestel Reklamlarında Robot Karakterlerle Yaratılan Evren". *Humanities Sciences*, 9 (2), 95-106.

Özgür, A. (t.y). "Göstergebilim", https://www.academia.edu/2345316/G%C3%96STERGEB%C4%B0L%C4%B0M, Erişim Tarihi: 25 Kasım 2022.

Yengin, D. A. (2012). Mekanikleşen Birey: Arçelik Örneğinin R.Barthes'a Göre Çözümlemesi. *Turkish Online Journal of Design Art and Communication*, 2 (1), 13-21.

Kaynakça

Ahmad, M. R., ve Raja, R. (2021). Employee job satisfaction and business performance: The mediating role of organizational commitment. *Vision*, *25*(2), 168–179.

Ainsworth, M. J., Blehar, M. C., Waters, E., ve Wall, S. (1978). Patterns of attachment: A psychological study of the strange situation. Hillsdale, NJ: Lawrence Erlbaum.

Ainsworth, M. S. (1979). Infant–mother attachment. *American Psychologist, 34*(10), 932-937.

Ainsworth, M. D. S. (1991). *Attachment and other affectional bonds across the life cycle*. C. M. Parkes, J. Stevenson-Hinde, ve P. Marris (Ed.), *Attachment across the life cycle* (s.33-51) içinde. New York: Routledge.

Barnlund, D.C. (2008). *A transactional model of communication*. C.D. Mortensen (Ed.), *Communication Theory*, (s. 47–57) içinde. New Brunswick, NJ: Transaction Publishers.

Becker, H. S. (1960). Notes on the concept of commitment. *The American Journal of Sociology*, 66(1), 350–360.

Bowlby, J. (1969). *Attachment and Loss: Attachment*. New York: Basic Books.

Bowlby, J. (1982). *Attachment and Loss: Attachment* (2. baskı). New York: Basic Books.

Bowlby, J. (1973). *Attachment and loss: Separation Anxiety and Anger*. United States of America: Basic Books.

Brennan, K., Clark, C., ve Shaver, P. (1998). *Self-report measurement of adult attachment: An integrative overview*. J. A. Simpson, ve W. S. Rhodes (Ed), *Attachment theory and close relationships* (s. 46–76) içinde. New York: Guilford Press.

Dağlı, A., Elçiçek Z., ve Han, B. (2018). Örgütsel bağlılık ölçeği'nin Türkiye'ye uyarlanması: geçerlik ve güvenirlik çalışması. *Elektronik Sosyal Bilimler Dergisi, 17*(68), 1765-1777.

Dirani, K. M. (2009), Measuring the learning organization culture, organizational commitment and job satisfaction in the Lebanese banking sector. *Human Resource Development International, 12*(2), 189-208.

Eisenberger, R., ve Stinglhamber, F. (2011). *Perceived Organizational Support: Fostering Enthusiastic and Productive Employees.* Washington, DC: APA.

Neves, P. ve Eisenberger, R. (2012). Management communication and employee performance: the contribution of perceived organizational support. *Human Performance, 25*(5), 452-464.

Erzen, E. (2016). Three dimensional attachment style scale. *Journal of the Faculty of Education, 17*(3), 1-21.

Foy, N. (1994). *Empowering People at Work*. Aldershot, UK: Gower

Greenberg, J., ve Baron, R. A. (2008). *Behavior in Organizations: Understanding and Managing the Human Side of Work.* Upper Saddle River, NJ: Pearson Prentice Hall.

Hardy, G. E., ve Barkham, M. (1994). The relationship between interpersonal attachment styles and work difficulties. *Human Relations, 47*(3), 263–281.

Hazan, C., ve Shaver, P. R., (1990). Love and work: An attachment-theoretical perspective. *Journal of Personality and Social Psychology, 59(2)*, 270-280.

Hoben, K., Varley, R., ve Cox, R. (2007). Clinical Reasoning Skills of Speech and Language Therapy Students. *International Journal of Language & Communication Disorders, 42* (1), 123-135.

İş Gücü Piyasa Araştırması (2020). İş gücü piyasası araştırması istanbul ili 2020 yılı sonuç raporu. https://media.iskur.gov.tr/45171/istanbul.pdf

Kakakhel, S. J., Khan, A., Gul, S., ve Jehangir, M. (2015). Impact of organizational communication on organization commitment and job satisfaction: Assessing the moderating role of physical work environment. *Journal of Applied Environmental and Biological Sciences, 5*(12), 313-321.

Karakütük, K. (2011). Protokol ve Görgü Kuralları: Ast-Üst İlişkileri. The rules of protocol and manners: Hierarchical relationships. Ankara University Human Resources Management Department Education Notes. http://personeldb.ankara.edu.tr/UserFiles /File/Protokol.doc

Katz, D., ve Kahn, R. L. (1972). *The Social Psychology of Organizations* (2nd ed.). New York: Wiley

Klein, H. J., Molloy, J. C., ve Brinsfield, C. T. (2012). Reconceptualizing workplace commitment to redress a stretched construct: Revisiting assumptions and removing confounds. *The Academy of*

Management Review, 37(1), 130–151.

Krausz, M., Bizman, A., ve Braslavsky, D. (2001). Effects of attachment style on preferences for and satisfaction with different employment contracts: An exploratory study. *Journal of Business and Psychology, 16*, 298–317.

Kılıç, T. ve Kümbetlioğlu, M. (2016). Bağlanma Stilerinin İletişim Becerilerine Etkisini Araştırma. *Çukurova Üniversitesi Sosyal Bilimler Enstitüsü Dergisi, 25*(3), 381-396.

Meyer, J. P. ve Allen, N. J. (1997). *Commitment in the Workplace: Theory, Research, and Application*. Thousand Oaks: Sage

Meyer, J. P., Stanley, D. J., Herscovitch, L., ve Topolnytsky, L. (2002). Affective, continuance, and normative commitment to the organization: a meta-analysis of antecedents, correlates, and consequences. *Journal of Vocational Behavior, 61*(1), 20–52.

Meyer, J. P., Allen, N. J., ve Gellatly, I. R. (1990). Affective and continuance commitment to the organization: Evaluation of measures andanalysis of concurrent and time-lagged relations. *Journal of Applied Psychology, 75*, 710-720.

Meyer, J.P. ve Allen, N.J. (1991). A three-component conceptualization of organizational commitment. *Human Resource Management Review, 1*(1), 61-98.

Meyer, J. P., N. J., ve Smith, C. A. (1993). Commitment to organizations and occupations: Extension and test of a three-component conceptualization. *Journal of Applied Psychology, 78*(4), 538–551.

Moyer, J. (2011). Employee-organizational communications. Institute for Public Relations. Retrieved from http://www.instituteforpr.org/employee organizational-communications/

Mikulincer, M., ve Shaver, P. (2003). The attachment behavioral system in adulthood: Activation, psycho-dynamics, and interpersonal processes. *Advances in Experimental Social Psychology*, 35, 53–152.

Mikulincer, M., Shaver, P. R., ve Pereg, D. (2003). Attachment theory and affect regulation: The dynamics, development, and cognitive consequences of attachment-related strategies. *Motivation and Emotion, 27*, 77–102.

Mikulincer, M., ve Shaver, P.R. (2007). *Attachment in Adulthood: Structure, Dynamics, and Change.* New York: Guilford Press.

Mikulincer, M., ve Shaver, P. R. (2015). *An attachment perspective on prosocial attitudes and behavior*. D. A. Schroeder ve W. G. Graziano (Ed), *The Oxford handbook of prosocial behavior* (s. 209–230) içinde. Oxford University Press.

Mowday, R. T., Steers, R. M., ve Porter, L. W. (1979). The measurement of organizational commitment. *Journal of Vocational Behavior, 14*, 224–247.

Meyer, J.P., Allen, N.J. ve Smith, C.A. (1993), Commitment to organizations and occupations: Extension and test of a threecomponent conceptualization. *Journal of Applied Psychology, 78*(4), 538-551.

Morrow, P. C. (2011). Managing organizational commitment: insights from longitudinal research. *Journal of Vocational Behavior,* 79, 18–35.

Mowday, R., Steers, R. ve Porter, L. (1982). *Employee-Organizational Linkages: The Psychology of Commitment, Turnover and Absenteeism*. New York: Academic Press.

Podsakoff, P. M., MacKenzie, S. B., Lee, J. Y. ve Podsakoff, N. P. (2003). Common method biases in behavioral research: a critical review of the literature and recommended remedies. Journal of applied psychology, 88(5), 879-903.

Porter, L., Pearce, J., Tripoli, A., ve Kristi, L. (1998). Differential perceptions of employers' inducements: implications for psychological contracts. *Journal of Organizational Behavior, 19*, 769–782.

Richards, D.A. ve Schat, A.C.H. (2011). Attachment at (not to) work: Applying attachment theory to explain individual behavior in organizations. *Journal of Applied Psychology, 96*, 169-182.

Sarıbal, İ. (2017). *Kişilerarası ilişkilerin, duygu düzenleme güçlüğünün ve kaygının bağlanma stilleri ile ilişkisi* (Yayımlanmamış yüksek lisans tezi). Maltepe Üniversitesi.

Schramm, W. (1954). *How communication works*. W. Schramm (Ed.), *The Process and Effects of Communication*, (s. 3–26) içinde. Urbana, IL: University of Illinois Press.

Scrima, F., Stefano, G.P., Guarnaccia, C., ve Lorito, L. (2015). The impact of adult attachment style on organizational commitment and adult attachment in the workplace. *Personality and Individual Differences, 86*, 432-437.

Scrima, F. (2014). Comprendre l'attachement au travail pour agir sur le confort au travail. *Psychologie du Travail et des Organisations, 20*, 295-310.

Sedgwicki P. (2013) Snowball sampling. *BMJ Clinical Research*, 347.

Serper, Ö. ve Aytaç, M. (2000). Örnekleme (2. Baskı). Ezgi Kitabevi.

Simpson, J. A., ve Steven Rholes, W. (2017). Adult attachment, stress, and romantic relationships. *Current Opinion in Psychology*, *13*, 19–24.

Steingrimsdottir, H. (2011). The relationship between internal communication & job satisfaction: A case study (Yüksek Lisans Tezi). Copenhagen Business School: Marketing Communication Management

Tabachnick, B. G. ve Fidell, L. S. (2013). *Using Multivariate Statistics*. Boston: Allyn and Bacon.

Tziner, A., Ben-David, A., Oren, L., ve Sharoni, G. (2014). Attachment to work, job satisfaction and work centrality. *Leadership and Organization Development Journal, 35*(6), 555-565.

Uyar, M. (2019). *Beliren Yetişkinlik Dönemindeki Bireylerin Psikolojik İyi Oluş Düzeylerini Yordamada Bağlanma Tarzları Ve Bilişsel Duygu Düzenlemenin Rolünün İncelenmesi* (Yüksek Lisans Tezi) Maltepe Üniversitesi.

Yiing, L. H. ve Ahmad, K. Z. B. (2009). The moderating effects of organizational culture on the relationships between leadership behaviour and organizational commitment and between organizational commitment and job satisfaction and performance. *Leadership and Organization Development Journal, 30*(1), 53-86.

Youssef, D. A. (2000). Organizational commitment: A mediator of the relationships of leadership behavior with job satisfaction and performance in a non-western country. *Journal of Managerial Psychology, 15*(1), 6-24.

YÖNETİM VE ORGANİZASYON SENDROMLARI-1

Prof. Dr. Erdoğan KAYGIN
Dr. Öğr. Üyesi Ethem TOPÇUOĞLU
Dr. Öğr. Üyesi Burcu TURAN TORUN

EĞİTİM
yayınevi

YÖNETİM VE ORGANİZASYON SENDROMLARI-1

Prof. Dr. Erdoğan Kaygın, Dr. Öğr. Üyesi Ethem Topçuoğlu, Dr. Öğr. Üyesi Burcu Turan Torun

Genel Yayın Yönetmeni: Yusuf Ziya Aydoğan (yza@egitimyayinevi.com)
Genel Yayın Koordinatörü: Yusuf Yavuz (yusufyavuz@egitimyayinevi.com)
Sayfa Tasarımı: Eğitim Yayınevi Grafik Birimi
Kapak Tasarımı: Eğitim Yayınevi Grafik Birimi

T.C. Kültür ve Turizm Bakanlığı
Yayıncı Sertifika No: 47830

ISBN: 978-625-6382-51-0
1. Baskı, Aralık 2022

Baskı-Cilt
Uzun Dijital Matbaacılık
İstanbul Cad. İstanbul Çarşısı No: 48/48 - 49 İskitler 06070 / Ankara
Matbaa Sertifika No: 47865

Kütüphane Kimlik Kartı

YÖNETİM VE ORGANİZASYON SENDROMLARI-1
Prof. Dr. Erdoğan Kaygın, Dr. Öğr. Üyesi Ethem Topçuoğlu, Dr. Öğr. Üyesi Burcu Turan Torun
196 s., 165x240 mm
Kaynakça var, dizin yok.
ISBN: 978-625-6382-51-0

Her bölüm yazarın sorumluluğundadır.

Copyright © Bu kitabın Türkiye'deki her türlü yayın hakkı Eğitim Yayınevi'ne aittir. Bütün hakları saklıdır. Kitabın tamamı veya bir kısmı 5846 sayılı yasanın hükümlerine göre kitabı yayımlayan firmanın ve yazarlarının önceden izni olmadan elektronik/mekanik yolla, fotokopi yoluyla ya da herhangi bir kayıt sistemi ile çoğaltılamaz, yayımlanamaz.

EĞİTİM
yayınevi

Yayınevi Türkiye Ofis: İstanbul: Eğitim Yayınevi Tic. Ltd. Şti., Atakent mah. Yasemen sok. No: 4/B, Ümraniye, İstanbul, Türkiye

Konya: Eğitim Yayınevi Tic. Ltd. Şti., Fevzi Çakmak Mah. 10721 Sok. B Blok, No: 16/B, Safakent, Karatay, Konya, Türkiye
+90 332 351 92 85, +90 533 151 50 42, 0 332 502 50 42
bilgi@egitimyayinevi.com

Yayınevi Amerika Ofis: New York: Egitim Publishing Group, Inc.
P.O. Box 768/Armonk, New York, 10504-0768, United States of America
americaoffice@egitimyayinevi.com

Lojistik ve Sevkiyat Merkezi: Kitapmatik Lojistik ve Sevkiyat Merkezi, Fevzi Çakmak Mah. 10721 Sok. B Blok, No: 16/B, Safakent, Karatay, Konya, Türkiye
sevkiyat@egitimyayinevi.com

Kitabevi Şubesi: Eğitim Kitabevi, Şükran mah. Rampalı 121, Meram, Konya, Türkiye
+90 332 499 90 00
bilgi@egitimkitabevi.com

İnternet Satış: www.kitapmatik.com.tr
+90 537 512 43 00
bilgi@kitapmatik.com.tr

İlk okuyan siz olun
kitapmatik
İnternetteki kitapçınız

Kaynakça

Achhnani, B. and Gupta, B. (2022). Consequences of Workplace Envy and It's Antecedents – A Theoretical Framework. *International Journal of Special Education,* 37 (3), 5214-5235

Adams, R. B. and Funk, P. (2012). Beyond the Glass Ceiling: Does Gender Matter? *Management Science*, 58(2), 219–235.

Akyol, E. (2007). Bal Arılarında Yumurtanın Yapısı ve Embriyo Gelişimi. *Uludağ Arıcılık Dergisi, 7(4)*: 135-144

Armmer, F. (2017). An Inductive Discussion of the Interrelationships Between Nursing Shortage, Horizontal Violence, Generational Diversity, and Healthy Work Environments. *Administrative Sciences*, 7(4), 34-41.

Arvate, P.R., Galilea, G.W. and Todescat, I. (2018).The Queen Bee: Amyth? The Effect Of Top-Level Female Leadership on Subordinate Females. *The Leadership Quarterly*,*29*(5),533 548.https://doi.org/10.1016/j.leaqua.2018.03.002

Balaban, Ö. ve Konyalı, H. (2016). Kamu Çalışanlarının Tükenmişlik Düzeyleri İle Örgütsel Adalet Algıları Arasındaki İlişkinin İncelenmesi: Sakarya SGK Örneği. *Siyaset, Ekonomi ve Yönetim Araştırmaları Dergisi* 4(1), 189-207.

Balaban, Ö. ve Özsoy, T. (2019). Kariyer Değerleri: İş ve Meslek Danışmanlarına Yönelik Bir Araştırma. *Journal of Current Debates in Social Science*s, 2 (2), 174-182.

Baykal, E. (2018). Sosyal Kimlik Teorisi Perspektifiyle Kraliçe Arı Sendromu*. Karadeniz Teknik Üniversitesi Sosyal Bilimler Enstitüsü Sosyal Bilimler Dergisi*, 8(16), 159-175.

Bhardwaj, R., Bindra, S. and Srivastava, S. (2021). Sustainability Through The Lens of Dynamic Capability: A Histographic Analysis. *Academy of Marketing Studies Journal,* 25, 1-6

Bozkurt, Ö. ve Bozkurt, İ. (2008). İş Tatminini Etkileyen İşletme İçi Faktörlerin Eğitim Sektörü Açısından Değerlendirilmesine Yönelik Bir Alan Araştırması. *Doğuş Üniversitesi Dergisi*, 9(1), 1-18.

Bozkurt, Ö. , Meriç, S. ve Bozkurt, İ. (2017). Kişilik Özelliklerinin Yenilikçilik Eğilimi Üzerine Etkisini Belirlemeye Yönelik Kamuda Çalışan Yöneticiler Üzerinde Bir Araştırma. Düzce Üniversitesi Sosyal Bilimler Dergisi, 7(1), 58-70.

Cibibin, C. and Leo, I.(2022). The "Queen Bee Syndrome" in Sports Federations: An Exploratory Investigation of Gender Stereotypes in Italian Female Coaches. *Sustainability,* 14, 1596, 2, 11https://doi.org/10.3390/su14031596

Cowan, G., Neighbors, C., DeLaMoreaux, J. and Behnke, C. (1998). Women's Hostility Toward Women. *Psychology of Women Quarterly*, 22 (2), 267–284. https://doi.org/10.1111/j.1471-

Derks, B., Van Laar, C., Ellemers, N. and De Groot, K. (2011). Gender-Bias Primes Elicit Queen-Bee Responses Among Senior Policewomen. *Psychological Science*, *22* (10), 1243–1249. https://doi.org/10.1177/0956797611417258

Derks, B., Van Laar. C., Ellemers,N. and Raghoe, G. (2015). Extending the Queen Bee Effect: How Hindustani Workers Cope with Disadvantage by Distancing the Self from the Group. *Journal of Social Issues* 71:476-496.

Ellemers, N. (2001). *Individual Upward Mobility And The Perceived Legitimacy of Intergroup Relations.* In J. T. Jost& B. Major (Eds.), The psychology of legitimacy: Emerging perspectives on ideology, justice, and intergroup relations (pp. 205–222). New York: Cambridge University Press.

Ellemers, N. (2014). Women at Work: How Organizational Features Impact Career Development. *Behavioral and Brain Sciences* 1:46-54.

Faniko, K., Burckhardt, T., Sarrasin, O., Lorenzi-Cioldi, F., Sørensen, S. Ø., Iacoviello, V. and Mayor, E. (2017a). Quota Women Are Threatening to Men: Unveiling The (Counter)Stereotypization of Beneficiaries of Affirmative Action Policies. *Swiss Journal of Psychology, 76* (3), 107–116. https://doi.org/10.1024/1421-0185/a000195

Faniko, K., Ellemers, N. and Derks, B. (2016).Queen Bees and AlphaMales: Are Successful Women More Competitive Than Successful Men? *European Journal of Social Psychology*,*46*(7), 903-913. https://doi.org/10.1002/ejsp.2198

Faniko, K., Ellemers,N., Derk, B and Cioldi, F.L.(2017b). Nothing Change Really "Why Women Who Break Through the Glass Ceiling End Up Reinforcing It. *Personality and Social Psychology Journal,* 43:638-651.

Gerçek, A. ve Balaban, Ö. (2018). Genel Öz Yeterlik ve Çatışma Yönetim Tarzı İlişkisi: Özel Sektör Çalışanları Üzerine Bir Araştırma. *Journal of Management and Economics Research*, 16(Özel sayı1): 116-127, doi:10.11611/yead.444002

Germek, M. (2020). *Who are the Queen Bees? A Systematic Review of Literature*. Master Thesis, Catolica Porto Business School, Portuguesa.

Grangeiro, R.R., Alessandro, T. Z., Gomes, Neto, M. B., Carneiro, J. S. and Esnard, C. (2022). Queen Bee Phenomenon Scale: Psychometric Evidence in the Brazilian Context. *Brazilian Administration Review*, 19(1), https://doi.org/10.1590/1807-7692bar2022210070

Hassan, B., Jamal, R., Zahid, S., Shaqoor, S., Wajiha and Hussain, M. (2022). Development and Validation of Queen Bee Syndrome Perception Inventory (QBSPI). *Webology*, *19*(4), 188-205.

Hoyt, C. L. and Murphy, S.E. (2016). Managing to Clear the Air: Stereotype Threat, Women, and Leadership. *The Leadership Quarterly*, 27(3),387-399, https://doi.org/10.1016/j.leaqua.2015.11.002

Kaygın, E. ve Güven, B.(2015). *Güçlü Kadınlar: Türkiye'de Kadının Girişimciliği*. Veritaş Yayıncılık: İstanbul.

Kaygın, E. ve Naktiyok, A. (2012). Tükenmişlik ve İş Tatmini Arasındaki İlişki: Akademik Personel Üzerinde Bir Araştırma. *Çukurova Üniversitesi İktisadi ve İdari Bilimler Fakültesi Dergisi*, 16 (1), 99-118

Kuzhabekova, A., Janenova, S. and Almukhambetova, A. (2018). Analyzing The Experiences of Female Leaders in Civil Service in Kazakhstan: Trapped Between Economic Pressure to Earn and Traditional Family Role Expectations. *International Journal of Public Administration*, 41(15), 1290-1301.

Mavin, S. and Grandy, G. (2012). Doing Gender Well and Differently in Management*. Gender in Management: An International Journal.*27(7):218-231.

Mert, P. (2022). Özel Okullarda Çalışan Kadın Öğretmenlerin Kraliçe Arı Sendromu ile İlgili Görüşleri. *Ahi Evran Üniversitesi Kırşehir Eğitim Fakültesi Dergisi*, 23 (1), 1091-1118

Neto, M.B.G., Grangeiro, R.R. and Esnard, C. (2022.)Academic Women: A Study On The Queen Bee Phenomenon. *RAM, São Paulo,* 23 (2): 1-30, https://doi.org/10.1590/1678-6971/eRAMG220211.en

O'Neil, D. A., Brooks, M. E. and Hopkins, M. M. (2018). Women's Roles in Women's Career Advancement: What do Women Expect of Each Other? *Career Development International.* 23(9):327-344, https://doi.org/10.1108/Cdi-10-2017-0196

Permatasari, D. and Suharnomo, S. (2019). Investigating the "Queen Bee" Bhenomenon in Indonesia: A Case Study. *Diponegoro International Journal of Business*, 2, (1). 41-51

Rones, N. and Steder, F. B. (2018). The Queen Bees and the Women's Team - A Contextual Examination of Enmity and Friendship Between Military Women. *Kvinder, Køn & Forskning*, *27*(2-3), 32–48. https://doi.org/10.7146/kkf.v27i2-3.110846

Sachdeva, L. (2022). Gender Realities in Indian Railways. Wright, T., Budd, L. and Ison, S. (Ed.) *Women, Work and Transport* (*Transport and Sustainability, Vol. 16*), Emerald Publishing Limited, Bingley: 123-138. https://doi.org/10.1108/S2044-994120220000016009

Salazar, L(2018). The Queen Bee Syndrome: The Need For Mentorship in Educational Leadership. *The Chronicle of Mentoring & Coaching*, 2(1), 591-593

Sharma, D., Taggar, R., Bindra, S. and Dhir, S. (2020). A Systematic Review of Responsiveness to Develop Future Research Agenda: A TCCM and Bibliometric Analysis. *Benchmarking: An International Journal,* 27, 2649-2677.

Srivastava, S. B. and Sherman, E. (2015). Agents of Change or Cogs in the Machine? Reexamining The Influence of Female Managers On The Gender Wage Gap. *American Journal of Sociology*, 120(6), 1778–1808. https://doi.org/10.1086/681960.

Stets, J. E. and Burke, P. J. (2000). Identity Theory and Social Identity Theory. *Social Psychology*

Quarterly, 63(3), 224-237.

Webber, G.R. and Giuffre,P.(2019).Women's Relationships With Women at Work: Barriers to Solidarity.*Sociology Compass*,*13*,1-13.https://doi.org/10.1111/soc4.12698

Web Kaynakları

Brandt, M (2022). The Queen Bee Syndrome: Women Share Their Stories, https://blog.careerminds.com/blog/the-queen-bee-syndrome-women-share-their-stories, Erişim tarihi, 28.10.2022.

Dill, K. (2014). One In Five Workers Has Left Their Job Because of Bullying," Dalam Forbes. https://www.forbes.com/sites/kathryndill/2014/09/18/one-in-five-workers-has-left-their-job-because-of-bullying/#493d7ea063f2, Erişim tarihi, 10.11.2022.

Duman, C. (2022). Pembe Taciz, Kraliçe Arı Sendromu Nedir?. Independent Türkçe, https://www.indyturk.com/node/460546/t%C3%BCrki%CC%87yeden-sesler/pembe-taciz-krali%C3%A7e-ar%C4%B1-sendromu-nedir, Erişim tarihi, 10.11.2022.

Ellis, C. F. (2014). Gender, Leadership, and The Public Sector Equality Duty in Further Education Colleges of England. Ventnor, England: Women's Leadership Network. https://www.voced.edu.au/content/ngv%3A69813, Erişim tarihi,02.11.2022.

Eurostat. (2020). Positions Held By Women in Senior Management Positions. https://ec.europa.eu/eurostat/databrowser/view/sdg_05_60/default/table?lang=en, Erişim tarihi,12.11.2022.

Horowitz, J. M., Igielnik, R. and Parker, K. (2018). Women and Leadership 2018. Pew Research Center. http://www. pewsocialtrends. org/2018/09/20/women-andleadership-2018, Erişim tarihi, 21.10.2022.

https://www.eansiklopedi.com/kralice-ari-nedir-kralice-ari-ozellikleri-neler-kralice-ari-gorevi-nedir/, Erişim tarihi,12.11.2022.

https://www.levaapp.com/articles/queen-bee-syndrome-in-the-workplace, Erişim tarihi,12.11.2022.

Zhao, S. and Foo, M. D. (2016) Queen Bee Syndrome. The Real Reason Women Do Not Promote Women. Center for Creative Leadership. https://www.ccl.org/wp-content/uploads/2016/09/Queen-Bee-Syndrome.pdf, Erişim tarihi, 10.11.2022.

Kaynakça

Aktan, C. C., & Yay, S. (2016). Türkiye'de Statüko ve Değişime Direnç. *Organizasyon ve Yönetim Bilimleri Dergisi*, 8(1), 49-71.

Anderson, D.L (2016) *Örgüt Geliştirme, Örgütsel Değişime Yön Veren Süreç*, Çeviri Editörü: Olca Sürgevil Dalkılıç, 3. Basımdan Çeviri, Nobel Akademik, Ankara

Bridges, W., (1980). *Transitions*. Addison-Wesley-Longman

Çağlar, İ. (2015). *Bireysel, Örgütsel ve Toplumsal Düzeyde Değişim ve Değişim Yönetimi*, 1.Basım, Nobel Akademik Yayın, Ankara

De Vries, M.K (2007). *Liderliğin Gizemi*, Çeviren: Zülfü Dicleli, MESS Yayın No:525, İstanbul

Duck, J. D. (1999). *Değişim Yönetimi, Dengeleme Sanatı* Çeviren: Meral Tüzel, İçinde: Harvard Business Review: Değişim, MESS Yayın No:291, İstanbul

George, J. M., & Jones, G. R. (2001). Towards A Process Model of Individual Change in Organizations. *Human Relations*, *54*(4), 419-444.

Gündüz, Ş.(2017). *İş Yerinde Yaşanan Sendromlar.* 1.Baskı, Beta Basım, İstanbul

Hernandez, D. B., Spivack, L. B., & Zwingman-Bagley, C. (1999). *Nurse Leaders: Roles Driving Organizational Transition*. Editor: Susan Odegaard Turner, Essentials Readings in Nursing Managed Care, Aspen Publication, Gaithersburg, Maryland.

Holbeche, L. (2015). *The Agile Organization: How to Build an Innovative, Sustainable and Resilient Business*. Kogan Page Publishers, London.

Koçel, T. (2020). *İşletme Yöneticiliği.* Genişletilmiş 18. Baskı. Beta, İstanbul.

Li, C.(2020). *Yıkıcı Zihniyet, Neden Bazı Kurumlar Çökerken, Bazıları Dönüşür?* Çevirenler: Nihay Koçyiğit ve Barış Yıldırım, 1. Baskı, TTGV, İstanbul.

Martin, R.(1999). *Şirketin Aklını Değiştirmek*, İçinde: Harvard Business Review: Değişim, Çeviren: Meral Tüzel, MESS Yayın No:291, İstanbul

Okutan, E., Ö. Balaban ve N. Sütütemiz (2012). Değişime Direnci Önlemede Kullanılan Değişim Yönetimi Uygulamaları: Sanayi İşletmesi Örneği. *Civilacademy Sosyal Bilimler Dergisi*, Cilt:10; Sayı: 3, ss.169-184.

Shelton, K.(1997). *Sahte Liderliğin Ötesinde*, Çeviren: Ahmet Ünver, Executive Excellence Serisi, Rota Yayınları, İstanbul.

Şimşek, M. Ş., T. Akgemci ve A. Çelik (2003), Davranış Bilimlerine Giriş ve Örgütlerde Davranış, Adım Matbaacılık, Konya.

Uğur, A., E. Okutan (2018), *Kişilik: Tanımı, Boyutları, Etki Faktörleri ve Tipolojisi*, Editör: E. Erdoğan, Çalışma Ekonomisi ve Endüstri İlişkileri Seçme Yazılar -2, Sakarya Yayıncılık, Sakarya.

Kaynakça

Adair, J. (2005), *Etkili Karar Vermek: Başarmayı Hedefleyenler için Bir Kılavuz* (Çev: Salih Fatih Güneş), 2. Baskı, Babı Ali Kültür Yayıncılığı.

Aktan, C.C. (2016). Türkiye'de Statüko ve Değişime Direnç, *Organizasyon ve Yönetim Bilimleri Dergisi,* 8(1), 49-71.

Altınok, M. ve Metin, H. (2003), "Karşılaştırmalı Bir Yaklaşımla Karar verme Modelleri", *Abant İzzet Baysal Üniversitesi Sosyal Bilimler Dergisi,* 2(7), ss. 93-104.

Arslan, Ş. (2021) Kamu Yönetiminde Paradigma Temelli Bir Sınıflandırma ve Türk Kamu Yönetimi Üzerine Değerlendirme, *Doktora Tezi*, Necmettin Erbakan Üniversitesi Sosyal Bilimler Enstitüsü.

Avolio, B. J. ve Bass, B. M. (2004). *Multifactor Leadership Questionnaire* (TM). Mind Garden, Inc. Menlo Park, CA.

Baraz, B. ve Şakar, N. (2014). *İşletme Yönetimi*, (3. Baskı). Eskişehir: Anadolu Üniversitesi Yayınları.

Blanchard, K., Zigarmi, P. ve Zigarmi, D. (2019) *Liderlik ve Bir Dakika Yöneticisi*, Çev: Mehmet Özcan, Humanist Kitap Yayıncılık.

Collins, J. (2002), *"İyi"den Mükemmel Şirkete: Kalıcı Başarıya Ulaşmanın Yolları*, 12. Baskı, İstanbul; Boyner Yayınları.

Cooper, C. A., Knotts H. G., McCord, D. M. ve Johnson, A. Taking Personality Seriously: The Five-Factor Model and Public Management, *The American Review of Public Administration* 43(4) 397–415.

Doyle, R. (2002). We've Always Done It this Way: The Most Dangerous Phrase in Business! https://pabasso.com/weve-always-done-it-this-way-the-most-dangerous-phrase-in-business/ (31.10.2022)

Ferreira, M., Raposo, M. ve Mainardes, E. (2014). Strategy and Strategic Management Concepts: Are They Recognised By Management Students?, *Business Administration and Management,* 17 (1), 43-61.

Gregson, S. ve Livesey, F. (1993). *Organizations and Management*, Oxford; Made Simple Books.

Grove, A. S. (1996), Yalnızca Paranoidler Ayakta Kalır: Her Şirket ve Kariyerin Karşısına Çıkan Kriz Anlarını Atlatabilmek, İstanbul: Sistem Yayıncılık.

Hambrik, D. ve Mason, P. (1984). Upper Echelons: The Organization as A Reflection of İts Top Managers, *The Academy of Management Review*, 9(2), 193-206.

Harley Therapy (2022). "Cognitive Distortions (Thinking Errors)" https://www.harleytherapy.co.uk/cognitive-distortions-cbt.htm (11.11.2022).

Judge, A. T. Heller, D. ve Mount. M.K. (2002). Five-Factor Model of Personality and Job Satisfaction: A Meta-Analysis, *Journal of Applied Psychology*, 87(3), 530–541.

Klearminds (2022). "Cognitive Distortions and Thinking Errors – How Can CBT Help?" https://www.klearminds.com/blog/cognitive-distortions-thinking-errors-can-cbt-help/(11.11.2022).

Koçel, T. (2007). *İşletme Yöneticiliği* (11. Basım). İstanbul: Arıkan Basım Yayın.

Lackey, M. (2022). There is no Such Thing as-One-True Way the Only, https://www.goodreads.com/quotes/436005-there-s-no-such-thing-as-one-true-way-the-only(15.11.2022).

Öztaş, N. (2019). *Yönetim: Örgüt ve Yönetim Kuramları*, 6. Baskı, İstanbul; Otorite Yayınları.

Psikohelp (2002). Bilişsel Çarpıtmalar (Düşünce Hataları), https://psikohelp.com/bilissel-carpitmalar-ve-otomatik-dusunceler/(10.11.2022).

Psikolezyum (2002). "Yaygın Görülen Düşünce Hataları", http://psikolezyum.com/bilissel-carpitmalar/(10.11.2022).

Scholes, K., Johnson, G. ve Whittington, R. (2002). Exploring Corporate Strategy. Hoboken: Financial Times Prentice Hall.

Soto, C. J., Kronauer, A., & Liang, J. K. (2016). Five-factor model of personality. In S. K. Whitbourne (Ed.), *Encyclopedia of adulthood and aging*, 2, 506-510). Hoboken, NJ: Wiley.

Thomas, P. (2022). “The most damaging phrase in the language is ‘We’ve always done it this way’.” https://www.linkedin.com/pulse/most-damaging-phrase-language-weve-always-done-way-peter-thomas (31.10.2022).

Tosun, K. (1990). *İşletme Yönetimi Genel Esaslar*, İstanbul: İstanbul Üniversitesi İşletme Fakültesi Yayınları.

Tunçer, P. (2013). Değişim Yönetimi Sürecinde Değişime Direnme, *Ondokuz Mayıs Üniversitesi Eğitim Fakültesi Dergisi*, 32(1), 373-406.

Türk Dil Kurumu (1994). *Okul Sözlüğü,* Ankara: Türk Dil Kurumu.

Ülgen, H. ve Mirze, K. (2013). *İşletmelerde Stratejik Yönetim,* İstanbul; Beta Yayınları.

Yıldırım, M. (2010). Modernizm, Postmodernizm ve Kamu Yönetimi, *Uluslararası İnsani Bilimler Dergisi,* 7 (1), 703-719.

Yukl, G. (2018), *Örgütlerde Liderlik* (8. Basımdan Çeviri: Çetin, Ş. ve Baltacı, R.) Ankara: Nobel Yayınları.

Kaynakça

Adegwu, J. I. (2015). Business Environment and Strategic Management (Pm 106) Strategic Drift. file:///C:/Users/ZZZ/Desktop/%C4%B0KARUS%20SENDROMU/BUSINESS_ENVIRONMENT_-_plagiarism_free_1-with-cover-page-v2.pdf Erişim Tarihi: 04.10.2022

Aslan, M. (2021). *Değişim Yönetimi*. A. Çalık (Ed.), Yönetimde Çağdaş Yaklaşımlar (s. 45-70), Eğitim Yayınevi, Konya.

Biçer, C. (2021). The Icarus Paradox in Management: How To Be A Well-Balanced Leader?. *Nevşehir Hacı Bektaş Veli Üniversitesi SBE Dergisi*, 11(4), 1891-1905.

Çekderi, A. (2019). İkaros Miti Bağlamında Sanat Tarihindeki Uçma Denemeleri. *Sanat-Tasarım Dergisi*, 10, 1-6.

en.wikipedia.org/wiki/Icarus_complex Erişim Tarihi: 30.09.2022

Erdeveciler, Ö. (2021). *Sporda Hubris Sendromu: Keşfedici Bir Çalışma*. Doktora Tezi, Ankara Üniversitesi Sağlık Bilimleri Enstitüsü, Ankara.

Erhat, A. (2017). Mitoloji Sözlüğü. Remzi Kitabevi, İstanbul.

Fredrickson, J.W. (1985). Effects of Decision Motive and Organizational Performance Level on Strategic Decision Processes. *Academy of Management Journal*, 28(4), 821–843.

Güzel, B. (2017). *Antik Yunan Mitolojisinde Theseus*. Yüksek Lisans Tezi, Adnan Menderes Üniversitesi Sosyal Bilimler Enstitüsü, Aydın.

Hedberg, B.L.T., Nystrom, P.C., and Starbuck, W.H. (1976). Camping on Seesaws: Prescriptions for a Self-Designing Organization. *Administrative Science Quarterly*, 21(1), 41–65.

help.planports.com Erişim Tarihi: 12.10.2022

https://prometheusunatesi.wordpress.com/2020/10/03/icarusun-dususu/ Erişim Tarihi: 23.09.2022

Jnaneswar, K. (2020). Case Analysis I: How Icarus Paradox Doomed Kingfisher Airlines. *Sagepub Journals*, 24(1), 125-127.

Miller, D. (1992). The Icarus Paradox: How Exceptional Companies Bring About Their Own Downfall. *Business Horizons*, 35(1), 24-35.

Miller, J.H. (1976). Ariadne's Thread: Repetition and the Narrative Line. *Critical Inquiry*, 3(1), 57-77.

Sayın, Z.F. ve Fettahlıoğlu, Ö.O. (2020). *Mitolojiden Yönetim Literatürüne Yeni Metafor Önerileri*. İksad Yayınevi, Ankara.

Sulphey, M.M. (2020). How Icarus Paradox Doomed Kingfisher Airlines. *Sagepub Journals*, 24(1), 118-124.

tr.wikipedia.org/wiki/Nokia Erişim Tarihi: 12.10.2022

Kaynakça

Akkaya, B. (2020). Sindirella Sendromu. *Sendromların Eğitim ve Yönetime Yansımaları: Mitolojiden Kurama*, Ankara Pegem Akademi Yayıncılık: 79–122. https://doi.org/10.14527/9786257880350.

Barnes, S. L. (2009). Romantic And Familial Relationships With Black Males: Implications Of The Cinderella Complex And Prince Charming İdeal. *Black Women, Gender, and Families*, 3 (2): 1-28.

Britannica, T. Editors of Encyclopaedia (2022). Andromeda. Encyclopedia Britannica. https://www.britannica.com/topic/Andromeda-Greek-mythology.

Chastine, V., ve Darmasetiawan, N. K. (2019, March). Cinderella Complex On Working Women. In 16th International Symposium on Management (INSYMA 2019) :103-106. Atlantis Press.

Clance, P. R. & Imes, S. A. (1978). The İmpostor Phenomenon İn High Achieving Women: Dynamics And Therapeutic İntervention. *Psychotherapy:Theory, Research, and Practice,* 15 (3): 241-245.

Dowling, C. (1981). *The Cinderella complex, women's hidden fear of independence,* 3-6, Pocket Books, New York.

Demir, M., Kaya, L., Turan, M. ve Vural Batık, M. (2021). Cinderella Syndrome "Women with Fear of Independence": Developing a Scale. *International Journal of Psychology and Educational Studies,* 8(1), 166-173.

Endendijk, J. J., Groeneveld, M. G., van der Pol, L. D., Van Berkel, S. R., Hallers-Haalboom, E. T., Mesman, J., & Bakermans-Kranenburg, M. J. (2014). Boys Don't Play with Dolls: Mothers' and Fathers' Gender Talk during Picture Book Reading. Parenting, 14(3–4), 141–161. https://doi.org/10.1080/15295192.2014.972753

Gati, I., Krausz, M., & Osipow, S. H. (1996). A Taxonomy Of Difficulties İn Career Decision Making. *Journal of Counseling Psychology*, 43(4): 510-526.

Gündüz, Ş. (2017). Kariyer Basamaklarında Kadının Düşmanı Olarak Kendisi: Süper Anne Sendromu, Görünmez Kadın Sendromu Ve Külkedisi Sendromu, *Karadeniz Uluslararası Bilimsel Dergi*, 35: 78-88.

Hegelsen S. (1995). *The Female Advantage: Women's Ways Of Leadership* (1st Currency pbk.). Doubleday Currency. New York, Doubleday.

Hussein, Z. S. (2020). The Cinderella Complex as Reflected in 'The Grass is Singing' by Doris Lessing. *International Journal of Innovation, Creativity and Change,* 11 (7): 517-528.

Joseph, J.B., Jaseyh, S. ve Thomas, S. (2021). Cinderella Complex: A Meta-Analytic Review. *EPRA International Journal of Multidisciplinary Research (IJMR) - Peer Reviewed Journal,* 7 (5): 324-329. Journal Doi: 10.36713/epra2013. |

Kaufmann, A. E. (2008). The Cinderella Complex Versus Financial Freedom. In: *Women in Management and Life Cycle.* Palgrave Macmillan, London. https://doi.org/10.1057/9780230594098_8.

Lopez-Zafra, E., Sánchez-álvarez, N., & Carmona-Cobo, I. (2021). Is Ambition A Gendered İssue? Students´ Vs Employees´ Antecedents Of Ambition About Leadership. *Anales de Psicologia*, *37*(2), 352–360. https://doi.org/10.6018/analesps.435341

Mintzberg, H. (2005). *Managers Not Mbas A Hard Book At The Soft Practice Of Managing And Management Development.* Berrett-Koehler Publishers.

Napikoski, L. (2019). What İs Sexism? Defining A Key Feminist Term. *ThoughtCo.* https://www.thoughtco.com/what-is-sexism-3529186 (Erişim tarihi: 26.7.2020).

Puspitasari, R. (2019). A Cinderella Complex İssue İn Female Protagonists Of Bronte's Jane Eyre And Meyer's Twilight: A Psychoanalytic Study (Doctoral Dissertation, Universitas Sanata Dharma Yogyakarta).

Saha, S. ve Safri, T. (2016). Cinderella Complex: Theoretical Roots to Psychological Dependency Syndrome in Women. *International Journal of Indian Psychology*, 3(3), 8:118-122. DIP: 18.01.148/20160303, ISBN: 978-1-365-12176-0.

Shaw, S. M. ve Lee, J. (2001). *Women's Voices, Feminist Visions*. London: Mayfield Publishing Company.

Smith, M. M. S. (2016). Cinderella Complex: A Study of Urban Homemakers' Life Satisfaction and Television Dependency. *Mass Communicator: International Journal of Communication Studies*, 10(2), 23-27.

Sneha, S. ve Rahmath, F. (2018). A Study of Relationship between Cinderella Complex and Personal Growth among Young Females. *Indian Journal of Psychological Science*, 10 (1): 102-107.

Su, T. ve Xue, Q. (2010). The Analysis Of Transition İn Woman Social Status-Comparing Cinderella with Ugly Betty. *Journal of Language Teaching and Research,* 1(5): 746-752.

Ussem M. (1984). Organizing Business. *The İnner Circle: Large Corporations And The Rise Of The Business Political Activity İn The U.S. And The U.K, 3-25.* Oxford University Press.

Kaynakça

Aela, Editorial (2022). The Dunning-Kruger effect and its ımpact on your career. https://aelaschool.com/en/career/the-dunning-kruger-effect-and-its-impact-on-your-career/. Erişim Tarihi: 25.11.2022.

Ashford, S. J. (1989). Self-assessments in organizations: A literatüre review and integrative model. In L. L. Cummings & B. M. Staw (Eds.), Research in organizational behavior 11, 133–174. Greenwich, CT: JAI Press.

Bhasin, Hitesh (2020). Dunning Kruger Effect: Definition, History and Examples. https://www.marketing91.com/dunning-kruger-effect/. Erişim Tarihi: 23.11.2022.

Burson KA, Larrick RP, & Klayman J (2006). Skilled or unskilled, but still unaware of it: How perceptions of difficulty drive miscalibration in relative comparisons. *Journal of Personality and Social Psychology,* 90, 60-77. Doi: 10.1037/0022-3514.90.1.60.

Cherry, K. (2022). What is the Dunning-Kruger Effect? A cognitive bias that causes an overestimation of capability. https://www.verywellmind.com/an-overview-of-the-dunning-kruger-effect-4160740. Erişim Tarihi: 25.11.2022.

Coutinho, M. V., Thomas, J., Lowman, I. F. and Bondaruk, M. V. (2020). The Dunning-Kruger effect in Emirati college students: Evidence for Generalizability across cultures. *International journal of psychology and psychological therapy*, *20*(1), 29-36.

Dixon, Joe (2016). Dumbocalypse Now: The First Dunning-Kruger President, Kindle Edition, Nova Books.

Dunning, D. (2005). Self-insight: Roadblocks and detours on the path to knowing thyself. New York, NY: Psychology Press. Doi:10.4324/9780203337998.

Dunning, D. (2011). The Dunning–Kruger effect: On being ignorant of one's own ignorance. In Advances in experimental social psychology, 44, 247-296, Academic Press.

Dunning, D., Heath, C. and Suls, J. (2004). Flawed self-assessment: Implications for health, education, and the workplace. Psychological Science in the Public Interest, 5, 69 –106. Doi:10.1111/j.1529-1006.2004.00018.x.

EDHEC Business School (2021). The Dunning-Kruger Effect: When Unskilled People Overestimate Themselves, https://online.edhec.edu/en/blog/dunning-kruger-effect/, Erişim Tarihi: 28.11.2022.

Ehrlinger J, Johnson K, Banner M, Dunning D, & Kruger J (2008). Why the unskilled are unaware: Further explorations of (absent) self-insight among the incompetent. Organizational Behavior and Human Decision Processes, 105, 98-121. Doi: 10.1016/j.obhdp.2007.05.002.

Forsey, C. (2018). The Dunning Kruger Effect: Why Your Coworkers Believe They're Way Smarter Than They Actually Are. https://blog.hubspot.com/marketing/dunning-kruger. Erişim Tarihi: 28.11.2022.

Gibbs, S., Moore, K., Steel, G., & McKinnon, A. (2017). The Dunning-Kruger Effect in a workplace computing setting. Computers in Human Behavior, 72, 589-595, 10.1016/j.chb.2016.12.084.

Harris, M. M. and Schaubroeck, J. (1988). A meta-analysis of selfsupervisor, self-peer, and peer-supervisor ratings. Personnel Psychology, 41, 43– 62. Doi:10.1111/j.1744-6570.1988.tb00631.x.

Heidemeier, H. and Moser, K. (2009). Self– other agreement in job performance ratings: A meta-analytic test of a process model. Journal of Applied Psychology, 94, 353–370. doi:10.1037/0021-9010.94.2.353.

Huang, S. (2013). When peers are not peers and don't know it: The Dunning-Kruger effect and self-fulfilling prophecy in peer-review. Bio-essays, 35(5), 414-416.

Ingvar, N. (2020). Spotting the Dunning-Kruger effect in a workplace. https://www.mentimeter.com/blog/the-science/spotting-the-dunning-kruger-effect-in-a-workplace. Erişim Tarihi: 25.11.2022.

Kruger, J. and Dunning, D. (1999). Unskilled and unaware of it: How difficulties in recognizing one's own incompetence lead to inflated self-assessments. Journal of Personality and Social Psychology, 77(6), 1121–1134. Doi:10.1037/0022-3514.77.6.1121.

Mabe, P. A. and West, S. G. (1982). Validity of self-evaluation of ability: A review and meta-analysis. Journal of Applied Psychology, 67(3), 280–296. https://doi.org/10.1037/0021-9010.67.3.280.

Mahmood, K. (2016). Do People Overestimate Their Information Literacy Skills? A Systematic Review of Empirical Evidence on the Dunning-Kruger Effect. Communications in Information Literacy, 10 (2), 199-213. https://doi.org/10.15760/comminfolit.2016.10.2.24.

Malmendier, U. and Tate, G. (2005). CEO overconfidence and corporate investment. The Journal of Finance, 60(6), 2661-2700.

Malmendier, U. and Tate, G. (2008). Who makes acquisitions? CEO overconfidence and the market's reaction. Journal of Financial Economics, 89(1), 20-43.

Mata A, Ferreira MB, and Sherman SJ (2013). The metacognitive advantage of deliberative thinkers: A dual-process perspective on overconfidence. Journal of Personality and Social Psychology, 105, 353-373. Doi: 10.1037/a0033640.

Modranský, M. R. (2016). The Dunning-Kruger effect: a review of significant findings. Journal of Global Science, ISSN: 2453-756X (Online), 1-5.

Moore DA and Healy PJ (2008). The trouble with overconfidence. Psychological Review, 115, 502-517. Doi: 10.1037/0033-295X.115.2.502.

Onyia, V.; Enyinnah, N. and Olubiyi, T. (2019). Leadershıp and Employee Performance: The Dunnıng-Kruger Effect. International Journal of Advanced Research, 7(10), 358-367, Doi: 10.21474/IJAR01/9838.

Pavel, S. R., Robertson, M. F. and Harrison, B. T. (2012). The Dunning-Kruger effect and SIUC University's aviation students. *Journal of Aviation Technology and Engineering*, *2*(1), 6, 125–129, DOI: 10.5703/1288284314864.

Pavel, S. R., Robertson, M. F. and Harrison, B. T. (2012). The Dunning-Kruger Effect and SIUC University's Aviation Students. Journal of Aviation Technology and Engineering, 2(1), 6-11.

Pennycook G, Ross R, Koehler D, and Fugelsang J (2017). Dunning-Kruger effects in reasoning: Theoretical implications of the failure to recognize incompetence. Psychonomic Bulletin & Review, 24, 1774-1784. Doi: 10.3758/s13423-017-1242-7.

Rahmani, M. (2020). Medical trainees and the Dunning–Kruger Effect: when they don't know what they don't know. *Journal of Graduate Medical Education*, *12*(5), 532-534.

Sheldon, O. J., Dunning, D. and Ames, D. R. (2014). Emotionally unskilled, unaware, and uninterested in learning more: Reactions to feedback about deficits in emotional intelligence. Journal of Applied Psychology, 99(1), 125–137. doi:10.1037/a0034138.

Siems, J. W. (2016). *Disaster threat and the Dunning-Kruger effect*. Naval Postgraduate School Monterey United States.

Taylor SE and Brown JD (1988). Illusion and well-being: A social psychological perspective on mental health. Psychological Bulletin, 103, 193-210.

Tubinis, Jason. (2015) "Dunning-Kruger and You: Evaluating Your Technological Competence with the Legal Tech Audit" Continuing Legal Education Presentations. Paper 5. http://digitalcommons.law.uga.edu/cle/2015/Schedule/5.

Yates JF, Ju-Whei Lee JF, Shinotsuka H, Patalano AL, and Sieck WR (1988). Cross-Cultural Variations in Probability Judgment Accuracy: Beyond General Knowledge Overconfidence? Organizational Behavior & Human Decision Processes, 74, 89-117. Doi: 10.1006/obhd.1998.2771.

Kaynakça

Altınay, A., Mercan, N., Aksanyar, Y., ve Sert, S. (2012). İşletme körlüğü, Silo Sendromu ve Çözüm Önerisi Olarak Örgütsel Zekâ. *Organizasyon ve Yönetim Bilimleri Dergisi*, 4(1), 13-19.

Aytemiz Seymen, O., Kılıç, T., ve Kinter, O. (2016). Örgütsel Körlüğün Ayrıntılı Kavramsal Analizi ve Ölçümü. *Eurasian Academy of Social Sciences Journal*, *1*, 212-222. http://dx.doi.org/10.17740/eas.soc.2016.MSEMP-18

Bektöre, S. (2003). Muhasebe Mesleği, Etik ve Enron Olayi. *Anadolu Üniversitesi İktisadi ve İdari Bilimler Fakültesi Dergisi*, *19*(1), 1-9.

Benston, G. J., & Hartgraves, A. L. (2002). Enron: What Happened and What We Can Learn From It. *Journal of Accounting and Public Policy*, *21*(2), 105-127. https://doi.org/10.1016/S0278-4254(02)00042-X

Catino, M. (2013). *Organizational Myopia: Problems of Rationality and Foresight in Organizations*. Cambridge University Press. https://doi.org/10.1017/CBO9781139208819

Christensen, T. (2019). Blind Spots: Organizational and Institutional Biases in Intra-and Inter-organizational Contexts. In The Blind Spots of Public Bureaucracy and The Politics of Non-Coordination (pp. 49-67). Palgrave Macmillan, Cham.

Çiçeklioğlu, H. (2020), "Örgütsel Değişim ve Değişim Yönetimi", *Örgütsel Davranış* (Editör: İsmail Bakan), Beta Yayınları, İstanbul.

Döş, İ. (2013). Örgütsel Körlük ve Okul. *V. Uluslararası Türkiye Eğitim Araştırmaları Kongresi Tam Metin Bildirileri Kitabı*, 150-157.

Ebrahim, A. (2005). Accountability Myopia: Losing Sight of Organizational Learning. *Nonprofit and Voluntary Sector Quarterly*, 34(1), 56-87. https://doi.org/10.1177/0899764004269430

Gündüz, Ş. (2017). *İşyerinde Yaşanan Sendromlar*. İstanbul: Beta.

Hannan, M. T. & Freeman, J. (1984), Structural Inertia and Organizational Change American Sociological Review, 49(2): 149-164. https://doi.org/10.2307/2095567

Heupel, T., & von Juterzenka, M. (2015). From a Weak Signal to A Boiling Frog Syndrome Opportunities And Threats of Legal Boundaries in The Paper-Based Packaging Supply Chain!. *Procedia Economics and Finance*, *26*, 722-728. https://doi.org/10.1016/S2212-5671(15)00829-1

Hoffman, R. R., & Hanes, L. F. (2003). The Boiled Frog Problem [Knowledge Management]. *IEEE Intelligent Systems*, *18*(4), 68-71.

Johnson, G. (1988). Rethinking Incrementalism. *Strategic Management Journal*, 9(1), 75-91. https://doi.org/10.1002/smj.4250090107

Kandemir, Ş., ve Kandemir, C. (2012). Enron Olayı'nı Doğru Okumak: Kıssadan Hisseler. *Muhasebe ve Denetime Bakış*, (38), 85-106.

Kobanoğlu, M. S. ve Yüksekyıldız, E. (2021). Evaluation of Managerial Incompetencies that Affecting Organizational Failure Via Fuzzy AHP. Cumhuriyet University Journal of Economics and Administrative Sciences, 22(2), 290-323. https://doi.org/10.37880/cumuiibf.974869

Leonardi, Paul M. (2011). Innovation Blindness: Culture, Frames, and CrossBoundary Problem Construction in the Development of New Technology Concepts, *Organization Science* Vol. 22, No. 2, March–April 2011, pp. 347–369 https://doi.org/10.1287/orsc.1100.0529

Levinthal, D. A., & March, J. G. (1993). The Myopia of Learning. *Strategic Management Journal*, *14*(S2), 95-112. https://doi.org/10.1002/smj.4250141009

Mason, R. M. (2005). Avoiding Epistemological Myopia. in Inquiring Organizations: Moving from Knowledge Management to Wisdom (pp. 173-194). IGI Global.

Mellahi, K., & Wilkinson, A. (2010). Managing and Coping with Organizational Failure: Introduction to The Special Issue. *Group & Organization Management*, *35*(5), 531-541. https://doi.org/10.1177/1059601110383404

Mendonça, S., Cardoso, G., & Caraça, J. (2008). Some Notes on The Strategic Strength of Weak Signal Analysis. *Lisbon Internet and Networks*, 1-23. Erişim Tarihi: 02.12.2022 https://studylib.net/doc/18283564/some-notes-on-the-strategic-strength-of-weak-signal-analysis

Mendonça, S., Cardoso, G., & Caraça, J. (2012). The Strategic Strength of Weak Signal Analysis. *Futures*, *44*(3), 218-228. https://doi.org/10.1016/j.futures.2011.10.004Get rights and content

Orçanlı, K., Bekmezci, M., ve Fırat, Z. M. (2020). "Örgütsel Atalet Ölçeği" nin Türkçeye Uyarlanması, Geçerlik ve Güvenirlik Çalışması. *Atatürk Üniversitesi Sosyal Bilimler Enstitüsü Dergisi*, *24*(4), 1735-1753.

Öneren, M. (2008). İşletmelerde Öğrenen Örgütler Yaklaşımı. *ZKÜ Sosyal Bilimler Dergisi*, Cilt 4, Sayı 74(7), 161-176.

Österlund, J., & Lovén, E. (2005). Information versus inertia: a model for product change with low inertia. *Systems Research and Behavioral Science: The Official Journal of the International Federation for Systems Research*, *22*(6), 547-560. https://doi.org/10.1002/sres.667

Ramli, N. M., & Faridah, Y. (2010). The Boiling Frog Syndrome: A Radiologist's Perspective. *Biomedical Imaging and Intervention Journal*, *6*(4). https://doi.org/10.2349/biij.6.4.e36

Richardson, B., Nwankwo, S., & Richardson, S. (1994). Understanding the Causes of Business Failure Crises: Generic Failure Types: Boiled Frogs, Drowned Frogs, Bullfrogs and Tadpoles. *Management Decision*.

Sato, H. (2012). Routine-based View of Organizational Learning and Mechanisms Of Myopia. *Annals of Business Administrative Science*, *11*, 45-54. https://doi.org/10.7880/abas.11.45

Sedgwick, W. T., Ayers, S. H., Calkins, G. N., Dyar, H. G., Fuller, G. W., Gage, S. D. M., ... & Winslow, C. E. (1906). Biological Studies by The Pupils of William Thompson Sedgwick. Published in Commemoration of The Twenty-Fifth Anniversary of His Doctorate. https://ia600300.us.archive.org/24/items/biologicalstudie00sedg/biologicalstudie00sedg.pdf

Senge, P. (2018). *Beşinci Disiplin Öğrenen Organizasyon Sanatı ve Uygulaması* (A. İldeniz, A. Doğukan, B. Pala, Çev.). İstanbul: Yapı Kredi Yayınları.

Sezen-Gültekin, G., ve Argon, T. (2020). The Relationship among Organizational Myopia, Organizational Resilience and Organizational Sustainability at a Higher Education Institution in Turkey: A Structural Equation Modelling. *International Online Journal of Education and Teaching*, *7*(4), 1470-1491.

Süer, A. Z. (2006). Profesyonel Muhasebe Mesleğinde Enron Skandali ve Sonrasi Gelişmeler. Retrieved June, 4, 1-14.

Taşdöven, H. (2016). Örgütsel Başarısızlığa Teorik Bir Yaklaşım: Kamu Örgütlerinin Örgütsel Başarısızlığa Yatkınlıkları. *Pamukkale Üniversitesi Sosyal Bilimler Enstitüsü Dergisi*, (23), 57-70.

Taşdöven, H. ve Emhan, A. (2013). "Organizational failure", Encyclopedia of Crisis Management, (Ed: K. Penuel, M. Statler, & R. Hagen) (697-702). Thousand Oaks, CA: SAGE Publications, Inc.

Turhan, M., Karabatak, S., ve Polat, M. (2014). Okullarda Örgütsel Öğrenme Engellerinin Vignette Tekniği ile İncelenmesi. *Mersin Üniversitesi Eğitim Fakültesi Dergisi*, *10*(1). https://doi.org/10.17860/efd.11739

Türkan, A., ve Esmer, Y. (2019). Örgütsel Atalet Kavramına Teorik Bir Bakış. *Stratejik ve Sosyal Araştırmalar Dergisi*, *3*(3), 525-534.

Weitzel, W., & Jonsson, E. (1989), "Decline in Organizations: A Literature Integration and Extension", Administrative Science Quarterly, 34(1), 91. https://doi.org/10.2307/2392987

Whetten, D. A. (1981). Organizational Responses to Scarcity: Exploring the Obstacles to Innovative Approaches. to Retrenchment in Education. *Educational Administration Quarterly*, *17*(3), 80-97. https://doi.org/10.1177/0013161X8101700307

Yollu S. (2021), "Haşlanan Kurbağa Sendromu", *Sendromların Eğitim ve Yönetime Yansımaları, Mitolojiden Kurama* (3.Baskı) (Editör: Necati Cemaloğlu). Ankara: Pegem Akademi, 293-302.

Türk Toraks Derneği https://toraks.org.tr/site/news/2462 Erişim Tarihi: 01.12.2022

https://tr.wikipedia.org/wiki/Kaynayan_kurba%C4%9Fa Erişim Tarihi: 01.12.2022

https://www.carpro.com/blog/full-year-2021-sales-report-with-most-brands-reporting Erişim tarihi: 02.12.2022

Kaynakça

Akhtar, S. (1989). Narcissistic Personality Disorder. Descriptive Features and Differential Diagnosis. Psychiatric Clinics of North America, 12, 505-529.

Balaban, Ö. Ve E. Özsoy (2016). Effects of Workplace Friendship on Indivitual Outcomes. *Bartın Üniversitesi İktisadi ve İdari Bilimler Fakültesi Dergisi*, Cilt 7, Sayı 13. Ss.326-338.

Binboğa, G., Eğin, E. ve Gülova, A. (2018). Örgütsel Davranışın Karanlık Yüzü Ve Türkçe Literatürün İncelenmesine Yönelik Bir Araştırma., *Finans Ekonomi ve Sosyal Araştırmalar Dergisi*, 3(1), 382-399.

Bulloch, H. C. M. (2013). Concerning Constructions of Self and Other: Auto-Racism and Imagining America in the Christian Philippines. *Anthropological Forum*, 23(3), 221-241.

Caples, C. (2016). Does the "Crabs in a bucket syndrome" still exist?. https://medium.com/@CEOCaples/does-the-crabs-in-a-bucket-syndrome-still-exist-written-by-derrick-ceo-caples-4b823b2297ff (Erişim Tarihi: 10.11.2018).

Fettahlıoğlu, Ö. O. ve Alkış Dedeoğlu, A. (2021). Yengeç Sepeti Sendromu ve Ölçek Geliştirme Çalışması. *Journal Of International Social Research*, 14(77).1124-1236.

Karaköse, Ş.G., Uzun Gelincik Sendromu: Başarınızı Doyasıya Yaşamanıza Engel Olan Nedir ve Bunu Nasıl Aşabilirsiniz? , https://www.uplifers.com/uzun-gelincik-sendromu-basarinizi-doyasiya-yasamaniza-engel-olan-nedir-ve-bunu-nasil-asabilirsiniz/ (Erişim Tarihi : 18.11.2022).

Spacey, S. (2015). Crab Mentality, Cyberbullying And "Name and Shame" Rankings, https://www.srl.to/u5e2dNha/Crab%20Mentality%2C%20Cyberbullying%20and%20Name%20and%20Shame%20Rankings.pdf (Erişim Tarihi: 05.02.2022).

Schilpzand, P., Pater, I. E. D. and Erez, A. (2016) Workplace Incivility: A Review of the Literature and Agenda for Future Research. *Journal of Organizational Behavior*, *37*, 57-88.

Seçer, B. ve Seçer, Ş. (2009). *Örgütlerde Üretkenlik Karşıtı İş Davranışları: Belirleyicileri ve Önlenmesi*. Editörler: A. Keser, G. Yılmaz ve S. Yürür, Çalışma Yaşamında Davranış İçinde. Umuttepe Yayınları, Kocaeli.

Serin, E., Balkan, O. ve Soran, S. (2014). Çatışma Yönetim Stratejilerinin İzlenim Yönetimi Taktiklerine Etkisi: Üniversite Öğrencileri Üzerine Bir Araştırma, *Elektronik Sosyal Bilimler Dergisi,* 13(50), 23-37.

Soubhari, T. and Kumar, Y. (2014). The Crab - Bucket Effect and Its Impact on Job Stress an Exploratory Study Concerning Autonomous Colleges. *International Journal on Recent and Innovation Trends in Computing and Communication*, 2(10), 3022-3027.

Şahin, M. (2019). Korku, Kaygı Ve Kaygı (Anksiyete) Bozuklukları, *Avrasya Sosyal ve Ekonomi Araştırmaları Dergisi*, 6 (10), 117-135.

Owen, D. ve Davidson, J. (2009). Hubris Syndrome: An Acquired Personality Disorder? A Study of US Presidents and UK Prime Ministers Over the Last 100 Years, *Brain*, 132, 1396-1406.

Özdemir Y. ve Özdemir, A. (2007). Duygusal Zeka Ve Çatışma Yönetimi Stratejileri Arasındaki Ilişkilerin Incelenmesi: Üniversitede Çalışan Akademik ve İdari Personel Üzerine Uygulama. *Selçuk Üniversitesi Sosyal Bilimler Enstitüsü Dergisi*, 18, 393-410.

Özdemir, Y. and Üzüm, B. (2019). *Yengeç Sendromu*. Editörler: E. Kaygın ve G. Kosa, *Olumsuz Boyutlarıyla Örgütsel Davranış*., Eğitim Yayınevi, Konya.

Pegues, A. D. (2018). *An Investigation into The Social and Individual Conditions That Promote Instigated Acts of Workplace Incivility Between Black Professionals*., Doctora Thesis, Columbia University, Executive Committee of the Graduate School of Arts and Sciences, Columbia.

Üzüm, B. (2017). *Psikolojik Sözleşme ile İşten Ayrılma Niyeti İlişkisinde Kariyer Yönetiminin Rolünün Belirlenmesine Yönelik Bir Araştırma,* Basılmamış Doktora Tezi, Sakarya Üniversitesi, Sosyal Bilimler Enstitüsü, Sakarya.

Kaynakça

Akçakaya, M., & Yücel, N. (2007). Değişim Mühendisliği ve Türk Kamu Yönetiminde Uygulanabilirliği. *Sayıştay Dergisi*(66-67), 3-34.

Aktan, C. C. (2011). Organizasyonlarda Değişim Yönetimi: Değişim Mühendisliği. *Organziasyon ve Yönetim Bilimleri Dergisi, 3*(1), 67-96.

Bakan, İ., Sezer, B., & Kara, C. (2017). Bilgi Yönetiminin Örgütsel Çeviklik ve Örgütsel Atalet Üzerindeki Etkisi: Bir Alan Araştırması. *Kahramanmaraş Sütçü İmam Üniversitesi İktisadi ve İdari Bilimler Fakültesi Dergisi, 7*(1), 117 - 138.

Coulter, R. D. (2013). *Yönetimin Esasları* (8. Basım b.). (A. Öğüt, Dü., A. Öğüt, & C. Erbil, Çev.) Ankara: Nobel Akademik Yayıncılık Eğitim Danışmanlık.

Gökbunar, R., & Ünal, A. G. (1999, Haziran). Yönetimde Dinazorlaşma Sendromu ve Kmau Yönetiminde Değişim. *İktisadi ve İdari Bilimler Dergisi, 13*(1), 45-58.

Harrison, D. B., & Pratt , M. D. (1993). A Methodology for Reengineering Businesses. *Planning Review*, 6-11.

Kalfa, Y. (2006). Okul Büyüklüğünün Kalite, Verim ve Öğrenci Başarısına Etkileri. İstanbul: Marmara Üniversitesi Eğitim Bilimleri Enstitüsü Eğitim Bilimleri Ana Bilim Dalı Eğitim Yönetimi ve Denetimi Bilim Dalı.

Koçel, T. (2014). *İşletme Yöneticiliği* (15. Baskı b.). İstanbul: Beta Basım Yayım.

Lines, B., Sullivan, K., Smithwick, J., & Mischung, J. (2015). Overcoming Resistance to Change in Engineering and construction: Change management factors for Owner Organizations. *International Journal of Project Management, 33*, 1170–1179.

Love, P., & Gunasekaran, A. (1997). Process reengineering: A review of enablers. *International Journal of Production Economics, 50*, 183-197.

Özseven, M. (2020). Çağdaş Üretim, Bürokrasi Türü ve Örgütsel Yapı: Bir Plastik İşletmesinde Örnek Olay Çalışması. *Kafkas Üniversitesi İktisadi ve İdari Bilimler Fakültesi, 11*(21), 225-241.

Predişcan, M., & Braduţanu, D. (2012). Change Agent – A Force Generating Resistance To Change Within An Organization? *Business Administration and Business Economics, 8*(6), 5-12.

Sahlin, K. A. (2011). Imitating by Editing Success:The Construction of Organization Fields. B. Czarniawska, & G. Sevón içinde, *Translating Organizational Change* (s. 69-92). Berlin: De Gruyter.

Taşgit, Y. E., & Çiçek, T. (2020). Stratejik İttifaklar ve Sürdürülebilir Rekabet Avantajı. *Uluslararası İktisadi ve İdari İncelemeler Dergisi, 27*, 223-238.

Thomas, R., Sargent, L. D., & Hardy, C. (2011). Managing Organizational Change: Negotiating Meaning and Power-Resistance Relation. *Organization Science, 22*(1), 22-41.

Timurturkan, K. (2010). Örgütsel Yapının Örgütsel Değşime Direnç Üzerindeki Etkisi: İzmir Tapu ve Kadastro Bölge Müdürlüğü'nde Bir Uygulama. *Örgütsel Yapının Örgütsel Değşime Direnç Üzerindeki Etkisi: İzmir Tapu ve Kadastro Bölge Müdürlüğü'nde Bir Uygulama*. Dokuz Eylül Üniversitesi Sosyal Bilimler Enstitüsü İşletme Anabilim Dalı Doktora Tezi.

Yeşilyurt, Ö. (2021). Avoid Becoming a Dinosaur that is Important in Change Management: Dinosaur Syndrome. *Journal of Social Sciences of Mus Alparslan University, 9*(4), 1159-1166.

Yıldırım, İ., & Deveci, S. E. (2022). Endüstriyel Girişimcilerin Değişim Algılarını ve Değişim Stratejilerini Belirlemeye Yönelik Nitel Bir Çalışma. *Gaziantep University Journal of Social Sciences, 21*(1), 231-249.

Kaynakça

Bhama AR, Ritz EM, Anand RJ (2021). Imposter syndrome in surgical trainees: Clance Imposter Phenomenon Scale assessment in general surgery residents. J Am Coll Surg. 2021; 233(5): 633-638.

Bilim, B. (2020, Eylül). *Başarının Getirdiği Mutsuzluk" - Impostor Sendromu Nedir?*. Erişim adresi: https://www.youtube.com/watch?v=xldGfbFPMeU (Erişim tarihi: 10/05/2021).

Bravata, D. M., Watts, S. A., Keefer, A. L., Madhusudhan, D. K., Taylor, K. T., Clark, D. M., ... & Hagg, H. K. (2020). Prevalence, predictors, and treatment of impostor syndrome: a systematic review. Journal of General Internal Medicine, 35(4), 1252-1275.

Clance P. R. – D. Dıngman, S. L. Reviere & D. R.Stober (1995). "Impostor Phenomenon in an Interpersonal/Social Context: Origins and Treatment", Women & Therapy, 16(4), pp. 79-96.

Clance Pauline R. – Suzanne Imes (1978). "The Imposter Phenomenon in High Achieving Women: Dynamics and Therapeutic Intervention", Psychotherapy: Theory, Research & Practice, *15*(3), pp. 241- 248.

Clance, P. R., & Imes, S. A. (1978). The imposter phenomenon in high achieving women: Dynamics and therapeutic intervention. *Psychotherapy: Theory, Research & Practice, 15*(3), 241–247.

Clance, P. R., & OToole, M. A. (1987). The imposter phenomenon: An internal barrier to empowerment and achievement. *Women & Therapy*, *6*(3), 51-64.

Clance, P.R. (1985). The Impostor Phenomenon: Overcoming the Fear that Haunts your Success, Atlanta, GA: Peachtree.

Clance, P.R. and M.A O'Toole 1987. The Imposter Phenomenon: An Internal Barrier to

Cox, E. (2021). *İmposter (sahtekarlık) Sendromu Nedir ve Nasıl Baş Edilir?,* Erişim adresi: https://www.ted.com/talks/elizabeth_cox_what_is_imposter_syndrome_and_how_can_you_combat_it?language=tr#t-1929 (Erişim tarihi: 10/05/2021).

Frost Randy O. – Patricia Marten – Cathleen Lahart – Robin Rosenblate (1990), "The Dimension of Perfectionism", Cognitive Therapy and Research, *14*(5), pp. 449-468.

Gadsby, S. (2022). Imposter syndrome and self-deception. *Australasian Journal of Philosophy*, *100*(2), 247-261.

Harvard Business Review (2022). İmpostor Sendromu Bazı Avantajlar Getirebilir, Mayıs. Ss. 34-35.

Ivie Rachel−Arnell EPHRAIM (2009). "Mentoring and the Imposter Syndrome in Astronomy Graduate Students", In Meeting the Challenges of an Increasingly DiverseWorkplace, pp. 25-33.

Kıroğlu Bayat i. & Baykal Parıldar B. (2021). Toplumsal Cinsiyet Ayrımcılığının Yarattığı Engeller: Çalışma Yaşamında Varolmaya Çalışan Kadın. *Ankara Hacı Bayram Veli Üniversitesi İktisadi ve İdari Bilimler Fakültesi Dergisi*, *23*(3), 745-762.

Langford, J., & Clance, P. R. (1993). The imposter phenomenon: Recent research findings regarding dynamics, personality and family patterns and their implications for treatment. *Psychotherapy: theory, research, practice, training*, *30*(3), 495.

Okutan E. ve Malike Göncü Akbaş (2019). Kariyer Kavramı, Kapsamı ve Boyutları, Editör: Erdoğan Kaygın & Zengin, Y., *Kariyer Temel Kavramlar Yönetimi Güncel Konular*. Eğitim Yayınevi, Konya.

Okutan, E., Yıldız, Ş., & Konuk, F. (2013). İş hayatında tükenmişlik sendromu: finans ve muhasebe çalışanlarının tükenmişlik düzeylerinin belirlenmesine ilişkin bir çalışma. *Çankırı Karatekin Üniversitesi İktisadi ve İdari Bilimler Fakültesi Dergisi*, *3*(2), 1-17.

Özdemir, G. (2015). *Başarılarımın sahibi ben değilim: Sosyal kimlik, sosyal baskınlık ve sistemi meşrulaştırma kuramları perspektifinden sahtekâr fenomeni*, Basılmamış Yüksek Lisans Tezi, Uludağ Üniversitesi Sosyal Bilimler Enstitüsü Psikoloji Bilim Dalı, Bursa.

Pınar, T.B. (2021). *Imposter Sendromu ve Nedenleri Nedir, Nasıl Geçer? , Pozitif Omlet,* Erişim adresi: *https://pozitifomlet.com/imposter-sendromu-ve-nedenleri-nedir/* (Erişim tarihi: 10/05/2021).

Royse Roskowski, J. C. (2010). Imposter phenomenon and counseling self-efficacy: The impact of imposter feelings.

Sandberg, S. (2013). *Lean in: women, work, and the will to lead*. Canada: LeanIn Foundation.

Saraçoğlu, M. (2021). *Imposter Sendromu Nedir: Imposter Sendromu'nun Nedenleri, Belirtileri Ve Tedavisi, Uplifers.com,*Erişim adresi: https://www.uplifers.com/imposter-sendromu-nedir-imposter- sendromunun-nedenleri-belirtileri-ve-tedavisi/ (Erişim tarihi: 15/05/2021).

Savaşan Söğüt, M. (2021). İmposter Sendromu: Sahtekâr Değilsiniz! https://bilimgenc.tubitak.gov.tr/yazi-imposter-sendromu-nedir (Erişim tarihi: 20/11/2022).

Sözer, B.Ö. (2014). *İmposter Sendromunu Yenin, Hürriyet İK*, Erişim adresi: https://www.hurriyet.com.tr/ik-yeni-ekonomi/impostor-sendromunu-yenin-27196169 (Erişim tarihi: 15/05/2021).

Vachon, J. C. (2014). Tiaras, Queen Bees, Imposters and the Board Room: Lean In & Women in Corporate Governance. *Journal of Business &Technology Law*, *9*(2), 279-292.

Villwock JA, Sobin LB, Koester LA, Harris TM (2016). Impostor syndrome and burnout among American medical students: a pilot study. Int J Med Educ. 2016; 7: 364-369.

Yiğit, M.C. (2021). *Imposter Sendromu Nedir*, *Uzman Psikolog Mehmet Cem YİĞİT,* Erişim adresi: https://mcemyigit.com.tr/imposter-sendromu-nedir/ (Erişim tarihi: 19/05/2021).

Kaynakça

Aktaş, K., Doğan, E., & Güngör, H. (2017). An Extensive Academic Approach to Crisis and Crisis Leadership. *International Journal of Scientific and Technological Research* , 17-27.

Amuedo-Dorantes, C., & Kimmel, J. (2009). Moonlighting over the business cycle. *Economic Inquiry, 47*(4), 754-765.

Ara, K., & Akbar, A. (2016). A Study of Impact of Moonlighting Practices on Job Satisfaction of the University Teachers. *Bulletin of Education and Research, 38*(1), 101-116.

Aslan, H., & İnce, E. (2019). Algılanan Örgütsel Desteğin İşten Ayrılma Niyeti Üzerindeki Etkisinde İş Stresinin Aracı Rolü. Iğdır Üniversitesi Sosyal Bilimler Enstitüsü Dergisi, 479-502.

Asravor, R. K. (2021). Moonlighting to survive in apandemic: multiple motives andgender differences in Ghana. *International Journal of Development Issues*, 243-257.

Averett, S. L. (2010). Moonlighting: multiple motives and gender differences. *Applied Economics, 33*, 1391-1410.

Baah-Boateng, W., Prince, A., & Oduro, A. (2013). Determinants of moonlighting in Ghana: an empiricalinvestigation. *African Review of Economics and Finance, 4*(2), 176-202.

Ball, S. (2000). Crowd Activity during the Irish Land War 1879-90. P. Jupp, & E. Magennis içinde, *Crowds in Ireland c. 1720-1920* (s. 212-248). London: Palgrave Macmillan.

Banerjee, S. (2012). Effect of employee moonlighting: A challenging task for managers and organizations. *International Journal of Management Research and Business Strategy,, 1*(1), 96-100.

Bora, D., & Şahin Perçin, N. (2021). Turizm İşletmelerinde Kariyer Engelleri. V. Altıntaş, & Y. Yumuk içinde, *Turizm ve Kariyer* (s. 17-46). Ankara: Detay Yayıncılık.

Brown, S. C. (1978). Moonlighting increased sharply in 1977, particularly among women. *Monthly Labor Review, 101*(1), 27-30.

Conway, K., & Kimmel, J. (1992). Moonlighting Behavior: Theory and Evidence. *Working Paper*. Kalamazoo: W. E. Upjohn Institute for Employment Research, Kalamazoo, Mich.

Çavmak, D., Atalay, E., & Söyler, S. (2019). Hemşirelikte Kariyer Sorunları : Bir Ölçek Geliştirme Çalışması. *İşletme Araştırmaları Dergisi*(11), 1897-1910.

Demirel, Z. H. (2019). *Kariyer planlaması, yönetimi, gelişimi ve sorunları.* Bursa: Ekin Basım.

Doucette, M. H., & Bradford, W. D. (2019). Dual Job Holding and the Gig Economy: Allocation of Effort across Primary and Gig Jobs. *Southern Economic Journal, 85*(4), 1217-1242.

Gaag, J., Stelcner, M., & Vijverberg, W. (1989). Public-Private Sector WageComparisons and Moonlighting in Developing Countries: Evidence from Cote d'Ivoire and Peru'. . *LSMS working Paper Number 52.* LSMS.

Gallagher-Watson, A. (2018, 9 17). *How to manage an employee who is 'moonlighting'*. Independent.ie: https://www.independent.ie/business/how-to-manage-an-employee-who-is-moonlighting-37322488.html adresinden alındı

Geys, B., & Karsten, M. (2012). Delegation, Accountability and Legislator Moonlighting: Agency Problems in Germany. *German Politics, 21*(3), 255-273.

Geys, B., & Mause, K. (2013). Moonlighting politicians: a survey and research agenda. *The Journal of Legislative Studies, 19*(1), 76-97.

Guariglia, A., & Kim, B.-Y. (2006). The dynamics of moonlighting in Russia. *Economics of Transition*, 1-45.

Guthrie, H. W. (1969). Teachers in the moonlight. *Monthly Labor Review, 92*(2), 28-31.

Heineck, G. (2003). New Estimates of multiple jobholding in the UK. *Ders Notu*, 2003. Bamberg, Almanya: University of Bamberg.

Hipple, S. F. (2010). Multiple jobholding during the 2000s. *Monthly Labor Review*, 21-32.

Hyder, A., & Ahmed, A. M. (2011). *The Dynamics of Moonlighting in Pakistan.* Los Angeles: The Institute for Research on Labor and Employment.

Jamal, M., & Crawford, L. R. (1981). Moonlighters: A Product of Deprivation or Aspiration? *Relations Industrielles / Industrial Relations, 36*(2), 325-335.

Karakaplan Özer, E., Doğan , E., & Güngör, H. (2020). Duygusal Bağlılık ve İşgören Performansı İlişkisi: Adıyaman İli Kamu Bankaları Çalışanları Uygulaması. *Bartın Üniversitesi İktisadi ve İdari Bilimler Fakültesi Dergisi*, 373-391.

Kaur, H., & Saini, K. (2020). A Review Study on the Concept of Moonlighting and it's Impact on Growth of Organisation. *Journal of Xi'an University of Architecture & Technology*, 4406-4413.

Kimmel, J. (1995). *Moonlighting in the United States.* Kalamazo: W.E. Upjohn Institute for Employment Research.

Kimmel, J., & Powell, L. M. (1999). Moonlighting Trends and Related Policy Issues in Canada and the United States. *Canadian Public Policy / Analyse de Politiques, 25*(2), 207-231.

Kisumano, G., & Wa-Mbaleka, S. (2017). (2017). Moonlighting as a growing phenomenon: A case study of a congolese christian university. *International Forum,, 20*(2), 237-253.

Lale, E. (2015). Multiple jobholding over the past two decades. *Monthly Labor Review*, 1-41.

Lambert, E. G. (2003). Justice in corrections: An exploratory study of the impact of organizational justice on correctional staff. *Journal of Criminal Justice,, 31*, 155-168.

Lambert, E. G., & Hogan, N. (2009). The importance of job satisfaction andorganizational commitment in shaping turnover intent: A test of a causal model. *Criminal Justice Review, 34*(1), 96-118.

Olcay, A., Çıkmaz, E., Özekici, Y. K., & İnce, E. (2017). Otel Sahip ve Yöneticilerinin Stajyer Öğrencilerin Performanslarına İlişkin Değerlendirmeleri: Gaziantep Örneği. Jomat Disiplinlerarası Akademik Turizm Dergisi, 2(1), 65-85.

Perlman, R. (1966). Observations on Overtime and Moonlighting. *: Southern Economic Journal, 33*(2), 237-244.

Perrella, V. C. (1970). Moonlighters: their motivations and characteristics. *Monthly Labor Review, 73*(8), 57-64.

Raffel, J., & Groff, L. (1990). Shedding Light on the Dark Side of Teacher Moonlighting. *Educational Evaluation and Policy Analysis, 12*, 403-414.

Seema, Choudhary, V., & Saini, G. (2021). Effect of Job Satisfaction on Moonlighting Intentions: Mediating Effect of Organizational Commitment. *European Research on Management and Business Economics*, 1-11.

Sekscenski, E. S. (1980). Women's share of moonlighting nearly doubles during 1969-79. *Monthly Labor Review, 103*(5), 36-39.

Shishko, R., & Rostker, B. (1976). The Economics of Multiple Job Holding. *The American Economic Review, 66*(3), 298-308.

St. Louis Fed. (2022, 11 27). *Multiple Jobholders as a Percent of Employed*. FRED: https://fred.stlouisfed.org/series/LNS12026620 adresinden alındı

Stinson Jr., J. F. (1987). Moonlighting: a key to differences in measuring employment growth. *Monthly Labor Review, 110*(2), 30-31.

Thomas, J. J. (1988). The Politics Of The Black Economy. *Work, Employment & Society, 2*(2), 169-190.

U.S. Bureau of Labor Statistics. (2022, 15 10). *Labor Force Statistics from the Current Population Survey*. U.S. Bureau of Labor Statistics: https://www.bls.gov/cps/cpsaat36.htm adresinden alındı

Wisniewski, R., & Kleine, P. (1984). Teacher Moonlighting: An Unstudied Phenomenon. *The Phi Delta Kappan, 65*(8), 553-555.

Wolfbein, S. L. (1959). Multiple Jobholding in the United States. *Monthly Labor Review, 82*(7), 769-771.

Kaynakça

Appelbaum, S.H., Delage, c., Labib, n., Gault, G. (1997). The Survivor Syndrome: Aftermath of Downsizing, *Career Development International* 2/6, ss. 278–286.

Bayardo, J.M., Reche, .M. ve Cabada, M.L.L. (2013). Communıcatıon As A Factor In The Success Of Downsızıng, *European Scientific Journal*, vol.9, No.29, ss. 7-25.

Coşkun, R. (2002*). Stratejik Bir Karar Olarak Küçülme (Downsızıng), içinde: Ed. Dalay, İ. Coşkun R. ve Altunışık, R., Stratejik Boyutuyla Modern Yönetim Yaklaşımları,* Beta yayınları, İstanbul.

Çetmeli, Y. (2006). *Organizasyonlarda Küçülme Stratejilerinde İnsan Kaynakları Planlaması ve Türk Hava Kuvvetlerinin Küçülme Stratejisine İlişkin Bir Öneri*, İstanbul Üniversitesi Sosyal Bilimler Enstitüsü İşletme Anabilim Dalı İnsan Kaynakları Yönetimi Bilim Dalı Yayınlanmamış Doktora Tezi. İstanbul.

Demir, N. (2010). Küçülmeye Giden İşletmelerde Geri Kalanların Yaşadıkları Tükenme Sendromunun Örgüte Bağlılık Üzerindeki Etkisi, Öneri, C.9.S.33. Ocak 2010.185-198.

Ertürk, A. (2007). Layoff Survıvors' Perceptıons Of Faırness As Determınant Of Affectıve Commıtment Followıng Downsızıng, *Boğaziçi Journal* Vol. 21, no. 1-2, pp. 37-58.

Güler, S. (2021). Pandemi Günlerinde Geride Kalanlar Sendromu: Sağlık Çalışanları Üzerinde Bir İnceleme, *Uluslararası Toplum Araştırmaları Dergisi*, 11,17, 3391-3413.

Hall, P. M.(2012). Survivors' Perspectives of Organizational Downsizing on Knowledge Sharing in a Downsized Environment, *Open Journal of Leadership* 2012. Vol.1, No.4, 17-21.

Jiang, J.J., Margulis, S.T., Klein, G. (1997). Downsizing Survivor's Career Management Attitudes, *Computer Personnel*, ss. 3-14.

Kubheka, P. N., Bozas, A. (2017). An investigation into the impact of downsizing on surviving employees at a metal processing organisation, *IOSR Journal of Business and Management (IOSR-JBM)* Volume 19, Issue 8., ss. 56-63.

Latif, S., Gulzar, A. (2011). The Impact Of Organızatıonal And Supervısory Support On Survıvors' Organızatıonal Commıtment After Downsızıng In Telecom Sector Of Pakıstan, *International Journal of Economics and Management Sciences* Vol. 1, No. 5, 2011, pp. 55-61.

Ngirande, H.,.Terera, S.R., Mutodi, P. (2014). The Impact of Downsizing on Survivor Job Satisfaction and Organizational Commitment at a Selected Timber Production Estate, South Africa, *Mediterranean Journal of Social Sciences MCSER Publishing*, Vol 5 No 6, 145-152.

Noer, D. M. (2009). *Healıng The Wounds Overcomıng The Trauma Of Layoffs And Revıtalızıng Downsızed Organızatıons*, Jossey-Bass, San Francisco.

Öndeş, T. Kaygın, E., Kaygın, C. (2011). Örgütsel Küçülmeye Stratejik Bir Bakış, *Atatürk Üniversitesi İktisadi ve İdari Bilimler Dergisi*, Cilt: 25, Sayı: 2, ss.123-136.

Öztürk Başpınar, N., Çakıroğlu, D., Altınöz, M. (2022). Geride Kalanlar Sendromu Ölçeği Türkçe Formunun Geçerlilik Ve Güvenilirlik Çalışması, *Tarih Okulu Dergisi*, 15 (56), 322-348.

Petkoviç, M., ve Miric, . A. (2009). Managıng Organızatıonal Knowledge Whıle Downsızıng Organızatıons, *Tourism and Hospitality Management*, Vol. 15, No. 2, pp. 257-265.

Samreen, F.,Nagi, S., Naseem, R., Gul, H. (2022). COVID-19-Induced Downsizing and Survivors' Syndrome: The Moderating Role of Transformational Leadership, *Frontiers in Psychology,* Vol 13, 1-14.

Şenturan, Ş. (2005). İşletmelerde Küçülme Politikalarının İnsan Kaynakları Uygulamaları Üzerindeki Etkileri, *Kamu-İş;* C:8, S: 3/2005, ss.1-12.

Vermeulen, L., ve Wiesner, R. (2000). Downsizing and the Survivor Syndrome: The South African Case, *South African Journal of Economic and Management Sciences,* 3,3, ss. 387-402.

Wıderszal-bazyl, M. ve Mockałło, Z. (2015). Do all types of restructurıng threaten employees' well-beıng? An exploratory study, *International Journal of Occupational Medicine and Environmental Health* 2015; 28(4) :ss. 689–706.

Wolfe, H. (2004). *Survivor Syndrome: Key Considerations and Practical Steps, Instıtute For Employment Studıes*, Mantell Building Falmer. Brighton.

Yıldırım, H. Yavan, Ö. (200). Örgütsel Küçülme Ve Örgütleri Bekleyen Tehdit: Geride Kalan Sendromu, *"İş, Güç" Endüstri İlişkileri ve İnsan Kaynakları Dergisi* Cilt:10 Sayı:1, ss. 180-209.

Yılmaz, T. (2021). Üst Düzey Liglerde Görev Alan Antrenör Ve Sporcularda Geride Kalan Sendromu (Gaziantep İli Örneği), İnönü Üniversitesi Sağlık Bilimleri Enstitüsü, Beden Eğitimi Ve Spor Anabilim Dalı, Yayınlanmamış doktora tezi, Malatya.

Zehir, C., Ceylan, A. (2002). Örgütsel Küçülme Stratejisinin Türkiye'deki Büyük İşletmelerde Çalışanların Tutum Ve Davranışlarına Etkileri Üzerine Bır Araştırma, Öneri.C.5.S.18, ss. 49-61.

Kaynakça

Abramson, L. Y., Metalsky, G. I., & Alloy, L. B. (1989). Hopelessness depression: A theory-based subtype of depression. *Psychological Review*, *96*, 358-372. https://doi.org/10.1037/0033-295X.96.2.358

Abramson, L. Y., Seligman, M. E., & Teasdale, J. D. (1978). Learned helplessness in humans: Critique and reformulation. *Journal of Abnormal Psychology*, *87*, 49-74. https://doi.org/10.1037/0021-843X.87.1.49

Alloy, L. B., Peterson, C., Abramson, L. Y., & Seligman, M. E. (1984). Attributional style and the generality of learned helplessness. *Journal of Personality and Social Psychology*, *46*, 681-687. https://doi.org/10.1037/0022-3514.46.3.681

Altar, C. A. (1999). Neurotrophins and depression. *Trends in Pharmacological Sciences*, *20*(2), 59-62. https://doi.org/10.1016/S0165-6147(99)01309-7

Anisman, H., Remington, G., & Sklar, L. S. (1979). Effect of inescapable shock on subsequent escape performance: Catecholaminergic and cholinergic mediation of response initiation and maintenance. *Psychopharmacology*, *61*(2), 107-124. https://doi.org/10.1007/BF00426724

Aslan Cobutoğlu, S. (2022). "Öğrenilmiş Çaresizlik" Bağlamında Aslı Tohumcu'nun Öykülerinde Babalar ve Kızları. *Folklor ve Edebiyat Dergisi*, *28*(3), 851-872. https://doi.org/10.22559/folklor.2237

Barutçu, E., & Çöllü, B. (2020). Öğrenilmiş Çaresizlik İle Motivasyon Arasındaki İlişki: Pamukkale Üniversitesi Öğrencileri Üzerinde Bir Araştırma. *Süleyman Demirel Üniversitesi İktisadi ve İdari Bilimler Fakültesi Dergisi*, *25*(1), 1-13.

Biber, M., & Başer, N. (2015). Üniversite Öğrencilerine Yönelik Matematikte ÖğrenilmiĢ Çaresizlik Ölçeği GeliĢtirilmesi. *Ondokuz Mayis University Journal of Education Faculty*, *33*(2), Art. 2. https://doi.org/10.7822/omuefd.33.2.11

Christianson, J. P., Paul, E. D., Irani, M., Thompson, B. M., Kubala, K. H., Yirmiya, R., Watkins, L. R., & Maier, S. F. (2008). The role of prior stressor controllability and the dorsal raphé nucleus in sucrose preference and social exploration. *Behavioural Brain Research*, *193*(1), 87-93. https://doi.org/10.1016/j.bbr.2008.04.024

Diener, C. I., & Dweck, C. S. (1980). An analysis of learned helplessness: II. The processing of success. *Journal of Personality and Social Psychology*, *39*, 940-952. https://doi.org/10.1037/0022-3514.39.5.940

Erturgut, R., & Soyşekerci, S. (2010). Sürdürülebilir Girişimciliğin Önündeki Engeller: Kriz ve Öğrenilmiş Çaresizlik Sarmalında Girişimci-Yöneticiler. *Mehmet Akif Ersoy Üniversitesi Sosyal Bilimler Enstitüsü Dergisi*, *2*, 35-46. https://doi.org/10.20875/sb.44708

Grahn, R. E., Watkins, L. R., & Maier, S. F. (2000). Impaired escape performance and enhanced conditioned fear in rats following exposure to an uncontrollable stressor are mediated by glutamate and nitric oxide in the dorsal raphe nucleus. *Behavioural Brain Research*, *112*(1), 33-41. https://doi.org/10.1016/S0166-4328(00)00161-3

Haeffel, G. J., Hershenberg, R., Goodson, J. T., Hein, S., Square, A., Grigorenko, E. L., & Chapman, J. (2017). The Hopelessness Theory of Depression: Clinical Utility and Generalizability. *Cognitive Therapy and Research*, *41*(4), 543-555. https://doi.org/10.1007/s10608-017-9833-1

He, H. (2021). Students' Learned Helplessness and Teachers' Care in EFL Classrooms. *Frontiers in Psychology*, *12*. https://www.frontiersin.org/articles/10.3389/fpsyg.2021.806587

Heider, F. (1958). *The Psychology of Interpersonal Relations*. Wiley.

Hiroto, D. S. (1974). Locus of control and learned helplessness. *Journal of Experimental Psychology*, *102*, 187-193. https://doi.org/10.1037/h0035910

Hiroto, D. S., & Seligman, M. E. (1975). Generality of learned helplessness in man. *Journal of Personality and Social Psychology*, *31*, 311-327. https://doi.org/10.1037/h0076270

Huang, W., Ke, Y., & Chen, R. (2021). Region-specific dysregulation of endocannabinoid system in learned helplessness model of depression. *NeuroReport*, *32*(5), 345. https://doi.org/10.1097/WNR.0000000000001601

Jose, P. E., & Bellamy, M. A. (2012). Relationships of Parents' Theories of Intelligence With Children's Persistence/Learned Helplessness: A Cross-Cultural Comparison. *Journal of Cross-Cultural Psychology*, *43*(6), 999-1018. https://doi.org/10.1177/0022022111421633

Leaf, R. C. (1964). Avoidance response evocation as a function of prior discriminative fear conditioning under curare. *Journal of Comparative and Physiological Psychology*, *58*, 446-449. https://doi.org/10.1037/h0045975

Li, B., Piriz, J., Mirrione, M., Chung, C., Proulx, C. D., Schulz, D., Henn, F., & Malinow, R. (2011). Synaptic potentiation onto habenula neurons in the learned helplessness model of depression. *Nature*, *470*(7335), Art. 7335. https://doi.org/10.1038/nature09742

Luse, A., & Burkman, J. (2022). Learned helplessness attributional scale (LHAS): Development and validation of an attributional style measure. *Journal of Business Research*, *151*, 623-634. https://doi.org/10.1016/j.jbusres.2022.07.001

Maier, S. F., & Seligman, M. E. P. (2016). Learned helplessness at fifty: Insights from neuroscience. *Psychological Review*, *123*, 349-367. https://doi.org/10.1037/rev0000033

Maier, S. F., & Watkins, L. R. (2005). Stressor controllability and learned helplessness: The roles of the dorsal raphe nucleus, serotonin, and corticotropin-releasing factor. *Neuroscience & Biobehavioral Reviews*, *29*(4), 829-841. https://doi.org/10.1016/j.neubiorev.2005.03.021

Molesworth, B. R. C., Burgess, M., & Wilkinson, J. (2020). Can babble and broadband noise present in air transportation induce learned helplessness? A laboratory based study with university students. *Applied Acoustics*, *157*, 107016. https://doi.org/10.1016/j.apacoust.2019.107016

Monfort-Escrig, C., & Pena-Garijo, J. (2021). Attributional Styles and Social Functioning in Schizophrenia. Is the Learned Helplessness Model Suitable? *Clinical and Health*, *32*(1), 7-14. https://doi.org/10.5093/clysa2020a21

Overmier, J. B., & Leaf, R. C. (1965). Effects of discriminative Pavlovian fear conditioning upon previously or subsequently acquired avoidance responding. *Journal of Comparative and Physiological Psychology*, *60*, 213-217. https://doi.org/10.1037/h0022340

Overmier, J. B., & Seligman, M. E. (1967). Effects of inescapable shock upon subsequent escape and avoidance responding. *Journal of Comparative and Physiological Psychology*, *63*, 28-33. https://doi.org/10.1037/h0024166

Pavlov, I. P. (1927). *Conditioned Reflexes*. Dover Publications.

Peyron, C., Petit, J.-M., Rampon, C., Jouvet, M., & Luppi, P.-H. (1997). Forebrain afferents to the rat dorsal raphe nucleus demonstrated by retrograde and anterograde tracing methods. *Neuroscience*, *82*(2), 443-468. https://doi.org/10.1016/S0306-4522(97)00268-6

Raufelder, D., & Kulakow, S. (2022). The role of social belonging and exclusion at school and the teacher–student relationship for the development of learned helplessness in adolescents. *British Journal of Educational Psychology*, *92*(1), e12438. https://doi.org/10.1111/bjep.12438

Seligman, M. E., & Maier, S. F. (1967). Failure to escape traumatic shock. *Journal of Experimental Psychology*, *74*(1), 1-9. https://doi.org/10.1037/h0024514

Sherman, A. D., Sacquitne, J. L., & Petty, F. (1982). Specificity of the learned helplessness model of depression. *Pharmacology Biochemistry and Behavior*, *16*(3), 449-454. https://doi.org/10.1016/0091-3057(82)90451-8

Trindade, I. A., Mendes, A. L., & Ferreira, N. B. (2020). The moderating effect of psychological flexibility on the link between learned helplessness and depression symptomatology: A preliminary study. *Journal of Contextual Behavioral Science*, *15*, 68-72. https://doi.org/10.1016/j.jcbs.2019.12.001

Tutar, H. (2007). Örgütsel Eylemsizliği Açıklama Aracı Olarak Öğrenilmiş Çaresizlik. *ISGUC The Journal of Industrial Relations and Human Resources*, *9*(4), 142-161.

Walling, M. D., & Martinek, T. J. (1995). Learned helplessness: A case study of a middle school student. *Journal of Teaching in Physical Education*, *14*, 454-466.

Weiner, B. (1972). *Theories of Motivation; from Mechanism to Cognition*. Markham Publishing Company.

Wu, W., & He, Q. (2022). The Roles of Moral Disengagement and Learned Helplessness Towards International Postgraduate Students’ Academic Procrastination. *Psychology Research and Behavior Management*, *15*, 1085-1104. https://doi.org/10.2147/PRBM.S343135

Xie, C., Li, L., & Li, Y. (2022). Learned Helplessness in Renal Dialysis Patients: Concept Analysis with an Evolutionary Approach. *Patient Preference and Adherence*, *16*, 2301-2312. https://doi.org/10.2147/PPA.S373134

KAYNAKÇA

Aslan, R. (2020). Tarihten Günümüze Epidemiler, Pandemiler ve Koronavirüs. *Göller Bölgesi Aylık Ekonomi ve Kültür Dergisi,* 8(85), 35-41.

Bapuji, H., Bakker F.G.A., Brown, J., Higgins C., Rehberin K., Spicer A. (2020a) Business and society research in times of the corona crisis. Business & Society, 1-12. doi. org/10.1177/0007650320921172

Bapuji, H., Patel, C., Ertuğ, G., Allen, D.G. (2020b). Corona crisis and inequality*: Why management research needs a societal turn. Journal of Management, 1-18, doi:* 10.1177/0149206320925881

Çağlar, Ç. 2013. Okulların Değişime Açıklık Düzeyi İle Öğretmenlerin Örgütsel Bağlılık Düzeyi Arasındaki İlişki, Adıyaman Üniversitesi Sosyal Bilimler Enstitüsü Dergisi, 6 (15), 119-150.

Demir, M., Günaydın, Y., & Demir, Ş. Ş. (2020). Koronavirüs (Covid-19) salgınının Türkiye'de turizm üzerindeki öncülleri, etkileri ve sonuçlarının değerlendirilmesi. *Uluslararası Sosyal Bilimler ve Eğitim Araştırmaları Dergisi,* 6(1), 80-107.

Demirdöğmez, M., Taş, H. Y., & Gültekin, N. (2020). Koronavirüs' ün (Covid-19) e-ticarete etkileri. *OPUS International Journal of Society Researches,* 16(29), 1907-1927.

Fernandes, Nuno, Koronavirüs Salgınının (COVID-19) Dünya Ekonomisine Ekonomik Etkileri *(22 Mart 2020). IESE İşletme Fakültesi Çalışma Kağıdı No.WP-1240-E, SSRN'de mevcuttur:https:// ssrn.com/abstract=3557504 veya http://dx.doi.org/10.2139/ssrn.3557504.*

Gates, B. (2020). Responding to Covid-19—a once-in-a-century pandemic?. *New England Journal of Medicine,* 382(18), 1677-1679.

Genç, Ö. (2011). Kara ölüm: *1348 veba salgını ve ortaçağ avrupa'sına etkileri. Tarih Okulu,* 10, 123-150.

Gökmen A., (2010). Yönetici Değişiminin İşletme Performansına Etkisi*, Organizasyon ve Yönetim Bilimleri Dergisi,* 2(2), 11-12

Güler, H. N. (2020). Koronavirüsü (Covid-19) günlerinde bankalara iletilen müşteri itiraz ve şikayetlerinin incelenmesi. *Avrasya Sosyal ve Ekonomi Araştırmaları Dergisi*, *7*(4), 85-99.

Güvenç, D. (2021). Covid 19 Pandemisi Sonrası: Çalışmanın Sorgulanması ve Büyük İstifa Sorunsalı Post-Covid-19 Pandemic: *The Questioning of Work and the Problem of Great Resignation.*

Hasanat, M. W., Hoque, A., Shikha, F. A., Enver, M., Hamid, A. B. A., & Tat, H. H. (2020). Koronavirüsün (COVID-19) Malezya'da e-ticaret üzerindeki etkisi. *Asya Multidisipliner Çalışmalar Dergisi,* 3(1), 85-90.

Iverson, R. D. 1996. Employee Acceptance Of Organizational Change: The Role Of Organizational Commitment. The International Journal Of Human Resource Management. 7 (1), 122-149.

Kantemaneni, N. (2020) The impact of the COVID-19 pandemic on marginalized populations in the United States: A research agenda. Journal of Vocational Behavior, doi.org/10.1016/j. jvb.2020.103439

Keskin, H. (2020). Yeni Normalde Sektörlerin Geleceği ve Firmaların Dönüşümü*. Küresel Salgının Anatomisi: İnsan ve Toplumun Geleceği.,*TUBA, Ankara, 451-472.

Kırılmaz, H., Bağış, M., Salim, B. ve Şimşir, İ. (2015). Sağlık Yöneticilerinin Değişim Sürecine Bakış Açılarını Belirlemeye Yönelik Bir Araştırma. *Uluslararası Yönetim İktisat ve İşletme Dergisi,* 11(25), 91- 113.

Köse, T. (2020). Covid-19 Sonrası Dönyada Küresel Değişim ve Kriz Yönetimi.. *Küresel Salgının Anatomisi: İnsan ve Toplumun Geleceği.,* TUBA, Ankara, 385-407.

McKinsey&Company. (2020d). From thinking about the next normal to making it work: What to stop, strat and accelerate. Erişim Tarihi:15/10/2022,https://www.mckinsey.com/featured-insights/ leadership/from-thinking-about-the-next-normal-to-making-it-work-what-to-stop-start-and-accelerate

McKinsey&Company. (2020f). A response framework for advanced industries companies. Erişim Tarihi:15/10/2022 https://www.mckinsey.com/industries/advanced-electronics/our-insights/ coronavirus-a-responge-framework-for-advanced-industries-companie

Nikiforuk, A. (1991). The fourth horseman: *A short history of epidemics, plagues, famine and other scourges. Viking.*

Parıldar, H. (2020). Tarihte bulaşıcı hastalık salgınları. *Tepecik Eğitim ve Araştırma Hastanesi Dergisi, 30, 19-26.*

Qiu, W., Rutherford, S., Mao, A., & Chu, C. (2017). The pandemic and its impacts. *Health, culture and society, 9, 1-11.*

Sabuncuoğlu, Z. ve Tüz, V. M., (2016). Örgütsel Davranış, Bursa: *Alfa Aktüel Yayınevi.*

Serinikli, N. (2021). Covid 19 Salgın Sürecinde Örgütsel Değişim: Uzaktan/Evden Çalışma Modeli. *Fırat Üniversitesi Sosyal Bilimler Dergisi, 31(1), 277-288.*

Son Dakika Dünya Haberleri NTV Haber (2020), Hangi Sektör Kazandı, Hangisi Kaybetti, Erişim Tarihi: 120/11/2022 *Chttps://www.ntv.com.tr/galeri/dunya/coronada-hangi-sektor-kazandi-hangisi-kaybetti,cdnQdLzeOkWTw4T_RmObQQ/sgvN-xjrfkupuTP44P17WQorona'da hangi sektör kazandı, hangisi kaybetti*

Tekin, A. (2021). Tarihten Günümüze Epidemiler, Pandemiler ve Ekonomik Sonuçları. Süleyman Demirel *Üniversitesi Sosyal Bilimler Enstitüsü Dergisi, (40), 330-355.*

T.C.Sağlık Bakanlığı Covid-19 Bilgilendirme Platformu, Temmuz 2020. *https://covid19.sağlık.gov.tr/TR-66494/pandemi.html. Erişim Tarihi: 15/10/2022*

Uluslararası Çalışma Örgütü (İLO), Covid-19 Ortamında ve Sonrasında Uzaktan Çalışma Kılavuzu, Temmuz 2020. https://www.ilo.org/wcmsp5/groups/public/---europe/---ro-geneva/---ilo-ankara/documents/publication/wcms_759299

Zeybek, Z., Bozkurt, Y., & AŞKIN, R. (2020). Covid-19 pandemisi: Psikolojik etkileri ve terapötik müdahaleler. *İstanbul Ticaret Üniversitesi Sosyal Bilimler Dergisi, 19(37),* 304-318.

KAYNAKÇA

Argyris, C. (1983). "*Productive and counterproductive reasoning processes*", in Srivastva and Associates (Eds), The Executive Mind, Jossey-Bass, San Francisco, CA.

Argyris, C. and Schon, D.A. (1978). *Organizational Learning*: A Theory of Action Perspective, Addison-Wesley, Reading, MA.

Chodos, A. (2001). *This Month in Physics History*, January 28, 1986: The Challenger Explosion and its aftermath, Volume 10, Number 1. https://www.aps.org/publications/apsnews/200101/history.cfm Erişim Tarihi: 03.12.2022

Esen, A. (2012). Örgütsel değişimde dönüştürücü liderlik davranışları, *Yayınlanmamış Yüksek Lisans Tezi*, Sakarya: Sakarya Üniversitesi, Sosyal Bilimler Enstitüsü.

Harrison, E.F. (1993). Challenger: the anatomy of a flawed decision, *Technology in Society*, Volume 15, Issue 2. https://doi.org/10.1016/0160-791X(93)90001-5

Higgs, M., & Rowland, D. (2005). All changes great and small: Exploring approaches to change and its leadership. *Journal of change management*, *5*(2), 121-151.

Good, M. and Campbell, A. (1989). *Strategies & Styles*, Blackwell, Oxford.

Gündüz, Ş.(2017). Kariyer Basamaklarında Kadının Düşmanı Olarak Kendisi: Süper Anne Sendromu, Görünmez Kadın Sendromu Ve Külkedisi Sendromu, *Karadeniz*, (35),S,81-82.

Itami, H. (1987). *Mobilizing Invisible Assets*, Harvard University Press, Cambridge, MA.

Kerman, U., & Öztop, S. (2014). Kamu Çalışanlarının Örgütsel Değişim Yönetimine Yönelik Algısı. Süleyman Demirel Üniversitesi, *Sosyal Bilimler Enstitüsü Dergisi*, 1(19), 89-114.

Koçel, T. (2007). İşletme Yöneticiliği, İstanbul: Beta Yayınları.

Kotter, J.P. and Heskett, J.L. (1992). *Corporate Culture and Performance*, Free Press, New York, NY.

Kuhn, T. (1962). *The Structure of Scientific Revolution*, University of Chicago Press, Chicago, IL.

Naktiyok, A. (2004). İç girişimcilik, Beta Yayınevi, İstanbul.

Özdemir Çakır, H. (2013). Ürün Geri Çağırma Stratejilerinin Marka İmajı Ve Tüketicilerin Satın Alma Niyetleri Üzerindeki Etkisi: Otomotiv Sektörü Üzerine Bir Uygulama, *Erciyes İletişim Dergisi "akademia",* Cilt (Volume): 3, Sayı (Number): 2, s.46.

Rheingold, H. (1992). *Virtual Reality, Touchstone*, New York, NY.

Rush, Harold M. *Organization Development A*. Recognizance, New York, The Conference Board Inc., 1973.

Schon, D.A. (1971). *Beyond the Stable State*, W.W. Norton, New York, NY.

Senge, P.M. (1990). *The Fifth Discipline*, Doubleday, Garden City, NY.

Smith, P.A.C. and Saint- Onge, H. (1996). The Evolutionary Organization: Avoiding A Titanic Fate. *The Learning Organization*, Vol. 3 No. 4, pp. 5-8.

Yenici, H. (2018). *Yöneticilik Sendromları Ve Cam Tavan Sendromunun Örgütlerde Uygulanmasına (İstanbul Vakıf Üniversiteleri Kadın Akademik Personeline) Yönelik Bir Uygulama,* Yayınlanmamış Yüksek Lisans Tezi, T.C. İstanbul Gelişim Üniversitesi sosyal Bilimler Enstitüsü, İstanbul, s.3-4.

https://en.wikipedia.org/wiki/Syndrome. Erişim Tarihi: 05.12.2022

ENDÜSTRİ MÜHENDİSLİĞİ BAKIŞ AÇISIYLA

SÜRDÜRÜLEBİLİRLİK ÇALIŞMALARI

Editörler:
Prof. Dr. Mehmet GÜMÜŞ
Öğr. Gör. Ufuk AYDOĞMUŞ

EĞİTİM
yayınevi

ENDÜSTRİ MÜHENDİSLİĞİ BAKIŞ AÇISIYLA SÜRDÜRÜLEBİLİRLİK ÇALIŞMALARI

Editörler: Prof. Dr. Mehmet Gümüş, Öğr. Gör. Ufuk Aydoğmuş

Genel Yayın Yönetmeni: Yusuf Ziya Aydoğan (yza@egitimyayinevi.com)
Genel Yayın Koordinatörü: Yusuf Yavuz (yusufyavuz@egitimyayinevi.com)
Sayfa Tasarımı: Eğitim Yayınevi Grafik Birimi
Kapak Tasarımı: Eğitim Yayınevi Grafik Birimi

T.C. Kültür ve Turizm Bakanlığı
Yayıncı Sertifika No: 47830

ISBN: 978-625-6382-60-2
1. Baskı, Aralık 2022

Baskı-Cilt
Uzun Dijital Matbaacılık
İstanbul Cad. İstanbul Çarşısı No: 48/48 - 49 İskitler 06070 / Ankara
Matbaa Sertifika No: 47865

Kütüphane Kimlik Kartı

ENDÜSTRİ MÜHENDİSLİĞİ BAKIŞ AÇISIYLA SÜRDÜRÜLEBİLİRLİK ÇALIŞMALARI
Editörler: Prof. Dr. Mehmet Gümüş, Öğr. Gör. Ufuk Aydoğmuş
196 s., 125x195 mm
Kaynakça var, dizin yok.
ISBN: 978-625-6382-60-2

Copyright © Bu kitabın Türkiye'deki her türlü yayın hakkı Eğitim Yayınevi'ne aittir. Bütün hakları saklıdır. Kitabın tamamı veya bir kısmı 5846 sayılı yasanın hükümlerine göre kitabı yayımlayan firmanın ve yazarlarının önceden izni olmadan elektronik/mekanik yolla, fotokopi yoluyla ya da herhangi bir kayıt sistemi ile çoğaltılamaz, yayımlanamaz.

EĞİTİM
yayınevi

Yayınevi Türkiye Ofis: İstanbul: Eğitim Yayınevi Tic. Ltd. Şti., Atakent mah. Yasemen sok. No: 4/B, Ümraniye, İstanbul, Türkiye

Konya: Eğitim Yayınevi Tic. Ltd. Şti., Fevzi Çakmak Mah. 10721 Sok. B Blok, No: 16/B, Safakent, Karatay, Konya, Türkiye
+90 332 351 92 85, +90 533 151 50 42, 0 332 502 50 42
bilgi@egitimyayinevi.com

Yayınevi Amerika Ofis: New York: Egitim Publishing Group, Inc.
P.O. Box 768/Armonk, New York, 10504-0768, United States of America
americaoffice@egitimyayinevi.com

Lojistik ve Sevkiyat Merkezi: Kitapmatik Lojistik ve Sevkiyat Merkezi, Fevzi Çakmak Mah. 10721 Sok. B Blok, No: 16/B, Safakent, Karatay, Konya, Türkiye
sevkiyat@egitimyayinevi.com

Kitabevi Şubesi: Eğitim Kitabevi, Şükran mah. Rampalı 121, Meram, Konya, Türkiye
+90 332 499 90 00
bilgi@egitimkitabevi.com

İnternet Satış: www.kitapmatik.com.tr
+90 537 512 43 00
bilgi@kitapmatik.com.tr

kitapmatik
İlk okuyan siz olun
İnternetteki kitapçınız

KAYNAKÇA

Altıok, N. & Babaoğul, M. (2008). Sürdürülebilir tüketim ve tüketici eğitimi, 13. Ulusal Pazarlama Kongresi, Adana, s.394-403.

Aracıoğlu, B. (2010). Üretım/İşlemler Yönetimi Alanında Yaşanan Paradigmal Değişimler Kapsamında Sürdürülebilir Üretim, *Ege Akademik Bakış*, *10*(1), 141.

Armağan, E. & Can, M. (2019). The Effect of Integrated Marketing Communication Activities on Customer Loyalty: An Application on Supermarket Chains. Journal of Current Researches on Business and Economics, 9 (2), 23-60.

Aydoğmuş, U. (2021). Bir İşletme İçin Gayrimenkul Yatırım Seçimi: Best Worst Yöntemi ile Uygulama. Editör: Vatansever, K. *İşletme Araştırmalarında Çok Kriterli Karar Verme Yöntemleri: Örnek Uygulamalar*. Detay Yayıncılık. Ankara.

Azapagic, A. (2003). Systems approach to corporate sustainability: a general management framework. *Process Safety and Environmental Protection*, *81*(5), 303-316.

Cai, Z., Xie, Y., & Aguilar, F.X. (2017). Eco-Label credibility and retailer effects on green product purchasing intentions. Forest Policy and Economics, v.80, p.200- 208.

Can, M., Hüseyinli, T. (2020). Tatil Kararı Açısından Tüketicilerin Satın Alma Kararını Etkileyen Nedenler: Kuşaklar Arası Karşılaştırma. Editör: Karaman, D. Güncel Pazarlama Çalışmaları, Akademisyen Kitabevi. Ankara.

Chapin III, F. S., Torn, M. S., & Tateno, M. (1996). Principles of ecosystem sustainability. *The American Naturalist*, *148*(6), 1016-1037.

Esquer-Peralta, J., Velazquez, L., & Munguia, N. (2008). Perceptions of core elements for sustainability management systems (SMS). *Management Decision*, *46*(7), 1027-1038.

Fraj, E., & Martinez, E. (2006). Environmental values and lifestyles as determining factors of ecological consumer behaviour: an empirical analysis. *Journal of consumer marketing*, *23*(3), 133-144.

Hacıalioğlu, A., & Sağlam, M. (2021). Covıd-19 Pandemi Sürecinde Tüketici Davranışları Ve E-Ticaretteki Değişimler. *Medya Ve Kültürel Çalışmalar Dergisi*, *3*(1), 16-29.

Hayta, A. (2009). Sürdürülebilir Tüketim Davranışının Kazanılmasında Tüketici Eğitiminin Rolü. *Ahi Evran Üniversitesi Kırşehir Eğitim Fakültesi Dergisi*, *10*(3), 143-151.

He, H., & Harris, L. (2020). The impact of Covid-19 pandemic on corporate social responsibility and marketing philosophy. *Journal of business research*, *116*, 176-182.

Jaiswal, D., & Kant, R. (2018). Green purchasing behaviour: A conceptual framework and empirical investigation of Indian consumers. *Journal of Retailing and Consumer Services*, *41*, 60-69.

Karabulut, M. (1981). Tüketici davranışları. *İstanbul: Fatih Yayınevi*.

Karaman, D., Yıldız, A., (2021), Edt. Vatansever, K. İşletme Araştırmalarında Çok Kriterli Karar Verme Yöntemleri: Örnek Uygulamalar. Bölüm 9. TOPSİS Yöntemi Kullanarak Bir İşletme İçin Bayi Seçimi Probleminin Ele Alınması, 123-140.

Karaman, D. (2021). Tüketici Satın Alma Karar Sürecinde Etkili Olan Duygular ve Nedenlerin Kuşaklar Kapsamında İncelenmesi. *Pamukkale Üniversitesi Sosyal Bilimler Enstitüsü Dergisi*, (45), 107-119.

Kayıkçı, P., Armağan, K., & Dal, N. E. (2019). Sürdürülebilir pazarlama: kavramsal bir çalışma. *Bucak İşletme Fakültesi Dergisi*, *2*(1), 77-93.

Mont, O., & Plepys, A. (2008). Sustainable consumption progress: should we be proud or alarmed?. *Journal of Cleaner Production*, *16*(4), 531-537.

Öndoğan, E. N., & Öndoğan, Z. Covid-19 Sürecinin Hazır Giyim Markalarının Pazarlama Stratejileri. *Turkish Journal of Fashion Design and Management*, *3*(3), 89-118.

Özbakır, M., & Velioğlu, M. N. (2010). Pazarlamaya Sürdürülebilirlik Çerçevesinden Bakış ve Bir Örnek Olay Analizi1. *Tüketici ve Tüketim Araştırmaları Dergisi*, *2*(2), 71.

Paul, J., Modi, A., & Patel, J. (2016). Predicting green product consumption using theory of planned behavior and reasoned action. Journal of Retailing and Consumer Services, v.29, p.123-134.

Sarı, S., & Topçuoğlu, F. (2019). Kişilik Tiplerinin Sürdürülebilir Tüketim Davranışları Üzerine Bir Araştırma. *Suleyman Demirel University Journal Of Faculty Of Economics & Administrative Sciences*, *24*(2).

Seyfang, G. (2006), Sustainable consumption, the new economics and communitycurrencies: developing new ınstitutions for environmental governance. Regional Studies, v.70 (7), p.781-791.

Solomon, M. R. (2010). *Consumer behaviour: A European perspective*. Pearson education.

Tekin, İ. Ç. (2020). Pandemi Sürecinde Değişen Tüketici Davranışları. *Business & Management Studies: An International Journal*, *8*(2), 2331-2347.

United Nations. (2008). Report of the World Commission on Environment and Development: Our Common Future. Transmitted to the General Assembly as an Annex to document A/42/427. http://www.un-documents.net/ocf-ov.htm.

Wu, J. H., Wu, C. W., Lee, C. T., & Lee, H. J. (2015). Green purchase intentions: An exploratory study of the Taiwanese electric motorcycle market. *Journal of Business Research*, *68*(4), 829-833.

Yavuz, V. A. (2010). Sürdürülebilirlik Kavramı Ve İşletmeler Açısından Sürdürülebilir Üretim Stratejileri/Concept Of Sustainability And Sustainable Production Strategies For Business Practices. *Mustafa Kemal Üniversitesi Sosyal Bilimler Enstitüsü Dergisi*, *7*(14), 63-86.

Yen, Y.X., & Yen, S.Y. (2012). Top-management's role in adopting green purchasing standards in high-tech industrial firms. Journal of Business Research, 65(7), p.951-959.

Zhang, L., Li, D., Cao, C., & Huang, S. (2018). The influence of greenwashing perception on green purchasing intentions: The mediating role of green word-of-mouth and moderating role of green concern. Journal of Cleaner Production, v.187, p.740-750.

KAYNAKÇA

Aryapadi, M., Chandra, W., Dekhne, A., Haddioui, K., Lange, T. ve Venkataraman, K. (2020). Five actions retail supply chains can take to navigate the coronavirus pandemic. McKinsey & Company.

Araz, O.M., Choi, T.M., Olson, D.L. ve Salman, F.S. (2020). Data Analytics for Operational Risk Management. *Decision Sciences*. 51(6)

Ayvaz, B., Kuşakcı, O.A. (2017). A trapezoidal type-2 fuzzy multi-criteria decision making method based on TOPSIS for supplier selection: An application in textile sector. *Pamukkale Üniversitesi Mühendislik Bilimleri Dergisi*, 23 (1), 71-80, 2017.

Baldvin, R. ve di Mauro, B.W. (2020). Introduction. In R. Baldwin, R. & B.W. di Mauro (Eds) Economics in the Time of COVID-19. 59-73. CEPR Press, UK, 2020.

Baldvin, R. ve Tomiura, E. (2020). Thinking ahead about the trade impact of COVID-19. In R. Baldwin, R. & B.W. di Mauro (Eds) Economics in the Time of COVID-19. 59-73. CEPR Press, UK, 2020.

Belhadi, A., Kamble, S., Jabbour, C.J.C., Gunasekaran, A., Ndubisi, N.O., Venkatesh, M. (2020). Manufacturing and service supply chain resilience to the COVID-19 outbreak: Lessons learned from the automobile and airline industries. *Technol Forecast Soc Change*, 163:120447.

Carter, C. R., & Easton, P. L. (2011). Sustainable supply chain management: evolution and future directions. *International Journal of Physical Distribution & Logistics Management*, 41 (1), 46-62.

Chopra, S., Meindl, P. (2007). *Supply Chain Management: Strategy, Planning, & Operation* (*3rd ed)*. Upper Saddle River, NJ: Pearson-Prentice Hall.

Çevik, O., & Gülcan, B. (2011). Lojistik faaliyetlerin çevresel sürdürülebilirliği ve Marco Polo programı. *Karamanoğlu Mehmetbey Üniversitesi Sosyal ve Ekonomik Araştırmalar Dergisi*, *2011*(1), 35-44.

Cil, I., Kurtcu, O., Demir, H. I., Yener, F., Turkan, Y. S., Unver, M., & Evren, R. (2018). Fuzzy Analytic Hierarchy Process for Determination of Supply Chain Performance Evaluation Criteria. *International Journal of Industrial and Manufacturing Engineering*, *11*(9), 2324-2334.

Çinbar, A., Kamber, E. (2021). Tedarikçi Seçimi Kriterlerinin Belirlenmesi ve Bulanık TOPSIS Yöntemi ile Önceliklendirilmesi.

Editör: Gümüş, M., Aydoğmuş, U. *Sayısal Yöntemlerle Tedarik Zinciri*. Eğitim Yayınevi. Konya.

de Barros, A. P., Ishikiriyama, C. S., Peres, R. C., & Gomes, C. F. S. (2015). Processes and benefits of the application of information technology in supply chain management: an analysis of the literature. *Procedia Computer Science*, 55, 698-705.

Demir, A., Gümüş, M., Yumurtacı Aydoğmuş, H., Kamber, E. (2021). Temizlik İşleri Çalışmalarında Risk Değerlendirmesi: Alanya Belediyesi Örneği. *OPUS International Journal of Society Researches*, *18*(44), 7855-7882.

Durdak, A. (2020). Ford Otosan sağlık çalışanları için yüz maskesi üretecek. Erişim Tarihi: 29 Mart 2020, https://www.aa.com.tr/tr/sirkethaberleri/otomotiv/ford-otosan- saglik-calisanlari-icin-yuz-maskesi-uretecek/656448.

Ellram, L. Flynn, B., Harland, C., Kovács, G., Sarkis, J. ve Tate, W. (2020). Action Agenda for Effective Post COVID-19 Supply Chain, online Forum on Zoom with report.

Erturgut, R. (2016). Lojistik ve Tedarik Zinciri Yönetimi. Nobel Yayıncılık, Ankara.

Esfahbodi, A., Zhang, Y. & Watson, G. (2016). Sustainable supply chain management in emerging economies: Trade-offs between environmental and cost performance. International Journal of Production Economics, 181, 350-366.

Fonseca, L., & Azevedo, A. L. (2020). COVID-19: outcomes for global supply chains. Management & Marketing. *Challenges for the Knowledge Society*, 15(1), 424-438.

Forsen, J. ve Sjoberg, S. (2020). How to Mitigate Supply Chain Disruption Caused by Coronavirus. Retrieved from Capacent.

Gümüş, M., Özder, E. H., Hatınoğlu, E., Uçar, A. (2022). Geri Dönüşüm Atıklarının Toplanmasında Rota Optimizasyonu: Alanya İlçesinde Bir Uygulama. *Journal of Turkish Operations Management*, *6*(1), 1102-1112.

Hald, K. S., & Coslugeanu, P. (2022). The preliminary supply chain lessons of the COVID-19 disruption -What is the role of digital technologies?. *Operations Management Research*, *15*(1), 282-297.

Hava, H. T. (2020). Covid- 19 Salgınının Küresel Tedarik Zinciri ile Uluslararası Ticarete Etkilerinin Analizi. 15(4), 2083–2100.

Hazen, B. T., Russo, I., Confente, I., & Pellathy, D. (2020). Supply chain management for circular economy: conceptual framework and research agenda. *The International Journal of Logistics Management*.

Holmstr€om, J. and Gutowski, T. (2017). Additive manufacturing in operations and supply chain management: no sustainability benefit or virtuous knock-on opportunities?. *Journal of Industrial Ecology*, 21(1), 21-24.

https://ticaret.gov.tr/istatistikler/dis-ticaret-istatistikleri/dis-ticaret-statistikleri-2019-2020-ocak-mart-donemi-genel-ticaret-sistem

Ivanov, D. (2020). Predicting the impacts of epidemic outbreaks on global supply chains: A simulation-based analysis on the coronavirus outbreak (COVID-19/SARS-CoV-2) case. *Transportation Research Part E*, 136, 101922.

Kilpatrick, J. ve Barter, L. (2020). COVID-19 Managing supply chain risk and disruption. Deloitte.

Koberg, E., & Longoni, A. (2019). A systematic review of sustainable supply chain management in global supply chains. *Journal of Cleaner Production*, 207, 1084-1098.

Kopczak, L.R. (1997). Logistics partnership and supply chain restructuring. survey results from the US computer industry. *Production and Operations Management*, 6(3), 226-247.

Kumar, M.S., Raut, R.D., Narwane, V.S. and Narkhede, B.E. (2020), Applications of industry 4.0 to overcome the COVID-19 operational challenges. *Diabetes and Metabolic Syndrome: Clinical Research and Reviews*, 14 (5), 1283-1289.

Lambert, D. M., Cooper, M. C., Pagh, J. D. 1998. Supply Chain Management: Implementation Issues and Research Opportunities. *The International Journal of Logistics Management*, 9(2), 1–19.

Lee, H.L., C. Bıllıngton (1992), "Managing supply chain inventory: pitfalls and opportunities" Sloan eManagement Review, 33(3), 65-73.

Li, L., Wang, X. and Rezaei, J. (2020). A Bayesian best-worst method-based multicriteria competence analysis of crowdsourcing delivery personnel. *Complexity*, No. 2020

Metz, P. J. 1998. Demystifying supply chain management. *Supply Chain Management Review*, 2(4), 1–10.

Min, H. ve Zhou, G. 2002. Supply chain modeling: Past, present and future. *Computer and Industrial En- gineering*, 43, 231–249.

Nakiboğlu, G. (2020). COVID-19 Döneminde Küresel Tedarik Zincirlerinde Yaşananlar ve Dönüşüm. Çağ Üniversitesi Sosyal Bilimler Dergisi, 17(2), 1–16.

Norrman, A., ve Jansson, U. (2004). Ericsson's proactive supply chain risk management approach after a serious sub-supplier accident. *International Journal of Physical Distribution and Logistics*

Management, 34(5), 434–456.

Özdemir, A. İ. (2004). Tedarik zinciri yönetiminin gelişimi, süreçleri ve yararları. *Erciyes Üniversitesi İktisadi ve İdari Bilimler Fakültesi Dergisi*, (23), 87-96.

Revilla, E., ve Saenz, M. J. (2017). The impact of risk management on the frequency of supply chain disruptions: A configurational approach. *International Journal of Operations and Production Management*, 37(5), 557–576.

Saberi, S., Kouhizadeh, M., Sarkis, J. and Shen, L. (2019). Blockchain technology and its relationships to sustainable supply chain management. *International Journal of Production Research*, 57(7), 2117-2135.

Sarkis, J. (2020). Supply chain sustainability: learning from the COVID-19 pandemic. *International Journal of Operations & Production Management*. 41(1), 63-73.

Schätter, F., Wiens, M., ve Schultmann, F. (2015). A new focus on risk reduction: an ad hoc decision support system for humanitarian relief logistics. *Ecosystem Health and Sustainability*, 1(3), 1–11.

Seifert, R.W. ve Markoff, R. (2020). Digesting the shocks: how supply chains are adapting to the COVID-19 lockdowns- Coping in a unique moment. *IMD Research & Knowledge*.

Sigmacenter (2020). Sürdürülebilir Tedarik Zinciri Yönetimi Nedir? Erişim, 24 Mart 2021. https://sigmacenter.com.tr/surdurulebilir-tedarik-zinciri-yonetimi-nedir/.

Wang, Y., Xu, R., Schwartz, M., Ghosh, D. and Chen, X. (2020). COVID-19 and retail grocery management: insights from a broad-based consumer survey. *IEEE Engineering Management Review*, 48(3), 202-211.

Wichaisri, S., & Sopadang, A. (2013). Sustainable logistics system: A framework and case study. In *2013 IEEE International Conference on Industrial Engineering and Engineering Management* (1017-1021). IEEE.

Yeşilyurt, E.F. (2020). Oyak Renault'dan Koronavirüse karşı mücadeleye destek. Erişim Tarihi: 05 Nisan 2020, https://www.aa.com.tr/tr/sirkethaberleri/otomotiv/oyak-renault-dan-koronaviruse-karsi-mucadeleye-destek/656589.

Yumurtacı Aydoğmuş, H., Namlı, E., Aydoğmuş, U. (2018). Strateji ve Lojistik Strateji. Editör: Erdal, H. *Lojistik Stratejiler (Yalın, Çevik ve* İşbirlikli*)*. Ekin. Bursa.

KAYNAKÇA

Ahat, Ü., (2021). Adaptif ağ tabanlı bulanık çıkarım sistemi (ANFIS) ile sürdürülebilir tedarikçi seçimi, Master's thesis, Pamukkale Üniversitesi Sosyal Bilimler Enstitüsü.

Akçakanat, Ö. & Eren, H., Aksoy, E. ve Ömürbek, V. (2017). "Bankacılık Sektöründe Entropi ve Waspas Yöntemleri İle Performans Değerlendirmesi. Süleyman Demirel Üniversitesi İktisadi ve İdari Bilimler Fakültesi Dergisi", 22(2). 285-300.

Akman, G. & Alkan, A. (2006). "Tedarik Zinciri Yönetiminde Bulanık AHP yöntemi kullanılarak tedarikçilerin performansının ölçülmesi: Otomotiv Yan Sanayiinde bir uygulama". İstanbul Ticaret Üniversitesi Fen Bilimleri Dergisi, 5(9), 23-46.

Alp, İ., Öztel, A. & Köse, M.S. (2015). "ENTROPİ tabanlı MAUT yöntemi ile kurumsal sürdürülebilirlik performansı ölçümü: Bir vaka çalışması". Ekonomik ve Sosyal Araştırmalar Dergisi, 11 (2), 65-82

Azadnia, A. H. & Saman, M. Z. M. & Wong, K. Y. & Ghadimi, P., & Zakuan, N. (2012). "Sustainable supplier selection based on self-organizing map neural network and multi criteria decision making approaches" , Procedia-Social and Behavioral Sciences, 65, 879-884.

Bayrakçı, E. ve Aksoy, E. (2019). "Bireysel emeklilik şirketlerinin entropi ağırlıklı ARAS ve COPRAS yöntemleri ile karşılaştırmalı performans değerlendirmesi". Business and Economics Research Journal, 10(2), 415- 434

Balıbaş, B. & Çağrı, Sel. (2021). "Geri Dönüşüm Malzeme Temininde Tedarikçi Seçimi İçin Sürdürülebilirlik Kriterleri: Literatür Araştırması ve Tartışma". Verimlilik Dergisi, (1), 83-96.

Bottani, E., & Rizzi, A. (2006). "A fuzzy TOPSIS methodology to support outsourcing of logistics services". Supply Chain Management: An International Journal.

Büyüközkan, G. & Çifçi, G. (2011). "A novel fuzzy multi-criteria decision framework for sustainable supplier selection with incomplete information. Computers in industry", 62(2), 164-174.

Çakır, S., Perçin, S., (2013) "Çok Kriterli Karar Verme Teknikleriyle Lojistik Firmalarında Performans Ölçümü", Ege Akademik Bakış, Cilt: 13 • Sayı: 4 ss. 449-459

Çalışkan, E. & Tamer, E. (2016). "Bankaların performanslarının çok kriterli karar verme yöntemiyle değerlendirilmesi". Ordu Üniversitesi Bilim ve Teknoloji Dergisi, 6(2), 85-107.

Çiçek, T., Yıldız, M. S., & Durak, İ. (2020). "The Selection of the Most Suitable Supplier in Sustainable Supply Chain with AHP, TOPSIS and ELECTRE Methods". Eurasian Academy of Sciences Eurasian Econometrics, Statistics & Emprical Economic Journal, 16, 1-18.

Çinbar, A., Kamber, E. (2021). Tedarikçi Seçimi Kriterlerinin Belirlenmesi ve Bulanık TOPSIS Yöntemi ile Önceliklendirilmesi. Editör: Gümüş, M., Aydoğmuş, U. *Sayısal Yöntemlerle Tedarik Zinciri*. Eğitim Yayınevi. Konya.

Çizmecioğlu, S. (2019). Tedarik Zincirinde Çok Kriterli Karar Verme Yöntemleriyle Sürdürülebilir Tedarikçi Seçimi ve İmalat Sektöründe Bir Uygulama (Doctoral dissertation).

Dağdeviren, M., & ERARSLAN, E. (2008). "PROMETHEE sıralama yöntemi ile tedarikçi seçimi". Gazi Üniversitesi Mühendislik Mimarlık Fakültesi Dergisi, 23(1).

De Boer, Luitzen; Labro, Eva ve Morlacchi, Pierangela (2001). "A Review of Methods Supporting Supplier Selection", Europan Journal of Purchasing and Supply Management, 7/2,75-89.

Dey, A. & LaGuardia, P. & Srinivasan, M. (2011). Building sustainability in logistics operations: a research agenda. Management Research Review.

Ghodsypour, S. H. & O'Brien, C. (1998). "A decision support system for supplier selection using an integrated analytic hierarchy process and linear programming". International journal of production economics, 56, 199-212.

Güner, H. (2005). Bulanık AHP ve bir işletme için tedarikçi seçimi problemine uygulanması (Master's thesis, Pamukkale Üniversitesi Fen Bilimleri Enstitüsü).

Ho, W., Xu, X., & Dey, P. K. (2010). "Multi-criteria decision making approaches for supplier evaluation and selection: A literature review.", European Journal of operational research, 202(1), 16-24.

Karagöz, S. (2009). Tedarik Zinciri Yönetiminde Tedarikçi Seçimi ve AHP ile Uygulaması. Pamukkale Üniversitesi, Sosyal Bilimler Enstitüsü, İşletme Anabilim Dalı (Doctoral dissertation, Yüksek Lisans Tezi).

Kenger, M. D., & Organ, A. (2017). "Banka personel seçiminin çok kriterli karar verme yöntemlerinden entropi temelli aras yöntemi ile değerlendirilmesi". Adnan Menderes Üniversitesi Sosyal Bilimler Enstitüsü Dergisi, 4(4), 152-170.

Liu, H. T. ve Wang, W. K., (2009). "An İntegrated Fuzzy Approach For Provider Evaluation And Selection İn Third-Party Logistics", Expert Systems with Applications, 36(3), ss. 4387-4398.

Luthra, S., Govindan, K., Kannan, D., Mangla, S. K., & Garg, C. P. (2017). "An integrated framework for sustainable supplier selection and evaluation in supply chains", Journal of Cleaner Production, 140, 1686-1698.

Min, H. & Joo, S. J. (2006). "Benchmarking the operational efficiency of third party logistics providers using data envelopment analysis". Supply chain management: An International journal.

Mücevher, M. H. (2021). "Sürdürülebilir Lojistik için Üç Öncelikli Strateji: Yeşil Lojistik, Tersine Lojistik ve Yalın Lojistik". Enderun, 5(1), 39-54.

Ömürbek, N., Karaatlı, M. & Balcı, H.F. (2016). "ENTROPİ temelli MAUT ve SAW yöntemleri ile otomotiv firmalarının performans değerlemesi". Dokuz Eylül Üniversitesi İktisadi ve İdari Bilimler Fakültesi Dergisi, 31 (1), 227-255.

Özbek, A. ve Eren, T., (2012). "Üçüncü Parti Lojistik (3PL) Firmanın Analitik Hiyerarşi Süreciyle (AHS) Belirlenmesi", Uluslararası Mühendislik Araştırma ve Geliştirme Dergisi, 4(2), ss. 46-54

Özbek, A., (2018). "Fortune 500 Listesinde Yer Alan Lojistik Firmaların Değerlendirilmesi", AKÜ İktisadi ve İdari Bilimler Fakültesi Dergisi, - Cilt: 20, Sayı: 1, Sayfalar: 13-26

Özdin Oflu, Y. (2019). Geri Dönüşüm Şirketinde Veri Zarflama Analizi ve Promethee Yöntemlerinin Uygulanması (Doctoral dissertation, Yüksek Lisans Tezi, Kocaeli Üniversitesi, Fen Bilimleri Enstitüsü, Kocaeli).

Podvezko, V. and A. Podviezko. (2009). PROMETHEE I method application for identification of the best alternative, Business. Theory and Practice. 10(2), 84–92.

RezaHoseini, A., Noori, S., & Ghannadpour, S. F. (2021). "Integrated scheduling of suppliers and multi-project activities for green construction supply chains under uncertainty". Automation in Construction, 122, 103485.

Shemshadi, A., Shirazi, H., Toreihi, M. & Tarokh, M.J. (2011). "A fuzzy VIKOR method for supplier selection based on ENTROPY measure for objective weighting". Expert Systems with Applications, 38 (10), 12160-12167.

Topak, M. S. & Çanakçioğlu, M. (2019). "Banka Performansının Entropi ve COPRAS Yöntemi ile Değerlendirilmesi: Türk Bankacılık Sektörü Üzere Bir Araştırma". Mali Cozum Dergisi/ Financial Analysis, 29(154).

Ulutaş, A. (2019). "Entropi ve MABAC yöntemleri ile personel seçimi". OPUS International Journal of Society Researches, 13(19), 1552-1573.

Vatansever, K. ve Akgül, Y. (2018). "Performance evaluation of websites using entropy and grey relational analysis methods: The case of airline companies". Decision Science Letters, 7.

Wang, C., Zhang, Q., & Zhang, W. (2020). "Corporate social responsibility, Green supply chain management and firm performance: The moderating role of big-data analytics capability. Research in Transportation Business & Management", 37, 100557.

Yontar, E. (2020). Sürdürülebilir tedarik zinciri yönetiminde performans endeksi modeli: Gıda sektörü örneği.

KAYNAKÇA

Aerts, J. C. J. H., Eisinger, E., Heuvelink, G. B. M., Stewart, T. J. (2003). Using Linear Integer Programming For Multi-Site Land-Use Allocation. Geographical Analysis. 35(2), 148-169.

Akgül, N. H., Kavdır, İ., Dayıoğlu, M. A. (2006). Bulanık mantık yardımıyla doğal havalandırma yapılan bir serada sıcaklık ve bağıl nem kontrolünün modellenmesi. Tarım Makinaları Dergisi, 2(1), 57-63.

Allen-Perkins, A., Estrada, E. (2019). Mathematical modelling for sustainable aphid control in agriculture via intercropping. Proc. R. Soc. A, 475, 20190136.

Aydın, İ., Özgürtaş, T. (2007). Bilim ve Modelleme. Türk Biyokimya Dergisi, 34 (4),185-189.

Budak, G. (2020). Tarımsal üretim kararlarında kullanılabilecek yeni matematiksel modeller. Ege Üniv. Ziraat Fak. Derg., 57 (3), 455-465.

Chernyak, V. (2001). Sürdürülebilir tarım ve kırsal kalkınmanın teşvik hakkında rapor, On sekizinci Keipa Genel Kurulu.

Cros, M.J., Garcia, F., Clouaire, R.M., Rellier, J.P. (2006). CIGR Handbook of Agricultural Engineering Volume VI Information Technology. Section 3.1 Modeling and Simulation, 109-124.

Ersoy, M.C., Gümüş, M. (2021). Profit Forecasting in Crop Production: The Case of Gazipaşa. *International Journal of Agriculture Environment and Food Sciences*, *5*(3), 271-278.

Glen, J. J., Tipper, R. (2001). A mathematical programming model for ımprovement planning in a semi-subsistence farm. Agricultural Systems, 70, 295-317.

Haneveld, W. K. K., Stegeman, A. W. (2005). O. R. Applications- Crop Succession Requirements in Agricultural Production Planning. European Journal of Operational Research, 166, 406–429.

Jhariya, M. K., Banerjee, A., Meena, R. S., Yadav, D. K. (Eds.). (2019). Sustainable agriculture, forest and environmental management. Springer. Bölüm başlığı: Agriculture, Forestry and Environmental Sustainability: A Way Forward.

Kaya, A. (2017). Genetik algoritma yaklaşımı ile sanal pamuk üretim modellemesi Yönetim Bilişim Sistemleri Dergisi, 2(1), 27-37.

Lesh, R. A., Doerr, H. (2003). Foundations of model and modeling perspectives on mathematic teaching and learning. In R.A. Lesh and H. Doerr (Eds.), Beyond Constructivism: A models and modeling perspectives on mathematics teaching, learning, and problem solving. Mahwah, NJ: Lawrance Erlbaum.

Lesh, R., Hoover, M., Hole, B., Kelly, A., Thomas, R. (2000). Principles for Developing Thought- Revealing Activities for Students and Teachers.

Martellozzo, F., Amato, F., Murgante, B., Clarke, K. C. (2018). Modelling the impact of urban growth on agriculture and natural land in Italy to 2030. Applied Geography, 91, 156–167.

Mosleh, Z., Salehi, M. H., Fasakhodi, A. A., Jafari, A., Mehnatkesh, A., Borujeni, I. E. (2017). Sustainable allocation of agricultural lands and water resources using suitability analysis and mathematical multi-objective programming. Geoderma, 303, 52-59.

Sarker, R. A., Quaddus, M. A. (2002). Modelling a Nationwide Crop Planning Problem Using a Multiple Criteria Decision Making Tool. Computers & Industrial Engineering, 42, 541- 553.

Sarker, R. A., Talukdar, S., Haque, A. F. M. (1997). Determination of Optimum Crop Mix for Crop Cultivation in Bangladesh. Applied Mathematical Modelling, 21, 621-632.

Sarker, R., Ray, T. (2005). Multiobjective Evolutionary Algorithms for Solving Constrained Optimization Problems. Proceeding of CIMCAIAWTIC'05 International Conference, 2, 197-202.

Sethi, L. N., Kumar, D. N., Panda, S. N., Mal, B. C. (2002). Optimal Crop Planning and Conjunctive Use of Water Resources in a Coastal River Basin. Water Resources Management, 16, 145-169.

Shaimardanovich D. A., Rustamovich U. S. (2018) Economic-mathematical modeling of optimization production of agricultural production. Asia Pacific Journal of Research in Business Management, 9(6).

Tutak, T., Güder, Y. (2014). Matematiksel modellemenin tanımı, kapsamı ve önemi. Turkish Journal of Educational Studies, 1(1), 173-190.

Türkmen, İ. (2007). Sürdürülebilir tarım için yöneylem araştırması modelleri. Yüksek Lisans Tezi. Çukurova Üniversitesi. Fen Bilimleri Enstitüsü.

Velten, S., Leventon, J., Jager, N., Newig, J. (2015). What is sustainable agriculture? A systematic review. Sustainability, 7(6), 7833-7865.

Verschaffel, L., Greer, B., De Corte, E. (2002). Everyday knowledge and mathematical modeling of school word problems.

KAYNAKÇA

Aydoğmuş, U., Can, M., Seval, M. T. (2018). Hizmet Sektöründe Danışmanlık Firması Seçimi Problemine Yönelik Kriter Araştırması. Editör: Güngör, T., Başyiğit Kılıç, G., Uyumaz, A., Görgülü, S. *Mühendislik Alanında Yenilikçi Yaklaşımlar.* Gece Yayınevi.

Çakır, E. & Can, M. (2019). Best-Worst Yöntemine Dayalı ARAS Yöntemi ile Dış Kaynak Kullanım Tercihinin Belirlenmesi: Turizm Sektöründe Bir Uygulama. Atatürk Üniversitesi Sosyal Bilimler Enstitüsü Dergisi, 23 (3) , 1273-1300.

Dolinskaya, I.S., Shi, Z.E., Smilowitz, K.R. and Ross, M. (2011), "Decentralized approaches to logistics coordination in humanitarian relief", in Doolen, T. and Van Aken, K. (Eds), Proceedings of 2011 Industrial Engineering Research Conference IIE, Reno NV, May 21-25.

Erturgut, R., & Yılmaz, B. (2020). Afet Ve İnsani Yardım Lojistiği Alanında Yapılan Çalışmaların Bibliyometrik Analizi. *Pamukkale Üniversitesi Sosyal Bilimler Enstitüsü Dergisi*, (40), 105-123.

Gundlach, G.T., Bolumole, Y., Eltantawy, R. and Frankel, R. (2006), "The changing landscape of supply chain management, marketing channels of distribution, logistics and purchasing", Journal of Business and Industrial Marketing, Vol. 21 No. 7, pp. 428-438.

Gunn, S. W. A. (2003). The language of disasters: a brief terminology of disaster management and humanitarian action. *Basics of international humanitarian missions*, 37-40.

Gümüş, M., Can, M., Kamber, E. (2021). *İşletmelerde makine seçim problemlerinde EDAS yöntemi uygulaması.* Editör: Vatansever, K. İşletme Araştırmalarında Çok Kriterli Karar Verme Yöntemleri: Örnek Uygulamalar. Detay Yayıncılık. Ankara.

Kadıoğlu, M. (2011). Afet yönetimi beklenilmeyeni beklemek, en kötüsünü yönetmek. *TC Marmara belediyeler birliği yayını*, *65*, 47-54.

Opricovic, S. & Tzeng, G.H. (2004). Compromise solution by MCDM methods: a comparative analysis of VIKOR and TOPSIS. *European Journal of Operational Research*, 156, 445–455.

Özdemir, S. F. (2021). *Afet ve acil yardım lojistiğinde yönetsel planlama önerisi: pandemi uygulaması* (Master's thesis, Maltepe Üniversitesi, Lisansüstü Eğitim Enstitüsü).

Quarantelli, E. L. (1997). Ten criteria for evaluating the management of community disasters. *Disasters*, *21*(1), 39-56.

Thomas, A., & Mizushima, M. (2005). Logistics training: necessity or luxury. *Forced migration review*, *22*(22), 60-61.

Thompson, D. D. (2015). Disaster logistics in small island developing states: Caribbean perspective. *Disaster Prevention and Management*.

Ulu, M., Türkan, Y. S., Mengüç, K. Trafik kazalarını etkileyen faktörlerin ağırlıklarının BWM ve SWARA yöntemleri ile belirlenmesi. *Akıllı Ulaşım Sistemleri ve Uygulamaları Dergisi*, *5*(2), 227-238.

Yumurtacı Aydoğmuş, H., Namlı, E., Aydoğmuş, U. (2018). Strateji ve Lojistik Strateji. Editör: Erdal, H. *Lojistik Stratejiler (Yalın, Çevik ve İşbirlikli)*. Ekin. Bursa.

Van Wassenhove, L. N. (2006). Humanitarian aid logistics: supply chain management in high gear. *Journal of the Operational research Society*, *57*(5), 475-489.

KAYNAKÇA

Akça, M. ve Tepe Küçükoğlu, M. (2020). Covid-19 ve İş yaşamına Etkileri: Evden Çalışma. Journal Of International Management Educacational and Economics Perspectives, 8(1), 71-81.

Aksoy, B. (2012). Bilgi Teknolojileri ve Yeni Çalışma İlişkileri. Ege Akademik Bakış Dergisi, 12(3), 401-414.

Anderson, D. ve Kelliher, C. (2020). Enforced Remote Working and The Work-Life Interface During Lockdown. Gender in Management An: Internaional Journal, 36(8), 1-7.

Aydoğmuş, U., Yumurtacı Aydoğmuş, H. (2021). Dijital İnsan Kaynakları Yönetimi. Editör: Arslan, Ö. E. *Yönetim Bilimlerinde Güncel Çalışmalar.* Akademisyen Yayınevi. Ankara.

Bailey, D. E., & Kurland, N.B. (2002). Tele-Çalışma Araştırmalarının Gözden Geçirilmesi: Modern Çalışmaların İncelenmesi İçin Bulgular, Yeni Yönler ve Dersler. Örgütsel Davranış Dergisi: Uluslararası Endüstri, Mesleki ve Örgütsel Psikoloji ve Davranış Dergisi, 23(4), 383-400.

Bakan, İ. ve Kelleroğlu, H. (2003). Performans Değerlendirme: Çalışanların Performans Değerlendirme Uygulamalarında Beklentileri Konusunda Bir Alan Çalışması. Süleyman Demirel Üniversitesi İktisadi ve İdari Bilimler Fakültesi Dergisi, 8(1), 103-127.

Bloom, N., Liang, J., Roberts, J., Ying Z. J. (2015). Does Working From Home Work? Evidence From a Chinese Experiment. The Quarterly Journal of Economics, 130(1), 165-218.

Bulut, Z. A. (2004). İşletmelerde Performans Değerlendirme Çalışmaları ve Uygulanan Yöntemler. Mevzuat Dergisi, 7(79), 1-11.

Bükülmez, K. (2013). Çalışma Hayatında İş Performansını Etkileyen Faktörler: Altınova Tersaneler Bölgesi Örneği. (Yayımlanmamış Yüksek Lisans Tezi). Yalova Üniversitesi Sosyal Bilimler Enstitüsü, Yalova, 1-169.

Ceyhan, B. ve Korkmaz, M. (2012). Örgütsel Stres Yönetimi ve Stresin İstanbul Büyükşehir Belediyesi Çalışanlarının İş Performansı Üzerine Etkisinin Uygulamalı Olarak İncelenmesi. Adıyaman Üniversitesi Sosyal Bilimler Enstitüsü Dergisi. 5(10), 1-32

Çamlı, L. G. (2010). Esnek Çalışma Saatleri ve Çalışanların Esnek Çalışma Saatleri Düzenlemelerine Yönelik Tutumlarının Örgüte Bağlılıkları Üzerine Etkisi. (Yayımlanmamış Yüksek Lisans Tezi). Marmara Üniversitesi Sosyal Bilimler Enstitüsü. İstanbul, 1-24.

Dambrin C. (2004). How Does Telework Influence the Manager-Employee Relationship? International Journal of Human Resourcez Deveplopment and Management. 4(4), 358-374.

Deloitte (2020). İşin Geleceği: Uzaktan Çalışma Sisteminde Organizasyonel Dayanıklılığı Korumak. https://www2.deloitte.com/content/dam/Deloitte/tr/Documents/human-capital/isin-gelecegi-uzaktan-calisma-sisteminde-organizasyonel-dayanikliligi-korumak.pdf (Erişim Tarihi: 19.12.2021)

Demir, M., Günaydın, Y. ve Demir, Ş. Ş. (2020). Koronavirüs (Covid-19) Salgınının Türkiye'de Turizm Üzerindeki Öncülleri, Etkileri ve Sonuçlarının Değerlendirilmesi. International Journal Of Social Sciences and Education Research. 6(1), 80-107.

Demirbilek, S. (2007). Sanal Çalışma Ekseninde Sanal İşgören. Selçuk Üniversitesi İktisadi ve İdari Bilimler Fakültesi Sosyal Ekonomik Araştırmalar Dergisi, 7(13), 69-90.

Dockery, M. ve Bawa, S. (2020). Working From Home in the Covıd-19 Lockdown. Bankwest Curtin Economics Centre, 19, 1-5. https://bcec.edu.au/publications/working-from-home-in-the-covid-19-lockdown/ (Erişim Tarihi: 29.12.2021)

Doğan, Y. ve Özdevecioğlu, M. (2009). Pozitif ve Negatif Duygusallığın Çalışanların Performansları Üzerindeki Etkisi. Sosyal Ekonomik Araştırmalar Dergisi, 9(18), 165-190.

Emiral, E., Çevik Z.A. ve Gülümser, Ş. (2020). Covıd-19 Pandemisi ve İntihar. Eskişehir Türk Dünyası Uygulama ve Araştırma Merkezi Halk Sağlığı Dergisi, 5 (Covid-19 Özel Sayısı), 138-47.

Erdoğdu, Y., Koçoğlu, F. ve Sevim, C. (2020). Covıd-19 Pandemisi Sürecinde Anksiyete ile Umutsuzluk Düzeylerinin Psikososyal ve Demografik Değişkenlere Göre İncelenmesi. Klinik Psikiyatri Dergisi, 23, 1-14.

Erdil, O., Keskin, H., İmamoğlu, S. Z. ve Erat, S. (2004). Yönetim Tarzı ve Çalışma Koşulları, Arkadaşlık Ortamı ve Takdir Edilme Duygusu ile İş Tatmini Arasındaki İlişkiler: Tekstil Sektöründe Bir Uygulama. Doğuş Üniversitesi Dergisi, 5(1), 17-26.

Eyrenci, Ö. ve Bakırcı, K. (2000). Dünyada ve Türkiye'de Evde Çalışma ve Eve İş Verme. İstanbul Ticaret Odası.

Fardin, M.A. (2020). Covıd-19 and anxiety: A review of psychological impacts of infectious disease outbreaks. Arch Clin Infect Dis, In Press: e102779. doi: 10.5812/archcid.102779.

Görücü, İ. (2018). Tele Çalışma (Evde Çalışma). İnönü Üniversitesi İktisadi ve İdari Bilimler Fakültesi, Çalışma Ekonomisi ve Endüstri İlişkileri Bölümü Sosyal, Beşerî ve İdari Bilimler Alanında

Yenilikçi Yaklaşımlar, 2, 285-305.

GS, D. Ve Sangeetha, M. J. (2020). Impact Of Remote Working On Employees in IT Industry. Journal Of Contemporary Issues in Business and Government, 26(2), 537-544.

Güzel, D. ve Aydın, G. (2021). Covid-19 Döneminde Uzaktan Çalışma Sisteminde İş Performansını Etkileyen Faktörler: Banka Çalışanları Üzerine Bir Uygulama. Ardahan Üniversitesi İktisadi ve İdari Bilimler Fakültesi Dergisi, 3(2), 128-133.

Hart, J. (2009). Remote Working: Managing the Balancing Act Between Network Access And Data Security. Computer Fraud & Security, 2009(11), 14-17.

Hasanat, M. W., Hoque, A., Shikha, F. A., Anwar, M., Hamid, A. B. A. ve Tat, H. H. (2020). The Impact Of Coronavirus (Covıd-19) On E-Business in Malaysia. Asian Journal of Multidisciplinary Studies, 3(1), 85-90.

ILO, (2020).https://www.İlo.Org/Ankara/Publications/Wcms_759299/Lang-Tr/İndex.Html, Erişim Tarihi: 28.12.2021

İlhan, Ü. D. (2020). Covid-19 ile Mücadelede İnsan Kaynakları Yönetimi Uygulamalarında İhtiyaç Duyulan Aksiyonların Belirlenmesine Yönelik Örgütsel Müdahale Yöntemi Önerisi. Gaziantep Üniversitesi Sosyal Bilimler Dergisi, 19(Covıd-19 özel sayı), 288-307

İleez A.A. ve Güner M. (2006). Personel Performans Değerlendirme ve 360 Derece Performans Değerlendirme Yönetimi. Tekstil ve Konfeksiyon, 16(1), 325- 327.

Karaman, D. (2018). Kişisel yetenek gelişiminde koçluk eğitiminin rolü: İşsizlikle mücadele için bir model önerisi. OPUS International Journal of Society Researches, 8(15), 2146-2174.

Kıcır, B. (2019). Evden Çalışma: Özgürlük Mü Esaret Mi? Dokuz Eylül Üniversitesi Sosyal Bilimler Enstitüsü Dergisi, 21(1), 173-196.

Koçak, O. ve Ersin, K. A. V. İ. (2011). Bilgi Toplumunda Evden Çalışmanın Etik Boyutu. In Journal Of Social Policy Conferences, 59, 69-88.

Malhotra, F.H. (2020). Covıd-19's Impact On Remote Working: How Adaptable is Your Firm? https://Www.Spacematrix.Com/Content/Covid-19simpact-Remote-Working-How-Adaptable-Your-Firm, Erişim Tarihi 28.12.2021

Müftüler-Baç, M. (2020). Küresel Salgın Tehdidi Altında Küresel Sistem (20-23), Ankara, Sam Yayınları.

Naktiyok, A. ve İşçan, Ö. F. (2003). İş görenlerin Evden Çalışmaya İlişkin Tutumları: Bireysel Özellikler ve İş Sürükleyicileri Açısından Bir Uygulama. Akdeniz Üniversitesi İktisadi ve İdari Bilimler Fakültesi Dergisi, 3(6), 53-72.

Onay, M. ve Ergüden, S. (2011). Örgütsel-Yönetsel Motivasyon Faktörlerinin Çalışanların Performans ve Verimliliğine Etkilerini İncelemeye Yönelik Ampirik Bir Çalışma: Manisa Sosyal Güvenlik Kurumu. Organizasyon ve Yönetim Bilimleri Dergisi, 3(2), 221-230.

Özkan, O. S. ve Omay, T. (2019). Psikolojik Sermayenin Bireysel Performans Üzerindeki Etkisinde Birey-Örgüt Uyumunun Aracılık Rolü: Vakıf Üniversitelerindeki Öğretim Üyelerine Yönelik Bir Araştırma. İşletme Araştırmaları Dergisi, 11(2), 743-757.

Paşa, M. (2007). Stresin Bireysel Performans Üzerindeki Etkileri ve Bir Uygulama. (Yayımlanmamış Doktora Tezi). Uludağ Üniversitesi Sosyal Bilimler Enstitüsü İşletme Ana Bilim Dalı. Bursa

Serinikli, N. (2021). Covid 19 Salgın Sürecinde Örgütsel Değişim: Uzaktan/Evden Çalışma Modeli. Fırat Üniversitesi Sosyal Bilimler Dergisi, 31(1), 277-288.

Stephenson, M. & Sen, N. (2020). How Digital investment Can Help the Covid-19 Recovery, Responsible Finance Forum, https://Responsiblefinanceforum.Org/Digital-Investment-Can-Help-Covid-19-Recovery/ (Erişim Tarihi: 27.12.2021)

Sullivan, C. (2012). Remote Working And Work-Life Balance. In Work And Quality Of Life (275-290). Springer, Dordrecht.

Sungur, A. T. (2016). Örgütlerde Performans Değerlendirme: Jandarma Genel Komutanlığı Performans Değerlendirme Sistemi Üzerine Bir Araştırma. (Yayınlanmamış Yüksek Lisans Tezi) Gazi Üniversitesi Sosyal Bilimler Enstitüsü. Ankara.

Şenel, S. (2021). Covıd-19 Salgını Sürecinde Yaygınlaşan Uzaktan Çalışma Modelinin Performansa Etkisinde Covıd-19'a Yakalanma Korkusunun Ara Değişken Rolü (Yayımlanmamış Yüksek Lisans Tezi). İstinye Üniversitesi, Sosyal Bilimler Enstitüsü, İstanbul.

Tuna, A. A. ve Türkmendağ, Z. (2020). Covid-19 Pandemi Döneminde Uzaktan Çalışma Uygulamaları ve Çalışma Motivasyonunu Etkileyen Faktörler. İşletme Araştırmaları Dergisi, 12(3), 3246-3260.

Turunç, Ö. ve Çelik, M. (2010). Çalışanların Algıladıkları Örgütsel Destek ve İş Stresinin Örgütsel Özdeşleşme ve İş Performansına Etkisi. Journal Of Management and Economics, 17(2), 1-24.

Tutar, H. (2002). Sanal Ofislerde Koordinasyon ve İletişim: Teorik Bir Çerçeve. Gazi Üniversitesi Ticaret ve Turizm Eğitim Fakültesi Dergisi, (2), 15-30.

Üzüm, B. ve Uçkun, S. (2018). Performans Değerlendirme Yöntemleri Üzerine Nitel Bir Araştırma: Kocaeli İli Örneği. İşletme Araştırmaları Dergisi, 10(2), 254-275.

Wang, B., Liu, Y., Qian, J., ve Parker, S. K. (2021). Achieving Effective Remote Working During The Covıd-19 Pandemic: A Work Design Perspective. Applied Psychology, 70(1), 16-59.

Yıldız, B. ve Çakı, N. (2018). Algılanan Örgütsel Desteğin Bağlamsal Performans Üzerindeki Etkisinde Bireysel Şükranın Aracı Rolü. Pamukkale Üniversitesi Sosyal Bilimler Enstitüsü Dergisi, (32), 69-86.

Yörüker, S., Karabeyli, L., Kaya, S. ve Özeren, B. (2003). Sayıştayın Performans Ölçümüne İlişkin Ön Araştırma Raporu. Ankara: Sayıştay, Dizi, 28.

KAYNAKLAR

Akbaş, S. Akbaş, Dalkılıç T. E. (2018). Multi-Criteria Supplier Selection Based on Fuzzy Pairwise Comparison in AHP. *Journal of Science,* 31(1), 296-308.

Akıncılar, A. ve Dağdeviren, M. (2014). A hybrid multi-criteria decision making model to evaluate hotel websites. *International Journal of Hospitality Management,* 36, 263-271.

Aydın, K. (2019). *AHP ve konjoint analizi ile tüketicilerin sektör bazlı online alışveriş tutumlarının analizi*. Balıkesir Üniversitesi Sosyal Bilimler Enstitüsü Yüksek Lisans Tezi, Balıkesir.

Aydın, S., Kahraman, C. (2012). Evaluation of e-commerce website quality using fuzzy multicriteria decision making approach. *IAENG International Journal of Computer Science*, 39(1), 64-70.

Baloğlu, Ş. Ş. Pekcan, Y.A. (2016). The Website Design and Internet Site Marketing Practices of Upscale and Luxury Hotels in Turkey. *Tourism Management,* 27(1), 171-176.

Bulğurcu, B. K. (2012). Bulanık bir model ile özel alışveriş sitelerinin değerlendirilmesi. *Çağ Üniversitesi Sosyal Bilimler Dergisi, 9*(2), 35-47.

Bursalı, O. B. (2010). Sigorta işletmelerinin internet üzerindeki uygulamalarının analitik hiyerarşi süreci (AHS) ile değerlendirilmesi. *İnternet Uygulamaları ve Yönetimi Dergisi*, 1(2), 17- 27.

Chiu, W-Y, Tzeng, G-H., Li, H-L. (2013). A New Hybrid MCDM Model Combining DANP With VIKOR To Improve E-Store Business. *Knowledge-Based Systems,* 37, 48-61.

Chou, W-C., Cheng, Y-P. (2014). A hybrid fuzzy MCDM approach for evaluating website quality of professional accounting firms. *Expert Systems with Applications,* 39, 2783-2793.

Darsono, J.T., Susana, E., Prihantono, E.Y., Eley, S.K. (2019). Strategic policies for small and medium businesses in marketing through e-commerce. *Entrepreneurship and Sustainability Issues,* 7, 1230.

Erdmann, A., Ponzoa, J.M. (2021). Digital in bound marketing:Measuring the economic performance of grocery e-commerce in europe and the USA. *Technological Forecasting And Social Change,* 162,120373.

Ertuğrul, İ. ve Öztaş, G. (2016). Performance analysis of online bookstores by using MACBETH and PROMETHEE methods. *Journal of Internet Applications and Management,* 7(2), 21-38.

Farida, N., Naryoso, A., Yuniawan, A. (2017). Model of relationship marketing and e-commerce in improving marketing performance of batiksmes. *JDM (Jurnal Dinamika Manajemen)*, 8, 20–29.

Fidan, H. (2018). E-ticaret müşteri bağlılığı gri ilişkisel kümeleme analizi. *AJIT-e: Bilişim Teknolojileri Online Dergisi,* 9(32), 163-182.

Gould J. D. Clayton, L. (1985). Designing for usability: Key principles and what designers think. *Communications of the ACM,* 28(3), 300-11.

Gök, A. C. ve Perçin, S. (2016). Elektronik alışveriş (e-alışveriş) sitelerinin e-hizmet kalitesi açısından değerlendirilmesinde DEMATEL-AAS-VIKOR Yaklaşımı. *Anadolu Üniversitesi Sosyal Bilimler Dergisi,* 16(2), 131-144.

Gümüş, M., Can, M., Kamber, E. (2021). *İşletmelerde makine seçim problemlerinde EDAS yöntemi uygulaması.* Editör: Vatansever, K. İşletme Araştırmalarında Çok Kriterli Karar Verme Yöntemleri: Örnek Uygulamalar. Detay Yayıncılık. Ankara.

Jiang, W., Li, Z. Jia J. ve Liu D. (2013). Evaluating e-commerce system security using fuzzy multi-criterion decision-making, 2013 IEEE Seventh International Conference on Semantic Computing, Irvine, CA, 438-443.

Johansson, T., Kask, J. (2017). Configurations of business strategy and marketing channels for ecommerce and traditional retail formats:A qualitative comparison analysis(qca)in sporting goods retailing. *Journal of Retailing and Consumer Services,* 34, 326–333.

Kang, D., Jang, W., Park, Y. (2016). Evaluation of e-commerce websites using fuzzy hierarchical TOPSIS based on E-S-QUAL. *Applied Soft Computing*, 42, 53-65.

Karaman, D. (2020). İlişkisel pazarlama bilinirliğinin ve uygulamalarının belirlenmesi üzerine hizmet sektörlerinde nitel bir araştırma. Alanya Akademik Bakış, 4(2), 521-539.

Karaman, D., Yıldız, A., (2021), Edt. Vatansever, K. İşletme araştırmalarında çok kriterli karar verme yöntemleri: örnek uygulamalar. Bölüm 9. Topsis yöntemi kullanarak bir işletme için bayi seçimi probleminin ele alınması, 123-140.

Liang, R., Wang, J., Zhang, H. (2017). Evaluation of e-commerce websites: An integrated approach under a single-valued trapezoidal neutrosophic environment. *Knowledge-Based Systems,* 135, 44-59.

Lin, C-L., Shih, Y-H., Tzeng, G-H., Yu, H-C. (2016). A service selection model for digital music service platforms using a hybrid MCDM approach. *Applied Soft Computing,* 48, 385-403.

Özgüven, N. (2012). Promethee sıralama yöntemi ile özel alışveriş siteleri üzerine bir araştırma. *Selçuk Üniversitesi Sosyal Bilimler Enstitüsü Dergisi*, 27, 195-201.

Özkan, N. F. ve Yavuz, F. G. (2019). Using fuzzy Topsis and regression based weights to rank ecommerce websites. *Eskişehir Osmangazi Üniversitesi Mühendislik ve Mimarlık Fakültesi Dergisi,* 27(2), 116-124.

Pamučar, D., Stević, Ž., Zavadskas, E.K. (2018). Integration of interval rough AHP and interval rough MABAC methods for evaluating university web pages. *Applied Soft Computing,* 67, 141-163.

Rekik, R. (2016). Using Multiple Criteria Decision Making Approaches to Assess the Quality of Web Sites. *International Journal of Computer Science and Information Security (IJCSIS),* 14(7), 747-761.

Sohaib, O., Naderpour, M. Hussain, W. ve Martinez, L. (2019). Cloud computing model selection for e-commerce enterprises using a new 2-tuple fuzzy linguistic decision-making method. *Computers & Industrial Engineering,* 132, 47-58.

Uroševic, K., Gligoric, Z., Miljanovic, I., Beljic, C., Gligoric, M. (2021). Novel Methods in Multiple Criteria Decision-Making Process (MCRAT and RAPS)-Application in the Mining Industry. *Mathematics* 9(1980), 1-21.

Verheyden, T., Moor, L.D. (2016). Process-oriented social responsibility indicator for mutual funds: A multi-criteria decision analysis approach. *International Journal of Multicriteria Decision Making,* 6, 66–99.

Watróbski, J., Jankowski, J., Ziemba, P., Karczmarczyk, A., Zioło, M. (2019). Generalised framework for multi-criteria method selection. *Omega*, 86, 107–124.

Watróbski, J., Sałabun, W. (2016). Green supplier selection framework based on multi-criteria decision-analysis approach, in: International Conference on Sustainable Design and Manufacturing, Springer, 52, 361–371.

Xu, H., Li, K., Fan, G. (2017). Novel model of e-commerce marketing based on big data analysis and processing, in: 2017 International Conference on Computer Network, Electronic and Automation (ICCNEA), IEEE, 80–84.

Yu, X., Guo, S., Guo, J. ve Huang, X. (2011). Rank B2C e-commerce websites in e-alliance based on AHP and fuzzy TOPSIS. *Expert Systems with Applications,* 38(4), 3550-3557.

TONAL BAĞLAMDA FORM BİLGİSİ

TEMEL KAVRAMLAR – TEMALAR – KÜÇÜK FORMLAR

CİLT I

GÖKÇE ALTAY ARTAR

EĞİTİM
yayınevi

TONAL BAĞLAMDA FORM BİLGİSİ
TEMEL KAVRAMLAR - TEMALAR - KÜÇÜK FORMLAR

Gökçe Altay Artar
Editör: Füsun Köksal İncirlioğlu

Genel Yayın Yönetmeni: Yusuf Ziya Aydoğan (yza@egitimyayinevi.com)
Genel Yayın Koordinatörü: Yusuf Yavuz (yusufyavuz@egitimyayinevi.com)
Sayfa Tasarımı: Eğitim Yayınevi Grafik Birimi
Kapak Tasarımı: Eğitim Yayınevi Grafik Birimi

T.C. Kültür ve Turizm Bakanlığı
Yayıncı Sertifika No: 47830

ISBN: 978-625-8223-82-8
1. Baskı, Kasım 2022

Baskı Cilt
Uzun Dijital Matbaacılık
İstanbul Cad. İstanbul Çarşısı No: 48/48 - 49 İskitler 06070 / Ankara
Matbaa Sertifika No: 47865

Kütüphane Kimlik Kartı
TONAL BAĞLAMDA FORM BİLGİSİ
TEMEL KAVRAMLAR - TEMALAR- KÜÇÜK FORMLAR
Gökçe Altay Artar
163 s., 210x297 mm
Kaynakça var, dizin yok.
ISBN: 978-625-8223-82-8

Copyright © Bu kitabın Türkiye'deki her türlü yayın hakkı Eğitim Yayınevi'ne aittir. Bütün hakları saklıdır. Kitabın tamamı veya bir kısmı 5846 sayılı yasanın hükümlerine göre kitabı yayımlayan firmanın ve yazarlarının önceden izni olmadan elektronik/mekanik yolla, fotokopi yoluyla ya da herhangi bir kayıt sistemi ile çoğaltılamaz, yayımlanamaz.

EĞİTİM
yayınevi

Yayınevi Türkiye Ofis: İstanbul: Eğitim Yayınevi Tic. Ltd. Şti., Atakent mah. Yasemen sok. No: 4/B, Ümraniye, İstanbul, Türkiye

Konya: Eğitim Yayınevi Tic. Ltd. Şti., Şükran mah. Rampalı No: 107, Meram, Konya, Türkiye
+90 332 351 92 85, +90 533 151 50 42
bilgi@egitimyayinevi.com

Yayınevi Amerika Ofis: New York: Egitim Publishing Group, Inc.
P.O. Box 768/Armonk, New York, 10504-0768, United States of America
americaoffice@egitimyayinevi.com

Lojistik ve Sevkiyat Merkezi: Kitapmatik Lojistik ve Sevkiyat Merkezi, Fevzi Çakmak Mah. 10721 Sok. B Blok, No: 16/B, Safakent, Karatay, Konya, Türkiye
sevkiyat@egitimyayinevi.com

Kitabevi Şubesi: Eğitim Kitabevi, Şükran mah. Rampalı 121, Meram, Konya, Türkiye
+90 332 499 90 00
bilgi@egitimkitabevi.com

İnternet Satış: www.kitapmatik.com.tr
+90 537 512 43 00
bilgi@kitapmatik.com.tr

ilk okuyan siz olun
kitapmatik
internetteki kitapçınız

KAYNAKÇA

Adorno, T. W., & Gillespie, S. (1993). Music, Language, and Composition. *The Musical Quarterly*, *77*(3), 401–414. http://www.jstor.org/stable/742388

Altay, G. (2011). *Kontrpuan: Yatay Çok Seslendirme.* Müzik Eğitimi Yayınları.

Belkin, A. (2018). *Musical Composition: Craft and Art.*Yale University Press.

Berry, W. (1985). *Form in Music*. Pearson.

Burkholder, J.P., Grout, D. J. (2009). *A History of Western Music*. (8th Edition). W. W. Norton & Company

Bush, A. (1952). The Study and Teaching of Musical Composition. *The Musical Times*, *93*(1318), 539–542. https://doi.org/10.2307/934803

Caplin, W. E. (1998). *Classical Form: A Theory of Fomral Functions fort he Instrumental Music of Haydn, Mozart, and Beethoven*. Oxford University Press.

Kotska, S., Payne, D. (2008). *Tonal Harmony.* (6th Edition). McGraw-Hill Humanities/Social Sciences/Languages

Laitz, S. G. (2011). *The Complete Musician: An Integrated Approach to Tonal Theory, Analysis, and Listening.* Oxford University Press.

Leichtentritt, H. (2018). *Musical Form.* Forgotten Books.

Marx, A. (1997). *Musical Form in the Age of Beethoven: Selected Writings on Theory and Method* (Cambridge Studies in Music Theory and Analysis) (S. Burnham, Ed.). Cambridge: Cambridge University Press. doi:10.1017/CBO9780511582721

Prout, E. (1893). *Musical form*. London.

Roig-Francoli, M. (2002). *Harmony in Context.* McGraw-Hill Humanities/Social Sciences/Languages.

Rosen, C. (1988). *Sonata Forms*. W. W. Norton & Company.

Schoenberg, A. (1999). *Fundamentals of Musical Composition.* Faber & Faber.

Stein, L. (1979). *Structure & Style: The Study and Analysis of Musical Forms*. Suzuki Method International.

Stein, L. (1994). *Anthology of Musical Forms.* Alfred Music.

Moortele, S. V., Pedneault-Deslauriers, J., & Martin, N. J. (Eds.). (2015). Formal Functions in Perspective: Essays on Musical Form from Haydn to Adorno (NED-New edition). Boydell & Brewer. http://www.jstor.org/stable/10.7722/j.ctt17mvk3b

Usmanbaş, İ. (1974). *Müzikte Biçimler.* Devlet Konservatuvarı Yayınları.

Webster, J. (2009). *Formenlehre in Theory and Practice, Musical Form, Forms, and Formenlehre: Three Methodological Reflections*. P. Bergé ed. Leuven: LUP: 123-139.

URL:

https://archive.org

file:///Users/altay/Downloads/[Free-scores.com]_tchaikovsky-piotr-ilitch-danse-e-draga-87881.pdf

http://highered.mheducation.com/sites/dl/free/0073137944/829904/Chapter12.pdf

https://imslp.org/wiki/Main_Page

https://intmus.github.io/intas19-20/09-introduction-to-harmonic-dictation/dictation2.html

http://jkornfeld.net/motive_development_2.pdf

https://library.musicaneo.com/sheetmusic/purchase/sm-81981_minuet_in_c_minor_bwv_anh_121.html?key=PKiDndP0WzttGNfxlYooqIq636oV4lWm#81981

https://michaelkravchuk.com/free-piano-sheet-music-la-pastorale-op-100-no-3-burgmuller/

http://www.music.mcgill.ca/acf/

http://openmusictheory.com/smallBinary.html

https://wmich.edu/mus-gened/mus150/Ch1-elements.pdf

HAVACILIK YER HİZMETLERİ
ve
İNSAN KAYNAKLARI UYGULAMALARI

Dr. Sadife KINALI

EĞİTİM
yayınevi

HAVACILIK YER HİZMETLERİ VE İNSAN KAYNAKLARI UYGULAMALARI

Dr. Sadife Kınalı

Genel Yayın Yönetmeni: Yusuf Ziya Aydoğan (yza@egitimyayinevi.com)
Genel Yayın Koordinatörü: Yusuf Yavuz (yusufyavuz@egitimyayinevi.com)
Sayfa Tasarımı: Eğitim Yayınevi Grafik Birimi
Kapak Tasarımı: Eğitim Yayınevi Grafik Birimi

T.C. Kültür ve Turizm Bakanlığı
Yayıncı Sertifika No: 47830

ISBN: 978-625-6382-38-1
1. Baskı, Aralık 2022

Baskı Cilt
Uzun Dijital Matbaacılık
İstanbul Cad. İstanbul Çarşısı No: 48/48 - 49 İskitler 06070 / Ankara
Matbaa Sertifika No: 47865

Kütüphane Kimlik Kartı

HAVACILIK YER HİZMETLERİ VE İNSAN KAYNAKLARI UYGULAMALARI
Dr. Sadife Kınalı
128 s., 165x240 mm
Kaynakça var, dizin yok.
ISBN: 978-625-6382-38-1

Copyright © Bu kitabın Türkiye'deki her türlü yayın hakkı Eğitim Yayınevi'ne aittir. Bütün hakları saklıdır. Kitabın tamamı veya bir kısmı 5846 sayılı yasanın hükümlerine göre kitabı yayımlayan firmanın ve yazarlarının önceden izni olmadan elektronik/mekanik yolla, fotokopi yoluyla ya da herhangi bir kayıt sistemi ile çoğaltılamaz, yayımlanamaz.

EĞİTİM
yayınevi
Yayınevi Türkiye Ofis: İstanbul: Eğitim Yayınevi Tic. Ltd. Şti., Atakent mah. Yasemen sok. No: 4/B, Ümraniye, İstanbul, Türkiye

Konya: Eğitim Yayınevi Tic. Ltd. Şti., Fevzi Çakmak Mah. 10721 Sok. B Blok, No: 16/B, Safakent, Karatay, Konya, Türkiye
+90 332 351 92 85, +90 533 151 50 42, 0 332 502 50 42
bilgi@egitimyayinevi.com

Yayınevi Amerika Ofis: New York: Egitim Publishing Group, Inc.
P.O. Box 768/Armonk, New York, 10504-0768, United States of America
americaoffice@egitimyayinevi.com

Lojistik ve Sevkiyat Merkezi: Kitapmatik Lojistik ve Sevkiyat Merkezi, Fevzi Çakmak Mah. 10721 Sok. B Blok, No: 16/B, Safakent, Karatay, Konya, Türkiye
sevkiyat@egitimyayinevi.com

Kitabevi Şubesi: Eğitim Kitabevi, Şükran mah. Rampalı 121, Meram, Konya, Türkiye
+90 332 499 90 00
bilgi@egitimkitabevi.com

İnternet Satış: www.kitapmatik.com.tr
+90 537 512 43 00
bilgi@kitapmatik.com.tr

ilk okuyan siz olun
kitapmatik
internetteki kitapçınız

KAYNAKÇA

ACAR Ahmet Cevat (2009). İnsan Kaynakları Planlaması ve İş gören Seçimi. İnsan Kaynakları Yönetimi, Editör: Cavide Uyargil,4.Baskı, Beta Basım-Yayım, İstanbul

ACAR Ahmet Cevat (2013). İnsan Kaynakları Planlaması ve İş gören Seçimi. İnsan Kaynakları Yönetimi. Editör: Cavide Uyargil,6.Baskı, Beta Basım-Yayım, İstanbul

AÇIKALIN Aytaç (2002). *İnsan Kaynağının Geliştirilmesi Yönetimi*, Üçüncü Baskı, PegemA Yayıncılık, Ankara

ADIGÜZEL M.Bahattin (2006). Türk Havacılığında İz Bırakanlar, İkinci Baskı, Türk Hava Kurumu Basımevi, Ankara

Ağır ve Tehlikeli İşler Yönetmeliği

AKAL Zühal (1996). İşletmelerde *Performans Ölçüm ve Denetimi*, Mert Matbaası, Ankara

AKDEMİR Ali (2009). İşletmeciliğin *Temel Bilgileri*, Ekin yayınevi, Ankara

AKDENİZ Yeşim (2010). *İnsan Kaynakları Yönetiminde Personel Seçme ve Yerleştirme: Sigorta Sektöründe Bir Alan Çalışması*, Yayımlanmamış Yüksek Lisans Tezi, Beykent Üniversitesi Sosyal Bilimler Enstitüsü, İstanbul

AKIN Özcan (2001). *Toplam Kalite Yönetimi ve İnsan*, Ezgi Kitabevi, Bursa

AKYILDIZ Hüseyin (2001). Ücret Yapısının Oluşumu, SDÜ Basımevi No:11, Isparta

AKYOL Ayşe (1996). *Çok Uluslu İşletmelerde İnsan Kaynakları Yönetimi*, Yüksek Lisans Tezi, İstanbul Üniversitesi Sosyal Bilimler Enstitüsü, İstanbul

ALDEMİR M. Ceyhan, ATAOL Alpay, BUDAK Gönül (2001). *İnsan Kaynakları Yönetimi,* Barış Yayınları, İzmir

ALTIN Asena (1997). İşletmelerde *İnsan Kaynakları Yönetiminin Faaliyetleri, İşlevleri, Önemi ve Organizasyondaki Yeri*, Yüksek Lisans Tezi, Celal Bayar Üniversitesi Sosyal Bilimler Enstitüsü, Manisa

ANAKWE Uzoamaka (2000). *Knowledge – Related Skills and Effitive Career Management*, İnternational Journal of Man Power Vol:21 No:7

ARGON Türkan (2001). İnsan Kaynakları Yönetimi İlkelerine İlişkin Bolu ve Düzce İlleri İlköğretim Okulları Yönetici ve Öğretmen Görüşlerinin Değerlendirilmesi, Abant İzzet Baysal Üniversitesi Sosyal Bilimler Enstitüsü, Bolu

ASLAN Melike (2007). *Havayolu İşletmelerinde müşteri Değeri Ve İç Hatlarda Hizmet Sunan Havayolu İşletmelerinde Müşteri Değerinin Belirlenmesi Üzerine Bir Araştırma,* Yüksek Lisans Tezi, Anadolu Üniversitesi Sosyal Bilimler Enstitüsü, Eskişehir

ATAAY İsmail Durak, ACAR Ahmet Cevat (2013). "Ücret Yönetimi", İnsan Kaynakları Yönetimi, Editör: Cavide Uyargil,6.Baskı, Beta Basım-Yayım, İstanbul

ATEŞ Mustafa (1995). *Kamu Hizmetlerinde İşe Alma Sistemleri ve Türkiye'de Uygulanan Politikalar Üzerine Bir İnceleme*, DPT Yy. No:2383, Ankara

ATEŞ S.Savaş (2008).*Havaalanı Master Planlaması Yaklaşımları ve Bir Uygulama*, Yüksek Lisans Tezi, Anadolu Üniversitesi Sosyal Bilimler Enstitüsü, Eskişehir

AYDEMİR Nilgün (1995).*2000'li Yıllara Doğru Özel Sektör İmalat Sanayisinde İnsan Kaynakları Yönetimi ve Kariyer Arayışları*, TUGİAD

AYKAÇ Burhan (1999). *İnsan Kaynak Yönetimi ve İnsan Kaynaklarının Stratejik Planlaması*, Nobel Yayın Dağıtım, Ankara

AYKAÇ Burhan (1996). *İnsan Kaynak Yönetimi ve İnsan Kaynaklarının Stratejik Planlaması*, Nobel Yayın Dağıtım, Ankara

AYTAÇ Serpil (1997). *Çalışma Yaşamında Kariyer: Yönetimi, Planlaması, Geliştirmesi, Sorunları*, Epsilon Yayıncılık, İstanbul

BARUTÇUGİL İsmet (2004). *Stratejik İnsan Kaynakları Yönetimi*, Birinci Baskı, Kariyer Yayıncılık Eğitim Hizmetleri Limitet Şirketi

BATTAL Ünal, KÜÇÜKÖNAL Hatice, OKTAL Hakan (2006).“Bölgesel Havaalanlarına Bir Örnek: Eskişehir Anadolu Üniversitesi Uluslararası Havaalanı”,*Kayseri VI. Havacılık Sempozyumu Bildiriler Kitabı*, Editör: Mehmet Erler, Netform Matbaacılık, Nevşehir,12-14 Mayıs

BAYDIN S.Zafer (2000). *Uluslararası Sivil Havacılık Kuralları ve Türkiye'de Uçuş Eğitimi Organizasyonları*, Yüksek Lisans Tezi, Anadolu Üniversitesi Sosyal Bilimler Enstitüsü, Eskişehir

BAYRAKTAROĞLU Serkan (2008). *İnsan Kaynakları Yönetimi*, Sakarya Yayıncılık, Adapazarı

BAYSAL A.Can (1993).Çalışma Yaşamında İnsan, Avcıol Basım Yayım, İstanbul

BENLİGİRAY Serap, BİLGİN Leman, TAŞÇI Deniz, KAĞNICIOGLU Deniz ve TUNUS Hatice Zümrüt (2008). *İnsan Kaynakları Yönetimi,* Anadolu Üniversitesi Web-Ofset Tesisleri, Eskişehir

BİLMEN Didem (1998). *İnsan Kaynakları Yönetimi ve Performans Değerleme*, Yüksek Lisans Tezi, Yıldız Teknik Üniversitesi Fen Bilimleri Enstitüsü, İstanbul

BİNGÖL Dursun (2006). *İnsan Kaynakları Yönetimi*, Arıkan Basım Yayım Dağıtım, İstanbul

BİNGÖL Dursun (2003). *İnsan Kaynakları Yönetimi*, Beşinci Baskı, Beta Basım Yayım Dağıtım, İstanbul

BOLTON Trevor (1999). *Human Resource Management*, Blacwell Publishers, Oxford

BOONE E. Louise ve KURTZ L. Daviz (1992). *Management*, McGraw Hill, New York

BUTLER J.E. FERRIS P. NAPIER N.K. (1991). *Strategy and Human Resources Management*, South Western Publishing, Dallas

BYARS L.Lloyd, RUE W.Leslie (2003).*Human Resource Management*, 7.Edition, McGraw Hill, New York

CAN Halil, AKGÜN Ahmet ve KAVUNCUBAŞI Şahin (2001). *Kamu ve Özel Kesimde İnsan Kaynakları Yönetimi*, Siyasal Kitabevi, Ankara

CAN Halil, KAVUNCUBAŞI Şahin ve YILDIRIM Selami (2012). *Kamu ve Özel Kesimde İnsan Kaynakları Yönetimi,* Siyasal Kitabevi, Yedinci Baskı, Ankara

CAN Halil (2002). *Organizasyon ve Yönetim*, Genişletilmiş Altıncı Baskı, Siyasal Kitabevi, Ankara

CAN Halil (1994). *Organizasyon ve Yönetim*, Siyasal Kitabevi, Ankara

CAN İlker (2008). *Havacılık Güvenliği Açısından İnsan Kaynakları Yönetimi ve Thy Teknik A.Ş.'nde Bir Araştırma,* Yüksek Lisans Tezi, İstanbul Üniversitesi Sosyal Bilimler Enstitüsü, İstanbul

CANMAN Doğan (2000). *İnsan Kaynakları Yönetimi*, Yargı Yayım Basım Dağıtım, Ankara

CASCIO F.Wayne, AGUINIS Herman (2005).*Applied Psychology in Human Resource Management*, Sixth Edition, Prentice-Hall, New Jersey

CASTRO Raoul (1995). *Corporate Aviation Management*, Southern Illinois University Press, Carbodale

CAVES E.Robert (1999). GOSLING D.Geoffrey, *Strategic Airport Planning*, Pergamon, Amsterdam

CHRUDEN H.J. SHERMAN A.W. (1990). *Personnel Management*, The Utilization of Human Resources, South Western Publishing, Cincinatti

ÇAKIRORAKKALI Duygu (2003). *Rekabetçi Avantaj Sağlamada İnsan Kaynakları Yönetiminin Rolü*, Doktora Tezi, Dokuz Eylül Üniversitesi Sosyal Bilimler Enstitüsü, İzmir

ÇAVUŞ Şenol (2005). «İş Analizi ve İş Tasarımı», *Konaklama İşletmelerinde İnsan Kaynakları Yönetimi: İlkeler ve Uygulamalar*, Editör: Cengiz Demir, Nobel Yayın Dağıtım, Birinci Basım, Ankara

ÇELFİŞ Erdem (2010). *Soğuk Savaş Dönemi Türk Hükümetlerinin Askeri Havacılık Politikaları (1950-1991)*, Yüksek Lisans Tezi, Ankara Üniversitesi Türk İnkılâp Tarihi Enstitüsü, Ankara

ÇEVİK Ufuk (1996). Türkiye'de *Sivil Havacılık Sektörü ve Sivil Havacılık Sektörüne Sağlanan Devlet Desteği*, Yüksek Lisans Tezi, Anadolu Üniversitesi Sosyal Bilimler Enstitüsü, Eskişehir

ÇİFTÇİ Birgül, DOLGUN Uğur, KAĞNICIOĞLU Deniz, ÇOLAK Aytül, SERİNKAN Celalettin ve ÖZLER Derya (2007). *İnsan Kaynakları Yönetimi*, Bursa

ÇOKUÇKUN Banu (2008). *İnsan Kaynakları Yönetimi Uygulamaları: Türk Bankaları ile Yabancı Kökenli Bankaların Karşılaştırılmasına İlişkin Bir Alan Çalışması*, Yüksek Lisans Tezi, Kahramanmaraş Sütçü İmam Üniversitesi Sosyal Bilimler Enstitüsü, Kahramanmaraş

ÇOLAKOĞLU Ülker (2005). "Başarım Değerlemesi", *Konaklama İşletmelerinde İnsan Kaynakları Yönetimi: İlkeler ve Uygulamalar*, Editör: Cengiz Demir, Birinci Basım, Nobel Yayın Dağıtım, Ankara,

DAFT D.Richard (1997). *Management*, Fourth Edition, The Dryden Press, Orlando

DAFT D.Richard (1993). *Management*, Second Edition, The Dryden Press, Orlando

DAL Aslı, ADİLLER Leyla (2008). "Havayolu Taşımacılığı Rekabet Anlayışında Hizmet Kalitesinin Yeri", *Kayseri VII. Havacılık Sempozyumu*, Editör: İlke Türkmen, Kayseri, 15-16 Mayıs

DALAY İsmail, COŞKUN Recai ve ALTUNIŞIK Remzi (2002). *Stratejik Boyutuyla Modern Yönetim Yaklaşımları*, Beta Basım, İstanbul

DEMİR İsmail (2008). "Küreselleşen Dünyada Gelişen Havacılık ve Ülkemiz İçin Fırsatlar", *Kayseri VII. Havacılık Sempozyumu Bildiriler Kitabı*, Editör: İlke Türkmen, Kayseri, 15-16 Mayıs

DESSLER Garry (1988). *Personnel Management*, Fourth Edition, Prentice-Hall, New Jersey

DİNÇER Ömer (2000). İşletme Yönetimine Giriş, Beşinci Baskı, Beta Basım Yayım Dağıtım, Kırklareli

DOGANIS Rigas (1992). *The Airport Business*, Thomson Publishing Company, London

DOĞAN Muammer (2011). İşletme *Ekonomisi ve Yönetimi*, Yedinci Baskı, Nobel Yayın, Ankara

DÖKMEN Tuba (2003). *Havayolu* İşletmelerinde Müşteri Tatmini ve İş gören-Müşteri Karşılaştırmalarının Müşteri Tatmini Üzerine Etkisi, Yayınlanmamış Doktora Tezi, Anadolu Üniversitesi Sosyal Bilimler Enstitüsü, Eskişehir

DÖRDÜNCÜ Mustafa (1988). "Kayseri Sivil Havacılık Potansiyeli", *Kayseri II. Havacılık Sempozyumu*, Editör: Veysel Atlı, Kayseri, 11-15 Mayıs

DÖVEN M. Said (2003). Türkiye'de *İnsan Kaynakları Uygulamalarının Değerlendirilmesi*

(Amasya İli Çevresinde Bir Uygulama), Yüksek Lisans Tezi, Sakarya Üniversitesi Sosyal Bilimler Enstitüsü, Sakarya

DPT (2012).*9.Kalkınma Planı: Havayolu Ulaşımı Özel İhtisas Komisyonu Raporu*

DUNN J.D. STEPHENS C.Elvis (1972). *Management of Personnel Manpower and Organizational Behaviour*, McGraw-Hill Book Company, United States of America

DURMAZ Vildan (1997). *Havacılık Sektöründe Havayolu Hizmetlerinin Pazarlanmasında Kalite ve Bir Uygulama*, Yüksek Lisans Tezi, Anadolu Üniversitesi Sosyal Bilimler Enstitüsü, Eskişehir

DURSUN E.Mehmet (2008). *Havayolu İşletmelerinde Uçuş Öncesi, Uçuş Esnası ve Uçuş Sonrasında Sunulan Hizmetlerin Kalitesinin Ölçülmesi: İç Hatlarda Bir Uygulama*, Yüksek Lisans Tezi, Anadolu Üniversitesi Sosyal Bilimler Enstitüsü, Eskişehir

DÜNDAR Gönen (2013). "Kariyer Geliştirme", Editör: Cavide Uyargil vd., İnsan Kaynakları Yönetimi, Altıncı Baskı, Beta Basım-Yayım, İstanbul

ELMA Cevat, DEMİR Kamile (2003). Yönetimde *Çağdaş Yaklaşımlar, Uygulamalar, Sorunlar*, İkinci Baskı, Anı Yayıncılık, Ankara

ERDOĞAN İlhan (1980). İşletmelerde *Kişi Değerlemede Psikoteknik*, Üçdal Neşriyat, İşletmecilik ve İktisat Serisi No:1, Fatih Yayınevi Matbaası, İstanbul

EREN Erol (1979). İşletme *Örgütleri Açısından Yönetim Psikolojisi*, Met-Er Matbaacılık, İstanbul

ERGİN Canan (2002). *İnsan Kaynakları Yönetimi: Psikolojik Bir Yaklaşım*,Academyplus Yayınevi, Ankara

ERGÜN Kaya, BAŞAR Mehmet, GEREDE Ender, KUYUCAK Ferhan ve SÜRMELİ Arda (2005). *Havaalanlarında Yap İşlet Devret Uygulamaları: Antalya ve Atatürk Havalimanlarındaki Uygulamaların Değerlendirilmesi*, T.C.Anadolu Üniversitesi Yayınları, No:1649, Eskişehir

ERGÜN Mehmet (2006). *Havaalanı Sertifikalandırma Süreci ve Türkiye Uygulamasında Karşılaşılan Sorunlar ve Çözüm Önerileri*, Yüksek Lisans Tezi, Anadolu Üniversitesi Sosyal Bilimler Enstitüsü, Eskişehir

ERGÜN Nalân (2008). "Kabin Memurlarının Kabin İçi Düşük Hava Kalitesi Nedeniyle Karşı Karşıya Kaldıkları Sağlık Sorunları", *Kayseri VII. Havacılık Sempozyumu*, Editör: İlke Türkmen, Kayseri, 15-16 Mayıs

EROĞLU B. Leyla (1995). *Kariyer Planlaması ve Uygulamadan Örnekler*, Yayınlanmamış Yüksek Lisans Tezi, Marmara Üniversitesi Sosyal Bilimler Enstitüsü, İstanbul

ERTÜRK Mümin (2011). *İnsan Kaynakları Yönetimi*, Beta Basım Yayım Dağıtım, İstanbul

ERTÜRK Mümin (2001). İşletme *Biliminin Temel İlkeleri*, Beta Basım Yayım Dağıtım, İstanbul

FINDIKÇI İlhami (2002). *İnsan Kaynakları Yönetimi*, Alfa Basım Yayım Dağıtım Limited Şirketi, İstanbul

FINDIKÇI İlhami (2000). *İnsan Kaynakları Yönetimi*, Dördüncü Baskı, Alfa Yayınları No:619, İstanbul

FINDIKÇI İlhami (1999). *İnsan Kaynakları Yönetimi*, Dördüncü Baskı, Alfa Yayınları No:619, İstanbul

FIRTINA H.İbrahim (2009).*Karikatür, Fotoğraf, Haber ve Röportajlarla Havacılık*, Birinci Baskı, Türk Hava Kurumu Kültür Yayınları, Numara:40, Ankara

FLIPPO B.Edwin (1998).*Personnel Management*, 6.Edition, McGraw-Hill Book Company, United States of America

GATEWOOD D. Robert, FİLED S. Hubert (1990). *Human Resource Selection*, The Dryden Press, Chicago

GENÇ Mustafa (2006). *İnsan Kaynakları Yönetimi Uygulamaları ve Malatya Organize Sanayi Bölgesinde Tekstil Sektöründe Faaliyet Gösteren Kobilerde Bir Araştırma*, Yüksek Lisans Tezi, İnönü Üniversitesi Sosyal Bilimler Enstitüsü, Malatya

GEREDE Ender (2006). "Sivil Havacılık Faaliyetlerin Sınıflandırılması ve Türkiye'de Hava Taşımacılığı Faaliyetlerinin Tanımlanmasına İlişkin Sorunlar", *Kayseri VI. Havacılık Sempozyumunda Sunulan Bildiri*, Kayseri

GEREDE Ender (2002). *Havayolu Taşımacılığında Küreselleşme ve Havayolu* İş birlikleri*: THY AO'da Bir Uygulama*, Yayınlanmamış Doktora Tezi, Anadolu Üniversitesi Sosyal Bilimler Enstitüsü, Eskişehir

GEYİK Mahmut (2000). *Kobilerde Stratejik İnsan Kaynakları Yönetimi (Gebze Uygulaması)*, Yüksek Lisans Tezi, Sakarya Üniversitesi Sosyal Bilimler Enstitüsü, Sakarya

GEYLAN Ramazan (1992). *Personel Yönetimi*, Met Basım Yayım, Eskişehir

GEYLAN Ramazan (1994). *Personel Yönetimi*, Met Basım Yayım, Eskişehir

GEYLAN Ramazan (2001). *Personel Yönetimi*, Met Basım Yayım, Eskişehir

GÖK Sibel (2006).*21.Yüzyılda İnsan Kaynakları Yönetimi*, Beta Basım Yayım Dağıtım, İstanbul

GÖRKER Nuray (1998). *Havayolu* İşletmelerinde Hizmet Kalitesi ve Türk Hava Yollarında Hizmet Kalitesine Yönelik Uygulamalarının Araştırılması, Yüksek Lisans Tezi, Anadolu Üniversitesi, Sosyal Bilimler Enstitüsü, Eskişehir

GRAHAM Anne (2008). *Managing Airports, An International Perspective*, Third Edition, Butterworth, Heinemann

GÜMÜRÇİNLER Kemal (2002). "Türkiye'de Sportif Havacılık", *Uluslararası Katılımlı Kayseri IV. Havacılık Sempozyumu*, Editörler: Veysel Atlı, Kerim Güney, Kayseri,13-15 Mayıs

GÜRBÜZ G.Yelda (2001). "Havacılık Alanındaki Teknolojik Gelişimin Diğer Alanlara ve Güncel Hayata Etkisi", *I.Ulusal Uçak Havacılık ve Uzay Mühendisliği Kurultayı: Bildiriler*, Eskişehir, 12 Mayıs

GÜRÜZ Demet, YAYLACI Ö.Gaye (2009).İletişimci Gözüyle İnsan Kaynakları Yönetimi, Yaylacılık Matbaa, Dördüncü Basım, İstanbul

HALLOWELL Roger (1996). "Southwest Airlines: A Case Study Linking Employee Needs Satisfaction And Organizational Capabilities to Competitive Management", *Human Resource Management*

Havaalanları Yer Hizmetleri Yönetmeliği

ICAO, *Annex 14*, Aerodromes, Montreal, ICAO Publications, 1991

IVANCEVICH John M. (2003). *Human Resource Management*, Ninth Edition, McGraw-Hill, New York

İBİCİOĞLU Hasan (2002). "İşletmelerde İnsan Kaynaklarının Geliştirilmesinde Stratejik Sektörel Eğitim Organizasyonları Modeli", *Süleyman Demirel Üniversitesi İktisadi ve İdari Bilimler Fakültesi Dergisi*, Cilt:7, Sayı:1

İBİCİOĞLU Hasan (2006). İnsan Kaynakları Yönetimi: KOBİ'ler Üzerine Bir Araştırma, Fakülte Kitabevi, Isparta

İLİÇ K. Derya, KEÇECİOĞLU Tamer (2009). "Örgütsel Strateji İle İnsan Kaynakları Uygulamalarının Uyumlaştırılması Üzerine Bir Değerlendirme" *Review of Social*

Economics and Business Studies, Eastern Mediterranean University, Faculty of Business and Economics,Volume 10/11

JACOBS Ronald, WASHINGTON Christopher (2003). "Employee Development and Organizational Performance: A Review of Literature and Directions for Future Research", *Human Research Development International*, 6, 3

KABADAYI S.Sırrı (2004).Şirket Havacılığı İşletmeciliği ve Türkiye Uygulamaları, Doktora Tezi, Anadolu Üniversitesi Sosyal Bilimler Enstitüsü, Eskişehir

KANE M.Robert (1999).*Air Transportation*, 13.Edition, Hunt Publications, Co: Dubuque, Lowa

KANSU Yavuz, ŞENSÖZ Sermet ve ÖZTUNA Yılmaz (1971). *Havacılık Tarihinde Türkler*, Türk Tarih Kurumu Basımevi, Ankara

KAPTAN K. Bülent (2007). *Toplam Kalite Yönetimi Uygulamalarının Örgütün Sahip Olduğu İnsan Kaynakları Üzerine Etkisi*, Yüksek Lisans Tezi, Gazi Üniversitesi Sosyal Bilimler Enstitüsü, Ankara

KARCIOĞLU Fatih (2001). *Kariyer* Yönetimi, Karizma Yayınevi, İstanbul

KAYA Ergün (2000). *Havaalanlarında Fiyatlandırma Açısından Muhasebe Bilgi Sistemi*, Anadolu Üniversitesi Sivil Havacılık Yüksekokulları Yayınları, No:10, Eskişehir

KAYA Ergün (2005). *Havaalanlarında Yap İşlet Devret Uygulamaları: Antalya ve Atatürk Havalimanlarındaki Uygulamaların Değerlendirilmesi*, Anadolu Üniversitesi Sivil Havacılık Yüksekokulları Yayınları, No:13, Eskişehir

KAYNAK Tuğray, ADAL Zeki, ATAAY İsmail, UYARGİL Cavide vd. (1998). *İnsan Kaynakları Yönetimi*, İstanbul Üniversitesi Fakültesi Yayın No:276, İstanbul

KAYNAK Tuğray (1996). *İnsan Kaynakları Planlaması*, Alfa Yayın, İstanbul

KAYNAK Tuğray (1990). *Personel Planlaması*, İstanbul Üniversitesi Fakültesi Yayını, İstanbul

KAZDA Antonin, CAVES E.Robert (2000).*Airport Design and Operation*, Pergamon, Amsterdam

KESİKBAŞ Ekrem (2006). *Havaalanı Terminal İşletmeciliği ve Konya Havaalanı Uygulaması*, Yüksek Lisans Tezi, Dumlupınar Üniversitesi Sosyal Bilimler Enstitüsü İşletme Anabilim Dalı, Kütahya

KORUL Vildan (2001). *Havaalanlarının Çevre İle İlişkilerinin Yönetimi ve Türkiye'de Uluslararası Trafiğe Açık Havaalanlarında Çevre Kirliliği Uygulamalarının Analizi*, Yayınlanmamış Doktora Tezi, Anadolu Üniversitesi Sosyal Bilimler Enstitüsü, Eskişehir

KORUL Vildan, KÜÇÜKÖNAL Hatice, ÖZEN Mustafa ve BANAR Müfide (2006). "Havaalanları Faaliyetlerinin Çevresel Etkileri ile İlgili Uluslararası Organizasyonların Değerlendirilmesi", *Kayseri VI. Havacılık Sempozyumu: Bildiriler Kitabı*, (Editör: Mehmet Erler), Netform Matbaacılık, Nevşehir,12-14 Mayıs

KOZAK A. Meryem (2001). *Konaklama* İşletmelerinde Kariyer Planlaması, Anadolu Üniversitesi Yayınları; No:1326, Eskişehir

KURATKO D.F. HODGETTSI R.M. (1995). *Effective Small Business Management*, Dryden Pres Forth Worth

KUYUCAK Ferhan (2007). *Havaalanlarında Değer Odaklı Yönetim Yönelimli Bilgi Sistemlerinin Kullanılması ve Atatürk Havalimanı Terminal İşletmeciliği Uygulaması*, Doktora Tezi, Anadolu Üniversitesi Sosyal Bilimler Enstitüsü, Eskişehir

KUYUCAK Ferhan (2001). *Havaalanlarında Performans Analizi İçin Bir Model Önerisi ve Türkiye'deki Havalimanlarında Uygulanması*, Yüksek Lisans Tezi, Anadolu Üniversitesi Sosyal Bilimler Enstitüsü, Eskişehir

KÜÇÜKKÖSELECİ Elif (2009). *Teknolojik Gelişmelerin İnsan Kaynakları Yönetimi Uygulamalarına Etkisi ve Bir Araştırma*, Yüksek Lisans Tezi, İstanbul Üniversitesi Sosyal Bilimler Enstitüsü, İstanbul

KÜÇÜKÖNAL Hatice (2001). *Havaalanı Güvenliği ve Sabiha Gökçen Uluslararası Havaalanı Güvenlik Sistemi İçin Bir Model Önerisi*, Yayınlanmamış Doktora Tezi, Anadolu Üniversitesi Sosyal Bilimler Enstitüsü, Eskişehir

KÜÇÜKÖNAL Hatice, KORUL Vildan (2002). "Havayolu İşletmelerinde İnsan Kaynakları Yönetimi", *Afyon Kocatepe Üniversitesi Sosyal Bilimler Dergisi*, Cilt: IV

MATHİS L.Robert, JACKSON John (1991).*Human Resource Management*, Sixth Edition, West Publishing Company, St. Paul

MEGGINSON C.Leon (1968). *Human Resources: Cases and Concepts*, USA

MERDEN Seher (1995). İşletmelerde *İnsan Gücü Planlaması ve Bir Uygulama*, Yayınlanmamış Yüksek Lisans Tezi, Uludağ Üniversitesi Sosyal Bilimler Enstitüsü, Bursa

NOE A. Raymond, HOLLENBECK R.John, GERHART Barry, WRIGHT M.Patrick (1996). *Human Resource Management*, Second Edition, Irvin-McGraw-Hill, United States of America

OKTAL Hakan (1998). *Coğrafi Bilgi Sistemleri Yardımı ile Havaalanı Yer Seçimi Model Önerisi*, Doktora Tezi, Anadolu Üniversitesi Fen Bilimleri Enstitüsü, Eskişehir

OPÇİN Metin (1999). *Stratejik İnsan Kaynakları Yönetimi ve Çanakkale'de Gıda Sektöründe Bir Uygulama*, Yüksek Lisans Tezi, Çanakkale On Sekiz Mart Üniversitesi Sosyal Bilimler Enstitüsü, Çanakkale

ORAL Saime (2001). *Otel İşletmeciliği ve Otel İşletmelerinde Verimlilik Analizleri*, Kanyılmaz Matbaası, İzmir

OYMAN Korhan (1998). *Hava Alanı Yönetim Modeli ve İşleyiş Sistemleri*, Doktora Tezi, Anadolu Üniversitesi Sosyal Bilimler Enstitüsü, Eskişehir

OYMAN Korhan, KORUL Vildan (2000)."Havaalanlarının İçinde Bulundukları Çevreye Etkileri", *Kayseri III. Havacılık Sempozyumu*, Editör: Veysel Atlı, Kayseri, 10-12 Mayıs

ÖGE Serdar (1998). *Kariyer Yönetimi ve Kariyer Yönetiminde Karşılaşılan Güncel Sorunlar*, MPM Verimlilik Dergisi

ÖNDER Dilek (2007). *Şehirlerarası Havayolu Talep Tahmini: Erzurum Üzerine Bir Uygulama*, Yüksek Lisans Tezi, Atatürk Üniversitesi Sosyal Bilimler Enstitüsü İktisat Anabilim Dalı, Erzurum

ÖZALP İnan (1986). *Uluslararası İşletmecilik*, Anadolu Üniversitesi Yayınları, No:163, Eskişehir

ÖZÇELİK Oya (2009). "Eğitim ve Geliştirme", İnsan Kaynakları Yönetimi, Editör: Cavide Uyargil, Dördüncü Baskı, Beta Basım-Yayım, İstanbul

ÖZÇELİK Özlem (2011). *Çalışanların İnsan Kaynakları Yönetimi Uygulamalarına İlişkin Adalet Algısının Rol Performansı ve Ekstra Rol Performansı Üzerindeki Etkileri*, Yüksek Lisans Tezi, Kocaeli Üniversitesi Sosyal Bilimler Enstitüsü, Kocaeli

ÖZDEMİR Yasemin (2010). Türkiye'deki İnsan Kaynakları Yönetimi Anlayışının Belirlenmesine Yönelik Bir Araştırma: İSO 500 Örneği, Doktora Tezi, Sakarya Üniversitesi Sosyal Bilimler Enstitüsü, Sakarya

ÖZEN Mustafa, ERDEM Serkan (2002).“Anadolu Üniversitesi Sivil Havacılık Yüksekokulu Bakım Merkezi’nde Kalite Güvence Sisteminin Kurulması”, *Uluslararası Katılım: Kayseri IV. Havacılık Sempozyumu*,Editörler: Veysel Atlı, Kerim Güney,Kayseri, 13-15 Mayıs

ÖZENEN G.Cem (2003).*Havaalanı Yatırımlarında Özelleştirme(Dünyadaki Uygulamalar ve Türkiye İçin Öneriler)*, DPT Uzmanlık Tezleri, Yayın Numarası:2666

ÖZGEN Hüseyin, ÖZTÜRK Azim ve YALÇIN Azmi (2005). İKY, Kapsamı, Tanımı, Amaçları ve İşlevleri, Nobel Kitabevi, Adana

ÖZGEN Hüseyin, ÖZTÜRK Azim ve YALÇIN Azmi (2001).İnsan Kaynakları Yönetimi, Nobel Kitabevi, Adana

ÖZGEN Hüseyin, ÖZTÜRK Azim ve YALÇIN Azmi (2002). İnsan Kaynakları Yönetimi, Nobel Kitabevi, Adana

ÖZKANLI, Özlem (1995). *Personel Politikalarının Belirlenmesinde Performans Değerlemenin Yeri ve Ülkemiz Büyük Sanayi İşletmelerindeki Uygulama*, Yayınlanmamış Doktora Tezi, Ankara

ÖZYÜREK L., (1981). Öğretmenlere Yönelik Hizmet İçi Eğitim Programlarının Etkinliği**,** Ankara Üniversitesi Yayını, No:102, Ankara

PALMER Margaret J., (1993). *Performans Değerlendirmeleri*, Rota Yayıncılık, İstanbul

PALMER Margaret J., WINTERS T.Kenneth (1993).*Fundamentals of Human Resources*, Birinci Baskı, Rota Yayın Tanıtım, İstanbul

PETER A.Hausdorf, DUNCAN Dale (2004). “Firm Size and Internet Recruiting in Canada: A Preliminary Investigation”, *Journal of Small Business Management*, 42, 3

SABUNCUOĞLU Zeyyat (2000). *İnsan Kaynakları Yönetimi*, Ezgi Kitabevi, Bursa

SADULLAH Ö. (2000). “İş Sağlığı ve Güvenliği”, İ*nsan Kaynakları Yönetimi*, Editörler: T.Kaynak, Z.Adal, İ.Ataay, C.Uyargil, Ö.Sadullah, A.C.Acar, O.Özçelik, G.Dündar, R.Uluhan, İstanbul Üniversitesi İşletme Fakültesi İnsan Kaynakları Yönetimi Anabilim Dalı, İstanbul

SALDIRANER Yıldırım (1991). “Sivil Havacılık Faaliyetleri ve Türk Sivil Havacılık Otoritesi İçin Yeni Bir Model Önerisi”,*III. Ulusal Havacılık Sempozyumu*, Eskişehir, 25-26 Kasım

SAYADAIN S.Mirza (1998). *Human Resources Management*, McGraw–Hill Book Company, New Delhi

SCHULER S.Randall (1995).*Managing Human Resources*, Fifth Edition, West Publishing, United States of America

SEARLE H.Rosaling (2003).“Organizational Justice in E-Recruiting: Issues and Controversies”, *Surveillance&Society*, Volume:1, Number:2

SERİN Uğur (2006). *Havacılıkta Yaklaşma İniş Kazalarının Analizi ve Alınması Gereken Tedbirler*, Yüksek Lisans Tezi, Gazi Üniversitesi Fen Bilimleri Enstitüsü, Ankara

SIKULA F.Andrew (1976).*Personnel Administration and Human Resources Management*, A Wiley Hamilton Publication, United States of America

SLOANE A.Arthur (1988).*Personnel Managing Human Resources*, Prentice Hall, United States of America

SMITH D.Alan, RUPP T.William (2004). “Managerial Challenges of E-Recruiting: Extending The Life Cycle of New Economy Employees”, *Online Information Review*, 28(1)

SOYLU Ali (1995). Küçük *ve Orta Ölçekli İşletmelerin Personel Sorunlarının Çözümünde İnsan Kaynakları Yönetiminin Rolü ve Uygulanabilirliği*, Yüksek Lisans Tezi, Afyon Kocatepe Üniversitesi Sosyal Bilimler Enstitüsü, Afyon

SÖZEN Ural (1973). *Yönetici Değerlemesinde Personel Seçiminin Bir Faktör Olarak Kullanılması*, İktisadi ve Ticari İlimler Akademisi Yayınları No:58, Ankara

SPROULE Anna (1996). *Wright Kardeşler*, Çeviren: A.Toker, İlk Kaynak Kültür ve Sanat Ürünleri, Ankara

SSK İşçi Sağlığı ve Güvenliği Yönetmeliği

STONE L.Diana, LUKASZEWSKI M.Kimberly, ISENHOUR C.Linda (2005)."E-Recruiting Online for Attracting Talent", The Brave New World of eHR-Human Resources Management in the Digital Age, Jossey-Bass: A Wiley Imprint, CA

STRAUSS George, SAYLES R.Leonard (1972).*The Human Problems of Management*, Third Edition, Prentice Hall International, United States of America

SUNAR N.Osman (2008). *Avrupa Birliği'ne Katılım Sürecinde Havayolu ve Havacılık İşletmelerinde İnsan Kaynaklarının Eğitimi ve Geliştirilmesine Yönelik Standartların Analizi*, Yüksek Lisans Tezi, Dumlupınar Üniversitesi Sosyal Bilimler Enstitüsü, Kütahya

SÜRMELİ Fevzi, SEÇİM Hikmet ve SÖZBİLİR Halim (1991). *Sivil Havacılık Yönetimi*, Anadolu Üniversitesi Basımevi, Eskişehir

SÜRMELİ Fevzi (1991). *Sivil Havacılık Yönetimi*, Anadolu Üniversitesi, Eskişehir

SÜZÜK İlkay (2002). *Personel* Yönetiminden İnsan Kaynakları Yönetimine Geçiş Süreci (Denizli'de Uygulamaya Dönük Bir Araştırma), Yüksek Lisans Tezi, Abant İzzet Baysal Üniversitesi Sosyal Bilimler Üniversitesi, Bolu

ŞEN M. Lütfi (1995). *Liyakat İlkesi ve Türk Personel Sistemindeki Uygulaması*, Amme İdaresi Dergisi, Cilt 28, Sayı 1

ŞİMŞEK M. Şerif, ÇELİK Adnan (2012). *Genel* İşletme, Sekizinci Baskı, Eğitim Yayınevi, Konya

ŞİMŞEK M.Şerif, ÇELİK Adnan(2011). İşletme Bilimlerine Giriş, 18.Baskı, Eğitim Kitabevi, Konya

ŞİMŞEK M. Şerif (2005). İşletme *Bilimlerine Giriş*, 12.Baskı, Adım Matbaacılık ve Ofset, Konya

ŞİMŞEK Şerif, ÖGE Serdar (2011). *İnsan Kaynakları Yönetimi*, 4.Baskı, Eğitim Kitabevi Yayınları, Konya

ŞİMŞEK, M.Şerif (1998).*Yönetim ve Organizasyon*, Dördüncü Baskı, Damla Matbaacılık, Konya

TAHİROĞLU Figen (2002). Düşünceden *Sonuca İnsan Kaynakları,* 2. Baskı, Hayat Yayıncılık, İstanbul

TAŞKESEN Gökhan (2006). Türk *Havacılık Tarihine Eleştirel Yaklaşım*, Doktora Tezi, İnönü Üniversitesi Sosyal Bilimler Enstitüsü, Malatya

TAV (Tepe Akfen Vie) (2008). *Havalimanı İşletmeciliği*, Kocaeli Üniversitesi, Kocaeli

TAYHANİ İhsan (2001). *Atatürk'ün Bağımsızlık politikası ve Uçak sanayi(1923-1950).* Ankara: Türk Hava Kurumu Kültür Yayınları No:1

TAYLOR H.James (1959). *Personnel Administration Evaluation and Executive Control*, McGraw-Hill Company, United States of America

THY Faaliyet Raporu, 1998

TORTOP Nuri, AYKAÇ Burhan, YAYMAN Hüseyin ve ÖZER M.Akif (2006). İnsan Kaynakları Yönetimi, Nobel Yayın Dağıtım, Birinci Basım, Ankara

TORTOP Nuri (1992). Yönetim *Bilimi*, Yargı Yayınları, Ankara

TORUM Oya (1995). Sivil Havacılık Hizmetinde Uzman Personel Seçimi ve Eğitimi. (Editör: Zahit Mecitoğlu ve Arif N. Güllüoğlu). *First International Aerospace and Advanced Technologies Symposium*: Birinci Uluslararası Havacılık ve İleri Teknolojiler Sempozyumu. 8-10 Mart. İstanbul: Emre matbaacılık, 642-649

TUNÇ Argun (2003). *Havaalanı Mühendisliği ve Uygulamaları*, Asil Yayın, Ankara

TUTUM Cahit (1979). *Personel Yönetimi*, Türkiye ve Ortadoğu Amme İdaresi Enstitüsü Yayınları No:179, Ankara

TÜRKOĞLU Talat (1999). İşletmelerde İnsan Kaynakları Yönetimi ve Bursa OSB'de Bir Uygulama, Yüksek Lisans Tezi, Dumlupınar Üniversitesi Sosyal Bilimler Enstitüsü, Kütahya

TÜSİAD (1990). *Başarıda Personelin Önemi*, Türk Sanayicileri ve İş adamları Derneği Yayın No:137

TYSON Shaun, YORK Alfred (1993). *Personnel Management*, England:Clays Ltd. St. Ives ,Plc.

VARIŞ Fatma (1988). Eğitimde *Program Geliştirme Teori ve Teknikleri,* Ankara Üniversitesi, Eğitim Fakültesi Yayını, No:157, Ankara

WALKER James (1980). *Human Resource Planning*, Mc Graw Hill Inc., USA

WELLS T.Alexander (1989).*Air Transportation: A Management Perspective*, Wadsworth Publishing Company, California

WELLS T.Alexander, YOUNG B.Seth, (2004). *Airport Planning and Management*, Fifth Edition, McGraw-Hill, New York

WERTHER B.William, DAVİS Keıth, *Human Resources and Personnel Management*, 4.Edition, McGraw-Hill International, United States of America, 1993

YALÇIN Selçuk (2002). *Personel* Yönetimi, 7.Basım, Beta Basım Yayım, İstanbul

YALÇIN Selçuk (1994). *Personel Yönetimi*, Beta Basım Yayım, İstanbul

YAYLACI Ö. Gaye, GÜRÜZ Demet (2004). *İletişimci Gözüyle İnsan Kaynakları Yönetimi*, Kapital Medya Hizmetleri Anonim Şirketi

YURDATAPAN Sencer (2011). Türk *Bankacılık Sektöründe İnsan Kaynakları Yönetimi Uygulamalarını Belirlemeye Yönelik Bir Araştırma*, Yüksek Lisans Tezi, Trakya Üniversitesi Sosyal Bilimler Enstitüsü, Edirne

YÜKSEL Öznur, İnsan Kaynakları Yönetimi, Ankara, 1997

YÜKSEL Öznur, İnsan Kaynakları Yönetimi, Ankara, 1998

YÜKSEL Öznur (2000). *Uluslararası İşletme Yönetimi*, Gazi Kitabevi, Ankara

ZAİM Sabahaddin (1997). *Çalışma Ekonomisi,*10. Baskı, Filiz Kitabevi, İstanbul

ZAİM Sabahaddin (1992). *Çalışma Ekonomisi,* Filiz Kitabevi, İstanbul, 1992

182 Sayılı Kanun Hükmünde Kararname, 13 Aralık 1983

233 Sayılı Kanun Hükmünde Kararname

2920 Sayılı Türk Sivil Havacılık Kanunu, 1983

3332 Sayılı Kanun Hükmünde Kararname, 19 Kasım 1986

3348 Sayılı Yasa, 9 Nisan 1987

4857 Sayılı İş Kanunu, Madde 77

4857 Sayılı İş Kanunu, Madde 81
5431 Sayılı Sivil Havacılık Genel Müdürlüğü Teşkilat ve Görevleri Hakkında Kanun, 25997 Sayılı Resmî Gazete, 18 Kasım 2005
5431 Sayılı Sivil Havacılık Genel Müdürlüğü Teşkilat ve Görevleri Hakkında Kanun, 18 Kasım 2005
SYH22 Havaalanı Yer Hizmetleri Yönetmeliği, Resmî Gazete 22741, 28 Ağustos 1996
Türk Sivil Havacılık Kanunu, 18196 Sayılı Resmî Gazete, 14 Ekim 1983
www.isguc.org(26 Ekim 2012)
http://www.iata.org/(9 Ocak 2012)
www.mcozden.com(28 Ekim 2012)
http://sem.metu.edu.tr(15 Ekim 2012)
http://www.airports.org/(10 Ocak 2012)
https://www.ecac-ceac.org/(9 Ocak 2012)
http://www.thy.com/tr/ik.htm(08.04.2013)
www.insankaynakları.com(14 Ekim 2012)
http://www.tgs.aero/Default.aspx(21 Haziran 2012)
http://www.genelturktarihi.net/?p=334(02 Ocak 2012)
http://web.shgm.gov.tr/doc3/2011pp.pdf(17 Ocak 2012)
www.zigonperf.com/articles/yfs_save.html(07.04.2013)
http://www.dhmi.gov.tr/havaalanlari.aspx(15 Ekim 2012)
http://www.dhmi.gov.tr/dosyalar/istatistikler.asp(12 Ekim 2012)
http://legacy.icao.int/icao/en/sales/cat_2011_en.pdf(5 Ocak 2012)
http://www.havas.net/kurumsal/havas-hakkinda/(21 Haziran 2012)
http://www.celebihandling.com.tr/?pg=kurumsal(21 Haziran 2012)
http://plan9.dpt.gov.tr/oik32_havayolu/havayol.pdf(10 Şubat 2012)
http://www.dhmi.gov.tr/DHMIPage.aspx?PageID=1(16 Ocak 2012)
http://www.dhmi.gov.tr/DHMIPage.aspx?PageID=3(16 Ocak 2012)
http://web.shgm.gov.tr/kurumsal.php?page=tarihce#(16 Ocak 2012)
http://www.havas.net/hizmetlerimiz/yolcu-hizmetleri/(21 Ocak 2012)
http://www.havacilik.erciyes.edu.tr/THY/Kayseri%2014.ppt(08.04.2013)
http://www.insankaynaklari.com/CN/ContentBody.asp?BODYID=236(17.02.2013)
http://www.edubilim.com/forum/wright_kardesler_kimdir_wrigth_kardesler_hakkinda_wrigth_kardeslerin_hayati-t12252.0.html(01.01.2012)
http://www.konya.dhmi.gov.tr/havaalanlari/sayfa.aspx?hv=28&mnu=257(22.05.2013)
http://www.havas.com.tr/tr/hizmetlerimiz.asp#yolcu (05.06.2013)
http://travel.howstuffworks.com/airport.htm (05.06.2013)

YENİ NORMALDE SEÇME YAZILAR

CANSU KÜLEKCİ ANISINA

EDİTÖRLER:

DOÇ. DR. NİHAT KAMİL ANIL

DR. ÖĞR. ÜYESİ SAADET TULUM

EĞİTİM
yayınevi

YENİ NORMALDE SEÇME YAZILAR CANSU KÜLEKCİ ANISINA

Editörler: Doç. Dr. Nihat Kamil Anıl, Dr. Öğr. Üyesi Saadet Tulum

Genel Yayın Yönetmeni: Yusuf Ziya Aydoğan (yza@egitimyayinevi.com)
Genel Yayın Koordinatörü: Yusuf Yavuz (yusufyavuz@egitimyayinevi.com)
Sayfa Tasarımı: Eğitim Yayınevi Grafik Birimi
Kapak Tasarımı: Eğitim Yayınevi Grafik Birimi

T.C. Kültür ve Turizm Bakanlığı
Yayıncı Sertifika No: 47830

ISBN: 978-625-6408-12-8
1. Baskı, Ocak 2023

Baskı Cilt
Uzun Dijital Matbaacılık
İstanbul Cad. İstanbul Çarşısı No: 48/48 - 49 İskitler 06070 / Ankara
Matbaa Sertifika No: 47865

Kütüphane Kimlik Kartı

YENİ NORMALDE SEÇME YAZILAR CANSU KÜLEKCİ ANISINA
Editörler: Doç. Dr. Nihat Kamil Anıl, Dr. Öğr. Üyesi Saadet Tulum
139 s., 165x240 mm
Kaynakça var, dizin yok.
ISBN: 978-625-6408-12-8

Copyright © Bu kitabın Türkiye'deki her türlü yayın hakkı Eğitim Yayınevi'ne aittir. Bütün hakları saklıdır. Kitabın tamamı veya bir kısmı 5846 sayılı yasanın hükümlerine göre kitabı yayımlayan firmanın ve yazarlarının önceden izni olmadan elektronik/mekanik yolla, fotokopi yoluyla ya da herhangi bir kayıt sistemi ile çoğaltılamaz, yayımlanamaz.

EĞİTİM
yayınevi

Yayınevi Türkiye Ofis: İstanbul: Eğitim Yayınevi Tic. Ltd. Şti., Atakent mah. Yasemen sok. No: 4/B, Ümraniye, İstanbul, Türkiye

Konya: Eğitim Yayınevi Tic. Ltd. Şti., Fevzi Çakmak Mah. 10721 Sok. B Blok, No: 16/B, Safakent, Karatay, Konya, Türkiye
+90 332 351 92 85, +90 533 151 50 42, 0 332 502 50 42
bilgi@egitimyayinevi.com

Yayınevi Amerika Ofis: New York: Egitim Publishing Group, Inc.
P.O. Box 768/Armonk, New York, 10504-0768, United States of America
americaoffice@egitimyayinevi.com

Lojistik ve Sevkiyat Merkezi: Kitapmatik Lojistik ve Sevkiyat Merkezi, Fevzi Çakmak Mah. 10721 Sok. B Blok, No: 16/B, Safakent, Karatay, Konya, Türkiye
sevkiyat@egitimyayinevi.com

Kitabevi Şubesi: Eğitim Kitabevi, Şükran mah. Rampalı 121, Meram, Konya, Türkiye
+90 332 499 90 00
bilgi@egitimkitabevi.com

İnternet Satış: www.kitapmatik.com.tr
+90 537 512 43 00
bilgi@kitapmatik.com.tr

ilk okuyan siz olun
kitapmatik
internetteki kitapçınız

KAYNAKÇA

American Semiconductor Industry Association (2020). State of the U.S. Semiconductor Industry, https://www.semiconductors.org/state-of-the-u-s-semiconductor-industry/

American Semiconductor Industry Association (2021). State of the U.S. Semiconductor Industry, https://www.semiconductors.org/state-of-the-u-s-semiconductor-industry/

American Semiconductor Industry Association (2022). 2022 Factbook, https://www.semiconductors.org/resources/factbook/?

CarLogo (2022). The Largest Car Companies in the World https://www.carlogos.org/reviews/largest-car-companies.html

Hayakawa, K. & Mukunoki, H. (2021). The impact of COVID-19 on international trade: Evidence from the first shock, Journal of The Japonyaese and International Economies 60: 1-12

Hill, C. W. L., (2022). International Business- Competing in the Global Marketplace, 14th. Ed., Mc Graw Hill, NY, USA

ITC (2022). https://intracen.org/

Trademap (2022). https://www.trademap.org/

Wu, X., Zhang, C., Du, W. (2021). An Analysis on the Crisis of “Chips shortage” in Automobile Industry, Journal of Physics: Conference Series 1971

KAYNAKLAR

Al-Muhannadi, K. ve Binek, D. (2021). Review of Impacts of COVID-19 on Circular Economy and Sustainability in Developed and Developing Countries with Lesson Learnt, International Journal of Youth Economy, 5(1), 49-64.

Becque, R., Roy, N., Hamza-Goodacre, D. (2016). The Political Economy of the Circular Economy, Lessons to Date and Questions for Research, Climate Work Foundation, San Francisco.

Cifuentes-Faura, J. (2022). Circular Economy and Sustainability as a Basis for Economic Recovery Post-COVID-19, Circular Economy and Sustainability 2, 1–7.

Ellen MacArthur Foundation (2015). Towards a Circular Economy: Business Rationale for an Accelerated Transition, https://www.ellenmacarthurfoundation.org/assets/downloads/TCE_Ellen-MacArthur-Foundation_9-Dec-2015.pdf (Erişim Tarihi: 07.04.2020).

European Commission (EC) (2015). Closing the Loop—An EU Action Plan for the Circular Economy (COM/2015/0614 final), https://www.eea.europa.eu/policy-documents/com-2015-0614-final (Erişim Tarihi: 10.04.2020).

European Commision (EC) (2020). Circular Economy Action Plan, https://ec.europa.eu/environment/circular-economy/pdf/new_circular_economy_action_plan.pdf (Erişim Tarihi: 22.11.2020).

European Union (EU) (2020). Fasıl 27: Çevre ve İklim Değişikliği, Avrupa Birliği'nin Çevre ve İklim Değişikliği Politikası, https://www.ab.gov.tr/fasil-27-cevre_92.html (Erişim Tarihi: 28.09.2020).

Global Footprint Network (2022). Earth Overshoot Day, https://www.footprintnetwork.org/our-work/earth-overshoot-day/ (Erişim Tarihi: 13.08.2022).

Kirchherr, J., Reike, D. ve Hekkert, M. (2017). Conceptualizing the Circular Economy: An Analysis of 114 Definitions, Resources, Conservation and Recycling, 127, 221-232.

Our World in Data (2022). Covid-19 Data Explorer, https://github.com/owid/covid-19-data/tree/master/public/data (Erişim Tarihi: 01.10.2022).

Pearce, D.W. ve Turner, R.K. (1990). Economics of Natural Resources and the Environment, Johns Hopkins University Press, Baltimore MD.

People's Republic of China (PRC) (2008). Çin Halk Cumhuriyeti Döngüsel Ekonomiyi Teşvik Yasası, https://www.lawinfochina.com/display.aspx?id=7025&lib=law (Erişim Tarihi: 14.08.2022).

Possas, C., Marques, E.T.A., Risi, J.B. ve Homma, A. (2021). COVID-19 and Future Disease X in Circular Economy Transition: Redesigning Pandemic Preparedness to Prevent a Global Disaster, Circular Economy and Sustainability, 1, 1463–1478.

Sayın, F. (2020). Giriş Yerine: Döngüsel Ekonomiye Doğru, Döngüsel Ekonomi-Makro ve Mikro İncelemeler (Ed.: Ferhan Sayın), 1-15, Nobel Akademik Yayıncılık, Ankara.

Sayın, F. ve Çelik, O. (2020). Döngüsel Ekonomi Perspektifinde Eko-inovasyon: Türkiye ve Avrupa Birliği Ülkeleri Karşılaştırmalı Analizi, Ekonomik ve Teknolojik Değişim Sürecinde İnovasyon (Ed.: Gönül Muratoğlu), 523-556, Gazi Kitabevi, Ankara.

Ibn-Mohammed, T, Mustapha, K. B., Godsell, J., Adamu, Z., Babatunde, K. A., Akintade, D. D., Acquaye, A., Fujii, H., Ndiaye, M. M., Yamoah, F. A. ve Koh, S. C. L. (2021). A Critical Analysis of the Impacts of COVID-19 on the Global Economy and Ecosystems and Opportunities for Circular Economy Strategies, Resources, Conservation and Recycling, 164, 105169.

World Health Organisation (2020). Coronavirus Disease (COVID-19): Climate Change, https://www.who.int/news-room/q-a-detail/coronavirus-disease-covid-19-climate-change (01.10.2022)

Wuyts, W., Marin, J., Brusselaers, J. ve Vrancken K. (2020). Circular Economy as a COVID-19 Cure? Resource Conservation Recycling, 162, 105016.

KAYNAKÇA

Acemoğlu, D., & Robinson, J. A. (2012). *Why nations fail: The origins of power, prosperity, and poverty.* Currency.

Adıgüzel, S. (2019). *Lojistik 4.0.* Nobel Akademik Yayınevi.

Adroit Market Research. (2019). *Global Digital Transformation in Transportation and Logistics Market Size, Share & Industry Forecast 2018-2025.* Adroit Market Research.

Balcı, E. (2020). Lojistik Sektörünün Uluslararası Alanda Dijitalleşme Süreci ve Türkiye'ye Etkileri. *Yüksek Lisans Tezi*. İstanbul: Marmara Üniversitesi Sosyal Bilimler Enstitüsü.

Bilgiç, E., Türkmenoğlu, M. A., & Koçak, A. (2020). Dijitalleşmenin lojistik yönetimi bağlamında incelenmesi. *Bitlis Eren Üniversitesi İktisadi Ve İdari Bilimler Fakültesi Akademik İzdüşüm Dergisi*, s. 56-69.

Chenneveau, D., Eloot, K., Kuentz, J.-F., & Lehnich, M. (2020). *Coronavirus andtechnology supply chain:How to restart and build.* Mc Kinsey & Company.

Deloitte. (2020). *COVID-19 Sonrası Yeni'den Tedarik Zinciri. .* Deloitte.

Geisberger, E., & Broy, M. (2012). *agendaCPS: Integrierte Forschungsagenda Cyber-Physical Systems. .* Heidelberg: Springer - Verlag.

İnce, G. (2019). The Impact of Digitalization on Company Performance. *Yüksek Lisans Tezi*. İstanbul: Bahçeşehir Üniversitesi Sosyal Bilimler Enstitüsü.

i-scoop. (2022, Eylül 20). *What is digital business transformation? The essential guide to DX*. https://www.i-scoop.eu/digital-transformation/digitization-digitalization-digital-transformation-disruption/ adresinden alındı

KPMG. (2021). *Dijitalleşme Yolunda Türkiye 2021 Trendler ve Rehber Hedefler.* KPMG.

Marangoz, M., & Özen, E. K. (2021). Covid-19 Pandemi Sürecinin Farklı Alanlarda Dijitalleşmeye Etkileri: Kavramsal Bir Değerlendirme. *Hitit Ekonomi ve Politika Dergisi* , s. 54-68.

Mofijur, R., Fattah, R., Alam, A., Islam, S., Ong, H. C., Rahman, A., . . . Mahlia, T. (2021, Nisan). Impact of COVID-19 on the social, economic, environmental and energy domains: Lessons learnt from a global pandemic. *Sustainable Production and Consumption*, s. 343-359.

Nakıboğlu, G. (2020). COVID-19 Küresel Tedarik Zincirlerinde Yaşananlar ve Dönüşüm. *Çağ Üniversitesi Sosyal Bilimler Dergisi*, s. 1-16.

Pfohl, H.-C., Yahsi, B., & Kurnaz, T. (2015). The impact of Industry 4.0 on the Supply Chain. *Proceedings of the Hamburg International Conference of Logistics (HICL)* (s. 31-58). Berlin: epubli gmbh.

Queiroz, M. M., Ivanov, D., Dolgui, A., & Wamba, S. F. (2020). Impacts of epidemic outbreaks on supply chains: mapping a research agenda amid the COVID-19 pandemic through a structured literature review. *Annals of operations research*, s. 1-38.

Sayar, A. A. (2022). COVİD-19'UN LOJİSTİK SEKTÖRÜNE ETKİSİ: TÜRKİYE ÖRNEĞİ. *Yüksek Lisans Tezi*. İstanbul: Marmara Üniversitesi Sosyal Bilimler Enstitüsü.

Schrauf, S., & Berttram, P. (2018). *Industry 4.0: How digitization makes the supply chain more efficient, agile, and customer-focused.* Pwc. https://www.strategyand.pwc.com/gx/en/insights/2016/digitization-more-efficient.html adresinden alındı

Sucu, M. (2021, Nisan). ÇALIŞANLARIN DİJİTALLEŞME FAALİYETLERİNE UYUMU VE ÖRGÜT İKLİMİ ARASINDAKİ İLİŞKİYİ TESPİT ETMEYE YÖNELİK BİR ARAŞTIRMA. *Journal of International Social Research*.

TÜSİAD. (2017, Aralık). *Türkiye'nin Sanayide Dijital Dönüşüm Yetkinliği.* İstanbul: Tüsiad.

UNCTAD. (2017). *Information economy report 2017: digitalization, trade and development.* Geneva: UN.

Utikad. (2022). *B2C E-Ticaretin Kolaylaştırılmasına ve Hacminin Artmasına Yönelik İyileştirici Öneriler.* İstanbul: Uluslararası Taşımacılık ve Lojistik Hizmet Üretenleri Derneği.

Wen, J., He, L., & Zhu, F. (2018). Swarm robotics control and communications: Imminent challenges for next generation smart logistics. *IEEE Communications Magazine*, s. 102-107.

Yu, Y., Wang, X., Zhong, R. Y., & Huang, G. Q. (2016). E-commerce Logistics in Supply Chain Management: Practice Perspective. *Procedia CIRP*, s. 179-185.

KAYNAKLAR

Arslan, Y. (2018). Toplum 5.0: Japonya Endüstri Devrimi, https://yasinnarslan.wordpress.com /2018/08/20/toplum-5-0-japonya-endustri-devrimi/

BTİK (ty). Toplum 5.0, https://btk.gov.tr/arastirma-raporlari

Develi, H. (2017). "Endüstri 4.0'dan Toplum 5.0'a".., https://www.dunya.com/kose-yazisi/endustri-40dan-toplum-50a/389146

Duman, Çalış, M. (2022). Toplum 5.0: İnsan Odaklı Dijital Dönüşüm. Sosyal Siyaset Konferansları Dergisi, 8, 309-336.

EESC (2018). Industry 5.0, https://www.eesc.europa.eu/en/agenda/ourevents/events/ industry-50

Huang, S., Wang, B., Li, X., Zheng, P., Mourtzis, D. & Wang, L. (2022). Industry 5.0 and Society 5.0—Comparison, complementation and co-evolution, Journal of Manufacturing Systems, 64

Keidanren (2019). Society 5.0-Co creating the future, https://www.keidanren.or.jp/

Keidanren (2016). Toward Realization of the New Economy and Society. Reform of the Economy and Society by the Deepening of "Society 5.0", https://www.keidanren.or.jp/

Koçak, R. (2020). Beşinci Sanayi Devrimi Toplum 5.0 ve Yapay Zekâ Kültürü. Uluslararası Halkbilimi Araştırmaları Dergisi, 3(5), 1-17.

Narvaez Rojas, C., Alomia Peñafiel, G.A., Loaiza Buitrago, D.F., Tavera Romero, C.A. (2021). Society 5.0: A Japanese Concept for a Superintelligent Society. Sustainability 13, 1-16

Paschek D., Luminosu C.T., Ocakci E. (2022). Industry 5.0 Challenges and Perspectives for Manufacturing Systems in the Society 5.0. In: Sustainability and Innovation in Manufacturing Enterprises. Springer, Singapore.

Paschek, D., Mocan, A., & Draghici, A. (2019). Industry 5.0—The expected impact of next industrial revolution. In Thriving on future education, industry, business, and society, proceedings of the MakeLearn and TIIM international conference, Piran, Slovenia (pp. 15-17).

Potocan, V., Mulej, M. & Nedelko, Z. (2021). Society 5.0: balancing of Industry 4.0, economic advancement and social problems, Kybernetes, 50(3), 794-811

Saracel, N., Aksoy, I. (2020). Toplum 5.0: Süper Akıllı Toplum. Social Sciences Research Journal, 9 (2), 26-34.

Salgues, B. (2018). Society 5.0-Industry of the Future, Technologies, Methods and Tools-, John Wiley & Sons, UK/USA

Ydyrysbayev, D., Kakimova, L. S., Sailaubaikyzy, B. G., Talgatbekovich, S. Y., Urmatova, A., & Orazbaev, E. (2022). Determining the Digital Transformation in Education in the Society 5.0 Process. International Journal of Emerging Technologies in Learning, 17(18), 136-145.

Zengin, Y., Zengin, R.,B. (2022). Endüstri 5.0 Döneminde Pazarlamaya Dair Genel Bir Bakış, Hacettepe Üniversitesi Sosyal Bilimler Dergisi, 4(1), 111-138

KAYNAKÇA

Ampudia, M., ve Van den Heuvel, S. J. (2022). Monetary Policy and Bank Equity Values in a Time of Low and Negative Interest Rates, Journal of Monetary Economics, 130, 49-67. https://doi.org/https://doi.org/10.1016/j.jmoneco.2022.05.006

Arce, Ó., Nuño, G., Thaler, D., ve Thomas, C. (2020). A large central bank balance sheet? Floor vs corridor systems in a New Keynesian environment, Journal of Monetary Economics, 114, 350-367. https://doi.org/https://doi.org/10.1016/j.jmoneco.2019.05.001

Başçı, E., ve Kara , H. (2011). Finansal İstikrar ve Para Politkası, TCMB Çalşıma Tebliği, 1-18.

Busetti, F., Neri, S., Notarpietro, A., ve Pisani, M. (2021). Monetary Policy Strategies In The New Normal: A Model-Based Analysis For The Euro Area, Journal of Macroeconomics, 70, 103366. https://doi.org/https://doi.org/10.1016/j.jmacro.2021.103366

Duramaz, S., ve Dilber, İ. (2015). Küresel Kriz Sürecisnde Para Politikasında Yeni Bir Araç Olarak Faiz Koridoruna Genel Bir Bakış, Maliye Araştırmaları Dergisi, 29-38.

Emirkadı, Ö. (2016). 2008 Küresel Krizi Saonrasında Değişen Para Politikaları:Dünya'da ve Türkiye'de Faiz Koridoru Uygulaması, The 3rd İnternational Conference on Debt Crises and Financial Stability 02-03 November İstanbul.

Fu, L., ve Ho, C.-Y. (2022). Monetary policy surprises and interest rates under China's evolving monetary policy framework, Emerging Markets Review, 52, 100895. https://doi.org/https://doi.org/10.1016/j.ememar.2022.100895

Güneş, N., ve Karamustafa, C. (2022). Küresel Kriz Sürecinde Türkiye Cumhuriyet Merkez Bankası Tarafından Gerçekleştirilen Geleneksel Olmayan Para Politikası Uygulamaları, Uygulamalı Bilimler Fakültesi Dergisi, 4(1), 41-57.

Kalkay, D. (2022). Geleneksel Olmayan Faiz Koridoru Uygulaması ve Reel Ekonomi Arasındaki Aktarım İlişkisi, Toplumsal Politika Dergisi, 3(2), 152-163.

Kara, H. (2012). Kriz Sonrasında Para Politikası, TCMB Çalışma Tebliği, 5.

Keskin, N. (2018). Küresel Kriz Sonrası Türkiye^de Yeni Para Politikası Yaklaşımının Benimsenmesinde Sermaye Akımlarının Rolü ve Sermaye Kontrollerine İlişkin Bir Değerlendirme, Yönetim Bilimleri Dergisi, 161-195.

Tanınmış Yücememiş, B., Alkan, U., ve Dağıdır, C. (2015). Yeni Bir Para Politikası Aracı Olarak Faiz Koridoru:Türkiye'de Para Politikası Kurulu Faiz Kararlarınının Enflasyon Üzerindeki Etkisi, Finansal Araştırmalar ve Çalışmalar Dergisi, 449-479.

TCMB Gecelik Borç Alma-Verme Faiz Oranları. (2022). https://www.tcmb.gov.tr/wps/wcm/connect/TR/TCMB+TR/Main+Menu/Temel+Faaliyetler/Para+Politikasi/Merkez+Bankasi+Faiz+Oranlari/1+Hafta+Repo

TCMB Bir Haftalık Repo (Politika Faizi) Oranları. (2022). https://www.tcmb.gov.tr/wps/wcm/connect/TR/TCMB+TR/Main+Menu/Temel+Faaliyetler/Para+Politikasi/Merkez+Bankasi+Faiz+Oranlari/1+Hafta+Repo

TCMB Geç Likidite Faiz Oranları. (2022). https://www.tcmb.gov.tr/wps/wcm/connect/TR/TCMB+TR/Main+Menu/Temel+Faaliyetler/Para+Politikasi/Merkez+Bankasi+Faiz+Oranlari/Gec+Likidite+Penceresi+%28LON%29

TCMB Parasal Aktarım Mekanizması. (2018). https://www.tcmb.gov.tr/wps/wcm/connect/4e99834e-179b-4a08-820c-f2b259032afd/ParasalAktarim.pdf?MOD=AJPERES&CVID=

Tokucu, E. (2013). Para Politikalarının Uygulanmasında Faiz Koridoru Sistemi ve Kanada İngiltere ve Yeni Zelanda Deneyimleri, Finans Politik &Ekonomik Yorumlar, 7-23.

Tufaner, M. B., Uslu, K. ve Sözen, İ. (2016). Faiz Koridoru Uygulamasının Merkez Bankası Politkalarına Etkisi, International Conference On Eurasian Economies.

Yıldırım, B. (2022). Merkez Bankası Faiz Kararlarının Finansal Piyasalara Etkisi, Yayimlanmamiş Yüksek Lisans Tezi, Pamukkale Üniversitesi, Denizli.

KAYNAKÇA

Acındı, A. (2007). İşletmelerde İç Kontrol Sisteminin Etkinliğinin Ölçülmesi, Yayımlanmamış Yüksek Lisans Tezi, İstanbul Teknik Üniversitesi, İstanbul.

Aslan, S. (2003). Türk Bankacılık Sektöründe İç Denetim, Avcıol Basım-Yayın, İstanbul.

Azaltun, M. (1999). Otel İşletmelerinde İç Kontrol, ı. Anadolu Üniversitesi Yayınları, Eskişehir.

Bishop, W. G. (1991). Internal control - what's that?, Internal Audito, 117-123.

Bozkurt, M. (2018). Sağlık Bakanlığı. 26 03, 2022 tarihinde http://dosyamerkez.saglik.gov.tr/Eklenti/2408,iyi-mali-yonetimin-gerceklestirilmesinde-ic-kontrol-ve-denetimipdf.pdf?0), adresinden alındı

Bozkurt, N. (2018). Muhasebe Denetim, Alfa Yayınları, İstanbul.

Can E. S. ve Çetin C. (2019). İç Kontrol Sistemi ve Denetim Programı Etkinliği- Devlet Üniversitelerine Yönelik Uygulama, Maliye ve Finans Yazıları, (112), 77 - 94.

Cömert, N. (2016). İşletmelerde Kontrol ve Denetim Kavramlarının Doğru Kullanılması Amacına Yönelik Kavramsal Bir İnceleme, Marmara Üniversitesi Marmara Business Review, 1(1), 1-20.

Erdoğan, M. (2006). Denetim Kavramsal ve Teknolojik Yapı, Maliye ve Hukuk Yayınları, Eskişehir.

Fidan, T. ve Ö. Tekşen (2021). İç Kontrol Bileşenleri ile İç Kontrol Sisteminin Etkililiği İlişkisinde Durumsal Etkenlerin Farklılaştırıcı Etkisi: Üniversite İdari Personeli Üzerine Bir Araştırma, Sosyoekonomi, 29(49), 427-454.

Gezmiş, A. (2016). Bağımsız Denetim Sürecinde İç Kontrol ve İç Denetimin Etkinligi ve Bir Uygulama, Yayımlanmamış Yüksek Lisans Tezi, İstanbul Arel Üniversitesi, İstanbul.

Güredin, E. (2014). Denetim ve Güvence Hizmetleri, Türkmen Kitapevi, İstanbul.

İbiş, C. ve Çatıkkaş, Ö. (2012). İşletmelerde İç Kontrol Sistemine Genel Bakış, Sayıştay Dergisi, 95-121.

Kanca S., Çankaya F. ve Dinç E., (2021). İç Kontrol Sisteminin Şirketlerin Finansal Performansına Etkisi: BİST Şirketlerinde Bir Uygulama, International Journal of Economic and Administrative Studies -IJEAS, (32), 31-52.

Kaval, H. (2007). Muhasebe Denetimi Uluslararası Finansal Raporlama Standartları (IFRS/IAS) Uygulama Örnekleri ile, Gazi Kitapevi, Ankara.

Kaval, H. (2008). Muhasebe Denetimi, Gazi Kitapevi, Ankara.

Kaya, K. (2014). İşletmelerde İç Kontrol Sisteminin Bağımsız Denetim Sürecine Etkileri, Yayımlanmamış Yüksek Lisans Tezi, Okan Üniversitesi, İstanbul.

Korga, S. ve Aslanoğlu S. (2020). İç Kontrol Sisteminin Unsurları ile Risk Yönetimi Arasındaki İlişkinin İncelenmesi: Bankacılık Sektöründe Bir Uygulama, Muhasebe ve Denetime Bakış, (60), 95-116.

Korkut, B. (2004). Merkez Bankalarında İç Kontrol ve Risk Ölçümü Uygulamalarının TCMB Kambiyo Muhasebesi İşlemleri Açısından Değerlendirilmesi, Türkiye Cumhuriyeti Merkez Bankası Muhasebe Genel Müdürlüğü Uzmanlık Yeterlilik Tez, Ankara.

Lorton, R. L. (2005, March/April). Internal Controls: Best Practice Blueprints, The Corporate Board, 18-23.

Öndeş, T. ve Çiftci Ş. (2020). İşletmelerde İç Kontrol Sistemi ve Stok Yönetimi: Tra1 Düzey 2 Bölge Uygulaması, Atatürk Üniversitesi İktisadi İdari Bilimler Fakültesi Dergisi, 34(1), 63-80.

Özen, G. (2010). İç Kontrol Sistemi ve Verimlilik İlişkisi, Yyaımlanmamış Yüksek Lisans Tezi. İstanbul Ticaret Üniversitesi, İstanbul.

Pickett, S. K. (2005). The Essential Handbook Of Internal Audıtıng, John Wiley & Sons, Inc, USA.

Sabuncu, B. (2017). İşletmelerde İç Denetim ve İç Kontrol İlişkisi, C.Ü. İktisadi ve İdari Bilimler Dergisi, 18(2), 161-174.

Saraç, E. (2016). Bağımsız Denetim Kanıtlarının Denetim Görüşüne Etkisi ve Analitik İnceleme Tekniği Örneği, Yayımlanmamış Yüksek Lisans Tezi, Türk Hava Kurumu Üniversitesi, İstanbul.

Savlı, P. ve Akın, O. (2021). Muhasebe Denetiminde İç Kontrol ve İç Denetimin Önemi:

Antalya İlinde Faaliyet Gösteren Sanayi İşletmelerinde Bir Uygulama, MAKÜ-Uyg. Bil. Dergisi, 5(1), 31-58.

Selimoğlu, K. S., Özbirecikli, M. ve Uzay Ş. (2019). Bağımsız Denetim (Cilt 3), Nobel Akademik Yayıncılık Eğitim Danışmanlık, Ankara.

Tahtlı, F. (2018). Etkin Bir İç Kontrol Sisteminin İşletmedeki Hileleri Önlemedeki Rolü ve Perakende Sektöründe Bir Araştırma, Yayımlanmamış Yüksek Lisans Tezi, Marmara Üniversitesi, İstanbul.

Tarantino, A. (2005). Globalization Efforts to Improve Internal Controls, Accounting Today, 36-42.

Tuan, K. (2009). Bağımsız Dış Denetim Sürecinde İç Kontrol Sisteminin İncelenmesi ve Değerlendirilmesi, *Çukurova Üniversitesi İİBF Dergisi,* 13(2), 1-15.

Tuan, K. A., ve Memiş, M. Ü. (2007). İç Denetimin Yönetim Fonksiyonlarının Yerine Getirilmesindeki Rolü, Muhasebe ve Finans Dergisi, (35), 87-99.

Uzay, Ş. (1999). *İşletmelerde İç Kontrol Sistemini İncelemenin Bağımsız Dış Denetim Karar Sürecindeki Yeri ve Türkiye' deki Denetim Firmalarına Yönelik Bir Araştırma,* SPK Yayınları, Ankara.

www.coso.org. (tarih yok). 26 03, 2022 tarihinde COSO: https://www.coso.org/Documents/COSO-CROWE-COSO-Internal-Control-Integrated-Framework.pdf adresinden alındı

Yılancı, M. (2006). *İç Denetim Türkiye' nin 500 Büyük Sanayi İşletmesi Üzerine Bir Araştırma* (Cilt 4), Nobel Yayınları, Ankara.

KAYNAKÇA

Acar, D., Dalğar, H. ve Akın, O. (2012). Faaliyet Tabanlı Maliyetleme Uygulaması ile Hesaplanan Maliyetler ile Mevcut Maliyetlerin Karşılaştırılması: Mermer İşletmesi Örneği, Mödav, 2, 1-21.

Akbulut, F. (2017). Hastanelerde Faaliyet Tabanlı Maliyetleme Yöntemi ve Cerrahi Birimde Örnek Bir Uygulama, Yayımlanmamış Yüksek Lisans Tezi, Süleyman Demirel Üniversitesi, Isparta.

Aktaş, R. ve Özata, D. (2017). Otomotiv Parçaları Üreten Bir İşletmede Faaliyet Tabanlı Maliyetleme ve Zaman Etkenli Faaliyet Tabanlı Maliyetleme Uygulamalarının Karşılaştırılması, Yönetim ve Ekonomi, 24(1), 233-254.

Altunay, M. A. (2007). Çağdaş Maliyetleme Sistemlerinden Faaliyet Tabanlı Maliyetleme Sistemi ve Bir Tekstil İşletmesinde Uygulanması, Yayımlanmamış Yüksek Lisans Tezi, Süleyman Demirel Üniversitesi, Isparta.

Atalay, B. ve Kurulu, R. (2016). Banka Şubelerinin Maliyet ve İşgücü Yönetiminde Zamana Dayalı Faaliyet Tabanlı Maliyetleme, Muhasebe Bilim Dünyası Dergisi, 18(2), 453-475.

Bekçioğlu, S. ve Köroğlu, Ç. (2012). Stratejik Maliyet Yönetimi Kapsamında Sürece Dayalı Faaliyet Tabanlı Maliyetleme Yönteminin Analizi ve Bir Otel İşletmesinde Uygulanması, Muhasebe ve Denetime Bakış, (37), 1-24.

Bekçioğlu, S., Gürel, E., & Kızılyalçın, A. (2014). Faaliyet Tabanlı Maliyetleme: Zeytin Sektörü Uygulaması, Muhasebe ve Finansman Dergisi, (62), 19-36.

Berikol, B. Z. (2017). Süreye Dayalı Faaliyet Tabanlı Maliyetleme: Bir Kobi'de Uygulama. Muhasebe ve Denetime Bakış, (52), 69-94.

Büyükmirza, K. (2014). Maliyet ve Yönetim Muhasebesi (Cilt 19. Baskı), Gazi Kitapevi, Ankara.

Cengiz, E. (2011, Nisan). Faaliyet Tabanlı Maliyetleme ve Sürece Dayalı Faaliyet Tabanlı Maliyetleme Arasındaki Farklar-Bir Mobilya Üreticisi Firmada Vaka Çalışması, Muhasebe ve Finansman Dergisi, (50), 33-58.

Çaldağ, Y. (2013). Maliyet Yönetim Muhasebesi Uygulamaları, Gazi Kitapevi, Ankara.

Çelik, M. (2016). Bulanık Sürece Dayalı Faaliyet Tabanlı Maliyetleme Sistemi, Muhasebe ve Finansman Dergisi, (70), -110.

Doğan, S. ve Çakıcı, C. (2016). Faaliyet Tabanlı Maliyet Yöntemi ve Bir Uygulama, Küresel İktisat ve İşletme Çalışmaları Dergisi, 5(10), 38-51.

Esen, Ö. M. (2002). Faaliyet Tabanlı Maliyetleme Sistemi ve Bir Tekstil İşletmesinde Uygulanması, Yayımlanmamış Yüksek Lisans Tezi, İstanbul Üniversitesi, İstanbul.

Kamışlı, M. (2015). Faaliyet Tabanlı Maliyetleme ve Makine Sektöründe Bir Ugulama, Yayımlanmamış Yüksek Lisans Tezi, Marmara Üniversitesi, İstanbul.

Karğın, S. (2013). Faaliyet Tabanlı Maliyetleme Yönteminin Yükselişi ve Düşüşü, Muhasebe ve Finansman Dergisi, (58), 21-40.

Ok, Ş. (2016). Lojistik Faaliyetlerin Faaliyet Tabanlı Maliyet Yöntemine Göre Hesaplanması: Bir Sanayi İşletmesi Model Önerisi, Yayımlanmamış Yüksek Lisans Tezi, Niğde Üniversitesi, Niğde.

Özdiken, R. (2016). Faaliyet Tabanlı Maliyetleme Sistemi ve Gıda İşletmeciliğine Bir Uygulama, Yayımlanmamış Yüksek Lisans Tezi, Okan Üniversitesi, İstanbul.

Polat, L. (2011). Zaman Sürücülü Faaliyet Tabanlı Maliyetlemenin Bir Sanayi İsletmesinde Uygulanması, Muhasebe ve Fimamsman Dergisi, (49), 126-137.

Şen, L. M. (2008). Faaliyet Tabanlı Maliyetleme Sistemi ve Faaliyet Tabanlı Maliyetleme Sistemi'nin Otel İşletmelerinde Uygulanması, Yayımlanmamış Yüksek Lisans Tezi, Sakarya Üniversitesi, Sakarya.

Titiz, İ., ve Altunay, M. A. (2012). Çağdaş Maliyetleme Sistemlerinden Faaliyet Tabanlı Maliyetleme Sistemi ve Bir Tesktil İşletmesi Uygulaması, Muhasebe ve Finansman Dergisi, (55), 91-112.

Unutkan, Ö. (2010). Faaliyet Tabanlı Maliyet Sistemi ve Bir Uygulama, Mali Çözüm, (97), 87-106.

KAYNAKÇA

Aslan, A. (2018). Türk Hukukunda Bedeni Vergiler, On İki Levha Yayıncılık, İstanbul.

Beriş, H. E. (2020). Modern Devletin Hukuk Döngüsü: Egemenlik, Parlamento ve Yasa, Muhafazakâr Düşünce Dergisi, 16(58), 37-53.

Çöllü, İ. (2019). Devletin Kökenleri ve Gelişimi ile ilgili Teoriler, Yayımlanmamış Yüksek Lisans Tezi. Ankara Üniversitesi, Ankara.

Dereköy, F. S. (2018). Magna Carta (Büyük Ferman) Bir Magna Sancta (Büyük Kutsal) mı?, Uluslararası Sosyal Araştırmalar Dergisi, 11(56), 158-167.

Doğan, K. C. ve Şentürk, S. H. (2017). İngiltere'de On Yedinci Yüzyıl Devrimler Çağı ve Parlamentarizmin Gelişimi Doğrultusunda Bütçe Hakkı, Karadeniz Teknik Üniversitesi Sosyal Bilimler Enstitüsü Sosyal Bilimler Dergisi, 7(14), s.353-373.

Dost, S. (2018). Uluslararası Hukukta Orantılılık İlkesi, Uyuşmazlık Mahkemesi Dergisi, 12, 361-399.

Düvenci, S. (2018). Devletin Köken Teorileri Açısından Devleti Doğuran Etmenler, Uluslararası Yönetim Akademisi Dergisi, 1(2), 66-93.

Gözler, K. (2009). *İngiltere'de Parlamento Neden ve Nasıl Ortaya Çıktı: Malî Hukukun Anayasa Hukuku*ndan Eskiliği Üzerine Bir Deneme, Ankara Üniversitesi Hukuk Fakültesi Yayınları, Bursa.

Gözler, K. (2018). Devletin Genel Teorisi: Bir Genel Kamu Hukuku Ders Kitabı, Ekin Yayınevi, Bursa.

Gözler, K. (2000). Türk Anayasa Hukuku, Ekin Yayınları, Bursa.

Gözler, K. (2009). Devletin Genel Teorisi, Ekin Yayınevi, Bursa.

https://tr.wikipedia.org/wiki/%C4%B0ngiltere. (tarih yok).

https://www.academia.edu/40476529/Adil_yarg%C4%B1lanma_hakk%C4%B1_savunma_hakk%-C4%B1n%C4%B1n_k%C4%B1s%C4%B1tlanmas%C4%B1_y%C3%BCksek_lisans_%C3%B-6devi. (tarih yok).

https://www.academia.edu/40476529/Adil_yarg%C4%B1lanma_hakk%C4%B1_savunma_hakk%-C4%B1n%C4%B1n_k%C4%B1s%C4%B1tlanmas%C4%B1_y%C3%BCksek_lisans_%C3%B-6devi. (tarih yok).

https://www.academia.edu/45128029/Adil_yarg%C4%B1lanma_hakk%C4%B1. (tarih yok).

https://www.echr.coe.int/documents/convention_tur.pdf. (tarih yok).

(2022, 01, 12) Magna Carta Libertattum Büyük Özgürlükler Sözleşmesi https://www.istanbulbarosu.org.tr/files/docs/Magna2017-2.pdf. (tarih yok).

https://www.mevzuat.gov.tr/MevzuatMetin/1.5.2709.pdf. (tarih yok).

İlal, E. (1968). Magna Carta, *İstanbul Üniversitesi Hukuk Fakültesi Dergisi*, 34(1-4), 210-242.

Ormanoğlu, H. D. (2018). Modern devletin bir unsuru olarak egemenlik ve uluslararası ceza mahkemesi, *İnönü Üniversitesi Hukuk Fakültesi Dergisi* , 9(1), 245-274.

Mosca, G. (1948). Magna Carta'dan 20 inci asra kadar İngiliz Anayasa Hareketleri (Çev. Mukbil Özyörük), Ankara Üniversitesi Hukuk Fakültesi Dergisi, 33-58. (Orijinal çalışma basım tarihi 1936).

Tuncay, A. (2015). Magna Carta (Büyük Ferman), Bahçeşehir Üniversitesi Hukuk Fakültesi Dergisi, 10(135-136), 7-28.

Yılmaz, D. (2016). 800 Yıl Sonra Magna Cartaya Bakmak, Anayasa ve Özgürlükler Hukukuna Etkisini Keşfetmek, Bahçeşehir Üniversitesi Hukuk Fakültesi Dergisi, 11(137-138), 55-68.

KAYNAKÇA

Akarsu, B. (1965). Ahlak Öğretileri 1- Mutluluk Ahlakı, İstanbul Üniversitesi Edebiyat Fakültesi Yayınları, İstanbul.

Birand, K. (1958). İlk Çağ Felsefesi Tarihi, Ankara Üniversitesi İlahiyat Fakültesi Yayınları, Ankara.

Cevizci, A. (2009). Felsefe Tarihi, Say Yayınları, İstanbul.

Copleston, F. (1986). Felsefe Tarihi /Aristoteles, çev. Aziz Yardımlı, İdea Yayınevi, İstanbul.

Gökberk, M. (1961). Felsefe Tarihi, Remzi Kitabevi, İstanbul.

Kaya, B. (2003). Felsefe Tarihi, Remzi Kitabevi, İstanbul.

Özlem, D. (2004). Etik/Ahlak Felsefesi, İnkılâp Kitabevi, Anakara.

Pazarlı, O. (1964). Metinlerle Felsefe Tarihi, Remzi Kitabevi, İstanbul.

Uslu, S. (2009) İlkçağ Felsefesi, ed. İ. Taşdelen, Anadolu Üniversitesi Açıköğretim Fakültesi Yayını, Eskişehir.

Yılmaz, F. (2011) İlkçağ Düşünce Tarihi, Berikan Yayınevi, Ankara.

KAYNAKÇA

Aslan, S. & Yılmaz, A. (2001). Modernizme Bir Başkaldırı Projesi Olarak Postmodernizm, C.Ü. İktisadi ve İdari Bilimler Dergisi, 2(2), 93-108.

Ayparçası, F. & Kırılmaz, H. (2016). Modernizm ve Postmodernizm Süreçlerinin Tüketim Kültürüne Yansımaları, İnsan & İnsan, 3(8), 32-58.

Birkök, C. (1998), Modernizmden Postmodernizme: Yeni Problemler, Yeni Türkiye, 4(19), 1-17.

Eraslan, H. (2018). Postmodernizm Akımı ve İşletme Yönetimine Katkıları, USOBED (Uluslararası Batı Karadeniz Sosyal ve Beşeri Bilimler Dergisi), 2(2), 178-193.

Erat, V. (2018). Postmodern Durum, Teknoloji ve Devlet, Yasama Dergisi, 36, 27-44.

Eryiğit, S. (2001). Modernizm Postmodernizm ve Organizasyon Yaklaşım, Kamu-İş, 6(2), 1-15.

Güzel, M. (2014). Postmodern Dönemde Epistemolojik Hakikat Sorunu: Boudrillard Örneği, Yayımlanmamış Yüksek Lisans Tezi, Bursa.

Kazancıoğlu, Ö. (2019). Modernizmden Postmodernizme Değişme, Yayımlanmamış Yüksek Lisans Tezi, Trabzon.

Küçükalp, K. (2003). Modern Epistemolojik Kriz ve Postmodern Epistemoloji, Bilimname, 2(2), 85-95.

Sallan, S. & Boybeyi, S. (1994). Postmodernizm-Modernizm İkilemi, Araştırma Ankara Üniversitesi Dil ve Tarih-Coğrafya Fakültesi Felsefe Bölümü Dergisi, 15, 313-323.

ŞİMŞEK, M. E. (2014). Moderniteden Postmoderniteye Uzanan Bir Köprü: Zygmunt Bauman, Yayımlanmamış Yüksek Lisans Tezi, Erzurum.

Z KUŞAĞININ OYU:

Siyasal Pazarlamanın Seçmen Davranışlarına Etkisinde Sosyal Medya, Referans Grupları ve Politik İlgilenimin Aracılık Rolleri:

Z Kuşağı Üzerine Bir Araştırma

DOÇ. DR. MURAT ÇAKIRKAYA

EĞİTİM
yayınevi

Z KUŞAĞININ OYU:

SİYASAL PAZARLAMANIN SEÇMEN DAVRANIŞLARINA ETKİSİNDE SOSYAL MEDYA, REFERANS GRUPLARI VE POLİTİK İLGİLENİMİN ARACILIK ROLLERİ:

Z KUŞAĞI ÜZERİNE BİR ARAŞTIRMA

Doç. Dr. Murat Çakırkaya

Genel Yayın Yönetmeni: Yusuf Ziya Aydoğan (yza@egitimyayinevi.com)
Genel Yayın Koordinatörü: Yusuf Yavuz (yusufyavuz@egitimyayinevi.com)
Sayfa Tasarımı: Eğitim Yayınevi Grafik Birimi
Kapak Tasarımı: Eğitim Yayınevi Grafik Birimi

T.C. Kültür ve Turizm Bakanlığı
Yayıncı Sertifika No: 47830

ISBN: 978-625-6382-58-9
1. Baskı, Aralık 2022

Baskı Cilt
Uzun Dijital Matbaacılık
İstanbul Cad. İstanbul Çarşısı No: 48/48 - 49 İskitler 06070 / Ankara
Matbaa Sertifika No: 47865

Kütüphane Kimlik Kartı

Z KUŞAĞININ OYU:
Siyasal Pazarlamanın Seçmen Davranışlarına Etkisinde Sosyal Medya, Referans Grupları Ve Politik İlgilenimin Aracılık Rolleri:
Z Kuşağı Üzerine Bir Araştırma
Doç. Dr. Murat Çakırkaya
460 s., 165x240 mm
Kaynakça var, dizin yok.
ISBN: 978-625-6382-58-9

Copyright © Bu kitabın Türkiye'deki her türlü yayın hakkı Eğitim Yayınevi'ne aittir. Bütün hakları saklıdır. Kitabın tamamı veya bir kısmı 5846 sayılı yasanın hükümlerine göre kitabı yayımlayan firmanın ve yazarlarının önceden izni olmadan elektronik/mekanik yolla, fotokopi yoluyla ya da herhangi bir kayıt sistemi ile çoğaltılamaz, yayımlanamaz.

EĞİTİM
yayınevi
Yayınevi Türkiye Ofis: İstanbul: Eğitim Yayınevi Tic. Ltd. Şti., Atakent mah. Yasemen sok. No: 4/B, Ümraniye, İstanbul, Türkiye

Konya: Eğitim Yayınevi Tic. Ltd. Şti., Şükran mah. Rampalı No: 107, Meram, Konya, Türkiye
+90 332 351 92 85, +90 533 151 50 42
bilgi@egitimyayinevi.com

Yayınevi Amerika Ofis: New York: Egitim Publishing Group, Inc.
P.O. Box 768/Armonk, New York, 10504-0768, United States of America
americaoffice@egitimyayinevi.com

Lojistik ve Sevkiyat Merkezi: Kitapmatik Lojistik ve Sevkiyat Merkezi, Fevzi Çakmak Mah. 10721 Sok. B Blok, No: 16/B, Safakent, Karatay, Konya, Türkiye
sevkiyat@egitimyayinevi.com

Kitabevi Şubesi: Eğitim Kitabevi, Şükran mah. Rampalı 121, Meram, Konya, Türkiye
+90 332 499 90 00
bilgi@egitimkitabevi.com

İnternet Satış: www.kitapmatik.com.tr
+90 537 512 43 00
bilgi@kitapmatik.com.tr

ilk okuyan siz olun
kitapmatik
internetteki kitapçınız

KAYNAKÇA

[1] Abramson, P.R., Aldrich J.H., Paolino, P. & Rohde, D.W. (1992). Sophisticated voting in the 1988 presidential primaries, *American Political Science Review*, 86(1), 55-69.

[2] Ağırdır, B. (2020). Z kuşağı; İyi Parti, MHP ve HDP'ye yakın duruyor, öfkeleri baskın, daha net pozisyon istiyorlar. Erişim Tarihi: 08.10.2022. Erişim Adresi: https://t24.com.tr/video/bekir-agirdir-z-kusagi-iyi-parti-mhp-ve-hdp-ye-yakin-duruyor-ofkeleri-baskin-daha-net-pozisyon-istiyorlar,30420

[3] Aiba, J. (2002). Reviewing the theories of voting behaviour. Memoirs of Nara University, No 31, 283-304.

[4] Akan, A.K. (2022). AK Parti, Forum Metaverse etkinliğiyle katılımcılara artırılmış gerçeklik deneyimi sundu. Erişim Tarihi: 23.12.2022. Erişim Adresi: https://www.aa.com.tr/tr/bilim-teknoloji/ak-parti-forum-metaverse-etkinligiyle-katilimcilara-artirilmis-gerceklik-deneyimi-sundu/2541552

[5] Akar, E. (2009). İnternetle Değişen Siyaset Pazarlaması: Dünyadan Örneklerle Yeni Trendler, *Dumlupınar Üniversitesi Sosyal Bilimler Dergisi*, 23, pp. 2-9.

[6] Akarca, A. T. (2015). Modeling political performance of Islamist and Islamist-rooted parties in Turkey. Middle East Development Journal, 7(1), 49-69.

[7] Akarca, A. T., & Tansel, A. (2003). Economic performance and political outcomes: An analysis of the 1995 Turkish Parliamentary Election Results. ERF.

[8] Akarca, A. T., & Tansel, A. (2006). Economic performance and political outcomes: An analysis of the Turkish parliamentary and local election results between 1950 and 2004. Public Choice, 129(1-2), 77-105.

[9] Akarca, A. T., & Tansel, A. (2007). Social and economic determinants of Turkish voter choice in the 1995 parliamentary election. Electoral Studies, 26(3), 633-647. https://doi.org/10.1016/j.electstud.2007.06.001.

[10] Akgün, B. (2000). Türkiye'de Seçmen Davranişi: Partizan Tutumlar, İdeoloji ve Ekonomik Faktörlerin Oy Vermeye Etkisi. Selçuk Üniversitesi Sosyal Bilimler Meslek Yüksekokulu Dergisi, 1(4), 75-92.

[11] Akgün B (2002) Türkiye'de Seçmen Davranışı, Partiler Sistemi ve Siyasal Güven (Nobel Yayın Dağıtım, Ankara).

[12] Akgün, T. (2015). Attraction and Retention Strategies of Generation Y and An Application. Marmara Üniversitesi Sosyal Bilimler Enstitüsü, Basılmamış Yüksek Lisans Tezi, İstanbul.

[13] Akış, M.A. (2017). WEB Teknolojisi. Erişim Tarihi: 23.12.2022. Erişim Adresi: http://user.orav.org.tr/blogger/mehmetali-akis/page/43589/web-teknolojisi

[14] Aksu, S. (2019). K ve Z kuşağının siyasi seçim kampanyalarına yönelik güvenine ilişkin bir inceleme. *Journal of Social And Humanities Sciences Research,* 6(40), 2016-2025.

[15] Aktaş, H. (2004). Bir siyasal iletişim aracı olarak İnternet: partilerin seçim kampanyalarında İnternetin yeri. Tablet Kitabevi.

[16] Aktepe, H. S., & Durukan, T. (2022). Siyasal Pazarlama İletişiminde Yeni Sosyal Medya Kanallarının Kullanımın Z kuşağı Üzerindeki Etkisini Belirlemeye Yönelik Betimleyici Bir Araştırma: Youtube ve Twitch Örneği. Journal of Applied And Theoretical Social Sciences, 4, 26-36. https://doi.org/10.37241/jatss.2022.54

[17] Akyol, E. (2013). Merkez Çevre İlişkileri ve Modelin Geçerliliği. Osmanlı'dan

Cumhuriyet'e Türkiye'de Siyasal Hayat, Der. Ahmet Karadağ, Ankara: Orion Kitabevi, 392-451.

[18] Akyüz, İ. (2015). Siyasal Pazarlama: Teorik Bir Çerçeve, Türkmen Kitabevi.

[19] Akyüz, B. (2021). Türkiye 2019 Yerel Seçimlerinde Siyasi Partilerin Instagram Kullanımlarının Siyasal Pazarlama Bağlamında İncelenmesi. İstanbul Üniversitesi Sosyal Bilimler Enstitüsü, Yayımlanmamış Yüksek Lisans Tezi, İstanbul.

[20] Alan, A. E. (2015). "Propaganda Aracı Olarak Ganbot Diplomasi". Gürdal Ülger (Ed.), Propaganda (s.83-99). İstanbul: Beta Yayınevi.

[21] Alakuşu, Ş. (2014). Viral Pazarlama, Akademisyen Kitabevi.

[22] Altınöz, A. (2022). Z kuşağının Siyaset Algısı ve Katılımı: Karesi İlçesi Örneği, Yayımlanmamış Yüksek Lisans Tezi, Balıkesir Üniversitesi, Sosyal Bilimler Enstitüsü, Balıkesir.

[23] Altun, E. (2017). Y ve Z kuşağı geleneksel mecraları terk ediyor. Erişim Tarihi: 14.01.2022. Erişim Adresi: https://www.pazarlamasyon.com/y-z-kusagi-geleneksel-mecralari-terk-ediyor/.

[24] Alwie, A. F., Jushermi, J., Pratiwi, D., Anggraini, N., Harianja, M. A. B., & Hidayat, D. (2022). Voting Decision of Generation Z as Novice Voter in the 2019 Presidential Election in Pekanbaru City. International Journal of Multicultural and Multireligious Understanding, 9(3), 141-159.

[25] Andersen, R., & Heath, A. (2000). Social cleavages, attitudes and voting patterns: A comparison of Canada and Great Britain.

[26] Andersen, K. N., & Medaglia, R. (2009). The use of Facebook in national election campaigns: politics as usual?. In International Conference on Electronic Participation (101-111). Springer, Berlin, Heidelberg. https://doi.org/10.1007/978-3-642-03781-8_10

[27] Andersen, K., Ohme, J., Bjarnøe, C., Bordacconi, M. J., Albæk, E., & De Vreese, C. H. (2021). Generational Gaps in Political Media Use and Civic Engagement: From Baby Boomers to Generation Z. https://doi.org/10.4324/9781003111498

[28] Antunes, R. (2010). *Theoretical models of voting behaviour*. Exedra, 4, 145–70.

[29] Arar, T., & Öneren, M. (2018). Role of talent management in career development of Generation Z: a case study of a telecommunication firm. International Academic Journal of Social Sciences, 5(1), 28-44.

[30] Arkan, A. (2019). Siyasi Liderlerin Gençlikle İmtihanı. Erişim Tarihi: 30.04.2022. Erişim Adresi: https://www.setav.org/siyasi-liderlerin-genclikle-imtihani/

[31] Arklan, Ü. (2006). Siyasal Liderlikte Karizma Olgusu: Recep Tayyip Erdoğan Örneğinde Teorik ve Uygulamalı bir Çalışma. *Selçuk Üniversitesi Sosyal Bilimler Enstitüsü Dergisi,* (16), pp. 45-65.

[32] Arslan, Ü. (2022). Siyasal Pazarlamada Tutundurma Faaliyetlerinin, Sosyal Medyanın ve Referans Grupların Z kuşağı Seçmen Davranışı Üzerindeki Etkileri. Yayımlanmamış Yüksek Lisans Tezi, İstanbul Ticaret Üniversitesi Sosyal Bilimler Enstitüsü, İstanbul.

[33] Arslan, Ü., & Sağlam, M. (2022). Siyasal Pazarlamada Tutundurma Faaliyetlerinin, Sosyal Medyanın ve Referans Grupların Z kuşağı Seçmen Davranışı Üzerindeki Etkileri. Gümüşhane Üniversitesi Sosyal Bilimler Dergisi, 13(1), 450-474.

[34] Aşkın, R. (2022). Z kuşağını Tanımak: Değerler, Tercihler, Görüşler. Erişim Tarihi: 17.11.2022. Erişim Adresi: https://ticaret.edu.tr/1000-kisiyle-gorusulerek-hazirlanan-z-kusagi-raporu/

[35] Attouf, Z. (2017). Politik Pazarlama İletişimi.Cinius Yayınları.

[36] Avcı, K. (2014). 2014 Yerel Ankara Yerel Seçimlerinde Parti Lideri Faktörünün Seçmenin Oy Verme Kararına Etkisi. Gümüşhane Üniversitesi İletişim Fakültesi Elektronik Dergisi, 3(1), 145-179. https://doi.org/10.19145/guifd.24449

[37] Avcı, Ö. (2018). "Propaganda Çeşitleri". M. Karaca & C. Çakı (Ed.), İletişim ve Propaganda (s.75-114). Konya: Eğitim Yayınevi.

[38] Aydın, F. (2103). Y Kuşağının İnternet Üzerinden Turizm Ürünü Satınalma Alışkanlıkları Üzerine Bir Araştırma. Dokuz Eylül Üniversitesi Sosyal Bilimler Enstitüsü, Basılmamış Yüksek Lisans Tezi, İzmir.

[39] Aydin, K., & Özbek, V. (2004). Ailenin seçmen davranışları üzerindeki etkisi. Kocaeli Üniversitesi Sosyal Bilimler Dergisi, (8), 144-167.

[40] Ayhan, H. (2021). Türkiye'de Twitter trendleri sahte çıktı: Ülke bot hesap cenneti oldu. Erişim Tarihi: 07.11.2021. Erişim Adresi: https://donanimgunlugu.com/turkiyede-twitter-trendleri-sahte-cikti-ulke-bot-hesap-cenneti-oldu-273441.

[41] Azucar, D. Marengo, D. & Settanni, M. (2018). Predicting the Big 5 personality traits from digital footprints on social media: A meta-analysis. Personality and Individual Differences, 124, 150-159. https://doi.org/10.1016/j.paid.2017.12.018

[42] Baines, P. R., Brennan, R. & Egan, J. (2003a) "Market" Classification and Political Campaigning. *Journal of Political Marketing*, 2(2), pp. 47-66. https://doi.org/10.1300/J199v02n02_04

[43] Baines, P., Worcester, R., Jarrett, D. and Mortimore, R. (2003b). Market segmentation & product differentiation in political campaigns: a technical feature perspective, Journal of Marketing Management, 19(12), 225-249.

[44] Bakir, V. (2020). Psychological Operations in Digital Political Campaigns: Assessing Cambridge Analytica's Psychographic Profiling and Targeting. Frontiers in Communication, 5(67), https://doi.org/10.3389/fcomm.2020.00067

[45] Balcı, Ş. & Sarıtaş, H. (2016). Facebook ve Siyasal Katılım: 2014 Yerel Seçimleri Araştırması, Selçuk Üniversitesi Türkiyat Araştırmaları Dergisi, (37), 511-535. https://doi.org/10.21563/sutad.187054

[46] Balcı, Ş., & Bal, E. (2007). 22 Temmuz 2007 genel seçimleri'nde AKP ve CHP Reklamları: Karşılaştırmalı bir analiz. İstanbul Üniversitesi İletişim Fakültesi Dergisi | (33).

[47] Baran, M. (2014). Y Kuşağının Zorunlu Askerlik Hizmetinden Beklentilerinin Analizi, Harp Akademileri Stratejik Araştırmalar Enstitüsü Savunma Kaynakları Yönetimi Ana Bilim Dalı Yüksek Lisans Tezi, İstanbul.

[48] Bartlett, J. Smith, J. & Acton, R. (2018). The Future of Political Campaigning. DEMOS, Information Commisioner's Office.

[49] Bauer, H. H., Huber, F., & Herrmann, A. (1996). Political marketing: an information-economic analysis. European Journal of Marketing. https://doi.org/10.1108/03090569610149863

[50] Baum, R. (2021). Kitle Segmentasyonu 101: En İyi (ve Sıradaki) Müşterilerinize Ulaşma. Erişim Tarihi: 12.02.2022. Erişim Adresi: https://www-helixa-ai.translate.goog/blog/audience-segmentation?

[51] Baumgartner, J. C., & Morris, J. S. (2010). Who wants to be My Friend? Obama, Youth and Social Networks in the 2008 Campaign. Communicator-in-Chief: How Barack Obama Used New Media Technology to Win the White House, pp. 51-66.

[52] Bayhan, V. (2020). Z kuşağı lise gençlerinde sosyal medya bağımlılığı ile siber zorbalık ve siber mağduriyet deneyimleri. İlahiyat Akademi, (12), 117-144.

[53] Baykal, A. (2019). A Comparative Analysis on Voting Behavior of Generations X, Y and Z: Ankara Case (Doctoral dissertation, Ankara Yıldırım Beyazıt Üniversitesi Sosyal Bilimler Enstitüsü).

[54] Bayram, G. (2010). Kamuoyu oluşturmada siyasal propaganda araçları ve 2009 Çanakkale yerel seçimleri. (Yayımlanmamış Yüksek Lisans Tezi) Çanakkale Onsekiz Mart Üniversitesi Sosyal Bilimler Enstitüsü.

[55] Beatrice, A. (2020). Driving political campaigns with artificial intelligence technologies. Erişim Tarihi: 02.02.2022. Erişim Ardesi: https://www.analyticsinsight.net/transforming-political-campaigns-artificial-intelligence-technologies/

[56] Beck, P. A., & Jennings, M. K. (1982). Pathways to participation. American Political Science Review, 76(1), 94-108. https://doi.org/10.2307/1960445

[57] Bekiroğlu, O. & Bal, E. (2014). Siyasal Reklamcılık: 30 Mart 2014 Yerel Seçimleri Araştırması, Literaturk Academia.

[58] Bengin, T. (2022, 11 Nisan). Z kuşağını kim nasıl ikna edecek?. Milliyet Gazatesi, https://www.milliyet.com.tr/yazarlar/tunca-bengin/z-kusagini-kim-nasil-ikna-edecek-6735239.

[59] Berelson, B., P. Lazarsfeld and W. McPhee (1954) Voting: A Study of Opinion Formation in a Presidential Campaign. Chicago: The University of Chicago Press.

[60] Bergh, J. V. & Behrer, M. (2013). *How Cool Brands Stay Hot. Branding To Generation Y*. (2.Ed.) United Kingdom, USA, India, Kogan Page Limited.

[61] Berk, M. E. (2020). Dijital çağın yeni tehlikesi "deepfake". OPUS Uluslararası Toplum Araştırmaları Dergisi, 16(28), 1508-1523. https://doi.org/10.26466/opus.683819

[62] Berkowitz, J. (2020). The Evolving Role of Artificial Intelligence and Machine Learning in US Politics. Erişim Tarihi: 05.02.2022. Erişim Adresi: https://www.csis.org/blogs/technology-policy-blog/evolving-role-artificial-intelligence-and-machine-learning-us-politics

[63] Berkup, S. B. (2015). Sosyal Ağlarda Bireysel Mahremiyet Paylaşımı: X Ve Y Kuşakları Arasında Karşılaştırmalı Bir Analiz. (Yayımlanmamış Doktora Tezi) Ege Üniversitesi, İzmir.

[64] Bigi, A. (2013). Viral Political Communication and Readability: An Analysis of an Italian Political Blog. *Journal of Public Affairs*, 13(2), pp. 209-217. https://doi.org/10.1002/pa.1476

[65] Bigi, A. (2017). Political Marketing: Understanding and Managing Stance and Brand Positioning. Doktora Tezi, KTH Royal Institute of Technology School of Industrial Engineering And Management, Stockholm, Sweden.

[66] Bilbil, E. K., & Çelikkol, N. (2015). Siyasette Markalaşmak: 2014 Cumhurbaşkanlığı Seçimi Adaylarının Siyasal Marka Olarak Konumlandırılmasının Analizi. Öneri Dergisi, 11(43), 231-250. https://doi.org/10.14783/od.v11i43.5000070109

[67] Bingöl, U., & Özkan, Y. (2017). TC Cumhurbaşkanı ile siyasi parti liderlerinin resmi twitter hesaplarının cumhurbaşkanlığı hükümet sistemi referandumu kapsamında nitel analizi. *Uluslararası Ekonomik Araştırmalar Dergisi*, 3(2), 251-271.

[68] Biswas, A., Ingle, N., & Roy, M. (2014). Influence of social media on voting behavior. Journal of Power, Politics & Governance, 2(2), 127-155.

[69] Blais, A. (2000). To vote or not to vote?: The merits and limits of rational choice theory. University of Pittsburgh Pre.

[70] Blais, A., Nadeau, R., Gidengil, E., & Nevitte, N. (2001). Measuring strategic voting in multiparty plurality elections. Electoral Studies, 20(3), 343-352. https://doi.org/10.1016/S0261-3794(00)00017-2

[71] Blais, A., Erisen, C., & Rheault, L. (2014). Strategic voting and coordination problems in proportional systems: An experimental study. Political Research Quarterly, 67(2), 386-397. https://doi.org/10.1177/1065912913520573

[72] Blydenburgh, J. C. (1988). Sophisticated voting in the 1980 presidential election. Political Behavior, 10(2), 103-116. https://doi.org/10.1007/BF00991408

[73] Bode, L., & Dalrymple, K. E. (2016). Politics in 140 characters or less: Campaign Communication, Network Interaction, and Political Participation on Twitter. *Journal of Political Marketing,* 15(4), pp. 311-332. https://doi.org/10.1080/15377857.2014.959686

[74] Borah, P. (2016). Political Facebook Use: Campaign Strategies Used in 2008 and 2012 Presidential Elections. *Journal of Information Technology & Politics*, 13(4), pp. 326-338. https://doi.org/10.1080/19331681.2016.1163519

[75] Borowics, B. (2016). The İnternet of Things is Transforming the Political Landscape. Erişim Tarihi: 05.02.2022. Erişim Adresi: http://blog.gridconnect.com/blog/general/the-İnternet-of-things-is-transforming-the-political-landscape

[76] Bourdieu, P. (1990). The logic of practice. Stanford university press.

[77] Bowler, S., & Lanoue, D. J. (1992). Strategic and protest voting for third parties: the case of the Canadian NDP. Western Political Quarterly, 45(2), 485-499. https://doi.org/10.1177/106591299204500211

[78] Brennan, R., & Henneberg, S. C. (2008). Does political marketing need the concept of customer value?. Marketing Intelligence & Planning. 26(6): 559-572.

[79] Brundage, M. Avin, S. Clark, J. Toner, H…. (2018). The Malicious Use of Artificial Intelligence: Forecasting, Prevention, and Mitigation. Future of Humanity Institute, University of Oxford.

[80] Buccoliero, L., Bellio, E., Crestini, G., & Arkoudas, A. (2018). Twitter and Politics: Evidence from the US Presidential Elections 2016. *Journal of Marketing Communications*, 26(1), pp. 88-114. https://doi.org/10.1080/13527266.2018.1504228

[81] Buckels, E. E., Trapnell, P. D., & Paulhus, D. L. (2014). Trolls just want to have fun. Personality and individual Differences, 67, 97-102. http://dx.doi.org/10.1016/j.paid.2014.01.016

[82] Butler, P. & Collins N. (1994). Political Marketing: Structure and Process. *European Journal of Marketing,* 28(1), pp. 19-34. https://doi.org/10.1108/03090569410049154

[83] Bütün, R.U. (2016). Siyasi Pazarlama Faaliyetlerinin Seçmen Davranışları Açısından Önemine Yönelik Bir Uygulama, Yüksek Lisans Tezi, Mehmet Akif Ersoy Üniversitesi Sosyal Bilimler Enstitüsü, Burdur.

[84] Büyüköztürk, Ş. (2002). Faktör analizi: Temel kavramlar ve ölçek geliştirmede kullanımı. Kuram ve uygulamada eğitim yönetimi, 32(32), 470-483.

[85] Campbell, A., Converse P. E., Miller W.E., and Stokes D.E. (1960), *The American Voter*, John Wiley Inc.

[86] Carufel, R. (2020). PR pulse: Gen Z, Millennial voting behavior is based on issues, not candidates. Erişim Tarihi: 09.10.2022. Erişim Adresi: https://www.agilitypr.com/pr-news/public-relations/pr-pulse-gen-z-millennial-voting-behavior-is-based-on-issues-not-candidates/

[87] Cengiz, M.N. (2021). Z kuşağı Nedir? Özellikleri Nelerdir? Erişim Adresi: https://www.iienstitu.com/blog/z-kusagi-nedir-ozellikleri-nelerdir Erişim Tarihi: 24.01.2022.

[88] Chu, S. C., & Kim, J. (2018). The current state of knowledge on electronic word-of-mouth in advertising research. International Journal of Advertising, 37(1), 1-13. https://doi.org/10.1080/02650487.2017.1407061

[89] Colliander, J., Marder, B., Falkman, L. L., Madestam, J., Modig, E., & Sagfossen, S. (2017). The social media balancing act: Testing the use of a balanced self-presentation strategy for politicians using twitter. Computers in Human Behavior, 74, 277-285. https://doi.org/10.1016/j.chb.2017.04.042

[90] Cone Communication. (2017). 2017 Cone Gen Z CSR Study: How to Speak Z. Erişim Tarihi: 17.11.2021, Erişim Adresi: http://www.conecomm.com/2017-cone-gen-z-csr-study-pdf

[91] Coşkun, D.C. (2019). Z kuşağı Mensubu Öğrencilerin Sosyal Medya Kullanım Alışkanlıkları. Yayınlanmamış Yüksek Lisans Tezi, Beykent Üniversitesi Sosyal Bilimler Enstitüsü, İstanbul.

[92] Cruz, D. & Fill, C. (2008). Evaluating Viral Marketing: Isolating the Key Criteria. *Marketing Intelligence & Planning,* 26(7), pp. 743-758. https://doi.org/10.1108/02634500810916690

[93] Cwalina, W., Falkowski, A., & Newman, B. I. (2011). Political Marketing: Theoretical and Strategic Foundations. ME Sharpe.

[94] Çağrı, Z. (2022). Dünyanın utancı: Tecavüzün en fazla olduğu ülkeler hangisi? Erişim Tarihi: 17.11.2022, Erişim Adresi: https://kronos36.news/tr/dunyanin-utanci-tecavuzun-en-fazla-oldugu-ulkeler-hangisi/

[95] Çakır, B.N. (2022). Artırılmış Gerçeklik (AR) Nedir? Artırılmış Gerçeklik Çeşitleri Nelerdir? Erişim Tarihi: 23.12.2022, Erişim Adresi: https://ioturkiye.com/2022/10/artirilmis-gerceklik-ar-nedir

[96] Çakir, H., & Tufan, S. (2016). Siyasal iletişim sürecinde sosyal medya: Türkiye'de siyasi liderlerin Instagram kullanım pratikleri üzerine bir inceleme. Erciyes Üniversitesi Sosyal Bilimler Enstitüsü Dergisi, 30(41), 7-28.

[97] Çarkoğlu, A. (2014). Plus ça Change Plus C'est la Même Chose: Consolidation of the AKP's Predominance in the March 2014 Local Elections in Turkey. South European Society and Politics, 19(2), 169-192.

[98] Çatlı, A., & Çatlı, Ö. (2013). Politik pazarlamada tutundurma faaliyetlerinin gazi üniversitesi öğrencileri tarafından algılanışı. İşletme Araştırmaları Dergisi, 5(2), 207-226.

[99] Çavuş, T. (2012). Dış politikada yumuşak güç kavrami ve Türkiye'nin yumuşak güç kullanimi. Kahramanmaraş Sütçü İmam Üniversitesi İktisadi ve İdari Bilimler Fakültesi Dergisi, 2(2), 23-37.

[100] Çaylak, P. & Tolon, M. (2013), Ağızdan ağza pazarlama ve tüketicilerin ağızdan ağza Pazarlamayı kullanımları üzerine bir araştırma. İktisadi ve İdari Bilimler Fakültesi Dergisi, 15 (3), 1-30.

[101] Çelik, İ.M. (2021). Politik Pazarlama Çerçevesinde 2002'den Günümüze AKP ve CHP Seçim Beyannamelerinde Ekonomik Vaatlerin İncelenmesi, Yayınlanmamış Yüksek Lisans Tezi, İzmir Demokrasi Üniversitesi Sosyal Bilimler Enstitüsü, İzmir.

[102] Çetin, F. A. (2018). Sosyal Medyada Politik Pazarlama; Kavramsal Bir İnceleme. IV. Uluslararası Mesleki ve Teknik Bilimler Kongresi, ss, 712-721.

[103] Çolak, M. (2021). Z kuşağının Siyasal Katılım Düzeyleri ve Etki Eden Faktörler Üzerine Bir İnceleme, Yayınlanmamış Yüksek Lisans Tezi, Kocaeli Üniversitesi Sosyal Bilimler Enstitüsü, Kocaeli.

[104] Çolakoğlu, E., & Tan, A. (2018). Siyasal iletişim araçlarının oy verme davranışı üzerindeki etkisi: 2017 referandumu üzerine bir araştırma. Eskişehir Osmangazi Üniversitesi İktisadi ve İdari Bilimler Dergisi, 13(3), 89-102. https://doi.org/10.17153/oguiibf.423126

[105] Çubukçu, M. İ. (2005). Siyaset Pazarlaması Genel ve Yerel Seçim Ayrımına Göre Seçmen Davranışlarının Analizi. Yayınlanmamış Doktora Tezi, Atatürk Üniversitesi Sosyal Bilimler Enstitüsü, Erzurum.

[106] Dalton, R. J. (1982). The pathways of parental socialization. American Politics Quarterly, 10(2), 139-157. https://doi.org/10.1177/004478082010002001

[107] Dasari, S. & Anandakrishnan, B. (2010). Viral Marketing Of Retail Products: A Study On The Influence Of Attributes Of Web Portals And Incentives Offered On User Registrations. *IUP Journal of Marketing Management*, 9(1), pp. 99-111.

[108] De Mesquita, E. B. (2000). Strategic and nonpolicy voting: a coalitional analysis of Israeli electoral reform. Comparative Politics, 63-80. https://doi.org/10.2307/422424

[109] Demirtaş, M.C. (2015). seçmen davranişlarina etki eden faktörlerin siyasal pazarlama açisindan analizi: izmir ilinde çok değişkenli bir inceleme. (Yayımlanmamış Doktora Tezi) Dokuz Eylül Üniversitesi Sosyal Bilimler Enstitüsü, İzmir.

[110] Demirtaş, M.C., & Özgüven, N. (2012). Siyasal pazarlama uygulamaları açısından belediye başkanlarının web sitelerinin değerlendirilmesi. Niğde Üniversitesi İktisadi ve İdari Bilimler Fakültesi Dergisi, 5(2), 238.

[111] Demirtaş, M. C., & Orçun, Ç. (2015). Siyasal pazarlama uygulamalarının ilk kez oy kullanacak seçmenler üzerindeki etkilerine yönelik bir araştırma. Karamanoğlu Mehmetbey Üniversitesi Sosyal ve Ekonomik Araştırmalar Dergisi, 2015(1), 41-48. https://doi.org/10.18493/kmusekad.78975

[112] Dilber, F. (2020). Siyasal Katılımda Siyasi Partilerin Amblem, Logo, Bayrak Ve İsimlerinin Oy Verme Davranışı Üzerindeki Etkilerine Yönelik Seçmen Algıları: Karaman İli Seçmenleri. International Social Sciences Studies Journal, C, 6, 1973-1987. https://doi.org/10.26449/sssj.2325

[113] Dinçer, A. (2006). Siyaset dili (3 Kasım 2002 genel seçimlerindeki gazete siyasî reklâmlarının göstergebilimsel açıdan çözümlenmesi) (Yayımlanmamış Yüksek Lisans Tezi) Kırıkkale Üniversitesi Sosyal Bilimler Enstitüsü, Kırıkkale.

[114] Divanoğlu, S. U. (2008). Seçim Kampanyalarında Siyasal Pazarlama Karması Elemanlarının Yeri ve Önemi. Niğde Üniversitesi İktisadi ve İdari Bilimler Fakültesi Dergisi, 1(2), 103.

[115] Divanoğlu, S.U. (2017). Kuşak Farklılıklarının Politik Pazarlama Ve Siyasal İletişim Açısından Değerlendirilmesi. International Periodical for the Languages, Literature and History of Turkish or Turkic, 12(31), 265-278. http://dx.doi.org/10.7827/TurkishStudies.12791

[116] Dobele, A., Toleman, D., & Beverland, M. (2005). Controlled infection! Spreading the Brand Message through Viral Marketing. *Business Horizons*, 48(2), pp. 143-149. https://doi.org/10.1016/j.bushor.2004.10.011

[117] Doğan, A., & Göker, G. (2010). Yerel Seçimlerde Seçmen Tercihi (29 Mart Yerel Seçimleri Elazığ Seçmeni Örneği). Eskişehir Osmangazi Üniversitesi İİBF Dergisi, 5(2), 159-187.

[118] Domenach, J.M. (1969). Politika ve Propaganda. Çeviren: Tahsin Yücel: Varlık Yayınları.

[119] Doob, L. & Çev. Oskay, Ü. (1968). Geobbels'in Propaganda İlkeleri. Ankara Üniversitesi SBF Dergisi, 23(03), https://doi.org/10.1501/SBFder_0000001009 10.1501/SBFder_0000001009

[120] Downs, A. (1957). An Economic Theory of Democracy. Harper 6 Row, Publishers.

[121] Duman C. (2022). Gig ekonomisinin yükselişi. Erişim Tarihi: 25.12.2022. Erişim Adresi: https://www.indyturk.com/node/496076/t%C3%BCrki%CC%87yeden-sesler/gig-ekonomisinin-y%C3%BCkseli%C5%9Fi

[122] Durmaz, S.S. (2018). Artırılmış Gerçeklikle Desteklenen Bir Seçim Kampanyasının Seçmen Tercihi Üzerine Etkisi. Yayımlanmamış Yüksek Lisans Tezi, Yozgat Bozok Üniversitesi Sosyal Bilimler Enstitüsü, Yozgat.

[123] Durmaz, Ö. Ü. Ş., & Okumuş, B. (2021). İş Hayatında Kuşaklar Arası Farklılıklar ve Z kuşağı. Pearson Journal of Social Sciences & Humanities. 6(16), 47-68, http://dx.doi.org/10.46872/pj.448

[124] Durmuş, B. Yurtkoru, E.S. & Çinlo, M. (2016). Sosyal Bilimlerde Spss'Le Veri Analizi. Beta Yayınları.

[125] Duygu, N.İ. (2017). Politik Pazarlama Sürecine İlişkin Kavramsal Bir Model: 3P Modeli. (Yayımlanmamış Doktora Tezi) Hacettepe Üniversitesi Sosyal Bilimler Enstitüsü, Ankara.

[126] Dündar, F. N. (2013). Görsel Kimliğin Kurum İmajına Etkileri. Organizasyon ve Yönetim Bilimleri Dergisi, 5(2), 91-101.

[127] Elçiyar, K. (2016). Sosyal Medyanın Üniversite Öğrencilerinin Siyasal Katılım Davranışlarına Etkisi. Yayınlanmamış Yüksek Lisans Tezi, Anadolu Üniversitesi Sosyal Bilimler Enstitüsü, Eskişehir.

[128] Emruli, S., Zejneli, T., & Agai, F. (2011). YouTube and Political Communication Macedonian Case. arXiv preprint arXiv:1109.2684.

[129] Enli, G. S. & Skogerbø, E. (2013). Personalized Campaigns in Party-Centred Politics: Twitter and Facebook as Arenas for Political Communication. *Information, Communication & Society,* 16(5), pp. 757-774. https://doi.org/10.1080/1369118X.2013.782330

[130] Erdinç, İ. E. (2012). Üniversite Öğrencilerinin Oy Verme Davranışlarında Etkili Olan Faktörlere Yönelik Bir Araştırma. Karadeniz Teknik Üniversitesi İletişim Araştırmaları Dergisi, 2(1), 55-70.

[131] Erdinç, G.G. (2021). Seçim Sonrası Dönemde Seçmen Memnuniyetinin Sağlanmasında Siyasal Pazarlama Uygulamalarının Rolü: Kırklareli İli Örneği. Yayınlanmamış Yüksek Lisans Tezi, Kırklareli Üniversitesi, Sosyal Bilimler Enstitüsü, Kırklareli.

[132] Eroğlu, A. H., & Bayraktar, S. (2009). Siyasal Pazarlama Uygulamalarinin Seçmen Tercihleri Üzerine Etkileri–İzmir İli Örneği. Süleyman Demirel Üniversitesi Sosyal Bilimler Enstitüsü Dergisi, (12), 187-207.

[133] Ertuğral, Y. (2016). Liberal Avrupa ve Sosyal Avrupa Tartışması Gölgesinde Avrupa'da Aşırı Sağ'ın Yükselişi. EURO Politika, (1), 6-13.

[134] Farrell, W. C., & Phungsoonthorn, T. (2020). Generation Z in Thailand. International Journal of Cross Cultural Management, 20(1), 25-51.

[135] Freedman, D.H. (2021). Exclusive: Chris Evans Was Captain America. Now He Wants to Help Gen Z Reshape US Politics. Erişim Tarihi: 07.11.2022, Erişim Adresi: https://www.newsweek.com/2021/06/25/exclusive-chris-evans-was-captain-america-now-he-wants-help-gen-z-reshape-us-politics-1598792.html

[136] Gabriel, S., Paravati, E., Green, M. C., & Flomsbee, J. (2018). From apprentice to president: The role of parasocial connection in the election of Donald Trump. Social Psychological and Personality Science, 9(3), 299-307. https://doi.org/10.1177/1948550617722835

[137] Geçikli, F. (1999). Geçmişten günümüze propaganda kavramı. İstanbul Üniversitesi İletişim Fakültesi Dergisi| (9). https://doi.org/10.17064/iüifhd.25289

[138] General, C. A. (2013). Siyasal Pazarlamada Tutundurma Faaliyetlerine İlişkin Seçmen Davranışları: Kırklareli Örneği, Yayınlanmamış Yüksek Lisans Tezi, Kahramanmaraş Sütçü İmam Üniversitesi Sosyal Bilimler Enstitüsü, Kahramanmaraş.

[139] Germano, C. (2021). 7 ways to be relevant to Gen Z on social media. Erişim Tarihi: 22.11.2021. Erişim Adresi: https://www.genzinsights.com/7-ways-to-be-relevant-to-gen-z-on-social-media.

[140] Gibson, R., & Römmele, A. (2001). Changing campaign communications: A party-centered theory of professionalized campaigning. Harvard International Journal of Press/Politics, 6(4), 31-43. https://doi.org/10.1177/108118001129172323

[141] Girgin, Ö. (2020). Doksanlı Yıllarda Müzik ve Siyaset: Seçim Şarkıları Üzerine Bir Araştırma. Yayınlanmamış Yüksek Lisans Tezi, Necmettin Erbakan Üniversitesi Sosyal Bilimler Enstitüsü, Konya.

[142] Goldstein, J. (2007). The Role of Digital Networked Technologies in the Ukrainian Orange Revolution. *Berkman Center Research Publication,* 2007(14). https://doi.org/10.2139/ssrn.1077686

[143] Google (2017). Generation Z: New insights into the mobile-fi rst mindset of teens. Erişim Tarihi: 27.12.2021. Erişim Adresi: http://storage.googleapis.com/think/docs/GenZ_Insights_All_teens.pdf.

[144] Grace, M.M. (2020). Voices on Voting: Getting Gen Z to the Polls. Erişim Adresi: https://www.meghanmgrace.com/blog/getting-gen-z-to-the-polls Erişim Tarihi: 06.11.2022.

[145] Graham, T., Broersma, M., Hazelhoff, K., & Van'T Haar, G. (2013). Between broadcasting political messages and interacting with voters: The use of Twitter during the 2010 UK general election campaign. *Information, Communication & Society*, 16(5), pp. 692-716. https://doi.org/10.1080/1369118X.2013.785581

[146] Green, D.P. & Gerber, A.S. (2019). Get Out the Vote: How to Increase Voter Turnout: Vol. Fourth edition. Brookings Institution Press.

[147] Green, D. P., & Palmquist, B. (1990). Of artifacts and partisan instability. *American Journal of Political Science*, 872-902. https://doi.org/10.2307/2111402

[148] Griffin, J. D., & Newman, B. (2005). Are voters better represented?. The Journal of Politics, 67(4), 1206-1227. https://doi.org/10.1111/j.1468-2508.2005.00357.x

[149] Gschwend, T. (2001). Strategic voting in mixed electoral systems. State University of New York at Stony Brook.

[150] Gschwend, T. (2007). Institutional incentives for strategic voting and party system change in Portugal. Portuguese Journal of Social Science, 6(1), 15-31. https://doi.org/10.1386/pjss.6.1.15_1

[151] Gudkov, L., Zorkaya, N., Kochergina, E., Pipiya, K., Ryseva, A. (2020). Russia's 'Generation Z': Attitudes and Values, 2019/2020. Moscow: Friedrich-Ebert-Stiftung Publ.

[152] Gundlach, G. T., & Wilkie, W. L. (2009). The American Marketing Association's new definition of marketing: Perspective and commentary on the 2007 revision. Journal of Public Policy & Marketing, 28(2), 259-264.

[153] Güllüpunar, H. (2010). Siyasal İletişim ve Aday İmajı. Eğitim Yayinevi.

[154] Gülsünler, M. E. (2014). Siyasal Iletişimde Viral Pazarlama: Kuramsal Bir Çerçeve. *Selçuk İletişim,* 8(3), 76-91.

[155] Gündüz, M. Z., & Resul, D. A. Ş. (2018). Nesnelerin İnterneti: Gelişimi, bileşenleri ve uygulama alanları. Pamukkale Üniversitesi Mühendislik Bilimleri Dergisi, 24(2), 327-335. https://doi.org/10.5505/pajes.2017.89106

[156] Gürbüz, E. & İnal, E. (2004). Siyasal Pazarlama. Stratejik Bir Yaklaşım. Nobel Yayınevi.

[157] Gürbüz, G. (2014), Sosyal Medya ve Demokrasi İlişkisi: Türkiye'de Sosyal Medyanın Katılımcı Demokrasiye Etkisi Üzerine Bir Alan Araştırması. Yayımlanmamış Yüksek Lisans Tezi, Atatürk Üniversitesi, Sosyal Bilimler Enstitüsü, Erzurum

[158] Gürbüz, S. (2021). AMOS ile Yapısal Eşitlik Modellemesi temel ilkeler ve uygulamalı analizler. Seçkin Yayıncılık.

[159] Hafızoğlu, Y. (2021). Z kuşağı Seçmen Davranışları. Eğitim ve Yeni Yaklaşımlar Dergisi, 4(2), 141-164. https://doi.org/10.52974/jena.1035189

[160] Harder, D. (2020). New voters, new platforms: How first-time Generation Z voters used social media in the 2019 Canadian federal election. https://doi.org/10.7939/r3-5cm5-ag47

[161] Harris, P. (2000). To Spin or Not to Spin, That is the Question: The Emergence of Modern Political Marketing. *The Marketing Review*, 2(1), pp. 1-19. https://doi.org/10.1362/1469347012569436

[162] Haryadi, H. & Rakhman, M. A. (2020). Political participation of generation z group of beginners and the use of social media in jambi province. In Proceeding of International Conference on Social Sciences, pp. 155-163.

[163] Hegde, A. (2022). QR Codes for Election Campaigns: How Can They Be Used? Erişim Tarihi: 24.12.2022. Erişim Adresi: https://blog.beaconstac.com/2020/07/qr-codes-for-election-campaigns/

[164] Hendricks, J. A. & Frye, J. K. (2012). Social Media and the Millennial Generation in the 2010 Midterm Election. Social Media: Usage and Impact, pp. 183-199.

[165] Henneberg, S. C. (2006). Leading or following? A Theoretical Analysis of Political Marketing Postures. *Journal of Political Marketing*, 5(3), pp. 29-46. https://doi.org/10.1300/J199v05n03_02

[166] Hermans, L., & Vergeer, M. (2013). Personalization in e-campaigning: A cross-national comparison of personalization strategies used on candidate websites of 17 countries in EP elections 2009. New media & society, 15(1), 72-92. https://doi.org/10.1177/1461444812457333

[167] Heywood A (2006) Siyaset, çev. Bekir Berat Özipek, Bican Şahin, Mete Yıldız, Zeynep Kopuzlu, Bahattin Seçilmişoğlu, Atilla Yayla, Ed. Buğra Kalkan. (Liberte Yayınları, Ankara).

[168] Hogan, J., & Lynch, K. (2011). How Irish political parties are using SNS to reach generation Z: An insight into a new online social network in a small democracy. In APSA 2011 Annual Meeting Paper.

[169] Howard, P. N., Woolley, S., & Calo, R. (2018). Algorithms, bots, and political communication in the US 2016 election: The challenge of automated political communication for election law and administration. Journal of Information Technology & Politics, 15(2), 81-93. https://doi.org/10.1080/19331681.2018.1448735

[170] Hughes, A. & Dann, S. (2009). Political Marketing and Stakeholder Engagement. *Marketing Theory,* 9(2), pp. 243-256. https://doi.org/10.1177/1470593109103070

[171] Hyman, H. H. & Singer, E. (1968). Readings in reference groups theory and research. New York: Free Press.

[172] Ibbitson, J. (2021). As federal election looms, millennial and Gen Z Canadians will matter more than ever before: Survey. Erişim Tarihi: 12.11.2021. Erişim Adresi: https://www.theglobeandmail.com/politics/article-as-federal-election-looms-millennial-and-gen-z-canadians-will-matter/

[173] IBM Institute for Business Value (2017). Uniquely Generation Z: What brands should know about today's youngest consumers. Erişim Adresi: https://www.fdm4.com/wp-content/uploads/2017/07/GB912386USEN.pdf. Erişim Tarihi: 27.12.2021.

[174] Iorgulescu, M. C. (2016). Generation Z and its perception of work. Cross-Cultural Management Journal, 18(01), 47-54.

[175] İçözü, T. (2021). Commencis 2021 Sosyal Medya Raporu'ndan öne çıkan başlıklar. Erişim Tarihi: 25.10.2021. Erişim Adresi: https://webrazzi.com/2021/04/19/commencis-2021-sosyal-medya-raporundan-one-cikan-basliklar/

[176] İlhan, M., & Çetin, B. (2014). LISREL ve AMOS programları kullanılarak gerçekleştirilen yapısal eşitlik modeli (yem) analizlerine ilişkin sonuçların karşılaştırılması. Journal of Measurement and Evaluation in Education and Psychology, 5(2), 26-42. https://doi.org/10.21031/epod.31126

[177] İnal, M.E., Polat, C., Gürbüz, E. & Akın, M. (2003). Siyasal Reklam Araçlarının Etkinliği Üzerine Bir Çalışma: 3 Kasım 2002 Milletvekili Genel Seçimleri Niğde Örneği. 8. Ulusal Pazarlama Kongresi. Kayseri. (47-73).

[178] İnce, M. E. (2012). Politik Pazarlamanın Geleneksek Pazarlama Karmasıyla İlişkilendirilmesi ve Ak Parti Örneği, *Konya Ticaret Odası*, pp. 1-8.

[179] İrak, H., & Taşçıoğlu, R. (2017). Türkiye'de negatif siyasal reklam uygulamalari: 2007, 2011 ve 2015 genel seçimleri örneğinde bir analiz. Atatürk İletişim Dergisi, (12), 43-68.

[180] İslamoğlu, A. H. (2002). Siyaset pazarlaması:(toplam kalite yaklaşımı). Beta.

[181] Johnston, J. (1982). Canadian Journal of Political Science / Revue Canadienne De Science Politique, 15(3), 617-619.

[182] Jones, K. (2020). How COVID-19 Has Impacted Media Consumption, by Generation. Erişşim Tarihi: 10.04.2022. Erişim Adersi: https://www.visualcapitalist.com/media-consumption-covid-19/

[183] Jungherr, A. (2016). Twitter Use in Election Campaigns: A Systematic Literature Review. *Journal of Information Technology & Politics,* 13(1), pp. 72-91. https://doi.org/10.1080/19331681.2015.1132401

[184] Kaban, Z.Y (1995). "Türkiye'de Araştırma Şirketleri, Yaptıkları Siyasi KamuoyuAraştırmaları Ve Seçmen Tercihi Üzerine Etkileri", (Yayımlanmamış Yüksek Lisans Tezi) Marmara Üniversitesi Sosyal Bilimler Enstitüsü, İstanbul.

[185] Kahveci, E. & Yardımcı, U.İ. (2020). Z Kuşaği & Siyaset. Erişim Tarihi: 30.04.2022. Erişim Adresi: https://stratejico.com/z-kusagi-ve-siyaset

[186] Kalaycioğlu, E. (2008). Attitudinal orientation to party organizations in Turkey in the 2000s. Turkish Studies, 9(2), 297-316. https://doi.org/10.1080/14683840802012058

[187] Kalender A (2005) Siyasal İletişim: Seçmenler ve İkna Stratejileri, Çizgi Yayınevi.

[188] Kalender, A. (2007). Siyasal Iletişim Tekniği Olarak Canvassing ve Seçmen Davranışı Üzerindeki Etkileri. *Selçuk İletişim Dergisi*, 5(1), pp. 144-155.

[189] Kaplan, E. (2013). 2011 Genel Seçimlerinde, Adalet ve Kalkınma Partisi ve Cumhuriyet Halk Partisi tarafından uygulanan politik tutundurma yöntemlerinin Ankara İli seçmenleri üzerindeki oy etkisi, (Yayımlanmamış Yüksek Lisans Tezi) Atılım Üniversitesi, Sosyal Bilimler Enstitüsü, Ankara.

[190] Kaplan, E. B. (2020). The millennial/gen Z leftists are emerging: are sociologists ready for them?. Sociological Perspectives, 63(3), 408-427. https://doi.org/10.1177/0731121420915868

[191] Kaplan (2021). Seçmenlerin Sosyal Medya'nın Politik Etkililiği Algısı ve Sosyal Medyada Politik Davranışlarının Demografik Faktörler Yönünden Analizi; Karabük Örneği. Yayınlanmamış Yüksek Lisans Tezi, Karabük Üniversitesi Lisansüstü Eğitim Enstitüsü, Karabük.

[192] Karamanni, K. (2014). Hedef Kitle Bölümlemesi. Erişim Tarihi: 12.02.2022. Erişim Adresi: http://stratejikileti.blogspot.com/2014/01/hedef-kitle-bolumlemesi.html

[193] Karataş, E. (2022). Y ve Z kuşağının Siyasal Tutum ve Davranışlarının Oy Verme Yaklaşımları Çerçevesinde Değerlendirilmesi Üzerine Bir Alan Araştırması. Yayınlanmamış Yüksek Lisans Tezi, Selçuk Üniversitesi Lisansüstü Eğitim Enstitüsü, Konya.

[194] Karp, J. A., Vowles, J., Banducci, S. A., & Donovan, T. (2002). Strategic voting, party activity, and candidate effects: testing explanations for split voting in New Zealand's new mixed system. Electoral Studies, 21(1), 1-22. https://doi.org/10.1016/S0261-3794(00)00031-7

[195] Kavak, B., & Dinçer, E. (2020). Tüketicilerin Referans Gruplardan Etkilenme Biçimleri Duygusal Zekâ ile Açıklanabilir mi? Tüketici ve Tüketim Araştırmaları Dergisi, 12(1), 187-216.

[196] Kayral, G. (2022). Türkiye'de sosyal medya kullanıcı sayısı 68,9 milyona ulaştı. Erişim Tarihi: 14.04.2022. Erişim Adresi: https://digitalage.com.tr/turkiyede-sosyal-medya-kullanici-sayisi-689-milyona-ulasti/

[197] Kemp, S. (2021). Digital 2021: the latest insights into the 'state of digital'. Erişim Tarihi: 17.10.2021. Erişim Adresi: https://wearesocial.com/uk/blog/2021/01/digital-2021-the-latest-insights-into-the-state-of-digital/

[198] Kılıç, Ç. (2015). Gündem belirleme kuramı çerçevesinde siyasal karar verme sürecine sosyal medya etkisinin incelenmesi. Yayınlanmamış Yüksek Lisans Tezi, İstanbul Ticaret Üniversitesi, Sosyal Bilimler Enstitüsü, İstanbul.

[199] Kıral, S. G., & Gündüz, S. (2020). Sakli Markov Modeli Kullanılarak Seçmen Tercihlerini Etkileyen Faktörlerin Belirlenmesi. Çukurova Üniversitesi Sosyal Bilimler Enstitüsü Dergisi, 29(3), 414-428. https://doi.org/10.35379/cusosbil.758747

[200] Kirtiş, A. K., & Karahan, F. (2011). To be or not to be in social media arena as the most cost-efficient marketing strategy after the global recession. Procedia-Social and Behavioral Sciences, 24, 260-268. https://doi.org/10.1016/j.sbspro.2011.09.083

[201] Koç, F. (2020). Politik Pazarlama Kapsamında Seçmenlerin İlgilenim Düzeylerinin İncelenmesi. Academic Review of Consumer Behavior and Research, 1(1), 41-49.

[202] Korkmaz, Ö. E. (2020). Geleneksel Kitle İletişim Araçlarından Dijital Medyaya Geçiş Sürecinde Değişen Seçmen Davranışları: Kuşaklar Üzerine Bir Araştırma (Yayımlanmamış Yüksek Lisans Tezi) İstanbul Aydın Üniversitesi, Lisansüstü Eğitim Enstitüsü, İstanbul, Türkiye.

[203] Kosinski, M. Stillwell, D. and Graepel, T. (2013). Private traits and attributes are predictable from digital records of human behavior. PNAS, 110(15), 5802-5805. https://doi.org/10.1073/pnas.1218772110

[204] Kosinski, M. (2021). Facial recognition technology can expose political orientation from naturalistic facial images. Scientific Reports, Nature Portfolio, https://doi.org/10.1038/s41598-020-79310-1

[205] Kotler, P. (1975) Overview of Political Candidate Marketing, in NA - Advances in Consumer Research, 02, pp. 761-770.

[206] Kotler, P., & Armstrong, G. (2008). *Principles of Marketing*. 12. Painos. New Jersey, Person Education Inc.

[207] Koyuncuoğlu, S.G. (2021). Siyasal Pazarlama Unsuru Olarak Sosyal Medyanın Seçmen Davranışlarına ve Seçmen Sadakatine Etkisi: Ankara İli Özelinde Bir Araştırma. Yayımlanmamış Doktora Tezi, İstanbul Gelişim Üniversitesi Lisansüstü Eğitim Enstitüsü, İstanbul.

[208] Kömürcüoğlu, H. (2014). Y Kuşağını Anlamak, Bir Gezi Parkı Araştırması. Ankara, Kanguru Yayınları.

[209] Köseoğlu, Y., & Hamza, A. L. (2013). Bir siyasal propaganda aracı olarak sosyal medya. Akademik İncelemeler Dergisi, 8(3), 103-125.

[210] Kriesi, H. (1998). The transformation of cleavage politics The 1997 Stein Rokkan lecture. European journal of political research, 33(2), 165-185. https://doi.org/10.1023/A:1006861430369

[211] Kumar, A. (2009). Political Marketing in India. Regal Publications.

[212] Kutlu, Ö., & Altuntaş, A. (2019). Gençlerin Kamu Politikaları Süreçlerine Sosyal Medya Üzerinden Katılımı. Sempozyumu Bildiri Kitabı (Full Text), pp. 39-66.

[213] Küçük, H. Ö., & Toklu, İ. T. (2020). Seçimlerde oy verme davranışını ne etkiler? Z kuşağı üzerine bir araştırma. Business & Management Studies: An International Journal, 8(5), 4546-4574. http://dx.doi.org/10.15295/bmij.v8i5.1679

[214] Lammikko, M. (2019). An exploration of Generation Z's habits and needs considering news consumption. A case study in the Swedish and Finnish market. KTH Royal Institute of Technology School of Electrical Engineering and Computer Science.

[215] Lanchester, L. & Stillman D. (2002). *When Generations Collide,* Harper Collins, New York.

[216] Larsson, A. O. & Moe, H. (2012). Studying Political Microblogging: Twitter Users in the 2010 Swedish Election Campaign. *New Media & Society,* 14(5), pp. 729-747. https://doi.org/10.1177/1461444811422894

[217] Lazarsfeld, P.F, Berelson, B. & and Gaudet, H. (1960). The People's Choice: How The Voter Makes Up His Mind in a Presidental Campaign. Fifth Printing. Colunribia University Press.

[218] Lees-Marshment, J. (2001). Political marketing and British political parties: The party's just begun. Manchester University Press.

[219] Lees-Marshment, J. (2009). Political marketing: Principles and applications. Routledge.

[220] Leppäniemi, M., Karjaluoto, H., Lehto, H., & Goman, A. (2010). Targeting Young Voters in a Political Campaign: Empirical Insights into an Interactive Digital Marketing Campaign in the 2007 Finnish General Election. *Journal of Nonprofit & Public Sector Marketing*, 22(1), pp. 14-37. https://doi.org/10.1080/10495140903190374

[221] Levickaite, R. (2010). Generations X, Y, Z: How social networks form the concept of the world without borders (the case of Lithuania). LIMES: Cultural Regionalistics, 3(2), 170-183. https://doi.org/10.3846/limes.2010.17

[222] Levine, M. (2019). A majority of Australians now see digital outdoor advertising each week. Roy Morgan, Article No. 8141, Erişim Tarihi: 12.11.2021, Erişim Adresi: http://www.roymorgan.com/findings/8141-outdoor-advertising-june-2019-201909200654

[223] Lietsala, K., & Sirkkunen, E. (2008). Social media. Introduction to the tools and processes of participatory economy. Tampere University Press. First Edition.

[224] Lipset, S. M. and S. Rokkan (1967) "Cleavage Structures, Party Systems and Voter Alignments: An Introduction," In S.M. Lipset and S. Rokkan (eds.), Party Systems and Voter Alignments: Cross-National Perspectives. New York: The Free Press.

[225] Listwan-Franczak, K. (2017). Wpływ reklamy zewnętrznej jako narzędzia kampanii wyborczej na okresowe kształtowanie przestrzeni publicznej miast, na przykładzie miasta Krakowa. Annales Universitatis Mariae Curie-Sklodowska, sectio B–Geographia, Geologia, Mineralogia et Petrographia, 71(2), 247. https://doi.org/10.17951/b.2016.71.2.247

[226] Lloyd, J. (2005). Square Peg, Round Hole? Can Marketing-Based Concepts Such as the 'Product'and the 'Marketing Mix'Have a Useful Role in the Political Arena?. Journal of Nonprofit & Public Sector Marketing, 14(1-2), 27-46.

[227] Lyons, B., & Henderson, K. (2005). Opinion leadership in a computer-mediated environment. Journal of Consumer Behaviour: An International Research Review, 4(5), 319-329. https://doi.org/10.1002/cb.22

[228] Mahéo, V. A., & Bélanger, É. (2018). Is the Parti Québécois bound to disappear? A study of the current generational dynamics of electoral behaviour in Quebec. Canadian Journal of Political Science/Revue canadienne de science politique, 51(2), 335-356. https://doi.org/10.1017/S0008423917001147

[229] Marquart, F., Ohme, J. & Möller, J. (2020). Following Politicians on Social Media: Effects for Political Information, Peer Communication, and Youth Engagement. Media and Communication, 8(2), 197–207. https://doi.org/10.17645/mac.v8i2.2764

[230] Martin, C. A. (2005). From High Maintenance to High Productivity, Industrial and Commercial Training, 37(1), 43.

[231] Martisius, M. (2013). "Realtions Between Propaganda and Advertising: The Case of LEO. LT". Tiltai. 4(65), 37-62.

[232] Mazıcı, E. T. ve Çakı, C. (2018). "Adolf Hitler'in Korku Çekiciliği Bağlamında Kamu Spotu Reklamlarında Kullanımı". Erciyes İletişim Dergisi. 5 (3), 290-306

[233] McGregor, S. C., Mourão, R. R., & Molyneux, L. (2017). Twitter as a tool for and object of political and electoral activity: Considering electoral context and variance among actors. *Journal of Information Technology & Politics,* 14(2), pp. 154-167. https://doi.org /10.1080/19331681.2017.1308289

[234] McNAIR B. (2003), An Introduction to Political Communication, Routledge, New York

[235] Menon, S. V. (2008). Political marketing: A conceptual framework. MPRA Paper No. 12547, Erişim Tarihi: 28.11.2022. Erişim Adresi: https://mpra.ub.uni-muenchen. de/12547/

[236] Merolla, J. L., & Stephenson, L. B. (2007). Strategic voting in Canada: A cross time analysis. Electoral Studies, 26(2), 235-246. https://doi.org/10.1016/j. electstud.2006.02.003

[237] Metz, M., Kruikemeier, S., & Lecheler, S. (2020). Personalization of politics on Facebook: Examining the content and effects of professional, emotional and private self-personalization. Information, Communication & Society, 23(10), 1481-1498. https://doi.org/10.1080/1369118X.2019.1581244

[238] Mezda, E. (2017). Bir Propaganda Aracı Olarak Siyasi Parti Reklamları: 2014 Yerel Seçimleri Örneği. Anadolu Üniversitesi, İletişim Bilimleri Fakültesi, Uluslararası Hakemli Dergisi, 25 (3), 1-19.

[239] Miş, N. (2018). Sosyal Medyadan Toplanan Verilerle Türkiye'de Seçmenler Manipüle Edilebilir mi? Erişim Tarihi: 14.02.2022. Erişim Adresi: https://www.setav.org/ sosyal-medyadan-toplanan-verilerle-turkiyede-secmenler-maniple-edilebilir-mi/

[240] Mohr, I. (2007). Buzz Marketing for Movies. *Business Horizons*, 50(5), pp. 395-403. https://doi.org/10.1016/j.bushor.2007.04.001

[241] Moore, M. & Tambini, D. (2018). Digital Dominance The Power of Google, Amazon, Facebook, and Apple. Oxford University Press.

[242] Muhammad, A. A. (2018). The Role of Social Media On Youths' Politcal Participation In Iraqi Kurdistan Region The Halabja University Case. Yayımlanmamış Yüksek Lisans Tezi, İstanbul Üniversitesi Sosyal Bilimler Enstitüsü, İstanbul.

[243] Mücevher, M. H. (2015). X ve Y Kuşağının Birbirlerine Karşı Özellik Ve Etkileşim Algıları: SDÜ Örneği. (Yayımlanmamış Yüksek Lisans Tezi) Süleyman Demirel Üniversitesi Sosyal Bilimler Enstitüsü, Isparta.

[244] Na'Desh, F. D. (2008). Grown Up Digital: Gen-Y Implications For Organizations. Graduate School of Education and Psychology. Pepperdine University.

[245] Napoli, A. (2014). Social media use and generational identity: Issues and consequences on peer-to-peer and cross-generational relationships–an empirical study. Participations: Journal of Audience & Reception Studies, 11(2), 182-206.

[246] Newman, B. I. (1994). The marketing of the president: Political marketing as campaign strategy. Sage.

[247] Newman, B. I. (2001). An Assessment of the 2000 US Presidential Election: A Set of Political Marketing Guidelines. *Journal of Public Affairs: An International Journal*, 1(3), pp. 210-216. https://doi.org/10.1002/pa.67

[248] Nichols, L. (2020). Re-tweeting Your Way to Re-election: Analyzing Generation Z Voter Impact, Social Media Influence, and National Implication for US Senate Campaigns (Doctoral dissertation, University of Colorado Boulder).

[249] Niffenegger, P. B. (1988). Strategies for Success from the Political Marketers. *Journal of Services Marketing,* 2(3), pp. 15-21. https://doi.org/10.1108/eb024729

[250] Norris, P. (2003). Preaching to the converted? Pluralism, participation and party websites. Party politics, 9(1), 21-45.

[251] O'Cass, A. (2000). An assessment of consumers product, purchase decision, advertising and consumption involvement in fashion clothing. Journal of economic psychology, 21(5), 545-576. https://doi.org/10.1016/S0167-4870(00)00018-0

[252] O'cass, A. (2002). Political advertising believability and information source value during elections. Journal of Advertising, 31(1), 63-74. https://doi.org/10.1080/00913367.2002.10673661

[253] O'Cass, A. (2005). Political campaign advertising: believe it or not. Journal of Nonprofit & Public Sector Marketing, 14(1-2), 205-221. https://doi.org/10.1300/J054v14n01_12

[254] O'Keefe, P. (2022). Political Marketing: 5 Ways to Use QR Codes. Erişim Tarihi: 23.12.2022. Erişim Adresi: https://www.anedot.com/blog/political-marketing-qr-codes

[255] O'Shaughnessy, N. O., O'Shaughnessy, N. J., Henneberg, S. C., Henneberg, S., & Henry, C. (Eds.). (2002). The idea of political marketing. Greenwood Publishing Group.

[256] Ogbidi, J., Basil, G. & Bassey, A.E. (2016). Marketing Communication Strategies and Voters Behaviour in Electioneering Process in Cross River State, Nigeria. *Global Journal of Management and Business Research,* 16(11), pp. 51-62.

[257] Olgunsoy, İ.A. (2021). Masaları boşaltın Z kuşağı geliyor. INBUSINESS, Erişim Tarihi: 24.11.2022. Erişim Adresi: https://www.inbusiness.com.tr/in-business/2021/08/14/masalari-bosaltin-z-kusagi-geliyor

[258] Oral, U. (2020). "Z kuşağının Siyaset Algısı" araştırıldı. Erişim Tarihi: 08.10.2022. Erişim Adresi: https://haber.yasar.edu.tr/genel/z-kusaginin-siyaset-algisi-arastirildi.html

[259] Orel FD, Nakiboğlu M.A.B. (2010). Politik pazarlama faaliyetlerinin genç seçmenlerin oy tercihleri üzerindeki etkileri. Finans Politik ve Ekonomik Yorumlar Dergisi, 47(543), 51-64.

[260] Ormrod, R. P., & Henneberg, S. C. (2009). Different facets of market orientation: A comparative analysis of party manifestos. Journal of Political Marketing, 8(3), 190-208. https://doi.org/10.1080/15377850903044742

[261] Ölçer, N. (2016). 1 kasım 2015 genel seçimleri örneğinde siyasi parti liderlerinin Twitter kullanım pratikleri. Gümüşhane Üniversitesi İletişim Fakültesi Elektronik Dergisi, 4(2), 748-780. https://doi.org/10.19145/gujofoc.40046

[262] Önder, N. (2022). Tüketici Z'nin DNA'sı! Erişim Tarihi: 26.11.2022. Erişim Adresi: https://www.marketingturkiye.com.tr/haberler/tuketici-znin-dnasi/

[263] Özdemir, Ş. (2017). Kuşaklar Teorisine Göre Türkiye'deki Gençlerin Medya Kullanim Alişkanliklari Ve İstanbul Örneği. (Yayımlanmamış Yüksek Lisans Tezi) Marmara Üniversitesi Sosyal Bilimler Enstitüsü, İstanbul.

[264] Özel, B. (2020). Yeni Medya Okuryazarlığı Bağlamında Z kuşağının Sosyal Medya Kullanım Alışkanlıkları. (Yayımlanmamış Yüksek Lisans Tezi) Ankara Üniversitesi Sosyal Bilimler Enstitüsü, Ankara.

[265] Özen, G.Ç. & Duran, A. (2021). Z kuşağı: Teorik ve Uygulamalı Bir Araştırma, Akademisyen Kitabevi.

[266] Özgür, E. (2021). Bot hesaplar nasıl tespit edilir? Erişim Tarihi: 26.12.2022. Erişim Adresi: https://teyit.org/teyitpedia-bot-hesaplar-nasil-tespit-edilir

[267] Öztürk, R. (2017). Siyasal pazarlamanın seçmen davranışlarına etkisinde ağızdan ağıza iletişimin aracılık rolü: Konya ili örneği. Nevşehir Hacı Bektaşi Veli Üniversitesi, Sosyal Bilimler Enstitüsü (Yayımlanmamış Doktora Tezi) Nevşehir.

[268] Öztürk, O. (2020). *Aile Kurumunun Z kuşağının Siyasal Katılım Davranışına Etkisi* (Yayımlanmamış Yüksek Lisans Tezi), Necmettin Erbakan Üniversitesi Sosyal Bilimler Enstitüsü, Konya.

[269] Özüdoğru, Ş. (2014). Bir Web 2.0 Uygulaması Olarak Bloglar: Blogların Dinamikleri ve Blog Alemi. *The Turkish Online Journal of Design, Art and Communication* – TOJDAC. 4(1), 36- 50.

[270] Paravati, E., Naidu, E., Gabriel, S., & Wiedemann, C. (2020). More than just a tweet: The unconscious impact of forming parasocial relationships through social media. Psychology of Consciousness: Theory, Research, and Practice, 7(4), 388. https://doi.org/10.1037/cns0000214

[271] Parmelee, J. H., Perkins, S. C., & Beasley, B. (2022). Personalization of politicians on Instagram: what Generation Z wants to see in political posts. Information, Communication & Society, 1-16. https://doi.org/10.1080/1369118X.2022.2027500

[272] Patrizi, L. (2016). What is Cross-Device Targeting? Erişim Tarihi: 05.02.2022. Erişim Adresi: https://www.mni.com/blog/advertmarket/cross-device-targeting/

[273] Peşkircioğlu, H. İ. (2017). Türkiye'de Seçmen Davranışı Literatürü Üzerine Analitik Bir Çalışma, Yüksek Lisans Tezi. T.C. Bahçeşehir Üniversitesi Sosyal Bilimler Enstitüsü, İstanbul.

[274] Peterson, H. (2014). Millennials Are Old News-Here"s Everything You Should Know about Generation Z. http://www.businessinsider.com/ (Erişim Tarihi) 06 Eylül 2021.

[275] Phelps, J. E., Lewis, R., Mobilio, L., Perry, D., & Raman, N. (2004). Viral Marketing or Electronic Word-of-Mouth Advertising: Examining Consumer Responses and Motivations to Pass Along Email. *Journal of Advertising Research*, 44(4), pp. 333-348. https://doi.org/10.1017/S0021849904040371

[276] Pilcher, J. (1994). Mannheim's Sociology Of Generations: An Undervalued Legacy. BJS, Volume no: 45, issue no: 3

[277] Podoshen, J. S. (2008). The African American consumer revisited: brand loyalty, word-of-mouth and the effects of the black experience. Journal of Consumer Marketing. 25 (4), 211–222. https://doi.org/10.1108/07363760810882407

[278] Polat, C. (2015). Siyasal Pazarlama ve İletişim. Nobel Yayıncılık.

[279] Ponsonby, A. P. B. (1929). Falsehood in war-time: Containing an assortment of lies circulated throughout the nations during the Great War. G. Allen & Unwin Limited.

[280] Powell, L. (2010). Obama and Obama girl: YouTube, viral videos, and the 2008 presidential campaign. Communicator-in-chief: how Barack Obama used new media technology to win the White House, Lexington Books, 83-104.

[281] Puspitasari, E.E., Yuniati, U. & Billah, Y.M. (2019). The Existence of Bandung Private Radio through Survey of Generation Z Needs. MEDIO, 1(2), 59-67.

[282] Reed, S. R. (1999). Strategic voting in the 1996 Japanese general election. Comparative Political Studies, 32(2), 257-270. https://doi.org/10.1177/0010414099032002004

[283] Richey, S. (2008). The Autoregressive Influence of Social Network Political Knowledge on Voting Behaviour. *British Journal of Political Science*, 38(3), pp. 527-542. https://doi.org/10.1017/S0007123408000264

[284] Rosencrance, L. (2021). Diversity, Equity and Inclusion (DEI). Erişim Tarihi: 13.02.2022. Erişim Adresi: https://www.techtarget.com/searchhrsoftware/definition/diversity-equity-and-inclusion-DEI

[285] Ross, K., & Bürger, T. (2014). Face to Face (book) Social Media, Political Campaigning and the Unbearable Lightness of Being There. *Political Science*, 66(1), pp. 46-62. https://doi.org/10.1177/0032318714534106

[286] Rossini, P.G.C. Hamsley, J. Tanupabrungsun, S. Zhang, F. Robinson, J. & Stromer-Galley, J. (2021). Social Media, U.S. Presidential Campaigns, and Public Opinion Polls: Disentangling Effects. SMSociety'17, http://dx.doi.org/10.1145/3097286.3097342

[287] Rußmann, U. (2012). Online Political Discourse on Facebook: An Analysis of Political Campaign Communication in Austria. *Zeitschrift für Politikberatung (ZPB)/Policy Advice and Political Consulting*, 5(3), pp. 115-125. https://doi.org/10.5771/1865-4789-2012-3-115

[288] Sanovich, S., Stukal, D., & Tucker, J. A. (2018). Turning the virtual tables: Government strategies for addressing online opposition with an application to Russia. Comparative Politics, 50(3), 435-482. https://doi.org/10.5129/001041518822704890

[289] Sarı, Y. (2017). Cross Device Targeting. Erişim Tarihi: 07.02.2022, Erişim Adresi: https://www.programattik.com/blog/programattik-201/cross-device-targeting.

[290] Sarıtaş, A. & Bütün, R.U. (2020). Dijital Çağda Stratejik Siyasal Pazarlama. Ekin Yayınevi.

[291] Say, T., & Ekinci, B. (2003). Seçmenin İstediği Lider Özellikleri. 8. Ulusal Pazarlama Kongresi 16-23 Ekim, 75-93.

[292] Scarborough, N.M. (2014). Essentials of Entrepreneurship and Small Business Management. Pearson. (7. Basımdan Çeviri – Nobel Yayınevi).

[293] Scarrow, S. E. (2017). The changing nature of political party membership. In Oxford Research Encyclopedia of Politics. https://doi.org/10.1093/acrefore/9780190228637.013.226

[294] Schermelleh-Engel, K., Moosbrugger, H., & Müller, H. (2003). Evaluating the fit of structural equation models: Tests of significance and descriptive goodness-of-fit measures. Methods of psychological research online, 8(2), 23-74.

[295] Seemiller, C., & Grace, M. (2019). Generation ZA Century in the Making. Taylor & Francis Group, 2018.

[296] Sekeran U (1992) Research Methods for Business: A Skill Building Approach (John Wiley&Sons Inc., USA).

[297] Selvi (2020). Sosyal Medya ve Z kuşağı Siyasal Katılım Davranışı İlişkisi. Yayınlanmamış Yüksek Lisans Tezi, Anadolu Üniversitesi Sosyal Bilimler Enstitüsü, Eskişehir.

[298] Seyidov, I. (2021). "Büyük Verinin Gücü Adına": Siyasi Kampanyalarda Etkili Veri Kullanımı. TRT Akademi, 6(11), 32-49. https://doi.org/10.37679/trta.802534

[299] Singleton, S. V., & Honeycutt, A. (2012). Utilizing Political Ideologies To Market A Political Candidate. Journal of Business & Economics Research (JBER), 10(1), 19-24. https://doi.org/10.19030/jber.v10i1.6796

[300] Skoric, M., Poor, N., Achananuparp, P., Lim, E. P., & Jiang, J. (2012). Tweets and Votes: A Study of the 2011 Singapore General Election. In 2012 45th Hawaii International Conference on System Sciences (2583-2591). IEEE. https://doi.org/10.1109/HICSS.2012.607

[301] Small, T. A. (2010). Canadian Politics in 140 Characters: Party Politics in the Twitterverse. *Canadian Parliamentary Review*, 33(3), pp. 39-45.

[302] Smith, M. (2010). Political campaigns in the Twenty-First Century: Implications of New Media Technology. Communicator-in-Chief: How Barack Obama Used New Media Technology to Win the White House, pp. 139-155.

[303] Snow, N. (2010). My Fellow Blogging Americans: Weblogs and the Race for the White House. Hendricks, JA et Denton Jr., RE, Communicator-In-Chief: How Barack Obama Used New Media Technology to Win the White House, Lexington Books, Lanham, pp. 67-82.

[304] Sola-Morales, S., & Hernández-Santaolalla, V. (2017). Voter turnout and new forms of political participation of young people: a comparative analysis between Chile and Spain. Revista Latina de Comunicación Social, (72), 629-648.

[305] Stillman, D. & Stillman, J. (2017). İşte Z kuşağı. Genç Kuşak İşyerini Nasıl Dönüştürüyor? İKÜ Yayınevi.

[306] Suzuki, J. (2016). Designing for the identity-fluid Gen Z. Erişim Adresi: https://www.ziba.com/ideas/designing-for-the-identity-fluid-gen-z. Erişim Tarihi: 27.12.2021.

[307] Süleyman, S. (2021). Z kuşağı ve Gelecekteki Dünyamız. Erişim Tarihi: 27.11.2022. Erişim Adresi: https://www.halkbankkobi.com.tr/tr/uzmanina-danisin/makaleler/girisimcilik/z-kusagi-ve-gelecekteki-dunyamiz.html

[308] Süllü, Z. (2010). Siyasal halkla ilişkiler sürecinde hesabı verilebilirlik. Selçuk İletişim, 6(3), 216-228.

[309] Şen, İ.E.Y. (2019). Z Kuşağının Sosyal Medyayı Kullanmaya Yönelik Tutumlarının Sosyal Medya Okuryazarlığı Bağlamında Değerlendirilmesi "Eskişehir Ölçekli Bir Araştırma" (Yayımlanmamış Yüksek Lisans Tezi) Anadolu Üniversitesi Sosyal Bilimler Enstitüsü, Eskişehir.

[310] Şener, B.Ç. (2018). *Reklam Etkililiği Açısından Geleneksel ve Yeni Medyadaki Reklamların X, Y ve Z Kuşakları Üzerindeki Etkisi*. (Yayımlanmamış Yüksek Lisans Tezi) Anadolu Üniversitesi Sosyal Bilimler Enstitüsü, Eskişehir.

[311] Şener, N. (2020, 6 Kasım). Amerika'nın sosyal operasyon medyası. *Hürriyet*, Erişim Tarihi: 25.12.2022. Erişim adresi: https://www.hurriyet.com.tr/yazarlar/nedim-sener/amerikanin-sosyal-operasyon-medyasi-41655490

[312] Şener, N. (2022). Elon Musk, Twitter'daki terör hesaplarını ifşa edecek mi? Erişim Tarihi: 25.12.2022. Erişim adresi: https://www.hurriyet.com.tr/yazarlar/nedim-sener/elon-musk-twitterdaki-teror-hesaplarini-ifsa-edecek-mi-42192129

[313] Takaragawa, S., & Carty, V. (2012). The 2008 US Presidential Election and New Digital Technologies: Political Campaigns as Social Movements and the Significance of Collective Identity. *Tamara: Journal for Critical Organization Inquiry*, 10(4), pp. 73-89.

[314] Tam, M. S. (2022). Z kuşağının TikTok Kullanım Pratikleri ve Motivasyonları . Yeni Medya , 2022 (13) , 148-167 . https://doi.org/10.55609/yenimedya.1163922

[315] Tambini, D. (2018). Social media power and election legitimacy. Digital Dominance The Power of Google, Amazon, Facebook, and Apple. LSE Research Online

[316] Tan, A. (2002). İlke ve Uygulamalarıyla Politik Pazarlama: Papatya Yayıncılık.

[317] Tandoğan, A. (2013). 2000 yılı sonrası doğmuş İnternet çağı çocukları Z kuşağı çocukları. Genç Haber Dergisi, 1(1), 26-34.

[318] Tapınç, H. (2020). Siyaset ve Z kuşağı. Erişim Adresi: https://www.marketingturkiye.com.tr/haberler/siyaset-ve-z-kusagi/ Erişim Tarihi: 13.01.2022.

[319] Tarhan, N. (2003). Psikolojik Savaş. İstanbul: TİMAŞ Yayınları.

[320] Taşdemir, M. (2018). Politik pazarlama araçlarından tutundurma faaliyetlerinin seçmen özellikleri bakımından incelenmesi: Gaziantep örneği. (Yayımlanmamış Yüksek Lisans Tezi) Gaziantep Üniversitesi Sosyal Bilimler Enstitüsü.

[321] Taşdemir, M., & Tan, A. (2020). Politik Tutundurma Faaliyetlerinin Seçmenlerin Demografik Özellikleri Bakımından İncelenmesi: Gaziantep Örneği. Akademik Araştırmalar ve Çalışmalar Dergisi (Akad), 12(23), 549-565. https://doi.org/10.20990/kilisiibfakademik.799951

[322] Taydaş, O. (2016). 7 Haziran'dan 1 Kasım 2015 Genel Seçimlerine Siyasal Karar ve Katılım Sürecinde Sosyal Medyanın Etkinliği: Sivas Örneği. Yayımlanmamış Doktora Tezi. Konya: Selçuk Üniversitesi, Sosyal Bilimler Enstitüsü, Konya.

[323] Taylan, E. (2022). Z kuşağının Endişeleri. Erişim Tarihi: 25.11.2022. Erişim Adresi: https://www.pressreader.com/

[324] Tehci, A., & Yıldız, S. (2020). Siyasal Pazarlama Sürecinde Sosyal Medya ve Elektronik Ağızdan Ağıza İletişime Yönelik Yapısal bir Model Önerisi. Eskişehir Osmangazi Üniversitesi İktisadi ve İdari Bilimler Dergisi, 15(1), 95-118. https://doi.org/10.17153/oguiibf.542188

[325] Temizel, M. (2012). Türkiye'de seçmen davranışlarında sosyo-psikolojik, kültürel ve dinsel faktörlerin rolü: Kuramsal ve ampirik bir çalışma. Yayımlanmamış Doktora Tezi. Selçuk Üniversitesi Sosyal Bilimler Enstitüsü.

[326] The Hartman Group (2016). New kids on the block: A first look at Gen Z. Erişim Tarihi: 27.12.2021. Erişim Adresi: https://www.forbes.com/sites/thehartmangroup/2016/03/31/new-kids-on-the-block-a-first-look-at-gen-z/?sh=337cbdc41bab.

[327] Tokabaş, E. (2014). "Zehir Bir Kuşak Geliyor!", Erişim Tarihi: 29.04.2022. Erişim Adresi: https://www.academia.edu/2340731/_Z_ehir_gibi_bir_kusak

[328] Topgül, T. Ç. (2015). Y nesli Üzerine Sosyolojik Bir Analiz. (Yayımlanmamış Yüksek Lisans Tezi) Hacettepe Üniversitesi Sosyal Bilimler Enstitüsü, Ankara.

[329] Tosun, T., Erdoğan Tosun, G., ve Aydoğan Ünal, B. (2014). Yerel Seçimlerde Stratejik Oy Verme ve İzmir Örneği. İktisat ve Toplum Dergisi. 41, 43-51.

[330] Tosyalı, H., & Sütçü, C. S. (2018). Türkiye'de Sosyal Medya Üzerinden Siyasal Propaganda Yapmak: 2018 Cumhurbaşkanı Seçimi Örneği. Öneri Dergisi, 14(51), 61-89. https://doi.org/10.14783/maruoneri.vi.522165

[331] Tsjeng, Z. (2016). Teens these days are queer AF, new study says. Erişim Tarihi: 27.12.2021. Erişim Adresi: https://www.vice.com/en/article/kb4dvz/teens-these-days-are-queer-af-new-study-says.

[332] Turna, G. B., & Acar, R. (2020). Sosyal Medya Pazarlaması: Instagram Örneği. International Journal of Social, Political and Economic Research, 7(4), 1121-1136. https://doi.org/10.46291/IJOSPERvol7iss4pp1121-1136

[333] Ulukaya, C. (2020). Z kuşağının imtihanı: Ekolojik kaygı. Erişim Tarihi: 27.11.2022. Erişim Adresi: https://www.milliyet.com.tr/pazar/z-kusaginin-imtihani-ekolojik-kaygi-6150393

[334] Ünal, B. A. (2016). Oy verme davranışı modelleri. *ODÜ Sosyal Bilimler Araştırmaları Dergisi* (ODÜSOBİAD), 6(15), 95-119.

[335] Ünal, A.T. & Deniz, L. (2020). Sosyal Medya Kuşaklarının Sosyal Medya Kullanım Seviyeleri ve Tercihleri. OPUS International Journal of Society Researches, 15(22), 1289-1319. https://doi.org/10.26466/opus.626283

[336] Varol, M., & Emir, E. (2019). Siyaset Pazarlamasında Tutundurma Faaliyetlerinin Önemi (Yayımlanmamış Yüksek Lisans Tezi) Nevşehir Hacı Bektaş Veli Üniversitesi Sosyal Bilimler Enstitüsü, Niğde.

[337] Ventura, R. (2001). Family political socialization in multiparty systems. Comparative Political Studies, 34(6), 666-691. https://doi.org/10.1177/0010414001034006004

[338] Vesnic-Alujevic, L. (2013). *Members of the European Parliament Online: The use of social media in political marketing*. Wilfried Martens Centre for European Studies.

[339] Visser, M. (1994). The psychology of voting action on the psychological origins of electoral research, 1939–1964. Journal of the History of the Behavioral Sciences, 30(1), 43-52. https://doi.org/10.1002/1520-6696

[340] Waite, B. C. (2010). E-mail and Electoral Fortunes: Obama's Campaign İnternet Insurgency. Communicator-In-Chief: How Barack Obama used New Media Technology to Win the White House, pp. 105-121.

[341] Wattal, S., Schuff, D., Mandviwalla, M., & Williams, C. B. (2010). Web 2.0 and Politics: The 2008 US Presidential Election and An e-politics Research Agenda. *MIS Quarterly*, pp. 669-688. https://doi.org/10.2307/25750700

[342] Williams, A. P. & Trammell, K. D. (2005). Candidate Campaign e-mail Messages in the Presidential Election 2004. *American Behavioral Scientist*, 49(4), pp. 560-574. https://doi.org/10.1177/0002764205279438

[343] Woolley, S. C., & Howard, P. N. (2016). Political communication, computational propaganda, and autonomous agents: International Journal of Communication, 10 (9), 4882-4890.

[344] Wright, M. (2021). Gen Z is Tuning into Radio – Social Media Platforms are Taking Notice. Erişim Tarihi: 26.01.2022. Erişim Adresi: https://www.radiomatters.org/index.php/2021/03/09/gen-z-is-tuning-into-radio-social-media-platforms-are-taking-notice/

[345] Wring, D. (1997). Reconciling Marketing with Political Science: Theories of Political Marketing. *Journal of Marketing Management*, 13(7), pp. 651-663. https://doi.org/10.1080/0267257X.1997.9964502

[346] Yalın, B. & Ak, S. (2019). Siyasal İletişim Kampanyalarında Televizyonun Kullanımı: 2018 Yılı Başkanlık Seçiminde Televizyonda Yayınlanan Reklamların İncelenmesi. TRT Akademi, Geçmişten Geleceğe Televizyon Yayıncılığı, 4(7), 62-85.

[347] Yaman, F, Erdaş, Y. (2021). Dijital Bir Reklam Aracı Olarak Pop-Up Reklamlara Bakış Açılarının X Y Z Kuşaklarına Göre Farklılaşması. *İnsan ve Toplum Bilimleri Araştırmaları Dergisi,* 10(2), 1822-1838.

[348] Yetkin, B. (2020). Siyasal İletişimde Bilişimsel Propaganda: Türkiye'de 23 Haziran 2019 İstanbul Yerel Seçimleri ve Botlar, Cyborglar, Troller. *İletişim Kuram ve Araştırma Dergisi*, 2020(52), 24-45. https://doi.org/10.47998/ikad.785151

[349] Yıldırımalp, S., & Güvenç, D. (2020). "Z kuşağı" nın Çalışma Ortamı Beklentilerine İlişkin Bir Araştirma. Düzce Üniversitesi Sosyal Bilimler Enstitüsü Dergisi, 10(1), 57-76.

[350] Yılmaz, E. (2011). Sağlık hizmetlerinde ağızdan ağıza pazarlama. Marmara Sosyal Araştırmalar Dergisi, 1(12), 1-19.

[351] Yılmaz, E. (2014). Politik Pazarlama ve Politik Pazarlama Uygulamalarına Yönelik Eğilimler: Üniversite Öğrencileri Üzerine Bir Uygulama, Yüksek Lisans Tezi, Niğde Üniversitesi Sosyal Bilimler Enstitüsü, Niğde.

[352] Yılmaz, E. & Aktürk, A. (2021). Z kuşağı. Bir Nesli Anlamak. Palet Yayınları.

[353] Yildirim, Y. (2016). Tüketicinin satın alma karar sürecinde bilgi kaynakları ve güvenirlikleri: Referans grubu olarak yakın çevrenin etkisinin incelenmesi. *Akademik Yaklaşımlar Dergisi*, 7(1), 214-231.

[354] Yoon, K., Pinkleton, B. E., & Ko, W. (2005). Effects of negative political advertising on voting intention: An exploration of the roles of involvement and source credibility in the development of voter cynicism. Journal of marketing communications, 11(2), 95-112. https://doi.org/10.1080/1352726042000315423

[355] Yurdigül, Y., & Yildirim, A. (2021). Gerçeklik Algısına Bir Müdahale Aracı Olarak Sentetik Medya Teknolojileri. İletişim ve Diplomasi, (5), 105-121.

[356] Yücekök, A. (2019). Türkiye'de Z kuşağının sosyal medya kullanım alışkanlıkları bağlamında kültürel yabancılaşma olgusunun rolü. (Yayımlanmamış Yüksek Lisans Tezi) Marmara Üniversitesi Sosyal Bilimler Enstitüsü, İstanbul.

[357] Zeybek, B. (2020). Siyasal Kampanyaların Geleceğinde Veri Temelli Yönelimler. *Akdeniz Üniversitesi İletişim Fakültesi Dergisi,* (33), 54-72.

[358] www.nielsen.com (2015). Global Trust in Advertising. Erişim Tarihi: 14.02.2022. Erişim Adresi: https://www.nielsen.com/us/en/insights/report/2015/global-trust-in-advertising-2015/

[359] www.ntv.com.tr (2009). HEP, DEP ve HADEP de kapatılmıştı. Erişim Tarihi: 03.10.2021. Erişim Adresi: https://www.ntv.com.tr/turkiye/hep-dep-ve-hadep-de-kapatilmisti,JR_zt6Uy0Ua_XQdEottLsw

[360] www.recrodigital.com (2021). Türkiye İnternet ve Sosyal Medya Alışkanlıkları Raporu, Ocak 2021. Erişim Tarihi: 14.11.2021. Erişim Adresi: https://recrodigital.com/turkiye-İnternet-ve-sosyal-medya-aliskanliklari-raporu-ocak-2021/

[361] www.recrodigital.com (2022). We Are Social Turkey 2022: Dünyada ve Türkiye'de İnternet-Sosyal Medya Kullanımı. Erişim Tarihi: 11.04.2022. Erişim Adresi: https://recrodigital.com/dunyada-ve-turkiyede-İnternet-sosyal-medya-kullanimi-2022/

[362] Instagram Erişiminizi Artırmanız İçin 5 SEO İpucu. Erişim Tarihi: 25.12.2022. Erişim Adresi: https://recrodigital.com/instagram-erisiminizi-artirmaniz-icin-5-seo-ipucu/

[363] www.sibergah.com. (2015). Phishing ve Spear Phishing Nedir? Erişim Tarihi: 21.02.2022. Erişim Adresi: https://www.google.com/search?q=spear+phishing+nedir

[364] www.statista.com. (2021). Number of daily active Snapchat users from 1st quarter 2014 to 3rd quarter 2021. Erişim Tarihi: 14.11.2021. Erişim Adresi: https://www.statista.com/statistics/545967/snapchat-app-dau/

[365] www.tgsp.org.tr (2021). Türkiye'nin Gençleri 2020. Erişim Tarihi: 23.10.2021. Erişim Adresi: https://tgsp.org.tr/tr/frontend/storage/documents/FTG5OhwKpwGCSI9iWZCIwUhyYPR0HHhpDaIN8hbN.pdf

[366] www.thinkwithgoogle.com (2021). Gen Z Trends & Insights. Erişim Tarihi: 09.04.2022. Erişim Adresi: https://www.thinkwithgoogle.com/_qs/documents/11214/Generation_Z_ Turkey__Global.pdf

[367] www.wikipedia.org. (2013). Büyük Veri. Erişim Tarihi: 03.02.2022. Erişim Adresi: https://tr.wikipedia.org/wiki/B%C3%BCy%C3%BCk_veri

[368] www.wikipedia.org. (2021). Eşik Bekçiliği. Erişim Tarihi: 26.02.2022. Erişim Adresi: https://tr.wikipedia.org/wiki/E%C5%9Fik_bek%C3%A7ili%C4%9Fi

[369] Marketing Mix 4P. Erişim Tarihi: 14.05.2022. Erişim Adresi: https://managementmania.com/en/marketing-mix-4p

[370] Türkiye'de Siyasal Reklamcılık Uygulamaları. Erişim Tarihi: 19.05.2022. Erişim Adresi: https://tasam.org/tr-TR/Icerik/842/turkiyede_siyasal_reklamcilik_uygulamalari

[371] Siyasi sloganlar listesi. Erişim Tarihi: 06.06.2022. Erişim Adresi: https://tr.wikipedia.org/wiki/Siyasi_sloganlar_listesi

[372] Parasocial interaction. Erişim Tarihi: 10.08.2022. Erişim Adresi: https://en.wikipedia.org/wiki/Parasocial_interaction

[373] 2021 Y ve Z Kuşakları Araştırması. Erişim Tarihi: 08.10.2022. Erişim Adresi: https://www2.deloitte.com/content/dam/Deloitte/tr/Documents/human-capital/Deloitte-Millennial-Survey-2021-Turkey-Report.pdf

[374] Türkiye Z kuşağı araştırması: Gençlerin kaygıları ve beklentileri neler? Erişim Tarihi: 07.11.2022. Erişim Adresi: https://indigodergisi.com/2021/02/turkiye-z-kusagi-arastirmasi/

[375] Political Engagement. Generation Z: Portrait of a New Generation of Young Canadians and How They Compare to Older Canadians. Erişim Tarihi: 25.01.2022. Erişim Adresi: https://www.elections.ca/content.aspx?section=res&dir=rec/part/genz&document=p7&lang=e

[376] Mikro Anlar Pazarlaması: 2021'de Nasıl Müşteri Kazanılır? Erişim Tarihi:16.02.2022. Erişim Adresi: https://ichi.pro/tr/mikro-anlar-pazarlamasi-2021-de-nasil-musteri-kazanilir-275740412490415

[377] 2021 Makine Öğrenimi (ML) Trendleri. Erişim Tarihi: 02.02.2022. Erişim Adresi: https://www.innova.com.tr/tr/blog/buyuk-veri-blog/2021-makine-ogrenimi-ml-trendleri

[378] Medya Okuryazarlığı Nedir? Erişim Tarihi: 22.02.2022. Erişim Adresi: https://www.medyaokuryazarligi.gov.tr/

[379] Reyhanlı Katliamının Saldırı Talimatını Veren, Abd'de Tutuklu Bulunan Uyuşturucu Baronu Memet Gezer, Türkiye'ye Getirildi. Erişim Tarihi: 12.11.2022. Erişim Adresi: https://www.icisleri.gov.tr/reyhanli-katliaminin-saldiri-talimatini-veren-abdde-tutuklu-bulunan-uyusturucu-baronu-memet-gezer-turkiyeye-getirildi#

[380] Türkiye'nin on yılı. Erişim Tarihi: 13.11.2022. Erişim Adresi: https://www.voaturkce.com/a/turkiye-nin-son-10-yili/5227846.html

[381] Türkiye'de 2014 yılına damga vuran olaylar. Erişim Tarihi: 13.11.2022. Erişim Adresi: https://www.hurriyet.com.tr/aile/galeri-turkiye-de-2014-yilina-damga-vuran-olaylar-381098/1

[382] Türkiye'de 2015 böyle geçti. Erişim Tarihi: 13.11.2022. Erişim Adresi: https://www.aa.com.tr/tr/turkiye/turkiyede-2015-boyle-gecti/494669

[383] Türkiye'de 2016 böyle geçti. Erişim Tarihi: 13.11.2022. Erişim Adresi: https://www.aa.com.tr/tr/turkiye/turkiyede-2016-boyle-gecti-/711916

[384] Türkiye'de 2017 böyle geçti. Tarihi: 13.11.2022. Erişim Adresi: https://www.aa.com.tr/tr/turkiye/turkiyede-2017-boyle-gecti/1010798

[385] Türkiye'de 2018 böyle geçti. Tarihi: 13.11.2022. Erişim Adresi: https://www.aa.com.tr/tr/turkiye/turkiyede-2018-boyle-gecti-/1349888

[386] Türkiye'de 2019 böyle geçti. Tarihi: 13.11.2022. Erişim Adresi: https://www.aa.com.tr/tr/turkiye/turkiyede-2019-boyle-gecti/1677945

[387] Türkiye'de 2020 böyle geçti. Tarihi: 14.11.2022. Erişim Adresi: https://www.aa.com.tr/tr/turkiye/turkiyede-2020-boyle-gecti/2079921

[388] Türkiye'de 2021 böyle geçti. Tarihi: 14.11.2022. Erişim Adresi: https://www.aa.com.tr/tr/gundem/turkiyede-2021-boyle-gecti/2455334

[389] 2022 yılındaki önemli olaylar ve gelişmeler. Erişim Tarihi: 15.11.2022. Erişim Adresi: https://www.blogarti.com/2022-yili-onemli-olaylar.html

[390] Beyoğlu'ndaki terör saldırısı, İstiklal Caddesi'ne konulan bankları gündeme getirdi. Erişim Tarihi: 16.11.2022. Erişim Adresi: https://www.aa.com.tr/tr/gundem/beyoglundaki-teror-saldirisi-istiklal-caddesine-konulan-banklari-gundeme-getirdi/2737913

[391] Z kuşağı hakkında bilmeniz gereken 10 şeyi açıklıyoruz. Erişim Tarihi: 16.11.2022. Erişim Adresi: https://hrdergi.com/z-kusagi-hakkinda-bilmeniz-gereken-on-seyi-acikliyoruz

[392] Deloitte Global 2022 Y ve Z Kuşakları Araştırması. Erişim Tarihi: 16.11.2022. Erişim Adresi: https://www2.deloitte.com/tr/tr/pages/human-capital/articles/millennialsurvey-2022.html

[393] Z kuşağı için: 15 Temmuz. Erişim Tarihi: 16.11.2022. Erişim Adresi: https://www.star.com.tr/yazar/z-kusagi-icin-15-temmuz-yazi-1640549/

[394] İşgücü İstatistikleri, 2021. Erişim Tarihi: 17.11.2022. Erişim Adresi: https://data.tuik.gov.tr/Bulten/Index?p=%C4%B0%C5%9Fg%C3%BCc%C3%BC-%C4%B0statistikleri-2021.

[395] İşgücü İstatistikleri, III. Çeyrek: Temmuz-Eylül 2022. Erişim Tarihi: 17.11.2022. Erişim Adresi: https://data.tuik.gov.tr/Bulten/Index?p=Isgucu-Istatistikleri-III.-Ceyrek:-Temmuz-Eylul-2022-45656

[396] Z kuşağının Hayali Kendi İşini Kurmak. Erişim Tarihi: 21.11.2022. Erişim Adresi: https://www.ipsos.com/tr-tr/z-kusaginin-hayali-kendi-isini-kurmak

[397] 10 Yılda Gençlerde Ne Değişti? 2008 – 2018. Erişim Tarihi: 23.11.2022. Erişim Adresi: https://interaktif.konda.com.tr/tr/Gencler2018/#3rdPage

[398] Y ve Z kuşağının ortak kaygısı: Gelir eşitsizliği ve işsizlik. Erişim Tarihi: 25.11.2022. Erişim Adresi: https://www.indyturk.com/node/384301/haber/y-ve-z-ku%C5%9Fa%C4%9F%C4%B1n%C4%B1n-ortak-kayg%C4%B1s%C4%B1-gelir-e%C5%9Fitsizli%C4%9Fi-ve-i%C5%9Fsizlik

[399] Z kuşağı, sosyal medya bağımlılığı riski altında. Erişim Tarihi: 28.11.2022. Erişim Adresi: https://npistanbul.com/z-kusagi-sosyal-medya-bagimliligi-riski-altinda

[400] The Biggest Problem Gen Z & Millennials Say They're Facing in 2022. Erişim Tarihi: 28.11.2022. Erişim Adresi: https://www.ypulse.com/article/2022/06/14/the-biggest-problem-gen-z-and-millennials-say-theyre-facing-in-2022/

[401] Definitions of Marketing. Erişim Tarihi: 03.12.2022. Erişim Adresi: https://www.ama.org/the-definition-of-marketing-what-is-marketing/

[402] Branding. Erişim Tarihi: 03.12.2022. Erişim Adresi: https://www.ama.org/topics/branding/

[403] Slogan (Motto) nedir? Erişim Tarihi: 22.12.2022. Erişim Adresi: https://www.manpower.com.tr/blog/slogan-motto-nedir

[404] Web 4.0 Nedir? Erişim Tarihi: 23.12.2022. Erişim Adresi: https://www.smartmind.com.tr/web-4-0-nedir-i-973

[405] Siyasetçilerin Twitter takipçi sayıları. Erişim Tarihi: 25.12.2022. Erişim Adresi: https://dogruveri.com/siyasetcilerin-twitter-takipci-sayilari/

[406] Türkiye Sosyal Medya İstatistikleri 2022. Erişim Tarihi: 25.12.2022. Erişim Adresi: https://www.dijidijital.com/turkiye-sosyal-medya-istatistikleri-2022/

[407] Z kuşağı LinkedIn'i Nasıl Kullanır ve Ne Tür İçerikleri Takip Eder? Erişim Tarihi: 25.12.2022. Erişim Adresi: https://tr.linkedin.com/pulse/z-ku%C5%9Fa%C4%9F%C4%B1-linkedini-nas%C4%B1l-kullan%C4%B1r-ve-net%C3%BCr-?trk=pulse-article_more-articles_related-content-card

[408] Z kuşağı Efsanesi Kuşak Farkları Gerçek mi? Erişim Tarihi: 25.12.2022. Erişim Adresi: https://tr.linkedin.com/pulse/z-ku%C5%9Fa%C4%9Fi-efsanesi-ku%C5%9Fak-farklar%C4%B1-ger%C3%A7ek-mi-murat-%C3%BClker

[409] Türkiye'nin Gençleri 2020. Erişim Tarihi: 25.12.2022. Erişim Adresi: https://tgsp.org.tr/tr/frontend/storage/documents/dayBIRjrOvR29DxKd85VqZyKtUnHMHgSLiqnU7G1.pdf

[410] The Creative Potential Of 3D Billboards. Erişim Tarihi: 25.12.2022. Erişim Adresi: https://www.creativereview.co.uk/the-creative-potential-of-3d-billboards/

[411] Kariyerleri yeniden düşünmek: Erişim Tarihi: 25.12.2022. Erişim Adresi: https://fliphtml5.com/nitus/lfpk/basic

[412] Dijital yayın platformları televizyonu geride bıraktı. Erişim Tarihi: 25.12.2022. Erişim Adresi: https://www.aksam.com.tr/teknoloji/dijital-yayin-platformlari-televizyonu-geride-birakti/haber-1321087

[413] Araştırma şirketleri anlattı: Gelecek seçimlerin belirleyicisi Z kuşağı mı? Erişim Tarihi: 25.12.2022. Erişim Adresi: https://sputniknews.com.tr/20210913/arastirma-sirketleri-anlatti-gelecek-secimlerin-belirleyicisi-z-kusagi-mi-1048864769.html

[414] Türkiye'de 2022 böyle geçti! Erişim Tarihi: 25.12.2022. Erişim Adresi: https://www.ntv.com.tr/galeri/turkiye/turkiyede-2022-boyle-gecti,UPLPd7HPW0GKM0dVKxZpxw/X8JpSANubUihbxHa64pPFQ

[415] İşte finansörler. Erişim Tarihi: 25.12.2022. Erişim Adresi: https://www.yenisafak.com/gundem/iste-finansorler-3598393

[416] Siyasi partiler ve genel başkanlarının sosyal medya performans raporları belli oldu. Erişim Tarihi: 25.12.2022. Erişim Adresi: https://www.haber7.com/guncel/haber/3209439-siyasi-partiler-ve-genel-baskanlarinin-sosyal-medya-performans-raporlari-belli-oldu

[417] Erisen, C., & Blais, A. (2016). Strategic voting and personality traits. Voting experiments, 237-254.

[418] Marwick, A. E., & Boyd, D. (2011). I tweet honestly, I tweet passionately: Twitter users, context collapse, and the imagined audience. New media & society, 13(1), 114-133.

[419] Müşteri sadakati belirleyicileri ve modellerinin karşılaştırılması: Bankacılık ve sağlık sektöründe bir araştırma. Yayımlanmamış Yüksek Lisans Tezi. Sakarya Üniversitesi Sosyal Bilimler Enstitüsü, Sakarya.

İLHANLILAR DÖNEMİ AZERBAYCAN TARİHİ

GURBAN HÜSEYNOV

EĞİTİM
yayınevi

İLHANLILAR DÖNEMİ AZERBAYCAN TARİHİ

Yazar: Gurban Hüseynov

Genel Yayın Yönetmeni: Yusuf Ziya Aydoğan (yza@egitimyayinevi.com)
Genel Yayın Koordinatörü: Yusuf Yavuz (yusufyavuz@egitimyayinevi.com)
Sayfa Tasarımı: Eğitim Yayınevi Grafik Birimi
Kapak Tasarımı: Eğitim Yayınevi Grafik Birimi

T.C. Kültür ve Turizm Bakanlığı
Yayıncı Sertifika No: 47830

ISBN: 978-625-6408-15-9
1. Baskı, Ocak 2023

Baskı Cilt
Uzun Dijital Matbaacılık
İstanbul Cad. İstanbul Çarşısı No: 48/48 - 49 İskitler 06070 / Ankara
Matbaa Sertifika No: 47865

Kütüphane Kimlik Kartı
İLHANLILAR DÖNEMİ AZERBAYCAN TARİHİ
Yazar: Gurban Hüseynov
218 s., 165x240 mm
Kaynakça var, dizin var.
ISBN: 978-625-6408-15-9

Copyright © Bu kitabın Türkiye'deki her türlü yayın hakkı Eğitim Yayınevi'ne aittir. Bütün hakları saklıdır. Kitabın tamamı veya bir kısmı 5846 sayılı yasanın hükümlerine göre kitabı yayımlayan firmanın ve yazarlarının önceden izni olmadan elektronik/mekanik yolla, fotokopi yoluyla ya da herhangi bir kayıt sistemi ile çoğaltılamaz, yayımlanamaz.

EĞİTİM
yayınevi

Yayınevi Türkiye Ofis: İstanbul: Eğitim Yayınevi Tic. Ltd. Şti., Atakent mah. Yasemen sok. No: 4/B, Ümraniye, İstanbul, Türkiye

Konya: Eğitim Yayınevi Tic. Ltd. Şti., Fevzi Çakmak Mah. 10721 Sok. B Blok, No: 16/B, Safakent, Karatay, Konya, Türkiye
+90 332 351 92 85, +90 533 151 50 42, 0 332 502 50 42
bilgi@egitimyayinevi.com

Yayınevi Amerika Ofis: New York: Egitim Publishing Group, Inc.
P.O. Box 768/Armonk, New York, 10504-0768, United States of America
americaoffice@egitimyayinevi.com

Lojistik ve Sevkiyat Merkezi: Kitapmatik Lojistik ve Sevkiyat Merkezi, Fevzi Çakmak Mah. 10721 Sok. B Blok, No: 16/B, Safakent, Karatay, Konya, Türkiye
sevkiyat@egitimyayinevi.com

Kitabevi Şubesi: Eğitim Kitabevi, Şükran mah. Rampalı 121, Meram, Konya, Türkiye
+90 332 499 90 00
bilgi@egitimkitabevi.com

İnternet Satış: www.kitapmatik.com.tr
+90 537 512 43 00
bilgi@kitapmatik.com.tr

kitapmatik
İnternetteki kitapçınız

BİBLİYOGRAFYA

Kaynaklar

AYNÎ, Ebû Muhammed Bedreddin Mahmûd b. Ahmed b.Musa el-Hanefî (1982), İkdü›l-cümân fî tarihi ehli›z-zaman: asru selâtini›l-memâlik, thk. Muhammed Muhammed Emin, C.1, el-Hey'etü'l-Mısriyyetü'l-Âmme li'l-Kitâb, Kahire.

BAYBARS EL-MANSÛRÎ, en-Nâsırî ed-Devâdâr Baybars Rükneddin (1993), *Muhtârü'l-ahbar: tarihü'd-devleti'l-Eyyubiyye ve devletü'l-Memâlik el-Bahriyye*, thk. Abdülhamid Salih Hamdân, ed-Dârü'l-Mısriyyetü'l Lübnâniyye, Kahire.

_____, en-Nâsırî ed-Devâdâr Baybars Rükneddin (1998), *Zübdetü'l-fikre fî tarihi'l-hicre*, thk. D. S. Richards, Das Arabische Buch, Berlin.

_____, en-Nâsırî ed-Devâdâr Baybars Rükneddin (2016), *et-Tuhfetu'l Mulûkiyye fi'd-Devleti't-Türkiyye*, trc. Hüseyin Polat, TTK Yay., Ankara.

BELÂZURÎ, (2013), *Fütuhu'l Büldan Ülkelerin Fetihleri*, çev. Mustafa Fayda, Siyer yay., İstanbul.

CARPİNİ, J. Plano (1955-1956), *The History of Mongols*, (nşr. C. Dawson), London.

_____, J. Plano (2000), Moğol Tarihi ve Seyahatname, çev. Ergin Ayan, Derya Kitabevi, Trabzon.

CÜVEYNİ, Alaaddin Ata Melik (1998), *Tarihi Cihan Güşa*, çev. Mürsel Öztürk, TTK yay., Ankara.

CÜZCANİ, Minhâc-i Sirac (2015), *Tabakât-ı Nâsırî Gazneliler, Selçuklular, Atabeglikler ve Hârezmşahlar, terc. ve notlar* (Haz: Erkan Göksu), TTK, Ankara

_____, Minhac-i Sirac (2016), *Tabakat-ı Nasıri, Moğol İstilasına Dair Kayıtlar*, çev. Mustafa Uyar, Ötüken yay., İstanbul.

ÇELEBİ Evliya (2006), *Evliya Çelebi Seyahatnamesi*, Haz. Seyit Ahmet Kahraman ve Yücel Dağlı, YKY yay., İstanbul.

EBU ŞAME el-MAKDÎSÎ, Ebü'l-Kâsım Şehabeddîn Abdurrahman (2010), *el-Müzeyyel ale'r Ravzateyn*, Darü'l-Beşairi'l-İslamiyye, Beyrut.

EBÜL-FEREC, Gregory (Bar Habreus) (1941), *Tarihi Muhtasarüddüvel*, çev. Şerafettin Yaltkaya, Maarif Matbaası, İstanbul.

_____, (1987), *Abu'l-Farac Tarihi*, trc. Ömer Rıza Doğrul, C. I-II, Ankara.

_____, (1999), *Ebu'l Farac Tarihi II*, Süryanice'den İngilizceye çev. Ernest A. Wallis Budge, Türkçe Nşr. Ömer Rıza Doğrul, Ankara.

EL-EHERİ, Ebu Bekr El Kutbi (1984), *Tarih-i Şeyh Uveys*, Farsçadan terc. M.D. Kazımov ve V.Z. Piriyev, Elm yay., Bakü.

GRİGOR, Aknerli (1954), *Moğol Tarihi*, çev. Hrant D. Andreasyan, İstanbul.

HAMAVİ, Yakut (1983), *Mudjam al-Buldan (Svedeniya Ob Azerbaydjane) (Mücem-ül Buldan, Azerbaycan hakkında Bilgi)*, Elm yay., Bakü.

HUDÛDÜ'L-ÂLEM, (2008), *Hudûdü'l-ÂlemMine'l-Meşrik İle'l-Magrib*, Haz. V. Minorsky, çev. Abdullah Duman-Murat Ağarı, Kitabevi yay., İstanbul.

İBN BATTÛTA, (2000), İbn Battûta Seyahatnamesi, C. I, çev. A. Sait Aykur, Yapı Kredi yay., İstanbul.

İBNÜ'L-ESİR, (1959), *El-Kamil fi-t Tarih*, Bakü.

_____, (1987), İslâm Tarihi el Kâmil Fi't-Tarih, c.X-XII, (çev: Ahmed Ağırakça, Abdülkerim Özaydın), Türkiyat Matbaacılık, Bahar yay., İstanbul.

İBN HALDÛN, Ebû Zeyd Veliyyüddin Abdurrahman b. Muhammed (1992), *Kitâbü'l-iber ve divânü'l-mübtede ve'l-haber fî eyyâmi'l-Arab ve'l-Acem ve'l-Berber ve men asarahum min zevi's-sultâni'l-ekber*, C.5, Dârü'l-Kütübi'l-İlmiyye, Beyrut.

İBN KESÎR, Ebü'l-Fidâ İmadüddîn İsmail b. Ömer (2015), *el-Bidâye ve'n-Nihâye*, thk. Riyad Abdülhamid Murad, Muhammed Hasan Ubeyd, Vizaretü'l-Evkaf ve'ş-Şuuni'l İslamiyye, Katar.

İBN TAĞRIBERDÎ, Cemalüddin Ebü'l-Mehasin Yusuf (1929), *en-Nücûmu'z-Zâhire fî Mulûki Mısır ve'l-Kahire*, C. 6-7, Vizaretü's-Sekafe, Kahire.

KÂŞÂNÎ, Ebulkasım Abdullah bin Muhammed (1384), *Tarih-e Padişah Said Gıyasedünya ve Din Olcaytu*. (Yay. Haz. Mehin H.). Heftomin Numayişgah Beynelmilel-i Tahran.

_____, Ebulkasım Abdullah bin Muhammed (1992), *Tarihi Olcaytu (İnceleme ve Çeviri)*, Çev. Derya Örs, Basılmamış Yükseklisans tezi, Ankara Sosyal Bilimler Enstitüsü, Ankara.

KAZVİNÎ, Hamdullah Müstevfi-yi (1913), *Tarih-i Güzide,* Ed. Edward G. Browne, (E.J.W. Gibb memorial Series XIV/2), London.

_____, Hamdullah Müstevfi-yi (1990), *Zeyl-e tarihi Guzide*, Farsçadan trc. M.D. Kazımov ve V.Z. Piriyev, elm yay., Bakü.

_____, Hamdullah Müstevfi-yi (2018), *Tarih-i Güzide*, çev. Mürsel Öztürk, TTK, Ankara.

KİRAGOS, Müverrih (2009), *Ermeni Müverrihlerine Göre Moğollar*, Trc. Gürsoy Solmaz, Elips Kitap, Ankara.

_____, Genceli (2018), *Moğol İstilası (1220-1265)*, çev. Mahmut Kemal Bey, Post yay.,İstanbul.

MARKO POLO, (1980), *Marko Polo Seyahatnamesi*, Yayına Hazırlayan Filiz Dokuman, Tercüman Yay., İstanbul.

MÎRHAND, Muhammed b. Hâvendşâh b. Mahmûd (2022), *Hârezmşâhlar Ravzatu's-Safa (Hârezmşâhiyân)*, Tercüme ve Notlar Erkan Göksu, Kronik Kitap, İstabul.

MÜVERRİH VARDAN (1991), "Türk Futuhatı Tarihi (889-1269)", çev. Hrant D. Andreasyan, *Tarih Semineri Dergisi*, C. I/1, s. 153-255, İstanbul.

Moğolların Gizli Tarihi, (1948), *Manghol-un niuça tobça'an (Yüan-ch'ao pi-shi)*, trc. Ahmet Temir, Ankara.

Moğolların Gizli Tarihi, (2010), trc. Ahmet Temir, TTK yay., Ankara.

NAHCİVANİ, Muhammed Hindûşâh (1964), *Düstûr'ul-Kâtib fi-Tayîn'ül- Merâtib*, I-III, nşr. A.A.Alizade, Moskova.

_____, Muhammed Hinduşah (2008), *Destur el-katib fi tayin el-Meratib (Reiyyetin Sultanlara arzı gileyi ve onun cevabı)*, çev. Ahmedov Şemsi Penah oğlu, Bakü.

NESEVİ, Şehabeddin Muhammed (1934), *Celâlüttin Hârezmşah*, (çev: Necip Asım), Devlet Matbaası, İstanbul.

_____, Şehabeddin Muhammed (1973), *Jiznoopisanie sultana Djalal ad-dina Mankburnı, (Celaleddin Mengüberti Biyografisi),* çev. Ziya Bünyadov, Bakü.

_____, Muhammed b. Ahmed (2021), *Celâleddin Hârizmşah Biyografisi*, (çev: Necip Asım), Yay. Haz. Mustafa Demirci, hikmetevi yay., İstanbul.

REŞÎDU'D-DÎN, Fazlullâh-i Hemedanî (1939), *Tansûk-nâme i İlhani der Fünün-i Ulum-i Haitai*, çev. Abdulbaki Gölpınarlı, İstanbul.

_____, Fazlullâh-i Hemedanî (1940), *Târîh-i Mubârek-i Gâzânî*, neşr. Karl Jahn, London.

_____, Fazlullah (1957), *Djami at-tavarih*, Tom III, Sostavitel nauchno-kriticheskogo teksta na persidskom yazıke A. A. Alizade (Farsça metni derleyen A.A.Alizade), perevod s persidskom yazıka A.K.Arendea(Rusçaya çeviren A.K.Arendea), Bakü.

_____, Fazlullah Hemedâni (2013), *Câmiu't-Tevârih (İlhanlılar Kısmı)*, çev. İ. Aka, M. Ersan ve A. H. Khelejani, TTK yay., Ankara.

RUBRUK, Wilhelm Von (2001), *Moğolların Büyük Hanına Seyahat 1253-1255*, çev. Ergin Ayan, Ayışığı Kitapları, İstanbul.

VASSAF, (1346), Tahrîr-i Târîh-i Vassâf, (Sadeleştirerek neşreden Abdulmuhammed Âyetî). Tahran

_____, (2004), *Tarih-i Vassâf*, nşr. Abdol-Mohammed Ayatî, Tahran.

ZEHEBÎ, Ebû Abdullah Şemseddin Muhammed b. Ahmed b. Osman (1999), *Düvelü'l-İslâm*, thk. Hasan İsmail Merve, Mahmûd el-Arnaut, C.2, Dâru's-Sadır, Beyrut.

Araştırma Eserler

1. **Kitaplar**

ABAD, Golnaz Mohsenpoormobarak (2015), *Tarihî ve Sosyo-Kültürel Yönleriyle Bir İlhanlı Başkenti: Merâga*, Ankara Üni. Sosyal Bilimler Enstitüsü, Basılmamış Yükseklisans Tezi, Ankara.

ABDULLAYEV, B. (1985), *Azerbaycan Şexs Adlarının İzahlı Lüğeti*, Bakü.

ABIYEV, Ali (1998), *Azerbaycan-Türk Adlarının İzahlı Lüğeti*, Bakü.

ADİLOV, M. (1987), *Azerbaycan Onomastikası*, Bakü.

AĞALDAĞ, Sebahattin (2002), "Moğol Devleti", *Türkler*, VIII, YTY, Ankara.

ALİYEVA, Rübabe (2007), Azerbaycan Toponimlerinin Ansiklopedik Lüğeti, Şerq-Qerb Yay. Bakü.

AHMEDOV, Qara (1979), *Orta Çağ Beylekan Şehri*, Elm yay., Bakü.

AKKUŞ, Mustafa (2010), İlhanlıların Anadolu'daki Dini Siyaseti, Selçuk Üniversitesi Sosyal Bilimler Enstitüsü Basılmamış Doktora Tezi, Konya.

_____, Mustafa (2020), *Moğollarda Din ve Siyaset İlhanlı Hanlarının Dini Kişiliği ve Uygulamaları*, Çizgi Kitabevi, Konya.

_____, Mustafa (2022), Moğol İstilasına Dinî Muhalefet İlhanlıların Anadolu'daki Dini Siyasetleri, Çizgi Kitabevi, Konya.

ALİYEV, Kemal (1992), *Antiçnaya Kavkazskaya Albaniya (Antik Kafkas Albaniyası),* Bakü.

ALİNGE, Curt (1967), *Moğol Kanunları*, çev. Coşkun Üçok, Ankara Üniversitesi Hukuk Fakültesi yay., Ankara.

ALİZADE, A. Ali (1956), *Soçialno-ekonomiçeskaya i politiçeskaya istoriya Azerbaydjana XIII-XIV vv. (XIII-XIV yüzyıllarda Azerbaycan'ın Sosyal-Ekonomik ve Siyasi Tarihi)*, Bakü.

AVİRMED, Enkhbat (2011), *Kök Türk ve Uygur Çağındaki Moğol Asıllı Halkların Siyasi ve Kültürel Durumları (6 ve 9. Yüzyıllar)*, Basılmamış Doktora Tezi, Ankara.

AYDIN, Abi Aydın (2002), Şexs Adları Lüğeti, Bakü.

AYLAR, Mustafa (2018), İlhanlılar Döneminde Bağdat (1258-1335), Ankara Üniversitesi Sosyal Bilimler Enstitüsü Basılmamış Doktora Tezi, Ankara.

ASIM, Necip (1934), *Celalüttin Harezemşah*, İstanbul Devlet Matbaası, İstanbul.

AŞURBEYLİ, Sara (2006), *Şirvanşahlar Dövleti*, Bakü.

AZER, Sinan (1942), İran Türkleri, Cumhuriyet Matbaası, İstanbul.

BABAYAN, L.O. (1969), *Soçialno-ekonomiçeskaya i Politiçeskaya İstoriya Armenii v XIII-XIV veka* (XIII-XIV. yüzyıllarda Ermenistan'ın Sosyo-Ekonomik ve Politik Tarihi), Moskova.

BAKIHANOV, Abbaskulu Ağa (2001), *Gülistan-i İrem*, Bakü.

BAUSANI, Alessandro (1968), "Religion Under The Mogols", *The Cambridge History of Iran*, vol. V, ed. J.A.Boyle, London.

_____, Alessandro (1975), *The Persian From The Earliest Days to The Twentieight Century*, London.

BARTHOLD, Vasili Vladimiroviç (Wilhelm) (1971), İstoriko-Geografiçeskiy Obzor İrana (İran'ın Tarihi Coğrafi Özeti), Moskova.

_____, Vasili Vladimiroviç (Wilhelm) (1990), *Moğol İstilasına Kadar Türkistan*, nşr. Hakkı Dursun Yıldız, Ankara.

BEYANİ, Şirin (2015), *Moğol Dönemi İran'ında Kadın*, çev. Mustafa Uyar, TTK yay., Ankara.

Bİ, Mahmut (2007), *Kafkas Tarihi*, C. I., Selenge yay., İstanbul.

BİLEGT, Luvsanvandan (2007), *Rannemongolskiye Plemena (Etnogenetiçeskiye İzıskaniya Na Osnove Ustnoy İstorii)*, Ulanbaatar: Bilimler Akademisi Yay., Moğolistan.

BOYLE, John A. (1968), *The Cambridge History Of Iran V. 5 The Seljuq And Mongol Periods*, Cambridge At The University Press, UK.

BROWNE, Edward (1956), *A Literary History of Persia*, VIII, Cambridge.

BÜNYADOV, Ziya (1987), İstoriçeskaya Geografiya Azerbaycana (Azerbaycan'ın Tarihi Coğrafyası), Bakü.

_____, Ziya (1989), *Azerbaycan VII-IX Esrlerde*, Bakü.

BÜNYATOV, Ziya (2003), *Hârezmşahlığı ve Enuştekinler Devleti*, (çev: Tural Rızayev), Derin Yayınları, İstanbul.

CAFEROĞLU, Ahmet (1940), *Azerbaycan*, Cumhuriyet Matbaası, İstanbul.

CLAVİJO, Ros Gonzales de (1993), Anadolu Orta Asya ve Timur, çev. Ömer Rıza Doğrul, Ses yay., İstanbul.

ÇELİK, Burak (2021), İran Moğollarının Atası Hülegü Han, Çizgi Kitabevi, İstanbul.

ÇOBANOV, Muhtar (1995), *Azerbaycan Şexs Adları*, Bakü.

DİLGAN, Hamit (1968), *Büyük Türk Alîmi Nasîreddîn Tûsî*, İstanbul Teknik Üniversitesi Mimarlık Fakültesi yay., İstanbul.

DOERFER, Gerard (1963), *Türkische und Mongolische Elemente im Neupersischen*, Weisbaden.

D'OHSSON, Abraham Constantin Mouradgea (2014), *Moğol Tarihi*, Yay. Hazırlayan Doç. Dr. Ekrem Kalan, IQ Kültür Sanat Yayıncılık, İstanbul.

DOYGUN, Meryem (2019), *Harezmşahlar–Moğol Münasebetleri ve Harezmşahlar Devletinin İnkırazı*, Ankara Üniversitesi SBE, Doktora Tezi, Ankara.

DUGAROV, D. S. (2000), "*K Probleme Proishojdeniya Mongolov*", Problemı İstorii i Kulturı Koçevıh Tsivilizatsiy Çentralnıy Azii, C. I., Ulan Ude.

DUMAN, Eşref (2008), *Azerbaycan'a Yönelik İlk İslami Fetihler*, Atatürk Üniversitesi Sosyal Bilimler Enstitüsü, Yayımlanmamış Yüksek Lisans Tezi, Erzurum.

DURMUŞ, İlhami (2008), İskitler (Sakalar), Genelkurmay Askeri Tarih ve Stratejik Etüt Başkanlığı yay., Ankara.

DURSUN, Gülseren (2015), *Harizmşahlar Devleti'nde İlmi Hayat (1097-1231)*, Mimar Sinan Güzel Sanatlar Üniversitesi SBE, Doktora Tezi, İstanbul.

ERDOĞAN, Abdulkadir (2004), *Harezmşahlar İmparatorluğu'nda Askeri Teşkilat*, Marmara Üniversitesi SBE, Yüksek Lisans Tezi, İstanbul.

FAHREDDİN, Rizaeddin (2003), Altın Ordu ve Kazan Hanları, çev. İlyas Kamalov, Kaknüs yay., İstanbul.

GEYBULLAYEV, Q.A. (1986), *Toponimiya Azerbaydjana* (Azerbaycan Toponimleri), Elm yay., Bakü.

GÖMEÇ, Saadettin (2011), *Türk Cumhuriyetleri ve Toplulukları Tarihi*, Akçağ yay., Ankara.

GÖRDEGİR, Ercan (2019), *Olcaytu Han ve Zamanı (1304-1316)*, Hacı Bayram Veli Üniversitesi Sosyal Bilimler Enstitüsü, Yayımlanmamış Doktora Tezi, Ankara.

GROUSSET, Rene (1980), *Bozkır İmparatorluğu*, çev. M. Reşat Uzmen, Ötüken, İstanbul.

GURBANOV, Abbas (2007), *Abbasiler Döneminin İlk Asrında Azerbaycan (132-232/750-847)*, Selçuk Üniversitesi Sosyal Bilimler Enstitüsü, Yayımlanmamış Doktora Tezi, Konya.

GURBANOV, Rafiq (2001), *Kafkas Tarihi*, Maarif Yayınları, Bakü.

GÜL, Muammer (2010), *Ortaçağlarda Doğu ve Güneydoğu Anadolu*, Bilge Kültür Sanat Yay., İstanbul.

GÜRBÜZ, Meryem (2014), *Hârizmşahlar (Devlet Teşkilâtı, Ekonomi, Kültür)*, Boğaziçi yay., İstanbul.

HAYKIRAN, Kemal Ramazan (2015), İlhanlılar Zamanında Kültür ve Eğitim, Ankara Üniversitesi Sosyal Bilimler Enstitüsü Yayınlanmamış Doktora Tezi, Ankara.

HAYDAROV, M.X. (1981), *K Voprosu O Znaçenii Torqovli İ Torqovıx Putey Azerbaydjana v XIII-XIV vekax* (XIII-XIV Yüyıllarda Azerbaycan'da Ticaret ve Ticaret yollarının İşaret Sorunu Üzerine), Bakü.

HATİBİ, S. (1985), *Persidskie dokumentalnıe istoçniki po soçialno-ekonomiçesko istorii Horasana XIII-XIV vv*. (XIII-XIV yüzyıl fars kaynaklarında Horasan'ın Sosy-ekonomik tarihi), İlim yay., Aşkabad.

HASANOV, Zaur (2009), Çar İskitler, Aktaran: İlyas Topsakal, Türk Dünyası Araştırmaları Vakfı yay., İstanbul.

HEWSEN, R. H. (1992), *The Geography of Ananias of Sirak (Asxarhac'oyc), The Long and Short Recensions*. Wiesbaden.

HEYET (1958), *Azerbaycan Tarihi*, C. I., Bakü.

HEYET (1998), *Azerbaycan Tarihi*, Elm Neşriyatı, Bakü.

HEYET (2004), *Xace Nasireddin Tûsî: Biblioqrafya*, Bakü.

HEYET (2009), *Azerbaycan Tarixi Uzaq Keçmişden 1870-ci İle Qeder*, Çıraq Neşriyat, Bakı.

HOPE, Michael (2016), *Power, politics and Tradition in the Mongol Empire and the Ilkhanate of Iran*, Oxford University press, United Kingdom.

HOWORTH, Henry H. (1880), *History of the Mongols*, London.

İNALCIK, Halil (2000), *Osmanlı İmparatorluğu'nun Ekonomik ve Sosyal Tarihi*, C. I., Eren yay., İstanbul.

İPEK, Ali (1999), İlk İslam Döneminde Azerbaycan, İstanbul Üniversitesi Sosyal Bilimler Enstitüsü, basılmamış Doktora tezi, İstanbul.

_____, Ali (2007), *Azerbaycan Tarihine Giriş*, Lalezar Kitapevi, Ankara.

İSMAİL, Mahmut (1993), *Azerbaycan Tarihi*, Bakü.

İSMAİLOV, Mahmud (2014), İlk Çağlardan XX. Yüzyıl Başlarına Kadar Azerbaycan Tarihi, çev. Vefa Kurban, IQ Kültür Sanat yay., İstanbul.

KAFALI, Mustafa (1976), *Altın Orda Hanlığının Kuruluşu ve Yükseliş Devirleri*, İstanbul Üniversitesi Edebiyat Fakültesi yay., İstanbul.

KAMALOV, İlyas (2003), *Moğolların Kafkasya Politikası*, Kaknüs yay., İstanbul.

KAFESOĞLU, İbrahim (2000), *Harezmşahlar Devleti Tarihi (485-618/1092-1221)*, TTK yay., Ankara.

KALANKATLI, Moses (2006), *Alban Tarihi (Son Hunlar, Hazarlar, Ermeniler, Terekemeler),* çev. Yusuf Gedikli, Selenge yay., İstanbul.

KHELEJANİ, Ahmad Hesamipour (2013), "İlhanlılar İle Altın Orda Devleti'nin Siyasi ve Sosyal İlişkileri", Ege Üniversitesi Sosyal Bilimler Enstitüsü, Basılmamış Doktora Tezi, İzmir.

KINNEIR, Johan MacDonald (1813), *Persian Empire*, I-II, London.

KIRZIOĞLU, M. Fahrettin (1994), *"Albanlar Tarihi Üzerine",* XI. Türk Tarih Kongresi Bildiriler kitabından ayrıbasım, TTK yay., Ankara.

KÖPRÜLÜ, M. Fuad (1980), *Türk Edebiyatı Tarihi*, Ötüken yay., 2. Baskı, Ankara.

KÖSE, Bayram Arif (2017), Sacoğulları ve Güney Kafkasya 276-317/889-929, İdeal Kültür yay. İstanbul.

KÖSEDAĞ, Mehmet (2020), *Selçuklu Anadolusunda Kullanılan Türkçe Şahıs Adlarının Tespiti, Tahlili ve Değerlendirilmesi (1075-1318)*, Marmara Üni. Türkiyat Araştırmaları Enstitüsü Basılmamış Yükseklisans Tezi, İstanbul.

KUBAN, Doğan (1993), *Batıya Göçün Sanatsal evreleri: Anadolu'dan Önce Türklerin Sanat Ortaklıkları*, Cem Kültür yayınları, İstanbul.

MAY, Timothy (1996), *Chormaqan Noyan: The First Mongol Military Governor in the Middle East*, Master of Arts in the Department of Central Eurasian Studies Indiana University, Indiana.

_____, Timothy (2021), *Moğol İmparatorluğu*, Çev. Ülke Evrim Uysal, Kronik Kitap, İstanbul.

MEHDİHANOV, Resul (2016), Şemkir Şehrinin Tarihi (V-XIX yüzyıl Başları), Bakü.

MEHMETOV, İsmail (2009), *Türk Kafkas'ında Siyasi ve Etnik Yapı (Eskiçağdan Günümüze Azerbaycan Tarihi)*, Ötüken yay., İstanbul.

MEMİŞ, Ekrem (2012), *Atlı Kavimler Medeniyeti (İskitlerin Tarihi),* Altınpost yay., Ankara.

MEMMEDBEYLİ, Hakim (1980), *Muhammed Nasireddin Tusi*, Bakü.

NEFİSİ, Seid (1990), *Azerbaycan Gehremanı Bâbek Hurremdin*, Örnek Neşriyyatı, Bakü.

NESİROV, Elnur (2011), *Orta Esrlerde Yaşamış Azerbaycanlı Âlimler*, Bakü.

NURİYEVA, İrade (a), (2015), *Azerbaycan Tarihi (en eski zamanlardan-XXI yüzyılın başına kadar)*, Mütercim yay., Bakü.

_____, İrade (b), (2015), *Azerbaycan Dövletleri İntibah Dövründe*, Bakü.

OCAK, Ahmet Yaşar (2011), "Ortaçağlar Anadolusu'nda Toplum ve Kültür ve Entelektüel Hayat (1071-1453)", *Ortaçağlar Anadolusu'nda İslam'ın Ayak İzleri: Selçuklular Dönemi*, Kitap Yayınevi, İstanbul.

ODER, Kerim (1982), *Azerbaycan*, Boğaziçi yay., İstanbul.

OKTAY, Hasan (2007), *Ermeni Kaynaklarında Türkler ve Moğollar*, İstanbul.

ONULLAHİ, Seyidağa (1982), *XII-XVII Yüzyıllarda Tebriz Şehri (Sosyo-ekonomik Tarihi)*, Elm neşriyatı, Bakü.

ÖNGÜL, Ali (2014), *Selçuklular Tarihi -2 Anadolu Selçukluları ve Beylikler*, Çamlıca yay., İstanbul.

ÖGEL, Bahaeddin (2000), *Türk Kültür Tarihine Giriş*, C. I, Kültür Bakanlığı yay., Ankara.

_____, Bahaeddin (2002), Çingiz Han'ın Türk Müşavirleri, IQ Kültür Sanat yay., İstanbul.

ÖZDEMİR, H. Ahmet (2018), *Moğol İstilası Cengiz ve Hülâgû Dönemleri*, İz yayıncılık, İstanbul.

ÖZGÜDENLİ, Osman Gazi (2009), Moğol İran'ında Gelenek ve Değişim: Gâzân Han ve Reformları (1295-1304), Kaknüs yay., İstanbul.

ÖZKUZUGÜDENLİ, Osman G. (2000), *Gâzân Han ve Reformları (1295-1304),* (Yayınlanmış Doktora Tezi), İstanbul.

PATKANOVA, K.P. (1873), İstoriya Monqolov po Armyanskim İstoçnikom (Ermeni Tarihçilerin Kaleminden Moğol Tarihi), Moskova.

PAŞAYEV, Aydın (2003), *Azerbaycan Şexs Adlarının İzahlı Lüğeti*, Mütercim yay., Bakü.

PETRUŞEVSKİ, İ.P. (1970), "İran i Azerbaydjan pod Vlasti Hulagidov (1256-1353 q.)" (İlhanlı Hâkimiyetinde İran ve Azerbaycan (1256-1353)), *Tataro-Monqolı v Azii i Evrope* (Asya ve Avrupada tatar-Moğollar), Moskova.

PİRİYEV, Vaqif (2003), *Azerbaycan XIII- XIV Yüzyıllarda*, Nurlan yay., Bakü.

_____, Vaqif (2006), *Azerbaycan'ın Tarixi-Siyasi Coğrafyası*, Müellim Neşriyat, Bakü.

PİRİYEV, V.Z. (1978), *Azerbaycan Hülâgûler Devletinin Tenezzülü Dövründe (1316-1360-cı iller)*, Elm yay., Bakü.

PRAWDİN, Michael(1967), *The Mongol Empire*, Translated, Eden & Cedar Paul, The Free Pres, New York.

QALSTYAN, A. Q. (1962), *Armyanski İstoçniki o Monqolax XIII-XIV veka* (XIII-XIV yüzyılda Moğollar Hakkında Ermeni Tarihçileri), Moskova.

RECEBLİ, Qezenfer (2013), *Azerbaycan Tarixi Oçerkler*, Elm ve Tehsil, Bakü.

RESULZADE, Mehmet Emin (1919), İstiklal, Bakü.

ROUX, Jean Paul (1994), *Türklerin ve Moğolların Eski Dini*, çev. Aykut Kazancıgil, Kabalcı, İstanbul.

_____, Jean Paul (2001), *Moğol İmparatorluğu Tarihi*, çev. Aykut Kazancıgil ve Ayşe Bereket, Kabalcı Yayınevi, İstanbul.

SARTON, George (1975), *Introduction To The History of Science*, New York.

SAUNDERS, A.J.J. (1977), *Muslims And Mongols*, New Zealand.

SEFA, Zebihullah (2005), İran Edebiyatı Tarihi, çev. Hasan Almaz, Nüsha yay., Ankara.

SEVİM, Ali (2000), *Anadolu'nun Fethi (Selçuklular Dönemi)*, TTK yay., Ankara.

SEZGİN, Fuat (2008), İslam'da Bilim ve Teknik, C. 2, İBB Kültür A.Ş. yay., İstanbul.

SPULER, Bertold (1960), *The Muslims World II: The Mongol Period*, London.

_____, Bertold (1987), İran Moğolları Siyaset, İdare ve Kültür İlhanlılar Devri, 1220-1350, çev. Cemal Köprülü, TTK Yay., Ankara.

SUBAŞI, Ömer (2015), *Gürcü-Moğol İlişkisi Güney Kafkasya 1220-1346*, Kitabevi yay., İstanbul.

ŞAH, Serap (2007), *Safvetü's-Safâ'da Safiyyüddîn-i Erdebilî'nin Hayatı, Tasavvufî Görüşleri ve Menkibeleri*, Marmara Üniversitesi Sosyal Bilimler Enstitüsü, Basılmamış Doktora Tezi, İstanbul.

ŞAHİN, Hanifi (2010), İlhanlılar Döneminde Şiilik, Ötüken Neşriyat, İstanbul.

ŞERİFLİ, M.X. (2013), *IX Esrin İkinci Yarısı- XI Esrlerde Azerbaycan Feodal Dövletleri*, Bakı.

ŞEŞEN, Ramazan (2012), *Eyyubiler*, TDV Yay., İstanbul.

TAKİ, Îmami M. (1971), İran Moğolları Devlet Teşkilatı, Ankara Üniversitesi Sosyal Bilimler Enstitüsü Yayımlanmamış Doktora Tezi, Ankara.

TANERİ, Aydın (1977), *Celalü'd-din Harizmşah ve Zamanı*, Kültür Bakanlığı yay., Ankara.

_____, Aydın (1993), *Harezmşahlar*, Diyanet Vakfı Yay., Ankara.

TOGAN, Zeki Velidi (1981), *Umumi Türk Tarihine Giriş*, İstanbul.

TOPÇİ, Altan (2008), *Moğol Tarihi*, Haz. Tuncer Gülensoy, Ankara.

TUESENHAUSEN, W. De (1941), *Altınordu Devleti Tarihine Ait Metinler*, çev. İsmail Hakkı İzmirli, Maarif Matbaası, İstanbul.

TÜYSÜZ, Cem (1997), *Selçuklular Döneminde Azerbaycan*, Ankara Üniversitesi Sosyal Bilimler Enstitüsü, basılmamış Yükseklisans tezi, Ankara.

UYAR, Mustafa (2007), İlhanlı Devletinin Askeri Teşkilatı, Ankara Üniversitesi Sosyal Bilimler Enstitüsü Basılmamış Doktora Tezi, Ankara.

URUÇ, Mizgin (2015), Şirvanşahlar, Basılmamış Yüksek Lisans Tezi, Kafkas Üniversitesi Sosyal Bilimler Enstitüsü, Kars.

UZUNÇARŞILI, İ. Hakkı (1988), *Osmanlı Devleti Teşkilâtına Medhal*, TTK Yay., 4.bs., Ankara.

VELİHANLI, Naile (1993), *Arap Hilafeti ve Azerbaycan*, Bakü.

_____, Naile (a), (2007), "Revvadiler Dövleti", *Azerbaycan Tarihi(III-XIII esrin I. Rübü)*, C. II, Azerbaycan Milli Elmler Akademiyası, Bakü.

_____, Naile (b), (2007), *Azerbaycan Tarihi III-XIII Yüzyılların ilk Çeyreği*, C. III., Elm Neşriyatı, Bakü.

VELİYEV, Baharlı Mehemmed Hesen (1993), *Azerbaycan*, Bakü.

VLADİMİRTSOV, Boris Y. (1987), *Moğolların İctimai Teşkilatı*, çev. Abdulkadir İnan, TTK yay., Ankara.

WELLHAUSEN, Julius (1960), İslamın En Eski Tarihine Giriş, çev. Fikret Işıltan, İstanbul Üniversitesi Edebiyat Fakültesi yay., İstanbul.

WİLBER, Donald (1970), *The Architecture of Islamic Iran: The II Khanid Period*, New Yourk.

YAKUBOVSKİY, A. Yu. (1976), *Altın Ordu ve Çöküşü*, çev. Hasan Eren, Ankara.

YİNANÇ, Mükrimin Halil (2013), *Türkiye Tarihi Selçuklu Devri*, I, yay. Haz. Refet Yinanç, TTK yay., Ankara.

YUSUFOV, Yusif (1994), *Azerbaycan Tarihi,* Bakü.

YUVALI, Abdulkadir (2006), *"Turkification of Anatolia and the Mongols", The Mongols History and Culture*, ed. Bülent Arı-Selim Aslantaş, Ankara.

_____, Abdulkadir (2017), İlhanlı Tarihi, Bige Kültür Sanat Yayınları, İstanbul.

ZEYNALOĞLU, Cihangir (1924), Muhtasar Azerbaycan Tarihi, İstanbul.

ZİYAHANLI, Adilhan (1990), *Azerbaycan*, Bakü.

2. **Makaleler**

ABBASLI, Mirza (1976), "Safevilerin Kökenine Dair", *Belleten*, TTK, XL/158, Ankara, s. 288-329.

AFŞAR, Irec (2008), "Farsça Tarih Yazıcılığı: İlhaniler Devrinden Uyanışa Kadar", İslam Kültürü: İslamda Kültür ve Bilgi, çev. Güler Nuhoğlu, C.V., Ankara, s. 587-596.

AĞAYEV, Q.D. (1984), "Dannıe Etnotoponimii o Rasselenii Turkoyazıknık Plemen v Azerbaydjane XI-XV vv."(XI-XV. yüzyıl Azerbaycandaki Erken Dönem Türk Esirlerin Etnotoponimi), *Etniçeskaya Onomastika (Etnik Onomastik)*, Moskva, s. 143-150.

AKA, İsmail (1998), "Hindûşah es-Sâhibî" İA, TDV yay., C. 18, İstanbul, s. 116-117.

AKKUŞ, Mustafa, BAĞCI Büşra (2018), "Hülagu Han Döneminde Anadolu'da Görev Yapan Moğol Komutanları", *USAD*, Güz, Konya, s.150-171.

_____, Mustafa (a), (2016), "Âbâka Han'ın Dinî Siyaseti ve Anadoludaki Uygulamaları", *SUTAD*, S. 40, Konya, s. 73-85.

_____, Mustafa (b), (2016), "Altın Orda-İlhanlı İlişkilerinde Dinin Rolü", Turkish Studies, Volume 11/11, Ankara, s. 1-12.

ALKIŞ, Abdurrahim (2020), "Reb'-i Reşîdî Hankâhında İki Ârif: Kâşânî ve Dâvûd-i Kayserî", *e-şarkiyat İlmi Araştırmalar Dergisi*, C. 12, S. 4, Aralık, Ankara, s. 1058-1071.

ALİYEV, Saleh Muhammedoğlu (1994), "Derbend", İA, TDV yay., C. 9, İstanbul, s. 164-166.

_____, Saleh Muhammedoğlu (1995), "Erdebil", İA, TDV yay., C. 11, İstanbul, s. 276-277.

ALİZADE, A. Ali (1967), "Muhammed ibn Hinduşâh Nahçivânî'nin Düstûr el-Kâtib Fî Tayîn el Merâtib Eseri yakın ve Orta Doğu Memleketlerinin Sosyal ve Ekonomik Tarihinin Bir Kaynağı Gibi", *VI. Türk Tarih Kongresi'ne Sunulan Bildiriler,* Ankara.

_____, A.A. (1971), "Reformatorski Vozzreniya i Obşnost Vzgyadov po Ekonomiçeskim Voprosam Mejdu Nizama al Mulkom, Raşid ad-Dinom i Muxammedom Naxçivani (XI-XIV vv.)" (Ekonomik sorular çerçevesinde Nizamülmülk, Raşidüddin ve Muhammed Nahcivaninin Reformcu Görüş ve Yaklaşımlarına Genel Bakış) , İzv. An Azerb. SSR. *SİFP*, S. 2, Moskova, s. 38-54.

ASA, (1981), "Kirovobad", *Azerbaycan Sovyet Ansiklopedisi*, C. V, Bakü, s. 395-397.

ATEŞ, Erhan (2022), "Moğol Hanlarını Karşı Karşıya Getiren Savaş: Terek Nehri Muharebesi (1263)", *XVIII Türk Tarih Kongresi Bildiri Kitabı*, TTK Yay., Ankara. s. 129-150.

AYDIN, Mustafa (2010), "Şirvan", İA, TDV yay., C. 39, İstanbul, s.204-206.

BALA, Mirza (1986), "Gence", İA, MEB yay., C. IV, İstanbul, s. 762-766.

BAYRAM, Mikail (1983), "Sadru'd-din Konevi ile Ahi Evren Şeyh Nasiru'din Mahmud'un Mektuplaşması", *SEFAD*, C. 0, S. 2, Konya, s. 51-75.

BEDİRHAN, Yaşar (2014), "Selçuklu Türkmenlerinin Kafkasya ve Kafkas Elleriyle Münasebetleri", *Turkish Studies*, 9/4, (Bahar), Ankara, s. 165-185.

BEZER, Gülay Öğün (2000), "İldeniz, Şemseddin", İA, TDV yay., C. 22, İstanbul, s. 81-82.

_____, Gülay Öğün (2010), Şeddâdîler, İA, TDV yay., C. 38, İstanbul, s. 409-411.

BOYLE, J. A. (1968), "Dynastic and Political History of the Il-Khans", *The Cambridge History of Iran*, ed. J.A. Boyle, Vol. V, Cambridge University Press, Cambridge, s. 303-421.

BULAK, Şahap (2016), "Azerbaycan İsminin Kökeni ve Anlamı", *Uluslararası Sosyal Araştırmalar Dergisi*, C. 9, S. 43, s.54-60.

BURÛŞEKÎ, Muhammed Mehdî-i (2008), "Şenb-i Gâzân", *Doğu Araştırmaları*, S. 1, Ankara, s. 149-170.

BÜNYADOV, Ziya (1986), Neskolko Zameçaniya po Povodu Etniçeski Proçessov v Şirvane (do pervoy treti XIII veka) (XIII. yüzyılın ilk çeyreğinde Şirvan'ın Etnik Yapısıyla İlgili Birkaç Not), *DAN Azerb. SSR*. Tom XL, S. 4, Moskova, s. 70-74.

_____, Ziya (1991), "Azerbaycan", İA, TDV yay., C. IV, İstanbul, s.317-322.

_____, Ziya- Naile VELİHANLI (2007), "Babekin Başçılığı Altında Xalq Azadlıq Müharibesi", *Azerbaycan Tarihi (III-XIII Esrin I Rübü)*, Azerbaycan Milli Elmler Akademiyası, Bakü, s. 203-211.

CAFEROĞLU, Ahmet (1932), "Azerbaycan Tarihine Umumi Bir Bakış", *Azerbaycan Yurt Bilgisi*, S. 2, İstanbul, s. 5-16.

ÇAY, Abdulhaluk (1983), "Anadolunun Türkleşmesi I", *Türk Kültürü*, S. 239, Yıl XXI, Ankara, s. 183-188.

CEBECİOĞLU, Ethem (1999), "İbn Bezzâz", İA, TDV yay., C. 19, İstanbul, s. 378-379.

ÇAĞRICI, Mustafa (2009), "Sirâceddin el-Urmevî", İA, TDV yay., C. 37, İstanbul, s. 262-264.

ÇELİK, Sebahattin (2006), "Abbâsîler Döneminde Hurremiye Mezhebi ve Bâbek İsyanı", *Balıkesir Üniversitesi Sosyal Bilimler Enstitüsü Dergisi*, 9/15, Balıkesir, s. 95-106.

DAYI, Özkan (2021), "İlhanlı İdari Teşkilatı I: Divanlar", *Tarih Araştırmaları Dergisi*, C.40, S.69, Ankara, s.72-94.

DEMİR, Mustafa (2007), "İslam ortaçağında İran Bölgesinde Tarih Yazıcılığı", *Atatürk Üniversitesi Türkiyat Araştırmaları Enstitüsü Dergisi*, S. 34, Erzurum, s. 255-273.

DEMİRCİ, Mustafa (2000), "İktâ", İA, TDV yay., C. 22, İstanbul, s. 43-47.

_____, Mustafa (2009), Sâmerrâ", İA, TDV yay., C. 36, İstanbul, s. 70-71.

DODANGEH, Abdullah (2016), "Celâyirî Hükümdarı Şeyh Üveys'e Sunulan Desturü'l-Kâtib fî Ta'yini'l-Merâtib Adlı Eser Üzerine Bir Değerlendirme", *Sosyal ve Kültürel Araştırmalar Dergisi*, C. II, S. 4, Ankara, s. 163-183.

DURSUN, Davut (1991), "Bakü", İA, TDV yay., C. 4, İstanbul, s. 550-551.

DURMUŞOĞLU, Kurban (2019), "Abaka Han Dönemi (1265-1282) İlhanlılarda Dış Siyaset (Altın Orda, Çağatay ve memlük Örneği)", *Türkiyat Araştırmaları Enstitüsü Dergisi*, S. 65, Erzurum, s. 221-244.

EFENDİZADE, Oktay (1996), "Gence", İA, TDV yay., C. XIV, İstanbul, s.17-20.

ELÇİBEY, Ebülfez (2013), "Babek ve Azerbaycan Direniş Hareketinin İlk Dönemleri", *Gümüşhane Üniversitesi Sosyal Bilimler Elktronik Dergisi*, çev. Muhammet Kemaloğlu, S. 8, Gümüşhane, s. 23-45.

ERDAL, Zekai (2010), "Büyük Selçuklular Öncesi Kafkaslardaki Beylikler: Şeddadiler", *V. Uluslararası Van Gölü Havzası Sempozyumu*, İl Kültür ve Turizm Müdürlüğü yay., İstanbul, s. 121-137.

ERDEM, İlhan (2000), "Olcaytu Han'ın Ölümüne Kadar İlhanlılarda Yaşanan Siyasal-Kültürel Gelişmeler ve Yakın-Doğu'ya Etkileri", *Tarih Araştırmaları Dergisi*, C. 20, S. 31, Ankara, s. 1-36.

FALİNA, A. İ. (1959), "Reformı Qazan Xana" (Gâzân Han Reformları), İVAN SSSR, Tom XVII, Moskova, s. 51-76.

GEYBULLAYEV, Q.A. (1981), "Mongolski toponimi v Azerbaydjane" (Azerbaycan'da Moğol Toponimleri), *SİFP*, S. 3, Moskova, s. 74-80.

GEYİKOĞLU, Hasan (2020), "Hârezmşah Celâleddin Mengübertî'nin Şahsiyeti", *Atatürk Üniversitesi Türkiyat Araştırmaları Enstitüsü Dergisi*, S.4. (Mayıs), s.89-102.

GÖMEÇ Saadettin Yağmur (2007), "Çingizli Devletinin Büyümesinde Rol Oynayan Türklerden Çelme ve Subutay", *Turkish Studies*, C. 2, S. 2, s. 230-238.

GÖYÜNÇ, Nejat (1994), "Diyarbakır", İA, TDV yay., C. 9, İstanbul, s. 464-469.

GÜRBÜZ, Meryem (2012), "Celâleddin Hârezmşah'ın Son Günleri", Atatürk Üniversitesi İlahiyat Fakültesi Dergisi, S. 37, Erzurum, s. 29-46.

GLASSEN, E. (2021), "Ebn Bazzâz", *Encyclopedia Iranica*, online version, https://www.iranicaonline.org/articles/ebn-bazzaz

HEYET, Cevat (1993), "Türklerin Tarih ve Medeniyetine Bir Bakış", *ADN*, Bakü, s. 170-181.

_____, Cevat (1994), "Azerbaycan Adı ve Sınırları", *Avrasya Etüdleri*, C. 1, S. 2, Ankara, s. 94-100.

İPEK, Ali (2008), "Sâcoğulları", İA, TDV yay., C. 35, İstanbul, s. 364-366.

İZGİ, Cevat (1994), "Ekmeleddin en-Nahcuvânî", İA, TDV yay., C. 10, İstanbul, s. 548-549.

JACKSON, Peter (2020), "Eljigidei" *Encyclopedia Iranica*, online version, https://www.iranicaonline.org/articles/eljigidei-

JHAN, Karl (1942), "İran'da Kâğıt Para", *Belleten,*çev. M. Altay Köymen, VI/23-24, Ankara, s. 269-309.

KAFALI, Mustafa (1993), "Cengiz Han", İA, TDV yay., C. 7, İstanbul, s. 367-369.

KAHRAMANOV, C. (1986), "Lüğetçilik", *Elm ve Heyat*, S. 11, Bakü, s.21-23.

KARAMANLI, H. Mehmet (2006), "Nahcıvan", İA*,* TDV yay., C. 32, İstanbul, s. 294-297.

KAYA, Seyfettin (2019), "İlhanlılar Döneminde Merâga ve Tebriz Gözlemevleri", *Turkish Studies*, S. 14, Ankara, s. 929-946.

_____, Seyfettin (2020), İlhanlı Astronomisinin Bilinmeyenleri: Şemseddin el-Vabkanavi ve Sultan Olcaytu Han (Sultaniyye) Gözlemevi Meselesi", *Fırat Üniversitesi Sosyal Bilimler Dergisi*, C. 30, S. 1, Elazığ, s. 471-484.

KAYA, Önder (2004), "el-Melikü'l-Eşref, Mûsâ", İA, TDV yay., C. 29, Ankara, s. 64-66.

KAYHAN, Hüseyin (2008), "Moğol İstilası Öncesi Azerbaycan'ın Sosyo-Ekonomik Yapısı Hakkında", *Belleten*, C. LXXII, S. 265, Ankara, s. 889-910.

KAR, Aykut (2018), "Merâga Rasathanesinde Gökbilim Çalışmaları: Zic-î İlhânî", Yeditepe Üniversitesi Tarih Bölümü Araştırmaları Dergisi, C. 2, S. 3, İstanbul, s. 93-103.

KELEŞ, Erol (a), (2020), "İlhanlıların Anadolu'da Kurduğu Vergi Nizamı ve Neticeleri Hakkında Bir Değerlendirme", *Türk Dünyası Araştırmaları Dergisi*, Ocak-Şubat, C. 124, S. 244, Ankara, s. 11-24.

_____, Erol (b), (2020), "Moğollarda Kışlak Geleneği: İlhanlıların Arran ve Muğan Kışlakları Örneği", *Ortaçağ Araştırmaları Dergisi*, C.3, S. 1, Haziran, Tokat, s. 48-62.

KİTAGAWA, Seiichi (1983), "Monqol Armies in Shirvan and Gurjistan", *The Annual Report on Cultural Sciense*, S.53, Hokkaydo, s. 109-161.

KONUKÇU, Enver (1992), "Berke Han", İA, TDV yay., C. V, Ankara, s. 506-507.

KÖPRÜLÜ, M. Fuad (1925), "Notlar ve Vesikalar: Harezmşahlar Tarihine Ait", *Türkiyat Mecmuası*, İstanbul, S. 1, s. 251-254.

_____, M. Fuad (1942), "XIII Asırda Marâga Rasathanesi Hakkında Bazı Notlar", *Belleten*, C. VI., S. 23-24, Ankara, s. 207-226.

KÖSE, Bayram Arif (2016), "10. Yüzyıl Coğrafyacılarına Göre Azerbaycan'da Coğrafi, İdari ve İktisadi Durum", *Mustafa Kemal Üniversitesi Sosyal Bilimler Enstitüsü Dergisi*, C. 13, S. 34, s.431-450.

KÜRKÇÜOĞLU, Erol (1994), "Azerbaycan'ın Türkleşmesi Tarihine Bakış", *Atatürk Üniversitesi Türkiyat Araştırmaları Enstitüsü Dergisi*, I, Erzurum, s. 143-156.

LATİFOVA, Elvira (2014), "Kafkasya'nın Bazı Türk Toponimlerine Dair: Azerbaycan'ın Kuzeybatı Bölgesi ve Güney Dağıstan Örneğinde", *Akademik Tarih ve Düşünce Dergisi*, C. I, S. 2, s. 4-9.

MANZ, B. Forbes (1988), "İlkhanid Dynasty", Ancyclopedia of Asian History, V. II, New York, s. 99.

MEMMEDOV, Z. (1968), "XIII esrde Yaşamış Bezi Azerbaycan Mütefekkirleri Hakkında", Azerb. SSR EAX, *TFHS*, S.3, Bakü, s. 115-123.

MEMMEDOVA, Feride (2007), "Azerbaycan 3-7 Esrlerde", *Azerbaycan Milli Ensiklopediyası (AME)*, AME Elmi Merkezi, Bakü, s. 180-186.

MİRZALİ, A. Mirza (1993) "Azerbaycan'ın İsmi Hakkında Kayıtlar", *Azerbaycan*, Y. 32, S. 243, s. 13-15

MİNORSKY, V. (1943-46) "Roman and Byzantine Campaigns in Atropatene", *Bulletin of the School of Oriental and African Studies (BSOAS)*, XI, Cambridge Universty Press, s. 243-265.

_____, V. (1988), "Merâga", İA, 1. Baskı, C. 7, MEB Yay., İstanbul, s. 731-738.

MOHAMMESNEJAD, Hamidreza (2015), "Erdebil Tarikatı ve İlhanlılar: Tasavvuf ve Siyaset İlişkisinde Yeni Dönem", *Tarih Araştırmaları Dergisi*, C. 34, S. 57, Ankara, s.99-120.

MUTALLİMOV, Dadash (2021), "Hz. Ömer Döneminde Azerbaycan Topraklarına Düzenlenen Fetih Hareketleri ve Meşhur Komutanları", *Uluslar arası Sosyal Araştırmalar Dergisi*, C. 14, S. 79, Uludağ, s. 1-8.

ÖZAYDIN, Abdulkerim (a), (1991), "Arrân", İA, TDV yay., C. III, İstanbul, s. 394-395.

_____, Abdulkerim (b), (1991), "Aynicâlut", İA, TDV yay., C. 4, İstanbul, s. 275-276.

_____, Abdülkerim (2002), "Hârezmşahlar Devleti", *Türkler*, C.IV. Yeni Türkiye Yayınları, Ankara, s.883-896.

_____, Abdülkerim (2004), "Mezyedîler", İA, TDV yay., C. 29, Ankara, s. 550-551.

ÖZGÜDENLİ, Osman Gazi (2003), "Bir İlhânlı Şehri Modeli: Rab-i Reşîdi'de Meslekler, Görevliler ve Ücretler", *Osmanlı Öncesi İle Osmanlı ve Cumhuriyet Dönemlerinde Esnaf ve Ekonomi Semineri*, Basılmış Bildiri Kitabı, C. 1, Globus Dünya Basımevi, İstanbul, s. 105-127.

_____, Osman Gazi (2004), "Merâga", İA, TDV yay., C. 29, İstanbul, s.162-163.

_____, Osman Gazi (2007), "Olcaytu Han", İA, TDV yay., C. 33, İstanbul, s. 345-347.

_____, Osman Gazi (2008), "Rey", İA, TDV yay., C. 35, İstanbul, s. 40-41.

_____, Osman Gazi (2019), "Karakorum", İA, TDV yay., C. 3, Ankara, s. 22-23.

ÖZMENLİ, Mehmet (2010), Çingiz Han'ın Komutanlarının Kars Şüregel'deki Egemenliği, *Giresun Sosyal Bilimler Enstitüsü Dergisi*, S. 6, Sonbahar, Giresun, s. 89-99.

PAŞAYEVA, Mehebbet (2007) "Azerbaycan Türklerinin Etnik Tarihine Kısa Bir Bakış", *38. ICANAS*, 5/2007, S.5, Ankara, s.2505-2516.

PİRİYEV, Vaqif (2007), "Azerbaycan Hülakular Devletinin Merkezi Kimi", *Azerbaycan Tarixi (XIII-XVIII esrler)*, C. III, Bakü, s. 18.25.

RESULZADE, Mehmet Emin (1990), "Kafkasya Türkleri", *Azerbaycan Dergisi*, No:12, Bakü, s. 140-147.

REUVEN, Amita-ı Preiss (1991), "Evidence for the Early Use of the Title Ilkhân Among the Mongols", *JRAS*, C. 3, S. 1-2, s. 353-361.

SAMOİLOVİÇ, A. N. (1939), "Cucu Ulusu'nda Payza ve Baysaya Dair", *Türk Hukuk ve İktisat Tarihi Mecmuası*, C. II, İstanbul, s. 53-64.

SAVRAN, Ahmet (2004), "Meyyâfârikîn", İA, TDV yay., C. 29, Ankara, s. 511-512.

SAYILI, Aydın (1946), "Gâzân Han Rasathanesi", *Belleten*, C. X, S. 40, Ankara, s. 625-640.

SARAY, Mehmet (1989), "Altın Orda Hanlığı", İA, TDV yay., C. 2, İstanbul, s. 538-540.

SÜMER, Faruk (1957), "Azerbaycan'ın Türkleşmesi Tarihine Umumi Bir Bakış", *Belleten*, TTk yay., C. XXI, S. 83, Ankara, s. 429-447.

_____, Faruk (1970), Anadolu'da Moğollar, *Selçuklu Araştırmaları Dergisi*, C. I, Türk Tarih Kurumu, Ankara, s. 1-147.

_____, Faruk (1988), "Abaka", İA, TDV yay., C. 1, İstanbul, s. 8.

_____, Faruk (1989), "İlhanlı Hükümdarlarından Abaka, Argun Hanlar ve Ahmed-i Celâyir", *Belleten*, C. 53, S. 206, Ankara, s. 175-198.

_____, Faruk (1989), "Ahlat", İA, TDV yay., C. 2, İstanbul, s. 19-22.

_____, Faruk (1991), "Argun", İA, TDV yay., C. 3, İstanbul, s. 355-357.

SPULER, Berthold (1997), "İlhanlılar", İA, V/2, Eskişehir, s. 967-972

ŞAHİN, Hanifi (2015), "Câmiu't-Tevârîh'e Göre Gâzân Hân'ın Müslümanlığı ve Bunun İlhanlı Toplumuna Yansımaları", *Bilig*, S. 73, Kazakistan, s. 207-230.

ŞERBETÇİ, Azmi (2002), "Kutbüddîn-i Şîrâzî", İA, TDV yay., C. 26, Ankara, s. 487-489.

ŞİRİNOV, Aqil (2012), "Tûsî, Nasîrüddin", İA, TDV yay., C. 41, İstanbul, s. 437-442.

TANERİ, Aydın (1976-1977) "Selçuklu–Osmanlı Çizgisinde Harezmşahlar Vezareti", İstanbul Üniversitesi Edebiyat Fakültesi Tarih Enstitüsü Dergisi, İstanbul, S. 7-8, s. 17-54.

_____, Aydın (1993), "Celâleddin Hârizmşah", İA, TDV yay., C. VII, İstanbul, s.248-250.

_____, Aydın (1997), "Hârizmşahlar", İA, TDV yay., C. 16, İstanbul, s. 228-231.

TEKELİ, Sevim (1960), "İzzüddin B. Muhammed Al-Vefaî›nin «Ekvator Halkası» Adlı Makalesi ve Torquetum", *Ankara Üniversitesi Dil ve Tarih-Coğrafya Fakültesi Dergisi*, C. 18, S. 3-4, Ankara, s. 227-259.

TEMİR, Ahmet (2002), "Moğol (Veya Türk-Moğol) Hanlığı", *Türkler*, VIII, YTY, Ankara.

TOGAN, Zeki Velidi (1931), Moğollar Devrinde Anadolu'nun İktisadi Vaziyeti", *Türk Hukuk ve İktisat Tarihi Mecmuası I*, İstanbul.

_____, Zeki Velidi (1933), "Azerbaycan Etnografisine Dair", *Azerbaycan Yurt Bilgisi*, Yıl 2, S. 14, İstanbul, s. 48-54.

_____, Zeki Velidi (1986), "Azerbaycan", İA, MEB Yay., Cilt II, İstanbul, s. 91-118.

TOMAR, Cengiz (2008), "Revvâdîler", İA, TDV yay., C. 35, İstanbul, s. 36-37.

TURAN, Osman (2001), "Bâbek", İA, MEB yay., C. II, İstanbul, s. 170-174.

UYAR, Mustafa (2005), "Hindûşâh Nahçivânî'ye Ait Düstür'el-Katip Fi Tâyîn el Merâtib Adlı Eserde Casusluk Anlayışı", *Tarih Araştırmaları Dergisi*, S. 38, Ankara, s. 281-289.

_____, Mustafa (2012), "İlhanlı Hükümdarlarının İslama Girmesinde Rol Alan Türk Sûfîleri: İlhan Teküder ve Gazan Han Devirleri", *Belleten*, C. 76, S. 275, Ankara, s. 7-30.

VELİHANLI, Naile (c), (2007), "Ereblerin Azerbaycana Yürüşleri", *Azerbaycan Tarihi (III-XIII Esrin I Rübü)*, II, Azerbaycan Milli Elmler Akademiyası, Bakü, s. 275-282.

_____, Naile (d), (2007), "Sacilerin Xilafetdeki Faaliyetleri ve Azerbaycan Arazisinde Dövlet Yaratmaları", *Azerbaycan Tarihi (III-XIII Esrin I Rübü)*, II, Azerbaycan Milli Elmler Akademiyası, Bakü, s.237-245.

_____, Naile (e), (2007), "Salariler Dövleti", *Azerbaycan Tarihi (III-XIII Esrin I Rübü)*, II, Azerbaycan Milli Elmler Akademiyası, Bakü, s. 275-282.

YAZICI, Tahsin (1991), "Ârif Çelebi", İA, TDV yay., C. 3, İstanbul, s. 363-364.

_____, Tahsin (1992), "Benâkit", İA, TDV yay., C. 5, İstanbul, s. 429-430.

_____, Tahsin (a), (1993), "Çav", İA, TDV yay., C. 8, İstanbul, s. 235.

_____, Tahsin (b), (1993), "Cüveynî, Şemseddin", İA, TDV yay., C. 8, İstanbul, s. 144-146.

_____, Tahsin (1998), Hemedan. İA, TDV yay., C. 17, İstanbul, s. 183-185.

_____, Tahsin (2004), "Merzübân", İA, TDV yay., C. 29, Ankara, s. 255-256.

YILDIZ, Hakkı Dursun (1991), "Bâbek", İA, TDV yay., C. 4, İstanbul, s. 376-377.

_____, Hakkı Dursun (1994), "Ebü's-Sâc", İA, TDV yay., C. 10, İstanbul, s. 339.

YİNANÇ, Mükrimin Halil (2007), Celâleddin Hârezmşah", *Makaleler,*(Haz: Fahameddin Başar, İlyas Gökhan, Ömer Hakan Özalp) Türk Tarih Kurumu, Ankara, s.205-212.

YUVALI, Abdulkadir (1988), "Cengiz Han ve Halefleri Döneminde Horasan'ın İdari Statüsü", *Fırat Üniversitesi Dergisi*(Sosyal Bilimler), c. 2, sayı 1, s. 227-236.

_____, Abdulkadir (1993), "Çağatay Hanlığı", İA, TDV yay., C. 8, İstanbul, s. 177-178.

_____, Abdulkadir (1996), "Gâzân Han", İA, TDV yay., C. 13, İstanbul, s. 429-431.

_____, Abdulkadir (1998), "Hülâgû", İA, TDV yay., C. XVIII, İstanbul, s. 473-475.

_____, Abdulkadir (2000), "İlhanlılar", İA, TDV yay., C. 22, İstanbul, s. 102-105.

_____, Abdulkadir (2002), "Altın Orda-İlhanlılar Mücadelesi Sırasında Tebriz Şehri", *Azerbaycan Birinci Uluslararası Sempozyum Bildirileri*, yay. Haz. İmran Baba, Ankara.

ZORİKTUEV, B. R., "O Maloizvestnom Pohode Mongolov Na Enisey v 1207 G", *Novıe İssledovanie Tuvı*, No. 2, Kızıl 2013, s. 84-88.

SİNEMA FİLMLERİNDE KURT İMGESİ

MODERN DÜNYA HALKLARININ KÜLTÜRÜNDE "KURT" İMGESİNİN ROLÜ VE İŞLEVİ

Ali İMANOV

EDİTÖR
PROF. DR. NİLÜFER PEMBECİOĞLU

EĞİTİM
yayınevi

SİNEMA FİLMLERİNDE KURT İMGESİ MODERN DÜNYA HALKLARININ KÜLTÜRÜNDE "KURT" İMGESİNİN ROLÜ VE İŞLEVİ

Ali İmanov

Genel Yayın Yönetmeni: Yusuf Ziya Aydoğan (yza@egitimyayinevi.com)
Genel Yayın Koordinatörü: Yusuf Yavuz (yusufyavuz@egitimyayinevi.com)
Sayfa Tasarımı: Eğitim Yayınevi Grafik Birimi
Kapak Tasarımı: Ali İmanov

T.C. Kültür ve Turizm Bakanlığı
Yayıncı Sertifika No: 47830

ISBN: 978-625-6408-13-5
1. Baskı, Ocak 2023

Baskı Cilt
Uzun Dijital Matbaacılık
İstanbul Cad. İstanbul Çarşısı No: 48/48 - 49 İskitler 06070 / Ankara
Matbaa Sertifika No: 47865

Kütüphane Kimlik Kartı

SİNEMA FİLMLERİNDE KURT İMGESİ MODERN DÜNYA HALKLARININ KÜLTÜRÜNDE "KURT" İMGESİNİN ROLÜ VE İŞLEVİ
Ali İmanov
168 s., 135x215 mm
Kaynakça var, dizin yok.
ISBN: 978-625-6408-13-5

Copyright © Bu kitabın Türkiye'deki her türlü yayın hakkı Eğitim Yayınevi'ne aittir. Bütün hakları saklıdır. Kitabın tamamı veya bir kısmı 5846 sayılı yasanın hükümlerine göre kitabı yayımlayan firmanın ve yazarlarının önceden izni olmadan elektronik/mekanik yolla, fotokopi yoluyla ya da herhangi bir kayıt sistemi ile çoğaltılamaz, yayımlanamaz.

EĞİTİM
yayınevi

Yayınevi Türkiye Ofis: İstanbul: Eğitim Yayınevi Tic. Ltd. Şti., Atakent mah. Yasemen sok. No: 4/B, Ümraniye, İstanbul, Türkiye

Konya: Eğitim Yayınevi Tic. Ltd. Şti., Fevzi Çakmak Mah. 10721 Sok. B Blok, No: 16/B, Safakent, Karatay, Konya, Türkiye
+90 332 351 92 85, +90 533 151 50 42, 0 332 502 50 42
bilgi@egitimyayinevi.com

Yayınevi Amerika Ofis: New York: Egitim Publishing Group, Inc.
P.O. Box 768/Armonk, New York, 10504-0768, United States of America
americaoffice@egitimyayinevi.com

Lojistik ve Sevkiyat Merkezi: Kitapmatik Lojistik ve Sevkiyat Merkezi, Fevzi Çakmak Mah. 10721 Sok. B Blok, No: 16/B, Safakent, Karatay, Konya, Türkiye
sevkiyat@egitimyayinevi.com

Kitabevi Şubesi: Eğitim Kitabevi, Şükran mah. Rampalı 121, Meram, Konya, Türkiye
+90 332 499 90 00
bilgi@egitimkitabevi.com

İnternet Satış: www.kitapmatik.com.tr
+90 537 512 43 00
bilgi@kitapmatik.com.tr

ilk okuyan siz olun
kitapmatik
internetteki kitapçınız

KAYNAKÇA

Adanır, O. (2003). Sinemada anlam ve anlatım. Alfa Basım Yayım Dağıtım.

Ağayar, Şükürov (1997) Mifologiya, Elm Yayınevi.

Ağbaba, Avtandil (2012). Ağbaba-Çıldır Aşıq Mühiti, Elm və təhsil nəşriyyat.

Ahmetbeyoğlu, A. (1994). Madara Kaya Kabartması ve Kitabeleri. Tarih Dergisi, (35), 35-54.

Alp, K. Ö. (2009). Orta Asya'dan Anadolu'ya kültürel sembollere giriş. Eflatun Yayınevi.

Alyılmaz, C. (2003). Bugut yazıtı ve anıt mezar külliyesi üzerine. *Selçuk Üniversitesi Türkiyat Araştırmaları Dergisi*, (13), 11-21.

Alyılmaz, C. (2008). Moğolistan'da Bulunmuş (Kök) türk Harfli Bir Yazıt Parçası. Türk Dilleri Araştırmaları Festschrift in Honor of Talat Tekin, 49-60.

Alyılmaz, C. (2013). (Kök) Türk Harfli Eski Türk Yazıtlarının Kırgızlar Açısından Önemi. *Uluslararası Türkçe Edebiyat Kültür Eğitim (TEKE) Dergisi*, *2*(4),1-26.

Alyılmaz, C., Tezcan, M., Nimet, M., & Mert, O. (2015). İpek yolu kavşağının ölümsüzlük eserleri. Atatürk Üniversitesi.

Arıt, A. N. (2015). Şamanizmde kutsal rehberler: nagual sembolizmi. Ray Yayıncılık.

Ayşe Nilgün Arıt (2018). Şamanizmde Kutsal Rehberler "Nagual Sembolizmi". 3. Basım. İstanbul: Ray Yayıncılık

Aydın, E., Alimov, R., Yıldırım, F., (2013). Yenisey -Kırgızistan Yazıtları ve Irk Bitig, Bilgesu Yayınevi.

Babayev, Elvin, (2016). http://www.elibrary.az/docs/jurnal/jrn2016_628.pdf

Balcı, E., & Özkul, O. (2020). Türklerde Bozkurt Sembolüne Yüklenen Anlamın Kutsallık Bağlamında Dönüşümü. *Yorum-Yönetim-Yöntem Uluslararası Yönetim Ekonomi ve Felsefe Dergisi*, *9*(1), 41.

Bayat, Füzuli. (2006). Oğuz destan dünyası: Oğuznamelerin tarihî, mitolojik kökenleri ve teşekkülü (Vol. 317). Ötüken.

Çakır, E. (2013). Akademik Dünyanın Kentsel İmgelerinden Mitolojik Simgelerine Üniversite Logoları. *Milli Folklor*, *25*(97).

Deulin, Charles, (2002), Çınar Ağacında Asılı Kalan Kurt, Hikmet neşriyat San. Tic. LTD. (Türkçesi- Merve Bostan)

Eliade, M, & Berktay, A. (2003). Dinsel inançlar ve düşünceler tarihi.

Gaiman, Neil (1923). https://bit.ly/3gHWUQb , PDF Norse Mythology-1923,S:57-62

Grimm, (2002), Kurt ile Yedi Keçi Yavrusu, Hikmet neşriyat San. Tic. LTD. (Türkçesi- Merve Bostan)

Gülşen, H. (2013). Akademik Bakış Dergisi, Sayı 39. Kasım-Aralık, 2013.

Hayit, Baymirza (2000). Sovyetlerde Türklüğün ve İslam'ın Bazı Meseleleri, TDAV Yayınları İstanbul (https://turuz.com/book/title/Sovyetlerde+Turklughun+Ve+Islamin+Bazi+Meseleleri-Baymirza+Hayit-2000-337s)

Herman, D., Jahn, M., & Ryan, M. L. (2010). Routledge encyclopedia of narrative theory. Routledge.

İbekeyeva, Saule, (2015). Göktürk Devri Kazakistan Kaya Resimleri, MSGÜ SBE Yayımlanmamış Doktora Tezi, İstanbul 2015.

Kafesoğlu, İ. (1985). Bulgarların kökeni (Vol. 89). Türk Kültürünü Araştırma Enstitüsü.

Kalafat, Y. (2009). Yaşayan Eski Türk İnançları İtibariyle "Türk Mitolojisi" Ve Prof. Dr. Bahaeddin Ögel. Journal of International Social Research, 2(8).

Kalafat, Yaşar (2009). Türk Halk Tefekküründe Kurt, 2.Türk Kültürlü Halklarda Karşılaştırmalı Halk İnançları, Berikan Yayınevi.

London, Jack, (2003). Vahşetin Çağrısı, (The Call Of The Wild), Trend Yayın Basım Dağıtım Reklam Organizasyon San. Tic. LTD. Şti, (Çev: Pelin Atayman)

London, Jack, (2013). Beyaz Diş, (White Fang), Akvaryum Yayınları, (Çev: Sevil İnan Sönmez)

ManovANOV, A. (2001). Gagauzlar (Hristiyan Türkler), çev. *M. Türker Acaroğlu, Ankara, TTK Yay*.

Moynahan, B. (2007). The Faith: A History of Christianity. Image.

Muxtarova, Əsməd, (2017). Tarix Və Onun Problemləri, Adiloğlu Yayınevi.

Nowak, Ronald M. (1995). https://redwolves.com/wp/wp-content/uploads/2016 /01/13-Nowak-1995.pdf (Erişim tarihi: 13.03.2021)

Ögel, B. (1991). *Türk Kültür Tarihine Giriş* (Vol. 2). Kültür Bakanlığı.

Ögel, B. (1993). Türk Mitolojisi (1 cilt), Türk Tarih Kurumu Basımevi.

Ögel, B., (2000a). Türk Kültür Tarihine Giriş-I Cilt, Kültür Bakanlığı Yayınları Dördüncü Baskı, Ankara.

Ögel, B., (2000b). Türk Kültür Tarihine Giriş-VI Cilt, Kültür Bakanlığı Yayınları.

Pembecioğlu, N. (2006). Türk ve dünya sinemasında çocuk imgesi. Ankara: Ebabil Yayınları.

Propp, V. (1985). Masalın Biçimbilimi, Çev. *Mehmet Rifat ve Sema Rifat, İstanbul: Bilim/Felsefe/Sanat Yayınları*.

Ролан Барт (2008). Мифологии, (Çev: Сергей Николаевич Зенкин) Академический Проект, s:19, https://bit.ly/3zEGT4P

Saral, Aleyna (2020). Çağdaş İskandinav Sinemasının En İkonik Filmlerinden Reprise'nın Anlatıbilimsel Analizi", İletişim Araştırmaları ve Film Çözümlemeleri II, Eğitim Yayınları, s: 277-291.

Seyidov, Mirəli, (2006). Böri-Qurd, Adiloğlu nəşriyyatı.

Şahbazov, Tahir, (2004). Azərbaycan Arxeologiyası və Etnoqrafiyası, Nafta-Press Yayınevi.

Təhmasib, Məhəmməd-hüseyn (2005). Azərbaycan Dastanları-IV Cild, Lider nəşriyyat.

Todorov, T. (1966). Les catégories du récit littéraire. *Communications*, *8*(1), 125-151.

Uraz, M. (1992). Türk Mitolojisi, Mitologya Yayınları

Ünal, Tahsin, (1977). Türklüğün Sembolü Bozkurt, Akın Basımevi, Konya.

Wuhan Textile University, (2019). Wuhan, China https://bit.ly/2QZgAUJ, PDF 2019 9th International Conference on Education and Social Science- 2019, S: 1668

Elektronik kaynaklar

Altayli.net (09 Ocak 2021) Kurt Motifi Üzerine Bir İnceleme, https://bit.ly/3ERTRkl (Erişim Tarihi 09.02.2021)

Arteleonardo.com, Wolves Coming in Florence, https://bit.ly/3B649M2 (Erişim Tarihi 03.04.2021)

Academic.ru, (2000) Словарь символов – Волк, https://bit.ly/3o2i51O (Erişim Tarihi 05.11.2019)

Arheo-amateri.rs, Rimski kraljevi,carevi i važnije bitke, https://bit.ly/3f6xZmZ (Erişim Tarihi 10.05.2021)

Barcelona-excurs.org, (21 Mart 2021) Достопримечательности Барселоны, Красная Шапочка и Волк - фонтаны Барселоны, https://bit.ly/3xiSYLP (Erişim Tarihi 07.02.2021)

Beyazperde.com, Kurtlar Vadisi, https://bit.ly/3ZtxMkb (Erişim Tarihi 16.04.2021)

Bradmiddleton.ca, The Werewolf (1913), https://bit.ly/3trqDQU (Erişim Tarihi 17.04.2021)

Canidae-g2n.jimdofree.com, Волк - Canis lupus, https://bit.ly/3xq4PHE (Erişim Tarihi 27.11.2019)

Cnnturk.com, (22 Aralık 2020) 57 Bin yıllık Olduğu Ortaya Çıktı, https://bit.ly/3fAK5qt (Erişim Tarihi 03.04.2021)

Cnnturk.com, (5 Mart 2021) ABD'de gri kurt katliamı: 60 saatte 216 kurt öldürüldü, https://bit.ly/3miNEmA (Erişim Tarihi 03.04.2021)

Cnnturk.com, Kurt haberleri, https://bit.ly/3UOc9Zb (Erişim Tarihi 01.04.2021)

Cyberleninka.ru, Самарина Марина Сергеевна (2012), Символика волка в культуре: от Капитолийской волчицы до волка Франциска Ассизского, https://bit.ly/3oi45jW (Erişim Tarihi 05.11. 2019)

Departments.bucknell.edu, Wilson & Reeder's, Mammal Species of the World, Canis lupus, https://bit.ly/3dPYyNL (Erişim Tarihi 06.10.2020)

Deti-online.com, Иван-царевич и серый волк (русская народная сказка) https://bit.ly/3dLJCjQ (Erişim Tarihi 09.12.2019)

Dissercat.com, Харитонов Михаил Александрович (2000), Образ Волка В Социокультурной Традищти Народов Центральной Азии, https://bit.ly/3Xf82XO (Erişim Tarihi 26.04.2021)

En.wikipedia.org, Category:Animated films about wolves, https://bit.ly/2RHZoDQ (Erişim Tarihi 17.04.2021)

En.wikipedia.org, Category:Werewolves in film, https://bit.ly/3eeTzW3 (Erişim Tarihi 16.04.2021)

En.wikipedia.org, Eurasian and Australasian subspecies of Canis lupus, https://bit.ly/30AkuFo (Erişim tarihi 11.03.2021)

En.wikipedia.org, List of werewolves, https://bit.ly/32nbg00 (Erişim Tarihi 18.04.2021)

En.wikipedia.org, North American subspecies of *Canis lupus*, https://bit.ly/2NdyxO5 (Erişim tarihi 12.03.2021)

En.wikipedia.org, Subspecies of Canis lupus, https://bit.ly/2NUiZzf (Erişim Tarihi 03.12.2020)

En.wikipedia.org, Extinct subspecies of Canis lupus, https://bit.ly/3ZwdlmO (Erişim Tarihi 04.12.2020)

Ericiansteele.com, The Werewolf Movie That Time Forgot: "The Werewolf" (1913), https://bit.ly/3sxIjJe (Erişim Tarihi 18.04.2021)

Haberler.com, (29 Haziran 2015), Bozkurt İşareti Yapan Atatürk Fotoğrafı, MHP Genel Merkezi'nde, https://bit.ly/3uFSHAJ (Erişim Tarihi 13.05.2021)

Hurriyet.com.tr, Rüyada kurt görmek en anlama gelir? Rüyada beyaz kurt ve kurt köpeği görmenin anlamı, https://bit.ly/39EcKXS (Erişim Tarihi 03.04.2021)

Hürriyet.com.tr, Kurt sürüsü haberleri, https://bit.ly/3EDzuWL (Erişim Tarihi: 02.04.2021)

IMDb.com, North American Grey Wolves, https://imdb.to/2RLbBaP (Erişim Tarihi 17.04.2021)

IMDb.com, Sort by Year - Earliest Movies and TV Shows tagged with keyword "wolf", https://imdb.to/3aiEAJB (Erişim Tarihi 16.04.2021)

İnform.kz, (06 Aralık 2020) Самый большой памятник степному волку көкбөрі установили в Улытау, https://bit.ly/3gDt4ML (Erişim Tarihi 05.02.2021)

İt.wikipedia.org, (21.06 Haziran 2008), File:San Giovanni di Duino, https://bit.ly/3bjJiqL (Erişim Tarihi 11.05.2021)

İtaly4.me, Капитолийская волчица, https://bit.ly/3GvIAan (Erişim Tarihi 06.02.2021)

Kghistory.akipress.org, И.А.Фукалов (26 Haziran 2013), Символика волка как государственная у тюркских народов Центральной Азии, https://bit.ly/3sUd0Zs (Erişim Tarihi 26.11.2019)

Kuran-ikerim.org, Yusuf Suresi Meali, https://bit.ly/33PwGn7 (Erişim Tarihi 05.11. 2019)

Marichi-moda.ru, Мотивы сказок о животных. Сказки о животных, https://bit.ly/2PZZW7s (Erişim Tarihi 08.05.2021)

Milliyet.com.tr, (24 Ekim 2020) Son dakika: Azerbaycan adım adım zafere yürüyor! https://bit.ly/3uzwAeL (Erişim Tarihi 07.04.2021)

Moluch.ru, Современная филология: материалы VI Междунар. науч. Конф, (Mart 2018), https://bit.ly/2PmyHnm (Erişim Tarihi 22.04.2021)

Newacropol.ru, Волк, https://bit.ly/3tSPFc8 (Erişim Tarihi 22.04.2021)

Onlinelibrary.wiley.com, Killing Wolves to Save Them? Legal Responses to "Tolerance Hunting" in the European Union and United States, https://bit.ly/3xkprRF (Erişim Tarihi 21.04.2021)

Philology.ru, Р. Барт, Миф Сегодня, https://bit.ly/35mXZ9l (Erişim Tarihi 15.06.2021)

Ru.wikipedia.org, Книга джунглей (мультфильм), https://bit.ly/3bh6vKy (Erişim Tarihi 03.02.2021)

Spratto.livejournal.com, Рома Спрато (24 Aralık 2020) Фонтан Красная Шапочка, Барселона, https://bit.ly/3y2GZlG (Erişim Tarihi 10.05.2021)

Symbolarium.ru, (05 Mayıs 2017) Волк, https://bit.ly/3gHHKKL (Erişim Tarihi 29.10.2019)

Takvim.com.tr, (11 Aralık 2016), Hilal Taktiği, https://bit.ly/3fSc9Wf (Erişim Tarihi 07.04.2021)

Theflorentine.net, (13 Temmuz 2020), Liu Ruowang's "Wolves Coming" in Florence, https://bit.ly/3tSHxrM (Erişim Tarihi 11.02.2021)

Tr.wikipedia.org, Gagavuzya Cumhuriyeti, https://bit.ly/2SXgP3O (Erişim Tarihi 14.05.2021)

Turkbilimi.com, Gök Oğuzlar-Gagavuzlar, https://bit.ly/3WR2aDi (Erişim Tarihi 15.05.2021))

Turismofvg.it, Homepage Trıeste And The Karst Monuments Monument To The "Wolves Of Tuscany", https://bit.ly/3xr62yO (Erişim Tarihi 10.02.2021)

Turkcedevrimi.wordpress.com, Bozkurt İşaretinin Doğuşu, https://bit.ly/3y5ZEgx (Erişim Tarihi 12.05.2021)

Uffizi.it, Le Gallerie Degli Uffizi, (13 Temmuz 2020) 100 Wolves by the Chinese artist Liu Ruowang in Florence, https://bit.ly/3obnqEf (Erişim Tarihi 11.05.2021)

Vokrug.tv, Ну, погоди! https://bit.ly/3eyu0ze (Erişim Tarihi 23.01.2021)

Youtube.com, 25 Kasım Kadına Yönelik Şiddetle Mücadele Günü, Kurt – KADEM Reklamı, https://bit.ly/3evvnQA (Erişim Tarihi 09.05.2021)

Youtube.com, atv / Togay babası Noyan'ın ruhu ile konuştu! - Kuruluş Osman 50. Bölüm, https://bit.ly/3uwqwnM (Erişim Tarihi 08.05.2021)

Youtube.com, Show Ana Haber Sahibi: Köpek, Bakanlık: Kurt! https://bit.ly/3sMB1lT (Erişim Tarihi 03.04.2021)

Youtube.com, Show Ana Haber, Aç Kurtlar Sürüye Saldırdı, https://bit.ly/3fA1u2x (Erişim Tarihi 03.04.2021)

Youtube.com, Show Ana Haber, Köyde kurt dehşeti!, https://bit.ly/3miol3V (Erişim Tarihi 03.04.2021)

Youtube.com, TGRT Haber, Yaralı Kurt Tedaviye Alındı, https://bit.ly/31JsLYg (Erişim Tarihi 03.04.2021)

Zverivkino.com, Фотосессия с волком, https://bit.ly/2Rx8nYm (Erişim Tarihi 08.05.2021)

Wikiwand.com, Wolf distribution, https://bit.ly/3eFj8RR (Erişim tarihi 14.03.2021)

Wolf.ua, (05 Mayıs 2017) Волк как символ в культурах разных народов мира https://bit.ly/3e8 CeQ1 (Erişim Tarihi 05.11.2019)

Worldatlas.com, Notable Colossal Sculptures In Situ In Europe, https://bit.ly/3uuCQEQ (Erişim Tarihi 04.05.2021)

DİJİTAL ÇAĞDA
MEDYATİK İLETİŞİM I

Editörler:
Prof. Dr. Şebnem Çağlar
Dr. Murat Gülgör

EĞİTİM
yayınevi

DİJİTAL ÇAĞDA MEDYATİK İLETİŞİM I

Editörler: Prof. Dr. Şebnem Çağlar, Dr. Murat Gülgör

Genel Yayın Yönetmeni: Yusuf Ziya Aydoğan (yza@egitimyayinevi.com)
Genel Yayın Koordinatörü: Yusuf Yavuz (yusufyavuz@egitimyayinevi.com)
Sayfa Tasarımı: Eğitim Yayınevi Grafik Birimi
Kapak Tasarımı: Eğitim Yayınevi Grafik Birimi

T.C. Kültür ve Turizm Bakanlığı
Yayıncı Sertifika No: 47830

ISBN: 978-625-6382-32-9
1. Baskı, Aralık 2022

Baskı Cilt
Uzun Dijital Matbaacılık
İstanbul Cad. İstanbul Çarşısı No: 48/48 - 49 İskitler 06070 / Ankara
Matbaa Sertifika No: 47865

Kütüphane Kimlik Kartı
DİJİTAL ÇAĞDA MEDYATİK İLETİŞİM I
Editörler: Prof. Dr. Şebnem Çağlar, Dr. Murat Gülgör
180 s., 165x240 mm
Kaynakça var, dizin yok.
ISBN: 978-625-6382-32-9

Copyright © Bu kitabın Türkiye'deki her türlü yayın hakkı Eğitim Yayınevi'ne aittir. Bütün hakları saklıdır. Kitabın tamamı veya bir kısmı 5846 sayılı yasanın hükümlerine göre kitabı yayımlayan firmanın ve yazarlarının önceden izni olmadan elektronik/mekanik yolla, fotokopi yoluyla ya da herhangi bir kayıt sistemi ile çoğaltılamaz, yayımlanamaz.

EĞİTİM
yayınevi

Yayınevi Türkiye Ofis: İstanbul: Eğitim Yayınevi Tic. Ltd. Şti., Atakent mah. Yasemen sok. No: 4/B, Ümraniye, İstanbul, Türkiye

Konya: Eğitim Yayınevi Tic. Ltd. Şti., Fevzi Çakmak Mah. 10721 Sok. B Blok, No: 16/B, Safakent, Karatay, Konya, Türkiye
+90 332 351 92 85, +90 533 151 50 42, 0 332 502 50 42
bilgi@egitimyayinevi.com

Yayınevi Amerika Ofis: New York: Egitim Publishing Group, Inc.
P.O. Box 768/Armonk, New York, 10504-0768, United States of America
americaoffice@egitimyayinevi.com

Lojistik ve Sevkiyat Merkezi: Kitapmatik Lojistik ve Sevkiyat Merkezi, Fevzi Çakmak Mah. 10721 Sok. B Blok, No: 16/B, Safakent, Karatay, Konya, Türkiye
sevkiyat@egitimyayinevi.com

Kitabevi Şubesi: Eğitim Kitabevi, Şükran mah. Rampalı 121, Meram, Konya, Türkiye
+90 332 499 90 00
bilgi@egitimkitabevi.com

İnternet Satış: www.kitapmatik.com.tr
+90 537 512 43 00
bilgi@kitapmatik.com.tr

kitapmatik

KAYNAKÇA

Allen, D.S.G (2018) Trump's Book of Lies Donald, Washibton: Independently published

Aziz, A. (2003). Siyasal İletişim. Ankara: Nobel Yayınevi.

BBC, (2020). "Trump'a 'Söylediğiniz yalanlardan pişman mısınız?" diye soran gazeteci: Beş yıldır bu anı bekliyordum", https://www.bbc.com/turkce/haberler-dunya-53780440, (İlk E.T.15.08.2020, Son E.T.: 29.5.2022).

Bostancı, M. (2014) "Siyasal İletişim 2.0", Erciyes İletişim Dergisi "akademia" 2014 Cilt (Volume): 3, Sayı (Number): 3, (84-96)

Castells, M. (2013) Ağ Toplumunun Yükselişi, Çev: Ebru Kılıç, İstanbul: İstanbul Bilgi Üniversitesi Yayınları

Çağlar, Ş. (2017). Şövalyelik Mesleği Gazeteciliğe Sosyal Medya Etkisi, Konya: Literatürk.

Karasar, N. (1998). Bilimsel Araştırma Yöntemi. Ankara: Nobel Yayın Dağıtım.

Kessler, G., Rizzo, S. ve Kelly, M. (2020) Donald Trump and His Assault on Truth: The President's Falsehoods, Misleading Claims and Flat-Out Lies, The Washington Post, New York: Scribner Publishing

Kessler, G., Rizzo, S. Ve Kelly, M. (2021) Trump's false or misleading claims total 30,573 over 4 years, The Washington Post, https://www.washingtonpost.com/politics/2021/01/24/trumps-false-or-misleading-claims-total-30573-over-four-years/

Keyes, R. (2017) Hakikat Sonrası Çağ: Günümüz Dünyasında Yalancılık ve Aldatma, Çev: Deniz Özçetin, Ankara: DeliDolu Yayıncılık

Lemire, J. (2022) "The Big Lie: Election Chaos, Political Opportunism, and the State of American Politics After 2020" New York: Flatiron Books

Mutlu, Erol (2004). İletişim Sözlüğü, Ankara: Bilim ve Sanat Yayınları.

Odyakmaz Acar, N. (2013) "Özgürlük Alanı Olarak Sunulan Sosyal Medya ve Taksim Gezi Parkı Eylemleri", Akdeniz Üniversitesi İletişim Fakültesi Dergisi, Sayı: 20, (202-217)

PolitiFackt, (2022). Donald Trump, https://www.politifact.com/personalities/donald-trump/, (E.T.: 29.5.2022)

Tokgöz, O.(2008). Siyasal İletişimi Anlamak, Ankara: İmge Kitabevi.

Wimmer, D.D. ve Dominick, J.R. (2000). Mass Media Research: An Indroduction. Belmont: Wadsworth Publishing Company.

Wolton, D. (1991). Medya, Siyasal İletişimin Zayıf Halkası. Birikim Dergisi, 30, 51-58.

URL-1: https://en.oxforddictionaries.com/word-of-the-year/word-of-the-year-2016 (E.T.: 29.5.2022)

URL-2: https://www.politifact.com/ (E.T.: 28.5.2022)

KAYNAKÇA

Alhabash, S., Chiang, Y.H. and Huang, K. (2014),"MAM&U&Gin Taiwan: differences in the uses and gratifications of Facebook as a function of motivational reactivity", Computers in Human Behavior, Vol. 35, pp. 423-430.

Böyük, M. (2021). Dijital Yaşamda Mahremiyet ve Kişisel Veriler: Anlık Mesajlaşma Uygulamalarının Gizlilik Sözleşmeleri ve Politikaları (Ed. Mustafa Temel ve Ömer Faruk Koçak), Dijital Çağda İletişim, Kültür ve Medya I, Konya: Çizgi Kitabevi, s.43-69.

Clubhouse, (2021). "Privacy Policy", https://www.notion.so/Privacy-Policycd4b415950204a46819478b31f6ce14f, (E.T.: 18.10.2021).

Güzle, Y., Girgin, G. (2020). Dijital Sosyalleşmede Yeni Bir Dönem: Pandemi ve Canlı Müzik Deneyimi, Uluslararası Etnomüzikoloji Sempozyumu (Çevrimiçi).

Hürriyet, (2020). Pandemi Döneminde Robot Süpürge Satışları Rekor Kırdı, https://www.hurriyet.com.tr/teknoloji/pandemi-doneminde-robot-supurge-satislari-rekor-kirdi-41699929, (E.T.: 20 Mayıs 2021)

Ilgaz Büyükbaykal, C., Temel., G., (2019). Kullanımlar ve Doyumlar Yaklaşımı Bağlamında Sosyal Medya Kullanımı ve Gençlik, International Journal of Cultural and Social Studies (IntJCSS), 5(2), 434-447.

Kara ve Karanfiloğlu, (2020). İletişimin Dijitalleşmesi: Pandemi (COVID-19) ve Enformasyon Teknolojileri Bilişim Teknolojileri Online Dergisi, 11(42), 87-99.

Lo, O.W.Y. and Leung, L. (2009), "Effects of gratification-opportunities and gratificationsobtained on preferences of instant messaging and e-mail among college students",Telematics and Informatics, Vol. 26 No. 2, pp. 156-166.

Malik, A., Dhir, A. and Nieminen, M. (2015), "Uses and gratifications of digital photo sharing on Facebook", Telematics and Informatics, available at: doi: http://dx.doi.org/10.1016/j.tele.2015.06.009

Marketing Türkiye, (2020). Koronavirüs sonrası tüketimde hangi trendler bizleri bekliyor? https://www.marketingturkiye.com.tr/haberler/koronavirus-sonrasi-tuketimde-hangi-trendler-bizleri-bekliyor/, (E.T.: 20 Mayıs 2021)

Özkan, S., Tüzün, H., Uğraş Dikmen, A., & İlhan, M. N. (2020). "Salgınlarda Toplum Davranışı ve Sağlık Okuryazarlığı". Journal of Biotechnology and Strategic Health Research(1 (Özel Sayı), 105-110.

Sağlık Bakanlığı, "Pandemi", (2020). https://covid19.saglik.gov.tr/TR-66494/pandemi.html, (E.T.: 11.05.2021)

Sarı, Ü., Türker, H. (2021). Dijital Platform Kullanıcılarının İzleme Alışkanlıklarına Yönelik Bir Araştırma: Netflix Örneği, Anadolu Üniversitesi Sosyal Bilimler Dergisi, 21(1), 59-80.

Stafford, M.R. and Stafford, T.F. (1996), "Mechanical commercial avoidance: a uses and gratifications perspective", Journal of Current Issues and Research in Advertising, Vol. 18 No. 2, pp. 27-38.

Stafford, T.F. and Stafford, M.R. (2001), "Identifying motivations for the use of commercial websites", Information Resources Management Journal, Vol. 14 No. 1, pp. 22-30.

Stafford, T.E., Stafford, M.R. and Schkade, L.L. (2004), "Determining uses and gratifications for the Internet", Decision Sciences, Vol. 35 No. 2, pp. 259-288.

Strielkowski, W. (2021). Clubhouse: Yet Another Social Network?,

TRT Haber, (2021). https://www.trthaber.com/haber/ekonomi/salgin-surecinde-tablet-bilgisayar-satislari-katlandi-564086.html, Salgın Sürecinde Tablet Bilgisayar Satışları Katlandı, (E.T.: 20 Mayıs 2021)

Ürkmez, S., Eskicumalı A. (2021). Kullanımlar ve Doyumlar Teorisi Çerçevesinde COVID-19 Pandemi Sürecinde Bireylerin Sosyal Medya Kullanım Motivasyonları: Instagram Örneği, Sosyal Beşeri ve İdari Bilimler Dergisi, 4(2), 111-129.

Üsküdar Üniversitesi, NP İstanbul Beyin Hastanesi (2020). Pandemi sonrası süreçte alışkanlıklarımız değişecek https://npistanbul.com/koronavirus/pandemi-sonrasi-surecte-aliskanliklarimiz-degisecek, (E.T.: 20 Mayıs 2021).

Van der Heijden, H. (2004), "User acceptance of hedonic information systems", MIS Quarterly, Vol. 28 No. 4, pp. 695-704.

Venkatesh, V. and Brown, S.A. (2001), "A longitudinal investigation of personal computers in homes: adoption determinants and emerging challenges", MIS Quarterly, Vol. 25 No. 1, pp. 71-102.

We are Social, (2021). Dijital Report Special 2021, https://wearesocial.com/digital-2021, (E.T.: 01 Mart 2021)

Whiting, A. and Williams, D. (2013), "Why people use social media: a uses and gratifications approach", Qualitative Market Research: An International Journal, Vol. 16 No. 4, pp. 362-369.

Williams, D.L., Crittenden, V.L., Keo, T. and McCarty, P. (2012), "The use of social media: an exploratory study of uses among digital natives", Journal of Public Affairs, Vol. 12 No. 2, pp. 127-136.

Yaylagül, L. (2010). Kitle İletişim Kuramları, Dipnot Yayıncılık, Ankara.

Yıldırım, A. (2020). Dijital Çağda Dijital Pandemi: Türkiye'de Covid-19 Gündemi, Intermedia International e-Journal Dergisi, 7(13), 381-401.

Yoo, J., Choi, M., Rho, J. and Choi, S. (2014), "Why people use Twitter: social conformity and social value perspectives", Online Information Review, Vol. 38 No. 2, pp. 265-283.

Yüncüoğlu, B. (2021). Yeni Medya Ortamında Kullanıcıların Kendilerini İfade Etmede Yeni Arayışları: Clubhouse (Ed: Semiz Türkoğlu, H.), Dijitalleşme Çağında Değişen İletişim Dinamikleri, s. 1-18.

Zülfikar, H., Özmen, S. (2020). Covid 19 Pandemisi Sürecinde Ramazan Bayramı'nın Bireylerde Yarattığı Tüketim Algısı ve Davranışları, Intermedia International e-Journal, 7(13), s. 555.

KAYNAKÇA

Arık, M. B. ve Arık, E. (2020)"Facebook'un Dönüşen Mahremiyet Yaklaşımı: "Gelecek Mahremiyettir"", Intermedia International e-Journal, vol.7, no.2, s. 447-461

Büyüktavşan, H. Z. (2021). Güney Afrika'daki Irkçı Apartheid Rejimi: 1948– 1994. Africania. 1(1), 26-41. Çevrimiçi: https://dergipark.org.tr/tr/pub/africania/issue/65507/1013792

Çağlar, Ş. (2017). Şövalyelik Mesleği Gazeteciliğe Sosyal Medya Etkisi, Literatürk, Konya.

Çakıcı, F.O. ve Çakıcı, A.B., (2020) Sosyal Yardımlaşma Bağlamında Sivil Toplumun Rolü: Sosyal Dayanışma ve Yardımlaşma Örnekleri. The Journal of International Scientific Researches. 5(3). 203-208.

Çakır, M. (2014). Yeni Medyaya İlişkin Eleştirel Yaklaşımları ve Tespitleri ile Christian Fuchs. Yeni Medyaya Eleştirel Yaklaşımlar. (Ed. Mukadder Çakır). 81-130. Doğu Kitapevi. İstanbul.

Çomu, T. ve Halaiga, İ. (2014) Web İçeriklerinin Metin Temelli Çözümlemesi, Yeni Medya Çalışmalarında Araştırma Yöntem ve Teknikleri. (Derleyen: Mutlu Binark). 26-87. Ayrıntı Yayınları. İstanbul.

Dağtaş, E. ve Yıldırım, O. (2019). İnternet ve Toplumsal Dayanışma: "Plaza Eylem Platformu" ve "Metal İş Eylemleri" Örnekleri. Kritik İletişim Çalışmaları Dergisi. 1 (2). 29-56. Retrieved from https://dergipark.org.tr/tr/pub/kritik/issue/49545/590135

Durkheim, E. (2020) Toplumsal İşbölümü. (Çev: Özer Ozankaya). Cem Yayınevi. İzmir. ISBN: 9786057995117

Engin, E. (2015). Sivil Toplum Kuruluşlarında Sosyal Medya Kullanımı. Yeni Medya ve İletişimsel Yaklaşımlar. (Ed: Ruşen Nurhayat Tanrıbilir). Kriter Yayınevi. 41-71

Eser, B. Ve Yüksel, H. (2012). Korporatizm, Faşizm ve Solidarizm Kavramları Ekseninde Erken Dönem Cumhuriyet Siyasası Üzerine Bir İnceleme. Uluslararası Yönetim İktisat ve İşletme Dergisi. 8-16, 181-200

Fidan, S. (2019). İbn-İ Haldun'un Toplumla İlgili Fikirlerinin A. Comte, K. Marks ve E. Durkheim'in Sosyolojik Görüşleri İle Benzerlikleri. Uluslararası Sosyal Araştırmalar Dergisi. Cilt:12. Satı: 63. 604-614. ISSN: 1307-9581

Funk, R. (2007). Ben ve Biz: Postmodern İnsanın Psikanalizi, Çev. Çağlar Tanyeli, İstanbul: Yapı Kredi Yayınları.

Güneş, İ. (2019). Sivil Toplum Kuruluşları İçin Stratejik Planlama ve Bütçe. Karahan Kitapevi. Adana.

Güngör, B. (2020). Söylem Yaklaşımı Üzerine Bir Kavram Çalışması ve Eleştirel Söylem Analizi, Kritik İletişim Çalışmaları Dergisi, 2020 güz -02-(1- 12)

Habermas, J. (2001). İletişimsel Eylem Kuramı Cilt 1, Çev: Mustafa Tüzel. Kabalcı Yayınevi. İstanbul.

Jenkins, H. (2016). "Cesur Yeni Medya" Teknolojiler ve Hayran Kültürü. Çev: Nihan Yeğengil. İletişim Yayınları. İstanbul. ISBN-13: 978-975-05-2033-4

Kabakçı, E. (2021). Dayanışma. TÜBİTAK Sosyal Bilimler Ansiklopedisi Cilt 1. (Başeditör: M.A. Yekta Saraç). TÜBİTAK Bilim Yayınları. (Çevrimiçi) https://ansiklopedi.tubitak.gov.tr/ansiklopedi/dayanisma

Kalkan, Y. (2022). Dünyada İnsanlara Güven Hangi Seviyede Araştırması,https://turkiyeraporu.com/arastirma/dunyada-insanlara-olan-guven-hangi-seviyede-7773/, (E.T.; 10.09.2022)

Kellner, D. (2015) "Tabandan Küreselleşme: Radikal Demokratik Bir Teknopolitikaya Doğru" Kamusal Alan. Ed: Meral Özbek. Çev: Tülin Kurtarıcı. Hil Yayınları. İstanbul. ISBN: 978-975-7638-70-4

Kılıç, N.P. (2012). Türkiye'de Eğitim Alanında Faaliyet Gösteren Sivil Toplum Kuruluşlarının Halkla İlişkiler Uygulamaları. Yayınlanmamış Yüksek Lisans Tezi. Ankara Üniversitesi Sosyal Bilimler Enstitüsü. Ankara.

Lyon, D. ve Bauman, Z. (2013). Akışkan Gözetim. (Çev. Elçin Yılmaz). Ayrıntı Yayınları. İstanbul. ISBN 978-97S-S39-782-S

Maryani, E. (2018) Developing Social Solidarity Through Digital Media. *Jurnal Komunikasi Iskı,* Vol. 03 (01). 12-17

MediaCat, (2021). Türkiye'nin En Güvenilir Ünlüleri, https://mediacat.com/turkiyenin-en-guvenilir-unluleri-2021/, (E.T.; 04.05.2022)

Özdemir, Z. (2015). Sosyal Medyada Kimlik İnşasında Yeni Akım: Özçekim Kullanımı. *Maltepe Üniversitesi · İletişim Fakültesi Dergisi* · 2015 Bahar · 2(1). 112-131.

RecroDigital, (2021). Dünyada ve Türkiye'de İnternet ve Sosyal Medya Kullanımı İstatistikleri, https://recrodigital.com/dijital-2021-raporunda-turkiye-ve-dunyada-internet-ve-sosyal-medya-kullanimi-karsilastirmasi-ocak-2021/, (E.T.; 01.10.2022).

Sajir, Z. Ve Aouragh, M. (2019) Solidarity, Social Media, And The "Refugee Crisis": Engagement Beyond Affect. *International Journal of Communication* 13. 550–577 1932–8036/20190005

Xi Cui & Qian Xu (2021) Television vs Social Media: Examining the Effects of Media Platforms on Audience's Emotion and Sense of Social Solidarity during a Media Event, *Western Journal of Communication,* 85:5, 632-653, DOI: 10.1080/10570314.2021.1970216

Talas, M. (2011). Sivil Toplum Kuruluşları ve Türkiye Perspektifi. *Türklük Bilimi Araştırmaları.* Sayı: 29. 386-401. (Çevrimiçi) https://dergipark.org.tr/tr/pub/tubar/issue/16970/177312

TÜİK, (2021). Hanehalkı Bilişim Teknolojileri (BT) Kullanım Araştırması, https://data.tuik.gov.tr/Bulten/Index?p=Hanehalki-Bilisim-Teknolojileri-(BT)-Kullanim-Arastirmasi-2021-37437, (E.T.; 19.10.2022).

URL-1: https://ahbap.org/ahbap-degerleri, Ahbap Derneği Ortak Zemin Anlaşması, (E.T.; 21.10.2022)

URL-2: https://emojipedia.org/folded-hands/, Katlanmış Eller, (E.T.; 15.11.2022)

Wirth, W. ve Schramm, H. (2005). Media and Emotions. *Communication Research Trends* Volume 24. Number 3 http://cscc.scu.edu

Wolin, S. S. (2013) Hannah Arendt: Demokrasi ve Politik Olan. (Çev: Hasan Şen). *Sosyoloji Dergisi.* ISSN: 1300-5642. Sayı: 29 (ss.135-149)

KAYNAKÇA

Aaker, D. (1991). Marka Değeri Yönetimi, İstanbul, Medicat.

Aaker, D. (1996). Güçlü Markalar Yaratmak, İstanbul, Medicat.

Aktuğlu, I. K. (2009). Marka Yönetimi, İstanbul, İletişim Yayınları.

Anholt, S. (2004). Global Markaların Yere Çuvallamaları, İstanbul, Mediacat.

Anholt, S. (2011). Yerlerin Markalaşması Kimlik İtibar İmaj, İstanbul, Brandage Yayınları.

Barthes, R. (2016). Göstergebilimsel Serüven, İstanbul, Yapı Kredi Yayınları.

Baudrillard, J. (2008). Tüketim Toplumu, İstanbul, Ayrıntı Yayınları.

Borça, G. (2004). Bu Topraklardan Marka Çıkar Mı?, İstanbul, Mediacat Kitapları.

Bruce, B. Harvey, D. (2010). Marka Bilmecesi, İstanbul, Kültür Yayınları.

Burton, G. (2001). Görünenden Fazlası Medya Analizlerine Giriş, İstanbul, Alan Yayıncılık.

Çelikol, M. Açıkel, A. (2012). Dijitoloji Yeni Nesil Pazarlama Satış, İstanbul, Mediacat.

Çiftçi, Ö. (2016). Turistik Destinasyon Ürünlerinin Popülerleşmesinde Sosyal Medyanın Rolü, Akademik Sosyal Araştırmalar Dergisi, Yıl: 4, Sayı: 33, Kasım 2016 s. 544-551

Çomak, N. İnceoğlu, Y. (2010). Metin Çözümlemeleri, İstanbul, Ayrıntı Yayınları.

Durand, G., (1998), "Sembolik İmgelem". İstanbul, İnsan Yayınları

Gobe, M. (2001). Emotional Branding, New York, Allworth Press.

Jung, C. G. (2000). Analitik Psikolojinin Temel İlkeleri, İstanbul, Cem Yayınları.

Jung, C. G. (2005). Dört Arketip, Çev. Zehra Yılmazer, İstanbul, Metis.

Kamiloğlu, F. (2010). Kentsel Markalaşmada Reklamın Önemi: İstanbul Örneği, Doktora Tezi, İstanbul.

Kamiloğlu, F. (2015). Reklamlarda Arketip Kullanımı, BrandAge Dergisi, Yıl 2015, ss. 26-30.

Karaman, M. (2010). Sosyal Medya, İstanbul, Mediacat.

Kılıç, B. Öter, Z. (2015). Turizm Pazarlamasında Güncel Yaklaşımlar, İstanbul, Beta Yayınları.

Kim, A. J. Ko, E. (2010). Do Social Media Marketing Activities Enhance Customer Equity?, Journal of Business Reserach, https://doi.org/10.1016/j.jbusres.2011.10.014.

Kotler, P. (2000). Pazarlama Yönetimi, İstanbul, Beta.

Kotler, P. Keller, L. (2006). Marketing Management, New Jersey, Prentice Hall.

Kotler, P. Kartajaya, H. Setiawan, I. (2021). Pazarlama 5.0, İstanbul, Nişantaşı Üniversitesi Yayınları.

Kozak M. (2014). Turizm Pazarlaması, Ankara, Detay Yayıncılık.

Kozak, M. Bahar, 0. (2015). Turizm Ekonomisi, Ankara, Detay Yayıncılık.

Küçükerdoğan, R. (2005). Reklam Söylemi, İstanbul, Es Yayınları.

Lindstrom, M. (2005). Duyular ve Marka, İstanbul, Optimist.

Magnavıta, J. (2016). Kişilik Kuramları Kişilik Bilimine Çağdaş Yaklaşımlar, Kocaeli, Psikoterapi Enstitüsü.

Mavnacıoğlu, K. (2021). Dijital Dönüşüm Yeni Medya ve İletişim, İstanbul, Çizgi yayınları.

Mcluhan, M. Povers, B. (2001). Global Köy, İstanbul, Scala Yayıncılık.

Milano, R., Baggio, R., and Piattelli, R. (2011). The Effects of Online Social Media on Tourism Websites. 18th International Conference on Information, Technology and Travel & Tourism, 26-28 January 2011, Innsbruck, Austria.

Pritchard, A. Morgan, N. (2006). Turizm Sektöründe Reklamcılık, İstanbul, Mediacat.

Rainisto, S. (2003). Success Factors of Place Marketing: A Study of Place Marketing Practices in Northern Europe and The United States, Doctoral Dissertation.

Page, S. (1995) .Urban Tourism, Routledge, London and New York.

Pearson, C. (1991). Awakening the Heroes Within: Twelve Archetypes to Help Us Find Ourselves and Transform the World, New York, Harper Collins Publishers.

Pearson, C. Mark, M. (2002). The Hero And The Outlaw: Building Extraordinary Brands Through The Power Of Archetypes, New York, Mcgraw-Hill.

Pike, S. (2007) Destination Marketing Organisations, Amsterdam, Routledge Elsevier.

Pritchard, R., S. (2006). Factors of Place Marketing: A Study of Place Marketing Practices on Northern Europe and The United States, Doctoral Dissertation.

Rızaoğlu, B. (2004). Turizm Pazarlaması, Ankara, Detay Yayıncılık.

Rifat, M., (2009), Göstergebilim' in ABC' si, İstanbul, Say Yayınları ABC Dizisi.

Ries, A. Ries, L. (2000). Marka Yaratmanın 22 Kuralı, İstanbul, Mediacat.
Stephan, A. H. (2004). Bilinmeyen Jung, (Çev. Sezer Soner), Ege, Meta Yayınları,
Temporal, P. (2011). İleri Düzeyde Marka Yönetimi, İstanbul, Brandage Yayınları.
Tosun, B. (2014). Marka Yönetimi, İstanbul, Beta Yayınları.
Türkay, O. (2014). Destinasyon Yönetimi, Ankara, Detay Yayıncılık.
Ünlüönen, K. Tayfun, A. Kılıçlar, A. (2014). Turizm Ekonomisi, Ankara, Nobel Kitap.
Qualman, E. (2011). Socialnomics: How Social Media Transforms the Way We Live and Do Business, New Jersey: John Wiley & Sons.
Yücel, H. (2009). Metin Çözümlemleri, Editör: Yasemin İnceoğlu, Nebahat Çomak, İstanbul, Ayrıntı yayınları.

İnternet Yayınları:

Anadolu Ajansı, https://www.aa.com.tr/tr/kultur-sanat/turkiyenin-global-tanitim-kanali-goturkiye-com-3-milyon-tekil-ziyaretciye-ulasti/2156707, (E.T.: 08.10.2022)
BBC, Carl Gustav Jung: Face to Face (1959), John Freeman Röportajı, https://www.youtube.com/watch?v=7SaJrWV_qss, (E.T.: 15.09.2022)
CittaSlow, https://www.cittaslow.org/, (E.T.: 05.10.2022)
CNN, https://edition.cnn.com/2022/06/03/middleeast/turkey-name-change-mime-intl/index.html, (E.T.: 08.10.2022)
CNN, https://edition.cnn.com/travel/article/mastercard-global-destination-popular-cities-index/index.html, (E.T.: 08.10.2022)
GWI Social Media Report, https://www.gwi.com/reports/social, (E.T.: 08.10.2022)
Ipsos Araştırma, https://www.ipsos.com/sites/default/files/ct/news/documents/2021-10/NBI-2021-ipsos.pdf, (E.T.: 08.10.2022)
Havayolu101, https://www.havayolu101.com/2012/07/04/sosyal-medyanin-seyahat-sektorune-etkisi-ne-kadar/, (E.T.: 08.10.2022)
Mastercard, https://www.mastercard.com/news/insights/2019/global-destination-cities-index-2019/, (E.T.: 08.10.2022)
Medyascobe, https://medyascope.tv/2019/08/27/tuik-arastirmasina-gore-turkiyede-internet-kullanim-orani-yuzde-753/, (E.T.: 08.10.2022)
PR News, https://www.prnewswire.com/news-releases/global-city-lab-releases-2019-global-top-500-cities-300979442.html, (E.T.: 08.10.2022)
T.C. Kültür ve Turizm Bakanlığı Tanıtma Genel Müdürlüğü, https://tanitma.ktb.gov.tr/, (E.T.: 08.10.2022)
The Mori Foundation, https://mori-m-foundation.or.jp/english/ius2/gpci2/index.shtml, (E.T.: 02.10.2022)
TIME, https://time.com/6123998/gpci-power-cities-pandemic/, (E.T.: 17.09.2022)
Trip Advisor, https://tripadvisor.mediaroom.com/TR-about-us, (E.T.: 08.10.2022)
Turizm Günlüğü, https://www.turizmgunlugu.com/2019/10/07/iste-turkiyenin-2023-turizm-stratejisi-master-plani/, (E.T.: 15.09.2022)
TURSAB, https://www.tursab.org.tr/assets/assets/uploads/dunya-turizm-istatistik/2019-turkiye-siralamasi.pdf, (E.T.: 08.10.2022)
Türkiye İstatistik Kurumu, https://data.tuik.gov.tr/Bulten/Index?p=Turizm-Istatistikleri-IV.Ceyrek:-Ekim-Aralik-ve-Yillik,-2019-33669, (E.T.: 08.10.2022)
Türkiye Kültür Portalı, https://www.kulturportali.gov.tr/, (E.T.: 08.10.2022)
Türkiye Turizm Stratejisi - 2023 - Resmi Gazete, https://www.resmigazete.gov.tr › eskiler › 2007/03, (E.T.: 15.09.2022)
Türkiye Turizm Tanıtım Geliştirme Ajansı, Tanıtım Filmleri,https://www.tga.gov.tr/bultenler/istanbulun-essiz-seyahat-deneyimleri-new-cool-tanitim-filmleriyle-sahnede/, (E.T.: 08.10.2022)
Türkiye Turizm Tanıtım Geliştirme Ajansı, https://tga.gov.tr/, (E.T.: 08.10.2022)
UNESCO, https://www.unesco.org.tr/Pages/88/129/UNESCO-Yarat%C4%B1c%C4%B1-S%CC%A-7ehirler-Ag%CC%86%C4%B1, (E.T.: 03.10.2022)
UNWTO, https://www.unwto.org/content/signing-ceremony-turkey-2018, (E.T.: 19.09.2022)
UNWTO, https://www.unwto.org/tourism-data/unwto-tourism-dashboard, (E.T.: 08.10.2022)
Hootsuit, (2022). We Are Social 2022 Raporu, https://www.clicksus.com/we-are-social-2022-raporu, (E.T.: 15.09.2022)

KAYNAKÇA

Adıgüzel, O., Batur, H. Z., & Ekşili, N. (2014). Kuşakların Değişen Yüzü ve Y Kuşağı İle Ortaya Çıkan Yeni Çalışma Tarzı: Mobil Yakalılar. *Süleyman Demirel Üniversitesi Sosyal Bilimler Enstitüsü Dergisi*, *19*, 165–182.

Alyanak, B. (2016). İnternet Bağımlılığı. *Klinik Tıp Pediatri Dergisi*, *8*(5), 20–24.

Amod Choudhary. (2014). Smartphones and Their Impact on Net Income Per Employee for Selected U.S. Firms. *Review of Business & Finance Studies*, *5*(2), 9–17.

Arda, Ö. (2020). An Assessment of The New Media Documentary. *OPUS Uluslararası Toplum Araştırmaları Dergisi*, *15*(24), 2937–2956. https://doi.org/10.26466/opus.678458

Arklan, Ü., & Kartal, N. Z. (2018). Y Kuşağının İçerik Tüketicisi Olarak Youtube Kullanımı: Kullanım Amaçları, Kullanım Düzeyleri ve takip Edilen İçerikler Üzerine Bir Araştırma. *Gümüşhane Üniversitesi İletişim Fakültesi Dergisi*, *6*(2), 929–965.

Askeroğlu, E. D., & Karakulakoğlu, S. E. (2019). Geleneksel Medyadan Yeni Medyaya Geçiş Sürecinde Değişen Gazetecilik: "Yurttaş Gazeteciliği" Kuşaklar Üzerinde Bir Araştırma. *Gümüşhane Üniversitesi İletişim Fakültesi Dergisi*, *7*(1), 508–534.

Böyük, M. (2021). Dijital Diplomasi ve Sosyal Medya Kullanımı: Macaristan'ın Ankara Büyükelçisi Viktor Matis'in Twitter Hesabı Üzerine Bir İnceleme. In *Sosyal Medya Ekolojisi: Farklı Açılardan Sosyal Medya* (pp. 109–133).

Bruns, A. (2008). The Future Is User Led: The Path Towards Widespread Produsage. *The Fibreculture Journal*, *11*(1).

Bulduklu, Y., & Özer, N. P. (2016). Gençlerin Akıllı Telefon Kullanım Motivsyonları. *İnsan ve Toplum Bilimleri Araştırmaları Dergisi*, *5*(8), 2963–2986.

Bulunmaz, B. (2014). Yeni Medya Eski Medyaya Karşı: Savaşı Kim Kazandı Ya Da Kim Kazanacak? *Karadeniz Teknik Üniversitesi İletişim Araştırmaları Dergisi*, *4*(1), 22–29.

Büyüköztürk, Ş. (2021). *Verilerin Analizi El Kitabı* (29.Baskı). Ankara: Pegem Akademi.

Çalışkan, M., & Mencik, Y. (2015). Değişen Dünyanın Yeni Yüzü: Sosyal Medya. *Akademik Bakış Dergisi*, *50*, 254–277.

Çamsarı, U. (2013). Z Kuşağı Çocukları. *Genç Haber Dergisi*, *1*(1), 26–28.

Cevher, R. (2019). Kullanımlar ve Doyumlar Teorisi Bağlamında Sosyal Medya Kullanımına Yönelik Bir Araştırma. *JOURNAL OF SOCIAL, HUMANITIES AND ADMINISTRATIVE SCIENCES*, *5*(19), 812–831. https://doi.org/10.31589/JOSHAS.166

Cheung, C. M. K., & Lee, M. K. O. (2010). A Theoretical Model Of Intentional Social Action In Online Social Networks. *Decision Support Systems*, *49*, 24–30. https://doi.org/https://doi.org/10.1016/j.dss.2009.12.006

Cnnturk.com. (2021). *Z Kuşağı kimdir, hangi yaşlar oluşturuyor, Z kuşağı özellikleri ve yaş aralığı*. https://doi.org/https://www.cnnturk.com/ajanda/z-kusagi-nedir-kimlerden-olusur-iste-z-kusagi-ozellikleri-ve-yas-araligi

Deng, L., Lai, K. K. Y., & Kong, Q. (2019). Examining Predictive Factors and Effects of In-Class Multitasking with Mobile Phones. *Interactive Tecnology and Smart Education*, *16*(1), 49–58.

DSÖ. (2020). Orientation Program on Adolescent Health for Health Care Providers.

Erdoğan, İ., & Alemdar, K. (2010). *Öteki Kuram* (3. Baskı). Ankara: Erk Yayınları.

Erten, P. (2019). Z Kuşağının Dijital Teknolojiye Yönelik Tutumları. *Gümüşhane Üniversitesi Sosyal Bilimler Enstitüsü Elektronik Dergisi*, *20*(3), 190–202.

Gündüz, Ş., & Tuğrul, P. (2018). Generations and Organisational Silence/Voice. *Journal of Business Science*, *6*(1), 89–115. https://doi.org/10.22139/jobs.399952

Güngör, N. (2022). *İletişim Kuramlar Yaklaşımlar* (6. Baskı). Ankara: Siyasal Kitabevi.

Jin, B. S., Yoon, S. H., & Ji, Y. G. (2013). Development of a Continuous Usage Model for the Adoption and Continuous Usage of a Smartphone. *International Journal of Human-Computer Interaction*, *29*(9), 563–581. https://doi.org/10.1080/10447318.2012.729997

Karaaslan, İ. A., & Budak, L. (2012). Üniversite Öğrencilerinin Cep Telefonu Özelliklerini Kullanımlarının ve Gündelik İletişimlerine Etkisinin Araştırılması. *Journal of Yaşar University*, *26*(7), 4548–4871.

Karasar, N. (2015). *Bilimsel Araştırma Yöntemleri*. Ankara: Nobel Akademi Yayıncılık.

Keser Köymen, İ., Özkan, P., Özer Süral, P., & Karakoç Deveci, İ. (2018). Sosyal Medya Kullanım Alışkanlıkları Üzerine Bir Araştırma: İzmir İli Örneği. *19. Uluslararası Ekonometri, Yöneylem Araştırması ve İstatistik Sempozyumu*.

Kırık, A. M., & Altun, E. (2019). Yeni Medya ve Z Kuşağı İlişkisi Bağlamında Youtube Kids Uygulamasının İçeriksel Analizi. *Anemon Muş Alparslan Üniversitesi Sosyal Bilimler Dergisi*. https://doi.org/10.18506/anemon.526344

Kuyucu, M. (2017a). Gençlerde Akıllı Telefon Kullanımı ve Telefon Bağımlılığı Sorunsalı "Akıllı Telefon(Kolik)" Üniversite Gençliği. *Global Media Journal TR Edition*, *7*(14), 328–356.

Kuyucu, M. (2017b). Y Kuşağı ve Teknoloji: Y Kuşağının İletişim Teknolojilerini Kullanım Alışkanlıkları. *Gümüşhane Üniversitesi İletişim Fakültesi Elektronik Dergisi*, 845–872. https://doi.org/10.19145/e-gifder.285714

Kyles, D. (2005). Managing Your Multigenerational Workforce. *Strategic Finance*, *87*(6), 53–55.

Levine, M. (2004). *Halkla İlişkiler: Bir Gerilla Masalı*. İstanbul: Rota Yayınları.

Leyla Şimşek Rathke. (2014). Teknoloji ve Yeni İletişim Olanaklarının Düşündürdükleri.

Mannheim, K. (1952). Essays On The Sociology of Knowledge. In *Essays on The Sociology of Knowledge* (pp. 276–322). New York, ABD: Oxford University Press.

Milliyet. (2022). Türkiye Nüfusu 2022:İllere Göre Türkiye'nin Nüfus Sıralaması. *Https://Www.Milliyet.Com.Tr/Ekonomi/Turkiye-Nufusu-2021-Illere-Gore-Turkiyenin-Nufus-Siralamasi- 603809#:~:Text=%C4%B0stanbul'un%20n%C3%BCfusu%2C%20bir%20%C3%B6nceki,832%20ki%C5%9Fi%20ile%20Antalya%20izledi.*

OECD. (2001). Understanding The Digital Divide. https://doi.org/https://www.oecd.org/digital/ieconomy/1888451.pdf

Oktan, V. (2014). Üniversite Öğrencilerinde Problemli İnternet Kullanımı, Yalnızlık ve Algılanan Sosyal Destek. *Kastamonu Eğitim Dergisi*, *23*(1), 281–292.

Onedio.com. (2020). Baby Bommers, X, Y, Z: Şu An Hayatta Olan Kuşakların Özelliklerini Açıklıyoruz!

Özdemir, Ö. (2021). Z Kuşağı: Türkiye'de Z Kuşağı Kimlerden Oluşuyor, Sorunları Neler? *BBC TÜRKÇE*.

Özkoçak, Y. (2016). Telefon Kullanıcılarının Oyalanma Amaçlı Tercih Ettikleri Mobil Uygulamalar. *Global Media Journal TR Edition*, *6*(12), 106–130.

Öztürk, M. (2021). Öğrencilerin Akıllı Telefon Bağımlılığı ve İnterneti Kullanım Durumlarının İncelenmesi. *KMÜ Sosyal ve Ekonomik Araştırmalar Dergisi*, *23*(41), 266–278.

Rheingold, H. (2005). Introduction to Virtual Community. In *The Subcultures Reader* (pp. 518–529). London: Routledge.

Rode, J. A. (2009). Digital Parenting: Designing Children's Safety. *People and Computers XXIII Celebrating People and Technology - Proceedings of HCI 2009*, 244–251. https://doi.org/10.14236/ewic/HCI2009.29

Safko, L., & Brake, D. (2009). *The Social Media Bible: Tactics, Tools, and Strategies for Business SuccessNo Title*. Hoboken, N,J: John Wiley&Sons Inc.

Sancar, E. (2017). *Kadınlarda İnternet Bağımlılığı ile İlgili Bir Araştırma : İstanbul Örneği*. (13), 296–320.

Sarı, Ü., & Türker, H. (2021). Dijital Platform Kullanıcılarının İzleme Alışkanlıklarına Yönelik Bir Araştırma: Netflix Örneği. *Anadolu Üniversitesi Sosyal Bilimler Dergisi*, *21*(1), 59–80.

Sartori, G. (2004). *Görmenin İktidarı Homo Videns: Gören İnsan* (2.Baskı). İstanbul: Karakutu Yayınları.

Şenbir, H. (2004). *Z Zor İnsan MI?* İstanbul: O Kitaplar.

Sönmez, B. İ. (2021). Türkiye'de Kaç Kişinin, Ne Kadar ve Hangi Amaçla İnternet Kullandığı Açıklandı. https://doi.org/1) https://www.webtekno.com/turkiye-de-kac-kisinin-ne-kadar-ve-hangi-amacla-internet-kullandigi-aciklandi-h107112.html

tdk.gov.tr. (n.d.). No Title.

Timisi, N. (2004). İnternetin Kimlik ve Topluluk Alanlarına Girişi. In *İnter Toplum Kültür Sanallığın Gerçekliği*. Ankara: Epos Yayınları.

Uslu, M. (2021). Türkiye'de Sosyal Medya Bağımlılığı ve Kullanımı Araştırması. *Türk Akademik Araştırmaları Dergisi*, *6*(2), 369–396.

Williams, K. (2003). *Understanding Media Theory*. Oxford University Press.

Yıldız, H., & Seferoğlu, S. S. (2013). Dijital Çağın Çocukları: İlköğretim Öğrencilerinin Facebook Kullanımları ve İnternet Bağımlılıkları Üzerine Bir Araştırma. *İletişim ve Diplomasi Dergisi*, *2*(31), 31–48.

Yücetürk, C., & Akyol, O. (2019). Sosyal Medya Ortamında Futbol ve Nefret Söylemi: Mesut Özil Örneği. *Gümüşhane Üniversitesi İletişim Fakültesi Dergisi*, *7*(2), 1106–1129.

KAYNAKÇA

Akar, M. (2019). Sanatçıyı Yaratıma Götüren İtki: Psikanalizin Sanatçının Sağaltımına Etkisi Ve Thomas Wolfe'un Sanatsal Üretimi. Rumelide Dil Ve Edebiyat Araştırmaları Dergisi .

Akdeniz, E. (2012). J.P. Sartre'da Yabancılaşma Fenomeni. İstanbul: Karakoyun Yayınları.

Albayrak, E. S. (2019). Sosyal Ağlar Ve Modern İnsanın Yalnızlaşması: Cocacola Reklam Örneği. Elektronik Sosyal Bilimler Dergisi , 930.

Calap, C., & Çebi, E. (2020). Gençlerin Sosyalleşme Ve Yalnızlaşma Deneyimleri Açısından Sosyal Medya: Karadeniz Teknik Üniversitesi Örneği. İmgelem , 439 - 467.

Chartifeld, T. (2012). Dijital Çağa Nasıl Uyum Sağlarız. (L. Konca, Çev.) İstanbul: Sel Yayıncılık.

Çağlar, Ç. (2012). Öğrenci Yabancılaşma Ölçeği'nin (Öyö) Geliştirilmesi . Eğitim Ve Bilim .

Çokluk, Ö., Yılmaz, K., & Oğuz, E. (2011). Nitel Bir Görüşme Yöntemi: Odak Grup Görüşmesi. Kuramsal Eğitimbilim , 95-107.

Çoşkun, A. (2021). Dijital Medya Çağında Yalnızlık. Ankara: İksad.

Danış, Z. (2006). Davranışı Bilimlerinde Ekolojik Sistem Yaklaşımı. Sosyal Politika Çalışmaları Dergisi , 45-54.

Engin, E., Uğuryol, M., & Kaçmaz, E. D. (2016). Yalnızlık Kavramı Ve Sağlıklı Yaşam Üzerine Etkileri: Gözden Geçirme. Uluslararası Sosyal Araştırmalar Dergisi.

Fromm, E. (2014). Çalışma Sosyolojisi. (K. Ören, Çev.) İstanbul: Nobel Akademik Yayıncılık.

Fromm, E. (2014). Marx'ın İnsan Anlayışı. (K. H. Ötken, Çev.) İstanbul: Say Yayınları.

Giddens, A. (1994). Modernliğin Sonuçları. İstanbul: Ayrıntı Yayınları.

Güçlü, H. (2022). Dijital İletişim Çağında Sosyalleşme ve Yalnızlaşma;Günlük Rutin, Boş Zaman, Sosyal Medya. İstanbul.

Gülcan, C. (2021). Nitel Bir Veri Toplama Aracı: Odak (Focus) Grup Tekniğinin Uygulanışı Ve Geçerliliği Üzerine Bir Çalışma . Mersin Üniversitesi Sosyal Bilimler Enstitüsü E-Dergisi .

Güney, B. (2017). Dijital Bağımlılığın Dijital Kültüre Dönüşmesi: Netlessfobi. Yeni Medya Elektronik Dergi , 207-213.

İnce, M., & Yılmaz, M. (2020). Ergenlik Çağındaki Çocukların Sosyal Medya Kullanım Alışkanlıklarının Yalnızlaşmaya Etkisi. Gümüşhane Üniversitesi İletişim Fakültesi Elektronik Dergisi , 1111-1144 .

Karadağ, G. H. (2017). Reporting And Interviewing Styles Of Professional And Citizen Reporters On Periscope. Communication And Technology Congress , (S. 88-104). İstanbul.

Karagülle, A. E., & Çayca, B. (2014). Ağ Toplumunda Sosyalleşme Ve Yabancılaşma . The Turkish Online Journal Of Design, Art And Communication .

Kars, A. (2012). Yabancılaşma Marx'ın Kapitalist Toplumdaki İnsan Anlayışı. İstanbul : Yordam Kitap .

Kaya, A. (2005). Çocuklar İçin Yalnızlık Ölçeğinin Türkçe Formunun Geçerlik Ve Güvenirlik Çalışması. Avrasya Eğitim Araştırmaları Dergisi .

Kızıldağ, S. (2009). Akademik Başarının Yordayıcısı Olarak Yalnızlık, Boyun Eğici Davranışlar Ve Sosyal Destek. Ankara.

Martina, J. M., & Schumacher, P. (2003). Loneliness And Social Uses Of The Internet. Computers İn Human Behavior , 659-671.

Mercan, N. (2010). Dijital Dünyada Zaman, Mekân, İnsan İlişkileri Ve Yabancılaşma. Silahlı Kuvvetler Dergisi , 100-111.

Moore, D., & Norman R. Schultz, J. (1983). Loneliness At Adolescence: Correlates, Attributions, And Coping. Journal Of Youth And Adolescence , 95-100.

Olcay, S. (2018). Sosyalleşmenin Dijitalleşmesi Olarak Sosyal Medya Ve Resimler Arasında Kaybolma Bozukluğu: Photolurkıng. Yeni Medya Elektronik Dergi , 90-104 .

Özdemir, B., & Yıldırım, G. (2019). Dijitalleşen İletişim Ortamlarında Kimlik İnşası Ve Benlik Sunumu: İletişim Fakültesi Öğrencileri Üzerine Bir Araştırma . Yeni Medya Elektronik Dergi , 178-191.

Özen, Ü., & Sarıcı, M. B. (2010). Yalnızlık Olgusu Ve Sanal Sohbetin Yalnızlığın Paylaşımına Etkisi: Üniversite Öğrencileri Üzerinde Bir Araştırma. Atatürk Üniversitesi İktisadi Ve İdari Bilimler Dergisi .

Rey, P. J. (2012). Alienation, Exploitation, And Social Media. American Behavioral Scientist , 399-420.

Şimşek, Ş., Çelik, A., Akgemci, T., & Fettahlıoğlu, T. (2006). Örgütlerde Yabancılaşmanın Yönetimi Araştırması. 14. Ulusal Yönetim Ve Organizasyon Kongresi , 572-574.

Şimşek, T. N. (2012). Modern Kent Toplumun›da Facebook İle Yalnızlaşan Gençlik: İstanbul Üniversitesi Örneği. İstanbul.

Topçu, E. (2020). 14-16 Yaş Arası Ergenlerde İnternet Bağımlılığı İle Yalnızlık Arasındaki İlişkinin İncelenmesi. İstanbul.

Tulum, A. B., & Kaya, Y. (2020). Dijital Yerlilerin Sanal Ağlarda Sosyalleşme Ve Yalnızlaşma Tutumları . Zeitschrift Für Die Welt Der Türken/Journal Of World Of Turks , 315-338.

Ünlü, F. (2015). Ebeveyni Boşanmış Bireylede Benlik Saygısı, Yalnızlık Ve Bağlanma Stilleri Arasındaki İlişkinin İncelenmesi . İstanbul.

Zeybek, E. (2021). Sosyal Medya Kullanımının Yalnızlık Algısına Olan Etkisinin Değerlendirilmesi. İstanbul.

KAYNAKÇA

Antheunis , M. L., Tates, K., & Nieboer, T. E. (2013). Patients' and health professionals' use of social media in health care: motives, barriers and expectations. Patient Educ Couns. 92(3):426–431, 426-431.

Arigo, D., Jake-Schoffman, D., Wolin, K., Beckjord, E., Hekler, E. B., & Pagoto, S. L. (2019). The history and future of digital health in the field of behavioral medicine. Journal of Behavioral Medicine, 42(1), doi:10.1007/s10865-018-9966-z, 67-83.

Barabási, A. L., & Albert, R. (1999). Emergence of scaling in random networks. *Science (268),*, 509-512.

Bernhardt , M., Alber, J., & Gold, R. S. (2014). A social media primer for professionals: digital do's and don'ts. Health Promot Pract. 15(2), 168-172.

Braun, L. A., Zomorodbakhsch, B., & Keinki, C. (2019). Information needs, communication and usage of social media by cancer patients and their relatives. Journal of cancer research and clinical oncology, 145(7),, 1865–1875.

Broniatowski , D. A. (2018). "Weaponized Health Communication: Twitter Bots and Russian Trolls Amplify the Vaccine Debate", . American Journal of Public Health 108, no. 10 , 1378-1384.

Brown, P. (2002). WHO calls for a health domain name to help consumers. BMJ 9;324(7337), 566.

Castells , M. (2013). Enformasyon Çağı: Ekonomi,Toplum ve Kültür Cilt- 1 : Ağ Toplumunun Yükselişi (Çev. Ebru Kılıç). İstanbul: Bilgi üniversitesi Yayınları.

Chaddha, A., Jackson, E. A., & Richardson, C. R. (2017). Technology to help promote physical activity. The American Journal of Cardiology, 119(1), 149-152.

Childs, L. M., & Martin, C. Y. (2012). Social media profiles: striking the right balance. American Journal of Health System Pharm. 69(23), 2044-2050.

Chretien, K. C., & Kind, T. (2013). Social media and clinical care: ethical, professional, and social implications. Circulation; 127(13), 1413-1421.

Cutrona, C. E., & Suhr, J. A. (1992). Controllability of stressful events and satisfaction with spouse support behaviors. Communication Research, 19(2), 154-174.

Çağlar , Ş. (2018). Medya, Sağlık Ve Sağlık Okuryazarlığı . N. F. Göksu içinde, Sağlık İletişimi (s. 308-336). İstanbul: İstanbul Üniversitesi Açık Ve Uzaktan Eğitim Fakültesi Yayınları, .

Dizon , D. S., Graham, D., & Thompson, M. A. (2012). Practical guidance: The use of social media in oncology practice. J Oncol Pract. 8(5), 114-124.

Erbaydar , T. (2003). Halk Sağlığı Açısından Sağlık İletişimi. C. Ü. Tıp Fakültesi Dergisi 25 (4), 45-51.

Eser, Z., & Özdoğan, F. B. (2006). Sosyal PAzarlama, Toplumun Refahı ve Kaliteli Yaşam İçin. Ankara: Siyasal Kitabevi.

Eysenbach, G. (2011). Infodemiology and infoveillance tracking online health information and cyberbehavior for public health. J. Prev Med. 40(5-2), 154-158.

Farnan, J. M., Snyder, S. L., & Worster, B. K. (2013). Online medical professionalism: patient and public relationships: policy statement from the American College of Physicians and the Federation of State Medical Boards. Ann Intern Med. 158(8), 620-627.

Finnegan, G., Holt, D., English, P. M., Glismann, S., Thomson, A., Salisbury, D. M., & Bonanni, P. (2018). Lessons from an online vaccine communication project. . Vaccine, 36(44), doi:10.1016/j.vaccine.2018.05.007, 6509-6511.

Fogelson, N. S., Rubin, Z. A., & Ault KA. , K. A. (2013). Beyond likes and tweets: an in-depth look at the physician social media landscape. Clin Obstet Gynecol; 56(3), 495-508.

Gürsakal, N., Tüzüntürk, S., & Sert, F. (2014). Sosyal Ağ Verilerinin Kuvvet Yasası Olasılık Dağılımına Uygunluk Analizi: Twitter Örneği. 15. Uluslararası Ekonometri, Yöneylem Araştırması ve İstatistik Sempozyumu Bildiriler Kitabı (s. 501-523). Isparta: Süleyman Demirel Üniversitesi.

Grindrod, K., Forgione, A., & Tsuyui, R. T. (2014). Pharmacy 2.0: a scoping review of social media use in pharmacy. Res Social Adm Pharm., 256-270.

Guseh, J. S., Brendel, R. W., & Brendel, D. H. (2009). Medical professionalism in the age of online social networking. . J Med Ethics. (35), 584-586.

Househ, M. (2013). The use of social media in healthcare: organizational, clinical, and patient perspectives. Stud Health Technol Information, 244-248.

Jha, A., Lin, L., & Savoia, E. (2016). The use of social media by state health departments in the US: Analyzing health communication through Facebook. Journal of Community Health, 41(1), 174-179.

Junhan, C. (2020). Reviewing Social Media Usage for Health Promotion: A categorization in terms of user types, content types, and levels of impact. JMIR Publications, Journal of Medical Internet Research, 1-46.

Kind, T., & Katherine, C. C. (2013). Social media and clinical care: ethical, professional, and social implications. Circulation 127(13):, 1413–1421.

Knoke, D., & Yang, S. (2008). Social Network Analysis. California, US: Sage Publications.

MacMillan, C. (2013). Social media revolution and blurring of professional boundaries. Imprint, 44-46.

Moorhead, S. A., Hazlett, D. E., Harrison, L. C., & Hoving, C. (2014). A New Dimension of Health Care: Systematic Review of the Uses, Benefits, and Limitations of Social Media for Health Communication. . Journal of Medical Internet Research, 15(4, e.85.

Navarro Martínez, O., Igual García, J., & Traver, S. (2021). Estimating Patient Empowerment and Nurses' Use of Digital Strategies: eSurvey Study. . International journal of environmental research and public health, 18(18), 9844. .

Peck, J. L. (2014). Social media in nursing education: responsible integration for meaningful use. J Nurs Educ, 1-6.

Pirraglia, P. A., & Kravitz, R. L. (2013). Social media: new opportunities, new ethical concerns. . Journal of general internal medicine, 28(2), 165-166.

Raggatt, M., Wright, C. J., & Carrotte, E. (2018). "I aspire to look and feel healthy like the posts convey": Engagement with fitness inspiration on social media and perceptions of its influence on health and wellbeing. . BMC Public Health, 18(1002).

Ruco, A., Baxter, N. N., Jacobson, J., & Tinmouth, J. (2022). Using Facebook to promote the uptake of colorectal cancer screening. BMC public health, 22(1).

Sözen, E. Y. (2014). Söylem -Belirsizlik, Mübadele, Bilgi/Güç ve Rafleksitive, . Ankara: Birleşik Yayınevi,.

Seeman , N., Ing , A., & Rizo, C. (2010). Assessing and responding in real time to online anti-vaccine sentiment during a flu pandemic. Healthc Q, 8-15.

Signorini , A., Segre , A. M., & Polgreen, P. M. (2011). The use of twitter to track levels of disease activity and public concern in the U.S. during the influenza A H1N1 pandemic. PloS One 6(5).

Şantaş, G., & Şantaş, F. (2018). Türkiye'de Organ Bağışının Mevcut Durumu ve Organ Bağışında Stratejik İletişimin Önemi. Sdü Sağlık Bilimleri Enstitüsü Dergisi / Cilt 9 Sayı 2, 163-168.

Tang, W., Ren, J., & Zhang, Y. (2019). Enabling trusted and privacy-preserving healthcare services in social media health networks. . IEEE Transactions on Multimedia, 21(3), 579- 590.

von Muhlen, M., & Ohno-Machado, L. (2012). Reviewing social media use by clinicians. Journal of the American Medical Informatics Association, Volume 19, Issue 5, 777–781.

Yılmaz, M. B. (2013). Planlanmış Davranış Teorisi Çerçevesinde Sağlık Amaçlı Bitkisel Ürün Kullanımı ve Medyanın Rolü. Konya: Selçuk Üniversitesi SBE, (Yayımlanmamış Doktora Tezi).

Yoo, S. W., Kim, J., & Lee, Y. (2018). The effect of health beliefs, media perceptions, and communicative behaviors on health behavioral intention: An integrated health campaign model on social media. Health Communication, 33(1), 32-40.

KAYNAKÇA

Alujevic, L. V. (2012). Political Participation and Web 2.0 in Europe: A Case Study of Facebook, Public Relations Review, 38.

Büyükaslan, A., Kırık, A. M. (2013). Sosyal Medya Araştırmaları – 1, Konya: Çizgi Kitabevi.

Büyükbaykal, C. I. (2008). "Küresel Medya Yapılarının Yoğunlaşması," İstanbul Üniversitesi İletişim Fakültesi Dergisi, İstanbul.

Castells, M. (2013). Ağ Toplumunun Yükselişi, 3. Baskı, İstanbul: İstanbul Bilgi Üniversitesi Yayınları.

CNNTÜRK, (2021). World Wide Web ne demek? Google internetin doğum gününü kutladı, https://www.cnnturk.com/turkiye/world-wide-web-nedir-google-wwwnun-tarihini-unutmadi, (E.T.: 13.10.2021)

Çakır, H., Topçu, H. (2005). «Bir İletişim Dili Olarak İnternet,» Erciyes Üniversitesi Sosyal Bilimler Enstitüsü Dergisi.

Çevikel, T. (2004). "Türkçe Haber Siteleri ve Türkiye'de İnternet Gazeteciliğinin Gelişimini Sınırlayan Faktörler", Galatasaray Üniversitesi İletişim Dergisi, 1 (1).

Dimitrova, D.V., Shehata, A., Strömbäck J., Nord, L. W. , (2014). The Effects of Digital Media on Political Knowledge and Participation in Election Campaigns: Evidence From Panel Data, Communication Research, 2014, Vol. 41, (1).

Hanson, G., Haridakis, P.M., Cunningham, A. W., Sharma, R., Ponder, J. D. (2010). The 2008 Presidential Campaign: Political Cynicism in the Age of Facebook, MySpace, and YouTube, Mass Communication and Society, 13: 5.

Quintelier, E., Vissers, S. (2008). The Effect of Internet Use on Political Participation An Analysis of Survey Results for 16-year-olds in Belgium, Social Science Computer Review 26, 4.

Sancar E. (2021). Dijital Platformlarda Daha Kolay Tüketen Kadın: İstanbul Örneği (Ed. Şebnem Çağlar), Sosyal Medya Ekolojisi, Konya: Çizgi Kitabevi, s.79-107.

URL-1: https://wearesocial.com/digital-2020, Digital in 2020, (E.T.: 22.01.2021)

İNGİLİZ ROMANTİK ŞİİRİNDE YAPISÖKÜM

Serkan Ertin

EĞİTİM
yayınevi

İNGİLİZ ROMANTİK ŞİİRİNDE YAPISÖKÜM

Serkan Ertin

Genel Yayın Yönetmeni: Yusuf Ziya Aydoğan (yza@egitimyayinevi.com)
Genel Yayın Koordinatörü: Yusuf Yavuz (yusufyavuz@egitimyayinevi.com)
Sayfa Tasarımı: Eğitim Yayınevi Grafik Birimi
Kapak Tasarımı: Eğitim Yayınevi Grafik Birimi

T.C. Kültür ve Turizm Bakanlığı
Yayıncı Sertifika No: 47830

ISBN: 978-625-6382-68-8
1. Baskı, Aralık 2022

Baskı Cilt
Uzun Dijital Matbaacılık
İstanbul Cad. İstanbul Çarşısı No: 48/48 - 49 İskitler 06070 / Ankara
Matbaa Sertifika No: 47865

Kütüphane Kimlik Kartı
İNGİLİZ ROMANTİK ŞİİRİNDE YAPISÖKÜM
Serkan Ertin
122 s., 125x195 mm
Kaynakça var, dizin yok.
ISBN: 978-625-6382-68-8

Copyright © Bu kitabın Türkiye'deki her türlü yayın hakkı Eğitim Yayınevi'ne aittir. Bütün hakları saklıdır. Kitabın tamamı veya bir kısmı 5846 sayılı yasanın hükümlerine göre kitabı yayımlayan firmanın ve yazarlarının önceden izni olmadan elektronik/mekanik yolla, fotokopi yoluyla ya da herhangi bir kayıt sistemi ile çoğaltılamaz, yayımlanamaz.

EĞİTİM
yayınevi

Yayınevi Türkiye Ofis: İstanbul: Eğitim Yayınevi Tic. Ltd. Şti., Atakent mah. Yasemen sok. No: 4/B, Ümraniye, İstanbul, Türkiye

Konya: Eğitim Yayınevi Tic. Ltd. Şti., Şükran mah. Rampalı No: 107, Meram, Konya, Türkiye
+90 332 351 92 85, +90 533 151 50 42
bilgi@egitimyayinevi.com

Yayınevi Amerika Ofis: New York: Egitim Publishing Group, Inc.
P.O. Box 768/Armonk, New York, 10504-0768, United States of America
americaoffice@egitimyayinevi.com

Lojistik ve Sevkiyat Merkezi: Kitapmatik Lojistik ve Sevkiyat Merkezi, Fevzi Çakmak Mah. 10721 Sok. B Blok, No: 16/B, Safakent, Karatay, Konya, Türkiye
sevkiyat@egitimyayinevi.com

Kitabevi Şubesi: Eğitim Kitabevi, Şükran mah. Rampalı 121, Meram, Konya, Türkiye
+90 332 499 90 00
bilgi@egitimkitabevi.com

İnternet Satış: www.kitapmatik.com.tr
+90 537 512 43 00
bilgi@kitapmatik.com.tr

İlk okuyan siz olun
kitapmatik
İnternetteki kitapçınız

KAYNAKÇA

Abrams, M. H. *The Correspondent Breeze: Essays on English Romanticism*. New York: W.W. Norton & Company, 1984.

Abrams, M. H. ed. The Norton Anthology of English Literature. Vol. 2. 6th Edition. London: W.W. Norton & Company, 1993.

Allen, Graham. "Defences of Poetry." *Approaching Literature: Romantic Writings*. Stephen

Bygrave, ed. New York: Routledge, 1996.

Allen, Graham. "Romantic Verse Narrative."

Approaching Literature: Romantic Writings.

Stephen Bygrave, ed. New York: Routledge, 1996.

Adamson, Carlene A. The Review of English Studies 42.168 (1991): 587-88. Web.

Bate, W. Jackson. "Keats's Style: Evolution toward Qualities of Permanent Value." M. H. Abrams, ed. *English Romantic Poets*. Oxford: Oxford UP, 1977.

Birlik, Nurten. Samuel Taylor Coleridge'in Söyleşi ve Yüksek İmgelem Şiirleri. Ankara: Ürün, 2011.

Chernaik, Judith. *The Lyrics of Shelley.* Cleveland: Case Western Reserve Univ., 1972.

Coleridge, Samuel Taylor. "Biographia Literaria." The Norton Anthology of Theory and Criticism. Vincent B. Leitch, ed. New York: W. W. Norton & Company, 2010.

Derrida, Jacques. "Structure, Sign and Play in the Discourse of the Human Sciences." Modern Criticism and Theory: A Reader.David Lodge, ed. Essex: Longman, 1988.

Eliot T.S. “Byron”. Abrams, M. H, ed. *English Romantic Poets: Modern Essays in Criticism*. Oxford: Oxford UP, 1975.

Engell, James. “Biographia Literaria.” *The Cambridge Companion to Coleridge.* Lucy Newlyn, ed. Cambridge: Cambridge U.P, 2002.

Fogle, Richard H. “A Note on *Ode to a Nightingale*.” M. H. Abrams, ed. *English Romantic Poets*. Oxford: Oxford UP, 1977.

Frye, Northrop. “Poetry and Design in William Blake.” The Journal of Aesthetics and Art Criticism 10.1 (1951): 35-42. Web.

Fulford, Tim. “Slavery and Superstition in the Supernatural Poems.” *The Cambridge Companion to Coleridge*. Cambridge: Cambridge U.P, 2002.

Glickfield, Charlotte Woods. “Coleridge’s Prose Contributions to the Morning Post.” PMLA 69.3 (1954): 681-85. Web.

Habib, M. A. R. *Literary Criticism from Plato to the Present: An Introduction.West Sussex:* Wiley-Blackwell, 2011.

Harper, George McLean. “Coleridge’s Conversation Poems” *English Romantic Poets: Modern Essays in Criticism*. M. H. Abrams, ed. London: Oxfod UP, 1977.

Havens, Raymond D. “Shelley’s Alastor.” PMLA 45.4 (1930): 1098-115. Web.

Hogle, Jerrold E. “Language and Form”. *The Cambridge Companion to Shelley*. Ed.Timothy Morton. Cambridge: Cambridge UP, 2006.

King-Hele, Desmond. *Shelley: His Thought and Work*. Teaneck: Fairleigh UP, 1971.

Lauber, John. "Don Juan as Anti-Epic." Studies in English Literature, 1500-1900 8.4 (1968): 607-19. Web.

Lee, Monika H. ""Nature's Silent Eloquence": Disembodied Organic Language in Shelley's Queen Mab." Nineteenth-Century Literature 48.2 (1993): 169-93. Web.

Magnuson, Paul. "The 'Conversation' Poems." *The Cambridge Companion to Coleridge.* Lucy Newlyn, ed. Cambridge: Cambridge U.P, 2002.

Murfin, Ross C. "Deconstruction and The Rime of the Ancient Mariner." Paul H Fry, ed. Case Studies in Contemporary Criticism: Samuel Taylor Coleridge The Rime of the Ancient Mariner. Boston: Bedford/ St.Martin's, 1999.

Sarup, Madan (1997). Post-Yapısalcılık ve Postmodernizm. Çev. A. Baki Güçlü. Ankara: Ark Yay.

Saussure, de Ferdinand. Genel Dilbilim Dersleri I . Çev. Berke Vardar. Ankara: Türk Dil Kurumu, 1976.

Selden, Raman. *Practicing Theory and Reading Literature: An Introduction*. Kentucky: UP Kentucky, 1989.

Shabetai, Karen. "Blake's Antifoundationalist Poetics." Studies in English Literature, 1500-1900 27.4 (1987): 555-70. Web.

Soderholm, James. «Byron's Ludic Lyrics.» Studies in English Literature, 1500-1900 34.4 (1994): 739-51. Web.

Tannenbaum, Donald G. & David Schulz. Siyasî Düşünce Tarihi:Filozoflar ve Fikirleri. Ankara: Adres Yayınları, 2011.

Tilly, Charles. *Avrupa'da Devrimler 1492-1992*. Çev. Özden Arıkan. İstanbul: Afa, 1993.

Thomson, Alex. "Deconstruction." *Literary Theory and Criticism: An Oxford Guide*. Patricia Waugh , ed. Oxford: Oxford UP, 2006.

Wasserman, Earl R. *Shelley: A Critical Reading*. Baltimore: The Johns Hopkins Press, 1971.

Wolfson, Susan J. "Blake's Language in Poetic Form". The Cambridge Companion toWilliam Blake. Ed. Morris Eaves. Cambridge: Cambridge UP, 2003.

Wyatt, A. J. History of English Literature. Foxton: University Tutorial Press, 1965.

Yücel, Tahsin (1982). Yapısalcılık (İnceleme). İstanbul: Ada Yay.

İKİ KEMAN İÇİN
RUMELİ TÜRKÜLERİ

Prof. Dr. Öznur ÖZTOSUN ÇAYDERE
Özge YİĞİT

EĞİTİM
yayınevi

İKİ KEMAN İÇİN RUMELİ TÜRKÜLERİ

Prof. Dr. Öznur Öztosun Çaydere, Özge Yiğit

Genel Yayın Yönetmeni: Yusuf Ziya Aydoğan (yza@egitimyayinevi.com)
Genel Yayın Koordinatörü: Yusuf Yavuz (yusufyavuz@egitimyayinevi.com)
Sayfa Tasarımı: Alp Eray Tuğcular
Kapak Tasarımı: Eğitim Yayınevi Grafik Birimi

T.C. Kültür ve Turizm Bakanlığı
Yayıncı Sertifika No: 47830

ISBN: 978-625-6382-59-6
1. Baskı, Aralık 2022

Baskı Cilt
Uzun Dijital Matbaacılık
İstanbul Cad. İstanbul Çarşısı No: 48/48 - 49 İskitler 06070 / Ankara
Matbaa Sertifika No: 47865

Kütüphane Kimlik Kartı
İKİ KEMAN İÇİN RUMELİ TÜRKÜLERİ
Prof. Dr. Öznur Öztosun Çaydere, Özge Yiğit
51 s., 210x297 mm
Kaynakça yok, dizin yok.
ISBN: 978-625-6382-59-6

Copyright © Bu kitabın Türkiye'deki her türlü yayın hakkı Eğitim Yayınevi'ne aittir. Bütün hakları saklıdır. Kitabın tamamı veya bir kısmı 5846 sayılı yasanın hükümlerine göre kitabı yayımlayan firmanın ve yazarlarının önceden izni olmadan elektronik/mekanik yolla, fotokopi yoluyla ya da herhangi bir kayıt sistemi ile çoğaltılamaz, yayımlanamaz.

EĞİTİM
yayınevi

Yayınevi Türkiye Ofis: İstanbul: Eğitim Yayınevi Tic. Ltd. Şti., Atakent mah. Yasemen sok. No: 4/B, Ümraniye, İstanbul, Türkiye

Konya: Eğitim Yayınevi Tic. Ltd. Şti., Fevzi Çakmak Mah. 10721 Sok. B Blok, No: 16/B, Safakent, Karatay, Konya, Türkiye
+90 332 351 92 85, +90 533 151 50 42, 0 332 502 50 42
bilgi@egitimyayinevi.com

Yayınevi Amerika Ofis: New York: Egitim Publishing Group, Inc.
P.O. Box 768/Armonk, New York, 10504-0768, United States of America
americaoffice@egitimyayinevi.com

Lojistik ve Sevkiyat Merkezi: Kitapmatik Lojistik ve Sevkiyat Merkezi, Fevzi Çakmak Mah. 10721 Sok. B Blok, No: 16/B, Safakent, Karatay, Konya, Türkiye
sevkiyat@egitimyayinevi.com

Kitabevi Şubesi: Eğitim Kitabevi, Şükran mah. Rampalı 121, Meram, Konya, Türkiye
+90 332 499 90 00
bilgi@egitimkitabevi.com

İnternet Satış: www.kitapmatik.com.tr
+90 537 512 43 00
bilgi@kitapmatik.com.tr

ilk okuyan siz olun
kitapmatik
internetteki kitapçınız

KAYNAKLAR

Alapınar, H. (2003). *Keman yapım tarihi*. Ankara: Sevda-Cenap and Müzik Vakfı Yayınları.

Balkılıç, Ö. (2015). *Temiz ve soylu türküler söyleyelim Türkiye'de milli kimlik inşasında halk müziği*. İstanbul: Tarih Vakfı Yurt Yayınları.

Biricik, S. B. (1998). Keman Sağ El Tekniğinin Galamian ve Rus Okullarından Örneklerle İncelenmesi. Yüksek Lisans Tezi. *İstanbul Üniversitesi Sosyal Bilimler Enstitüsü*, İstanbul.

Büyükyıldız, H. Z., &Hiperlink (Firm). (2015). Türk halk müziği (ulusal Türk halk müziği): kültür taşıyıcılığı, tarih ve sınıflandırmaları. İstanbul: (Erişim Tarihi 06.02.2021).

Çuhadar, C. H. (2009). Kemanda çalma teknikleri. *Çukurova Üniversitesi Sosyal Bilimler Enstitüsü Dergisi*, 18 (1), 121-132.

Dell'Olio, P. (2009). ViolinBow Construction andItsInfluence on BowingTechnique in theEighteenthandNineteenthCenturies. PhDThesis. *Florida StateUniversty*, Florida.

Ekici, S. (2009). Türk halk müziğinin melodik yapısının adlandırılması konusunda düşünceler (ayak, makam ve dizi kavramları). *Akademik İncelemeler Dergisi*, 4(1), 21-33.

Erzincan, M. (2006). Türk Halk Müziğinde Uyarlama Kavramı ve Bağlamaya Uyarlanan Dört Zeybek Ezgisi Üzerinde Müzikal Analiz. Yüksek Lisans Tezi. *Haliç Üniversitesi Sosyal Bilimler Enstitüsü*, İstanbul.

Galamian, I. (1962). *Principles of violinplayingandteaching*. New Jersey: Prentice- Hall. INC.

Gönül, M. (2015). Türk musikisi usullerinin gösterimi, ifadesi ve tasnifine bir bakış. *İstem Dergisi*, 25, 31- 46.

Gülüm, O. ve Albuz A. (2019). Keman eğitiminde Türk halk müziği eserlerinin kullanılma durumuna yönelik öğretim elemanı görüşlerinin değerlendirilmesi. *Güzel Sanatlar Enstitüsü Dergisi*, 42, 1-11.

Hüseynova, L. (2007). Tarihi gelişim sürecinde keman. *Sosyal Bilimler Araştırmaları Dergisi*, 2 (2), 115-125.

Kaplan, A. (2013). *Kültürel müzikoloji* (3.Baskı). İstanbul: Bağlam Yayıncılık.

Larousse, B. (1986). *Sözlük ve ansiklopedisi*. İstanbul: Milliyet Gazetecilik Yayınları.

TheMetropolitanMuseum of Art (2022). https://www.metmuseum.org/toah/hd/viol/hd_viol.htm (Erişim tarihi: 13.04.2022).

Memedaliyev, R. (2010). Keman öğretiminde sağ el tutuşu. *Güzel Sanatlar Enstitüsü Dergisi*, 0 (22), 155-165.

Mustan Dönmez, B. (2019). *Etnomüzikolojinin temel kavramları*. İstanbul: Bağlam Yayıncılık.

Nacakcı, Z., Canbay, A., Ece, A. S., Karabulut, B., Temiz, E., Dalkıran, E., Kurtuldu, M. K., Sağer, T. (2013). *Müzik kültürü*. Ankara: Pegem Akademi.

Nota Arşivleri (2021). https://www.notaarsivleri.com/ (Erişim Tarihi: Mart 2021).

Öğüt, E. (2001). Keman Eğitiminde Yay Teknikleri ve Bu Tekniklerin Keman Öğrencilerine Aktarımı. Yüksek Lisans Tezi. *Abant İzzet Baysal Üniversitesi Sosyal Bilimler Enstitüsü*, Bolu.

Çaydere, Ö. (2017). Keman eğitiminde değerler, *FineArts, 12 (4),* 272 – 279.

Pelikoğlu, M. C. (2012). *Geleneksel Türk halk müziği eserlerinin makamsal açıdan adlandırılması.* Erzurum: Atatürk Üniversitesi Yayınları.

Say, A. (2002). *Müzik sözlüğü*. Ankara: Müzik Ansiklopedisi Yayınları.

Solomon, Q. C. (2007). TheInteraction of Bows, BowStrokesandCompositionalStyles in SelectedViolinConcertos of theClassicalandtheRomanticPeriods. PhDThesis. University of Georgia, Athens.

Şendurur, Y. (2001). Keman eğitiminde etkili öğrenme öğretme yöntemleri. *Gazi Üniversitesi Gazi Eğitim Fakültesi Dergisi*, 21 (3), 145-155.

Tamer, F. (2002). Kemanda Yay Teknikleri. Yüksek Lisans Sanat Eseri Çalışması Raporu. *Hacettepe Üniversitesi Sosyal Bilimler Enstitüsü*, Ankara.

Tanrıkorur, Ç. (1985). Türk halk musikisi ve klasik Türk musikisi. *Erdem Dergisi* 1 (2), 559-572.

Tarkum, E. (2006). Keman öğretiminde kullanılacak alıştırma ve etütlerin seçimi ve uygulanması, *Uluslararası Yönetim İktisat ve İşletme Dergisi,2(4),* 175-182.

Türk Dil Kurumu (2011). *Türkçe sözlük*. Ankara: Türk Dil Kurumu Yayını.

Uçan, A. (2015). *Türk müzik kültürü* (3. Baskı). Ankara: Evrensel Müzik ve Yayınevi.

Uçan, A. (2018). *Müzik eğitimi temel kavramlar ilkeler yaklaşımlar ve Türkiye'deki durum* (4. Baskı). Ankara: Arkadaş Yayınevi.

Uğurlu, U. (2019). Rumeli Türkülerinin Eğitim Müziğinde Kullanılabilirliğinin İncelenmesi. Yüksek Lisans Tezi. *Necmettin Erbakan Üniversitesi Eğitim Bilimleri Enstitüsü*, Konya.

Ulucan, S. (2005). Kemanda Yay Tekniğinin Temel Bilgileri ve Gelişimi. Yüksek Lisans Tezi. *İstanbul Üniversitesi Sosyal Bilimler Enstitüsü*, İstanbul.

Uslu, M. (1998). Türkiye'de Çalgı Eğitiminin Yaygınlaştırılması ve Geliştirilmesi. Doktora Tezi. *Marmara Üniversitesi Fen Bilimleri Enstitüsü,* İstanbul.

Uslu, M. (2012). Nitelikli keman eğitimine yönelik yaklaşımlar. *Eğitim ve Öğretim Araştırmaları Dergisi*, 1(4), 1-11.

Uslu, R. (2012). Müzik terimlerindeki karmaşanın akademik çalışmalara yansıması: orijinal, nazire, çeşitleme, varyant, aranjman, cover, icra. *İdil Dergisi*, 1(2), 144-165.

Yahya, K. G. (2008). Rumeli türküleri. *Erdem Dergisi*, 51, 217- 234.

Yurdusever, Y. (2019). Kemanın Tarihsel Gelişim Süreci ve Romantik Dönem Özelliklerinin Keman Eserlerine Yansıması. Yüksek Lisans Tezi. *Uludağ Üniversitesi Eğitim Bilimleri Enstitüsü*, Bursa.

HALKLA İLİŞKİLERE GİRİŞ

Editörler
Gülsüm ÇALIŞIR
Ersin DİKER
İhsan TÜRKAL

EĞİTİM
yayınevi

HALKLA İLİŞKİLERE GİRİŞ

Editörler: Gülsüm Çalışır, Ersin Diker, İhsan Türkal

Genel Yayın Yönetmeni: Yusuf Ziya Aydoğan (yza@egitimyayinevi.com)
Genel Yayın Koordinatörü: Yusuf Yavuz (yusufyavuz@egitimyayinevi.com)
Sayfa Tasarımı: Eğitim Yayınevi Grafik Birimi
Kapak Tasarımı: Eğitim Yayınevi Grafik Birimi

T.C. Kültür ve Turizm Bakanlığı
Yayıncı Sertifika No: 47830

ISBN: 978-625-6382-84-8
1. Baskı, Aralık 2022

Baskı-Cilt
Olgun-Çelik Matbaa Ambalaj Yayın Reklam İnş. San. Tic. Ltd. Şti.
Büsan Organize San. 10670 Sk. No:26/D, Karatay/Konya
Matbaa Sertifika No: 51986

Kütüphane Kimlik Kartı
HALKLA İLİŞKİLERE GİRİŞ
Editörler: Gülsüm Çalışır, Ersin Diker, İhsan Türkal
328 s., 165x240 mm
Kaynakça var, dizin yok.
ISBN: 978-625-6382-84-8

Copyright © Bu kitabın Türkiye'deki her türlü yayın hakkı Eğitim Yayınevi'ne aittir. Bütün hakları saklıdır. Kitabın tamamı veya bir kısmı 5846 sayılı yasanın hükümlerine göre kitabı yayımlayan firmanın ve yazarlarının önceden izni olmadan elektronik/mekanik yolla, fotokopi yoluyla ya da herhangi bir kayıt sistemi ile çoğaltılamaz, yayımlanamaz.

EĞİTİM
yayınevi

Yayınevi Türkiye Ofis: İstanbul: Eğitim Yayınevi Tic. Ltd. Şti., Atakent mah. Yasemen sok. No: 4/B, Ümraniye, İstanbul, Türkiye

Konya: Eğitim Yayınevi Tic. Ltd. Şti., Fevzi Çakmak Mah. 10721 Sok. B Blok, No: 16/B, Safakent, Karatay, Konya, Türkiye
+90 332 351 92 85, +90 533 151 50 42, 0 332 502 50 42
bilgi@egitimyayinevi.com

Yayınevi Amerika Ofis: New York: Egitim Publishing Group, Inc.
P.O. Box 768/Armonk, New York, 10504-0768, United States of America
americaoffice@egitimyayinevi.com

Lojistik ve Sevkiyat Merkezi: Kitapmatik Lojistik ve Sevkiyat Merkezi, Fevzi Çakmak Mah. 10721 Sok. B Blok, No: 16/B, Safakent, Karatay, Konya, Türkiye
sevkiyat@egitimyayinevi.com

Kitabevi Şubesi: Eğitim Kitabevi, Şükran mah. Rampalı 121, Meram, Konya, Türkiye
+90 332 499 90 00
bilgi@egitimkitabevi.com

İnternet Satış: www.kitapmatik.com.tr
+90 537 512 43 00
bilgi@kitapmatik.com.tr

ilk okuyan siz olun
kitapmatik
internetteki kitapçınız

Kaynakça

Alikişioğlu, M. (2009). *Halkla İlişkiler: Pazarlama Yönlü Bir Yaklaşım*. İstanbul: Okan Üniversitesi Yayınları.

Altunışık, R., Özdemir, Ş. ve Torlak, Ö. (2016). *Pazarlama İlkeleri ve Yöntemleri,* İstanbul: Beta.

Arklan, Ü. (2011). "Halkla İlişkiler: Kavram, Kapsam ve İlişkili Olduğu Alanlar". *Dünden Bugüne Halkla İlişkiler,* Ed. Metin Işık ve Mustafa Akdağ, Konya: Eğitim Akademi Yayınları, 13-45.

Arpacı, T., Ayhan, D. Y., Böge, E., Tuncer, D. ve Üner, M. M. (1994). *Pazarlama,* Ankara: Gazi Yayınları.

Aslan, S. (2015). Siyasal İktidarı Etkileme Yöntemlerinden Biri Olarak Lobicilik. *Dumlupınar Üniversitesi Sosyal Bilimler Dergisi*, (23), 1-6.

Asna, A. (2012). *Kuramda ve Uygulamada Halkla İlişkiler,* İstanbul: Pozitif Yayınları.

Aydoğan, D. (2018). "Halkla İlişkiler". *İşletme Bilimine Giriş*, Ed. Şaban Esen ve Alper Aytekin, İstanbul: Beta Basım Yayım Dağıtım, 393-420.

Baines, P., Egan, J. ve Jefkins, F. (2011). *Public Relations: Contemporary Issues and Techniques,* New York: Routledge.

Balta, N. F. (2006). *Endüstriyel Pazarlama: Örgütsel Pazarlamanın Tüketim Ürünleri Pazarlamasında Farklı Yönleri,* Ankara: Nobel.

Baytekin, E. P. (2015). *Halkla İlişkiler Perspektifinden Güncel Pazarlama Yaklaşımları,* Ankara: Nobel.

Bernays, E. L. (1952). *Public Relations,* Norman: University of Oklahoma Press.

Blythe, J. (2001). *Pazarlama İlkeleri*, Çev: Yavuz Odabaşı, Ankara: Bilim Teknik Yayınevi.

Boone, L. E. ve Kurtz, D. L. (1995). *Contemporary Marketing,* Hinsdale: The Dryden Press.

Bozkurt, İ. (2006). *İletişim Odaklı Pazarlama (Tüketiciden Müşteri Yaratmak),* Ed. Ersoy Yaşar, İstanbul: Kapital Medya Hizmetleri A.Ş.

Bozkurt, İ. (2007). *Bütünleşik Pazarlama İletişimi,* Ed. Deniz Ermiş Meriç, İstanbul: Kapital Medya Hizmetleri A.Ş.

Butterick, K. (2011). *Introducing Public Relations: Theory and Practice*, London: SAGE Publications.

Clow, K. E. ve Baack, D. (2012). *Integrated Advertising, Promotion and Marketing Communications,* England: Pearson Education.

Çağlar, İ. ve Kılıç, S. (2010). *Pazarlama*, Ankara: Nobel.

Çakar Mengü, S. (2003). "Halkla İlişkilerde Tutarlı İzlenim Yaratımı". *Halkla İlişkiler Kitabı,* Ed. Ayla Okay, Mete Çamdereli ve Ece Karadoğan, İstanbul: Emek.

Çamdereli, M. (2013). "Halkla İlişkilerin Tanımı, Amacı ve Felsefesi". *Halkla İlişkiler*, Ed. Bilal Arık, Erzurum: Atatürk Üniversitesi-Açıköğretim Fakültesi, 1-13.

Dilenschneider, R. L. (2010). *AMA Handbook of Public Relations*, Saranac Lake: AMACOM.

Ecer, H. F. ve Canıtez, M. (2004). *Pazarlama ilkeleri: Teori ve yaklaşımlar,* Ankara: Gazi Kitabevi.

Engür, Ç., Kaya, E. ve Sezgin S. (2018). Halkla İlişkiler ve Reklamcılık. *International Journal of Social Science*, 1(2), 78-86.

Entrepreneur Magazine (2012). *Public Relations Business: Step-by-step Startup Guide*. Irvine: Entrepreneur Press.

Eraslan Yayınoğlu, P. (2013). *Gazetecilik ve Halkla İlişkiler Mesleği Mücadele Mi, İş Birliği Mi?,* İstanbul: Türkmen Kitabevi.

Eser, Z. (2007). *Hizmetlerde Pazarlama İletişimi*. Ankara: Siyasal Kitabevi.

Eser, Z., Öztürk, S. A. ve Korkmaz, S. (2011). *Pazarlama: Kavramlar-İlkeler-Kararlar,* Ankara: Siyasal Kitabevi.

Fawkes, J. (2008). "Halkla İlişkiler Nedir?". *Halkla İlişkilerin El Kitabı*, Ed. Banu Adıyaman, Çev: Murat Yaz, 2. Baskı, İstanbul: Kapital Medya Hizmetleri A.Ş, 15-35.

Geray, H. (2019). *Medyanın Yeni Ekonomisinde Kurumsal İletişim,* Ankara: Ütopya Yayınevi.

https://prinz.org.nz/resources/what-is-pr/ (Erişim Tarihi 21.07.2022)

https://www.cipr.co.uk/CIPR/About_Us/About_PR.aspx (Erişim Tarihi 21.07.2022)

https://www.ipra.org/member-services/pr-definition/ (Erişim Tarihi 21.07.2022)

https://www.pria.com.au/what/what-is-it/ (Erişim Tarihi 21.07.2022)

https://www.prsa.org/prssa/about-prssa/learn-about-pr (Erişim Tarihi 21.07.2022)

İşçi, M. (2002). *Halkla ilişkiler,* İstanbul: Der Yayınları.

İyiler, Z. (2009). *Pazarla İletişim,* Ankara: İhracatı Geliştirme Etüt Merkezi.

Jane Johnston, J. ve Zawawi, C. (2020). "An Overview of Public Relations". *Public Relations: Theory and Practice,* Ed. Jane Johnston, Oxon: Routledge.

Jowett, G. S. ve O'donnell, V. (2018). *Propaganda & Persuasion,* California: Sage publications.

Kalender, A. (2008). "Halkla İlişkiler: Kavramlar, Tanımlar ve Uygulama Alanları". *Halkla ilişkiler*, Ed. Ahmet Kalender ve Mehmet Fidan, Konya: Tablet Yayınları, 11-48.

Karadoğan, E. (2003). "Toplumsal Yaşamda ve Halkla İlişkilerde Güven Olgusu". *Halkla İlişkiler Kitabı,* Ed. Ayla Okay, Mete Çamdereli ve Ece Karadoğan, İstanbul: Emek.

Karafakıoğlu, M. (2009). *Pazarlama İlkeleri*, İstanbul: Literatür Yayıncılık.

Karakoç, N. (1994). İşletmelerin Halkla İlişkilerinde Göz Ardı Ettiği Gruplar ve Sonuçları, *Uludağ Üniversitesi İktisadi ve İdari Bilimler Fakültesi Dergisi,* 15(1), 69-75.

Kaya, B. (1990). Tanıtma Yöntemi Olarak Lobicilik. *Anatolia: Turizm Araştırmaları Dergisi*, 1(3), 24-29.

Kazancı, M. (1980). *Halkla İlişkiler*. Ankara: Ankara Üniversitesi Siyasal Bilgiler Fakültesi Yayınları.

Kotler, P. (2010). *A'dan Z'ye Pazarlama*, Ed. Umut Hasdemir, Çev: Aslı Kalem Bakkal, İstanbul*:* Kapital Medya Hizmetleri A.Ş.

Kowalski, T. J. (2011). Public Relations in Schools. *Educational Leadership Faculty Publications*, NJ: Pearson Higher Education.

Lasswell, H. D. (1995). "Propaganda". *Propaganda,* Ed. Robert Jackall, New York: NYU Press, 13-25.

Mazlum, M. (2010). *Pazarlama İlkeleri*. Mersin: Çağ Üniversitesi Yayınları.

Memmedova, A. (2012). Halkla İlişkiler Disiplini ve Lobicilik: ABD'de Gerçekleştirilen Türk ve Ermeni Lobi Faaliyetlerinin Karşılaştırılmasına Yönelik Bir İnceleme, Yayımlanmamış Yüksek Lisans Tezi, İstanbul, Marmara Üniversitesi S. B. E.

Michaelson, D. ve Stacks, D. W. (2014). *A Professional and Practitioner's Guide to Public Relations Research, Measurement, and Evaluation,* New York: Business Expert Press.

Odabaşı, Y. (1998). *Pazarlama İletişimi*, Eskişehir: Anadolu Üniversitesi.

Odabaşı, Y. ve Oyman, M. (2010). *Pazarlama İletişimi Yönetimi,* İstanbul: Kapital Medya Hizmetleri A.Ş.

Okay A. ve Okay, A. (2007). *Halkla İlişkiler Kavram Strateji ve Uygulamaları,* İstanbul: Der Yayınları.

Okay, A. (2009). *Halkla İlişkiler ve Medya,* İstanbul: Kapital Medya Hizmetleri A.Ş.

Özkale, L., Sezgin, S., Uray, N. Ü. F. ve Ülengin, F. (1991). *Cep Üniversitesi Pazarlama Stratejileri,* İstanbul: İletişim Yayınları.

Özkan, A. (2009). *Halkla İlişkiler Yönetimi*. İstanbul: İstanbul Ticaret Odası.

Özkan, A. (2014). *Reklam Yönetimi*. İstanbul: İstanbul Ticaret Odası Yayınları.

Öztürk S. A. (2012). "Pazarlama İletişimi Yönetimi". *Pazarlama Yönetimi*, Ed. Bayram Zafer Erdoğan ve Elif Eroğlu, Eskişehir: Anadolu Üniversitesi, 186-212.

Paşalı Taşoğlu, N. (2009). *Pazarlama İletişimi (Bütünleşik Bir Yaklaşım)*. Ankara: Detay Yayıncılık.

Roberts-Bowman, S. (2021). "What is Public Relations?". *The Public Relations Handbook,* Ed. Alison Theaker, New York: Routledge.

Sancar, G. A. (2016, May). What is Public Relations? An Analysis of Turkish Public Relations Job Advertisements Discourses. *Online Journal of Communication and Media Technologies*, 6(Özel Sayı), 171-191.

Sarıyer, N. (2017). *Pazarlama İletişimi Araçları*, Konya: Eğitim Yayınevi.

Sezgin, M. (2007). *Meslek Yüksek Okulları İçin MEB-YÖK Uyumlu Halkla İlişkiler,* Konya: Yüce Medya Yayınları.

Sheldrake, P. (2015). *Dijital Çağda Pazarlama ve Halkla İlişkiler (The Business of Influence),* Çev: Ümit Şensoy, İstanbul: THY Yayınları.

Smith, R. (2013). *Public Relations: The Basics*, London: Taylor & Francis Group.

Stacks, D. W. (2016). *Primer of Public Relations Research*, New York: Guilford Publications.

Steyn, B. (2011). "Değişen İş ve Halkla İlişkiler Paradigmaları". *Halkla İlişkilerden Stratejik Halkla İlişkilere,* Ed. Çiğdem Karakaya Şatır, Ankara: Nobel, 1-31.

Strömback, J. ve Kiousis, S. (2011). "Political Public Relations: Defining and Mapping an Emergent Field". *Political Public Relations: Principles and Applications*, Ed. Jesper Stromback, J. ve Spiro Kiousis, 1-32. New York: Taylor & Francis.

Svoboda, V. (2006). *Public Relations: Moderně A Účinně*. Praha: Grada Publishing

Swann, P. (2014). *Cases in Public Relations Management: The Rise of Social Media and Activism*. New York: Routledge.

Şatır, Ç. (2003). "Antalya'daki 4-5 Yıldızlı Otel ve Tatil Köylerinde Halkla İlişkiler Uygulamacılarının Profili". *Halkla İlişkiler Kitabı,* Ed. Ayla Okay, Mete Çamdereli ve Ece Karadoğan, İstanbul: Emek.

Tekvar, S. O. (2016). *Yeni Medya Yeni Halkla İlişkiler,* Ed. Mustafa Saraç, Ankara: Karınca Yayınevi.

Tellan, D. (2003). "Halkla İlişkiler: Kavram ve Bağlam". *Halkla İlişkiler Kitabı,* Ed. Ayla Okay, Mete Çamdereli ve Ece Karadoğan, İstanbul: Emek.

Tellan, D. (2009). *Halkla İlişkiler: Teori ve Uygulama,* Ankara: Ütopya Yayınevi.

Tellan, D. (2016). *Yönetim ve Halkla İlişkiler,* Ankara: Ütopya Yayınevi.

Tortop N. ve Özer M. A. (2017). *Halkla İlişkiler,* Ankara: Nobel.

Treadwell, D. ve Treadwell, J. B. (2004). *Public Relations Writing: Principles in Practice*, California: Sage.

Ülger, B. (2003). *İşletmelerde İletişim ve Halkla İlişkiler*, İstanbul: Der Yayınları.

Valentini, C. (2021). "Public Relations and Social Influence: Understanding the Roots of a Contested Profession". *Public Relations*, Ed. Chiara Valentini, Berlin/Boston: De Gruyter, Inc., 3-20.

Vilanilam, J. V. (2011). *Public Relations in India: New Tasks and Responsibilites*, New Delhi: SAGE Publications India Pvt, Ltd.

WetFeet (2010). *Careers in Advertising and Public Relations*, Philadelphia: WetFeet.

White, C. ve Park, J. (2010). Public Perceptions of Public Relations. *Public Relations Review,* 36(4), 319-324.

Yavuz, C. (2016). *Halkla İlişkiler,* Ankara: Detay Yayıncılık.

Yılmaz, A. (2013). "Halkla İlişkiler". *Pazarlama İletişimi*, Ed. Yavuz Odabaşı, Ankara: Anadolu Üniversitesi Yayınları, 48-72.

Yılmaz, B. (2012). *Batı Akdeniz Kalkınma Ajansı'nın Halkla İlişkiler Faaliyetlerinin Mükemmel Halkla İlişkiler Değişkenleri Kapsamında İncelenmesi*, Batı Akdeniz Kalkınma Ajansı (BAKA).

Kaynakça

Akbulut, A. D. (2008). İş İlanlarında Halkla İlişkiler Mesleğinin Sunumu, Yayımlanmamış Yüksek Lisans Tezi, Kocaeli: Kocaeli Üniversitesi Sosyal Bilimler Enstitüsü.

Arzeno-Martin H. (2012). Un retour vers le future avec Lucien Matrat, le pere fondateur des relations publiques Europeenes, *Communication et Organization*, 4, 1-6.

Asna A. (2003). *Halkla İlişkiler*, İstanbul: Der Yayınları.

Baines, P., Egan, J. ve Jefkins, F. (2004). *Public Relations: Contemporary Issues and Techniques,* Oxford: Elsevier.

Balta Peltekoğlu, F. (2016). *Halkla İlişkiler Nedir? (9. Baskı)*, İstanbul: Beta Yayınları.

Bates, D. (2006). *"Mini-Me" History Public Relations from the Dawn of Civilization,* USA: Institute for Public Relations.

Bentele, G. (1997). "PR – Histographie und funktional-integrative Schichtung: Ein neuer Ansatz zur PR- Geschichtsschreibung", *Auf der Suche nach Identitaet: PR Geschichte als Theoriebaustei*, Ed. Peter Szyska, Berlin: Vistas, 137-169.

Bernays, E.L. (2013) *Public Relations*, USA: University of Oklahoma Press.

Black, E. C. (1963). *The Association British Extra Parliamentary Political Organization, 1769– 1793*, Cambridge: Harvard University Press.

Broom, Glen, M. ve Ling- Sha, B. (2013). *Cutlip and Center's Effective Public Relations,* London: Pearson.

Brown, R. E. (2004). The Propagation of Awe: Public Relations, Art and Belief in Reformation Europe, *Public Relations Review*, 30(4), 381–389.

Brown, R. E. (2015). *The Public Relations of Everything,* NY: Routledge.

Constitutional Rights Foundation (2018). Ida B. Wells and Her Crusade for Racial Justice, *Bill of Rights in Action, 33* (3), 1-6.

Cutlip, S. M., Center, A. H. ve Broom, G. M. (1994). *Effective Public Relations*, New Jersey: Prentice Hall.

Daugherty, E. L. (2013). ''Entertainment Industry Publicity/Promotion''. *Encyclopedia of Public Relations,* Ed. Robert L. Heath, USA: Sage, 297-299.

Endres, F. F. (1976). Public relations in the Jackson White House, *Public Relations Review*, 2(3), 5–12.

Fearn-Banks, K. (2017). *Crisis Communications (5th).* New York: Routledge.

Felder, E. (2022). Public Relations Comes of Age, https://www.sutori.com/en/story/public-relations-comes-of-age--rv231LdEbKDuBY27wFb7gePY, (Erişim Tarihi: 18.07.2022).

Feuerherd (2017). How Thomas Paine Marketed the Revolution, https://daily.jstor.org/how-thomas-paine-marketed-the-revolution/, (Erişim Tarihi: 14.07.2022).

Füssel, S. (2001). Gutenberg and Today's Media Change, *Publishing Research Quarterly*, 16(4), 3–10.

Gezgin, S. ve Kırık, A. M. (2018). " Sosyal Medyanın Tüketim Kültürüne Etkisi'. *Dijital Çağda Halkla İlişkiler*, Ed. Suat Gezgin, Konya: Eğitim Yayınları.

Giraldo, J. (2022). The History and Growth of Public Relations, https://www.sutori.com/en/story/the-history-and-growth-of-public-relations--kia4rPZGEkUWedvD8askZt6c, (Erişim Tarihi: 05.07.2022).

Grau A. N. (1995). "Las Relaciones publicas en el Postmodernismo", *Questiones Publicitarias: Revista Internacional de Comunicación y Publicidad,* 4, 39-54.

Grunig, J. E. ve Grunig, L. A. (2005). "Halkla İlişkiler ve İletişim Modelleri". *Halkla İlişkiler ve İletişim Yönetiminde Mükemmellik*, Çev: Elif Sayar, İstanbul: Rota Yayınları.

Grunig, L. A., Grunig, J. E. ve Dozier, D. A. (2002). *Excellent Public Relations and Effective Organizations*, New Jersey: LEA.

Gülsünler, M.E. (2008). Türkiye ve Almanya'daki Halkla İlişkiler Eğitiminin Karşılaştırılması ve Türkiye için Yeni Bir Model Önerisi, Yayımlanmamış Doktora Tezi, Konya: Selçuk Üniversitesi Sosyal Bilimler Enstitüsü.

Hakan, A. (1996). *Halkla İlişkiler*. Eskişehir: Anadolu Üniversitesi Yayınları.

Hallahan, K. (2002). Ivy Lee and the Rockefellers' Response to the 1913-1914 Colorado Coal Strike, *Journal of Public Relations Research*, 14(4), 265–315.

Hamilton, A., Madison, J. ve Jay, J. (2005). *The Federalist*, Ed. J.R. Pole, USA: Hackett Publishing Company.

Heath, R. L. (2013). *Encyclopedia of Public Relations,* USA: Sage.

Heath, R. L., ve Ihlen, Ø. (2018). 'Public Relations and Rhetoric'. *The Handbook of Organizational Rhetoric and Communication*, Ed. Robert L. Heath ve Øyvind Ihlen, USA: John Wiley & Sons, Inc, 51-66.

http://ww1centenary.oucs.ox.ac.uk/material/the-first-world-war-in-posters/ (Erişim Tarihi: 01.09.2022)

http://www.archexpo.fr/timelinr/affiches-de-la-seconde-guerre-mondiale/ (Erişim Tarihi: 03.09.2022)

https://2012books.lardbucket.org/pdfs/public-relations.pdf, (Erişim Tarihi: 22.07.2022).

https://americanhistory.si.edu/collections/search/object/nmah_538122, (Erişim Tarihi: 18.07.2021).

https://ffnews.com/newsarticle/metaverse-public-relations-inc, (Erişim Tarihi: 21.07.2022).

https://metaversepr.com/, (Erişim Tarihi: 21.27.2022).

https://neologikonblog.wordpress.com/tag/who-were-the-sophists/, (Erişim Tarihi: 13.07.2022.

https://page.org/site/more-about-arthur-page-his-philosophy-of-public-relations,(Erişim Tarihi: 15.07.2022).

https://page.org/site/the-page-principles, (Erişim Tarihi: 22.07.2022).

https://www.alamy.com/stock-photo-lady-megan-lloyd-george-aged-8-fastens-a-peoples-budget-poster-featuring-82137710.html?imageid=0FFF961B-1E69-42A6-BCF1-CD25BD015A7D&p=62486&pn=1&searchId=b267fbf0df8c848c8c45472cf2c746be&searchtype=0 (Erişim Tarihi: 17.08.2022)

https://www.azquotes.com/author/41598-Ivy_Lee#:~:text=Ivy%20Lee%20Quotes&text=Tell%20the%20truth%2C%20because%20sooner,line%20with%20what%20people%20want, (Erişim Tarihi: 15.07.2022).

https://www.history.com/topics/womens-history/womans-christian-temperance-union (Erişim Tarihi: 12.07.2022).

https://www.historytoday.com/miscellanies/original-influencer, (Erişim Tarihi: 16.07.2022).

https://www.ipra.org/history/origin-of-ethics/ (Erişim Tarihi: 03.09.2022)

https://www.iwm.org.uk/learning/resources/first-world-war-recruitment-posters (Erişim Tarihi: 01.09.2022)

https://www.khanacademy.org/humanities/us-history/road-to-revolution/the-american-revolution/a/the-boston-tea-party, (Erişim Tarihi: 14.07.2022).

https://www.metmuseum.org/blogs/now-at-the-met/2017/printed-propaganda-world-war-i (Erişim Tarihi: 03.09.2022).

https://www.passionateinmarketing.com/advertisers-are-using-gaming-to-explore-the-metaverse/, (Erişim Tarihi: 20.07.2022).

https://www.pazarlamasyon.com/4129grey-markalari-metaverse-dunyasina-hazirliyor, (Erişim Tarihi: 23.07.2022).

https://www.penn.museum/sites/expedition/sumerian-harvest-time/, (Erişim Tarihi: 11.07. 2022).

https://www.prmuseum.org/pr-timeline, (Erişim Tarihi: 11.07.2022).

https://www.svetplus.com/images/vesti/a/484996122.jpg, (Erişim Tarihi: 13.07.2022).

https://www.theguardian.com/theguardian/from-the-archive-blog/2013/jun/07/basil-clarke-public-relations-archive (Erişim Tarihi: 02.09.2022).

https://www.vintag.es/2018/02/british-propaganda-posters-during-wwii.html (Erişim Tarihi: 02.09.2022)

https://www.wikiwand.com/en/History_of_public_relations (Erişim Tarihi: 15.08.2022)

Igo, S. E. (2006). "A Gold Mine and A Tool for Democracy": George Gallup, Elmo Roper, and the Business of Scientific Polling, 1935–1955, *Journal of the History of the Behavioral Sciences*, 42(2), 109–134.

Institute for Public Relations (2021). Black Pr Pıoneer: Ida B. Wells-Barnett (1862-1931), https://instituteforpr.org/featuring-pr-pioneer-ida-b-wells-barnett/, (Erişim Tarihi: 12.07.2022).

Kalender, A. (2013). "Kavram Olarak Halkla İlişkiler, Dünyada ve Türkiye'de Halkla İlişkilerin Tarihsel Gelişimi". *Halkla İlişkiler*, Ed. Aydın Ziya Özgür, Eskişehir: Anadolu Üniversitesi, 2-31.

Kelleher, T. (2021). *Public Relations* (2th.), New York: Oxford.

Kennedy, V. (2022). How Will The Metaverse Affect The PR Universe?, https:/forbes.mc/article/how-will-the-metaverse-affect-the-pr-universe, (Erişim Tarihi: 22.07.2022)

Kesgin, D. D. (2006). Halkla İlişkiler Mesleği Profili: Antalya'da 4 ve 5 Yıldızlı Otel İşletmelerindeki Halkla İlişkiler Uygulayıcılarına Yönelik Bir Uygulama, Yayımlanmamış Yüksek Lisans Tezi, Antalya: Akdeniz Üniversitesi Sosyal Bilimler Enstitüsü.

L'Etang, J. (2004). *Public Relations in Britain: A history of professional practice in the 20th century.* NJ: Lawrence Erlbaum Associates.

Lattimore, D., Baskin, O., Heiman, S. T. ve Toth, E. L. (2012). *Public Relations: The Profession and the Practice*, NY: McGraw - Hill.

Library of Congress (2022). The Post War United States, 1945 to 1968, https://www.loc.gov/classroom-materials/united-states-history-primary-source-timeline/post-war-united-states-1945-1968/overview/, (Erişim Tarihi: 24.07.2022).

Litwin, L. (2009). A Brief History of Public Relations, http://www.larrylitwin.com/handouts/History%20of%20PR%20090104.pdf, (Erişim Tarihi: 11.07.2022).

Mardin, B. (1988). Halkla İlişkilerin ABD'de Gelişimi ve Avrupa'ya Girişi, Halkla İlişkiler Sempozyumu 87, 20-21 Nisan 1988, Ankara.

Marsh, C. (2013) *Classical Rhetoric and Modern Public Relations: An Isocratean Model*, London: Routledge.

Mayfield, A. (2010). What is Social Media, iCrossing, e-book, http://www.icrossing.co.uk/fileadmin/uploads/eBooks/What_is_Social_Media_iCrossing_ebook.pdf, (Erişim Tarihi: 19.07.2022).

Millar D. Ve Dinan D. (2000). The Rise of PR in Britain*, European Journal Of Communication*, 15(1), 5-35.

Myers, C. (2021). *Public Relations History, Routledge*: New York.

Okay A. ve Okay A. (2012). Uluslararası Halka İlişkiler, *İstanbul Üniversitesi İletişim Fakültesi Dergisi*, 11, 267-300.

Okay, A. ve Okay, A (2016). *Halkla İlişkiler: Kavram ve Strateji Uygulamaları (9. Baskı)*, İstanbul: Der Yayınları.

Page, J. T. ve Parnell, L. J. (2019). *Introduction to Strategic Public Relations*, USA: Sage.

Peacey, J. (2004). *Politicians and Pamphleteers: Propaganda During the English Civil Wars and Interregnum,* United Kingdom: Routledge.

Penning, T. (2008). First Impressions: US Media Portrayals of Public Relations in the 1920s, *Journal of Communication Management*, 12(4), 344–358.

Pepi, K. (2022). Three Things That All Social Networks Have In Common, https://www.business2community.com/social-media-articles/three-things-that-all-social-networks-have-in-common-0566559, (Erişim Tarihi: 19.07.2022).

Pira, A., Demirtaş, E. ve Geçici, F. ve Kaya, H. (2005). Halkla İlişkilerin Evrimi: Grunig ve Hunt Üzerine Bir Çalışma, *Yeni Düşünceler*, 1 (1), 19-40.

Rajdeep, S. ve Jain, P. (2020). History And Evolution Of Public Relations, https://egyankosh.ac.in/handle/123456789/72043, (Erişim Tarihi: 11,07,2022).

Robbins, T. (2022). What coomunicators need to know about the metaverse and NFTs in 2022, https://burrelles.com/what-communicators-need-to-know-about-the-metaverse-and-nfts-in-2022/, (Erişim Tarihi: 18.07.2022).

Russel, K. (2014). "Arthur Page and the Professionalization of Public Relations", *Pathways to Public Relations: Histories of Practice and Profession*, Ed. Burton St. John III, Margot Opdycke Lamme ve Jacquie L'Etang, New York: Routledge, 306-320.

Sabuncuoğlu, Z. (2004). *İşletmelerde Halkla İlişkiler*, İstanbul: Alfa Akademi Basım.

Schutz, J. A. (1974). Representation, Taxation, and Tyranny in Revolutionary Massachusetts. *Pacific Historical Review*, 43(2), 151–170.

Seitel, F. P. (2017). *The Practice of Public Relations (13th.),* UK: Pearson.

Smith, R. D. (2005). *Strategic Planning for Public Relations*, New Jersey: LEA.

Sreekantaiah M., Prakash, J. ve Guru, M. C. (2020). Development of Public Relations: A Historical Perspective, *Mukt Shabd Journal*, 9 (5), 2052-2063.

Şentürk, M. (2005). STK'larda Halkla İlişkiler Uygulamaları, *Sivil Toplum Dergisi,* 9, 99-114.

Tanyıldızı İ. N. ve Serttaş A. (2013). Türkiye ve Amerika Birleşik Devletleri'nde Halkla İlişkilerin Tarihsel Gelişimi*, The Journal of Academic Social Science Studies*, 6 (6), 567-584.

Taylor M. (2000). Cultural Variance as a Challenge to Global Public Relations: A Case Study of The Coca-Cola Scare in Europe, *Public Relations Review*, 26(3), 277-293.

Tench, R. ve Yeomans, L. (2009). *Exploring Paublic Relations (2th.),* Harlow: Pearson Education Limited.

The Newyork Times (1985). 'Muchraker': 2 Meanings, https://www.nytimes.com/1985/04/10/us/muchraker-2-meanings.html, (Erişim Tarihi: 12.07.2022).

Theaker, A. (2004). *The Public Relations Handbook*, London: Routledge.

Tokatlı, M. (2016). Yeni Medya'nın Geleneksel Medya Ve Halkla İlişkiler Meslek Alanı Üzerine Etkileri, *Journal of International Social Research*, 9(45), 877-886.

Tortop, N. (1998). *Halkla İlişkiler,* Ankara: Yargı Yayınevi.

Toth, E. L. (2013). "Women Pioneers in Public Relations". *Encyclopedia of Public Relations,* Ed. Robert L. Heath, USA: Sage, 980-1002.

Troianovski, A. S. (2006). Calibrating the Public Relations Machine, https://www.thecrimson.com/article/2006/6/7/calibrating-the-public-relations-machine-the/, (Erişim Tarihi: 11.07.2022).

Tymorek, S. (2010). *Advertising and Public Relations*, New York: Ferguson Publishing.

Uğurlu, S. (2006). Marka İletişiminde, Yeni ve Sosyal Medyada İçerik Yönetimi, *Üsküdar Üniversitesi Sosyal Bilimler Dergisi*, 2(2), 203-227.

Watson, T ve Noble, P. (2007). *Public Relations: A Best Practice Guide to Public Relations Planning, Research and Evaluation (2th.),* London: Kogan.

Watson, T. (2012). A (very brief) history of PR, https://www.communication-director.com/issues/b2b-or-not-b2b/very-brief-history-pr/#.YuO473ZBzIV, (Erişim Tarihi: 04.07.2022).

Wilberforce, W. (2011). BBC. July 5, London, United Kingdom. https://www.bbc.co.uk/bitesize/guides/z2bmn39/revision/4 Erişim Tarihi: 01.09.2022

Wilcox, D. L., Cameron G.T. ve Reber, B.H. (2015). *Public Relations: Strategies and Tactics (11th)*, UK: Pearson.

Wilcox, D.L., Ault, P. H. ve Agee, W. K. (1998). *Public Relations: Strategies and Tactics*, New York: Addison-Wesley Educational Publishers Inc.

Xifra J. (2012). Public Relations Anthropologies: French Theory, Anthropology of Morality and Ethnographic Practices, *Public Relations Review*, 38 (4), 565-573.

Kaynakça

3. Beş Yıllık Kalkınma Planı (1973), https://www.sbb.gov.tr/wpcontent/uploads/2018/11/%C3%9C%C3%A7%C3%BCnc%C3%BC-Be%C5%9FY%C4%B1ll%C4%B1k-Kalk%C4%B1nma-Plan%C4%B119731977%E2%80%8B.pdf (Erişim Tarihi:01.08.2022)
4. Beş Yıllık Kalkınma Planı (1979), https://www.sbb.gov.tr/wpcontent/uploads/2018/11/D%C3%B6rd%C3%BCnc%C3%BC-Be%C5%9F-Y%C4%B1ll%C4%B1k-Kalk%C4%B1nma-Plan%C4%B1-1979-1983%E2%80%8B.pdf (Erişim Tarihi:01.08.2022)
5. Beş Yıllık Kalkınma Planı (1985), https://www.sbb.gov.tr/wpcontent/uploads/2018 /11/Be%C5%9Finci-Be%C5%9F-Y%C4%B1ll%C4%B1k-Kalk%C4%B1nma-Plan %C4%B1-1985-1989.pdf (Erişim Tarihi:01.08.2022)
7. Beş Yıllık Kalkınma Planı (1996), https://www.sbb.gov.tr/wpcontent/uploads/2018 /11/Yedinci-Be%C5%9F-Y%C4%B1ll%C4%B1k-Kalk%C4%B1nma-Plan%C4% B1-1996-2000%E2%80%8B.pdf (Erişim Tarihi:01.08.2022)
8. Beş Yıllık Kalkınma Planı (2000), https://www.sbb.gov.tr/wpcontent/uploads/2018/11 /Sekizinci Be%C5%9FY%C4%B1ll%C4%B1k-Kalk%C4%B1nma-Plan%C4%B1-2001-2005.pdf (Erişim Tarihi:01.08.2022)
9. Beş Yıllık Kalkınma Planı (2006), https://www.sbb.gov.tr/wpcontent/uploads/2018 /11/Dokuzuncu-Kalk%C4%B1nma-Plan%C4%B1-2007-2013%E2%80%8B.pdf_(Erişim Tarihi:01.08.2022)
10. Beş Yıllık Kalkınma Planı (2013), https://www.sbb.gov.tr/wpcontent/uploads/2018 /11/Onuncu-Kalk%C4%B1nma-Plan%C4%B1-2014-2018.pdf (Erişim Tarihi:01.08.2022)
11. Beş Yıllık Kalkınma Planı (2019), https://www.sbb.gov.tr/wp-content/ uploads/2019/11/ON_BIRINCI_KALKINMA-PLANI_2019-2023.pdf (Erişim Tarihi:01.08.2022)

Aktaş Yamanoğlu, M., Gençtürk Hızal, G.S. ve Özdemir, B. P. (2013). *Türkiye'de Halkla İlişkiler Tarihi (Kurumsallaşma Yılları 1960-1980)*, Ankara: De Kİ Basım Yayın.

Arklan, Ü. (2011). "Halkla İlişkiler: Kavram, Kapsam ve İlişkili Olduğu Alanlar". *Dünden Bugüne Halkla İlişkiler,* Ed. Metin Işık ve Mustafa Akdağ, Konya: Eğitim Kitabevi, 13-45.

Asna, A. (1985). *Bankacılar İçin Halkla İlişkiler Bilgisi*, Ankara: Banka ve Ticaret Hukuku Araştırma Enstitüsü Yayını.

Asna, A. (1988). Halkla İlişkilerin Türkiye'de Benimsenmesi, *Halkla İlişkiler Sempozyumu-87*. 20-21 Nisan, Ankara, Ankara Üniversitesi Basın Yayın Yüksek Okulu ve TODAİE Yayınları, 27-30.

Asna, A. (1997). *Halkla İlişkiler/Public Relations/P.R., Dünden Bugüne Bir Sanat-Meslek Öyküsü,* İstanbul: Sabah Kitapları.

Asna, A. (2009). *İletişim Hayattır*, İstanbul İş Bankası Kültür Yayınları.

Balta Peltekoğlu, F. (2016). *Halkla İlişkiler Nedir?* İstanbul: Beta Yayınları.

Bıçakçı A.B. ve Hürmeriç, P. (2013). Milestones in Turkish Public Relations History, *Public Relations Review,* 39, 91– 100.

Budak, G. ve Budak, G. (2000). *Halkla İlişkiler Davranışsal Bir Yaklaşım*, İzmir: Barış Yayınları.

Canpolat, N. (2011). Sosyal Teorideki İktidar Düşüncesi Temelinde Halkla İlişkiler ve Türkiye'de Halkla İlişkilerin Gelişimi, Yayımlanmamış Doktora Tezi, İstanbul, İstanbul Üniversitesi SBE.

Canöz, K. (2008). Kamuda Halkla İlişkilerin Yeni Yüzü: Bilgi Edinme Yasası, *Selçuk İletişim*, 5(3),141-152.

Cumhurbaşkanlığı İletişim Başkanlığı (2019). "Hakkımızda". https://www.iletisim.gov.tr /turkce/kurum-hakkinda (Erişim Tarihi:25.09.2019)

Çelik, H. S. (2010). Atatürk Döneminde Halk-Devlet İlişkileri (1923-1938), Yayımlanmamış Yüksek Lisans Tezi, Ankara, Ankara Üniversitesi SBE.

Demir, F. (2012a). "Halkla ilişkiler ve Yönetim". *Halkla İlişkiler Yönetimi,* Ed. Nuray Tokgöz, Eskişehir: T.C. Anadolu Üniversitesi Yayını No: 2603, 3- 25.

Demir, F. (2012b). "Halkla İlişkiler Birimlerinin İşlevleri ve Örgütlenmesi". *Halkla İlişkiler Yönetimi*, Ed. Nuray Tokgöz, Eskişehir, T.C. Anadolu Üniversitesi Yayını No: 2603, 56-81.

Erdin, M. (t.y.). "Türkiye'de Halkla İlişkiler". http://www.prakdeniz.com/turkiyede-halkla-iliskiler/ (Erişim Tarihihi: 25.07.2022).

Erdoğan, İ. (2014). *Teori ve Pratikte Halkla İlişkiler*, Ankara: Erk Yayınları.

Ertekin, Y. (1990). Halkla İlişkiler Hizmetinde Örgütlenme ve Personel Sorunları, *Amme İdaresi Dergisi*, 23(4)36-54.

Göksel, A. B. ve Yurdakul N. B. (2004). *Temel Halkla İlişkiler Bilgileri,* İzmir: Ege Üniversitesi İletişim Fakültesi Yayını.

Görpe, S. (2007). "Halkla İlişkiler Rolleri ve Yansımaları". *Halkla İlişkiler Alanına Örgütsel Davranış Yansımaları,* Ed. Yıldız Dilek Ertürk, Ankara: Nobel Yayın Dağıtım, 107-143.

Kadıbeşegil, M.S. (1986). *Halkla İlişkilerde Temel İlkeler*, İzmir: Tükelmat A.Ş. Basımevi.

Kaştan, Y. (2003). Atatürk Döneminde Sanayileşme ve Karabük Demirçelik İşletmeleri, *Kastamonu Eğitim Dergisi*, 11(2), 487-502.

Kazancı, M. (2002). *Kamuda ve Özel Kesimde Halkla İlişkiler*, Ankara: Turhan Kitabevi.

Kepenek, Y. ve Yentürk, N. (2001). *Türkiye Ekonomisi*, İstanbul: Remzi Kitapevi.

Keykubat, N.K. (2006). Kurumsal İletişim Ve Tanıtım Tekniği Olarak Sponsorluk Ve Sponsorluğun Bankacılıkta Uygulanması Türkiye İş Bankası A.Ş. Örneği, Yayımlanmamış Yüksek Lisans Tezi, Manisa, Celal Bayar Üniversitesi SBE.

Koraltürk, M. (2019). "II. Meşrutiyet'ten 2000'li Yıllara Türkiye'de Ekonomi Politiğin Evrimi". *Türk Siyasal Hayatı*, Ed. Ahmet Demirel ve Süleymen Sözen, Eskişehir: T.C. Anadolu Üniversitesi Yayını No: 3633, 209-225.

Mert, Y. L. (2016). Kamu Kurumlarının Halkla İlişkiler Bölümlerinde Örgütlenme Sorunları ve Çözüm Önerileri, *Akademia*, 4(4), 136-154.

Neziroğlu, İ. ve Yılmaz, T. (2013). TBMM Hükümetler, Programları ve Genel Kurul Görüşmeler, Cilt 1 (24 Nisan 1920 – 22 Mayıs 1950), Ankara: Türkiye Büyük Millet Meclisi Başkanlığı Yayınları

Okay A. ve Okay A. (2002). *Halkla İlişkiler: Kavram Strateji ve Uygulamalar,* İstanbul: Der yayınları.

Sabuncuoğlu, Z. (2010). *İşletmelerde Halkla İlişkiler*, Bursa: Alfa Aktüel Yayınları.

Sağlam, Ş. (2018). Tarihsel Sosyoloji Bütünü Görebilmek Adına Bir Yöntem, *Haliç Üniversitesi Sosyal Bilimler Dergisi*, 1, 177-194.

Sayımer, İ. (2012). *Sanal Ortamda Halkla İlişkiler*, İstanbul: Beta Yayıncılık.

Sevinç, H. (2014). Değişim ve Kurumsal Yapılandırma Süreci: Merkezi Hükümet Teşkilatı Araştırma Projesi (MEHTAP), *Uluslararası Sosyal Araştırmalar Dergisi*, 7(35), 730-747.

Soyak, A. (1999). "Planlı Dönemde Sanayileşme". https://www.researchgate.net/publication /343448349_PLANLI_DONEMDE_SANAYILESME (Erişim Tarihi:10.05.2022)

Tokgöz, O. (2003). Türkiye'de İletişim Eğitimi: Elli Yıllık Bir Geçmişin Değerlendirilmesi, *Kültür ve İletişim Dergisi,* 6(1), 9-32.

Tortop, N. (2001). Halkla İlişkilerin Gelişmesi ve Uyulması Gereken Temel İlkeleri, *Amme İdaresi Dergisi*, 34(2), 69-78.

Ünal, K. (2010). Kamu Kurum ve Kuruluşlarında Basın ve Halkla İlişkiler Müşavirliklerinin Yeri, Önemi ve Görevleri, Yayımlanmamış Yüksek Lisans Tezi, İstanbul, İstanbul Üniversitesi SBE.

Yalçındağ, S. (1988). "Kamu Yönetiminde Halkla İlişkiler". *Halkla İlişkiler Sempozyumu-87*, 20-21 Nisan, Ankara, Ankara Üniversitesi Basın-Yayın Yüksekokulu ve TODAİE Yayınları, 55-84.

Yıldırım Becerikli, S. (2008). *Ve Halkla İlişkiler,* Ankara: Karınca Yayınları.

Yıldız, N. (2010). Halkla İlişkilerde Kavramlar, Sınırlar, Sorunlar, *Selçuk İletişim*, 6(2), 24-32.

Kaynakça

Akbulut, E. (2017). ‘’Halkla İlişkiler Modelleri’’, *Halkla İlişkiler,* Ed. Fatma Geçikli, Erzurum: Atatürk Üniversitesi Açıköğretim Fakültesi Yayını, 49-68.

Asna, A. (1990). Kuramda ve Uygulamada Halkla İlişkiler, Yayımlanmamış Doktora Tezi, İstanbul, İstanbul Üniversitesi S. B. E.

Başarır, M. (2020). II. Dünya Savaşı Döneminde Müttefik Devletlere Yapılan Bir Basın Gezisinin Halkla İlişkiler Tarihi, Modelleri Ve Uygulamaları Kapsamında Analizi, *Gümüşhane Üniversitesi İletişim Fakültesi Elektronik Dergisi (e-gifder),* 8 (2), 961-983.

Bekman, M. ve Soncu, A.G. (2020). Halkla İlişkiler Modellerinde Yeni İletişim Kanallarının Kullanımı, *Ekonomi Maliye İşletme Dergisi,* 3 (2), 191-203.

Broom, G.M ve Sha, B.L. (2012). *Cutlip and Center's Effective Public Relations,* USA: Pearson.

Burgeson, J. (2010). P.T. Barnum: Master of Advertising and Promotion, ctpost, https://www.ctpost.com/local/article/P-T-Barnum-Master-of-advertising-and-promotion-565330.php#taboola-2, (Erişim Tarihi: 11.08.2022)

Erdoğan, İ. (2006). *Teori ve Pratikte Halkla İlişkiler,* Ankara: Pozitif Matbaacılık.

Ertekin, İ. (2016). Halkla İlişkilerde Mükemmellik Kuramı Açısından Kurumsal İletişim, *İletişim Çalışmaları Dergisi,* 2 (3), 25-38.

Ertürk, K.Ö. ve Berkman, A.N. (2016). Corporate Governance As a Communıcatıon Polıcy In Two-Way Symmetrıcal Publıc Relatıons Model, *Niğde Üniversitesi İktisadi ve İdari Bilimler Fakültesi Dergisi*, 9 (2), 61-73.

Fawkes, J. (2001). ‘’What Is Public Relations?’’, *The Public Relations Handbook,* Ed. Alison Theaker, London: Routledge, 3-12.

Gower, K.K. (2006). Public Relations Research at the Crossroads, *Journal of Public Relations Research,* 18 (2), 177-190.

Grunig, J.E. (1994). ‘’World View, Ethics, and the Two-Way Symmetrical Model of Public Relations’’, *Normative Aspekte der Public Relations,* Ed. Wolfgang Armbrecht ve Ulf Zabel, Opladen: Westdeutscher Verlag, 69-90.

Grunig, J.E. ve Grunig, L.E. (2005). ‘’Halkla İlişkiler ve İletişim Modelleri’’, *Halkla İlişkiler ve İletişim Yönetiminde Mükemmellik,* Ed. James E. Grunig, İstanbul: Rota Yayınları, 307-348.

Grunig, J.E. ve Hunt, T. (1984). *Managing Public Relations,* New York: Holt, Rinehart And Winston.

Grunig, J.E.ve Kim, J. (2021). ‘’The Four Models Of Public Relations And Their Research Legacy’’. *Public Relations,* Ed. Chiara Valentini, Berlin-Boston: De Gruyter Mouton, 277-312.

Gül, H. ve Şeker, G. (2005). Kamu Kuruluşlarında Halkla İlişkiler ve Bir Model Analizi, *Dokuz Eylül Üniversitesi Sosyal Bilimler Enstitüsü Dergisi,* 7 (3), 225-241.

Güven, G.S. (2013). Halkla İlişkilerde Meslekleşme Olgusu: Kamu Ve Özel Sektör Karşılaştırmalı Bir Uygulama, Yayımlanmamış Yüksek Lisans Tezi, Erzurum, Atatürk Üniversitesi S. B. E.

Hallahan, K. (2002). Ivy Lee and the Rockefellers' Response to the 1913–1914 Colorado Coal Strike, *Journal Of Publıc Relatıons Research,* 14 (4), 265-315.

https://www.legendsofamerica.com/ludlow-colorado/, (Erişim Tarihi: 11.08.2022)

https://www.pazarlamasyon.com/sahtekarlar-prensi-p-t-barnum-ile-tanismis-miydiniz/, (Erişim Tarihi: 11.08.2022)

https://www.walesonline.co.uk/lifestyle/showbiz/freddie-starr-dead-hamster-sun-16255591, (Erişim Tarihi: 14.08.2022)

Kazancı, M. (1980). *Halkla İlişkiler,* Ankara: S.B.F.Basın ve Yayın Yüksek Okulu Basımevi.

Kennedy, S.E. (1979). The Public's Obedient Servant, P. T. Barnum, *Prospects,* 4, 303-329.

Kim, Y. ve Hon, H.C. (1998). Craft and Professional Models of Public Relations and Their Relation to Job Satisfaction Among Korean Public Relations Practitioners, *Journal of Public Relations Research,* 10 (3), 155-175.

Laskin, A.V. (2009). The Evolution of Models of Public Relations: An Outsider's Perspective, *Journal of Communication Management,* 13 (1), 37-54.

Lindfors, B. (1984). P.T. Barnum and Africa, *Studies in Popular Culture,* 7 (1), 18-27.

Matthee, C. (2011). Towards The Two-Way Symmetrical Communication Model: The Use Of Social Media To Create Dialogue Around Brands, Unpublished Magister Atrium, Gqeberha: Nelson Mandela Metropolitan University Faculty of Arts.

Okay, A. (1994). Halkla İlişkiler Modelleri ve İşletmelerde Uygulama Alanları, Yayımlanmamış Yüksek Lisans Tezi, İstanbul, Marmara Üniversitesi S. B. E.

Okay, A. ve Okay, A. (2011). *Halkla İlişkiler Kavram Strateji ve Uygulamaları,* İstanbul: Der Yayınevi.

Önder, H.B. (2016). Dijital Kültür ve Dijital Aktivizm Karşısında Stratejik Halkla İlişkilerin Değişen Durumu, *Orta Karadeniz İletişim Çalışmaları Dergisi,* 1 (1), 29-35.

Özgül Kılanç, R. (2018). ‘’Mükemmel Halkla İlişkiler Açısından Web Sitelerinin Çift Yönlü İletişimi ve Yönetişimi’’, *Yönetişimde Yeni Yaklaşımlar,* Ed. Volkan Ekin ve Tuğçe Çedikçi Çevik, İstanbul; Kriter Yayınevi 15-25.

Özkan, A. (2009). *Halkla İlişkiler Yönetimi,* İstanbul: İstanbul Ticaret Odası Yayınları.

Patowary, K. (2022). Joice Heth: The Hoax That Launched P.T. Barnum as a Showman, https://www.amusingplanet.com/2022/03/joice-heth-hoax-that-launched-pt-barnum.html, (Erişim Tarihi: 11.08.2022)

Peltekoğlu B. F. (2014). *Halkla İlişkiler Nedir?,* İstanbul: Beta Yayıncılık.

Pir Özkan, E. (2019). Halkla İlişkiler Modellemesinde İki Yönlü Simetrik Model İle İki Yönlü Asimetrik Model Arasındaki Uygulama Farklılıkları, 2. International Congress On New Horizons In Education And Social Sciences (ICES - 2019) Proceedings, 18-19 Haziran 2019, İstanbul.

Pira, A., Demirtaş, E., Geçici, F. ve Kaya, H. (2005). Halkla İlişkilerin Evrimi Grunig-Hunt Modelleri Üzerine Bir Çalışma, *Yeni Düşünceler,* 1 (1), 19-40.

Rawlins, B.L. (2006). *Prioritizing Stakeholders for Public Relations,* FL: Institute for Public Relations.

Reiss, B. (1999). P. T. Barnum, Joice Heth and Antebellum Spectacles of Race, *American Quarterly,* 51 (1), 78-107.

Wilcox, D.L., Cameron, G.T. ve Reber, B.H. (2015). *Public Relations Strategies and Tactics,* Boston: Pearson Education Inc.

Yılmaz A. R. (2013). ‘’Halkla İlişkiler Modelleri, Kurum İçi ve Kurum Dışı Halkla İlişkiler’’, *Halkla İlişkiler,* Ed. Aydın Ziya Özgür, Eskişehir: Anadolu Üniversitesi, 106-129.

Kaynakça

Arklan, Ü. (2011). "Halkla İlişkiler: Kavram, Kapsam ve İlişkili Olduğu Alanlar". *Dünden Bugüne Halkla İlişkiler,* Ed. Metin Işık ve Mustafa Akdağ, Konya: Eğitim Kitabevi, 13-45.

Aydeniz, H. (2015), "Türkiye'de Medya ve İletişim Çalışmalarına İlişkin Bir Çerçeve ve Yeni Yönelimler". *Sosyal Bilimlerde Yeni Eğilimler,* Ed. Lütfi Sunar, Ankara: Nobel Yayıncılık, 251-287.

Aydoğan, F. ve Kırık, A. M. (2012). Alternatif Medya Olarak Yeni Medya, *Akdeniz Üniversitesi İletişim Fakültesi Dergisi*, (18), 58-69.

Baltacı, A. (2018). Nitel Araştırmalarda Örnekleme Yöntemleri ve Örnek Hacmi Sorunsalı Üzerine Kavramsal Bir İnceleme, *Bitlis Eren Üniversitesi Sosyal Bilimler Enstitüsü Dergisi*, 7(1), 231-274.

Balta Peltekoğlu, F. (2013). "Halkla ilişkilerin Uygulama Alanları, Diğer Alanlarla İlişkisi, Meslek Olarak Halkla İlişkiler". *Halkla İlişkiler,* Ed. Aydın Ziya Özgür, Eskişehir: Anadolu Üniversitesi Yayın No: 2713, 30-53.

Balta Peltekoğlu, F. (2016). *Halkla İlişkiler Nedir?*, İstanbul: Beta Yayınları.

Bekman, M. ve Soncu, A. G. (2020). Halkla İlişkiler Modellerinde Yeni İletişim Kanallarının Kullanımı, *Ekonomi Maliye İşletme Dergisi*, *3*(2), 191-203.

Bıyık, A. ve Güven, A. (2011). "Kitle İletişim Araçlarının Halkla İlişkilerde Kullanımı". *Dünden Bugüne Halkla İlişkiler,* Ed. Metin Işık ve Mustafa Akdağ, Konya: Eğitim Kitabevi, 123-136

Biber, A. (2021). *Halkla İlişkilerde Temel Kavramlar*, Ankara: Nobel Yayıncılık

Boztepe Taşkıran, H. (2017). "Halkla İlişkilerde İlişki Yönetimi". Ed. Seda Mengü, Halkla *İlişkiler,* İstanbul: İstanbul Üniversitesi Açık ve Uzaktan Eğitim Fakültesi Yayınları, 224-254.

Canpolat, N. (2011). Sosyal Teorideki İktidar Düşüncesi Temelinde Halkla İlişkiler ve Türkiye'de Halkla İlişkilerin Gelişimi, Yayımlanmamış Doktora Tezi, İstanbul, İstanbul Üniversitesi S.B.E.

Canpolat, N. (2012). Bir Meslek Olarak Halkla İlişkiler ve Etik: Halkla İlişkiler Şirketlerinin Web Sitelerine Yönelik Bir Çalışma, Journal *of Yasar University* 7(25), 4229-4240.

Çokluk, Ö., Yılmaz, K. ve Oğuz, E. (2011). Nitel Bir Görüşme Yöntemi: Odak Grup Görüşmesi, *Kuramsal Eğitimbilim*, *4*(1), 95-107.

Darıcı, S. ve Akçay, E. (2020). İç Güvenlik Yönetiminde Halkla İlişkiler Perspektifinden Genel Kolluk Uygulamaları ve İkna, *Uluslararası Kültürel ve Sosyal Araştırmalar Dergisi (UKSAD)*, *6*(1), 250-261.

Demir, F. (2012). "Halkla ilişkiler ve Yönetim". *Halkla İlişkiler Yönetimi,* Ed. Nuray Tokgöz, Eskişehir: T.C. Anadolu Üniversitesi Yayını No: 2603, 3- 25.

Dikici, V. ve Boztepe, H. (2019). Halkla İlişkilerin Stratejik Planlama Sürecindeki Rolü Ve Etkisi, *İstanbul Arel Üniversitesi İletişim Çalışmaları Dergisi*, *7*(15), 75-105.

Duğan, Ö. (2019). *Gelenekselden Sosyal Medyaya Halkla İlişkiler Yazarlığı*, Konya: Literatürk Yayınları.

Erdoğan, İ. (2014). *Teori ve Pratikte Halkla İlişkiler*, Ankara: Erk Yayınları.

Ergen, A. (2011). Stratejik Düşünce Yaratma: Mavi Okyanusa Yelken Açmak, *Pazarlama ve Pazarlama Araştırmaları Dergisi*, *4*(7), 1-21.

Eryılmaz, B. (2016), "Temel Kavramlar". *Kamu Yönetimi,* Ed. Süleyman Sözen, Eskişehir: T.C. Anadolu Üniversitesi Yayın No: 3448, 2-27.

Franklin, B., Hogan, M., Langley, Q., Mosdell, N. ve Pill, E. (2009). *Key Concepts in Public Relations,* https://sk.sagepub.com/books/key-concepts-in-public-relations (Erişim Tarihi:16.06. 2022).

Göksel, A.B. (2021). *Stratejik Halkla İlişkiler Yönetimi*, Ankara: Nobel Yayıncılık

Görpe, S. (2007). "Halkla İlişkiler Rolleri ve Yansımaları". *Halkla İlişkiler Alanına Örgütsel Davranış Yansımaları,* Ed. Yıldız Dilek Ertürk, Ankara: Nobel Yayın Dağıtım, 107-143.

Guidelines For Measuring The Effectiveness of PR Programs and Activities (2003). The Institute For Public Relations, https://www.instituteforpr.org/wp-content/uploads/2002_MeasuringPrograms.pdf (Erişim Tarihi: 13.09.2022).

Güngör, N. (2016). *İletişim, Kuram ve Yaklaşımlar*, Ankara: Siyasal Kitabevi.

Güz, N. (2005). *Haberde Yönlendirme ve Kamuoyu Araştırmaları*, Ankara: Nobel Yayıncılık

Işık, M. ve Erdem, A. (2017). "Meşruiyet, Demokrasi, Sosyal Sorumluluk ve Halkla İlişkiler". *Tüm Yönleriyle Halkla İlişkiler*, Ed. Metin Işık, Konya: Eğitim Kitabevi, 107-127.

İmik Tanyıldızı, N. (2021). *Dijital Dünyada Halkla İlişkiler*. Ankara: İksad Yayınları.

İspir, B. (2012). "Araştırma ve Analiz", *Halkla İlişkiler Yönetimi*, Ed. Nuray Tokgöz, Eskişehir: T.C. Anadolu Üniversitesi Yayını No: 2603: 82-101

Kalender, A. (2013). "Kavram Olarak Halkla İlişkiler, Dünyada ve Türkiye'de Halkla İlişkilerin Tarihsel Gelişimi". *Halkla İlişkiler,* Ed. Aydın Ziya Özgür, Eskişehir: Anadolu Üniversitesi Yayın No: 2713, 2-29

Kazancı, M. (2002). *Kamuda ve Özel Kesimde Halkla İlişkiler*, Ankara: Turhan Kitabevi.

Kocabaş, F. ve Elden, M. (1997). *Reklamcılık: Kavramlar, Kararlar, Kurumlar,* İstanbul: İletişim Yayınları.

Kaleli, B. (2022). Çoklu Ortam Öğrenme Materyali Olarak Etkileşimli Animasyonların Tasarımı, *Art Vision*, (28) 48, 12- 23

Karabulut, B. (2014). *Algı Yönetimi*, İstanbul: Alfa Yayınları.

Kazancı, M. (2002). *Kamuda ve Özel Kesimde Halkla İlişkiler*, Ankara: Turhan Kitabevi

Keskin, F. (2013). "Modern Demokrasilerde Kamusal İlişkiler". *Halkla İlişkileri Kazancı*, Ed. Melike Aktaş Yamanoğlu ve B.Pınar Özdemir, Ankara: De Ki Basım Yayın, 73-88.

Küçükkurt, M. (1988). "Halkla İlişkilerde Araştırma Yöntemleri ve Değerlendirme". *Halkla İlişkiler Sempozyumu-87*, 20-21 Nisan, Ankara: Ankara Üniversitesi Basın Yayın Yüksek Okulu ve TODAİE Yayınları, 155-171.

Levine, M. (2003). *Halkla İlişkiler: Bir Gerilla Savaşı*, Çev: Günhan Günay, İstanbul: Rota Yayıncılık

Metin, H. ve Altuok, M. (2002). Karşılaştırmalı Bir Yaklaşımla Kamu Yönetimi ve Özel Sektörde Halkla İlişkiler, *Kocaeli Üniversitesi Sosyal Bilimler Dergisi*, 3(1), 79-99

Noelle-Neumann, E. (1997). *Suskunluk Sarmalı*, Çev: Murat Özkök, Ankara: Dost Kitabevi

Okay, A. ve Okay, A. (2002) *Halkla İlişkiler Temel Kavram Strateji ve Uygulamalar*, İstanbul: Der Yayınları.

Oktay, M. (2002). *Politikada Halkla İlişkiler,* İstanbul: Derin Yayınları.

Öner, N. (1986). *Klasik Mantık*, Ankara Üniversitesi İlahiyat Fakültesi Yayınları No:173, Ankara: Ankara Üniversitesi Basımevi.

Özdemir, F. (2013). Reklamın Öteki Yüzü Manipülasyon, Uluslararası Sanat, Tasarım ve Manipülasyon Sempozyumu. Sakarya Üniversitesi Güzel Sanatlar Fakültesi, Sakarya, 21-23 Kasım.

Özgen, E. ve Bayraktar, N. (2014). Spin Doctor Kavramının Tehdidi Altında Halkla İlişkiler, *Marmara İletişim Dergisi*, (21), 1-17.

Özoran, B. A. (2017). Bir Halkla İlişkiler Ütopyası: Diyalojik Halkla İlişkiler. *İstanbul Üniversitesi İletişim Fakültesi Dergisi,* (53), 1-30.

Sabuncuoğlu, Z. (2000). *İnsan Kaynakları Yönetimi*, Bursa: Ezgi Kitabevi

Sayımer, İ. (2012). *Sanal Ortamda Halkla İlişkiler*, İstanbul: Beta Yayınları.

Solmaz, B. (2006). Halkla İlişkilerde Proaktif ve Reaktif Stratejiler, *İstanbul Üniversitesi İletişim Fakültesi Dergisi,* (25),143-154.

Sönmez, G. (2021a). Türkiye'de Kamunun Halkla İlişkiler Uygulamaları: Medya Okuryazarlığı Örneği, Yayımlanmamış Doktora Tezi, İstanbul: Marmara Üniversitesi S.B.E.

Sönmez, G. (2021b). "Halkla İlişkilerde Ölçme ve Değerlendirme: Modeller ve Standartlaşma Çabaları". *İletişim Çalışmalarında Güncel Yaklaşımlar ve Araştırmalar,* Ed. Ersin Diker ve Gülsüm Çalışır, Konya: Eğitim Yayınevi, 191-219.

Şahsuvaroğlu, T. ve Ekşi, H. (2008). Odak Grup Görüşmeleri ve Sosyal Temsiller Kuramı, *Marmara Üniversitesi Atatürk Eğitim Fakültesi Eğitim Bilimleri Dergisi*, *28*(28), 127-139.

Şen, A. F. (2012). Müzakereci Demokrasi ve Halkla İlişkiler: Kamu Yönetiminde Alternatif Bir Halkla İlişkiler Arayışı, *Journal of Yasar University*, *27*(7), 4589-4610.

Tamer, M. G. (2010). Tarihsel Süreçte Sivil Toplum, *Hacettepe Üniversitesi Edebiyat Fakültesi Dergisi*, *27*(1), 89-105.

Toku, A. (2020). Kurum Kimliğinin Bir Yansıması Olarak Kurumsal Yayınlar: Koç Holding" Bizden Haberler" ve Çalık Holding" Çalık Haber" Dergilerinin Karşılaştırmalı Analizi, *İstanbul Arel Üniversitesi İletişim Çalışmaları Dergisi*, *8*(17), 13-40.

Tunçel, H. (2011). Halkla İlişkiler Perspektifinden Kurumsal Vatandaşlık Anlayışına Bir Bakış, *Galatasaray Üniversitesi İletişim Dergisi*, (14), 79-95.

Tutar, H. (1988). *Simetrik ve Asimetrik İletişim Bağlamında Örgütsel Algılama Yönetimi*, Ankara: Seçkin Yayıncılık.

Türk, G. D. (2013). Demokrasinin Dördüncü Kuvveti Yeni Medya Teknolojileri, *XVIII. Türkiye'de İnternet Konferansı İNETD*, 9-11 Aralık 2013, İstanbul 55-60.

Türk Dil Kurumu Sözlüğü (2022a). Kavram, https://sozluk.gov.tr/ (Erişim Tarihi: 12.05.2022)

Türk Dil Kurumu Sözlüğü (2022b). Algı, https://sozluk.gov.tr/ (Erişim Tarihi: 12.05.2022)

Türk Dil Kurumu Sözlüğü (2022c). Çoklu Ortam, https://sozluk.gov.tr/ (Erişim Tarihi: 12.05.2022)

Türk Dil Kurumu Sözlüğü (2022d). Tutum, https://sozluk.gov.tr/ (Erişim Tarihi: 12.05.2022)

Türk, M.S. (2014). "Algı Yönetimi ve İletişim: Algının Ötesinde Bir Gerçeklik Var Mı?". *Algı Yönetimi*, Ed. Bilal Karabulut, İstanbul: Alfa Yayınları, 13-37

Uzoğlu Bayçu, S. (2013). "Halkla İlişkilerde Stratejik Yönetim". *Halkla İlişkiler,* Ed. Aydın Ziya Özgür, Eskişehir: Anadolu Üniversitesi Yayın No: 2713, 54-81

Van Het Hof, S.D. ve Çabuk, D. (2011). "Kurumsal Sosyal Sorumluluk". *Dünden Bugüne Halkla İlişkiler,* Ed. Metin Işık ve Mustafa Akdağ, Konya: Eğitim Kitabevi, 49-61.

Van Het Hof, S.D. ve Hoştut, S. (2020). *Kurumsal Sosyal Sorumluluk, Kavramlar Uygulamalar ve Örnekler*, Ankara: Nobel Yayıncılık.

Yağmurlu, A. (2011). Siyasal Katılım ve Halkla İlişkiler: Ankara Merkez İlçe Belediyeleri İnternet Siteleri Üzerine Bir İnceleme, *Türk İdare Dergisi, 471*, *472*, 185-204.

Yalçındağ, S. (1988). "Kamu Yönetiminde Halkla İlişkiler". *Halkla İlişkiler Sempozyumu-87,* 20-21 Nisan 1987*,* Ankara: Ankara Üniversitesi Basın-Yayın Yüksekokulu ve TODAİE Yayınları, 55-84.

Yayınoğlu, P.E. (2010). Halkla İlişkiler Yönetimine Araştırma ve Sahaya Dayalı Araştırmaların Yürütülmesi, *Atatürk Üniversitesi İktisadi ve İdari Bilimler Dergisi*, 19(2), 199-222.

Yaylagül, L. (2016). *Kitle İletişim Kuramları Egemen ve Eleştirel Yaklaşımlar*, Ankara: Dipnot Yayınları.

Yıldırım, A. (2014). Bir Halkla İlişkiler Aracı Olarak Twıtter: T.C. Sağlık Bakanlığı Örnek İncelemesi, *Gümüşhane Üniversitesi İletişim Fakültesi Elektronik Dergisi*, *2*(4), 234-253.

Yılmaz, A. E. (2017). Irak Savaşında Spın Doctor Örneği, *Dicle Üniversitesi İktisadi ve İdari Bilimler Fakültesi Dergisi*, *7*(13), 203-220.

Yüksel, E. ve Dingin, A. E. (2020). *Medya, Kamuoyu ve Siyaset Gündeminde Köşe Kapmaca*, Konya: Liretatürk Yayınları.

Kaynakça

Artysheva, M. ve Yurdigül, A. (2021). Role Perceptions of Public Relations Practitioners: Kyrgyzstan Sample. *Atatürk Üniversitesi Sosyal Bilimler Enstitüsü Dergisi*, 25 (4), 1573-1592.

Bowen, S. A. (2005). "Ethics of Public Relations". *Encyclopedia of Public Relations* Ed. Robert Heath L. California: Sage Publications, 294-297.

Broom, G. M. ve Sha, B.L. (2013). *Cutlip and Center's Effective Public Relations*, 11th edition, Essex: Pearson Education.

Broom, G. M. ve Smith, G. D. (1978). Toward An Understanding of Public Relations Roles: An Empirical Test Office Role Impact On Clients. *Paper Presented At The Meeting of the Public Relations Division, Association for Education in Journalism*. Seattle: WA.

Cutlip, S. M., Center, A. H. ve Broom, G. M. (2006). *Effective Public Relations* (9th Ed.). New Jersey: Pearson Prentice Hall.

Grunig J. E. (2011). Public Relations and Strategic Management: Institutionalizing Organisation-Public Relationships in Contemporary Society. *Central European Journal of Communication*, 1 (2011), 11-31.

Grunig, J. E. ve Hunt, T. (1984). *Managing Public Relations*. Belmont: Thomson, Wadsworth.

Grunig, J. E. ve Repper, F. C. (2005). "Stratejik Yönetim, Kamular ve Gündemler". *Halkla İlişkiler ve İletişim Yönetiminde Mükemmellik,* Ed. James E. Grunig vd., Çev. Elif Özsayar, İstanbul: Rota Yayınları, 238-269.

Grunig, L. A., Grunig, J. E. ve Dozier, D. M. (2002). *Excellent Public Relations And Effective Organizations, A Study of Communication Management in Three Countries*. New Jersey: Routledge.

https://halkilis.ege.edu.tr/tr-2515/organizasyon_ semasi.html (Erişim Tarihi: 23.11.2022).

https://saylordotorg.github.io/textmastering-public-relations/s06-03-organizational-str ucture.html (Erişim Tarihi: 20.11.2022).

https://www.chegg.com/homework-help/questions-and-answers/1-consider-following organization-chart-construct-using-visio-tool-agency-department-syste-q72569399 (Erişim Tarihi: 22.11.2022).

https://www.edelman.com/careers/discover-roles (Erişim Tarihi: 24.11.2022).

https://www.halkgyo.com.tr/tr/kurumsal/orga nizasyon-yapisi.html (Erişim Tarihi: 20.11.2022).

https://www.ibisworld.com/united-states/market-research-reports/public-relations-firm s-industry/ (Erişim Tarihi: 23.11.2022).

https://www.ida.org.tr/piyarci-lafi-tarihe-mi-karisacak/ (Erişim Tarihi: 23.11.2022).

https://www.prca.org.uk/insights/about-pr-industry/what-does-pr-industry-do (Erişim Tarihi: 23.11.2022).

https://www.provokemedia.com/ranking-and-data/global-pr-agency-rankings/2021-pr-agency-rankings/top-250 (Erişim Tarihi: 23.11.2022).

Lauzen, M. M. (1992). "Public Relations Roles, Intraorganizational Power, and Encroachment". *Journal of Public Relations Research*, 4 (2), 61-80.

Moss, D. ve Green, R. (2002). Re-Examining The Manager's Role In Public Relations: What Management and Public Relations Research Teaches Us. *Journal of Communication Management*, 6 (2), 118-132.

Moss, D., Likely F., Sriramesh K. ve Ferrari M. A. (2016). Structure of the Public Relations/ Communication Department: Key Findings From a Global Study. Ed. Ralph Tench ve Liz Yeomans, *Public Relations Review*, 43 (1). 80-90.

Moss, D., Warnaby, G. ve Newman A. J. (2000). Public Relations Practitioner Role Enactment at the Senior Management Level Within U.K. Companies. *Journal of Public Relations Research*, 12 (4), 277-307.

Plowman, K. D. (2005). "Conflict Resolution". *Encyclopedia of Public Relations,* Ed. Robert Heath L., California: Sage Publications, 181-184.

Sriramesh, K. ve Vercic D. (2007). Introduction to this Special Section: The Impact of Globalization On Public Relations. *Public Relations Review*, 33 (2007) 355–359.

Steyn, B. (2011). "Halkla İlişkiler Stratejist Rolü". *Halkla İlişkiler'den Stratejik Halkla İlişkiler'e* Ed. Çiğdem Karakaya Şatır, Ankara: Nobel Yayıncılık, 119-170.

Tindall, N. T. J., Waters, R. D. ve Kelly K. S. (2015). *Public Relations in the Nonprofit Sector: Theory and Practise*, Ed. Richard D. Waters, Newyork and London: Routledge.

Türkal, İ. (2020). *Halkla İlişkiler ve Stratejik Dönüşüm*. Konya: Eğitim Yayınevi.

Türkal, İ. ve Taşcıoğlu, R. (2018). Özel ve Gönüllü Kuruluşlar Bağlamında "Halkla İlişkiler" Meslek Algısı: İş İlanları Üzerine Bir İnceleme, *Uluslararası Kültürel ve Sosyal Araştırmalar Dergisi*, 6(1), 42-58.

Wilcox, D. L., Cameron, G. T. ve Reber, B. H. (2015). *Public Relations Strategies and Tactics* (11th Edition). Boston: Pearson Education Ltd.

Kaynakça

Akatay, A. & Harman, S. (2014). S*ivil toplum kuruluşları, yönetim, yönetişim ve gönüllülük*, Bursa: Ekin Yayınevi.

Ames, C. (2016). *Entertainment public relations*, NY: Peter Lang.

Asna, A. (1998). *Halkla ilişkiler*, 2. Baskı, İstanbul:Sabah Kitapları.

Aydın, A. (2022). Sendikalar ve iş güvencesi: güvencesiz sendikacılığa doğru mu?, *Emek ve Toplum*, 11 (29), 75-90.

Benligiray, D. D. (2013). *Yönetsel bir araç olarak çok kaynaklı geri bildirim*, 1. Baskı, Ankara: Nobel.

Biber, A. (2006). *Sivil toplum kuruluşlarında halkla ilişkiler*, Ankara: Nobel Yayın Dağıtım.

Bilgin, L. (2010). *Halkla ilişkiler*, İstanbul: Kum Saati Yayınları.

Bowen, S. A., Rawlins, B. ve Martin, T. (2019). *An overview of the public relations function*, Second Edition, NY: Business Expert Press.

Boztepe, H. (2013). Halkla ilişkilerin kurum ile hedef kitle arasında ilişki oluşturma amacı ve kurumsal web sayfalarının diyalojik halkla ilişkiler aracı olarak kullanımı, *Akdeniz İletişim Dergisi*, (20), 86-104.

Çelebi, E. (2019). *Halkla ilişkiler uygulamaları nasıl olmalı?*, Ankara: Nobel Yayıncılık.

Doğan, A. (2016). "Halkla ilişkilerde hedef kitle", *Halkla İlişkiler* Ed. F. Geçikli, Erzurum: Atatürk Üniversitesi Açıköğretim Fakültesi Yayınları.

Engür, Ç., Kaya, E. ve Sezgin, S. (2018). Halkla ilişkiler ve reklamcılık, *International Journal Of Social Sciences*, Cilt 1, Sayı 2, 78-86.

Fall, L. T. (2013). "Consumer customer relations", *Encyclopedia of Public Relations*, Ed. Heath, R. L., 2nd Edition, USA: Sage.

Gregory, A. (2010). *Planning and managing public relations campaigns*, Third Edition, UK: Kogan Page.

Grunig, E. J. (2005). *Halkla ilişkiler ve iletişim yönetiminde mükemmellik*, Çev. E. Özsaray, İstanbul: Rota Yayınları.

Gürgen, H. (2010). *Halkla ilişkiler*, Ed. Gürgen H., 5. Baskı, Eskişehir: Anadolu Üniversitesi Yayınları.

https://www.influencerman.com/influencer-marketing (Erişim Tarihi: 02.07.2022)

Hume, J. (2010). Strategic internal communication in international nongovernmental organizations. Unpublished Master Thesis, Pretorya, University of Pretoria Faculty Of Economıc And Management Scıences.

Hutchins, A. L. ve Tindall, N. T. J. (2021). *Public relations and online engagement*, NY: Routledge.

Johnston, J. (2013). *Media relations: Issues and strategies*, Sydney: Allen&Unwin.

Kapu, H., Tutar, H. ve Özyakışır, D. (2012). *Sivil toplum, girişimcilik ve ekonomik kalkınma*, Ankara: Savaş Kitap ve Yayınevi.

Karayel-Bilbil, E. ve Kasar, A. (2019). Kurumsal iletişim yönetiminde kurum ve hedef kitle ilişkisi bağlamında geribildirimin yeniden tanımlanması: Literatür incelemesi, *Istanbul University Journal of Communication Sciences*, 57, 85-124.

Kaymaz, Ö. T. (2013). Kanaat önderi kavramının yeni mecrası, *II.International Conference on Communication, Media, Technology and Design* (02-04 Mayıs), Gazimağusa.

Kelleher, T. (2021). *Public relations*, Second Edition, NY:Oxford University Press.

Laskin, A. V. (2013). "Investor relations", *Encyclopedia of Public Relations,* Ed. Heath, R. L. 2nd Edition, USA: Sage.

Metz, P. J. (1998). Demystifying supply chain management, *Supply Chain Management Review*, 25(2), 46-55.

Metzler, M. S. (2013). "Environmental groups", *Encyclopedia of Public Relations*, Ed. Heath, R. L 2nd Edition, USA: Sage.

Moloney, K. ve McGrath, C. (2020). *Rethinking public relations*, Thirt Edition, New York: Routledge.

Mungan, S. S. (2022). Dağıtım lojistiğinde paketlemenin rekabet avantajı sağlanmasındaki rolü: Balıkesir ili uygulaması, Yayımlanmamış doktora tezi, İstanbul, Maltepe Üniversitesi, Lisansüstü Eğitim Enstitüsü.

Öztürk, S. ve Gültekin, Y. (2021). Online tüketici yorumlarının satın alma niyeti üzerine etkisi ve tutumun aracılık rolünün incelenmesi, *Social Mentality And Researcher Thinkers Journal*, 7(40), 29-41.

Peltekoğlu, F. B. (2009). *Halkla ilişkiler nedir?*, Genişletilmiş 6. Baskı, İstanbul: Beta.

Peppers, D. ve Rogers, M. (2013). *Müşteri ilişkileri yönetimi*, Çev. Şengözer, P., İstanbul: Optimist.

Rasmussen, L. (2018). Parasocial interaction in the digital age: an examination of relationship building and the effectiveness of youtube celebrities, *The Journal of Social Media in Society*, 7 (1), 280-294.

Richardson, K. B. ve Hinton, M. (2015). *Applied public relations*, 3rd Edition, NY: Routledge.

Seitel, F. P. (2017). *The practise of public relations*, Thitteenth Edition, England: Pearson.

Smith, R. D. (2013). *Strategic planning for public relations*, NY: Routledge.

Sommerfeldt, E. J. (2013). The civility of social capital: Public relations in the public sphere, civil society, and democracy, *Public Relations Review*, Cilt 39, Sayı 4, 280- 289.

Taylor, M. (2013). "Government relations", *Encyclopedia of Public Relations*, Ed. Heath, R. L., 2nd Edition, USA: Sage.

Tench, R. ve Waddington, S. (2021). *Exploring public relations and management communication*, Fifth Edition, UK: Pearson.

Theaker, A. (2004). *The public relations handbook*, Canada: Taylor & Francis Group.

Tortop, N., İşbir, E., Aykaç, B., Yayman, H., ve Özer, M. A. (2016). *Yönetim bilimi*, Ankara: Akademik Yayıncılık.

Watson, T. ve Noble, P. (2005). *Evaluating public relations*. London: Kogan Page

Wilcox, D. L, Cameron, G. T. ve Reber, B. H. (2014). *Public relations strategies and tactics*, Eleventh Edition, England: Pearson.

Wuyts, S., Dekimpe, M. G., Gijsbrechts, E. ve Pieters, R. (2010). *The connected customer: the changing nature of consumer and business markets*, NY: Taylor and Francis Group.

www.tdk.gov.tr (Erişim Tarihi: 20.05.2022)

Kaynakça

Aziz, A. (2012). *İletişime Giriş,* İstanbul: Hiperlink Yayınları.

Balta Peltekoğlu, F. (2016). *Halkla İlişkiler Nedir?,* İstanbul: Beta Yayınları.

Çamdereli, M. (2005). *Ana Çizgileriyle Halkla İlişkiler,* İstanbul: Salyangoz Yayınları.

Elden, M., Ulukök, Ö. ve Yeygel, S. (2005). *Şimdi Reklamlar,* İstanbul: İletişim Yayınları.

Ergüven, M.S. (2013). ‘’Halkla İlişkilerde Kullanılan Ortamlar, Araçlar ve Yöntemler’’, *Halkla İlişkiler,* Ed. Aydın Ziya Özgür, Eskişehir: Anadolu Üniversitesi, 82-105.

Eyrich, N., Padman, M. L. ve Sweetser, K.D. (2008). PR Practitioners’ Use of Social Media Tools and Communication Technology, *Public Relations Review,* 34 (4), 412-414.

Fidan, M. (2008). Halkla İlişkiler Aracı Olarak İnternet ve Markaya Katkısı, *Selçuk İletişim Dergisi,* 5 (3), 153-160.

Gillin, P. (2008). New Media, New Influencers and Implications for the Public Relations Profession, *Journal of New Communıcatıons Research,* 2 (2), 1-10.

Güler, Ş. (2022). Kurumsal İletişim Mecrası Olarak Kurumsal Dergiler: OPET Kilometre Dergisi’ne Yönelik Bir İnceleme, *Sakarya Üniversitesi İletişim Fakültesi Dergisi*, 2 (3), 17-33.

Özerbaş, S. D. (2013). ‘’Halkla İlişkilerde Kullanılan İletişim Araçları’’, *Halkla İlişkilere Giriş,* Ed. Metin Işık, Konya: Eğitim Yayınevi.

Özkan, A. (2009). *Halkla İlişkiler Yönetimi,* İstanbul: İstanbul Ticaret Odası Yayınları.

Sancar, G.A. (2016). Halkla İlişkiler 2.0: Araçlar ve Uygulama Alanları, *İnönü Üniversitesi İletişim Fakültesi E-Dergisi,* 1 (2), 83-101.

Summak, M.E. (2020). *Özel ve Kamu Kuruluşlarında Halkla İlişkiler,* Ankara: İksad Yayınevi.

Tengilimoğlu, D. ve Öztürk, Y. (2011). *İşletmelerde Halkla İlişkiler,* Ankara: Seçkin Yayıncılık.

Wilcox, D.L., Cameron, G.T. ve Reber, B.H. (2015). *Public Relations Strategies and Tactics,* Boston: Pearson Education Inc.

Yavuz, C. (2008). *Halkla İlişkiler,* Ankara: Detay Yayıncılık.

Kaynakça

Aghazadeh, S., Brown, J. O., Guichard, L. ve Hoang, K. (2022). Persuasion in Auditing: A Review Through The Lens of The Communication-Persuasion Matrix. *European Accounting Review*, 31(1), 145-172.

Anderson-Meli, L. ve Koshy, S. (2020). *Public Relations Crisis Communication: A New Model*. London: Routledge.

Avcı, O. (2015). Microsoft'un Araştırması Teknolojinin Dikkat Dağınıklığını Arttırdığını Gösteriyor. http://dhbr.co/bce7 (Erişim Tarihi: 22.06.2022)

Banar, F. S. (2018). "Önsöz", *Halkla İlişkiler ve İletişim*, Ed. Fatma Seçil Banar Eskişehir: Anadolu Üniversitesi Yayınları

Banathy, B. H. ve Jenlink, P. M. (2005). Dialogue As A Means Of Collective Communication. NY: Kluwer academic/plenum publishers

Barthes, R. (1979). *Göstergebilim İlkeleri*. Çev. Berke Vardar ve Mehmet Rifat. Ankara: Kültür Bakanlığı Yayınları

Barthes, R. (2016). *Göstergebilimsel Serüven*. Çev., Mehmet Rifat ve Sema Rifat. 8.Baskı. İstanbul: Yapı Kredi Yayınları.

Barthes, R. (2017). *Görüntünün Retoriği, Sanat ve Müzik*. Çev. Ayşenaz Koş ve Ömer Albayrak. 2. Baskı. İstanbul: Yapı Kredi Yayınları

Bayçu, S. (2013). "Halkla İlişkilerde Stratejik Yönetim", *Halkla İlişkiler*, Ed. Aydın Ziya Özgür, Eskişehir: Anadolu Üniversitesi Yayınları, 56-81.

Beauchamp, S. R. ve Baran, S. J. (2020). Introduction To Human Communication: Perception, Meaning, and İdentity. NY: Oxford University Press

Binbir, S. (2012). Kurumsal İletişim Aracı Olarak Sosyal Medya Optimizasyonu: Türkiye'deki İşletmelerin Sosyal Medya Optimizasyon Çalışmaları. Yayımlanmamış Yüksek Lisans Tezi, İzmir, Yaşar Üniversitesi S.B.E.

Boztepe, H. (2013). Halkla İlişkiler Perspektifinden Güven Kavramı: Katılımcılık, Şeffaflık ve Hesap Verebilirlik İlkelerinin Kamu Kurumlarına Yönelik Güvenin Oluşmasındaki Rolü. *İstanbul Üniversitesi İletişim Fakültesi Dergisi,* (45), 53-74.

Broom, G. M., Casey, S. ve Ritchey, J. (1997). Toward a concept and theory of organization-public relationships. *Journal of Public Relations Research*, 9, 83-98

Brummett, B. (2015). *R hetoric in Popular Culture (4th ed.)*. Los Angeles: Sage Publications, Inc.

Bruning, S.D., Dials, M. ve Shirka, A. (2008) "Using dialogue to build organization-public relationships, engage publics, and positively affect organizational outcomes", *Public Relations Review*, 34, pp. 25-31.

Budak, G. ve Budak, G. (2004). *İşletme yönetimi*. İzmir: Barış Yayınları.

Büyükçınar, A. ve Turan, G. (2017). Kız Teknik Okulları Üretimleri ile Cumhuriyet Modernleşmesi İlişkisi (1945-1975), II. Uluslararası Felsefe, Eğitim, Sanat ve Bilim Tarihi Sempozyumu, 10-13 Ekim Giresun.

Collister, S. ve Roberts-Bowman, S. (2018). Visual and spatial public relations: Strategic communication beyond text. *Visual Public Relations*. London: Routledge. 1-9.

Conner, C. (2016). The New Era Of Media: Visual Public Relations, https://www.forbes.com/sites/cherylsnappconner/2016/10/28/the-new-era-of-media-visual-public-relations/?sh=6f17a4415427 (ErişimTarihi: 25.06.2022)

Cooper, B. B. (2016). How Twitter's Expanded Images Increase Clicks, Retweets and Favorites [New Data]. B uffer Social Blog. https://blog.bufferapp. com/the-power-of-twitters-new-expanded-images-and-how-to-make-the-most-of-it (Erişim Tarihi: 25.06.2022).

Culler, J. (2008). *Barthes,* Çev. Hakan Gür. Ankara: Dost Kitabevi

Çalışır, G. (2015). Etkili Bir Kişilerası İletişime Beden Dilinin Katkısı. International Teacher Education Conference 2015, 2-4 Eylül 2015 St. Petersburg.

Çalışır, G. ve Diker E. (2020). "Sosyal Görsel Ağlar Üzerinden Reklam Yapmak". *Dijital Reklamcılık*, Ed. Derya Öcal ve Hıdır Polat, Ankara: Nobel Yayıncılık, 225-245.

Çalışır, G., ve Aksoy, F. (2019). Diyalojik İletişim Teorisinin Temel İlkeleri Kapsamında Eticaret Şirketlerinin Web Sitelerinin Değerlendirilmesi. Uluslararası Sosyal Bilimler Kongresi Bildiriler Kitabı. 7-9 Kasım 2019 Gümüşhane.

Çelebi, E. (2019). *Halkla İlişkiler Uygulamaları Nasıl Olmalı?*. Ankara: Nobel

Çiftçi, H. (2019). "Halkla İlişkilerde Etik", *Halkla İlişkiler I-II*, Ed. Gonca Yıldırım & Seçil Utma, İstanbul: Lisan Yayıncılık, 215-230.

Deneçli, C. (2015). Reklamlarda ünlü kullanımında cinsiyetin marka imajı üzerindeki etkisi. *Öneri Dergisi*, 11(44), 337-350.

Dökmen, Ü. (2012). *İletişim Çatişmalari ve Empati*. İstanbul: Remzi Kitapevi

Eagly A. H. ve Chaiken S. (1993). *The Psychology of Attitudes*, San Diego, CA: Harcourt Brace Jovanovich.

Elden, M., Ulukök, Ö. ve Yeygel, S. (2008). *Şimdi Reklamlar*. İstanbul: İletişim Yayınları.

Eray, E. T. (2016). *Çatışma Yönetimi ve Halkla İlişkiler*. İstanbul: Nobel Akademik Yayıncılık

Ferguson, M. A. (2018). Building Theory in Public Relations: İnterorganizational Relationships as a Public Relations Paradigm, *Journal of Public Relations Research*, V. 30, İ. 4, p.164-178

Fiske, J. (2003). *İletişim Çalışmalarına Giriş*, Çev. Süleyman İrvan, Ankara: Bilim ve Sanat.

Fiske, J. (2014). *İletişim Çalışmalarına Giriş*, Çev. Süleyman İrvan, Ankara: Bilim ve Sanat.

Fiske, S. T., Gilbert, D. T. ve Lindzey, G. (2010). *Handbook of Social Psychology*, 2, 2, NJ: John Wiley & Sons.

Forgas, J. P. ve Smith, C. A. (2003). "Affect and Emotion", *The Sage Handbook of Social Psychology,* Ed. A. Hogg ve J. Cooper, London: Sage Publications, Inc, 146.

Friestad, M., ve Wright, P. (1994). The persuasion knowledge model: How people cope with persuasion attempts. *Journal of Consumer Research*, 21(1), 1–31.

Galloway, C. (2017). Blink and they're gone: PR and the battle for attention. *Public Relations Review*, 43(5), 969-977.

Gezer, Ü. (2019). Çağdaş Sanat ve Tasarım Eğitiminde Görsel Tasarım Ögeleri Ve İlkeleri. *Ulakbilge Sosyal Bilimler Dergisi*, 7(40), 595-614.

Goff, D. H. (2002). "Telephone Industry", *Encyclopedia of Communication and Information* Ed. Schement, J. R., USA: Macmillan Reference, 995-1000.

Gottdiener, M. (1995). *Postmodern Göstergeler: Maddi Kültür ve Postmodern Yaşam Biçimleri*. Çev. Erdal Cengiz, Hakan Gür ve Arhan Nur, Ankara: İmge.

Govier, T. (1998). *Dilemmas of Trust.* Montreal: McGill – Queens's University Press.

Green, A. (2006). *Effective Personal Communication Skills For Public Relations*. London: Kogan Page Publishers.

Gregory Herbert, E. (2005). Digital Public Relations: A New Strategy in Corporate Mangement. Nsukka *Journal of the Humanities*, 15, 135-143

Grunig, J. E. (2005). "İletişim, Halkla İlişkiler ve Etkin Örgütler: Kitaba Genel Bir Bakış", *Halkla İlişkiler ve İletişim Yönetiminde Mükemmellik*, Ed. Grunig, J. E., İstanbul: Rota Yayınları. 11-39.

Grunig, J. E. (2006). Furnishing The Edifice: Ongoing Research On Public Relations As A Strategic Management Function. *Journal Of Public Relations Research*, 18(2), 151-176.

Grunig, J. E. ve Huang, Y. H. (2000.) "From Organizational Effectiveness to Relationship Indicators: Antecedents of Relationships, Public Relations Strategies, and Relationship Outcomes", *Public Relations as Relationship Management: A Relational Approach to the Study and Practice of Public Relations*, Ed. John A. Ledingham ve Stephen D. Bruning, New Jersey: Lawrence Erlbaum Associates, Mahwah, pp 23-53.

Grunig, J. E. ve Hunt, T. (1984). *Managing Public Relations*. New York: Holt, Rinehart & Winston.

Grunig, Larissa A., Grunig, J. E. ve Dozier, D. M. (2002). *Excellent Public Relations And Effective Organizations: A Study Of Communication Management İn Three Countries.* NY: Routledge.

Güngör, N. (2012). *İletişim.* Ankara: Siyasal Kitabevi.

Gürdal, S. (1997). *Halkla İlişkiler ve Yerel Yönetimlerde Uygulamalar*. İstanbul: Simge Ofis Matbaacılık.

Heath, R. L. (2001). "A Rhetorical Enactment Rationale For Public Relations: The Good Organization Communicating Well", *Handbook Of Public Relations*, Ed. Heath, R. L. NY: Sage Publications, 31-50.

Heath, R. L. (2001). "Shifting foundations: Public relations as relationship building", *Handbook Of Public Relations*, Ed. Heath, R. L. NY: Sage Publications, 1-9.

Heath, R. L. (2005). *Encyclopedia Of Public Relations*. NY: Sage Publications.

Hovland, C. I. ve Janis, I. L. (1959). *Personality And Persuasibility*. New Haven, CT: Yale University Press.

Huang, Y. H. (2001). Values of Public Relations: Effects on Organization-Public Relationships Mediating Conflict Resolution, *Journal of Public Relations Research*, 13 (4), 265-301.

Jakus, D. (2018). Visual communication in public relations campaigns. *Marketing Instytucji Naukowych i Badawczych*, (1 (27)), 25-36.

Juneja, P. (2015). Communication and Public Relations. https://www.managementstudyguide.com/communication-and-public-relations.htm (Erişim Tarihi: 27.04.2022)

Kaur, K. (2005). *Excellence in Public Relations and Communication Management in Malaysia: An Exploratory Study. Research report for IRDC*, MARA Malaysia: Universiti Teknologi.

Kaya Bensghir, T. (2000). Halkla ilişkilerde etkileşimli iletişim: web (www). *Amme İdaresi Dergisi,* 33(1), 111-131.

Kent L. M. (1998- 1999), "Does Your Web Site Attraet or Repel Customers?", *Public Relations Quarterly,* 43 (4), Winter, s.3 1-33.

Kent, M. L. ve Taylor, M. (2002). Toward a dialogic theory of public relations. *Public Relations Review,* 28(1), 21-37.

Kohrs, K. (2018). "Public relations as visual meaning-making", *Visual Public Relations: Strategic Communication Beyond Text*, Ed. Collister, S., ve Roberts-Bowman, S., NY: Routledge.

Ledingham, A. J. ve Bruning, S. D. (1998). "Relationship Management in Public Relations: Dimension of an Organization-Public Relationship", *Public Relations Review*, 24 (1), 55-65.

Ledingham, J. A. (2001). Government-community relationships: Extending the relational theory of public relations. *Public Relations Review*, 27(3), 285-295.

Ledingham, J. A. (2009). "Relationship Management: A General Theory of Public Relations", Vincent *Hazleton, Public Relations Theory II*, Ed. Carl H. Botan, NY: Routledge, 465-483.

Mcallıster-Spooner, S. M. (2009), "Fulfilling The Dialogic Promise: A Ten-Year Reflective Survey on Dialogic Internet Principles", *Public Relations Review*, 35, 320–322.

McGuire, W. J. (1968). "Personality and attitude change: An informa- tion - processing theory", *Psychological Foundations Of Attitudes*, . Ed. G. Greenwald, T. C. Brock ve T. M. Ostrom, Cambridge: Academic Press171– 196).

McGuire, W. J. (1969). "The nature of attitudes and attitude change", *Handbook Of Social Psychology,* Ed. G. Lindzey ve E. Aronson, (2nd ed., Vol. 3.) Reading, MA: Addison-Wesley, 136–314.

McGuire, W. J. (1972). "Attitude change: The information - processing paradigm", *Experimental social psychology, Ed.* C. G. McClintock, New York: Holt, Rinehart & Winston, 108 – 141.

McLeod, J. M. ve Chaffee, S. H. (1973). Interpersonal approaches to communication research. *The American Behavioral Scientist*, 16(4), 469–499.

Mirzoeff, N. (2015). *How to See the World*. London: Pelican.

Murphy, P. (1991). Game theory models for organizational/public conflict. Canadian Journal of Communication, https://cjc online.ca/index.php/journal/article/view/606/512 (Erişim Tarihi: 25.07.2022).

Nordquist, R. (2020). "Visual Metaphor." ThoughtCo, https://www.thoughtco.com/visual-metaphor-1692595 (Erişim Tarihi: 02.08.2022).

Özodaşık, M. (2018). "İletişim ve İletişim Sürecinde Halkla İlişkiler", *Halkla İlişkiler ve İletişim*, Ed. Fatma Seçil Banar, Eskişehir: Anadolu Üniversitesi Yayınları.

Özülkü, Ö. (2010). Modern mimarlıkta doğadan etkilenen form ve geleceğe yönelik yaklaşımlar. Yayınlanmamış Yüksek Lisans Tezi, İstanbul: Mimar Sinan Güzel Sanatlar Üniversitesi.

Palenchar, M. J. ve Fitzpatrick, K. R. (2009). "Secret persuaders: Ethical and rhetorical perspectives on the use of public relations front groups", *Rhetorical And Critical Approaches To Public Relations* II, NY:Routledge, 272-289.

Plowman, K. D. (2005). "Conflict resolution", *Encyclopedia Of Public Relations*, Ed. In R. L. Heath, Thousand Oaks, CA: Sage, 181–184.

Pressgrove, G., Janoske, M. ve Haught, M. J. (2018). Editors' letter: New research and opportunities in public relations and visual communication. *Public Relations Review*, 44(3), 317-320.

Rees, S. (2020). *Public Relations, Branding and Authenticity: Brand Communications in the Digital Age*. NY: Routledge.

Smith, M. F. ve Ferguson, D. P. (2010). "Activism 2.0", *Handbook Of Public Relations*, Ed. Robert L. Heath, NY: Sage Publications, 395-408.

Sönmez, H. Ş. (2020). Dijital Ortamda Yapılan Halkla İlişkilerin Bir Aracı Olarak Kurumsal Bloglar: 2019 Yılı Türkiyenin En Değerli 25 Markası Üzerine Bir İnceleme. *Kocaeli Üniversitesi İletişim Fakültesi Araştırma Dergisi*, (16), 185-207

Stenning, K., Calder, J. ve Lascarides, A. (2006). *Introduction To Cognition And Communication*. USA: MIT Press.

Stone, D. L. ve Lukaszewski, K. M. (2009). An expanded model of the factors affecting the acceptance and effectiveness of electronic human resource management systems. *Human Resource Management Review*, 19(2), 134-143.

Şentürk, Z. A. ve Selvi, Ö. (2019). Halkla İlişkiler. Halkla *İlişkiler ve Uygulama Alanları Yeni Eğilimler*, Ed. Şentürk, Z. A. ve Selvi, Ö., Konya: Eğitim Yayınevi, 9-32.

Taylor, M. (2004). Exploring public relations in Croatia through relational communication and media richness theories. *Public Relations Review*, 30(2), 145-160.

Toth, E. L. (2009). "The case for pluralistic studies of public relations: Rhetorical, critical, and excellence perspectives", *Rhetorical And Critical Approaches To Public Relations Iı*, Ed. Robert L. Heath, Elizabeth L. Toth, ve Damion Waymer, NY: Routledge. 48-60.

Turkal, İ. (2020). *Halkla İlişkiler ve Stratejik Dönüşüm*. Konya: Eğitim Yayınevi

Türkal, İ. ve Geçikli, F. (2018). 2012-2017 Yılları Arasında Yabancı Kaynaklı Makalelerde Stratejik Halkla İlişkiler Yönetimi. *Gümüşhane Üniversitesi Sosyal Bilimler Enstitüsü Elektronik Dergisi*, 9(24), 283-307.

Verčič, D. (2015). Co-Orientation Model of Public Relations. The international encyclopedia of communication. https://onlinelibrary.wiley.com/doi/10.1002/9781405186407.wbiecc140.pub2 (Erişim Tarihi: 30.06.2022)

Verčič, D. ve Verčič, A. T. (2007). A use of second-order co-orientation model in international public relations. *Public Relations Review*, 33(4), 407-414.

Vercic, D., Grunig, L. A. ve Grunig, J. E. (1996). "Global and specific principles of public relations: Evidence from Slovenia", *International Public Relations: A Comparative Analysis*, Ed. Culbertson, H. M. ve Chen, N., New Jersey: Lawrence Erlbaum Assocıates, Publıshers, 31, 65.

Webster, J. G. ve Ksiazek, T. B. (2012). The dynamics of audience fragmentation: Public attention in an age of digital media. *Journal of communication*, *62*(1), 39-56.

White, K. W. ve Chapman, E. N. (1997). *Organizational Communication: An İntroduction To Communication And Human Relation Strategies*. USA: Ginn Press.

Yau, A. H. Y., Yeung, M. W. L. ve Lee, C. Y. P. (2022). A co-orientation analysis of teachers' and students' perceptions of online teaching and learning in Hong Kong higher education during the COVID-19 pandemic. *Studies in Educational Evaluation*, 72, 2-11.

Yengin, D. A. (2012). Mekanikleşen birey: Arçelik örneğinin R. Barthes'a Göre Çözümlemesi. *The Turkish Online Journal of Design Art and Communication*, 2(1), 13-21.

Yoloğlu, N. (2019). Yakınsama (Convergence) ve Çapraz Medya (Crossmedıa) Stratejisinin Medya Sektöründe Yansımaları. *Gümüşhane Üniversitesi İletişim Fakültesi Elektronik Dergisi*, 7(3), 1449-1464.

Kaynakça

Black, C. (2003). *The PR practitioner's desktop guide.* London: Thorogood

Broom, G. M. ve Sha, B. L. (2013). *Cutlip and Center's: Effective Public Relations*. eleventh edition. London : Pearson Education Limited.

Grunig, J. E. ve Hunt, T. T. (1984). *Managing public relations*. US, NY: Holt, Rinehart and Winston.

https://nujprcbranch.co.uk/join (Erişim Tarihi: 18.08.2022)

https://sozluk.gov.tr/ (Erişim Tarihi: 20.09.2022)

https://www.dpeaflcio.org/pr-union-home (Erişim Tarihi: 18.08.2022)

Lamme, M. O. ve Russell, K. M. (2010). *Removing the spin: Toward a new theory of public relations history*, Georgia: Association for Education in Journalism and Mass Communication.

Myers, C. (2021). *Public relations history: Theory, practice, and profession*. NY: Routledge.

Wilcox, D. L., Cameron, G. T. ve Reber, B. H. (2014). *Public Relations: Strategies and Tactics*, Global Edition. London: Pearson Education.

Kaynakça

Asna, A. (1998). *Halkla İlişkiler: Dünden Bugüne Bir Sanat-Meslek Öyküsü* (2.Baskı). İstanbul: Sabah Kitapçılık.

Aydın, A. H. ve Taş, İ. E. (2016). *Kamu Yönetiminde Halkla İlişkiler* (2.Baskı). Ankara: Seçkin Yayıncılık.

Biber, A. (2006). *Sivil Toplum Örgütlerinde Halkla İlişkiler*. Ankara: Nobel Yayım Dağıtım.

Broom, G. M. ve Sha, B.L. (2013). *Cutlip and Center's Effective Public Relations*, 11th edition, Essex: Pearson Education.

Boztepe, H. (2014). *Kamusal Halkla İlişkiler*. İstanbul: Der Kitabevi.

Cutlip, S. M., Center, A. H. ve Broom, G. M. (2006). *Effective Public Relations* (9th Ed.). New Jersey: Pearson Prentice Hall.

https://www.csgb.gov.tr/media/89445/temmuz-2022-isci.pdf (Erişim Tarihi: 05.12. 2022).

Ergül, Belgin (2022). "Gönüllülükte Kurumsallığın Güçlenmesi: Gönüllü Programları", *Gönüllülük ve Gönüllülerle Birlikte Çalışmak,* Ed. Murat Şentürk, İstanbul: İstanbul Üniversitesi Yayınevi, 107-132.

Freeman, E. R. (1984). *Strategic Management*. Massachusetts: Pitman Publishing.

Geçikli, F. (2016). *Halkla İlişkiler ve İletişim* (4.Basım). İstanbul: Beta Basım Yayım Dağıtım.

Göksel, A. B. (1994). *Halkla İlişkiler* (3.Baskı). İzmir: Ege Üniversitesi İletişim Fakültesi Yayınları.

Grunig, J. E. ve Hunt, T. (1984). *Managing Public Relations*. Belmont: Thomson, Wadsworth.

Grunig, L. A., Grunig, J. E. ve Dozier, D. M. (2002). *Excellent Public Relations And Effective Organizations, A Study of Communication Management in Three Countries*. New Jersey: Routledge.

Kalender, A. (2012). "Kavram Olarak Halkla İlişkiler, Dünyada ve Türkiye'de Halkla İlişkilerin Tarihsel Gelişimi", *Halkla İlişkiler,* Ed. Aydın Ziya Özgür, Eskişehir: Anadolu Üniversitesi Yayınları, 2-30.

Kazancı, M. (2013). *Kamuda ve Özel Kesimde Halkla İlişkiler* (10. Baskı). Ankara: Turhan Kitabevi.

Leverty, S. (2022). Non-Governmental Organizations (NGOs). https://www.apa.org/international/united-nations/publications#:~:text=Non%2D Governmental%20Organizations%20(NGOs)&-text=The%20United%20Nations%20(U.N.),support%20of%20the%20public%20good (Erişim Tarihi: 05.12.2022).

Madura, J. (2007). *Introduction to Business* (4th Edition). Canada: Thomson South-Western.

Ries, A. ve Ries, L. (2002). *The Fall of Advertising and The Rise of PR*. New York: Harper Collins.

https://www.siviltoplum.gov.tr/dernek-sayilari (Erişim Tarihi: 05.12.2022).

https://www.sgk.gov.tr/Istatistik/Aylik/42919466-593f-4600-937d-1f95 c9e252e6/ (Erişim Tarihi: 03.12.2022).

Söğütlü, İ. (2012). "Bir Örgütlü İktidar Olarak Devlet ve Siyasal Sistemler", *Siyaset Bilimi*, Ed. Davut Dursun ve Mustafa Altunoğlu, Eskişehir: Anadolu Üniversitesi Yayınları, 58-89.

Steyn, B. ve Beer, E. (2012). Strategic Role of Public Relations in the Process of 'Integrated Reporting'-An exploratory study. *Sinergie-The Italian Journal of Management*. 88, 53-72.

https://www.sbb.gov.tr/kamu-istihdami/ (Erişim Tarihi: 04.12.2022).

http://techreport.ngo/previous/2017/facts-and-stats-about-ngos-worldwide.html (Erişim Tarihi: 05.12.2022).

Tengilimoğlu, D. ve Öztürk, Y. (2011). *İşletmelerde Halkla İlişkiler* (3.Baskı). Ankara: Seçkin Yayıncılık.

https://webcache.googleusercontent.com/search?q=cache:Z1kSa9XekGIJ:https://pgm.uab.gov.tr/uploads/pages/2021-aday-memur-temel-egitim-ders-notlari/devlet-teskilatisunum2.pptx&cd=1&hl=tr&ct=clnk&gl=tr (Erişim Tarihi: 06.12.2022).

Türkal, İ. (2020). *Halkla İlişkiler ve Stratejik Dönüşüm*. Konya: Eğitim Yayınevi.

https://www.un.org/en/get-involved/un-and-civil-society (Erişim Tarihi: 05.12.2022).

Ürper, Y. (2012). "İşletmeler ve Özellikleri", *Genel İşletme, Ed.* B. Zafer Erdoğan ve Ayşe Hepkul, Eskişehir: Anadolu Üniversitesi Yayınları, 2-33.

https://cdn.vgm.gov.tr/genelicerik/genelicerik_945_290519/001vakiflarin-turlerine-gore-dagilimi05082020 .pdf (Erişim Tarihi: 05.12.2022).

Wilcox, D. L., Cameron, G. T. ve Reber, B. H. (2015). *Public Relations Strategies and Tactics* (11th Edition). Boston et al: Pearson Education Ltd.

Kaynakça

Aydede, C. (2002). *Teorik ve Uygulamalı Halkla İlişkiler Kampanyaları*, İstanbul: MediaCat Kitapları.

Aydın, A.H. ve Taş, İ.E. (2016). *Kamu Yönetiminde Halkla İlişkiler*, Ankara Seçkin Yayıncılık.

Binark, M. ve Bayraktutan, G. (2013). *Ayın Karanlık Yüzü: Yeni Medya ve Etik*, İstanbul: Kalkedon Yayınları.

Bowen S. (2007). Ethics and Public Relations. https://instituteforpr.org/ethics-and-public-relations/ (Erişimi Tarihi:13.07.2022).

Bowen, S.A. (2005). A Practical Model for Ethical Decision Making in Issues Managementand Public Relations. *Journal Of Public Relations Research*. New Jersey: Lawrence Erlbaum Associates, Inc., 17(3), 191–216.

Büyüköztürk, Ş., Kılıç Çakmak, E., Akgün, Ö.E., Karadeniz, Ş. ve Demirel, F. (2017). *Bilimsel Araştırma Yöntemleri,* Ankara: Pegem Akademi.

Curtin, A. P., Gallicano, T. ve Matthews, K. (2011). Millennials Approaches to Ethical Decision Making: A Survey of Young Public Relations Agency Employees. *Public Relations Journal* Vol. 5, No. 2.

Çalışır, G. (2013). "Medya ve Etik". *Bilim ve Ahlak,* Ed. Celalettin Vatandaş. İstanbul: Açılım Kitap Yayınları, 223-243.

Çalışır, G. (2017). "Sosyal Kuşakların Kişilerarası İletişim Aracı Olarak Sosyal Ağları Kullanma Durumu", *Medya Çağında İletişim: Sokaktan Ekrana, Sanaldan Gerçeğe,* Ed. Ali Murat Kırık, İstanbul: Çizgi Kitabevi, 141-173.

Çamdereli, M. (2005). *Ana Çizgileriyle Halkla İlişkiler*, İstanbul: Salyangoz Yayınları.

Çiftçi, H. (2015). "Halkla İlişkiler Mesleğinde Etik". *Halkla İlişkiler I-II*, Ed. Gonca Yıldırım ve Seçil Utma. İstanbul: Lisans Yayıncılık, 215-230.

Demir, Ö. ve Acar, M. (1997). *Sosyal Bilimler Sözlüğü*. Ankara: Vadi Yayınları.

Eroğlu, A. (2019). Kant'ın Deontolojik Etiğinden Meslek Etiği Oluşturma, *Turkish StudiesSocial Sciences*, 14(3), 527-541.

Ersin, N. (2016). "Geleneksel Medyanın Tanıtım Aracı Olarak Yeni Medya: Trt Yeni Medya Örneği", *İletişim Çalışmaları.* Ed. Aydın Ziya Özgür ve Aytekin Şişman. Sakarya: Sakarya Üniversitesi Yayınları, 559-579.

Fitzpatrick, K. ve Gauthier, C. (2001). "Toward a Professional Responsibility Theory of Public Relations Ethics". *Journal of Mass Media Ethics*, 16(2&3), 193–212.

Grunig, J. ve Hunt, T. (1984). *Managing public relations*. New York: Holt, Rinehart and Winston.

Güllüoğlu, Ö. (2006). Halkla İlişkiler Mesleğinde Etik Anlayış. *II. Ulusal Halkla İlişkiler Sempozyumu: 21.Yüzyılda Halkla İlişkilerde Yeni Yönelimler, Sorunlar ve Çözümler,* Kocaeli, 27-28 Nisan 2006, 145-165.

Hartley, J. (2004). *Communication, Cultural and Media Studies: The Key Concepts.* London and New York: Routledge.

http://www.halklailiskiler.com (Erişim Tarihi. 04.12.2022).

http://www.halklailiskiler.com/helsinki-bildirgesi.html (Erişim Tarihi. 04.12.2022).

https://sozluk.gov.tr/, (Erişim Tarihi. 07.05.2022).

https://www.ipra.org/history/origin-of-ethics/ (Erişim Tarihi.03.12.2022).

https://www.prnewsonline.com/7-pr-mistakes-that-can-ruin-your-career/ (Erişim Tarihi. 24.07.2022).

https://www.tuhid.org/pdf/iletisimvemedyailiskileriyonetimindemeslekiilkeler_1519122288.pdf (Erişim Tarihi:04.12.2022).

İçel, K. (2018). *Kitle İletişim Hukuku: Basın-Radyo-Televizyon-Sinema-Video- İnternet,* İstanbul: Beta Basım Yayım ve Dağıtım A.Ş.

Kümbetoğlu, B. (2012). *Sosyoloji ve Antropolojide Niteliksel Yöntem ve Araştırma,* İstanbul: Bağlam Yayıncılık.

Lippmann, W. (1998). *Public Opinion,* Second Printing. New Brunswick and London: Transaction Publishers.

Özcan, N. (2021). Dijital Etik Üzerine Bir Araştırma. *Gençlik Araştırmaları Dergisi*, 9 (25), 89-105.

Özdemir, H. (2004). Aldatıcı Reklamlara Karış Tüketicilerin Korunması. *Ankara Üniversitesi Hukuk Fakültesi Dergisi,* 53(3), 61-90.

Resnik, D. B. (2004). *Bilim Etiği,* Çev. Vicdan Mutlu. İstanbul: Ayrıntı Yayınları.

Sara, P., Giada, G. ve Rosagemma, C. (2018). Thomas Percival. Discussing the foundation of Medical Ethics. *Acta Bio Medica : Atenei Parmensis,* (89), 343-348.

Sayımer, İ. (2006). Halkla İlişkiler Etiğinde Öne Çıkan Modellerin Etik Sistemler Açısından Değerlendirilmesi. *Kültür ve İletişim Dergisi*, Sayı: 2.

Solaris, (1972). https://kultfilmler.com/solaris-altyazili-izle/?ysclid=lb97y7jxyc795692392 (Erişim Tarihi.04.12.2022).

Şen, F. (2012). Kamu Yönetiminde Halkla İlişkileri Yeniden Düşünmek. *Akdeniz Üniversitesi İletişim Fakültesi Dergisi,* (16): 63-79.

Şirzad, N. ve Turancı, E. (2019). Dijital Halkla İlişkiler ve Müşteri İlişkileri Yönetimi: Şikâyet Yönetimi Bağlamında Memnuniyet Unsurlarının İncelenmesi. *Akdeniz Üniversitesi İletişim Fakültesi Dergisi* (AKİL), (31), 421-443.

Tanyıldızı, N.İ. (2021). *Dijital Dünyada Halkla İlişkiler.* Ankara: İksad Publication.

Tengilimoğlu, D.ve Öztürk, Y. (2016). *İşletmelerde Halkla İlişkiler: Tanıtma-İmaj Yönetimi-Kurumsal İtibar Yönetimi,* Ankara: Seçkin Yayıncılık.

Topçu, A.ve Çalışır, G. (2021). Yeni Medyanın Marka Kültürü Üzerindeki Rolü, *Uluslararası Sosyal Medya ve İletişim Araştırmaları Dergisi*, 2(1), 90-120.

Uzun, R. (2013). "Önsöz", *Ayın Karanlık Yüzü: Yeni Medya ve Etik*, Ed. Mutlu Binark ve Günseli Bayraktutan. İstanbul: Kalkedon Yayınları, 7-9.

Ülgen, H. ve Mirze, S.K. (2004). *İşletmelerde Stratejik Yönetim*. İstanbul: Literatür Yayınları.

Yüksel, A. H. (2012). "İkna Kavramı". *İkna Edici İletişim*. Ed. Mine Oyman, Eskişehir: T.C. Anadolu Üniversitesi Yayını No:2508, 2-20.

20. YÜZYILDA TÜRKİYE-BATI İLİŞKİLERİ

Editörler
Osman OKUMUŞ
Fatih TUĞLUOĞLU
Cihat YILDIRIM

EĞİTİM
yayınevi

20. YÜZYILDA TÜRKİYE-BATI İLİŞKİLERİ

Editörler: Osman Okumuş, Fatih Tuğluoğlu, Cihat Yıldırım

Genel Yayın Yönetmeni: Yusuf Ziya Aydoğan (yza@egitimyayinevi.com)
Genel Yayın Koordinatörü: Yusuf Yavuz (yusufyavuz@egitimyayinevi.com)
Sayfa Tasarımı: Eğitim Yayınevi Grafik Birimi
Kapak Tasarımı: Eğitim Yayınevi Grafik Birimi

T.C. Kültür ve Turizm Bakanlığı
Yayıncı Sertifika No: 47830

ISBN: 978-625-6382-88-6
1. Baskı, Aralık 2022

Baskı Cilt
Uzun Dijital Matbaacılık
İstanbul Cad. İstanbul Çarşısı No: 48/48 - 49 İskitler 06070 / Ankara
Matbaa Sertifika No: 47865

Kütüphane Kimlik Kartı

20. YÜZYILDA TÜRKİYE-BATI İLİŞKİLERİ
Editörler: Osman Okumuş, Fatih Tuğluoğlu, Cihat Yıldırım
852 s., 160x235 mm
Kaynakça var, dizin yok.
ISBN: 978-625-6382-88-6

Copyright © Bu kitabın Türkiye'deki her türlü yayın hakkı Eğitim Yayınevi'ne aittir. Bütün hakları saklıdır. Kitabın tamamı veya bir kısmı 5846 sayılı yasanın hükümlerine göre kitabı yayımlayan firmanın ve yazarlarının önceden izni olmadan elektronik/mekanik yolla, fotokopi yoluyla ya da herhangi bir kayıt sistemi ile çoğaltılamaz, yayımlanamaz.

EĞİTİM
yayınevi
Yayınevi Türkiye Ofis: İstanbul: Eğitim Yayınevi Tic. Ltd. Şti., Atakent mah. Yasemen sok. No: 4/B, Ümraniye, İstanbul, Türkiye

Konya: Eğitim Yayınevi Tic. Ltd. Şti., Fevzi Çakmak Mah. 10721 Sok. B Blok, No: 16/B, Safakent, Karatay, Konya, Türkiye
+90 332 351 92 85, +90 533 151 50 42, 0 332 502 50 42
bilgi@egitimyayinevi.com

Yayınevi Amerika Ofis: New York: Egitim Publishing Group, Inc.
P.O. Box 768/Armonk, New York, 10504-0768, United States of America
americaoffice@egitimyayinevi.com

Lojistik ve Sevkiyat Merkezi: Kitapmatik Lojistik ve Sevkiyat Merkezi, Fevzi Çakmak Mah. 10721 Sok. B Blok, No: 16/B, Safakent, Karatay, Konya, Türkiye
sevkiyat@egitimyayinevi.com

Kitabevi Şubesi: Eğitim Kitabevi, Şükran mah. Rampalı 121, Meram, Konya, Türkiye
+90 332 499 90 00
bilgi@egitimkitabevi.com

İnternet Satış: www.kitapmatik.com.tr
+90 537 512 43 00
bilgi@kitapmatik.com.tr

İlk okuyan siz olun
kitapmatik
İnternetteki kitapçınız

öngörülen, ancak inkâr edilmeyen değişimin 'devlet için' olması hem değişime dair tutumun ahlaki kaynağıdır, hem Batılılaşmanın nihai hedefini kodlayarak onu araçsallaştıran aynı zamanda kavramın içerdiği sakıncaları söylemde örtük olarak barındıran anlamlar taşımaktadır. Osmanlı siyasal, entelektüel camiasını belirleyen, etkileyen üç siyasal akım olan Osmanlıcı, İslamcı ve Türkçü görüşlerin hem fikir sistemlerinde meseleye açtıkları yerde hem de bizzat kendileri de yeni olan bu akımların ortaya çıkmasında içsel dinamikler kadar Batı tesiri vardır. Adlı adınca anılsın ya da anılmasın bu üç düşüncenin temsilcileri zamanla hem devlet hem gündelik yaşamdaki yaygınlığı artan değişime bigâne kalmamakta, bilakis siyasal fikriyatlarının va'zettiği prensiplere sadakat ve içsel bütünlüğü koruma gibi nedenlerle çeşitli şerh ve açıklamalarla tamamlanan ve bir birinden ayrılan farklı formüller önermektedir. Bu yazı Batılılaşma olgusunun geç 19. erken 20. Yy. aralığındaki hakim siyaset akımları üzerindeki tesirine odaklanmaktadır. Esasen ilerleyen yıllarda ve halen devam etmekte olan ve Batılılaşma meselesinin daha çetrefilli tarafında duran 'kendi dışındaki dünyayla' temas ve ilişki biçimlerinin siyasal, kültürel, sosyolojik, sosyal psikolojik vs. vecheleriyle ilgili çözümlemeler için bazı tarihsel veriler sunulmaktadır.

Kaynakça

Akçura, Yusuf, Üç Tarz-ı Siyaset (Haz. Okay Bensoy), Kilit Yayınları, Ankara 2012.

Aksan, Virginia, "Ottoman-French Relations 1739-1768", *Studies on Ottoman Diplomatic History*, I, (Ed. Sinan Kuneralp), ISIS, İstanbul 1987, s.41-58.

Anderson, Benedict, *Hayali Cemaatler Milliyetçiliğin Kökenleri ve Yayılması* (Çev. İskender Savaşır), Metis Yayınları, İstanbul 2020.

Arslan, Hüsamettin, "Pozitivizm Bir Bilim İdeolojisinin Anatomisi" (Ed. Sebahattin Şen), *Türk Aydını ve Kimlik Sorunu*, Bağlam Yayınları, İstanbul 1995, ss. 541-583.

Atalar, Mehmet Kürşad, "80 Sonrası Türkiye'de 'İslam Düşüncesi'nin Problemleri 'Modernist İslam' Söyleminin Eleştirisi", (Ed. İsmail Kara, Asım Öz) *Türkiye'de İslamcılık Düşüncesi ve Hareketi Sempozyum Tebliğleri*, Zeytinburnu Belediyesi, İstanbul 2013, ss. 538-549.

Bilici, Faruk, *L'expédition d'Égypte, Alexandrie et les Ottomans L'autre histoire, Centre d'Études Alexandrines*, İskenderiye, 2017.

Belge, Murat, "Cumhuriyet Döneminde Batılılaşma", *Cumhuriyet Dönemi Türkiye Ansiklopedisi C I*, İletişim Yayınları, İstanbul 1983, ss. 260-264.

Berkes, Niyazi, *Türkiye'de Çağdaşlaşma*, Yapı Kredi Yayınları, İstanbul 2006.

Bora, Tanıl, "Türkiye'de Siyasal İdeolojilerde ABD/Amerika İmgesi: Amerika: "En" Batı ve "Başka" Batı", (Ed. Tanıl Bora, Murat Gültekingil), *Modern Türkiye'de Siyasi Düşünce Modernleşme ve Batıcılık*, İletişim Yayınları, İstanbul (4. Baskı) 2007, ss. 147-169.

Bora, Tanıl, *Cereyanlar*, İletişim Yayınları, İstanbul, (4. Baskı), 2017.

Bora, Tanıl, *Hasan Âli Yücel*, İletişim Yayınları, İstanbul 2021.

Copeaux, Etienne, *Tarih Ders Kitaplarında (1931-1993) Türk Tarih Tezinden Türk-İslâm Sentezine*, (Çev. Ali Berktay), İletişim Yayınları, İstanbul 2006.

Dellaloğlu, Besim, *Poetik ve Politik Bir Kültürel Çalışmalar Ansiklopedisi*, Timaş Yayınları, İstanbul 2020.

Deren, Seçil, "Kültürel Batılılaşma*", Modern Türkiye'de Siyasi Düşünce Modernleşme ve Batıcılık*, (Ed. Tanıl Bora, Murat Gültekingil), İletişim Yayınları, İstanbul 2007, ss. 382-402

Georgeon, François, *Osmanlı-Türk Modernleşmesi 1900-1930*, (çev. Ali Berktay), Yapı Kredi Yayınları, İstanbul 2006.

Hanioğlu, M. Şükrü, *A Brief History of the Late Ottoman Empire*, Princeton University Press, Princeton 2008, s.63.

Heyd, Uriel, *Türk Ulusçuluğunun Temelleri*, (Çev. Kadir Günay), Kültür Bakanlığı Yayınları, Ankara 2002.

Kara, İsmail, "İslamcı Söylemin Kaynakları ve Gerçeklik Değeri üzerine Birkaç Not", İslâmiyât, C IV, S IV, Ekim-Aralık 2001, ss. 37-53.

Koçak, Cemil,"Osmanlı/Türk Siyasi Geleneğinde Modern Bir Toplum Yaratma Projesi Olarak Anayasanın Keşfi Yeni Osmanlılar ve Birinci Meşrutiyet", (Ed. Tanıl Bora, Murat Gültekingil), *Modern Türkiye'de Siyasi Düşünce Tanzimat ve Meşrutiyetin Birikimi,* İletişim Yayınları, İstanbul 2009, ss. 72-82.

Koçak, Orhan, "1920'lerden 1970'lere Kültür Politikaları", (Ed. Tanıl Bora, Murat Gültekingil), *Modern Türkiye'de Siyasi Düşünce Kemalizm,* İletişim Yayınları, İstanbul 2009, ss. 370-418.

Lewis, Geoffrey, *Trajik Başarı Türk Dil Reformu* (Çev. Mehmet Fatih Uslu), Çeviribilim Yayınları, İstanbul 2019.

Mardin, Şerif, *Türk Modernleşmesi*, İletişim Yayınları, İstanbul 2004.

Meriç, Cemil, "Batılılaşma", *Cumhuriyet Dönemi Türkiye Ansiklopedisi*, C I, İletişim Yayınları, İstanbul 1983, ss.234-244.

Ortaylı, İlber, *İmparatorluğun En Uzun Yüzyılı*, İletişim Yayınları, İstanbul 2000.

Özbalcı, Mustafa, "Batılılaşma Gayretlerimiz ve Mehmet Akif Ersoy", *Ondokuz Mayıs Üniversitesi Eğitim Fakültesi Dergisi*, 2/1 (1987), ss.190-221.

Özön, Mustafa Nihat, *Ölümünün 50nci Yılı Münasebetiyle Namık Kemal ve İbret Gazetesi*, Remzi Kitabevi, Ankara 1938.

Raccagni, Michelle, "The French Economic Interests in the Ottoman Empire", *International Journal of Middle East Studies*, 11/3 (1980), ss. 339-376.

Sarıbay, Ali Yaşar, "İslamî Fikriyat Temelinde Siyasi partileşme ve Bazı Medeniyet Meseleleri", (Ed. İsmail Kara, Asım Öz), *Türkiye'de İslamcılık Düşüncesi ve Hareketi Sempozyum Tebliğleri*, Zeytinburnu Belediyesi, İstanbul 2013, ss. 745-749.

Savaşanların Gözüyle Türk-Alman İttifakı (1914-1918), (Haz. Necmettin Alkan, Eyyub Şimşek), Kronik Kitap, İstanbul 2018.

Şişman, Adnan, *Tanzimat Döneminde Fransa'ya Gönderilen Osmanlı Öğrencileri (1839-1876)*, TTK, Ankara 2004.

Özgeçmiş

Dr. Öğr. Üyesi Şerife ŞİMŞEK

Lisans eğitimini Selçuk Üniversitesi Tarih bölümünde 2001 yılında tamamladı. Yüksek Lisans tezinde Tanzimat dönemi merkeziyetçi fikriyatı ve bu çerçevede yapılan idari düzenlemeler üzerine (Osmanlı'da Tanzimat döneminde merkeziyetçilik ve bu bağlamda yapılan idari düzenlemeler); doktorada Diyanet İşleri Başkanlığı perspektifinden 12 Eylül dönemi din-devlet ilişkileri üzerine (Resmî dinî alanın yeniden düzenlenmesi: 12 Eylül Ara Döneminde Diyanet İşleri Başkanlığı (1980-1983)) çalıştı. Erken Cumhuriyet modernleşmesinin siyasi ve kültürel tarafları, askeri darbelerde müdahalenin dini, kültürel görünümleri, düşünce tarihi çalışmaları, Kemalizm ve milliyetçilik fikriyatlarının modernleşme aşamalarındaki biçimleri akademik çalışma alanları arasındadır. Halen Aksaray Üniversitesi Tarih bölümünde görev yapmakta ve Cumhuriyet Döneminde Eğitim ve Kültür Politikaları, Türk İnkılabının Temelleri, Cumhuriyet Dönemi Din-Devlet İlişkileri derslerini vermektedir.

Kaynakça

Ackermann Josef, Der begehrte Mann am Bosporus -Europäische Interessenkollisionen in der Türkei (1938-1941), Funke Manfred (ed.) Hitler, Deutschland und die Mächte, Materialien zur Außenpolitik des Dritten Reiches, Droste Verlag, Düsseldorf 1978, ss. 489-507.

Akça Hasan, Şahin Levent ve Kaya Zekai, "Pestel Analizi" ile Türkiye-Almanya Ekonomik İlişkilerinin İncelenmesi, Çankırı Karatekin Üniversitesi Sosyal Bilimler Enstitüsü Dergisi, Sayı 7/1, s. 323-334, https://dergipark.org.tr/en/download/article-file/253788, (05.07.2022).

Alevli Cemil, Gençlere Başarı Yolu, Cemil Alevli'nin Hayatı ve Hayat Görüşü, Işık Matbaası, Gaziantep 1963.

Alman şirketleri, Türkiye pazarının çekiciliğinin farkında, Dünya 1 Nisan 2022 https://www.dunya.com/sehirler/alman-sirketleri-turkiye-pazarinin-cekiciliginin-farkinda-haberi-653704, (05.07.2022).

Almanya'nın Türkiye'deki Dış Temsilcilikleri, Türkiye'deki Alman Yatırımları, https://tuerkei.diplo.de/tr-tr/themen/wirtschaft/-/1798700, (05.07.2022).

Avcı Meral, Die türkisch-deutschen Wirtschaftsbeziehungen in den Jahren von 1923 bis 1945 unter Beachtung der politischen Entwicklung, Shaker Verlag, Aachen 2014.

Avcı Meral, Potenziale und Herausforderungen für die türkische Wirtschaft seit 2003, Deutsch-türkische Wirtschaftsbeziehungen, eine Bestandsaufnahme, Kleinschmidt Christian ve Atılgan İnanç (der.), Ankara 2013, ss. 75-108.

Avcı Meral, Die Türkei auf dem Weg nach Europa?, Die Neue Türkei, eine grundlegende Einführung in die Innen- und Außenpolitik unter Recep Tayyip Erdogan, Yoldaş Yunus, Gümüş Burak ve Gieler Wolfgang (der.), Frankfurt 2015, ss. 333-358.

Avcı Meral, The Importance of Chrome in the Historical Context of the Turkish German Relations between 1933 and 1945, Elektronik Siyaset Bilimi Araştırmaları Dergisi, Cilt 7, Sayı 1, Ocak 2016, ss. 55-64, https://www.esbadergisi.com/index.php/tr/sayilar/sutun-b-tr/sayi-12, (31.07.2022).

Aydın Fazıl, Uluslararası İşgücü Anlaşmaları, T.C. Çalışma ve Sosyal Güvenlik Bakanlığı Yayın No: 07, Ankara, 2014.

Aydın Zülküf, The Political Economy of Turkey, Pluto Press, London 2005.

Birken Andreas, Die Wirtschaftsbeziehungen zwischen Europa und dem Vorderen Orient im ausgehenden 19. Jahrhundert, Reichert Verlag, Wiesbaden 1980.

Bühler Johannes, Vom Bismarck-Reich zum geteilten Deutschland, De Gruyter Verlag, Berlin 1960.

Deringil Selim, Denge Oyunu, İkinci Dünya Savaşı'nda Türkiye'nin Dış Politikası, Tarih Vakfı Yurt Yayınları, İstanbul 1994.

Emre Gültekin, 300 Jahre an der Spree, ein vergessenes Kapitel Berliner Kulturgeschichte, Ararat Verlag, Berlin 1983.

Esen Erol, Türk-Alman İşbirliği Deneyimleri ve Sonuçları, Akdeniz Üniversitesi İİBF Dergisi, Kasım 2012, Sayı 24, ss. 62-72.

Esen Erol, Türk Fahri ve Trepke Franziska, 300 Jahre deutsch-türkische Freundschaft, Stand und Perspektiven, Peter Lang Verlag, Frankfurt am Main, Bern, Zürich, 2020.

Esmer Ahmet ve Sander Oral, İkinci Dünya Savaşı'nda Türk Dış Politikası, Olaylarla Türk Dış Politikası, Ankara Üniversitesi Siyasal Bilgiler Fakültesi Yayınları, Ankara 1974.

Glasneck Johannes, Die Türkei im deutsch-anglo-amerikanischen Spannungsfeld, Türkei und Afghanistan, Schriften des Instituts für Allgemeine Geschichte, Heinz Tillmann (der.), Deutsche Verlag der Wissenschaften, Cilt 3, Berlin 1968, ss. 13-158.

Gönlübol Mehmet ve Sar Cem, 1919-1939 Yılları arasında Türk Dış Politikası, Olaylara Türk Dış Politikası (1919-1973), Ankara Üniversitesi Siyasal Bilgiler Fakültesi, Ankara 1974.

Gumpel Werner, Türkei und Europaeische Union-erneut betrachtet, Elektronik Siyaset Bilimi Araştırmaları Dergisi, Cilt 2, Sayı 2, Haziran 2011, ss.1-12, https://www.esbadergisi.com/ index.php/tr/sayilar/sutun-a-tr/sayi-3, (13.07.2022).

Helfferich Karl, Die deutsche Türkenpolitik, Vosssische Buchhandlung, Berlin 1921.

Henrich Christian Johannes, Deutsch-Türkische Wirtschaftsbeziehungen, Deutsch-Türkische Studien,

Cilt 1: Beitraege aus den Sozialwissenschaften, Önsoy Murat ve Er Mutlu (der.), Nobel Yayınları, Ankara 2020, ss.333-350.

Holborn Hajo, Deutschland und die Türkei 1878-1890, Deutsche Verlagsgesellschaft für Politik und Geschichte, Berlin 1926.

Karacagil Ökkeş Kürşad, Alman İmparatoru İstanbul'da (1917), Gazi Akademik Bakış, Cilt 6, Sayı 12, Yaz 2013, ss.11-133.

Karavar Hilal, Türk-Alman Ticari İlişkilerinde Yeniden Canlanma: 1949-1954 Yılları, Mediterranean Journal of Humanities, Sayı 9, Cilt 2, ss. 373-387.

Kaşıyuğun Ali, Osmanlı Devleti'nin Birinci Dünya Savaşı'na Girişi, Yeditepe Yayınları, İstanbul 2015.

Kılıç Sezen, Türk-Alman İlişkileri ve Türkiye'deki Alman Okulları (1852'den 1945'e kadar), Atatürk Araştırma Merkezi Yayınları, Ankara 2005.

Kleinschmidt Christian, Deutsch-türkische Wirtschaftsbeziehungen 1945 bis zur Gegenwart, Deutsch-türkische Wirtschaftsbeziehungen, eine Bestandsaufnahme, Kleinschmidt Christian/Atılgan İnanç (der.), Wieser Verlag Ankara 2013, ss.63-74.

Kluge Ulrich, Die Weimarer Republik, Uni-Taschenbücher Verlag, Paderborn 2006.

Kocabaş Süleyman, Pancermenizmin Şarka Doğru Politikası, Tarihte Türkler ve Almanlar, Vatan Yayınları, İstanbul 1988.

Koçak Cemil, Türk-Alman İlişkileri (1923-1939), İki Dünya Savaşı Arasındaki Dönemde Siyasal, Kültürel, Askerî ve Ekonomik İlişkiler, Türk Tarih Kurumu Basımevi, Ankara 1991.

Köktaş M. Emin, Bilimsel Öğretim ve Araştırmada Uluslararası İşbirliği için bir Model Olarak Türk-Alman Üniversitesi, Deutschland und die Türkei, Aktuelle Aspekte Deutsch-Türkischer Wissenschaftskooperation, Esen Erol ve Gümüş Burak (der.), Siyasal Kitabevi, 2012 Ankara, ss.199-206.

Kössler Armin, Aktitionsfeld Osmanisches Reich, die Wirtschaftsinteressen des Deutschen Reiches in der Türkei 1871-1908, Arno Press, New York 1981.

Krauss Jacob, Deutsch-türkische Handelsbeziehungen, seit dem Berliner Vertrag unter besonderer Berücksichtigung der Handelswege, Gustav Fischer Verlag, Jena 1901.

Kreiser Klaus ve Neumann Christoph K., Kleine Geschichte der Türkei, Reclam Verlag, Bonn 2006

Krecker Lothar, Deutschland und die Türkei im Zweiten Weltkrieg, Klostermann Vittorio, Frankfurt 1964.

Küntzer Karl, Abdülhamid II. und die Reformen in der Türkei, Reissner Verlag, Dresden, Leipzig 1897.

Lindenberg Paul, Auf deutschen Pfaden im Orient. Reisebilder, Ferdinand Dümmlers Verlagsbuchhandlung, Berlin 1902.

Medlicott William, The Economic Blockade, Longmans Green and Co, London 1978.

Meyers Neues Lexikon, Cilt 10, VEB Bibliographisches Institut, 2. Baskı, Leipzig 1974.

Mora Necla, Turkish-German Relations in the Process of Turkey's Participation in the European Union, Türkisch-Deutsche Beziehungen, Perspektiven aus Vergangenheit und Gegenwart, Schönig Claus, Çalık Ramazan ve Bayraktar Hatice (der.), Klaus Schwarz Verlag, Berlin 2012, ss. 357-373.

Ordu Larissa Meltem, Mobil in Europa: Motive einer deutsch-türkischen Erasmus-Studentin in Antalya, Deutschland und die Türkei, Aktuelle Aspekte Deutsch-Türkischer Wissenschaftskooperation, Esen Erol ve Gümüş Burak (der.), Siyasal Kitabevi, 2012 Ankara, ss.271-279.

Öcal Mehmet, Deutsch-Türkische Beziehungen im militaerischen Bereich (1945-2018), Esen Erol, Türk Fahri ve Trepke Franziska (der.), 300 Jahre deutsch-türkische Freundschaft, Stand und Perspektiven, Peter Lang Verlag, Frankfurt am Main, Bern, Zürich, 2020.

Önder Zehra, Die türkische Außenpolitik im Zweiten Weltkrieg, Oldenbourg Wissenschaftsverlag, München 1977.

Önsoy Rıfat, Türk-Alman İktisadi Münasebetleri 1871-1914, Enderun Kitabevi, İstanbul 1982.

Özgüldür Yavuz, Türk-Alman İlişkileri 1923-45, Genelkurmay Basımevi, Ankara 1993.

Özyüksel Murat, Türk-Alman İlişkilerinin Gelişim Sürecinde Anadolu ve Bağdad Demiryolları, Arba Yayınları, İstanbul 1988.

Pamuk Şevket, Osmanlı Ekonomisinde Bağımlılık ve Büyüme (1820-1913), İş Bankası Kültür Yayınları, İstanbul 1994.

Petzina Dietmar, Vierjahresplan und Rüstungspolitik, Wirtschaft und Rüstung am Vorabend des Zweiten Weltkrieges, Forstmeier Friedrich ve Volkmann Hans-Erich (der.), Droste Verlag, Düsseldorf 1975, ss. 65-80.

Pröhl Karl, Die Bedeutung preußischer Politik in den Phasen der orientalischen Frage, ein Beitrag zur Entwicklung deutsch-türkischer Beziehungen von 1606 bis 1871, Peter Lang Verlag, Frankfurt am Main 1986.

Sautter Udo, Deutsche Geschichte seit 1815, Daten, Fakten, Dokumente, Cilt 3, Uni-Taschenbücher Verlag, Tübingen ve Basel 2004.

Schuss Heiko, Deutsch-Türkische Zusammenarbeit in der Wirtschaftslehre und Forschung von der Spaetosmanischen Zeit bis 1951, Deutsch-Türkische Studien, Cilt 1: Beitraege aus den Sozialwissenschaften, Önsoy Murat ve Er Mutlu (der.), Nobel Yayınları, Ankara 2020, ss.293-310.

Şarman Kansu, Türk Prometeler, Cumhuriyet'in Öğrencileri Avrupa'da (1925-1945), Türkiye İş Bankası Kültür Yayınları, 4. Baskı, İstanbul 2015.

Tezel Yahya, Cumhuriyet Döneminin İktisadi Tarihi, İş Bankası Kültür Yayınları, İstanbul 2022.

The New Encyclopaedia Britannica, Cilt 4, 15. Baskı, Benton Foundation ve Encyclopaedia Britannica, İngiltere.

TUİK, https://data.tuik.gov.tr/Bulten/Index?p=Dis-Ticaret-Istatistikleri-Ocak-2021-37413, (04.07.2022).

Turfan Ruhi, Yazman M., Tarihte Türk-Alman İlişkileri, İstanbul Kapadokya Kitabevi, İstanbul 1969.

Türk-Alman Kredi Anlaşması 31.12.1942, Hitler'in Gizli Dosyalarında Türkiye, Kılıç Sezen (der.), İlgi Kültür Sanat Yayınları, İstanbul 2012, ss. 614-617.

Türkiye-Almanya İşgücü Antlaşması-1961, Hukuk Ansiklopedisi, https://hukukbook.com/ turkiye-almanya-isgucu-antlasmasi-1961/, (04.07.2022).

Türkiye Cumhuriyeti Cumhurbaşkanlığı Yatırım Ofisi, Yabancı sermayeli şirketler arasında Almanlar önde, 27 Temmuz 2009, https://www.invest.gov.tr/tr/news/news-from-turkey/sayfalar/2707200918842.aspx, (05.07.2022).

Türkiye'de 5 bin 726 Alman firması var, Hürriyet, 19 Nisan 2014, https://www.hurriyet.com.tr/ekonomi/turkiyede-5-bin-726-alman-firmasi-var-26253678, (05.07.2022).

Türk Fahri, "Die deutsche Rüstungsindustrie in ihren Türkeigeschäften zwischen 1871 und 1914-Die Firma Krupp, die Waffenfabrik Mauser und die Deutschen Waffen- und Munitionsfabriken, Ein Beitrag zur deutsch-türkischen Beziehungen, soziologische und politologische Untersuchungen, Peter Lang, Cilt 13, Frankfurt am Main, Bern, Zürich, 2007.

Türk Fahri, Deutsche Militärmissionen und ihre Rolle beim deutsch-türkischen Waffenhandel im Osmanischen Reich 1871-1914, Elektronik Siyaset Bilimi Araştırmaları Dergisi, Cilt 1, Sayı 1 Haziran 2010, ss. 86-102, https://www.esbadergisi.com/images/sayi1/fahri-turk-june-2010-vol-1-no-1.pdf, (24.07.2022).

Türk Fahri, Deutsche Siedlungspläne im Osmanischen Reich, German Studies Review, Volume 33, Number 3, October 2010, ss. 641-656.

Türk Fahri, Türkiye ile Almanya Arasındaki Silah Ticareti 1871-1914, Krupp Firması, Mauser Tüfek Fabrikası, Alman Silah ve Cephane Fabrikaları, (Çev.) Fahri Türk, IQ Yayınları, İstanbul, 2012.

Türk Fahri, Deutsche Waffenlieferungen in die Türkei von 1871 bis 1914, (der.) Schönig, Çalık, Bayraktar, Türkisch-Deutsche Beziehungen. Perspektiven aus Vergangenheit und Gegenwart, Klaus Schwarz Verlag, Berlin 2012.

Türk Fahri, Cumhuriyet Döneminde Türkiye ile Almanya Arasındaki Silah Ticareti 1923-1945, Belleten, Cilt LXXIX, Sayı 285, Ankara, 2015, ss.761-782.

Türk Fahri, Deutsche Waffen- und Kriegsmateriallieferungen an die Türkei Waehrend des Dardanellen Krieges, Gieler Wolfgang, Gümüş Burak und Yoldaş Yunus (der.), Deutsch-Türkische Beziehungen, Historische, sektorale und migrationsspezifische Aspekte, Peter Lang Verlag, Frankfurt am Main, 2017.

Türk Fahri, İkinci Dünya Savaşı Döneminde Almanya'nın Türkistan Politikası: Bölgenin Önemi SSCB ve Türkiye'deki Muhalif Güçler, Türk-Alman Çalışmaları Serisi I, (Der.) Murat Önsoy ve Mutlu Er, Nobel Yayınları, Ankara 2020.

Türk Fahri, Die deutsch-türkischen Beziehungen im militaerischen Bereich unter besonderer Berücksichtigung des Waffenhandels zwischen 1860-1945, Esen Erol, Türk Fahri, Trepke Franziska (der.), 300 Jahre deutsch-türkische Freundschaft Stand und Perspektiven, Peter Lang Verlag, Frankfurt am Main, Bern, Zürich, 2020, ss.29-38.

Türk Fahri, Emirhan Kaya, Kaf Dağı'ndan Toroslar'a Osmanlı'dan Günümüze Türkiye'de Alman Göçmenler, Astana Yayınları, Ankara 2020.

Türk Fahri ve Özerdem Füsun, İkinci Dünya Savaşı'ndan Günümüze Türkiye'nin ve Almanya'nın Batı Politikaları, Sosyal Bilimler Araştırma Dergisi, Sayı 20, Yıl 2012, ss.51-62.

Türk Fahri ve Çınar Servet, Türkiye ile Almanya Arasındaki Bilimsel İlişkiler: Türk-Alman Üniversiteleri, Gazi Akademik Bakış Dergisi, Cilt 7, Sayı 13, Kış 2013, ss.45-65.

Türk Fahri ve Kaya Emirhan, Cumhuriyet Dönemi Türk-Alman İlişkilerinde Sıradışı Bir Aktör: Krupp Firması 1923-1990, Gazi Akademik Bakış Dergisi, Cilt 11, Sayı 20, Yaz 2017.

Türk Fahri ve Şanda Sevda, Deutsche Zivilberaterinnen in der frührepublikanischen Türkei von 1924 bis 1936, Türkisch-Deutsche Studien Jahrbuch 2019 (der.) **Özil** Şeyda, Hofmann Michael, Laut Jens Peter usw. Universitaetsverlag Göttingen, 2020, ss.125-147.

Ünver Can, Türkische Arbeitsmigration nach Deutschland, Eine Retrospektive nach Fünfzig Jahren und Visionen für die Zukunft, Deutschland und die Türkei, Aktuelle Aspekte Deutsch-Türkischer Wissenschaftskooperation, Esen Erol ve Gümüş Burak (der.), Siyasal Kitabevi, 2012 Ankara, ss.31-51.

Wallach Jehuda L., Anatomie einer Militärhilfe. Die preußisch-deutschen Militärmissionen in der Türkei 1835-1919, Droste Verlag, Düsseldorf 1976

Von der Goltz Colmar, Denkwürdigkeiten, von der Goltz, Friedrich Frh. und Wolfgang Förster (ed.), Mittler Verlag, Berlin 1929.

Arşiv Belgeleri

Deutsche volkswirtschaftliche Korrespondenz 25. Oktober 1895, GStA I. HA Rep. 120 C XIII 15, Numara 1, Cilt 11

Hohenlohe an den Kronprinzen 15. Juli 1880 in seinen Denkwürdigkeiten, Cilt 2, s. 301.

TCA 159561 - 669368 -14, 03.07.1964-00.00.0000, 9785.

TCA 161- 36 -14, 03.07.1961-00.00.0000, 97.

TCA 230 - 553 - 10, 16.04.1931-00.00.0000.

TCA 116 - 807 - 9, 02.01.1924-00.00.0000, 97.

TCA 1256 - 2158 – 6, 02.10.1959-00.00.0000, 1994.

TCA 148 - 13 - 14; 11.03.1958-00.00.0000, 76-254.

TCA 148 - 13 - 14; 1564- 11.03.1958-00.00.0000, 1856217-76-254.

TCA 158/16589 - 807 - 9, 02.01.15847-00.00.0000, 90.

TCA 176 - 214 - 6, 02.10.1929-00.00.0000, 164.

TCA 207 - 412 - 4, 02.05.1926-00.00.0000,250.

TCA 8 - 185 - 20, 19.5 8.1978-00.00.0000, 1-1005881.

TCA 8598527 - 575886 - 589625848-00.00.0000- 1589658892-2957.

TCA 87 - 57 - 1120.06.1939-00.00.0000, 88-206.

TCA 88 - 92 - 20, 19.09.1939-00.00.0000, 1-1001.

TCA 94 - 30 -18, 09.04.1941-00.00.0000, 243-570;

pazarlara ulaştırılması ve Balkanlarda Yugoslavya'nın dağılması sonrası yaşanan istikrarsızlıklara karşı izlenen politikalar işbirliği alanlarını oluşturdu. Ancak ABD'nin 2003 Irak Harekâtı öncesi TBMM'nde tezkerenin reddedilmesiyle Türkiye'nin harekâta katılmaması sonrası ikili ilişkilerde gergin bir dönem yaşandı, Obama'nın ABD Başkanı olmasıyla ilişkiler toparlanma sürecine girdi. Arap Baharı sonrası Suriye'nin iç savaşa sürüklenmesi bölgesel istikrasızlığı artırırdı. Türkiye güvenliği için tehdit oluşturan terör örgütleriyle her alanda mücadele ederken, ABD'den beklediği desteği görmemesi de ilişkilerde gerginlik unsuru oldu. Türkiye'nin jeostratejik öneminin daha da arttığı ortamda ABD'nin müttefiklik ilişkisinin ve uluslararası ve bölgesel güvenliğin bir gereği olarak terörle mücadelede Türkiye'nin yanında olması halinde ilişkiler sağlıklı bir zeminde ilerleyebilir.

Kaynakça

Alvarez, J. David, ""The Missouri Visit to Turkey: An Alternative Perspective on Cold War Diplomacy.", *Balkan Studies*, Cilt 15, Sayı.2, 1974, s. 225-236.

Arı, Tayyar, *Geçmişten Günümüze Orta Doğu*, Mkm Yayıncılık, Bursa 2008.

Armaoğlu, Fahir, "Amerikan Belgeleriyle Orta Doğu Komutanlığı'ndan Bağdat Paktı'na 1951-1955", *Belleten*, Cilt: 59, Sayı. 224, 1995, s. 189-236.

Armaoğlu, Fahir, *Belgelerle Türk-Amerikan Münasebetleri*, Ankara, Türk Tarih Kurumu, 1991.

Bağcı, Hüseyin, *Demokrat Parti Dönemi Dış Politikası*, Ankara: İmge, 1990.

Baykal, Sanem ve Arat, Tuğrul, "AB ile İlişkiler", Baskın Oran (Ed.), *Türk Dış Politikası, Cilt II: 1980-2001*, İletişim Yayınları, İstanbul, s. 326-365.

Bilgin, Mustafa Sıtkı, "Wilson İlkeleri", *Atatürk Ansiklopedisi*, https://ataturkansiklopedisi.gov.tr/bilgi/wilson-ilkeleri/?pdf=3274, (Erisim Tarihi 10 Nisan 2022).

Bostancı, Mustafa, "Kuzey Kıbrıs Türk Cumhuriyeti'nin İlanı ve Buna Yönelik Tepkilerin Türk Kamuoyundaki Yankıları", *Tarih Araştırmaları Dergisi*, Cilt: 34, Sayı. 57, 2015, s. 317-355.

Cohen, Ariel, "US Policy in the Caucasus and Central Asia: Building a New Silk Road to Economic Prosperity", *Backgrounder*, 1132, 24 Temmuz 1997.

Coşkun Demirtaş Birgül, "Kosova'nın Bağımsızlığı ve Türk Dış Politikası (1990-2008)", *Uluslararası İlişkiler/International Relation*s, Cilt. 7, Sayı.27, Güz 2010, s. 51-86.

Dağlı, Tarik, "Adım Adım Barış Pınarı Harekatı", *Kriter Dergi*, https://kriterdergi.com/file/37/adim-adim-baris-pinari-harekati, Kasım 2019

Dilek, Mehmet Sait, "ABD Genel Kurmay Başkanı Dougles Mac Arthur'un 1932 Yılında Türkiye Ziyareti", *Atatürk Dergisi*, Cilt 4, Sayı. 4, 2005, s. 149-162.

Doğru, İslam ve İleri, Kasım, "Türk-Amerikan İlişkilerinde Yeni Perde: CAATSA Yaptırımları", *Anadolu Ajansı*, https://www.aa.com.tr/tr/analiz/turk-amerikan-iliskilerinde-yeni-perde-caatsa-yaptirimlari/2077178, 15 Aralık 2020.

Dokuyan, Sabit, "İkinci Dünya Savaşı Sonrasında Sovyetler Birliği'nin Türkiye'den İstekleri", *Cumhuriyet Tarihi Araştırmaları Dergisi,* Yıl 9, Sayı. 18, 2013, s. 119-135.

Eliperin, Juliet ve Mufson, Steven, "Hastert Withdraws 'Genocide' Resolution", *Washington Post*,https://www.washingtonpost.com/archive/politics/2000/10/20/hastert-withdraws-genocide-resolution/b550333d-7c1e-4c46-b801-428151c5efb5/, , 20 Ekim 2000.

Eminoğlu, Ayça, "1939-1945 Dönemi Türk-Amerikan İlişkileri", Sertif Demir ve Ayça Eminoğlu (Der.), *Türk-Amerikan İlişkileri, İki Yüzyıllık Süreç ve Ötesi*, Ankara: Barış Kitap, 2019, s. 85-97.

Erdoğan Dilşen İnce, "Türkiye-Amerika İlişkileri (1919-1938)", *Atatürk Ansiklopedisi*, https://ataturkansiklopedisi.gov.tr/bilgi/turkiye-amerika-iliskileri-1919-1938/?pdf=3302, (Erişim Tarihi: 10 Nisan 2022).

Erhan, Çağrı, *Türk-Amerikan İlişkilerinin Tarihsel Kökenleri*, Ankara: İmge Kitapevi, 2001.

Erhan, Çağrı, "ABD ve NATO'yla İlişkiler" Baskın Oran (Der.) *Türk Dış Politikası Cilt 1, 1919-1980,*

İstanbul: İletişim yayınları, 2001, s. 522-574.

Erhan, Çağrı, *Beyaz Savaş: Türk-Amerikan İlişkilerinde Afyon Sorunu*, İstanbul: Altınbaş Üniversitesi Yayınları, 2018.

Erkmen, Ayşe, "Türkiye'nin NATO Üyeliği ve Üyeliğin TBMM'de Kabulü", *Kahramanmaraş Sütçü İmam Üniversitesi, Sosyal Bilimler Üniversitesi Dergisi*, Cilt. 17, No. 2, 2020, s. 1024-1049.

Ezer, Feyzullah, "ABD Genel Kurmay Başkanı Mac Arthur'un Türkiye Ziyareti ve Atatürk Mac Arthur Görüşmesi", *Fırat Üniversitesi Sosyal Bilimler Dergisi*, Cilt. 22, Say.2, 2012, s. 93-99.

Greenberger S. Robert*, "Turkish Model": Baker Tours Central Asia Seeking Promises and Ties". The Wall Street Journal, 14 February 1992.*

Hale, William, "Turkey, the Middle East and the Gulf Crisis", *International Affairs*, Cilt 68, No. 4, 1992, s. 679-692.

Kanat, Kılıç Buğra, Michalke, Kerı Lyn,, Hannon, Jackson, *Türkiye-ABD İlişkileri ve Yeni ABD Yönetimi*, SETA Yayınları, 2017.

Kasım, Kamer, "Türkiye-Rusya İlişkilerinde Kafkasya Faktörü", Emine İnanır, Osman Köse ve Yasemin Ulutürk (Der.), *Siyasi, Sosyal ve Kültürel Yönleriyle Türkiye ve Rusya*, Ankara, Berikan Yayınevi, 2019, s. 171-187.

Kasım, Kamer "American Policy towards the Nagorno-Karabakh Conflict and Implications for its Resolution", Gulshan Pashayeva and Fuad Chiragov (Ed.), *Trapped Between War and Peace: The Case of Nagorno-Karabakh*, Bakü: Center for Strategic Studies under the President of the Republic of Azerbaijan, 2018, s. 221-244.

Kasım, Kamer, "Türkiye-Türk Cumhuriyetleri İlişkilerinde Yeni Dönemin Parametreleri", *III. Uluslararası Sosyal Bilimler Kongresi*, https://tesam.org.tr/wp-content/uploads/2019/01/KAMER-KASIM.pdf, (Erişim Tarihi. 5 Mayıs 2022), TESAM ve Marmara Üniversitesi, Siyasal Bilgiler Fakültesi, İstanbul, 11-12 Ekim 2018, Bursa: Renkvizyon Matbaacılık, 2018, s. 247-263.

Kasım Kamer ve Kasım, Elif Eren, "Taiwan-Cyprus-Kosovo Cases: Differences and Similarities", *Journal of Administrative Sciences/Yönetim Bilimleri Dergisi*, Cilt.15, Sayı.30, 2017, s. 553-572.

Kasım, Kamer, "Central Asian Neighbours and the 3R Porcess in Afghanistan", Oktay F. Tanrısever (Ed.), *Afghanistan and Central Asia: NATO's Role in Regional Security since 9/11*, Amsterdam, Berlin, Tokyo and Washington DC: IOS Press, 2013, s. 35-44.

Kasım, Kamer, "Türkiye-Ermenistan İlişkileri: Protokollere Giden Süreç ve Sonrası", *Ermeni Araştırmaları* 10. Yıl Özel Sayısı,Sayı.37-38, 2010-2011, s. 83-99.

Kasım, Kamer, "ABD'nin Karadeniz Politikası", *Global Strateji*, Yıl. 3, Sayı. 12, Kış 2008, s. 108-119.

Kasım, Kamer, "Türk-Amerikan İlişkilerinde Temel Parametreler", *Global Strateji,* Sayı. 7, Sonbahar 2006, s. 39-50.

Kasım, Kamer, "US Policy on Caspian Oil and Its Implications for Turkish-American Relations", Mustafa Aydın ve Çağrı Erhan (Der.), *Turkish-American Relations, Past, Present and Future*, London and New York: Routledge, 2001, s. 129-150

Kocaoğlu, Tuna Ceyda, "Soğuk Savaş Sürecinde Komünizme Karşı Türkiye'nin Uluslararası Güvenlik ve Savunma İşbirlikleri Kurma Çabaları: Balkan Paktı ve İttifakı", *Güvenlik Stratejileri*, Cilt. 17, Sayı. 37, 2021, s. 1-38.

Köse, İsmail "Sovyetler Birliği'nin Türk Boğazlarıyla İlgili Talepleri: 1945-1946 Notaları", *Ankara Üniversitesi, SBF Dergisi*, Cilt 74, No. 4, 2019, s. 1125-1148.

Köse, İsmail, "Yalta ve Postdam Konferansları: Sovyetler Birliği'nin Türk Boğazlarında Egemenlik Paylaşım Talepleri", *Karadeniz İncelemeleri Dergisi*, 19, 2015, s. 241-276.

Lütem E. Ömer ve Coşkun, Birgül Demirtaş, *Balkan Diplomasisi*, Ankara: ASAM Yayınları, 2001.

Oran, Baskın, "1939-1945, Savaş Kaosunda Türkiye Göreli Özerklik 2" Baskın Oran (Der.) *Türk Dış Politikası Cilt 1, 1919-1980,* İstanbul: İletişim Yayınları, 2001, s. 386-398.

Öztoprak, İzzet, "İkinci Dünya Savaşı Döneminde Adana Görüşmelerinin Askeri Yönü", *Belleten*, Türk Tarih Kurumu, Cilt. 63, Sayı.237, https://belleten.gov.tr/tam-metin/2516/tur, s.597-618.

Robins, Philip, *Turkey and the Middle East*, Royal Institute of International Affairs, London 1991.

Sander, Oral, *Siyasi Tarih, İlk Çağlardan 1918'e*, 11. Baskı, 2013.

Sander, Oral, *Siyasi Tarih, 1918-1994*, 16. Baskı, 2007.

Sander Oral, *Türk-Amerikan İlişkileri 1947-1964*, Ankara: İmge Yayınları, 2016.

Soysal, İsmail, *Türkiye'nin Uluslararası Siyasal Bağıtları, Cilt 2, (1945-1990),* Ankara: Türk Tarih Kurumu, 2000.

Sutter, G. Robert, E. Michael Brown, and J.A.Timothy Adamson with M. Mochizuki M. Mike and Deepa Ollapally. *Balancing Acts: The U.S. Rebalance and Asia-Pacific Stability*, The George Washington University, Elliott School of International Affairs and Sigur Center for Asian Studies, 2013.

Şafak, Nurdan, *Osmanlı-Amerikan İlişkileri*, İstanbul: OSAV Yayınları, 2003.

Şafak, Nurdan, "XIX. Yüzyılda Osmanlı Devleti-ABD Siyasi İlişkileri", *Osmanlı Araştırmaları*, https://osmanli.org.tr/osmanli-amerikan-iliskilerinin-tarihi-seyri/.

Şahin Yılmaz Türel ve Taş Ayşe, "Orta Doğu'daki Gelişmelerin Türk-Amerikan İlişkilerine Etkisi", Sertif Demir ve Ayça Eminoğlu (Der.), *Türk-Amerikan İlişkileri, İki Yüzyıllık Süreç ve Ötesi*, Ankara: Barış Kitap, 2019, s. 435-466.

Taban, Muhammed Hayati ve Kasım, Kamer, "CIA İstihbarat Raporları ve Salvador Allende", *Savunma Bilimleri Dergisi*, Mayıs, 2022, Sayı 41, s. 281-303.

Taban, Muhammed Hayati, *Uluslararası Topluma Bir Entegrasyon Aracı Olarak Latin Amerika'da Darbeler: Şili ve Arjantin Örneği,* Yayınlanmamış Doktora Tezi, Bolu Abant İzzet Baysal Üniversitesi, Lisansüstü Eğitim Enstitüsü, 2021.

Uslu, Nasuh, *Türk-Amerikan İlişkileri*, Ankara: 21. Yüzyıl Yayınları, 2000.

Uzgel, İlhan, "ABD ve NATO'yla İlişkiler" Baskın Oran (Der.) *Türk Dış Politikası Cilt II, 1980-2001,* İstanbul: İletişim Yayınları, 2001, s. 34-82.

Uzgel, İlhan, "ABD ve NATO'yla İlişkiler", Baskın Oran (Der.) *Türk Dış Politikası Cilt II, 1980-*2001*,* İstanbul: İletişim Yayınları, 2001, s. 243-325.

Üstün, Kadir, "ABD Yönetimi FETÖ Konusunda Somut Adımlar Atmalı", *Kriter*, Yıl. 5, Sayı. 48, https://kriterdergi.com/turk-amerikan-iliskileri/amerikan-yonetimi-feto-konusunda-somut-adimlar-atmali, Temmuz-Ağustos 2020.

Winter, Sonia, "Caucasus Debate in US on Armenia, Azerbaijan, Nagorno-Karabakh Meets With Mixed Response", *RFE/RL*, 26 Haziran 1998.

Yavuz, Bige Sükan, "Fransız Arşiv Belgelerinin Işığında Chester Demiryolu Projesi", *Atatürk Yolu Dergisi,* Sayı.24, Kasım 1999-2003, s. 527-561.

Yeşilbursa Behçet Kemal, *The Baghdad Pact Anglo-American Defence Policies in the Middle East, 1950-1959*, Londra: Frank Cass, 2005.

Yücel, Hasan, *Türk-Amerikan İlişkilerinde S-400 Krizi*, SETA Yayınları, 2020.

İnternet Kaynakları

https://cil.nus.edu.sg/wp-content/uploads/formidable/18/1936-Co.

ttps://www5.tbmm.gov.tr/tutanaklar/KANUNLAR_KARARLAR/kanuntbmmc020/kanuntbmmc020/kanuntbmmc02003646.pdfnvention-Regarding-the-Regime-of-the-Straits.pdf.

"Truman Doctrine (1947)", *National Archieve*, https://www.archives.gov/milestone-documents/truman-doctrine, 8 Şubat 2022.

"Türkiye Hükümeti ile Amerika Birleşik Devletleri Hükümeti arasında 12 Temmuz 1947 tarihinde Ankara'da imzalanan Türkiye'ye Yapılacak Yardım Hakkında Anlaşmanın Onanmasına Dair Kanun", https://www5.tbmm.gov.tr/tutanaklar/KANUNLAR_KARARLAR/kanuntbmmc029/kanuntbmmc029/kanuntbmmc02905123.pdf, 2 Eylül 1947.

"Türkiye ile Amerika Birleşik Devletleri arasında 4 Temmuz 1948 tarihinde imzalanan Ekonomik İşbirliği Anlaşması ve Eki ile aynı tarihte teati edilen mektupların onanması hakkında Kanun", https://www5.tbmm.gov.tr/tutanaklar/KANUNLAR_KARARLAR/kanuntbmmc030/kanuntbmmc030/kanuntbmmc03005253.pdf, 10 Temmuz 1948.

Middle East Journal, Vol. 20, No.3, Summer, 1966, p. 386-393.

"Rumsfeld Faults Turkey for Barring Use of Its Land in '03 to Open Northern Front in Iraq", *The New York Times,* https://www.nytimes.com/2005/03/21/politics/rumsfeld-faults-turkey-for-barring-use-of-its-land-in-03-to-open.html, 21 Mart 2005.

"13 Sayfalık Çuval Sırrı", *Hürriyet*, https://www.hurriyet.com.tr/gundem/13-sayfalik-cuval-sirri-23649390, 4 Temmuz 2013.

"Barış Pınarı Harekatı'nın Üzerinden İki Yıl Geçti", *Anadolu Ajansı*, https://www.aa.com.tr/tr/gundem/baris-pinari-harekatinin-uzerinden-2-yil-gecti/2386326, 8 Ekim 2021.

"Türkiye ile ABD Arasındaki 13 Maddelik Mutabakatın Detayları Açıklandı", *Yeni Şafak*, https://www.yenisafak.com/dunya/turkiye-ile-abd-arasindaki-13-maddelik-mutabakatin-detaylari-aciklandi-3510806, 17 Ekim 2019.

"No: 81, 28 Mart 2020, Kuzey Makedonya'nın NATO'ya Tam Üyeliği Hk", Türkiye Dışişleri Bakanlığı, https://www.mfa.gov.tr/no_81_-kuzey-makedonya-nin-nato-uyeligi-hk.tr.mfa**,** 28 Mart 2020.

"Mitsotakis ABD Kongresi'nde Konuştu", *Amerika'nın Sesi,* https://www.amerikaninsesi.com/a/mitsotakis-abd-kongre-sinde-konustu/6577519.html, 17 Mayıs 2022.

"Biden 1915 Olayları için 'Soykırım' İfadesini Kullandı", *Amerika'nın Sesi,* https://www.amerikaninsesi.com/a/biden-ermeni-iddialari-icin-soykirim-dedi/5865357.html, 24 Nisan 2021.

Türkiye Dışişleri Bakanlığı, **"**No: 160, 24 Nisan 2021, 24 Nisan Hk.", https://www.mfa.gov.tr/no_-160_-24-nisan-hk.tr.mfa**,** 24 Nisan 2021.

Türk Devletleri Teşkilatı Web sitesi, https://www.turkkon.org/tr. "Türk Devletleri Teşkilatı", https://www.turkkon.org/tr/turk-konseyi-hakkinda

"Obama Says US-Turkey Can be Model for World", https://edition.cnn.com/2009/POLITICS/04/06/obama.turkey/, 6 Nisan 2009.

"BM İran'a Yeni Yaptırımları Onayladı", *BBC,* https://www.bbc.com/turkce/haberler/2010/06/100609_un_iran, 9 Haziran 2010. "Security Council Imposes Additional Sanctions on Iran, Voting 12 in Favour to 2 Against, with 1 Abstention", Security Council 6335th Meeting, https://www.un.org/press/en/2010/sc9948.doc.htm, 9 Haziran 2010.

"Türkiye-Amerika Birleşik Devletleri Siyasi ve Ekonomik İlişkileri", https://www.mfa.gov.tr/turkiye-amerika-birlesik-devletleri-siyasi iliskileri.tr.mfa#:~:text=ABD%20ile%20ikili%20ticaret%20hacmimiz,1%2C5%20milyar%20dolar%20%C3%BCzerindedir.

"Türkiye, İsveç ve Finlandiya Heyetlerinin Görüşmesi Sona Erdi.", *TRT Haber*, https://www.trthaber.com/haber/gundem/turkiye-isvec-ve-finlandiya-heyetlerinin-gorusmesi-sona-erdi-682962.html, 25 Mayıs 2022.

Özgeçmiş

Prof. Dr. Kamer KASIM

Lisans öğrenimini 1993 yılında Ankara Üniversitesi Siyasal Bilgiler Fakültesi Uluslararası İlişkiler Bölümünde, yüksek lisansını ve doktorasını İngiltere'de Manchester Üniversitesinde tamamlamıştır. 2000 yılında Bolu Abant İzzet Baysal Üniversitesi İktisadi ve İdari Bilimler Fakültesi Uluslararası İlişkiler Bölümünde göreve başlayan Kamer Kasım, 2004 yılında doçentlik unvan ve yetkisini almış, 2010 yılında ise aynı bölüme profesör olarak atanmıştır. Uzun süre Dekanlık, Bölüm Başkanlığı ve Ana Bilim Dalı başkanlığı görevlerini yürütmüştür. 2011 yılında Michigan State Üniversitesinde, 2014 yılında National Chengchi Üniversitesinde misafir öğretim üyesi olarak bulunmuştur. Prof. Dr. Kamer Kasım'ın uluslararası güvenlik sorunları, Türk dış politikası, Kafkasya, Kıbrıs sorunu ve Ermeni sorunu konuları başta olmak üzere çok sayıda Türkçe ve İngilizce yayını bulunmaktadır. Evli ve iki çocuk babasıdır.

bulunduğu cami, adeta bir külliye tarzında inşa edilmektedir. 2022 yılının Ramazan ayında açılışının yapılması planlanmaktadır.

Önümüzdeki dönemde de bu iyi ilişkilerin devam ettirilebilmesi için, tarihten gelen yakınlıkların da desteğiyle, siyasi, sosyal ve kültürel bakımdan Arnavutluk ile gerek kamu, gerekse özel sektör ve kültürel alanda işbirliği gayretlerinin artırılarak devam ettirilmesinin gerekli olduğu kıymetlendirilmektedir.

Bölüm Özeti

Balkan yarımadasının batısında ve Avrupa'ya geçiş güzergâhı üzerinde yer alan Arnavutluk, bu stratejik konumu ile daima elde edilmek istenen bir ülke konumunda bulunmuştur. Arnavutlar ise, Osmanlı Devleti'nin Balkanlara sahip olması sonrasında Boşnaklarla beraber Müslümanlığı kabul eden iki unsurdan biridir. Arnavutlar, uzun yıllar boyunca Osmanlı Devleti içinde asli unsurlardan biri olarak kabul edilmişlerdir. Arnavut asıllı pek çok sayıda devlet adamı Osmanlı Devletinde üst makamlara kadar yükselmişlerdir. Arnavutlar, Osmanlı siyasi yaşamında birçok hareketin içinde hatta ön planında yer almışlardır. Arnavutluk anavatan toprağı olarak görüldüğünden, Arnavutluk civarından günümüz Türkiye topraklarına göç eden kitleler için Türk ve Arnavut ayrımı yapılması güçtür. Arnavutluk ile 1923'de imzalanan Dostluk Antlaşması ile diplomatik ilişkiler tesis edilmiştir. İkinci Dünya Savaşı sonrası iktidara gelen komünist Enver Hoca yönetimi ilişkileri koparmış ve Soğuk Savaş döneminde iki ülke ilişkileri dondurulmuş vaziyette kalmıştır. 1985 yılında Enver Hoca'nın ölümü ve Komünist Blok'un dağılma sürecine geçişi neticesinde Türkiye - Arnavutluk ilişkilerinde tekrar canlanma görülmeye başlanmıştır. 1990 yılı sonrasında Türkiye ile Arnavutluk arasında siyasi, askeri, ekonomik ve sosyal alanda, genellikle Türkiye'nin yardımlarına dayalı çok iyi seviyede ilişkiler kurulmuştur. Günümüze doğru gelindiğinde özellikle sosyal ve siyasi alanda Arnavutluk ile Türkiye arasında çok ileri seviyede ilişkilerin bulunduğu gözlenmektedir.

Kaynakça

Arşiv Kaynakları

Başbakanlık Cumhuriyet Arşivi

Başbakanlık Osmanlı Arşivi

Süreli Yayınlar

Gazeteler

Hâkimiyet-i Milliye

Peyam-ı Sabah

Tanin

Cumhuriyet

Dergiler

İstanbul Üniversitesi Edebiyat Fakültesi Tarih Enstitüsü Dergisi

Toplumsal Tarih Dergisi

Atatürk Araştırma Merkezi Dergisi

Yeni Türkiye Dergisi
Askeri Tarih Araştırmaları Dergisi
İnceleme Yapıtları ve Anılar

Kitaplar

Adanır, Fikret, *Makedonya Sorunu* , Tarih Vakfı Yurt Yay., İstanbul, 1996.

Akşin, Sina, *31 Mart Olayı***,** A.Ü. SBF Yay. No: 305, Ankara, 1993.

Alpan, Necip, *Arnavutluğun Bağımsızlığı ve Avlonyalı İsmail Kemal*, Ankara, 1982.

Aydın, Süavi, *Modernleşme ve Milliyetçilik*, Gündoğan Yay., Ankara, 1993.

Ayni, M. Ali, *Milliyetçilik*, İstanbul, 1943.

Berkes, Niyazi, *Türkiye'de Çağdaşlaşma*, YKY., 3. Baskı, İstanbul, 2002.

Bozbora, Nuray, *Osmanlı Yönetiminde Arnavutluk ve Arnavut Ulusçuluğunun Gelişimi*, Boyut Kitapları, İstanbul, 1997.

Castellan, Georges, *Balkanların Tarihi*, Milliyet Yayınları, 2. Baskı, İstanbul, 1995.

Clayer, Nathalie, *Arnavut Milliyetçiliğinin* Kökenleri, İstanbul Bilgi Üniversitesi Yayınları, 1. Baskı, İstanbul, 2013.

Çelik, Bilgin, İttihatçılar ve Arnavutlar, Büke Kitapları, Birinci Basım, İstanbul, 2004.

Hayta, Necdet, *Balkan Savaşları'nın Diplomatik Boyutu ve Londra Büyükelçiler Konferansı (17 Aralık 1912 - 11 Ağustos 1913),* Atatürk Araştırma Merkezi Yay., Ankara, 2008.

Jelavich, Barbara, *Balkan Tarihi 20. Yüzyıl*, Küre Yayınları, 3. Basım, İstanbul, 2013.

İnalcık, Halil, *Arnavutluk'ta Osmanlı Hâkimiyetinin Yerleşimi ve İskender Bey İsyanının Menşei,* C.1, İstanbul, 1953.

İnan, Afet, *Atatürk Hakkında Hatıralar ve Belgeler*, Türkiye İş Bankası Yay., İstanbul, 2007.

Kocabaş, Süleyman, *Avrupa Türkiye'sinin Kaybı ve Balkanlarda Panslavizm*, Vatan Yay., İstanbul, 1986.

Kutlu, Cengiz Naci, *Türkiye Arnavutluk İlişkileri*, Zeus Kitabevi, İzmir, 2018, s. 58.

Oba, Ali Engin, *Türk Milliyetçiliğinin Doğuşu*, İmge Kitabevi, Ankara, 1995.

Ortaylı, İlber, *Osmanlı İmparatorluğu'nda İktisadi ve Sosyal Değişimler, Makaleler 1*, Turan Kitabevi, İstanbul, 2001.

Özcan, Halil, *Atatürk Dönemi Türkiye-Arnavutluk İlişkileri (1920-1938)*, Atatürk Araştırma merkezi Yay., Ankara, 2011.

Özkan, Ali, *Enver Hoca Dönemi Arnavutluk (1945-1985),* Doktora Tezi, Fırat Üniversitesi Sosyal Bilimler Enstitüsü Tarih Ana Bilim Dalı, Elazığ,2012.

Shpuza, Gazmend, *Arnavutluk ile Türkiye Arasında Diplomatik İlişkilerin Kurulması (1923-1926),* A.Ü. SBF Yay., Ankara, 1998.

Şıvgın, Hale, *Arnavutlarda Milli Bilincin Gelişme Süreci*, Türk Dünyası Araştırmaları, İstanbul, 2003.

Şimşir, Bilal N., *Türkiye-Arnavutluk İlişkileri*, ASAM Yay., Birinci Basım, Ankara, 2001

Temo, İbrahim, İbrahim *Temo'nun İttihat ve Terakki Anıları*, , Arba Yay., İkinci Baskı, İstanbul, 2000.

Tunaya, Tarık Zafer, *Türkiye'de Siyasi Partiler, II. Meşrutiyet Dönemi*, C.1, 2. Baskı İstanbul, 1988.

Yılmaz, Faruk, *Osmanlıdan Cumhuriyete Dış Borçlar (Düyun-u Umumiye),* Kale Ofset Mat., Ankara, 2003.

Makaleler

Gönen, Yasemin Saner, 'Babıali Arnavutluk'u Neden 9 Yıl Tanımadı', *Toplumsal Tarih Dergisi*, 1999.

Kaleshi, Hasan, 'Türkler'in Balkanlar'a Girişi ve İslamlaştırma', *Tarih Enstitüsü Dergisi* sayı: 10, İ.Ü. Edebiyat Fakultesi, İstanbul, 1981.

Kuş, Rafet, 'İkinci Dünya Savaşından Sonra Arnavutluk-SSCB İlişkileri ve Sosyalist Arnavutluk'un Dış Politikası', *Yeni Türkiye Dergisi*, Rumeli-Balkanlar Özel Sayısı,C. IV, Sayı 69, Ankara, Mart-Haziran 2015.

Kutlu, Cengiz Naci, 'Cumhuriyet Dönemi Türkiye-Arnavutluk İlişkileri (1923-2017)', *Askeri Tarih Araştırmaları Dergisi*, Sayı 29, Ankara, Genelkurmay Basımevi, Mayıs 2017.

Yel, Selma, Özcan, Halil, 'Mustafa Kemal'in Selahattin Saip Bey'i Arnavutluk'ta Görevlendirmesinin Sebep ve Sonuçları', *Atatürk Araştırma Merkezi Dergisi*, C. XXIV, Sayı 70, 1994.

Sözlü Kaynaklar

1997 yılında Arnavutluk'ta icra edilen **"ALBA Harekâtı"** esnasında bölge halkıyla ve ileri gelenleri ile yapılan şifahi görüşmeler.

Özgeçmiş

Dr. Cengiz Naci KUTLU

Cengiz Naci KUTLU, 1964 yılında Bilecik'te doğdu. İlk ve orta öğrenimini Ankara'da tamamladı. 1984 yılında Kara Harp Okulu'ndan Deniz İstihkâm Teğmen rütbesiyle mezun olarak subay oldu. 1993 yılına kadar Deniz Kuvvetlerinin çeşitli birliklerinde Takım ve Bölük Komutanlığı görevlerinde bulundu. 1994-1996 yıllarında Kara Harp Akademisi'ndeki eğitimi müteakip Kurmay Yüzbaşı rütbesi ile Ankara Deniz Kuvvetleri Komutanlığında Plan Subaylığı görevine atandı. Anılan görevi esnasında, 1997 yılında Arnavutluk'ta (ülkeye müdahale harekâtı maksadıyla) oluşturulan Çokuluslu Kuvvet Karargâhında Harekât Plan Subaylığı görevini icra etti. 1998 yılında Arnavutluk'ta Silahlı Kuvvetlerin (özellikle Deniz Kuvvetleri Komutanlığının) yeniden yapılanma çalışmalarına katıldı. 1999 yılında İstanbul Harp Akademileri Komutanlığı bünyesindeki Silahlı Kuvvetler Akademisi eğitimini Kurmay Binbaşı rütbesinde iken tamamladı. Söz konusu eğitimde 'Balkanlardaki Arnavut varlığının tarihi süreç içerisinde bölge politikalarına etkisi' konulu tez'ini verdi. 2000-2003 yıllarında Foça Amfibi Deniz Piyade Tugay Komutanlığında Harekât Eğitim Şube Müdürlüğü ve Amfibi Deniz Piyade Tabur Komutanlığı görevlerinde bulundu. Bu görevi müddetince; İspanya, İtalya, Yunanistan ve Ukrayna'da NATO ve BİO (Barış İçin Ortaklık) Tatbikat faaliyetlerine karargâh subayı ve birlik komutanı olarak katıldı. Bilahare, 2004-2005 yıllarında Ankara Deniz Kuvvetleri Karargâhında NATO Enf. Şube Müdürlüğü görevinde bulundu. Bu süre içinde, Brüksel/Belçika ve Napoli/İtalya'daki NATO Karargâhları ile Almanya, İspanya ve Yunanistan'da düzenlenen NATO toplantı ve çalışmalarına katılarak çeşitli konularda takdimler ve bildiriler sundu. 2005-2007 yılları arasında Kurmay Albay rütbesi ile Norveç'te Oslo Askeri Ataşeliği görevinde bulundu. Aynı zamanda İsveç'e de akredite olan bu görev esnasında başta Stockholm olmak üzere Norveç ve İsveç'teki askeri faaliyetlerde Türkiye'yi temsil etti. 2007-2009 yıllarında Milli Savunma Bakanlığı İzmit İnş. Eml. ve NATO Enf. Bölge Başkanlığı, 2009-2012 yıllarında Ankara Dz.K.K. İstihkam Daire Başkanlığı görevlerini deruhte etti. 2012 yılında emekli oldu. Emeklilik sonrasında 2013 yılında Dokuz Eylül Üniversitesi Atatürk İlkeleri ve İnkılap Tarihi Enstitüsünde başladığı Doktora Eğitimini 08 Haziran 2017 tarihinde tamamladı. Evli ve bir kız çocuğu babası olan Cengiz Naci KUTLU İngilizce bilmektedir. Cengiz Naci Kutlu'nun, Balkan Devletlerinin tarihi, Arnavutluk tarihi ve Türkiye-Arnavutluk İlişkileri ile Ege Adaları konularında çeşitli çalışmaları bulunmaktadır.

yakınlaştı. Her yıl Baltık ülkelerinden yüzbinlerce turist Türkiye'ye gelmekte, bu da toplumlararası etkileşimin artmasına katkı vermektedir.

Yukarda kısaca ifade edilen hususlar üzerinden bir değerlendirme yapılacak olursa gelecekte Türkiye ile Baltık ülkeleri arasındaki siyasi, ticari ve kültürel ilişkilerin gelişmesinin önünde hiçbir engel bulunmamaktadır. İlişkilere yönelik tehdit unsurları olarak ise İskandinavya'da artan bölücü terör örgütü yapılanmalarının Baltık'a sıçraması ihtimali ve bölgenin daha evvel olduğu gibi olası bir Rus işgaliyle karşı karşıya kalması gösterilebilir. Ancak mevcut NATO ortaklığı, Türkiye'nin AB üyelik süreci, dinamik ticari ve kültürel münasebetler ilişkilerin daha da gelişeceğinin işaretleri olarak değerlendirilmelidir.

Bölüm Özeti

Baltık denizine kıyıdaş olan Estonya, Letonya ve Litvanya uluslararası camia tarafından Baltık ülkeleri olarak tanımlanmaktadır. Bölgesel bir tanımlama olan bu yaklaşım birbirinden farklı üç ülkeyi tek bir parça şeklinde görme eğilimindedir. Bu çalışmada bu bölgeselci yaklaşım çerçevesinde Türkiye ile Baltık ülkelerinin diplomatik, siyasi, ekonomik ve kültürel ilişkileri ele alınmaktadır. Tarihin çeşitli dönemlerinde Almanya ve Rusya gibi büyük güçlerin hâkimiyetinde kalan bu üç küçük devlet Birinci Dünya Savaşı'nın ardından bağımsızlığın tadına varıp egemen birer devlet oldular. İkinci Dünya Savaşı'na kadar süren bu dönemde Türkiye ile ilişkiler birçok yönden gelişme gösterdi. Türkiye'nin iki savaş arası dönemde Baltık Ülkeleri Elçiliği ihdas etmesi yukarıda belirtilen bölgeselci yaklaşımı destekler niteliktedir. İlk bağımsızlık döneminde dostluk ve iyi niyet anlaşmaları çerçevesinde ilerleyen ilişkiler Sovyet işgaliyle beraber kesintiye uğradı. Sovyetler Birliği'nin çöküşüyle Baltık ülkeleri 1991 yılında bağımsızlığına kavuştu ve Türkiye bölgeyle olan ilişkilerini önceki dönemden daha güçlü bir şekilde geliştirmenin yollarını aradı. Sovyet işgalinin Türkiye tarafından asla tanınmaması ilişkilerin sağlam bir zemin üzerinde yükselmesini sağlayacak etmenlerden oldu.

Kaynakça

Arşivler

T.C. Devlet Arşivleri Başkanlığı Osmanlı Arşivi (BOA)

BOA, HR.İM.48.275. (20.11.1923).

T.C. Devlet Arşivleri Başkanlığı Cumhuriyet Arşivi (BCA)

BCA, 30.18.1.1.20.46.8. (28.07.1926).
BCA, 30.18.1.2.28.40.19 (18.05.1932).
BCA. 30.18.1.2.30.56.2 (19.07.1932).
BCA, 30.18.1.2.47.53.20 (28.07.1934).
BCA, 30.18.1.2.49.75.16 (07.11.1934).
BCA. 30.18.1.2.91.59.3 (22.06.1940).
B.CA, 30.10.0.0.131.939.17 (12.02.1940).
BCA, 30.18.1.2.56.57.9 (04.07.1935).
BCA, 30.18.1.2.57.67.5 (08.08.1935).
BCA, 30.10.0.0.131.938.18 (07.10.1938).

BCA, 30.10.0.0.131.939.19 (13.03.1940).
BCA, 30.18.1.1.11.45.8 (21.09.1924).
BCA, 30.18.1.1.12.75.5 (08.02.1925).
BCA, 30.18.1.1.12.60.17 (07.12.1924).
BCA, 30.18.1.1.21.65.5 (21.10.1926).
BCA, 30.18.1.1.11.45.8 (21.09.1924).
BCA, 30.10.0.0.246.65.10 (30.07.1940)
BCA, 30.18.1.1.28.14.17 (25.04.1928).
BCA, 30.18.1.2.82.102.9 (22.12.1937)
BCA, 30.18.1.2.82.13.10 (17.02.1938)
BCA, 30.18.1.2.5.46.20 (16.09.1929).
BCA, 30.18.1.2.53.22.11 (31.03.1935).
BCA, 30.18.1.2.12.44.13 (21.06.1930).
BCA, 30.18.1.2.101.32.14 (10.05.1943).
BCA, 30.18.1.2.111.46.13 (26.06.1946).
BCA, 30.18.1.2.29.42.2 (23.05.1932).
BCA, 30.10.0.0.178.234.34 (28.07.1941).
BCA, 30.18.1.2.86.18.6 (28.02.1939).
BCA. 30.18.1.2.50.84.3 (06.12.1934).

T.C. Devlet Arşivleri Başkanlığı Dışişleri Bakanlığı Türk Diplomatik Arşivi

DİAD, 520.27858.19879.5 (06.08.1931).
DİAD, 571.35521.139770.5 (03.06.1932).
DİAD, 550.19923.18355.1-2 (16.04.1937).
DİAD, 550.20007.14405.1 (26.10.1934).
DİAD, 550.20005.14403.15 (18.06.1935).
DİAD, 550.328836.320675.25 (22.05.1940).
DİAD, 550.328836.320675.25 (22.05.1940).
DİAD, 520.19841.19072.7 (16.03.1938).
DİAD, 520.19841.19072.2 (28.03.1939).
DİAD, 520.19841.19072.4 (28.02.1939).
DİAD, 553.42946.43028.1 (04.10.1938).
DİAD, 553.42946.43028.2 (22.02.1939).
DİAD, 553.42959.43041.9 (17.03.1932).
DİAD, 553.42942.43024.1 (10.07.1940).
DİAD, 553.42945.43027.1 (19.08.1939).
DİAD, 553.42943.43025.1 (22.02.1940).
DİAD, 534.36980.148419.19 (16.03.1938).
DİAD, 566.295.2206.1 (25.03.1937).
DİAD, 520.19841.19072.3 (26.01.1939).
DİAD, 520.19841.19072.7 (16.03.1938).
DİAD, 520.19841.19072.3 (26.01.1939).
DİAD, 553.44365.43136.1 (19.11.1929).
DİAD, 520.22280.16028.1 (20.12.1935).
DİAD, 553.44363.43134.1 (31.12.1938).
DİAD, 520.22283.16031.2 (02.02.1934).
DİAD, 550.19998.14396.1 (08.07.1941)
DİAD, 571.35049.138246.12 (15.08.1940)
DİAD, 571.35049.138246.14 (16.08.1940)

DİAD, 571.35049.138246.8 (17.08.1940)
DİAD, 571.35049.138246.8 (16.08.1940)
DİAD, 553.43007.42072.1 (01.09.1926).
DİAD, 553.43006.42071.2 (17.06.1931).
DİAD, 553.42946.43028.1 (04.10.1938).
DİAD, 553.43001.42066.7 (29.03.1938).
DİAD, 553.43003.42068.4 (22.02.1933).
DİAD, 553.42998.42063.8 (22.02.1933).
DİAD, 571.35451.139432.1 (04.06.1941).
DİAD, 553.42998.42063.12 (03.06.1936).
DİAD, 553.42998.42063.10 (25.12.1932).
DİAD, 553.42998.42063.11 (25.01.1933).
DİAD, 553.42998.42063.8 (22.02.1933).
DİAD, 553.42998.42063.3 (11.04.1934).
DİAD, 553.42998.42063.7 (19.04.1933)
DİAD, 553.42998.42063.4 (02.04.1934).
DİAD, 553.42998.42063.5 (20.06.1933).
DİAD, 553.42998.42063.7 (19.04.1933).
DİAD, 553.42997.42062.2 (31.05.1940).

Süreli Yayınlar

Milliyet, 3 Haziran 1997.

Spor Âlemi, Tarihsiz, 137:25.

Araştırma-İnceleme Eserler

Açıkalın, Cevat, "Cevat Açıkalın'ın Anıları: 2. Dünya Savaşının İlk Yılları (1939-1941)", *Belleten*, Aralık 1992, C.56, S.217, ss.985-1080.

Akşin, Sina, *Kısa 20. Yüzyıl Tarihi*, İş Bankası Yayınları, İstanbul 2014.

Anderson, Edgar, "British Policy Toward The Baltic States, 1940-41", *Journal of Baltic Studies*, Vol.11:4, 1980.

Anderson, Edgar, *Latvia Past and Present 1918-1968*, Latviu Gramata, Iowa US, 1969.

Bartman, Christi Scott, *Lawfare: Use of Definition of Aggresive War by the Soviet and Russian Federation Governments*, Cambridge Scholars Publishing, 2010.

Başaran, Sinan, "Turkey-Lithuania Relations Between 1923 and 1940 According to Turkish Documents", *Nevşehir Hacı Bektaş Veli Üniversitesi SBE Dergisi*, 10(2), 2020, ss.658-679.

Birgerson, S. M., "After the Breakup of a Multi-Ethnic Empire: Russia", *Successor States and Eurasian Security,* Westport: Greenwood Publishing, 2002.

Criss, Nur Bilge, "Briand-Kellog Paktı (1928)", Atatürk Ansiklopedisi, https://ataturkansiklopedisi.gov.tr/bilgi/briand-kellog-pakti-1928/ (Erişim Tarihi: 21.04.2022).

Dadak, Numan, *Türkiye-Estonya İlişkileri (1924-1940)*, Ankara Üniversitesi SBE Yayımlanmamış Doktora Tezi, 2019 Ankara.

----------, "Eston Bağımsızlık Savaşı Öncesi Eston Kimliğinin ve Eston Milliyetçiliğinin Yükselişi", *Universal Journal of History and Culture*, Vol.1:2, 2019, ss.155-173.

Dilek, Mehmet Sait, "Atatürk Dönemi Türk-Eston İlişkileri", *Cumhuriyet Tarihi Araştırmaları Dergisi*, 6:12, Güz 2010, ss.5-31.

Eravcı, Ali, *Baltık Ülkeleri ile AB-NATO Entegrasyonunun Rusya Dış Politikasına Etkisi*, Ankara Yıldırım Beyazıt Üniversitesi, SBE Yayımlanmamış Doktora Tezi, Ankara 2019.

Ford, Douglas, "From Limited Military Commitment the Concerned Observer: Great Britain's Relations with the Baltic States During the First Period of Independence, 1918-1940", *The International History Review*, 2019.

Frost, Robert, *The Oxford History of Poland-Lithuania*, Oxford University Press 2015.

Galbreath, David J., "Latvian Foreign Policy after Enlargement: Continuity and Change", *Cooperation and Conflict*, Vol.41:4, 2006, ss.443-462.

Hartman, Gary, "The Origins and Growth of the Baltic Nationalism as a Force for Independence", *Lituanus*, 38:3 Fall 1992. http://www.lituanus.org/1992_3/92_3_04.htm.

Hiden, John, Patrick Salmon, *The Baltic Nations and Europe*, Longman New York 1994.

Jekabsons, Eriks, *Letonya ve Türkiye: Unutulmuş İlişkiler 1918-1940*, Riga 2018.

Karaca, Erdem, "Türk-Rus (Sovyet) İlişkilerinde Bir Aşama Olarak Litvinov Protokolü/Paktı", "*Tarih Yolunda Bir Ömür" Prof. Dr. Hale Şıvgın'a Armağan*, Ed. Nejla Günay vd., Gazi Kitabevi, Ankara 2020, ss.707-727.

Kasekamp, Andres, *A History of the Baltic States*, Palgrave Macmillan, 2010.

Knudsen, Olav F., "The Foreign Policies of the Baltic States: Interwar Years and Restoration", *Cooperation and Conflict*, Vol.28:1, 1993, ss.47-72.

Krata Polina, *Türkiye-Baltık Devletleri İlişkileri,* Gazi Üniversitesi SBE Yayımlanmamış YL Tezi, 2014 Ankara.

Laidre, Margus, *The Great Northern War and Estonia 1700-1708*, Argo Publishing, Talinn, 2010.

Lamoreaux, Jeremy W., "Acting Small in a Large State's World: Russia and the Baltic States", *European Security*, 23:4, 2014, ss.565-582.

Laur, Lukas, Mati, Toni, *History of Estonia*, Avita Tallinn 2000.

Lıttlejohn, David, *Foreign Legions of the Third Reich*, Vol.4, San Jose 1994.

Lorot, Pascal, *Baltık Ülkeleri*, Çev. Hüsnü Dilli, İletişim Yayınları, İstanbul 1991.

Lucas, Edward, "The Fall and Rise and Fall Again of the Baltic States", *Foreign Policy*, No.173, July-August 2009, ss.72-79.

Memmedli, Akgüller, Marziye, Hilal, "Brest-Litovsk Barış Anlaşmasının Siyasi Sonuçları (Sovyet Rusya ve Osmanlı İmparatorluğu Açısından)", *Belgi*, S.20:2, 2020, ss.2713-2734.

Mışkınıene, Galina, "Litvanya Cumhuriyeti ile Türkiye Cumhuriyeti İlişkileri Üzerine: Litvanya Gazetelerindeki (1919-1940) ve Litvanya Tatarlarına Ait Basındaki Bilgilere Göre", *XVIII. Türk Tarih Kongresi*, C.IX, TTK Yayınları, ss.297-311.

Ökçün, Gündüz, Ahmet, *Türk Anlaşmaları Rehberi (1920-1973)*, Ankara Üniversitesi SBF Yayınları 1974 Ankara.

Öncü, Ekinci, Ali Servet, Oğuzhan, "İkinci Dünya Savaşı Öncesi Beklenmeyen Gelişme: 23 Ağustos 1939 Tarihli Alman Rus Paktı", *Türkiye Sosyal Araştırmalar Dergisi*, 18:2, Ağustos 2014, ss.241-263.

Özcoşkun, Ali Rıza, *Cumhuriyetin Kuruluşundan Bugüne Dışişleri Bakanlığı Teşkilat Yapısı 1920-2018*, Türk Diplomatik Arşivi Yayınları, 2018.

Pirimae, Kaarel, "Estonia, Latvia and Lithuania at the End of the USSR and Cold War", *The Baltic States and the End of the Cold War*, Eds. Kaarel Piirimae, Olaf Mertelsmann, Peter Lang Berlin 2018, ss.9-27.

Rauch, George Von, *The Baltic States The Years of Independence*, Translated by Gerald Onn, University of California Press Los Angeles 1970.

Rebas, Hain, "Baltic Regionalism?", *Journal of Baltic Studies*, Vol.19:2, 1988, ss.101-116.

Rowell, Griskaite, Rudis, Stephen C, Reda, Gediminas, *A History of Lithuania*, Vilnius 2022.

Soysal, İsmail, *Türkiye'nin Siyasal Andlaşmaları*, C.1 TTK Yayınları Ankara 2000.

Spekke, Arnold, *History of Latvia*, Jumava Publishing, 2006.

Trapans, Jan Arveds, "The Baltic States: Defence and Geopolitics", *European Security*, 7:3, 1998, 92-100ç

Türk Futbol Tarihi (1904-1991), C.2, Ed. Erdoğan Arıpınar, Gül Basım Yayın İstanbul 1992.

Yüce, Mehmet, İdmancı Ruhlar Futbol Tarihimizin Klasik Devreleri: 1923-1952, İletişim Yayınları, İstanbul 2015.

Çevrimiçi Kaynaklar

https://ankara.mfa.ee/bilateral-relations/ (Erişim Tarihi: 23.05.2022).

https://data.tuik.gov.tr/Bulten/Index?p=Dis-Ticaret-Istatistikleri-Aralik-2021-45535 (Erişim: 31.05.2022)
https://lt.wikipedia.org/wiki/Ladas_Natkevi%C4%8Dius
https://www.mfa.gov.tr/commercial-and-economic-relations-between-turkey-and-latvia.en.mfa
https://www.mfa.gov.tr/relations-between-turkey-and-estonia.en.mfa (Erişim Tarihi: 24.04.2022).
https://www.mfa.gov.tr/relations-between-turkey-and-latvia.en.mfa (Erişim Tarihi: 24.04.2022).
https://www.mfa.gov.tr/relations-between-turkey-and-lithuania.en.mfa (Erişim Tarihi: 24.04.2022).
https://yigm.ktb.gov.tr/TR-249709/yillik-bultenler.html (Erişim Tarihi: 31.05.2022).
KÜÇÜK Evren, "Atatürk Dönemi Türkiye Letonya İlişkileri" https://ataturkansiklopedisi.gov.tr/bilgi/ataturk-donemi-turkiye-letonya-iliskileri/?pdf=4483 (Erişim Tarihi: 13.04.2022).
----------, "Atatürk Dönemi Türkiye Letonya İlişkileri" https://ataturkansiklopedisi.gov.tr/bilgi/ataturk-donemi-turkiye-letonya-iliskileri/?pdf=4483 (Erişim Tarihi: 13.04.2022).

Özgeçmiş

Dr. Öğr. Üyesi Fehim KURULOĞLU

1985 yılında Mersin'in Tarsus ilçesinde doğdu. İlk ve ortaöğrenimini burada tamamladıktan sonra yükseköğrenimine Ege Üniversitesi Edebiyat Fakültesi Tarih Bölümü'nde devam etti. Yüksek Lisans öğrenimini de yine aynı üniversitede bitirdi ve araştırma görevlisi olarak akademik kariyerine başladığı Tokat Gaziosmanpaşa Üniversitesi Fen-Edebiyat Fakültesi Tarih Bölümü'nde doktora öğrenimini sürdürdü. 2016 yılında doktorasını tamamladı ve halen aynı üniversitede Dr. Öğretim Üyesi olarak akademik hayatına devam etmektedir. Çalışmaları Atatürk Araştırma Merkezi Dergisi, Hacettepe Üniversitesi Cumhuriyet Tarihi Araştırmaları Dergisi, Karadeniz Araştırmaları Dergisi, Dokuz Eylül Üniversitesi Çağdaş Türkiye Tarihi Araştırmaları Dergisi gibi dergilerde yayınlandı. Basın tarihi, spor tarihi, 27 Mayıs darbesi ve I. Dünya Savaşı'ndaki Türk Savaş Esirleri konularında çalışmalarını sürdürmekte olan Kuruloğlu, evli ve iki çocuk babasıdır.

1952 yılında Avrupa Birliği'ne girme müracaatında bulunan Türkiye bu konuda uzun uğraşlar vermişse de AB üyelik süreci olumlu sonuçlanmamıştır. Belçika Türkiye'nin AB üyeliği konusunda ikircikli ve isteksiz tavırlar takınmıştır. Belçika'nın yanı sıra diğer Avrupa ülkeleri ve ABD'de Türkiye'nin Avrupa Birliği'ne girmesini istememiştir. Yakın dönemde bile Belçika, Türkiye'nin AB üyeliğine karşı çıkan ülkelerden biridir.

Belçika, Türkiye ile ilişlerini Osmanlı Devleti zamanından itibaren kendi ticari menfaatleri doğrultusunda şekillendirmeyi bilmiştir (Bir ülkenin kendi menfaatleri açısından doğru ve olumlu bir adımdır). Çeliğe ve kömüre dayalı teknolojik ve güçlü bir endüstrisi olan Belçika, Türkiye'ye silah ve çeşitli makineler satmıştır. Zaman zaman ekonomik sıkıntılar ve darboğazlar yaşayan Türkiye'ye krediler de açarak paradan para kazanmayı da başarmıştır.

Genel olarak iyi başlayan ve iyi giden iki ülke ilişkileri son tahlilde pek de olumlu olmayan durağan ve mesafeli bir şekilde seyretmektedir.

Bölüm Özeti

Türkiye-Belçika ilişkileri daha çok dış ekonomi ortaklığı kapsayan ilişkilerdir. Türkiye-Belçika Türkiye ilişkileri 1837 yılında Osmanlı Devleti ile başlayarak 1925'te Belçika'nın Lozan Anlaşması'nı onaylaması ile Türkiye Cumhuriyeti-Belçika Krallığı olarak devam etmiştir. Devletlerarası ilişkilerin önemli bir merhalesi de belli başlı noktalarda elçiliklerin bulunmasıdır. Belçika'nın Ankara'da büyükelçiliği, İstanbul'da konsolosluğu bulunmaktadır. Türkiye'nin ise Brüksel'de büyükelçiliği bulunmaktadır. İki ülke de NATO üyesidir. Ayrıca Belçika AB'ye tam üye, Türkiye ise tam üyeliğe aday bir ülkedir. İki devlet böylelikle yıllarca siyasi ilişkileri devam ettirmiştir. Başlarda tam anlamıyla oturmayan ticari ve siyasi ilişkiler zamanla seyrine oturarak devam etmiştir. İkinci Dünya Savaşı sonrası işgücü kaybı yaşayan Belçika maden ve ağır iş kollarında eksiklik duyduğu insan kaynağını yurt dışından işçi talep ederek gidermeye çalışmıştır. Bu doğrultuda Türkiye'den de işçi istemiştir. 1966 yılında Türkiye'den Belçika'ya işçi göçü başlamıştır. Bu tarihten itibaren iyi daha da iyileşen iki ülke ilişkileri 1996 yılında gerçekleşen Sabancı suikastı faillerinden Fehriye Erdal'ın Belçika'ya kaçması ve bu ülkede yapılan göstermelik bir yargılama soncu serbest bırakılması ile kötü giden bir seyre ilerletmiştir. Belçika'da yaşayan PKK terör örgütü mensuplarına gösterdiği müsamaha da ilişkileri germiştir.

Kaynakça

Arşiv Belgeleri

Cumhurbaşkanlığı Devlet Arşivleri Daire Başkanlığı Cumhuriyet Arşivi

BCA, 30.1.0.0.64.393.24.

BCA, 030.10.0.0.219.475.5.

BCA, 30.18.1.2.157.30.2.

BCA, 30.18.1.2.205.30.13.

Süreli Yayınlar (Basın Kaynakları)

Milliyet, 12 Mart 1967.

Milliyet, 28 Mart 1967.
Milliyet, 20 Temmuz 1968.
Milliyet, 7 Ağustos 1970.
Milliyet, 14 Eylül 1970.
Milliyet, 27 Nisan 1972.
Milliyet, 2 Mayıs 1975.
Milliyet, 29 Mayıs 1975.
Milliyet, 30 Mart 1978.
Milliyet, 12 Nisan 1978.
Milliyet, 25 Mayıs 1978.
Milliyet, 30 Mayıs 1978.
Milliyet, 25 Ocak 1984.
Milliyet, 11 Aralık 1984.
Milliyet, 16 Temmuz 1985.
Milliyet, 7 Ocak 1987.
Milliyet, 11 Mart 1987.
Milliyet, 25 Mart 1987.
Milliyet, 14 Nisan 1987.
Milliyet, 31 Mayıs 1987.
Milliyet, 1 Haziran 1987.
Milliyet, 29 Mart 1990.
Milliyet, 6 Mayıs 1990.
Milliyet, 23 Ekim 1990.
Milliyet, 25 Ekim 1990.
Milliyet, 3 Mart 1993.
Milliyet, 9 Ocak 1994.
Milliyet, 28 Mart 1994.
Milliyet, 29 Mart 1994.
Milliyet, 27 Haziran 1994.
Milliyet, 6 Haziran 1996.
Milliyet, 11 Mart 1997.
Milliyet, 12 Mart 1997.
Milliyet, 13 Mart 1997.
Milliyet, 2 Aralık 1999.
Milliyet, 14 Nisan 2000.
Milliyet, 25 Temmuz 2000.

Telif Eserler

ABADAN-UNAT, Nermin, *Bitmeyen Göç; Konuk İşçilikten Ulus-ötesi Yurttaşlığa*, İstanbul Bilgi Üniversitesi Yayınları, İstanbul 2002.

AKTAR, Cengiz, *Avrupa Okumaları*, Pusula Yayınları, İstanbul 2003.

ÇELEN, Mustafa "Belçika'da Yerel Yönetimler", *Marmara Üniversitesi İ.İ.B.F*. Dergisi, 2013, C. XXXV, S. II, s. 293-326.

DOĞANER, Suna, "Belçika", *Diyanet İslam Ansiklopedisi*, cilt: 5, İstanbul 1992, s. 394-395.

ENGİN, Ali, "1960'tan Günümüze Avrupa Birliği Ülkelerinde Yaşayan Türk Göçmenlerin Sorunları", *Emek Ve Toplum Dergisi*, 2019, C.8, S.20, s. 62-65.

İÇDUYGU, A. ve diğerleri, "Türkiye'nin Uluslararası Göç Politikaları", *1923-2023. MiReKoç Proje Raporları 2014/1.*

KARAL, Enver Ziya, *Osmanlı Tarihi*, Cilt, V, VI, Ankara, Türk Tarih Kurumu Yayınları, Ankara 1983.

KÖKTEPE, Murat, *Emirdağ İlçesinden Belçika'ya Olan Göçler*, Afyon Kocatepe Üniversitesi Sosyal Bilimler Enstitüsü Yüksek Lisans Tezi, Afyonkarahisar 2008.

KÜTÜKOĞLU, Mübahat, *Osmanlı-İngiliz İktisadi Münasebetleri*, *Cilt II, (1838-1850),* İstanbul 1976.

ORTAYLI, İlber, "Türkiye'nin Batılılaşma Hareketlerine Genel Bakış", *Avrupa Birliği El Kitabı, (Ed. M.Özdemir-S.Altınışık)*, T.C. Merkez Bankası Yayınları, Ankara 1995.

PAMUK, Şevket *Osmanlı Ekonomisinde Bağımlılık ve Büyüme (1820-1913)*, Tarih Vakfı Yurt Yayınları, İstanbul 1994.

SERTEL, Savaş -YEDEK Şahin, "Arşiv Belgelerine Göre Milli Şef Döneminde Türkiye-Belçika İlişkileri (1938-1950)", *The Journal of Academic Social Science Studies(JASS*), C. 3, Number 33, Spring I, 2015, s. 353-365.

SERTEL, Savaş, "Demokrat Parti Döneminde Türkiye-Belçika İlişkileri", Turkish Studies International Periodical For the Languages, Literature and History of Turkish or Turkic, Volume 10/1, Winter 2015, s. 693-714.

TABAKOĞLU, Ahmet, Türk İktisat Tarihi, Dergâh Yayınları, İstanbul 1986.

TEMEL, Mehmet "Osmanlı Devleti'nin Belçika'dan Hafif Silah İthalatı*", Cumhuriyet Tarihi Araştırmaları Dergisi,* Güz 2008, S. 8, s.41-62.

UÇAROL, Rıfat, *Siyasi Tarih*, Filiz Kitabevi, İstanbul 1985.

ÜNVER, Can, "Almanya'ya Türk İşgücü Göçü -Geçmişten Geleceğe Sorunlar, İmkanlar Ve Fırsatlar", Sosyal Bilimler Dergisi, 2003, S.51, s.177-180.

İnternet Kaynakları

URL 1 https://www.sabah.com.tr/yazarlar/akoz/2015/04/03/kuklacilarin-gozde-orgutu. 27.05.2022.

URL 2 http://www.hurriyet.com.tr/avrupa/turklerin-almanyada-aldigi-konut-sayisi-2-milyona yaklasti-40023816, adresinden erişildi. 10. 08. 2022

URL 3 https://www.cnnturk.com/dunya/belcika-basbakani-michel-turkiye-abye-uye-olmamali 20.10.2022

Özgeçmişler

Doç. Dr. Savaş SERTEL

Lisans, yüksek lisans ve doktora öğrenimini Fırat Üniversitesi Tarih bölümünde tamamlamıştır. 2008-2009 yılları arasında Adıyaman Üniversitesi'nde görev yapmıştır. 2009 yılında Munzur Üniversitesi rektörlüğü bünyesinde çalışmaya başlamış, 2013 yılında Munzur Üniversitesi Edebiyat Fakültesi Tarih bölümüne geçmiştir. Aynı yıl Edebiyat Fakültesi dekan yardımcısı olarak görevlendirilmiştir. 2017 Mayıs ayından itibaren Munzur Üniversitesi Edebiyat Fakültesi Tarih bölüm başkanlığı görevini yürütmeye başlamıştır. 2015 yılından itibaren rektörlüğe bağlı Atatürk İlkeleri ve İnkılap Tarihi bölüm başkanı olarak görev yapmaktadır. 2 Şubat 2018 tarihinde Munzur Üniversitesi İktisadi ve İdari Bilimler Fakültesi Siyaset Bilimi ve Uluslararası İlişkiler bölümüne atanmıştır. 6 Mart 2018 tarihinde ise aynı bölüme kurucu bölüm başkanı olarak atandı. Halen bu görevini sürdürmektedir.

Murat BANKUR

1987 Elâzığ doğumludur. Fırat Üniversitesi İktisadi ve İdari Bilimler Fakültesi Siyaset Bilimi ve Kamu Yönetimi bölümünden mezun olmuştur. 2018 yılında Adalet Bakanlığında İnfaz ve Koruma Memuru olarak göreve başlamıştır. 2020 yılında Munzur Üniversitesi İdari ve iktisadi Bilimler Fakültesi Siyaset Bilimi ve Uluslararası ilişkiler anabilim dalı yüksek lisans programına girmiştir. 2022-2023 güz yarıyılında Munzur Üniversitesi Tunceli Meslek Yüksek Okulu Maliye bölümünde Hukukun Temel Kavramları Dersini vermektedir.

elçilerin atanması ile iki devlet ilişkileri de resmen başlamıştır. Osmanlı Devleti'ne karşı Balkan ittifakında yer alan Bulgaristan I. Balkan Savaşı esnasında önemli kazanımlar elde etti ise de II. Balkan Savaşı'nda bu kazanımların büyük bölümünü kaybetmiştir. I. Dünya savaşında müttefik olan Osmanlı Devleti ve Bulgaristan Dobruca ve Makedonya cephelerinde düşmana karşı birlikte savaşmıştır. Savaş sonunda mağluplar arasında yer alan iki ülke tekrar yakınlaşmaya başlamıştır. Türk Milli Mücadelesi'ne kendi menfaatleri gereği örtülü olarak destek veren Bulgaristan ile ikili ilişkiler Atatürk döneminde genelde olumlu seyretmiş ve çok sayıda antlaşma imzalanmıştır. II. Dünya Savaşı'na Türkiye katılmazken Bulgaristan bu savaşa Nazi Almanyası safında girmiş ancak savaşın sonuna doğru Sovyet işgaline uğrayan ülkede rejim de değişmiştir. Türkiye II. Dünya Savaşı'ndan sonra Sovyet tehditleri sebebiyle ABD ile yakınlaşmış ve ilerleyen süreçte NATO'ya dâhil olmuştur. Soğuk savaş döneminde iki ülke ilişkilerinde belirleyici olan dâhil oldukları paktların politikaları ve birbirlerine karşı tutumları olmuştur. Komünist dönemde ikili ilişkilerin en fazla gerildiği dönem 1984-1989 yılları arasında olmuştur. Bu yıllarda ülkedeki Türk azınlığa karşı akıl almaz asimilasyon ve şiddet politikalarına başvuran Bulgaristan, Türkiye'nin büyük tepkisi ile karşılaşmıştır. 1989'un sonlarında Bulgaristan'da rejim değişikliği yaşanmış, aynı tarihlerde Sovyetler Birliği'nin de dağılması üzerine Soğuk Savaş dönemi sona ermiştir. 1990'lardan günümüze kadar Türk-Bulgar ilişkileri her alanda büyük mesafe kaydetmiş ve çok sayıda antlaşma imzalanmıştır.

Kaynakça

I. Arşiv Belgeleri

A. *Devlet Arşivleri Genel Müdürlüğü Cumhuriyet Arşivi (BCA.)*[125]

II. Yayınlanmış Arşiv Belgeleri

Belgelerle Mustafa Kemal Atatürk ve Türk Bulgar İlişkileri (1913-1938), Başbakanlık Devlet Arşivleri Genel Müdürlüğü, Ankara 2002.

Sofya Askerî Ataşesi Mustafa Kemal'in Raporları (Kasım 1913-Kasım 1914), (yay. Haz. Ahmet Tetik), Genelkurmay ATASE Başkanlığı yay., Ankara 2007.

Eserler ve Makaleler

AĞANOĞLU, H. Yıldırım, *Osmanlı'dan Cumhuriyet'e Balkanların Makus Talihi Göç*, Kum Saati yay., İstanbul 2001.

AHMETBEYOĞLU, Ali, *Avrupa Hun İmparatorluğu*, TTK. yay. Ankara, 2001.

_____, "Türkistan'dan (Orta Asya) Doğu Avrupa'ya Yapılan Türk Göçleri", *Türkler*, Ed. Hasan Celal Güzel, Kemal Çiçek, Salim Koca, C. 2, Yeni Türkiye yay., Ankara, 2002, ss. 522-529.

AKIN, Veysi, *Trakya'nın Türklere Devir Teslimi*, Genelkurmay Askeri Tarih ve Stratejik Etüt Başkanlığı Yayını, No: 96/76, Ankara, 1996.

_____, "Türkiye Cumhuriyeti ile Bulgaristan Arasında Siyasi İlişkilerin Kurulmasında 1925 Dostluk Anlaşması'nın Yeri ve Önemi", *Balkan Araştırma Enstitüsü Dergisi*, S. 1, Edirne, Aralık 2012, ss. 41-56.

AKŞİN, Sina *Jön Türkler ve İttihat ve Terakki*, İmge Kitabevi, 4. Baskı, İstanbul, 2006.

ARMAOĞLU, Fahir, *XIX. Yüzyıl Siyasî Tarihi (1789–1914)*, TTK yay., Ankara, 1999.

AYDIN, Mahir, Şarkî Rumeli Vilayeti, TTK yay., Ankara, 1992.

AYDIN, Mahir, *Osmanlı Eyaletinden Üçüncü Bulgar* Çarlığı'na, Kitabevi yay., İstanbul, 1996.

125 Belge numaraları metin içersinde dipnotlarda gösterilmiştir.

Balkan Harbi Kronolojisi, Genelkurmay Askerî Tarih ve Stratejik Etüt Başkanlığı yay., Ankara 1999

BAYUR, Yusuf, Hikmet *Türk İnkılâbı Tarihi*, C. 1, K. I, TTK yay., Ankara 1991.

BIÇAKLI, Hüseyin Avni, *Türkiye Bulgaristan İlişkileri (1878-2008)*, İmge Kitabevi, Ankara 2016.

BIYIKLIOĞLU, Tevfik, *Trakya'da Milli Mücadele*, C. 1, TTK yay., Ankara 1987.

_____, *Trakya'da Milli Mücadele*, C. I-II, Ankara: Atatürk Kültür, Dil ve Tarih Yüksek Kurumu Türk Tarih Kurumu Yayınları, Ankara, 1992.

BİBİNA, Yordanka ,"Son Dönem Bulgar-Türk İlişkileri", *Türk Bulgar İlişkileri Üzerine Makaleler*, Editör, Yeliz Okay, Doğu Kitabevi, İstanbul 2013, ss. 27-49.

CANLI, Mehmet, "Mustafa Kemal'in Sofya Ataşemiliterliği ve Buradaki Faaliyetleri", *Türk Kültürü*, Yıl XXXII, S. 379, Ankara, Kasım 1994, ss.659-666.

CASTELLAN, Georges, *Balkanların Tarihi*, Çev. Ayşegül Yaraman Başbuğu, İstanbul, 1993

Cemal Paşa, *Hatıralar*, (yay. Haz. Alpay Kabacalı), Türkiye İş Bankası Kültür yay., İstanbul, 2001.

CRAMPTON, R. J., *Bulgaristan Tarihi*, Çev. Nuray Ekici, Jeopolitika yay., İstanbul, 2007.

CZEGLÉDY, Károly, *Bozkır Kavimlerinin Doğu'dan Batıya Göçleri*, Çev. Erdal Çoban, Özne yay., İstanbul, 1998.

DEĞERLİ, Esra Sarıkoyuncu, *Mustafa Kemal Atatürk'ün Sofya Askerî Ataşeliği'nin* Türk Bulgar İlişkilerine Yansımaları (1913-1938), Genelkurmay ATASE ve Denetleme Başkanlığı yay., Ankara, 2006.

DELİORMAN, Altan, *Mustafa Kemal Balkanlar'da*, Türkiye Yayınevi, İstanbul, 1959.

DEMİRHAN, Hasan "Bulgaristan Türklerine Uygulanan zorla İsim Değiştirme Kampanyası ve Türk Basını (Aralık 1984-Mart 1985)", *RumeliDe Dil ve Edebiyat Araştırmaları Dergisi,* S.16, Kırklareli 2019, ss. 252-272.

_____, "Bulgaristan'da Asimilasyon Politikalarına Karşı Alvanlar (Yablanovo) Direnişi (17-18-19 Ocak 1985)" *Dil ve Edebiyat Araştırmaları*, S. 20, İstanbul 2019, ss. 415-446.

_____, "Sözlü Anlatımlarla 1984-1989 Yılları Arasında Bulgaristan'da Türklere Uygulanan Asimilasyon Politikaları" *RumeliDe Dil ve Edebiyat Araştırmaları Dergisi,* S.16, Kırklareli 2019, ss.274-284.

DOBRAV, Angel, "1915 Yılında Bulgar-Türk Sınırının Düzeltilmesi", *XX. Yüzyılın İlk Yarısında Türk-Bulgar Askerî-Siyasi İlişkileri*, Genelkurmay ATASE ve Genelkurmay Denetleme Başkanlığı yay., Ankara 2005, ss. 1-7.

ECER, Yılmaz, *Türk-Bulgar İlişkilerinin Dünü-Bugünü-Yarını*, Harp Akademileri Basım Evi, İstanbul, 1995.

ERASLAN, Cezmi, "II. Abdülhamid'in İlk Yıllarında Meclis ve Meşrutiyet Kavramları Üzerine Bazı Tespitler", *Türk Kültürü İncelemeleri Dergisi*, S.1, İstanbul, 2000, ss. 11-22.

ERASLAN, Cezmi, OLGUN, Kenan, *Osmanlı Devleti'nde Meşrutiyet ve Parlamento*, 3F yay., İstanbul, 2006.

ERTÜRK, Suzan, "Bulgaristan Basınında Türkiye-Bulgaristan İlişkileri ve Atatürk", *Türk-Bulgar İlişkileri Üzerine Makaleler*, Editör, Yeliz Okay, Doğu Kitabevi, İstanbul, 2013, ss. 71-94.

EYİCİL, Ahmet, "Atatürk Devrinde Türkiye'nin Balkan Politikası" *Atatürk Araştırma Merkezi Dergisi*, C. XX, , S. 59, Ankara, Temmuz 2004, ss. 335-367.

FEHÉR, Géza, *Bulgar Türkleri Tarihi*, (Bir heyet tarafından Macarcadan Türkçeye çevirisi yapılmıştır), TTK. yay., Ankara, 1999.

GEÇİKLİ, Recep Murat, "Bulgaristan Türklerinin Göçü (1950-1951) ve ABD Yardım Programına Yansıması", *Atatürk Dergisi*, C. 5, S. 1, Erzurum 2016, ss. 1-37.

Genelkurmay Askerî Tarih ve Stratejik Etüt Başkanlığı, *Birinci Dünya Harbinde Türk Harbi Avrupa Cepheleri (Özet)*, Genelkurmay Basım Evi, Ankara, 1996.

GÖNLÜBOL, Mehmet vd., *Olaylarla Türk Dış Politikası*, Siyasal Kitabevi, 10. Baskı Ankara 2014.

GRAKOV, B. N., İskitler, Çev. Ahsen Batur, Selenge yay. İstanbul, 2006.

GÜLLÜ, Ramazan Erhan " Bulgar Eksarhlığı'nın Kuruluşu ve Statüsü", *Gaziantep University Journal of Social Sciences,* C. 17, S. 1, Kış 2018, ss. 350-361.

HAKOV, Cengiz, "Atatürk ve Bulgaristan ile Türkiye Arasında Yeni Siyasal-Diplomatik Münasebetler", *Uluslararası İkinci Atatürk Sempozyumu* (5-11 Eylül, 1991), C. II, Atatürk Araştırma Merkezi, Ankara, 1996, ss. 1271-1280.

HALL, Richard C., *Balkan Savaşları 1912–1913 I. Dünya Savaşı'nın Provası* (Çeviren Tanju Akad), Homer Kitabevi, İstanbul 2003.

II. Meşrutiyet'in İlk Yılı 23 Temmuz 1908–23 Temmuz 1909, (Danışma Kurulu, Nuri Akbayar, Raşit Çavaş, Yücel Demirel, Bahattin Öztuncay, Mete Tunçay), Yapı Kredi yay., İstanbul, 2008

İNALCIK, Halil, "Türkler ve Balkanlar", *Bal-Tam Türklük Bilgisi*, S. 3, Balkan Türkoloji Araştırmaları Merkezi, Prizren Eylül 2005, ss. 20-44.

İPEK, Nedim, *Rumeli'den Anadolu'ya Türk Göçleri,* TTK. yay., Ankara, 1994.

İSOV, Mümin Yaşarov, "Bulgar Basınında Türkiye Cumhuriyeti'nin İlanı" *Balkan Araştırma Enstitüsü Dergisi*, C. 5, S.1, Edirne, Temmuz 2016, ss. 103-144.

JELAVİCH, Barbara, *Balkan Tarihi*, C.1, Küre yayınları, İstanbul, 2006.

KAFESOĞLU, İbrahim, *Türk Milli Kültürü*, Boğaziçi yay., Üçüncü Baskı, İstanbul, 1984.

KAMİL, İbrahim, " Soğuk Savaş Sırasında Balkanlar", *Soğuk Savaş Sırasında Balkanlar 1990-2015*, Nobel yayınları 2. Baskı, Ankara 2021.

_____, "Bulgaristan'dan Türkiye'ye Gerçekleşen 1950-1951 Göçünün Nedenleri", *Balkan Araştırma Enstitüsü Dergisi*, C. 5, S. 2, Edirne, Aralık 2016, ss. 31-65.

_____, *Bulgaristan Türkleri ve Göçler Bulgaristan Komünist Partisi Gizli Belgeleri (1944-1953)*, C.1, Atatürk Araştırma Merkezi Yayınları, Ankara 2018.

_____, *Bulgaristan'ın Diplomatik Belgelerine Göre Anadolu ve Trakya'da Millî Mücadele (1919-1922)*, Nobel yayınları, Ankara 2020.

KARPAT, Kemal H., "Balkanlar", *DİA*., C. 5, İstanbul, 1992, ss. 25-32.

KEMALOĞLU, Ayşegül İnginar, *Bulgaristan'dan Türk Göçü (1985-1989)*, ATAM yay., Ankara 2012.

KOCACIK, Faruk "Balkanlar'dan Anadolu'ya Yönelik Göçler (1878-1890)", *Osmanlı Araştırmaları*, C. 1, İstanbul, 1980, ss.137-190.

KOÇ, Dinçer, İdil Bulgarları, Selenge yayınları, İstanbul 2021.

KONUKMAN, R. Ercüment, *Tarihi Belgeler Işığında Büyük Göç ve Anavatan (Nedenleri, Boyutları, Sonuçları)*, Ankara 1990.

KOYUNCU, Aşkın, *Bulgar Eksarhlığı*, Çanakkale 18 Mart Üniversitesi Sosyal Bilimler Enstitüsü, Yayınlanmamış Yüksek Lisans Tezi, Çanakkale 1998.

KURAN, Ahmet Bedevi, *Osmanlı İmparatorluğu'nda İnkılâp Hareketleri ve Milli Mücadele*, Çeltüt Matbaası, İstanbul, 1959.

LAYPONOV, Kazi T., MİZİYEV, İsmail M., *Türk Halklarının Kökeni*, Çev. Hatice Bağcı, Selenge yay., İstanbul, 2008.

Mahmud Celaleddin, *Mirat-ı Hakikat,* Haz. İsmet Miroğlu, Berekât Yayınevi, İstanbul, 1983

MEMİŞOĞLU, Hüseyin, *Geçmişten Günümüze Bulgaristan'da Türk Eğitim Tarihi*, Kültür Bakanlığı yay., Ankara 2002.

Mu¢âhedât Mecmu¢ası, C. 4-5, Ceride-i Askerîye Matbaası, Dersaadet, 1298.

Osmanlı Mebusan Meclisi Reisi Halil Menteşe'nin Anıları, Hürriyet Vakfı yay., İstanbul 1986.

ÖKSÜZ, Hikmet, "Türkiye'nin Atatürk Dönemindeki Balkan Politikası (1923-1938)", *Batı Trakya Türkleri*, Karam Yayınları, Çorum, 2006.

ÖZLEM, Kader, *Türkiye Bulgaristan İlişkileri ve Türk Azınlık*, Dora yayınları, Bursa 2019.

PEEVA, Kalina, "Bulgaristan-Türkiye İlişkileri ve 1923 Yılı Mustafa Kemal Döneminde Todor Markov'un Diplomatik Misyonu", *Atatürk ve Stamboliyski* Türk-Bulgar İlişkileri Üzerine, Ulusal Stratejik Araştırmalar Merkezi, Sofya, 2001, ss. 59-66.

RÁSONYİ, László, *Doğu Avrupa'da Türklük*, yay. Haz. Yusuf Gedikli, Selenge yay., İstanbul, 2006.

RÁSONYİ, László, *Tarihte Türklük*, Türk Kültürünü Araştırma Enstitüsü yay., 3. Baskı, Ankara, 1993.

RENOUVİN, Pierre, *I. Dünya Savaşı ve Türkiye 1914-1918*, (Çev. Örgen Uğurlu), Örgün yay., İstanbul 2004.

SARAY, Mehmet, *Sovyet Tehdidi Karşısında Türkiye'nin NATO'ya Girişi III. Cumhurbaşkanı Celal Bayar'ın Hatıraları ve Belgeleri*, Atatürk Araştırma Merkezi yayınları, Ankara 2000.

SARIKOYUNCU, Ali, "Mustafa Kemal Atatürk Döneminde Türk-Bulgar Siyasi İlişkileri (1920-1938)", *XX. Yüzyılın İlk Yarısında Türk-Bulgar Askerî-Siyasî İlişkileri*, Genelkurmay Basımevi, Ankara, 2005, s. 147-151.

SELEK, Sabahattin, *Milli Mücadele (Ulusal Kurtuluş Savaşı)*, C. I., Örgün Yayınları, İstanbul, 1982

ŞİMŞİR, Bilâl N., *İngiliz Belgelerinde Osmanlı Ermenileri (1856-1880),* Bilgi yay., Ankara, 1986.

_____, *Bulgaristan* Türkleri, Bilgi Yayınevi, Ankara 1986.

Tarihte Türk Bulgar İlişkileri, Gn Kur. ATASE Başkanlığı yay., Ankara 2004.

TATARLI, İbrahim, "İki Dünya Savası Arasındaki Dönemde Atatürk ve Modern Türkiye'nin Bulgaristan Parlamentosu'nda Değerlendirilmesi", *Atatürk ve Modern Türkiye Uluslararası Konferansı (22-23 Ekim 1998)*, A.Ü. Siyasal Bilgiler Fakültesi Yayınları, Ankara 1999. ss. 451-459.

TEKİN, Talat, *Tuna Bulgarları ve Dilleri*, TDK. yay., Ankara, 1987.

TOKAY, Gül, "Osmanlı Bulgaristan İlişkileri 1878-1908" *Osmanlı*, Ed. Güler Eren, Kemal Çiçek, Cem Oğuz, C. 2, Yeni Türkiye Yayınları, Ankara, 1999, ss. 319-328.

TOKER, Hülya, "Milli Mücadele Döneminde Türk-Bulgar İlişkileri ve I. Kolordu'nun Bulgaristan'a Sığınması", *XX. Yüzyılın İlk Yarısında Türk-Bulgar Askerî-Siyasî İlişkileri*, Genelkurmay Basımevi, Ankara, 2005, s. 123-141.

TUĞLACI, Pars, *Bulgaristan ve Türk Bulgar İlişkileri*, Cem yay., İstanbul, 1984.

TUĞLACI, Pars, *Bulgaristan ve Türk-Bulgar İlişkileri,* Cem Yayın Evi, İstanbul, 1984.

TURAN, Ömer, "Balkan Savaşlarından Kurtuluş Savaşı'na Kadar Uzanan Süreçte Türk-Bulgar İlişkileri (1912-1920)" *XX. Yüzyılın İlk Yarısında Türk-Bulgar Askerî-Siyasî İlişkileri*, Genelkurmay Basımevi, Ankara, 2005, ss. 95-108.

TÜRKGELDİ, Ali Fuat, *Görüp İşittiklerim*, TTK. yay., Ankara, 1949.

UÇAROL, Rifat, *Siyasî Tarih*, Filiz Kitabevi, 3. Baskı, İstanbul 1994.

ÜNAL, Hasan, "Balkan Diplomasisinden Bir Kesit: Bulgaristan'ın Bağımsızlık İlânı ve Osmanlı Dış Politikası, 1908–1909", *Yeni Balkanlar Eski Sorunlar*, yay. Haz. Kemali Saybaşılı, Gencer Özcan, Bağlam yay., İstanbul, 1997, s. 53-70.

VÁSÁRY, István, *Kumanlar ve Tatarlar, Osmanlı Öncesi Balkanlar'da Doğulu Askerler 1185–1365,* Çev. Ali Cevat Akkoyunlu, Yapı Kredi yay., İstanbul, 2008.

VELİKOV, Stefan, "Kemal Atatürk ve Bulgaristan*", VII. Türk Tarih Kongresi Bildirileri*, TTK, Ankara, 1983. ss.1865-1876.

YEŞİLYURT, Ali Haydar, *Atatürk ve Komsumuz Bulgaristan,* Tas Matbaası, İstanbul, 1968.

YILDIRIM, Bülent, "Bulgar Ordusu Harekâtında Milisler", *100. Yıldönümünde Balkan Savaşları ve Edirne*, Edirne Valiliği yay., İstanbul, 2013, ss. 65-79.

_____, "Balkan Savaşlarında Bulgar Ordusu ve Komitacıların Batı Trakya'daki Faaliyetleri", *History Studies, Special Issue on From Past to Present The Turks in Greece,* Volume 6, Issue 2, February-2014, ss.143-160;

YILDIRIM, Fatma Rodoplu, "Bulgarların Kökenine İlişkin İddialara Genel Bir Bakış", *Balkan Tarihi Araştırmaları I*, Ed. Bülent Akyay, Edirne, 2021, ss. 1-23.

_____, *Bulgaristan'da Kuman Hanlar Dönemi II. Bulgar Devleti'nin Kuruluşu ve Bulgar Tarih Yazımında Kuman/Kıpçaklar*, Gazi Kitabevi, Ankara 2021.

YILDIRIM, Fatma Rodoplu, YILDIRIM, Bülent, "Bulgar Milliyetçiliği", *Milliyetçiliğin Coğrafyaları II*, Gazi Kitabevi, Ankara 2020, ss. 21-66.

Yusuf Hikmet Bayur, *Türk İnkılâbı Tarihi*, C. II, Kısım I-II, TTK. yay., Ankara 1991;

YÜCEL, Mualla Uydu, İlk Rus Yıllıklarına Göre Türkler, TTK. yay., Ankara, 2007.

Kaynakça

Resmi Yayınlar

Başkanlık Cumhuriyet Arşivi (BCA), 30.1.0.0.40.241.8,1-3; 30.1.0.0.86.543.16,2; 30.1.0.0.109.689.15,2,5-9; 30.1.0.0.131.940.9,1; 30.1.0.0.63.392.7,2; 30.1.0.0.64.393.7,2; 30.1.0.0.86.543.16,1-4; 30.10.0.0.131.940.21,1; 30.10.0.0.163.142,1-2; 30.18.1.2.101.10.19,1-4; 30.18.1.2.108.47.16,1-4; 30.18.1.2.111.45.10,1-6; 30.18.1.2.111.56.5,1-2; 30.18.1.2.112.80.13,1; 30.18.1.2.113.18.14,1-3; 30.18.1.2.114.46.15,1; 30.18.1.2.114.50.6,1; 30.18.1.2.118.105.10,1; 30.18.1.2.134.118.19,1; 30.18.1.2.157.30.6,1; 30.18.1.2.346.102.19,1-8; 30.18.1.2.366.38.15,1; 30.18.1.2.376.191.8,1; 30.18.1.2.376.193.3,1; 30.18.1.2.381.260.18,1; 30.18.1.2.416.234.5,2; 30.18.1.2.421.268.1,1; 30.18.1.2.494.141.8,2; 30.18.1.2.523.340.6,2; 30.18.1.2.538.393.8,1; 30.18.1.2.542.412.4,2-5; 30.18.1.2.574.583.1,2; 30.18.1.2.576.598.10,2; 30.18.1.2.578.607.10,2; 30.18.1.2.621.821.4,2; 30.18.1.2.635.889.6,2; 30.18.1.2.650.45.5,2; 30.18.1.2.655.68.10,2; 30.18.1.2.674.151.9,2-6; 30.18.1.2.693.235.2,2; 30.18.1.2.728.369.10,2; 30.18.1.2.820.744.4,2; 30.18.1.2.810.699.4,2; 30.18.1.2.810.700.3,2; 30.18.1.2.827.770.10,2; 30.10.0/218.474.14; 30.10.0.0/129.930.2; 30.18.1.1/17.94.3;30.18.1.1/20.55.13; 30.18.1.1/26.67.7; 30.18.1.1/26.67.8; 30.18.1.2/1.11.15; 30.18.1.2/45.34.9;

30.18.1.1/13.29.11; 30.18.1.1/26.61.5; 30.18.1.1/14.43.18; 30.18.1.2/43.13.16; 30.18.1.2/45.34.9; 30.18.1.2/64.35.10; 30.18.1.2/82..8.9; 30.18.1.2/84.62.13; 130.0.0/ 571/34457.135725.58; 030.18.1.1.16.76.14; 030.18.1.1.21.64.14; 030.18.1.1.17.89.7; 030.0.18.01.02.3.29.15; 030.018.01.0222.56.019.2; 030.018.01.02.24.81.014; 030.018.01.02.39.65.010; 030.018.01.02.43.13.016; 030.018.01.02.45.34.009; 030.018.01.02.46.45.017; 030.018.01.02.48.62.010; 030.018.01.02.49.71.07; 030.018.01.02.60.92.018; 30.018.01.02.54.32.019; 030.018.01.02.54.34.003; 030.10.00.00.244.647.1.7.1; 030.018.01.02.74.006; 030.018.01.02.62.13.015; 030.018.01.02.63.26.001; 030.018.01.02.62.19.003; 030.018.01.02.65.43.005; 030.018.01.02.69.87.04; 030.018.01.0287.66.16; 030.018.01.02.70.93.008; 030.10.00.00.244.647.25.2-2; 030.01801.02.72.14.0001; 030.018.01.02.72.16.006; 030.018.01.02.83.36.3; 030.018.01.02.85.105.9; 030.018.01.02.86.19.12; 030.018.01.02.87.42.14; 030.018.01.02.87.45.14.1-3; HR.İM.., 117-34.

Resmi Gazete; 20 Nisan 1925, S.95; 12 Ocak 1928, S.786; 22 Ocak 1928, S.794; 1 Temmuz 1929, S. 1230; 6 Nisan 1931, S.1767; 9 Temmuz 1932, S. 2145; 28 Haziran 1938, S. 3945; 18 Şubat 1937, S.3537; 28 Şubat 1947, S.6544; 19 Nisan 1940, S. 4489; 21 Ocak 1946, S. 6211; 28 Şubat 1947, S. 6544; 26 Haziran 1947, S. 6642; 8 Temmuz 1949, S. 7253; 28 Aralık 1949, S. 7391; 10 Ocak 1950, S. 7402; 26 Haziran 1951, S. 7844; 22 Nisan 1952, S. 8092; 23 Haziran 1952, S. 8142; 28 Haziran 1952, S. 8144; 29 Kasım 1956, S. 9470; 6 Haziran 1958, S. 9925; 11 Mayıs 1961, S. 10804; 6 Mayıs 1964, S. 11696; 15 Temmuz 1968, S. 12950; 7 Temmuz 1970, S. 13541; 26 Aralık 1970, S. 13706; 7 Temmuz 1971, S. 13888; 1 Haziran 1972, S. 14202; 12 Haziran 1974, S. 14913; 29 Kasım 1976, S. 15778; 11 Ocak 1978, S. 16166; 7 Temmuz 1978, S. 16339; 24 Mayıs 1981, S. 17349; 5 Ekim 1981, S. 17479; 14 Mart 1982, S. 17633; 3 Ocak 1984, S. 18276; 23 Haziran 1985, S. 18790; 21 Eylül 1986, S. 19228; 14 Şubat 1990, S. 20443; 11 Ekim 1990, S. 20662; 30 Ocak 1991, S. 20771; 10 Nisan 1991, S. 20841; 22 Ağustos 1991, S. 20968; 18 Eylül 1991, S. 20995; 26 Temmuz 1992, S. 21296; 12 Ocak 1993, S. 21463; 3 Şubat 1993, S. 21485; 19 Şubat 1993, S. 21501; 22 Nisan 1994, S. 21913; 12 Nisan 1996, S. 20609; 21 Ağustos 1996, S. 22734; 5 Eylül 1996, S. 22748; 26 Haziran 1997, S. 23031; 29 Haziran 1997, S. 23034; 15 Mart 1998, S. 23287; 29 Mart 1998, S. 23301; 13 Haziran 1997, S. 23018; 3 Ağustos 1997, S. 23069; 4 Ağustos 1997, S. 23070; 20 Aralık 1997, S. 23206; 21 Aralık 1997, S. 23207; 27 Ocak 1998, S. 23243; 19 Şubat 1998, S. 23263; 6 Mart 1998, S. 23278; 24 Ekim 1998, S. 23503; 29 Kasım 1998, S. 23538; 8 Aralık 2000, S. 24254; 7 Şubat 2001, S. 24311; 25 Aralık 2000, S. 24271; 24 Mayıs 2001, S. 24411; 8 Ağustos 2001, S. 24487; 22 Kasım 2002, S. 24944; 12 Temmuz 2003, S. 25166; 9 Ekim 2003, S. 25254; 8 Kasım 2003, S. 25283; 12 Kasım 2003, S. 25287; 18 Aralık 2003, S. 25320; 31 Ocak 2004, S. 25363; 2 Mart 2004, S. 25390; 14 Nisan 2004, S. 25433; 28 Nisan 2004, S. 25446; 31 Aralık 2004, S. 25687; 9 Mart 2005, S. 25750; 23 Ocak 2007, S. 26412; 9 Ağustos 2007, S. 26608; 24 Eylül 2008, S. 27007; 24 Mart 2010, S. 27531; 15 Mayıs 2010, S. 27582; 22 Ekim 2011, S. 28092; 11 Temmuz 2015, S. 29413; 12 Ağustos 2015, S. 29443; 10 Ocak 2017, S. 29944; 14 Şubat 2017, S. 29979.

TBMM Tutanak Dergisi, Dönem:3, C.5, S.2.

T.C. Başbakanlık İstatistik Enstitüsü, *Dış Ticaret İstatistikleri: 1981*, Devlet İstatistik Enstitüsü Matbaası, Ankara, 1983.

T.C. Başbakanlık İstatistik Enstitüsü, *Dış Ticaret İstatistikleri: 1990*, Devlet İstatistik Enstitüsü Matbaası, Ankara, 1992.

T.C. Başbakanlık İstatistik Enstitüsü, *Dış Ticaret İstatistikleri: 1995*, Devlet İstatistik Enstitüsü Matbaası, Ankara, 1997.

T.C. Başbakanlık İstatistik Enstitüsü, Dış Ticaret İstatistikleri: 2000, Devlet İstatistik Enstitüsü Matbaası, Ankara, 2001.

T.C. Başbakanlık İstatistik Enstitüsü, *Dış Ticaret Yıllık İstatistik: 1960,* Devlet İstatistik Enstitüsü Matbaası, Ankara, 1962.

T.C. Başbakanlık İstatistik Enstitüsü, Dış Ticaret Yıllık İstatistik: 1965- 1966, Devlet İstatistik Enstitüsü Matbaası, Ankara, 1966.

T.C. Başbakanlık İstatistik Genel Müdürlüğü, *Dış Ticaret Yıllık İstatistik: 1950*, Ankara Basım ve Ciltevi, Ankara, 1950.

T.C. Başvekâlet İstatistik Umum Müdürlüğü, *Dış Ticaret Yıllık İstatistik: 1956*, Gürsoy Basımevi, Ankara, 1957.

T.C. Başbakanlık İstatistik Umum Müdürlüğü, *Harici Ticaret Yıllık İstatistik 1944,* Ankara Basım ve Ciltevi, Ankara, 1944.

Türkiye İstatistik Kurumu, *Dış Ticaret İstatistikleri Yıllığı: 2005*, Türkiye İstatistik Kurumu Matbaası, Ankara, 2006.

Türkiye İstatistik Kurumu, *Dış Ticaret İstatistikleri Yıllığı: 2010,* Türkiye İstatistik Kurumu Matbaası, Ankara, 2011.

Türkiye İstatistik Kurumu, *Dış Ticaret İstatistikleri Yıllığı: 2013,* Türkiye İstatistik Kurumu Matbaası, Ankara, 2014.

Tetkik Eserler

Akgündüz, Ahmed, Öztürk, Said, *Bilinmeyen Osmanlı*, Osmanlı Araştırmaları Vakfı, İstanbul 1999.

Altuğ,Yılmaz, *Çin, Vietnam, Çekoslovakya ve Orta-Doğu Sorunları*, İstanbul 1970.

Armaoğlu, Fahir, *20. Yüzyıl Siyasi Tarihi*, Alkım Yayınevi, İstanbul 2007.

Armaoğlu, Fahir, *Türk Dış Politikası Tarihi*, Edit. Can Uyar, Kronik Kitap, İstanbul, 2021.

Arslan, Recep, "Türk Arşiv Belgelerine Göre Türkiye – Çekoslovakya Ticari Münasebetleri (1923 – 1940)", *Tarih Araştırmaları II*, Ed. Aydın Efe, Akademisyen Kitabevi, Ankara 2020, ss. 151-167.

Arslan, Recep, "Türk Elçilik Raporlarına Göre Küçük Antant", *Belgi Dergisi*, S.22, 2021, ss. 255-281.

Arslan, Recep "Prag Maslahatgüzarı Mehmed Cevad (Açıkalın)'ın Raporuna Göre Çekoslovakya Siyasi Partileri", *Geçmişten Günümüze Tarih Araştırmaları*, (Ed. Mutlu Adak), Gazi Kitabevi, Ankara 2020, s.379-403.

Atalay, İbrahim, *Kıtalar ve Ülkeler Coğrafyası*, Ege Üniversitesi Basımevi, İzmir 1999.

Balcıoğlu, Mustafa, İkinci Dünya Savaşı ve Sonrası, *Türkiye Cumhuriyeti Tarihi*, C. 2, Atatürk Araştırma Merkezi Yayını, 12. Baskı, Ankara, 2019, ss. 449- 461.

Balcıoğlu, Mustafa, "Soğuk Savaş Dönemi'nde Türk Dış Politikası", *Türkiye Cumhuriyeti Tarihi*, C. 2, Atatürk Araştırma Merkezi Yayını, 12. Baskı, Ankara, 2019, ss. 461- 489.

Bekcan, Umut, "Sovyetler Birliği'nin Savaş Öncesi Döneme Bakışı (1933-1939): Nazilerin Avrupa'yı İşgalinin Sorumlusu Kim?", *Uluslararası İlişkiler Akademik Dergi*, C.13, S.50, 2016, s.101-118.

Bıçakçıgil, Serap "İkinci Dünya Savaşı Sonrası Polonya, Macaristan ve Çek Cumhuriyeti'nde Geriye Dönüş", *İstanbul Üniversitesi Sosyal Bilimler Enstitüsü Yüksek Lisans Tezi*, İstanbul 2001.

Büyük Larousse, "Çekoslovakya", İstanbul 1986, C.V, ss. 2621-2629.

Cevizlier, Erkan, Öncü, Ali Servet, "Birinci Dünya Savaşı'ndan Sonra Avrupa Barışı İçin Önemli Bir Adım: Locarno Konferansı", *Karadeniz Sosyal Bilimler Dergisi*, Yıl 2013, C.5, S.9, s.307-340.

Criss, Nur Bilge, "Briand-Kellog Paktı (1928)", *Atatürk Ansiklopedisi*, ataturkansiklopedi

si.gov.tr/bilgi/briand-kellog-paktı-1928. E.T.11.04.2022.

Çek Cumhuriyeti Ülke Profili ve Türkiye- Çek Cumhuriyeti Serbest Ticaret Antlaşması, İstanbul Ticaret Odası, İstanbul 1998.

Çekoslovak Bilimler Akademisi Tarih Kurumu, *Kara Kitap: Çekoslovakya 1968*, İletişim Yayınları, İstanbul 1998.

Dirican, Cüneyt, "Dış Ticarette Ulusal (Yerli) Para Cinsinden (Kliring) Takas ve Ödeme İşlemlerinin Uygulanabilirliği: Türkiye Uygulaması İçin Durum ve Gereksinimler", *Journal of Yaşar University*, 2019, 14(Special Issue), s.48-61.

Doğan, Mustafa Umut, Sovyetler Birliği'nin Doğu Avrupa Politikası Çerçevesinde Macaristan ve Çekoslovakya Müdahaleleri, *Sosyal Bilimler Enstitüsü Kocaeli Üniversitesi, Sosyal Bilimler Enstitüsü*, Yüksek Lisans Tezi, İstanbul 2021.

Dood, Clement H., "Türkiye Cumhuriyeti", *Dünden Bugüne Türkiye*, Der. Metin Heper, Sabri Sayarı, İstanbul Bilgi Üniversitesi Yayınları, İstanbul 2016.

Dursun, Davut, "Çekoslovakya", *Türkiye Diyanet Vakfı İslam Ansiklopedisi*, C.8, İstanbul 1993, ss.254-255.

Eckhart, F., *Macaristan Tarihi*, (Çev. İbrahim Kafesoğlu), TTK, Ankara 2010.

Ekincikli, Mustafa, İnönü- Bayar Dönemleri Türk Dış Siyaseti, Berikan Yayınları, Ankara, 2017.

Embel, Ersin, "Yatıştırma Politikası", *Güvenlik Yazıları Serisi*, No:14, Eylül 2019, s.1-9.

Emecen, Feridun Vojtech Kopcan, "Çekoslovakya", *Türkiye Diyanet Vakfı İslam Ansiklopedisi*, C.8, İstanbul 1993, s.255-258.

Erdil, Sabri, "Çekoslovakya", *Türkiye Diyanet Vakfı İslam Ansiklopedisi*, C.8, İstanbul 1993, ss.253-254.

Esmer, Ahmet Şükrü, Sander, Oral, "İkinci Dünya Savaşı'nda Türk Dış Politikası", *Olaylarla Türk Dış Politikası (1919-1995)*, Siyasal Kitabevi, Ankara 1996.

Gönlübol, Mehmet, *Milletlerarası Siyasi Teşkilatlanma*, Ankara 1975.

Gönlübol, Mehmet, Sar, Cem, "1919-1938 Yılları Arasında Türk Dış Politikası", *Olaylarla Türk Dış Politikası (1919-1995)*, Siyasal Kitabevi, Ankara 1996.

Haytoğlu, Ercan, "Türkiye - Çekoslovakya Ticari İlişkilerinde Skoda Silah Fabrikası (1923-1939)", *Asia Minde Studues*, C.6, S.6, 2018, s.75-93.

Karpat, Kemal H., *Türk Dış Politikası Tarihi,* Timaş Yayınları, İstanbul, 2017.

İlhan, Suat, *Jeopolitik Duyarlılık*, TTT, Ankara 1989.

Kocatürk, Utkan, *Atatürk'ün Fikir ve Düşünceleri*, Atatürk Araştırma Merkezi, Ankara, 2017.

Koçak, Cemil, "Siyasal Tarih (1923-1950)", *Türkiye Tarihi 4 Çağdaş Türkiye (1908-1980)*, Cem Yayınları, İstanbul 2002, s.197.

Öncü, Ali Servet, "İki Savaş Arası Dönemde Türkiye – Çekoslovakya İlişkilerine Genel Bir Bakış", *Akademik İncelemeler Dergisi (Journal of Academic Inquires*) C.9, S.2, 2014, s.159- 176.

Papp, Sandor "Slovakya", İslam Ansiklopedisi, TDV Yayınları, C. 7, ss. 337- 339.

Sagay, Reşat, *XIX. ve XX. Yüzyıllarda Büyük Devletlerin Yayılma Siyasetleri*, Türkiye İş Bankası Kültür Yayınları, İstanbul 1972.

Sander, Oral, *Balkan Gelişmeleri ve Türkiye (1945-1965)*, Ankara 1969.

Sander, Oral, *Türkiye'nin Dış Politikası*, İmge Kitabevi, Ankara 2013.

Sander, Oral, *Siyasi Tarih: 1918- 1994,* İmge Kitapevi, Ankara, 2017.

Sarıkoyuncu Değerli, Esra, "Türkiye'nin Balkan Ülkelerine Yakınlaşma Çalışmaları", Eskişehir Osmangazi Üniversitesi Sosyal Bilimler Dergisi, ss. 115-137.

Sarınay,Yusuf, "Atatürk'ten Günümüze Türk Dış Politikası Hakkında Genel Bir Değerlendirme", *Atatürk Araştırma Merkezi Dergisi*, C. XVI, S.48, Yıl 2000, s. 857-886.

Soysal, İsmail, *Türkiye'nin Siyasal Andlaşmaları*, C.I, TTK, Ankara 2000.

Sönmezoğlu, Faruk, *Türk Dış Politikasının Analizi*, Der Yayınları, İstanbul 2004.

Tokgöz, Erdinç, "Cumhuriyet Dönemi'nde Ekonomik Gelişmeler", *Türkiye Cumhuriyeti Tarihi*, C. II, Atatürk Araştırma Merkezi Yayını, Ankara, 2019, ss. 319- 368.

Tuncer, Hüner, *Atatürkçü Dış Politika*, Kaynak Yayınları, İstanbul 2011.

Turan, Şerafettin, *Türk Devrim Tarihi III*, Bilgi Yayınevi, İstanbul 2010.
Uçarol, Rifat, *Siyasi Tarih (1789-1994)*, Filiz Kitabevi, İstanbul 1995.
Uçarol, Rıfat, *Siyasi Tarih: 1789- 2014,* Der Yayınları, İstanbul, 2015.

Süreli Yayınlar

Milliyet, 12 Ocak 1960, s. 3.
Milliyet, 28 Haziran 1989, s. 5.
Milliyet, 23 Haziran 1976, "78 Yılı Aşan Dünya Tecrübesiyle Jawa 15 Yıldır Türkiye'de İmal Ediliyor" s. 11.
Milliyet, 2 Şubat 1969, "112 Ülkenin, Günün Her Saatinde, Bütün Yolları Fetheden Motosiklet" s. 3.
Milliyet, 23 Şubat 1990, "Anlaşma Parafe Edildi", s. 4
Milliyet, 31 Temmuz 1950, "Bütün Dünya Yollarında Her Zaman Birinci Gelen Çekoslovak Motosikletleri", s. 6.
Milliyet, 7 Temmuz 1984, "Çek Başbakanı Türkiye'ye Çattı", s. 5.
Milliyet, 26 Ekim 2007, "Çek İşadamları İstanbul'a Geliyor", s. 9.
Milliyet, 21 Ocak 1993, "Çek Vizesi Sorun Oldu", s. 7.
Milliyet, 10 Kasım 1989, "Çekler İşgali Zor Kabul Etti", s. 14.
Milliyet, 11 Mart 1970, "Çekler'den 20 Milyon Dolarlık Mal Alacağız", s. 9.
Milliyet, 16 Kasım 2007, "Çeklerden Hassas Mesaj", s. 16
Milliyet, 29 Ocak 1966, "Çekoslovak Ticaret Bakanı Geliyor", s. 7.
Milliyet, 17 Nisan 1971, "Çekoslovakya 40 Milyon Dolara Çıkıyor", s. 7.
Milliyet, 18 Şubat 1955, "Çekoslovakya Bizden Dondurulmuş Et Alacak", s. 2.
Milliyet, 14 Ocak 1993, "Çekoslovakya Bölündü, Konsolos Ortada Kaldı", s. 7.
Milliyet, 3 Şubat 1970, "Çekoslovakya Deri Konfeksiyon İstiyor", s. 9.
Milliyet, 17 Kasım 1977, "Çekoslovakya Dış Bakanı: Ülkelerimiz Arasında Aktif Siyasal Diyalog Kurulacak", s. 1.
Milliyet, 3 Ağustos 1983, "Çekoslovak Dışişleri Bakanı 22 Ağustos'ta Türkiye'ye Gelecek", s. 6.
Milliyet, 24 Ağustos 1971, "Çekoslovakya, İbrahim Bodur'a Madalya Verdi", s. 7.
Milliyet, 3 Eylül 1975, "Çekoslovakya İle Serbest Dövizli Ticaret Yapılacak", s. 9.
Milliyet, 16 Ocak 1961, "Çekoslovakya ile Ticaret Anlaşması İmzaladık", s. 1.
Milliyet, 28 Ağustos 1969, "Çekoslovakya İle Ticaret Anlaşması", s. 9.
Milliyet, 23 Aralık 1954, "Çekoslovakya İle Ticaret Anlaşması İmzalanacak", s. 2.
Milliyet, 13 Temmuz 1950, "Çekoslovakya'da Bütün Manastırlar Devletleştiriliyor", s. 3.
Milliyet, 21 Mayıs 1967, "Çekoslovakya'da Türk Şehitliği Açılıyor", s. 1.
Milliyet, 16 Mayıs 1952, "Çekoslovakya'da Manastırlar Kapatıldı", s. 3.
Milliyet, 1 Temmuz 1987, "Çekoslovakya'da Özyönetim", s. 4.
Milliyet, 19 Aralık 1950, "Çekoslovakya'da Tevkifler", s. 3.
Milliyet, 23 Mart 1955, "Çekoslovakya'dan İthal Edilecek Eşyalar", s. 2.
Milliyet, 22 Ağustos 1978, "Çekoslovakya'nın İşgalinin 10.Yılında İstanbul'daki Sovyet Elçiliği'ne Siyah Çelenk Kondu", s. 14.
Milliyet, 18 Ekim 1968, Çekoslovakya'nın Teslimi", s. 1.
Milliyet, 4 Nisan 1953, " Çekoslovakya'ya Tütün İhraç Edilecek", s. 2.
Milliyet, 29 Mayıs 1966, "Çelik Montaj Ticaret Ve Sanayi A.Ş., Orta Şarkın En Büyük, Modern Ve Türkiye'nin İlk Motosiklet Fabrikası Jawa Motosikletlerinin Türkiye'de İmalatına Geçtiğini Saygı İle Duyurur." s. 3.
Milliyet, 7 Haziran 1973, "Dağ Yolu, Şehir Yolu, Köy Yolu Hepsi Jawa Dolu" s. 7.
Milliyet, 12 Aralık 2002, "Demirel'e Madalya", s. 15.
Milliyet, 13 Şubat 1987, "Doğu Bloku'nda Çatlak Ses", s. 5.
Milliyet, 23 Temmuz 1990, "Eski Peyklere Petrol Şoku", s. 4.

Milliyet, 27 Şubat 1951, "Harici Kısa Haberler", s. 3.
Milliyet, 11 Ekim 2000, "Havel Hayranlığı", s. 20.
Milliyet, 14 Mayıs 1972, "Jawa Sahibi İseniz Her Bakımdan Şanslısınız" s. 5.
Milliyet, 22 Ağustos 1994, "Jawa'da Sınırsız İmkan", s. 18.
Milliyet, "13 Ocak 1985, "Özal Çekoslovakya'ya Davet Edildi", s. 6.
Milliyet, 14 Nisan 1997, "Prag İle Ankara Arasında Gelişen Ticaret Hattı", s. 8.
Milliyet, 19 Ağustos 1990, "Seramikçimiz Prag'da", s. 12.
Milliyet, 21 Ekim 1997, "Sezgin'den Prag'a Destek", s. 19.
27 Şubat 1990, "SSCB, Askerlerini Çekoslovakya'dan Çekmeye Başladı", s. 4.
Milliyet, 15 Haziran 1955, "Sürat Ve Emniyet…, s. 6.
Milliyet, 18 Mart 1983, , "Ülkeler Ansiklopedisi", s. 38- 39.
Milliyet, 22 Eylül 1986, "Üre Fabrikası", s. 3.
Milliyet, 6 Eylül 1967, "Yerde Değil Fezada Aranıyor" s. 3
Milliyet, 11 Nisan 1968, "Yurdun Dört Bucağında Java", s. 6.

İnternet Kaynakları

Erdoğan, Topolanek ile görüştü: (https://www.cumhuriyet.com.tr/haber/erdogan-topolanek-ile-gorustu-14596), (Erişim Tarihi: 10 Mayıs 2022)

Özgeçmişler

Doç. Dr. Recep ARSLAN

1982 yılında Muğla'da dünyaya gelmiştir. 2008 yılında Pamukkale Üniversitesi Tarih Bölümü'nden mezun olmuştur. 2011 yılında ise "Sosyal, Siyasal ve Ekonomik Yönüyle Marmaris(1923- 1960)" adlı tezi ile Muğla Sıtkı Koçman Üniversitesi Yüksek Lisans Tarih programını tamamlamıştır. 2017 yılında yine Muğla Sıtkı Koçman Üniversitesi bünyesinde "1950- 2000 Yılları Arasında Muğla'da Turizm" isimli doktora tezini Prof. Dr. Bayram AKÇA danışmanlığında tamamlayarak doktor unvanı almıştır. Doç. Dr. Recep ARSLAN, Karabük Üniversitesi Tarih Bölümü'nde 2017 yılından 2018 yılına kadar Araştırma Görevlisi, 2018 yılından 2020 yılı sonuna kadar Dr. Öğretim Üyesi olarak görev almıştır. 2021 yılından itibaren ise Doç. Dr. Unvanı ile görevini sürdürmektedir. Doç. Dr. Recep ARSLAN, Karabük Üniversitesi Tarih Bölümü bünyesinde alanında lisans ve lisansüstü birçok ders vermiştir. Yine kendi alanında onlarca akademik makalesi mevcuttur.

Öğr. Gör. Dr. Banu BERBER BABALIK

Aydın Adnan Menderes Üniversitesinde görev yapan yazar, lisans eğitimini Süleyman Demirel Üniversitesi Fen Edebiyat Fakültesi'nde tamamlamıştır. Yüksek lisansını Aydın Adnan Menderes Üniversitesi Tarih bölümünde ve doktorasını Muğla Sıtkı Koçman Üniversitesi'nde Cumhuriyet Tarihi Anabilim dalında tamamlamıştır. Türkiye Cumhuriyeti Tarihi alanında çalışmalarına devam etmektedir.

mühim harplerden biridir. Savaşın sonunda Fransa gizli antlaşmalarda kendisine vaat edilen Osmanlı topraklarını işgal ederek Türklerle yeni bir savaş ve rekabet sürecine girdi. Fransa, Doğu Akdeniz ve Ortadoğu'daki ekonomik, askeri ve siyasi menfaatlerini koruma dürtüsüyle başlattığı bu savaşta istediği neticeleri elde edemedi. Milli Mücadele döneminde Fransa ile yapılan "20 Günlük Muvakkat Mütareke" ve Sakarya Zaferi sonrasında yapılan "Ankara Antlaşması" iki ülke arasında yeniden dostluk temelinde ilişkilerin geliştirilmesini sağladı. Ancak Milli Mücadele döneminin Türk-Fransız ilişkilerine bıraktığı kötü miras, günümüze kadar devam eden ve iki ülke ilişkilerine gölge düşüren Fransız-Ermeni işbirliği olmuştur. Zira iki ülke arasındaki borçlar meselesi, okullar sorunu, Sancak Sorunu (Hatay Meselesi) vb. sorunlar barışçı yollarla çözümlenmiş, II. Dünya Savaşı'nda ittifak ve işbirliği yapılmış ve hatta savaş sonunda da uluslararası askeri, siyasi ve ekonomik teşkilatlarda müttefiklik hukuku sürdürülmüş olmasına rağmen ikili ilişkilere Ermeniler sürekli gölge düşürmüşlerdir. Erken Cumhuriyet Dönemi'nden itibaren iki ülke arasında siyasal ilişkilere paralel olarak ekonomik ve kültürel ilişkilerin de geliştirilerek sürdürüldüğü bir gerçektir. Osmanlı Devleti'nin son döneminde olduğu gibi Cumhuriyet Dönemi modernleşme sürecinde de Fransa, birikimi ile Türkiye'nin modernleşmesinde en fazla etkiye sahip Avrupa ülkesidir. Mevcut sorunlara rağmen Türkiye, bölgesel sorunların çözümünde ve AB üyeliği sürecinde Fransa ile işbirliği geliştirebilecek bir potansiyele sahiptir. Fransız siyasal seçkilerinin Türkiye karşıtlığına ve Fransız kamuoyunun gerçekte çok yakından tanımadığı Türkiye hakkındaki olumsuz intibalarına rağmen, ekonomik ilişkiler ve ticari ortaklıklar üzerinden hareketle ilişkileri geliştirme imkânı söz konusudur.

Kaynakça

Akarslan, Mediha, "Birinci Dünya Savaşı Sırasında Emperyalist Güçlerin Osmanlı Devleti'ndeki Nüfuz Bölgeleri ve Yapılan Gizli Anlaşmalar", *Uludağ Üniversitesi İktisadi ve İdari Bilimler Fakültesi Dergisi,* Cilt: XV, Sayı:2, (S.259- 274), Bursa 1994.

Akbıyık, Yaşar, "Milli Mücadele Cepheleri", *Türkiye Cumhuriyeti Tarihi-I*, Atatürk Araştırma Merkezi, (214-253)Ankara 2004

Akbıyık, Yaşar, "Zaferin Tescili: Lozan (Lausanne) Antlaşması", *Türkiye Cumhuriyeti Tarihi-I,* (371-389),Atatürk Araştırma Merkezi, Ankara 2004.

Akbulut, Dursun Ali (2004-a), "Çöken Devlet- İttifak Devletleri'nin Savaştan Çekilmeleri ve Osmanlı Devleti", *Türkiye Cumhuriyeti Tarihi-I*, Atatürk Araştırma Merkezi, (S.131-157) Ankara.

Akbulut, Dursun Ali (2004-b), "Saltanatın Kaldırılması ve Yankıları", *Türkiye Cumhuriyeti Tarihi-I*, Atatürk Araştırma Merkezi, (S.359-367) Ankara.

Akçura, Yusuf, *Osmanlı Devleti'nin Dağılma Devri (XVIII. VE XIX. Asırlarda),* Türk Tarih Kurumu Basımevi, Ankara 1988.

Akşin, Aptülahat, *Atatürk'ün Dış Politika İlkeleri ve Diplomasisi,* Türk Tarih Kurumu Basımevi, Ankara 1991.

Akşin, Sina, *Kısa Türkiye Tarihi*, İş Bankası Kültür Yayınları, İstanbul 2009.

Akşin, Sina, *Kısa 20.Yüzyıl Siyasi Tarihi*, Türkiye İş Bankası Yayınları, İstanbul 2017.

Akyüz, Yahya, *Türk Kurtuluş Savaşı ve Fransız Kamuoyu 1919-1922*, Türk Tarih Kurumu, Ankara 1988.

Atabey, Figen, Hatay'ın Anavatana Katılma Süreci, *Avrasya Uluslararası Araştırmalar Dergisi*, Cilt:4, Sayı:7, (S.192-209), 2015

Atatürk, Mustafa Kemal, *Nutuk, Cilt: II*, Milli Eğitim Basımevi, İstanbul 1982.

Aydoğdu, Murat, "1939 İngiliz-Fransız-Türk Antlaşması'na Dair Dikkatlerden Kaçan Bir Gerçek: Özel Anlaşma 'da Yer Alan 'Erteleyici Madde'nin Kaldırılması", *Uluslararası İlişkiler*, Cilt:19, No:75 (S.83-100), 2022.

Bağcı, Hüseyin, *Türk Dış Politikasında 1950'li Yıllar*, ODTÜ Yayıncılık, Ankara 2007.

Balcıoğlu, Mustafa, "Yirminci Yüzyılın Başlarında Dünya", *Türkiye Cumhuriyeti Tarihi-I,* Atatürk Araştırma Merkezi, (S.1-47), Ankara.

Baylı, Gülnaz Gezer, *Türkiye'de İstihdam Edilen Fransız Uzmanlar ve Türk Modernleşmesine Katkıları,* Hacettepe Üniversitesi Atatürk İlkeleri ve İnkılap Tarihi Enstitüsü, Yayımlanmamış Yüksek Lisan Tezi, Ankara 2013.

Bremond, Edouard, *La Cilicie en 1919 - 1920*, Paris 1921.

Çakmak, Haydar, "1923-1938 Türk-Fransız İlişkileri", *Geçmişten Günümüze Türk- Fransız İlişkileri,* (Editör: Haydar Çakmak), Efil Yayınevi, (S.90-1049), Ankara 2017.

Dilek, Mehmet Sait, "Büyük Güçlerin Politikaları ve Briand-Kellogg Paktı", *Uluslararası İlişkiler,* Cilt 10, Sayı 37, (S.145-169), 2013.

Duman, Olcay Özkaya, "Yakınçağlarda Osmanlı-Fransa İlişkileri ve Fransa'nın Ortadoğu Diplomasisi", *Mustafa Kemal Üniversitesi Sosyal Bilimler Enstitüsü Dergisi*, Cilt:6, Sayı:11 (S.525-244), 2009.

Eraslan, Cezmi (2004-a), *"Bir Devrin Çöküşü: Osmanlı Devleti'nin Sonu"*, Türkiye Cumhuriyeti Tarihi-I, Atatürk Araştırma Merkezi, (S.47-68), Ankara.

Eraslan, Cezmi (2004-b), *"Büyük Hesaplaşma I. Dünya Savaşı"*, Türkiye Cumhuriyeti Tarihi-I, Atatürk Araştırma Merkezi, (S.71-112), Ankara.

Erdal, İbrahim, "Türk Dışişleri Bakanlığının Raporuna Göre, Hatay Meselesi Bağlamında 1938 Türkiye-Fransa Müşterek Beyannamesinin Suriye, Bulgar Ve Yunan Basınına Yansıması", *Trakya Üniversitesi Edebiyat Fakültesi Dergisi*, Cilt:10, Sayı:20, (S.91-115), 2020.

Ezer, Duygu, "Türkiye'nin Ekonomik İlişkileri", *Olaylarla Türk Dış Politikası, Cilt: I (1919-1973),* (S.447-508), Ankara 1982.

Fraser, T.G; Mango, Andrew; Mcnamara, Robert, *Modern Ortadoğu'nun Kuruluşu*, Remzi Kitabevi, İstanbul 2011.

Gönlübol, Mehmet; Kürkçüoğlu, Ömer, "1965-1973 Dönemi Türk Dış Politikası", *Olaylarla Türk Dış Politikası, Cilt: I (1919-1973),* (S.508-562), Ankara 1982.

Gönlübol, Mehmet; Sar, Cem, "1919-1939 Yılları Arasında Türk Dış Politikası", *Olaylarla Türk Dış Politikası, Cilt: I (1919-1973),* (S.3-132), Ankara 1982.

Gönlübol, Mehmet; Ülman, Haluk, "İkinci Dünya Savaşından Sonra Türk Dış Politikası, A-Genel Durum", *Olaylarla Türk Dış Politikası, Cilt: I (1919-1973), (S.197-343),* Ankara 1982.

Gülcan, Oğuz, *Fransız Kaynaklarına Göre Lozan Barış Konferansı'nda Fransa*, Ankara Üniversitesi Türk İnkılap Tarihi Enstitüsü, Doktora Tezi, Ankara 2014.

Güngör, Fatma Akkan, "1914-1918 Osmanlı Fransız İlişkileri", *Geçmişten Günümüze Türk Fransız İlişkileri,* (Editör: Haydar Çakmak), Efil Yayınevi, (S.59-68), Ankara 2017.

Gürün, Kamuran, *Dış İlişkiler ve Türk Politikası (1939'dan Günümüze Kadar)*, Ankara Üniversitesi Siyasal Bilgiler Fakültesi Yayınları, Ankara 1983.

Kemal Çelik, *Milli Mücadele'de Adana ve Havalisi*, Türk Tarih Kurumu, Ankara 1999.

Karabulut, Bilal, *"1939-1945 Dönemi Türk-Fransız İlişkileri"*, Geçmişten Günümüze Türk-Fransız İlişkileri, (Editör: Haydar Çakmak), Efil Yayınevi, (S.105-114), Ankara 2017.

Karakulakoğlu, Murat, *Türkiye'deki Yabancı Sermaye Yatırımları Yönünden Fransa'nın Türkiye'ye Yaptığı Yatırımların Türk Ekonomisindeki Yeri ve Analizi*, Marmara Üniversitesi Ortadoğu ve İslam Ülkeleri Enstitüsü, Yayımlanmamış Yüksek Lisans Tezi, İstanbul 2000.

Koca, Şeyda Nur, "Fransa'da Türk Diasporası", *Göç Araştırmaları Dergisi*, Cilt:7, Sayı:1, (S.140-162), Ocak-Temmuz 2021.

Kodaz, Yusuf, "Bağımsız Suriye İçin Atılan İlk Adım: Fransa-Suriye Antlaşması ve Türk Kamuoyu (9 Eylül 1936)", *Ankara Üniversitesi Dil ve Tarih-Coğrafya Fakültesi Tarih Araştırmaları Dergisi,* Cilt:35, Sayı:29, (S.213-237), 2016.

Köçer, Mehmet; Egüz, Şule, "Atatürk Dönemi Türkiye-Fransa Eğitim İlişkileri", *Turkish Studies,* Sayı; 8/10, (S.387-393), 2013.

Köstüklü, Nuri, *Milli Mücadele'de Denizli, Isparta ve Burdur Sancakları*, Kültür Bakanlığı, Ankara 1990.

Köstüklü, Nuri, "Batı Cephesi", *Türkiye Cumhuriyeti Tarihi-I*, Atatürk Araştırma Merkezi, (S.253-359), Ankara 2004.

Kuran, Ercümend, "Fransa'nın Cezayir'e Tecavüzü(1827)", İstanbul Üniversitesi Edebiyat Fakültesi Tarih Dergisi, Cilt:3, Sayı:5-6, (s.53-62), Osman Yalçın Matbaası, İstanbul 1953.

Lüleci, Abdullah, *I. Dünya Savaşı Yıllarında Osmanlı Devleti'nde Casusluk Faaliyetleri (1914-1918)*, Sakarya Üniversitesi Sosyal Bilimler Enstitüsü (Yayımlanmamış Doktora Tezi), Adapazarı 2014.

Melek, Abdurrahman, *Hatay Nasıl Kurtuldu,* Türk Tarih Kurumu Basımevi, Ankara 1991.

Özcan, Azmi, "II. Tarih" (Fransa Maddesi), İslam Ansiklopedisi, Türkiye Diyanet Vakfı Yayını, Cilt:13, S.178-181, İstanbul 1996.

Polat, Ü. Gülsüm, "I. Dünya Savaşı'nda Müttefiklerin (Fransa- İngiltere) İskenderun Çıkarması Planı ve İkinci Çanakkale Korkusu", *Gazi Akademik Bakış*, Cilt:7 Sayı:14, (S.21-47), Ankara 20014.

Progonati, Erjada, "1946-1989 Soğuk Savaş Dönemi'nde Türk-Fransız İlişkileri", *Geçmişten Günümüze Türk Fransız İlişkileri,* (Editör: Haydar Çakmak), Efil Yayınevi, (S..116-128), Ankara 2017.

Roberts, J.M, *Avrupa Tarihi*, İnkılap Kitapevi, İstanbul 2016.

Rüştü, İlgar; Salem, Khalef, "Türkiye'nin Sınır Aşan Akarsu Anlaşmalarına Coğrafi Açıdan Bir Bakış", *Marmara Coğrafya Dergisi*, Sayı:10, (S.53-72), İstanbul Temmuz 2004.

Sander, Oral, *Siyasi Tarih (İlkçağlardan 1918'e),* İmge Kitabevi, Ankara 2011.

Sander, Oral, *Siyasi Tarih 1918-1994*, İmge Kitabevi, Ankara 2013.

Soysal, İsmail, "Tarihsel Açıdan Bakıldığında Türkiye İle Fransa'nın Menfaatlerinin Birbirini Tamamlayıcılığı", *Belleten*, Cilt: 54, Sayı:209, (S.463-476), 1990.

Soysal, İsmail, "Türk Fransız İlişkileri", İslam Ansiklopedisi, Türkiye Diyanet Vakfı, Cilt:13, (s.181-184), İstanbul 1996.

Şenel, Şennur, "1919-1922 Kurtuluş Savaşı Dönemi Türk Fransız İlişkileri", *Geçmişten Günümüze Türk-Fransız İlişkileri*, (Editör: Haydar Çakmak), Efil Yayınevi, (S.69-89), Ankara 2017.

Şıvgın, Hale, "II. Osmanlı - Fransız İlişkileri", *Geçmişten Günümüze Türk- Fransız İlişkileri*. Editör: Haydar Çakmak, Efil Yayınevi, (S.3-57) Ankara 2017.

Temelat, Neslihan, "Kanunlar ve Hafıza: Fransa Parlamentosunda Kabul Edilen 2012 Soykırım İnkârı Yasası Üzerine", *Yasama Dergisi*, Sayı:19, (S.1-32), 2011.

Tezel, Yahya S, *Cumhuriyet Döneminin İktisadi Tarihi (1923-1950),* İş Bankası Kültür Yayınları, İstanbul 2015.

Turan, Kemal, "95. Yıldönümünde Çanakkale Zaferi", *Atatürk Araştırma Merkezi Dergisi*, Cilt:25, Sayı:73 (S.63-82), Ankara 2009.

Turan, Kürşat, "1991-2017 Türk Fransız İlişkileri", *Geçmişten Günümüze Türk- Fransız İlişkileri*, (Editör: Çakmak), Efil Yayınevi, (S.130-143),Ankara, 2017.

Türkgeldi, Ali Fuat, *Görüp İşittiklerim,* Türk Tarih Kurumu Basımevi, Ankara 1987.

Ulusan, Şayan, "Türkiye'nin Milletler Cemiyeti'ne (Cemiyet-i Akvam) Girişi", Çağdaş Türkiye Tarihi Araştırmaları Dergisi, Cilt: VII, Sayı:16-17, (S.237-258), 2008.

Uygur, Fatma, "Osmanlı Devleti'nde Ermeni Nüfusu ve Fransız Ermeni İttifakı Üzerine Bir Araştırma", *Ankara Üniversitesi Dil ve Tarih-Coğrafya Fakültesi Tarih Araştırmaları Dergisi*, Cilt.35, Sayı: 60, (S.175-194), 2016.

Yalçın, E. Semih, *Atatürk'ün Milli Dış Siyaseti*, Berikan Yayınevi, Ankara 2009.

Yavuz, Bige, *Kurtuluş Savaşı Döneminde Türk Fransız İlişkileri Fransız Arşiv Belgeleri Açısından 1919-1922,* Türk Tarih Kurumu, Ankara 1994.

Yavuz, Bige Sükan, "Fransız Arşiv Belgeleri Işığında Chester Demiryolu Projesi", *Ankara Üniversitesi Türk İnkılap Tarihi Enstitüsü Atatürk Yolu Dergisi,* Sayı:24, (S.527-561), Kasım 1999-2003.

Yıldırım, Cihat, "Mütareke Dönemi'nde Mersin'in İşgali", *Tarihin Peşinde*, Sayı:3 (S.83-105), 2010.
Yıldırım, Cihat, "I.TBMM Hükümeti'ni İlk Uluslararası Anlaşması; '20 Günlük Muvakkat Mütareke'", *Tarihin Peşinde*, Sayı:5 (S.39-56), 2011.
Yıldırım, Cihat, *Milli Mücadele Dönemi'nde Mersin 1918-1922*, Mersin BB Kültür Yayınları-2, Mersin 2015.
Yıldırım, Cihat (2021-a), "Erken Cumhuriyet Dönemi'nde Türk Havacılığının Gelişimi ve İçel'de Türk Tayyare Cemiyeti'ne Yapılan Yardım ve Bağışlar", İstiklalinin 100.Yılında Mersin, (Editörler; İbrahim Bozkurt, Hakan Akdağ, Abdullah Elcan), (S.129-175), Eğitim Yayınevi, Konya.
Yıldırım, Cihat (2021-b), "Gazi Mustafa Kemal Atatürk'ün Mersin, Silifke ve Tarsus Ziyaretleri", İstiklalinin 100. Yılında Mersin, (Editörler; İbrahim Bozkurt, Hakan Akdağ, Abdullah Elcan), Eğitim Yayınevi, (S.291-323), Konya.
Yıldırım, Cihat, " 'Yeni Adana' Gazetesinin Haber ve Yorumlarına Göre Milli Mücadele Dönemi'nde Ermeni Faaliyetleri ve Ermeni Meselesi", *Ermeni Araştırmaları*, Sayı;71, (S.151-180), 2022.
Yver, George, "Dayılar", *İslam Ansiklopedisi*, Cilt: 3, (S.501-503), Milli Eğitim Bakanlığı, Eskişehir 1997.

Özgeçmiş

Doç. Dr. Cihat YILDIRIM

1966 yılında Gülnar'ın Çavuşlar Köyü'nde doğdu. İlk ve ortaöğrenimini Silifke'de tamamladı. Lisans eğitimini Selçuk Üniversitesi Eğitim Fakültesi Tarih Eğitimi Bölümü'nde (1989), Yüksek lisans eğitimini Selçuk Üniversitesi Sosyal Bilimler Enstitüsü Yakınçağ Tarihi Bilim Dalı'nda (1992) ve doktora eğitimini de Selçuk Üniversitesi Sosyal Bilimler Enstitüsü Atatürk İlkeleri ve İnkılâp Tarihi Bilim Dalı'nda tamamladı (1998). 1991–1993 yılları arasında Selçuk Üniversitesi Gülnar Meslek Yüksekokulu'nda ve 1993–1996 yılları arasında Mersin Üniversitesi Rektörlüğü'nde Atatürk İlkeleri ve İnkılâp Tarihi okutmanı olarak görev yaptı. 1996 yılında Niğde Üniversitesi Aksaray Meslek Yüksek Okulu'na öğretim görevlisi olarak atandı. 1999 yılında Niğde Üniversitesi Aksaray Meslek Yüksekokulu'na yardımcı doçent olarak atanmıştır. Temmuz 2010 tarihinde Aksaray Üniversitesi Fen-Edebiyat Fakültesi Tarih Bölümü Türkiye Cumhuriyeti Tarihi Anabilim Dalı'na yardımcı doçent olarak atanan Yıldırım, 2017 yılında doçent olmuştur. "Milli Mücadele Döneminde Mersin 1918-1922" isminde yayınlanmış bir kitabı bulanan Yıldırım'ın Milli Mücadele Dönemi ve Cumhuriyet Dönemi Türkiye tarihi ile ilgili Ulusal ve Uluslararası dergilerde yayınlanmış makaleleri ile ulusal ve uluslararası kongre ve sempozyumlarda sunulmuş ve yayınlanmış tebliğleri bulunmaktadır.

olmaya devam etmiştir. Özellikle Musul konusunda İngiltere'nin tutumu Ankara'nın tepkisini çekmiştir. Sonraki süreçte Lozan'dan kalan sorunların çözülmesi ikili ilişkileri olumlu yönde etkilemiştir. Türkiye 1932'de Milletler Cemiyeti'ne üye olmuştur. Türkiye İkinci Dünya Savaşı öncesi İngiltere ve Fransa ile ittifak anlaşması imzalamıştır. 1950'lilerde Sovyetler Birliği'ne karşı Türkiye ve İngiltere NATO'nun üyesi olarak Batı Bloğu içerisinde yer almıştır. Özellikle 1960'lardan sonra Kıbrıs sorununda yaşanan gelişmeler iki ülke arasında olumsuzluk oluştursa da ilişkilerin genel seyrini etkilememiştir. Londra Türkiye'nin AB'ye girmesini desteklemiştir. Yıllar içinde iki ülke arasındaki karşılıklı ticaret büyük artış göstermiştir. "Brexit" sonrası iyi ilişkilerin devam ettirileceği her iki ülkenin yetkililerinin açıklamalarında vurgulanmıştır. Tüm bu konu başlıkları ayrıntılı bir şekilde bu bölümde ele alınmıştır.

Kaynakça

İngiliz Milli Arşivi: (The National Archieve TNA):

Cabinet Papers (CAB):

CM (71), 124th Conclusions, 6 May 1971.

CM (71), 52nd Conclusions, 28 October 1971.

CM (75), 24th Conclusions, 15 May 1975.

CC (84), 35th Conclusions, 1 November 1984.

CC (85), 6th Conclusions, 14 February 1985.

CC (86), 7th Conclusions, 20February 1986.

CC (87), 16th Conclusions, 30 April 1987.

CC (92), 13th Conclusions, 30 April 1992.

Foreign Office (FO):

424/288, "Turkey", "Turkey: Annual Report for 1947", 15 Ocak 1948.

424/290, "Turkey", "Turkish General Election", 18 Mayıs 1950.

424/291, "Turkey", "Conversation between Sir W. Strang and the Turkish Ambassador", 24 Mayıs 1951.

424/291, "Turkey", "Situation in Turkey and Turkish External Relations", 25 Kasım 1951.

424/293, "Turkey", "Turkey: Annual Review For 1952", 9 Ocak 1953.

Foreign and Commonwealth Office (FCO):

FCO 51/47, "Turkish attitude to Cyprus", Research Memoranda, 4 December 1968.

Türkiye Cumhuriyeti Cumhurbaşkanlığı Devlet Arşivleri Başkanlığı Cumhuriyet Arşivi (BCA),

Fon Kodu: 30-18-1-2, Yer Bilgisi: 212-74-17, 1967.

Fon Kodu: 30-18-1-2, Yer Bilgisi: 551-452-1,1986.

Fon Kodu: 30-18-1-2, Yer Bilgisi: 828-775-1, 1995.

Resmî Yayınlar

Birleşik Krallık Avam Kamarası Tutanakları (House of Commons Hansard, HC).

Birleşik Krallık Lordlar Kamarası Tutanakları (House of Lords Hansard, HL).

Türkiye Büyük Millet Meclisi Tutanak Dergisi (TBMM TD).

Millet Meclisi Tutanak Dergisi (MM TD).

Kitaplar ve Makaleler

"Çaldıran depreminin 40'ıncı yılında anma mesajı", https://www.hurriyet.com.tr/yerel-haberler/van/caldiran-depreminin-40inci-yilinda-anma-mesaji-40287159 (et. 17.03.2022).

"24 Kasım 1976 Çaldıran Depremi", https://deprem.afad.gov.tr/tarihteBuAy?id=48 (et. 17.03.2022).

"Birleşik Krallık'ın Siyasi Görünümü", https://www.mfa.gov.tr/ingiltere-siyasi-gorunumu.tr.mfa (et. 20.03.2022).

"Britain, Turkey sign defence deal to develop Turkish fighter jet", https://www.reuters.com/article/uk-britain-eu-turkey-bae-idUKKBN15C0IM?edition-redirect=uk (et. 07.03.2022).

"İngiltere'nin Ankara Büyükelçisi Chilcott: TF-X çok başarılı bir proje olacak", https://www.aa.com.tr/tr/bilim-teknoloji/ingilterenin-ankara-buyukelcisi-chilcott-tf-x-cok-basarili-bir-proje-olacak/1296061 (et. 07.02.2022).

"The Proclamation of Baghdad", https://wwi.lib.byu.edu/index.php/The_Proclamation_of_Baghdad (et. 24.102021).

"Türkiye Cumhuriyeti Dışişleri Bakanlığı Tarihçesi", https://www.mfa.gov.tr/turkiye-cumhuriyeti-disisleri-bakanligi-tarihcesi.tr.mfa (et. 13.03.2022).

"Türkiye-Birleşik Krallık İlişkileri", https://www.mfa.gov.tr/turkiye-ingiltere-siyasi-iliskileri.tr.mfa (et. 07.03.2022).

"UK–Turkey relations and Turkey's regional role, Twelfth Report of Session 2010–12", s. 73-74, https://www.ab.gov.tr/files/ardb/evt/1_avrupa_birligi/1_6_raporlar/1_3_diger/uk_tr_relations.pdf (et. 05.03.2022).

Altınörs, Görkem and Gürsoy, Yaprak, "Business as Usual? The Present and Future Impact of Brexit on Anglo-Turkish Relations", *Journal of Anglo-Turkish Relations*, v. 2/No. 2, (2021), ss. 25-49.

Angliss, John, *Turkish-British Economic Relations 2002-2012: An Intensely Polıitical Relatıonship*, (Yayınlanmamış Yüksek Lisans Tezi), Orta Doğu Teknik Üniversitesi, Uluslararası İlişkiler Bölümü, İstanbul 2012.

Armaoğlu, Fahir, *20. Yüzyıl Siyasi Tarihi (1914-1995)*, Timaş Yayınları, İstanbul 2015.

Atabey, Figen, "Türk-İngiliz Belgeleri Işığında Hatay Sorununun Çözümüne Dair Bazı Değerlendirmeler", *Belgi Dergisi*, c. 2/S.20, (2020), ss. 2579-2594.

Babaoğlu, Resul, *Türkiye'nin Soğuk Savaş Dönemi Kültür Hayatında İngiliz Etkisi (1948-1965)*, Libra Kitap, İstanbul 2019.

Black, Jeremy, *Kısa İngiltere Tarihi*, çev. Ekin Duru, Say Yayınları, İstanbul 2015.

Boyar, Ebru and Fleet, Kate, "Great Britain and 'a small and poor peasant state': Turkey, Britain and the 1930 Anglo-Turkish Treaty of Commerce and Navigation", *Middle Eastern Studies*, v.57/Issue. 6, (2021), ss. 904-919.

Boyar, Ebru, "Türk-İngiliz İlişkilerinde Prestij Faktörü (1923-1938)", *Belleten*, c.78/S. 283, (2014), ss. 1157-1194.

Boyraz, Hacı Mehmet ve İstikbal, Deniz, "Türkiye-İngiltere ilişkilerinde yeni fırsatlar", https://www.aa.com.tr/tr/analiz/turkiye-ingiltere-iliskilerinde-yeni-firsatlar/2101552 (et. 10.03.2022).

"BREXIT ve Birleşik Krallık STA", https://ticaret.gov.tr/dis-iliskiler/brexit-ve-birlesik-krallik-sta (et. 10.03.2022).

Coşkun, Yasin, "12 Mart 1971 Muhtırasının İngiliz Arşiv Belgelerindeki Yansıması", *Tarih Okulu Dergisi*, y. 9/S. XXVIII, (2016), ss. 299-309.

---------, "1950'ler ve 60'larda Kıbrıs Sorunu ve Türk-İngiliz Politikaları", *Tarih Okulu Dergisi*, y. 11/S. XXXIV, 2015, ss. 853-868.

---------, "1974 Kıbrıs Barış Harekâtının Türk-İngiliz İlişkilerine Etkileri", *Tarih Okulu Dergisi*, Y.8/S. XXII, (2015), ss. 449-462.

---------, "İngiliz Belgelerinde 12 Eylül Süreci", *Uluslararası Sosyal Araştırmalar Dergisi*, c. 9/Sayı: 42, (2016), ss. 530-535.

---------, "İngiliz Parlamentosunda Yapılan Tartışmalar Çerçevesinde Türkiye'de 1983 Genel Seçimleri ve Demokrasi", *Journal of Anglo-Turkish Relations*, c.3/S. 1, (2022), ss. 78-96.

Çufalı, Mustafa, "Çanakkale Krizi ve Lloyd George'un İktidardan Düşmesi: Eylül-Ekim 1922", *Atatürk Araştırma Merkezi Dergisi*, c.15/S. 45, (1999), ss. 801-820.

Demirbaş, Serkan, "The Treaty of Balta Limanı's Role In Anglo-Ottoman Relations During The Mehmet Ali Problem", *Tarih Okulu Dergisi*, y. 8/S. XXIV, (2015), ss. 233-251.

Elmacı, Mehmet Emin, "I. Dünya Savaşı ve Kapitülasyonların Kaldırılmasının Sonuçları", *Türkler*, C. 14, Yeni Türkiye Yayınları, Ankara 2002, ss. 381-390.

Erdem, Gökhan, "12 Eylül Darbesi'nin Türkiye'nin Avrupa ile İlişkilerine Etkileri: Avrupa Topluluğu ve Avrupa Konseyi'yle İlişkiler", *Ankara Avrupa Çalışmaları Dergisi*, c.14/S. 1, (2015), ss. 29-64.

Erdem, Ufuk, "İngiltere'nin Yeni Başkent Ankara'yı Kabullen(emeye)işi ve İngiliz Büyükelçilik Binasının İnşası", İnsan ve Toplum Bilimleri Araştırmaları Dergisi, c. 6/S. 5, (2017), ss. 2193-2227.

Erhan, Çağrı, "ABD ve NATO'yla İlişkiler", *Türk Dış Politikası: Kurtuluş Savaşından Bugüne Olgular, Belgeler, Yorumlar*, Baskın Oran (ed.), C. I 1919-1980, İletişim yayınları, İstanbul 2009.

Ertekün, Necati Münir *The Cyprus Dispute and The Birth of the Turkish Republic of Northern Cyprus*, K. Rustem Brother, Nicosia 1984.

Furtado, Peter, Ülkelerin Tarihleri - Ulusal Kimlikler Nasıl Oluşturuldu*?*, çev. Şahika Tokel, Yapı Kredi Yayınları, İstanbul 2021.

Gönlübol, Mehmet, vd., *Olaylarla* Türk *Dış Politikası* 1919-1995 (10.Baskı), Siyasal Kitabevi, Ankara 2014.

Günarslan, Hüseyin "İngiliz Sömürge Dönemi'nde Hindistan'da Yaşanan Kıtlıklar", *Avrasya İncelemeleri Dergisi*, c. 9/S. 2, (2020), ss. 203-225.

Hale, William, *Turkish Foreign Policy since 1774*, Routledge, London 2013.

Horniker, Arthur Leon, "William Harborne and the Beginning of Anglo-Turkish Diplomatic and Commercial Relations", *The Journal of Modern History*, v. 14/No. 3, (1942), ss. 289-316.

Karaca, Taha Niyazi, "Dostluktan Çatışmaya: Osmanlı Dönemi Türk-İngiliz İlişkileri", *Journal of Anglo-Turkish Relations*, c. 1/S. 1, (2020), ss. 11-32.

Kocabaşoğlu, Uygur, *Majestelerinin Konsolosları*, İletişim Yayınları, İstanbul 2004.

Kocatürk, Önder, *Türk-İngiliz İlişkileri'nin Kopuş Sürecinde Son Aşama (1911-1914)*, (Yayınlanmamış Doktora Tezi), İstanbul Üniversitesi Atatürk İlkeleri ve İnkılap Tarihi Enstitüsü, İstanbul 2010.

Kononova, Alexandra - Kornilov, Alexander Alekseyevich, "Pragmatic Friendship in the UK-Turkey Relations", *Avrasya İncelemeleri Dergisi*, c. 2/S: 1, (2013), ss. 39-63.

Köse, İsmail, "Sovyetler Birliği'nin Türk Boğazlarıyla İlgili Talepleri:1945-1946 Notaları", *Ankara Üniversitesi SBF Dergisi*, c. 74/S. 4, (2019), ss. 1125-1148.

Kürkçüoğlu, Ömer "Turco-British Relations Since The 1920s", *Four Centuries of Turco-British Relations: Studies in Diplomatic, Economic and Cultural Affairs*, William Hale - Ali İhsan Bağış (ed.), The Eothen Press, Beverley 1984, ss. 80-102.

Mevlütoğlu, Arda "Türkiye'nin Gerçekleşmeyen Tornado Alımının Hikayesi", https://www.siyahgribeyaz.com/2010/11/turkiyenin-gerceklesmeyen-tornado-alm.html, (et. 20.12.2021).

Nimet Kurat, Akdes, *Türk-İngiliz Münasebetlerinin Başlangıcı ve Gelişmesi (1553-1610)*, Türk Tarih Kurumu, Ankara 1953.

Öke, Mim Kemal, *Musul Meselesi Kronolojisi (1918-1926)*, Türk Dünyası Araştırmaları Vakfı, İstanbul 1987.

*Örmeci, Ozan, "Son Yıllarda Türkiye-Birleşik Krallık (İngiltere) İlişkileri: İlişkilerde 'Altın Çağ' Dönemi Mi?", Süleyman Demirel Üniversitesi İktisadi ve İdari Bilimler Fakültesi Dergis*i, c. 21/S. 2, (2016), ss. 589-621.

Özkardeş, Levent, "Cumhuriyetin İlk Yılları ve 1929 Ekonomik Buhranında Dış Ticaretin Yönetimi", *Gümrük ve Ticaret Dergisi*, Sç 6, (2015), ss. 25-34.

Sönmezoğlu, Faruk, İki Savaş Sırası ve Arasında Türk Dış Politikası 1914-1945, Der Yayınları, İstanbul 2015.

Şimşir, Bilal, "Ankara'nın Başkent Oluşu", Atatürk Araştırma Merkezi Dergisi, c. 7/S. 20, (1991), ss. 189-222.

Tansel, Selahattin, *Mondros'tan Mudanya'ya Kadar*, C. II, Milli Eğitim Basımevi, Ankara 1978.

---------, *Mondros'tan Mudanya'ya Kadar*, C. I, Milli Eğitim Basımevi, Ankara 1977.

Uzgel, İlhan - Kürkçüoğlu, Ömer, "İngiltere ile İlişkiler", *Türk Dış Politikası: Kurtuluş Savaşından Bugüne Olgular, Belgeler, Yorumlar*, Baskın Oran (ed.), C. I 1919-1980, İletişim yayınları, İstanbul 2009, ss. 139-146.

Yeşilbursa, Amanda Jane Audrey, "Perspectives on Anglo-Turkish Diplomatic Relations: An interview with Sir Dominick Chilcott (KCMG), British Ambassador to Turkey", *Journal of Anglo-Turkish Relations*, c. 1/S.1, (2020), ss. 97-107.

Yeşilbursa, Behçet Kemal "Bağdat Paktı (1955-1959)", *Tarihin Peşinde*, S. 6, (2011), ss. 85-100.

---------, "State Visit of President Cevdet Sunay to Britain (1-8 November 1967)", *Ankara Üniversitesi Türk İnkılâp Tarihi Enstitüsü Atatürk Yolu Dergisi*, S. 58, (2016), ss. 303-316.

Yüceer, Nasır, "San Remo Konferansı", *Atatürk Ansiklopedisi*, Atatürk Araştırma Merkezi (ATAM), https://ataturkansiklopedisi.gov.tr/bilgi/san-remo-konferansi/ (et. 19.01.2022).

https://www.aa.com.tr/tr/dunya/cumhurbaskani-erdogan-birlesik-krallik-guven-duydugumuz-stratejik-ortagimizdir/1143926 (et.11.03.2022).

Özgeçmiş

Doç. Dr. Yasin COŞKUN

İlk ve Orta öğrenimini İstanbul'da tamamladı. 2007 yılında Afyon Kocatepe Üniversitesi Tarih Bölümünden mezun oldu. Aynı yıl Milli Eğitim Bakanlığı'nın yurt dışı eğitim bursunu kazandı. 2010 yılında İngiltere'de Leicester Üniversitesi Tarih Bölümünde yüksek lisans eğitimini tamamladı. Daha sonra 2011 yılında East Anglia Üniversitesi Tarih Bölümü doktora programına kabul edildi. 2015 yılında doktora eğitimini "The Cyprus Problem and Anglo-Turkish Relations 1967-1980" başlıklı teziyle tamamlayarak Tarih Doktoru unvanını kazandı. 2015 yılında Siirt Üniversitesi Fen-Edebiyat Fakültesi Tarih Bölümünde çalışmaya başladı. 2019 yılında Doçent unvanını aldı. Halen aynı üniversitede görev yapmakta olan yazarın Türkiye Cumhuriyeti Tarihi, Türk Dış Politikası, Kıbrıs Sorunu, Türkiye-ABD İlişkileri ve Türkiye-İngiltere ilişkileri üzerine çeşitli ulusal ve uluslararası akademik dergilerde makaleleri yayınlamıştır.

da birbirlerini desteklemelidirler. İki ülke arasında gerçekleşen ithalat ihracat düzeyleri 2019 rakamlarına bakıldığında İrlanda lehine görünmektedir. Türkiye'nin kısa sürede açığı kapatması ve İrlanda'yla yaptığı ticaret hacmini geliştirmesi Türkiye açısından faydalı olacaktır.

Bölüm Özeti

Türkiye ve İrlanda iki farklı coğrafyada yer alan ancak güçlü tarihsel bağları olan iki ülkedir. 1845 yılında İrlanda'ya Osmanlı Devleti tarafından uzatılan yardım eli ve Çanakkale Savaşı'nda Anadolu topraklarında savaşmış İrlandalı askerlerin anısı günümüzde iki ülkenin ilişkilerini belirleyen temel konulardır. 19. yüzyılda farklı konular etrafında kurulan karşılıklı ilişkileri, 20. yüzyıla gelindiğinde ticari ve sosyal ilişkiler çevresinde gelişim göstermiştir. Bu dönemde ticari ve diplomatik ilişkiler kurulmaya başlamıştır. Günümüzde küreselleşen dünyada bir coğrafyadaki sorun uzak coğrafyaları da aynı şekilde etkilediği için uluslararası örgütler nezdinde hem Türkiye hem İrlanda sorunları paylaşarak çözüm yolları arayışına gitmektedirler. Her ikisinin de BM üyesi olmasının yanı sıra İrlanda'nın AB üyeliği göç dalgası sorununda Türkiye'yi külfet paylaşımı konusunda yardımcı olmaya zorlamaktadır. Ortak güvenlik endişelerinin haricinde İrlanda ve Türkiye arasında ticari ilişkiler durağan bir çizgide devam etmektedir. Bu çalışmanın amacı Türkiye ve İrlanda arasındaki ilişkileri tarihi süreç içinde günümüze kadar inceleyip, analiz etmektir.

Kaynakça

Akşam Gazetesi, 12 Temmuz 1940, s. 2.

Avrupa Birliği Başkanlığı, "Parlamentolar Arası Değişim ve Diyalog Projesi Açılış Toplantısı TBMM'de Gerçekleştirildi", 2012, https://www.ab.gov.tr/47763.html, (et. 30.05.2022)

Başbakanlık Osmanlı Arşivi, MİL.E.. 1-1, 05.02.1265. Longman, NewYork 1848.

Bayğın, Akif, "Savaştan Birliğe İrlanda-İngiltere İlişkileri (1169-1801)", *Bellek Uluslararası Tarih ve Kültür Araştırmaları Dergisi*, III/2 (2021), ss. 142-159.

Bayramoğlu, Nisa, *Avrupa Topluluğu, Ülkeleri ve Ülkelerin Tanıtımı*, TBMM Basımevi, Ankara 1987.

BM Güvenlik Konseyi 2254 Sayılı Kararı, 2015, http://unscr.com/en/resolutions/2254, (et. 30.05.2022)

Cengiz, Çağdaş; Kutlu, Erdi, "İrlanda Sorunu'nun Tarihsel Kökleri ve Brexit Sonrası İrlanda Sorunu: Birleşik Bir Krallık mı, Birleşik bir İrlanda mı?", In*ternational Journal of Eurasia Social Sciences (IJOESS)*, XII/44 (2021), ss. 365-383.

Central Statistics Office, Census of Population 2022 - Preliminary Results, https://www.cso.ie/en/csolatestnews/presspages/2022/censusofpopulation2022-preliminaryresults/, (et. 20.06.2022)

Cumhuriyet Gazetesi, 17 Mayıs 1933, s.2

Devlet Arşivleri Başkanlığı, İrlanda ve Türkiye Arasında Yapılan İlk Anlaşma, katalog.devletarsivleri.gov.tr/sayfalar/işlemlerim/Portfoy/Portfoylerim.aspx, (et. 05.05.2022)

Doğan-Kader, Merve; Acar-Kaplan, Kezban, "İrlanda Patates Kıtlığı'nın Osmanlı Basınına Yansımaları (1845-1852)", *Tarih İncelemeleri Dergisi*, XXXVI/2 (2021), ss. 497-526.

Dura, Cihan; Atik, Hayriye; Dumrul, Cüneyt, *Avrupa Birliği, Gümrük Birliği ve Türkiye*, Nobel Kitap, Ankara 2015.

İnsani ve Sosyal Araştırmalar Merkezi (İNSAMER), "İrlanda – Ülke Profili", https://www.insamer.com/tr/ulke-profili-irlanda/, (et. 13.05.2022) "İrlanda Cumhurbaşkanı Higgins: İnsanların ihtiyacını karşılamaktan ne yazık ki uzaktayız", *Anadolu Ajansı*, 23 Mayıs 2016, https://www.aa.com.tr/tr/dunya/irlanda-cumhurbaskani-higgins-insanlarin-ihtiyacini-karsilamaktan-ne-yazik-ki-uzaktayiz/577236, (et. 13.04.2022)

Kadıoğlu, Muhsin, "İrlanda Kasabası Drogheda'nın "Ay-Yıldız" Sembolünün Kökenleri", *Türk Dünyası Araştırmaları Vakfı*, CXVII/230 (2017), ss. 163-176.

Kalemli, Mustafa, *TBMM Başkanı Doç. Dr. Mustafa Kalemli'nin Konuşma, Açıklama ve Demeçleri*, TBMM Basımevi, Ankara 1997.

Kılıç, Fatih, "İrlanda Parlamento Heyetinin TBMM'deki Temasları", *Meclis Haber*, 9 Nisan 2013, https://meclishaber.tbmm.gov.tr/develop/owa/haber_portal.aciklama?p1=124923, , (et. 13.05.2022)

Kishlansky, Mark; Geary, Patrick; O'brien, Patricia; *Civilization in the West,* Pearson, New York 1997.

Laçiner, Sedat, İngiltere, Terör Kuzey İrlanda Sorunu ve İnsan Hakları, Ankara Çalışmaları Dizisi No. 6, Avrasya Stratejik Araştırmalar Merkezi, Ankara 2001.

McAleese, Türkiye'yi Ziyaret Eden İlk İrlanda Cumhurbaşkanı Oldu", *Meclis Haber Dergisi* 161 (2010), ss. 40, https://www5.tbmm.gov.tr/eyayin/GAZETELER/WEB/MECLIS%20BULTENI/2469_2009_0000_0161_0000/0040.pdf, (et. 13.05.2022)

Özdemir, Hakan, "Büyük Britanya ve Kuzey İrlanda Birleşik Krallığında Ulus Devletin Oluşumu ve Sorunları Üzerine Bir Değerlendirme", İnönü Üniversitesi Uluslararası Sosyal Bilimler Dergisi, VI/2 (2017), ss.16-41.

Özel, Sibel, *AB-Türkiye Geri Kabul Anlaşması ve Vize Serbestisi – Toplantı Notları*, İstanbul Barosu Yayınları, İstanbul 2014.

Özey, Ramazan, *Avrupa Coğrafyası*, Aktif Yayınları, İstanbul 2015.

Şöhret, Mesut, "Etno-Dinsel Milliyetçilik Bağlamında İrlanda Sorunu", *İnsan ve Toplum Bilimleri Dergisi*, II/4 (2013), ss. 39-76.

T.C. Cumhurbaşkanlığı, "Cumhurbaşkanı Erdoğan, İngiliz Anıtı'ndaki Törene Katıldı", 2015, https://www.tccb.gov.tr/haberler/410/31994/cumhurbaskani-erdogan-ingiliz-anitindaki-torene-katildi, (et. 13.05.2022)

T.C. Dışişleri Bakanlığı, "İrlanda'nın Ekonomisi", 2022b, https://www.mfa.gov.tr/irlanda-ekonomisi.tr.mfa, (et. 13.05.2022)

T.C. Dışişleri Bakanlığı, "Sayın Bakanımızın İrlanda Dışişleri ve Savunma Bakanı Simon Coveney ile Norveç Dışişleri Bakanı Anniken Huitfeldt ile Görüşmesi", 2022c, https://www.mfa.gov.tr/sayin-bakanimizin-irlanda-disisleri-ve-savunma-bakani--ile-norvec-disisleri-bakani--ile-gorusmesi--15-haziran-2022.tr.mfa, (et. 05.05.2022)

T.C. Dışişleri Bakanlığı, "Türkiye-İrlanda İlişkileri", 2022a, https://www.mfa.gov.tr/turkiye-irlanda-siyasi-iliskileri-.tr.mfa, (et. 10.05.2022)

Temel, Mehmet, "Osmanlı Arşivi Belgelerinde İrlanda İhtilali", *Selçuk Üniversitesi Türkiyat Araştırmaları Dergisi*, 43 (2018), ss. 341-354.

Tokyay, Menekşe, "İrlanda'nın Ankara Büyükelçisi: Türkiye'nin Komşularıyla Normalleşme Çabaları Umut Verici", *Gazete Duvar*, 11 Şubat 2022, https://www.gazeteduvar.com.tr/irlandanin-ankara-buyukelcisi-turkiyenin-komsulariyla-normallesme-cabalari-umut-verici-haber-1552411, (et. 05.04.2022)

Türkiye Büyük Millet Meclisi, "Türkiye - İrlanda Parlamentolar Arası Dostluk Grubu", 2022, https://www5.tbmm.gov.tr/develop/owa/dostluk_gruplari.ulkeler?pUlkeNo=45, (et. 13.05.2022)

Türkiye Cumhuriyeti Hükümeti ile İrlanda Cumhuriyeti Hükümeti Arasında Hava Ulaştırma Anlaşmasının Onaylanmasının Uygun Bulunduğu Hakkında Kanun, *Resmi Gazete*, Tarih ve Sayı: 22.05.1982 – 17701, https://www5.tbmm.gov.tr/tutanaklar/kanunlar_kararlar/kanuntbmmc065/kanunmgkc065/kanunmgkc06502672.pdf, (et. 09.04.2022)

Türkiye Cumhuriyeti ile İrlanda Arasında Gelir ve Sermaye Değer Artış Kazançları Üzerinden Alınan Vergilerde Çifte Vergilendirmeyi Önleme ve Vergi Kaçakçılığına Engel Olma Anlaşması, *Resmi Gazete*, Tarih ve Sayı: 10.08.2010 – 27668, https://www.resmigazete.gov.tr/eskiler/2010/08/20100810-3.htm, (et. 13.06.2022)

"Türkiye'yi hep destekledik", İhlas Haber Ajansı, 23 Mart 2010, https://www.iha.com.tr/haber-turkiyeyi-hep-destekledik-113957, (et. 10.05.2022)

Ulus Gazetesi, 3 Kasım 1936, s.5

Yeni Asır Gazetesi, 12 Temmuz 1940.

Yeni Asır, 14 Nisan 1936, s.10.

üzerindeki olası tehditlerine müdahil olmuştur. Türkiye'nin İskandinav ülkeleri olan ilişkileri, ise ilk kez Osmanlı döneminde İsveç'e gönderilen elçilerle başlamaktadır. Yukarıda ifade edildiği üzere bu ilişkilerin başlaması da Rus İmparatorluklarının iki komşusunun, Rus tehdidi ile yakın ilişkiler geliştirmesi üzerinedir. İlişkilerin bu denli eskiye dayandığı Türkiye ve İskandinav ülkeleri arasında eğitimden sanayiye, ekonomiden ticarete pek çok alanda süregelen münasebetler de devam etmektedir. Türkiye, İsveç kamu yönetiminden aldığı modern bir kurum olarak ombudsmanlığa ülke yönetiminde yer verirken bu kurumun, Osmanlı döneminden İsveç'e esin kaynağı olması, ikili ilişkilerin mahiyetini gösterir önemli bir örnektir. Çalışma, Türkiye ile İskandinav ülkeleri arasındaki ilişkileri incelemeyi esas almaktadır. Geçmişinde değerlendirildiğinde özellikle Osmanlı'nın İsveç ile olan ikili ilişkilerinin, diğer bölge ülkelerine nazaran ileri çıktığı görülmektedir. Çalışma, bu açıdan İsveç Osmanlı ve İsveç Türkiye ilişkilerine daha yakından değinmek durumundadır. Osmanlı dönemindeki bölge ilişkilerinin devamında Cumhuriyet Dönemi'nde Türkiye İskandinav ülkeleri ilişkileri yukarıda sıralı sayılan ülkelerle olan ilişkiler bağlamında incelemeye alınacaktır. Cumhuriyet Dönemindeki bölgesel ilişkiler ise Türkiye'nin yakın tarihinde yer alan dönemlere göre tasnif edilmiştir. Özellikle son dönemde İsveç ve Finlandiya'nın NATO üyelik süreçlerinde Türkiye ile olan ikili ilişkilerinde de güncel olarak yer verilmeye çalışılacaktır.

Kaynakça

Anderson, Carl Edlund (1999). Formation and Resolution of Ideological Contrast in the Early History of Scandinavia Archived 22 March 2021 at the Wayback Machine. PhD dissertation, Department of Anglo-Saxon, Norse & Celtic (Faculty of English), University of Cambridge, 1999.

Aydın, Berkay (2019) İsveç Siyaseti ve Türkiye Kökenli Göçmenlerin Katılımı, Ankara Avrupa Çalışmaları Dergisi Cilt: 18, No: 1, s. 71-108

Bagge, Sverre (2014). Cross and Scepter: The Rise of the Scandinavian Kingdoms from the Vikings to the Reformation. Princeton University Press. pp. 251–259.

Bayraklı, Enes. Türkiye'nin Kıbrıs Politikası, SETA 2014 Yıllığı (2014) s. 469-495.

Berezin, H. (2006), Adventure Guide Scandinavia, Hunter Publishing: Oxford.

Bernd Heine; Tania Kuteva (2006). The changing languages of Europe. Oxford University Press, US.

Bor, Yasin. "The Effects of the Kurdish Question on Turkey's Foreign and Security Policy with Reference to the Western World", Yayınlanmamış Doktora Tezi, University of Leicester, 2013.

Chandler, David G (1973). "From the Rhine to the Danube". The Campaigns of Napoleon. New York: Scribner.

Cicioğlu, Filiz ve Karagöl Keskin, Fahriye. Türkiye'nin Avrupa Birliği Politikası 2015, SETA 2015 Yıllığı, (2015) s. 285-316.

Dirmid R. F. Collis (1990). Arctic languages: an awakening. Unipub.

Duczko, Wladyslaw (2004). Viking Rus. Brill Publishers.

Elena Melnikova, (2011) "How Christian Were Viking Christians?." Ruthenika, Suppl. 4, pp. 90–107

Esper, J., Büntgen, U., Timonen, M., & Frank, D. C. (2012). Variability and extremes of northern Scandinavian summer temperatures over the past two millennia. Global and Planetary Change, 88, p. 1-9.

Frost, Robert I (2000). The Northern Wars. War, State and Society in Northeastern Europe 1558–1721. Longman. p. 296

Gosse, Edmund (2022) Sweden, In Chisholm, Hugh (ed.). Encyclopedia Britannica. Vol. 26 (11th ed.). Cambridge University Press.

Götz, Norbert (2003). "Norden: Structures That Do Not Make a Region". European Review of History: Revue Européenne d'Histoire. 10 (2): 323-341.

Gunter, Michael M., "Transnational Sources of Support for the Kurdish Insurgency in Turkey", Conflict Quarterly, Cilt: 11, Sayı: 2, 1991.

Hans Norman and Harald Runblom (1988) Transatlantic connections: Nordic migration to the New World after 1800, Oxford University Press.

Encyclopedia Britannica, "Hanseatic League | Definition, History, & Facts".. Retrieved 18 June 2021

Harald Gustafsson, (2006) "A State That Failed?" Scandinavian Journal of History, Vol 32/3 pp. 205–220

Haugen, Einar (1976). The Scandinavian Languages: An Introduction to Their History. Cambridge, Massachusetts: Harvard University Press, 1976.

Henrik S. Nissen, (1983). Scandinavia during the Second World War Translated by Thomas Munch-Petersen. Universitetsforlaget - The University of Minnesota Press – Minneapolis.

Holman, K. (2003), Historicial Dictionary of the Vikings. The Scarecrow Press: Lanham, Maryland and Oxford

Scandinavian Population, https://worldpopulationreview.com/regions/scandinavia-population Erişim: 05.04.2022

İsveç Araştırma Enstitüsü, https://www.srii.org/ Erişim: 05.05.2022

Kalmar Union at 1400, https://upload.wikimedia.org/wikipedia/commons/e/e7/Kalmar_Union_ca._1400.svg, Erişim: 05.05.2022

Karlsson, Gunnar (2000). The History of Iceland. University of Minnesota Press.

Crystal, David (2006). A Dictionary of Linguistics and Phonetics (6th ed.). Blackwell.

Kent, Neil, ed. (2008), "From prehistory to Viking hegemony", A Concise History of Sweden, Cambridge Concise Histories, Cambridge University Press.

Knut Helle (2003). The Cambridge History of Scandinavia: Prehistory to 1520. Cambridge University Press.

Knutsen, J. N. (1997). Aspects of the Union between Sweden And Norway (1814-1905). Folla Scandinavia, Vol 4. pp. 225-239

Köse Talha, Türk Dış Politikasının Ortadoğu'daki Yeni Kimliği ve Çatışma Çözümleri Keşfi, SETA 2010 Yıllığı, (2010) s. 621-664.

Kurtaran, Uğur (2014) Sultan I. Mahmud ve Dönemi, Altınordu Yayınları, Ankara.

Küçük, E. (2019) Scandinavian Studies In Turkey, Atatürk Üniversitesi İktisadi ve İdari Bilimler Dergisi, Cilt 33 Sayı 2, ss.635-652

Küçük, Evren (2018) İskandinavya Çalışmaları Açısından Başbakanlık Osmanlı Arşivinin Önemi, Türkiyat Araştırmaları Enstitüsü Dergisi, Cilt 61, ss. 415-428.

Lindbeck, A. (1997). The swedish experiment. Journal of economic Literature, Vol 35 (3), pp. 1273-1319.

Lockhart, Paul D (2007). Denmark, 1513–1660: the rise and decline of a Renaissance monarchy. Oxford University Press.

Maland, David (1980). Europe at War, 1600–50. Palgrave Macmillan.

Mandacı, Nazif. Türkiye'nin Balkanlar Politikası, SETA 2013 Yıllığı, (2013) s. 337-362.

Martin Arnold, (2006) The Vikings: culture and conquest, Bloomsbury Academic Hambledon Press.

Murdoch, J. C., & Sandler, T. (1986). The political economy of Scandinavian neutrality. The Scandinavian Journal of Economics, pp. 583-603.

Murdoch, Steve (2000). Britain, Denmark-Norway and the House of Stuart 1603–1660. Tuckwell.

Sarıteke, İ., Kahraman, Ö. F., ve Aydın, A. Türkiye'deki Suriyeli Nüfusun Hukuki Statüsü ile İlgili Bir Analiz. Turkish Studies, (2018), 13(7), s. 383-396.

Nas, Çiğdem. Türkiye AB İlişkilerinde Norveç Modeli: Ne Kadar Geçerli?, İktisadi Kalkınma Vakfı Değerlendirme Notu 25, 2010. s. 1-3.

Ole Peter Grell, (1995) Scandinavian Reformation: From Evangelical Movement to Institutionalisation of Reform, Cambridge University Press.

Petersson, M. (2012). Sweden and the Scandinavian defence dilemma. Scandinavian Journal of History, 37(2), pp. 221-229.

Population Figures, Statistics Denmark, https://www.dst.dk/en/Statistik/emner/borgere/befolkning/befolkningstal, Erişim: 08.04.2022

Population Statistics, Statistics Sweden, https://www.scb.se/en/finding-statistics/statistics-by-subject-area/population/population-composition/population-statistics/ Erişim: 08.04.2022

Population, Statistics Norway, https://www.ssb.no/en/befolkning/folketall/statistikk/befolkning Erişim: 08.04.2022

Porshnev, Boris Fedorovich (1995). Dukes, Paul (ed.). Muscovy and Sweden in the Thirty Years' War, 1630–1635. Cambridge University Press.

Richard Petrow, (1974) The bitter years: the invasion and occupation of Denmark and Norway, April 1940-May 1945, William Morrow & Co Publishing.

Schofield, Tracey Ann (2002) Vikings, Lorenz Educational Press.

Schultze, Sydney (2000). Culture and Customs of Russia. Greenwood Publishing Group.

Genç, Savaş ve Çelebi, Bahardır. Türkiye'nin Almanya Politikası 2009, SETA 2009 Yıllığı, 2009, s. 355-379.

Sevinç, T. (2014). İsveç Kralı XII. Şarl'ın Osmanlı Devleti'ne İlticası ve İkameti (1709-1714). History Studies, 6(1), s. 139-159.

Smith, Jeanette (2014). "Between Egypt, Mesopotamia and Scandinavia: Late Bronze Age glassbeads found in Denmark". Journal of Archaeological Science. Vol. 54, pp. 168–181.

Stephen Turnbull, (2004) The Walls of Constantinople, AD 324–1453, Osprey Publishing,

Tabakoğlu, Ahmet (2000) Türk İktisat Tarihi, Dergah Yayınları, İstanbul.

Temel, Mehmet (2007) 18-20. Yüzyıllarda Türkiye-Danimarka İlişkileri, Tarih İncelemeleri Dergisi, Cilt 22 Sayı 1, ss. 117-172.

Türkiye İsveç İlişkileri, TC Dış İşleri Bakanlığı, https://www.mfa.gov.tr/turkiye-isvec-siyasi-iliskileri.tr.mfa#:~:text=%C4%B0sve%C3%A7'le%20ili%C5%9Fkilerimiz%2C%202013%20y%C4%B1l%C4%B1nda,ithalat%C4%B1m%C4%B1z%3A%201%2C578%20milyar%20Dolar), Erşim: 10.05.2022

Tysdal, O. (2007). The dissolution of the Union between Norway and Sweden and the Scandinavian Americans. Scandinavian Studies, 79(2), pp. 167-196.

Ural, C. (2020). 50/2 Numaralı İsveç Ahkâm Defterinin Işığında Osmanlı-İsveç İlişkileri (1759-1827) Eskişehir Osmangazi Üniversitesi Sosyal Bilimler Enstitüsü, Yüksek Lisans Tezi.

Usul, Ali Resul, Türkiye Avrupa Birliği İlişkileri, SETA 2010 Yıllığı, (2010) 205-223.

Ünver, Mustafa (2018) 18. Yüzyılda Osmanlı-İsveç Diplomatik İlişkileri, Karamanoğlu Mehmet Bey Üniversitesi Sosyal Bilimler Enstitüsü, Yüksek Lisans Tezi.

Walter Moss (2005) A History of Russia: To 1917, Anthem Press, pp. 233.

Wedgwood, C.V. (2005). The Thirty Years War, New York Review of Books. p. 385-386

Yılmaz, Ömer. Batı'nın Türkiye Politikaları: Terör ve Batı, SETA 2016 Yıllığı, 2016. s. 31-85.

Kaynakça

Resmî Arşiv Kaynakları

Archivo Histórico Nacional, ES.28079.AHN//ESTADO, 3373, Exp.9

Archivo Histórico Nacional, ES.28079.AHN//ESTADO, 8466, Exp.67

Başbakanlık Cumhuriyet Arşivi, 30-10-0-0/45-290-52

Başbakanlık Cumhuriyet Arşivi, 30-10-0-0/236-593-3

Başbakanlık Cumhuriyet Arşivi, 30-10-0-0/236-593-7

Başbakanlık Cumhuriyet Arşivi, 30-10-0-0/236-593-14

Başbakanlık Cumhuriyet Arşivi, 31-10-0-0/236-593-47-21

Başbakanlık Cumhuriyet Arşivi, 30-10-0-0/236-593-8

Başbakanlık Cumhuriyet Arşivi, 30-18-1-1/13-21-17

Başbakanlık Cumhuriyet Arşivi, 30-18-1-1/20-54-10

Başbakanlık Cumhuriyet Arşivi, 30-18-1-2/343-89-3

Başbakanlık Cumhuriyet Arşivi, 30-18-1-2/318-54-11

Başbakanlık Cumhuriyet Arşivi, 30-18-1/245-38-15

Gazete Arşivleri

ABC, Agencia Efe, *"Don Fernado María Castiella, en Ankara"*, R-47867, 1964, 06, 17.

Boletín Oficial de la Provincia de Guadalajara, Número 18, 1858 febrero 10.

Diario de Burgos: de avisos y noticias: Número 20380 - 1956 octubre 26.

Diario de Burgos: de avisos y noticias: Número 20382 - 1956 octubre 28.

Diario de Burgos: de avisos y noticias: Número 20842 - 1959 abril 16

Diario de Burgos: de avisos y noticias: Número 27345-1980 septiembre 13,

Diario de Burgos: de avisos y noticias: Número 30354 - 1989 septiembre 15.

Hürriyet, *"Ecevit İspanya'ya çıktı"* 4 Mayıs 2001.

Hürriyet, *"Cervantes Enstitüsü'nü Ecevit, Aznar'la açacak*" 16 Eylül 2001.

Hürriyet, *"Hızlı tren setlerinin alımına ilişkin sözleşme imzalandı*", 9 Kasım 2005.

Hürriyet, *"Yabancıya mülk satışına İspanyol modeli sat-yap"* 8 Ağustos 2006.

Milliyet, "*Carlos Geliyor"* 25 Mayıs 1993.

Kitap, Makale ve Tezler

ARIKAN, Muzaffer, "XIV- XVI. Asırlarda Türk-İspanyol Münasebetlerine Toplu Bir Bakış", *Ankara Üniversitesi Dil, Tarih ve Coğrafya Dergisi,* (23)3-4, Ankara 1968.

ARJONA, Mercedes Rivas, "La Transición Española: La Historia de Un Éxito Colectivo", *Revista Aequitas*, 4, Madrid 2014.

BENNASSAR, Bartolomé, *La España del Siglo de Oro*, Editorial Planeta, Barcelona 2017.

CARBONELL, Eudald & RODRÍGUEZ, Xosé Pedro, "Atapuerca y la Evolución Biológica y Cultural de los Humanos", *Enseñanza de las Ciencias de la Tierra*, 2(7), 1999.

COMÍN, Francisco, "Sector público y crecimiento económico en la dictadura de Franco", *Ayer*, 21, Madrid 1996.

Constitución Española, 1978.

CORTES, Couso Domingo, "Geografía de España". *Las gabias*, Ies Montevives 2015, p.5

GONZÁLEZ, José Luis López, "La I República española: Desunión e inestabilidad políticas en el debate parlamentario", *Revista de Estudios Politicos (Nueva Epoca)*, 78, Octubre-Diciembre 1992.

HALILOVIĆ, Safvet, "Islamic Civıilization in Spain: A Magnificient Example of Interaction and Unity of Religion and Science" *Psychiatria Danubina*, 1(29), 2017.

HERVÁS, José Manuel Roldán, *Historia Antigua de España I: Iberia Prerromana, Hispania Republicana y Alto Imperial*, UNED, Madrid 2001.

İNAN, Sertuğ Galip, "XVI. Yüzyılda Osmanlı-İspanya İlişkileri" Yayımlanmamış Yüksek Lisans Tezi, Sakarya Üniversitesi Sosyal Bilimler Enstitüsü, 2012.

KAMEN, Henry, *Breve Historia de España*, Biblioteca Libre, Amanuense, 2009.

KILIÇ, Musa, "Osmanlı Hariciyesi'nin Ermeni Elçi ve Maslahatgüzarları", *Yeni Türkiye*, 1(60), 2015.

KUNERALP, Sinan, "İspanya İç Savaşı ve Türkiye", *Tarih ve Toplum*, Sayı: 37, 1987.

KUNERALP, Sinan, *Son Dönem Osmanlı Erkan ve Ricali (1839-1922) - Prosopografik Rehber*, ISIS, İstanbul 1999.

LARA, María & LARA, Laura, *Breviario de Historia de España: Desde Atapuerca hasta la Era de la Globalizació*, Editorial EDAF, Madrid, 2018.

LEÓN, Ángeles Egido, "Franco y la Segunda Guerra Mundial una neutralidad comprometida" *Ayer,* 57(1), Madrid 2005.

LEZCANO, Victor Morales, "İspanya ve Türkiye: Birbirini Tanımamazlıktan Yakınlaşmaya Doğru", *OTAM Ankara Üniversitesi Osmanlı Tarihi Araştırma ve Uygulama Merkezi Dergisi,* 2(2), 1991.

LIAKOPOULOS, Georgios C., "The Ottoman Conquest of Thrace Aspects of Historical Geography", Bilkent Üniversitesi, İktisadî ve Sosyal Bilimler Enstitüsü, Basılmamış Yüksek Lisans Tezi, Ankara, 2002.

LYNCH, John, *Historia de España 5. Edad Moderna. Crisis y Recuperación, 1598-1808*, Editorial Crítica, Barcelona 2005.

MANJÓN, Octavio Ruiz, "La Segunda República española. Balance historiográfico de una experiencia democratizadora", *Ayer,* 63(3), Madrid 2006.

Ministerio de la Presidencia, "España Hoy 2014", Madrid 2014.

OIC-EU Joint Forum on Civilization and Harmony, https://www.un.org/unispal/document/auto-insert-177155/ (et. 25.05.2022).

OLIVELLA, Marçal Sintes, PIQUER, Elena Yeste, PUIG, Pere Franch," La sucesión de Juan Carlos I por Felipe VI. Análisis de contenido de los artículos editoriales publicados por los diarios de Madrid y de Barcelona" *Estudios sobre el Mensaje Period*. 22(2) 2016.

ORAN, Baskın, *Türk Dış Politikası*, Cilt 1, (11. Baskı), İletişim Yayınları, İstanbul, 2005.

ÖĞÜT, Özcan, *Yakın Dönem Türkiye-İlişkileri ve İspanya Siyaseti*, Cinius Yayınları, İstanbul 2017.

ÖZÇER, Akın, "Türkiye'nin Batı Avrupa'daki Gerçek Müttefiki: İspanya", Anadolu Ajansı, 17.11.2021

PARMELE, Mary Platt, *A Short History of Spain*, Create Space Independent Publishing Platform, California, 2016.

PHILLIPS William D. Jr. & PHILLIPS, Carla R., *İspanya'nın Kısa Tarihi*, çev. Tuna Erkmen, 2. Baskı, Boğaziçi Üniversitesi Yayınevi, İstanbul 2018.

REVERTE, Arturo Pérez, *Una Historia de España*, Alfaguara, Madrid 2019.

ROTH, Norman, "The Jews of Spain and the Expulsion of 1492", *The Historian*, August, 55(1), 2007.

SALINAS, David, *Las Relaciones Hispano-Turcas Durante La Segunda Guerra Mundial, (1939-1945) A Traves de Sus Documentos*, Editorial Spica Siglo XXı SL, Valencia 2011.

SANTOS, Ricardo Evaristo, *Las Relaciones hispanoturcas (1402-2017): Algunas consideraciones*, Turpin Editores, Madrid 2017.

SANZ, Maria Horta, "Napolyon Döneminde Fransa'ya Karşı Yürütülen İspanyol Bağımsızlık Savaşı'nda Gayrı Nizami Kuvvetler (1808-1814)", *Tarih Dergisi*, 59, Aralık 2014.

SOLER, Eduard, "Las relaciones hispano-turcas: buena sintonía pese al estancamiento europeo", *Anuario Internacional CIDOB*, 2011.

ŞİMŞİR, Bilal Niyazi, *Atatürk ve Yabancı Devlet Başkanları*, TTK Yayınları, Ankara 2001.

TABAKOĞLU, Hüseyin Serdar, "XVIII. Yüzyılın Sonunda Osmanlı-İspanya İlişkileri: İlk İspanyol Daimî Elçisi Don Juan de Bouligny Örneği", *Turkish Studies*, 3(7), 2008.

TABAKOĞLU, Hüseyin Serdar, Akdeniz'de Osmanlı-İspanya Rekabeti, 1560-1574: Teşkilat, Deenizgücü ve Savaş, Yayımlanmış Doktora Tezi, İstanbul Üniversitesi Sosyal Bilimler Enstitüsü, 2016.

T.C. Başvekâlet Kanunlar ve Kararlar Tetkik Dairesi, "Türkiye ile İspanya arasında Dostluk Anlaşmasının tasdiki hakkında kanun lâyihası ve Hariciye Encümeni mazbatası (1/394)", Devre: XI, İçtima: 3, S: 128, Sayı: 71-97/1439, 15. VI. 1959.

T.C. Başvekâlet Kanunlar ve Kararlar Tetkik Dairesi, Türkiye ile İspanya arasında imzalanan Kültür Anlaşmasının tasdiki hakkında kanun lâyihası ve Hariciye ve Maarif encümenleri mazbataları (1/527)", Devre: X, İçtima: 3, S:143, Sayı: 71-401/2708, 30. VII. 1956.

T.C. Dışişleri Bakanlığı, "*Medeniyetler İttifakı"* https://www.mfa.gov.tr/medeniyetler-ittifaki-girisimi.tr.mfa (et: 25.05.2022)

TURAN, Tufan, Osmanlı Devleti-İspanya İlişkileri (1774-1876), Yayımlanmamış Doktora Tezi, Sakarya Üniversitesi Sosyal Bilimler Enstitüsü, 2013.

TURAN, Tufan, "Ottoman-Spanish Relations from Struggle to Truce (1301-1581)" *History Studies International Journal Of History*, 3(4), 2012.

TURAN, Tufan, ''Osmanlı-İspanyol Karadeniz Ticaret Müzakereleri ve İspanya'nın Karadeniz Ticaretine Girişi'', *Uluslararası Sosyal Araştırmalar Dergisi,* 7(32), 2014.

UZUNÇARŞILI, İsmail Hakkı, *Osmanlı Tarihi*, Cilt:2, TTK Yayınları, 1995.

YÜKSEL, Hakan, "İspanya'da Türk Dizi Yapımlarına Olan İzleyici Eğilimleri: Fugitiva Dizisi Örneği", *Geleneksel ve dijital üzerine iletişim araştırmaları* içinde (Ed. And Algül). Nobel Yayınevi, Ankara 2021.

Özgeçmiş

Öğr. Gör. Murat YÜKSEL

1988 yılında Erzurum'da doğmuştur. İlk ve ortaöğretim yıllarını Türkiye'nin birçok şehrinde tamamladıktan sonra 2011 yılında Atatürk Üniversitesi Kâzım Karabekir Eğitim Fakültesi Sosyal Bilgiler Eğitimi lisans programından mezun olmuştur. 2017 yılında Giresun Üniversitesi Sosyal Bilimler Enstitüsü, Sosyal Bilgiler Eğitimi programında yüksek lisans eğitimine başlayan Yüksel, 2019 yılında İkinci Dünya Savaşı Dönemine Türkiye-İspanya İlişkileri tezi ile yüksek lisans programından mezun olmuştur. Aynı sene Erzincan Binali Yıldırım Üniversitesi Sosyal Bilimler Enstitüsü, Sosyal Bilgiler Eğitimi programında doktora eğitimine başlayan Yüksel, hâlihazırda Türkiye ve İspanya'da uygulanmakta olan ilköğretim sosyal bilgiler eğitimi programlarının karşılaştırılması üzerine doktora tezini hazırlamaktadır. Güncel olarak Hatay Mustafa Kemal Üniversitesi Rektörlüğü'ne bağlı Uluslararası İlişkiler Birimi'nde öğretim görevlisi olarak çalışan ve İspanya ülkesi özelinde çalışmaları bulunan Yüksel, iyi derecede İngilizce, orta derecede İspanyolca ve Portekizce bilmektedir.

Öyle ki Birinci Dünya Savaşı sonrasında İtalya Anadolu'ya asker çıkarmış çeşitli bölgelere işgale girişmiştir. Millî Mücadele ve Kurtuluş Savaşı sonrasında ise yapılan mücadeleler ve antlaşmalar gereği Anadolu topraklarından çekilmiştir. Sonrasında yine ticari ilişkilerin ön planda olduğu ve çeşitli anlaşmaların yapıldı bir döneme geçilmiştir. İkinci Dünya Savaşı'na katılmayan Türkiye ile iktisadi, ticari, siyasi, eğitim, sanat, kültür gibi alanlarda (Türk İtalyan ilişkilerinin hemen her döneminde vuku bulan) bir barışık bir küs ilişkiler artarak devam etmiştir. Çeşitli diplomatlar ve devlet başkanları düzeyinde karşılıklı ziyaretler yaşanmış, nihayetinde yönünü Batıya dönmüş, Batı bloğunda yer almak isteyen Türkiye ile İtalya arasındaki ilişkiler turizm, ticari, askeri, siyasi, iktisadi, güvenlik, eğitim, kültür, sanat, sinema, edebiyat, göç gibi hayatın hemen her alanında yaygınlaşmıştır.

Kaynakça

Armaoğlu, Fahir. *19. Yüzyıl Siyasi Tarihi (1789-1914)*. İstanbul: Alkım Yayınları, 2006.

Armaoğlu, Fahir. *20. Yüzyıl Siyasal Tarihi: (1914 - 1995)*. İstanbul: Kronik Kitap, 2019.

Ateş, Toktamış. "Geçmişte Ve Günümüzde Balkanlar." İstanbul Üniversitesi İktisat Fakültesi Mecmuası 44, 1-4 (2011): 81–104. https://dergipark.org.tr/tr/pub/iuifm/issue/834/9148.

Barış Seçkin. "Dünya, 15 Temmuz Darbe Girişimi: İtalya Dışişleri Bakanı Alfano: O An, Türkiye'nin Egemenliğini Savundum." 23.11. 2017. Erişim Tarihi 03.11. 2022. https://www.aa.com.tr/tr/15-temmuz-darbe-girisimi/italya-disisleri-bakani-alfano-o-an-turkiyenin-egemenligini-savundum/976831#.

Barlas, Dilek. "Akdeniz'de Hasmane Dostlar: İki Dünya Savaşı Arasında Türkiye Ve İtalya." *Doğu Batı* 14 (Şubat Nisan 2001): 210–18.

Barlas, Dilek. "Friends or Foes? Diplomatic Relations Between Italy and Turkey, 1923–36." *International Journal of Middle East Studies* 36, no. 2 (2004): 231–52. https://doi.org/10.1017/S0020743804362045.

Barlas, Dilek, and Serhat Güvenç. *Türkiye'nin Akdeniz Siyaseti (1923 - 1939)*. İstanbul: Koç Üniversitesi Yayınları, 2014.

Bayur, Yusuf Hikmet. *Türkiye Devletinin Dış Siyasası*. Ankara: Türk Tarih Kurumu Yayınları, 1995.

Berkes, Niyazi. *Türkiye'de Çağdaşlaşma*. İstanbul: Yapı Kredi Yayınları, 2016.

Cihat Yaycı. *Sorular Ve Cevaplar İle Münhasır Ekonomik Bölge Kavramı: (MEB) Kavramı*. İstanbul: Deniz Kuvvetleri Komutanlığı, 2019.

Çelebi, Mevlüt. "Atatürk Dönemi Dış Politikasında İtalya Faktörü." In *Türkler.* Vol. 16. Edited by Hasan C. Güze, C. C. Oğuz and Osman Karatay, 661–71. Ankara: Yeni Türkiye Yayınları, 2002.

Çelebi, Mevlüt. *Milli Mücadele Döneminde Türk-İtalyan İlişkileri*. Ankara: Atatürk Araştırma Merkezi, 2002.

Çelebi, Mevlüt. "Başvekil İsmet Paşa'nın İtalya Seyahati." *Tarih İncelemeleri Dergisi* 22, no. 2 (2007): 21–52. Accessed October 31, 2022. https://dergipark.org.tr/tr/download/article-file/58645.

Dışişleri Bakanlığı. "Dışişleri Güncesi." Ankara, Ağustos 1999. http://diad.mfa.gov.tr/diad/gunce/agustos-1999.pdf.

Dilek, Barlas. "Türkiye'nin 1930'lardaki Balkan Politikası." In Çağdaş Türk Diplomasisi: 200 Yıllık Süreç: Ankara,15 - 17 Ekim 1997 Sempozyuma Sunulan Tebliğler. Editör İsmail Soysal, 361–71. Ankara: Türk Tarih Kurumu, 1999.

Dinç, Sait. "Atatürk Döneminde (1920-1938) Türk Dış Politikasında Gelişmelere Genel Bir Bakış; İkili Ve Çok Uluslu İlişkiler." *Adana Çukurova Üniversitesi Türkoloji Araştırmaları Merkezi Yayını*, 2006. Erişim Tarihi 30.10.2022. https://avys.omu.edu.tr/storage/app/public/bunyaminkocaoglu/63864/13.pdf.

Erol, Hande. "Türk Gazetelerine Göre 1946-1950 Yılları Arasında Türk- İtalyan İlişkileri." *Studies of The Ottoman Domain (Osmanlı Hakimiyet Sahası Çalışmaları)* 8, no. 15 (2018): 159–80. https://

dergipark.org.tr/en/pub/ohsc/issue/38999/456833#article_cite.

Esmer, Ahmet Şükrü. *Siyasi Tarih (1919-1939)*. Ankara: Siyasal Bilgiler Fakültesi Yayınları, 1953.

Furtado, Peter, ed. Ülkelerin Tarihleri: Ulusal Kimlikler Nasıl Oluşturuldu? 3. Baskı. İstanbul: Yapı Kredi Yayınları, 2021.

Goffman, Daniel. *The Ottoman Empire and Early Modern Europe*. Cambridge: Cambridge University Press, 2013.

Gönlübol, Mehmet. *Olaylarla Türk Dış Politikası*. 9. Baskı. Ankara: Siyasal Kitabevi, 1996.

Grassi, Fabio L. *Türk - İtalyan İlişkilerinde Az Bilinenler*. İstanbul: Tarihçi Kitabevi, 2014.

Güllü, Ramazan Erhan. "Vatikan'ın Devletleşmesi Ve Türk Kamuoyu." *Yakın Dönem Türkiye Araştırmaları*, no. 36 (2019): 1–28. https://doi.org/10.26650/YTA2019-635123. https://dergipark.org.tr/tr/pub/iuydta/article/635123.

Halil İnalcık. *Osmanlı İmparatorluğu Klâsik Çağ (1300-1600)*. İstanbul: Yapı Kredi Yayınları, 2018.

Köstüklü, Nuri. *Türk Arşiv Belgeleri Işığında Atatürk Dönemi Türk-İtalyan İlişkilerine Dair Bazı Düşünceler* 2. Ankara: Atatürk 4. Uluslararası Kongresi, 25-30 Ekim 1999 Türkistan- Kazakistan, Bildiriler Kitabı, 2000.

Kurtcephe, İsrafil. *Türk- İtalyan İlişkileri (1911-1916)*. Ankara: Türk Tarih Kurumu, 1995.

Öncü, Ali Servet, and Erkan Cevizliler. "Avrupa Bütünleşmesi İçin Önemli Bir Adım: "Avrupa Konseyi" Ve Türkiye'nin Konseye Üyeliği Meselesi." *Gazi Akademik Bakış* 7, no. 13 (2013): 15–44. https://dergipark.org.tr/en/pub/gav/issue/6515/86364.

Özçelik, Mücahit. "İkinci Dünya Savaşı'nda Türk Dış Politikası." *Erciyes Üniversitesi Sosyal Bilimler Enstitüsü Dergisi* 1, no. 29 (2010): 253–69. https://dergipark.org.tr/en/pub/erusosbilder/issue/23763/253298.

Pistarino, Geo, ed. *La Caduta Di Costantinopoli: Da Pera Genovese a Galata Turca: The Fall of Costantinople: From Genoese Pera to Turkish Galata*. Genova: Civico İstituto Colombiano, 1990.

Resmi Gazete. Türk-İtalyan Dostluk, Uzlaşma ve Adli Tesviye Antlaşması. Türkiye Cumhuriyeti Cumhurbaşkanlığı Resmî Gazete.

Sakaoğlu, Necdet. *Bu Mülkün Sultanları: 36 Osmanlı Padişahı*. İstanbul: Oğlak Yayıncılık, 2012.

Sander, Oral. *Siyasi Tarih (C.:2)*. Ankara: İmge Kitabevi Yayınları, 1998.

Sander, Oral. *Balkan Gelişmeleri Ve Türkiye: (1945-1965)*. İstanbul: İmge Kitabevi Yayınları, 2018.

Sandıklı, Atilla. *Atatürk'ün Dış Politika Stratejisi Ve Avrupa Birliği*. İstanbul: Beta Yayınları, 2008.

Sarıkoyuncu, Ali. "Milli Mücadele Döneminde Zonguldak Kömür Havzasında Fransız-İtalyan Rekabeti Ve İtalya'nın Faaliyetleri." *Ankara Üniversitesi Türk İnkılap Tarihi Enstitüsü* 2, no. 7 (1991): 579–90.

Savelli, Agostino. İtalya Tarihi. İstanbul: Kanaat Kitabevi, 1940.

Smith, Denis Mack. *Italy: A Modern History*. Michigan: Michigan University Press, 1957.

Smith, Denis Mack. *Victor Emmanuel, Cavour and the Risorgimento.* London: Oxford University Press, 1971.

Sönmez, Zeki. *Türk-İtalyan Siyaset Ve Sanat İlişkileri*. İstanbul: Bağlam Yayıncılık, 2006.

Şıvgın, Hale. *Trablusgarp Savaşı Ve 1911-1912 Türk- İtalyan İlişkileri*. Ankara: Atatürk Araştırma Merkezi, 2006.

TOSUN, Hüseyin. "Montrö Boğazlar Sözleşmesi: (Boğazlar Sorununda Son Aşama)." *Ankara Üniversitesi Türk İnkilap Tarihi Enstitüsü Atatürk Yolu Dergisi*, 1994, 87–112. https://doi.org/10.1501/tite_0000000221.

Turan, Namık Sinan. İmparatorluk Ve Diplomasi: Osmanlı Diplomasinin İzinde. İstanbul: İstanbul Bilgi Üniversitesi Yayınları, 2014.

Turan, Şerafettin. *Türkiye-İtalya İlişkileri I: Selçuklular'dan Bizans'ın Sona Erişine*. Ankara: Türk Tarih Kurumu, 2020.

Uçarol, Rıfat. *Siyasi Tarih (1789-2001)*. İstanbul: Der Yayınları, 2008.

Yurdusev, Nuri. "Karlofça Antlaşması Ve Diplomasi Tarihi." Çanakkale Araştırmaları Türk Yıllığı Dergisi, 2006, 1–16.

artırılması, Türkoloji ve Hungaroloji alanında çalışmaların daha fazla desteklenmesi, ticari anlaşmaların geliştirilmesi ve artırılması, turizm alanında her iki ülke vatandaşlarının da ziyaretlerinin teşvik edilmesi ve vize gibi engellerin ortadan kaldırılması, askeri, enerji ve terörizm gibi konularda güçlü iş birlikleri sağlanması iki ülkenin ilişkilerinin çok daha fazla derinleşmesini sağlayacaktır.

Bölüm Özeti

Oldukça uzun bir geçmişe sahip olan Türkiye-Macaristan ilişkileri tarihi ve kültürel bağlar üzerinden gelişmiştir. Dolayısıyla iki ülkenin ilişkilerinin tarihi bir derinliğe sahip olduğunu söylemek mümkündür. Macarların ve Türklerin aynı kökenden gelmesi bu durumun oluşmasında etkili olmuştur. Söz konusu iki millet binlerce yıl önce Asya'dan Avrupa'ya göç ederek farklı bölgelere yerleşmişlerdir. Aradan geçen binlerce yıldan sonra iki ulus yeniden Avrupa'da temas sağlamışlardır. Osmanlı Devleti'nin Avrupa'ya ilerleyişinde mücadele ettiği Macarlar, uzun bir süre Osmanlı hakimiyetinde kalmışlardır. Daha sonra başlayan Avusturya hakimiyetinde, gerektiğinde Osmanlı Devleti sığınılacak bir limanı temsil etmiştir. Birinci Dünya Savaşı sırasında aynı safta savaşan Türkler ve Macarlar, savaş sonrasında benzer bir sürece girmişlerdir. İki dünya savaşı arası dönemde birbirlerini desteklemeye çalışan iki ülke, İkinci Dünya Savaşı ve sonrasında yaşanan Soğuk Savaş sürecinde farklı bloklarda yer almışlardır. Bu durum ikili ilişkilerin seyrini de etkilemiştir. Soğuk Savaş döneminin sonlarına doğru değişen atmosfer, Türkiye- Macaristan ilişkilerine yeni bir yakınlaşma getirmiştir. Soğuk Savaş sonrası dönemde ise Macaristan'ın NATO ve AB'ye üye olması bu ülkeyi Türkiye için daha önemli bir konuma getirmiştir. Diğer taraftan, Türkiye'de Macaristan açısından Doğu'ya Açılım politikasında önemli bir ülke olmuştur.

Kaynakça

I. Arşiv Belgeleri

Başkanlık Cumhuriyet Arşivi (BCA)

BCA.30.11.1.0.8.28.20.

BCA.30.18.1.1.12.62.10.

BCA.30.11.1.0.14.25.9.

BCA.30.11.1.0.16.35.16.

BCA.30.11.1.0.18.44.5.

BCA.30.11.1.0.19.49.13.

BCA.30.11.1.0.20.56.6.

BCA.30.18.1.2.12.42.10.

BCA.30.18.1.1.14.43.14.

BCA.30.18.1.2.1.9.11.

BCA.30.18.1.2.9.19.15.

BCA.30.18.1.2.13.53.17.

BCA.30.10.0.0.232.564.9.

BCA.30.10.0.0.232.565.9.

BCA.30.10.0.0.232.566.9.

BCA.30.18.1.2.123.60.14.

Dışişleri Bakanlığı Arşivi (DBA)

DBA. DK.C.G0126112.1.42.

II. Resmi Yayınlar

Dışişleri Bakanlığı Belleteni, S.1-15, Temmuz, 1964, Ankara, s.52.

Dışişleri Bakanlığı Belleteni, S.30, Mart, 1967, Ankara, s.7.

Dışişleri Bakanlığı Belleteni, S.43, Nisan, 1968, Ankara, s.13.

Dışişleri Bakanlığı Belleteni, S.36, Eylül, 1967, Ankara, s.25.

Dışişleri Bakanlığı Belleteni, S.37, Ekim, 1967, Ankara, s.7.

Dışişleri Bakanlığı Belleteni, S.46, Temmuz, 1968, Ankara, s.6, 25, 68.

Dışişleri Bakanlığı Belleteni, S.48, Eylül, 1968, Ankara, s.19.

Dışişleri Bakanlığı Belleteni, S.91, Eylül-Aralık, 1972, Ankara, s.5.

Dışişleri Bakanlığı Belleteni, S.91, Eylül-Aralık, 1972, Ankara, s.5.

Dışişleri Bakanlığı Belleteni, S.92, Ocak, 1973, Ankara, s.28.

Dışişleri Bakanlığı Belleteni, S.95, Mayıs, 1973, Ankara, s.20.

Dışişleri Bakanlığı Belleteni, S.92, Ocak, 1973, Ankara, s.69.

Dışişleri Bakanlığı Belleteni, S.101, Ekim, 1973, Ankara, s.85.

Dışişleri Bakanlığı Belleteni, S.17, Mayıs, 1985, Ankara, s.13.

TBMM Kanunlar Dergisi, C.32, No:3753, 20 Aralık 1939, s.47-50; *Resmî Gazete*, 27 Aralık 1939, S.4395.

T.C. Resmî Gazete, 14 Nisan 1942, S.5083, s.2670.

T.C. Resmî Gazete, 15 Temmuz 1943, S.5456.

T.C. *Resmî Gazete*, 20 Eylül 1986, S.19227.

T.C. *Resmî Gazete*, 31 Ağustos 1989, S.20268.

T.C. *Resmî Gazete*, 29 Mayıs 1990, S.20532.

T.C. *Resmî Gazete*, 14 Ağustos 1992, S.21315.

T.C. *Resmî Gazete*, 18 Haziran 1993, S.21611.

III. Telif Eserler

Armaoğlu, Fahir, *19. Yüzyıl Siyasi Tarihi (1789-1914)*, Timaş Yayınları, İstanbul,2016.

_____, *20. Yüzyıl Siyasi Tarihi (1914-1995)*, Timaş Yayınları, İstanbul,2016.

Bulut, Remzi, "Orta Avrupa Ülkelerinden Macaristan Cumhuriyeti, Ekonomisi ve Türkiye İle İlişkileri", *Göller Bölgesi Aylık Hakemli Ekonomi ve Kültür Dergisi Ayrıntı*, 2017, 52-56.

Çalık, Fatma, "Soğuk Savaş Döneminde Türkiye-Macaristan İlişkileri", *Balkan Araştırma Enstitüsü Dergisi* 4, S.2, Aralık 2015.

Çolak, Melek, "Macar Arşiv Belgelerinin Işığında Türk Macar Diplomatik İlişkilerinin Kurulmasını Sağlayan Gizli Görüşmeler ve "Ankara I" Raporları (1922-1923)", *XVII. Türk Tarih Kongresi Bildiri Kitabı*, Ankara,*2014*, s.189-220.

_____, "Macaristan'da Revizyonizm ve Balkan Paktı Çerçevesinde Türkiye-Macaristan İlişkileri (1923-1938)", *Yakın Dönem Türkiye Araştırmaları*, S.8, 2005, s.1-14.

_____, "Türk Macar İlişkileri ve Macaristan'ın Türk İnkılâbına Bakışı (1919-1936)", *Beşinci Uluslararası Atatürk Kongresi 8-12 Aralık 2003,* Haz: Mustafa Cöhce vd., C.II, Ankara,2003, s.1253-1266.

_____, "19. Yüzyıl Sonu-20. Yüzyıl Başlarında Türk-Macar Yakınlaşması", *Toplumsal Tarih*, Mayıs,2001, s.4-10.

_____, "Atatürk, Macarlar ve Türk Tarih Tezi", *Selçuk Üniversitesi Türkiyat Araştırmaları Dergisi*, 27(2010), s.371-402.

Duman, Melih, *II. Dünya Savaşı Yıllarında Karagöz Gazetesi ve Propaganda*, Literatürk, Konya,2019.

Duran, Alev, "Macar Türkolojisi", *Belgi Dergisi*, C.2, S.20, Pamukkale Üniversitesi Atatürk İlkeleri ve İnkılâp Tarihi Araştırma ve Uygulama Merkezi Yayını, Yaz, 2020, s. 2759-2773.

Duran, Alev; Çalık Orhun, Fatma, "Macarlar, Macaristan ve Turancılık", *History Studies*, 11/2, Nisan, 2019, s.557-571.

Erkem Gülboy, Gül Pınar, "1956 Macar Ayaklanmasının Türkiye Basınında Yansımaları", *Macar-Türk İlişkileri Üzerine Makaleler*, Ed: Yeliz Okay, Doğu Kitabevi, İstanbul, 2012, s.99-122.

Erkun, Fethi Vecdet, *Macar Basınında Mustafa Kemal Atatürk*, Atatürk Araştırma Merkezi, Ankara,2003.

Erol, Mehmet Seyfettin, "1939-1949 Dönemi Türk Dış Politikası", *XX. Yüzyılda Türk Dış Politikasının Analizi*, Derleyen: Faruk Sönmezoğlu, Der Yayınları, İstanbul,2016, s.249-258.

Gökbilgin, M. Tayyib, *Avrupa'da İktidar Mücadelesi Osmanlı-Macar İlişkileri*, Kronik Kitap, İstanbul,2019.

Karagülmez, Müjdat, "Macar Elçilik Raporlarına Göre Atatürk Dönemi'nde Türkiye'nin Ortadoğu Politikası", *18. Türk Tarih Kongresi*, Türk Tarih Kurumu Yayınları, Ekim, 2018, s.1-19.

_____, "Cumhuriyet'in İlk Yıllarında Türk-Macar İktisadî İlişkileri (Müzarekeler-Beklentiler-Neticeler (1923-1938)", *Genel Türk Tarihi Araştırmaları Dergisi*, C.3, S.6, 2021, s.463-486.

Karpat, Kemal, "Erdel", *TDV İslam Ansiklopedisi*, C.11, İstanbul, 1995, s.280-283.

Namal, Yücel, "Prof. Dr. M. Şerif Baştav'la Söyleşi", *Tarih Okulu*, S.9, Ocak-Nisan, 2011, s.223-235.

Kowalczyk, Michal, "Hungarian Turanism. From the Birth of the Ideology to Modernity – an Outline of the Problem", *Historia i Polityka*, 20/27, 2017, s.49-63.

Özgiray, Ahmet, "Türkiye-Macaristan Siyasi İlişkileri (1923-1938)", *Tarih İncelemeleri Dergisi*, C.12, S.1., 1997, s.75-80.

Özdoğan, Günay Göksu, "II. Dünya Savaşı Yıllarındaki Türk-Alman İlişkilerinde İç ve Dış Politika Aracı Olarak Pan-Türkizm", *XX. Yüzyılda Türk Dış Politikasının Analizi*, Derleyen: Faruk Sönmezoğlu, Der Yayınları, İstanbul,2016, s.123-138.

Şen, Muzaffer, *Yurt Tutuştan Trianon'a Macaristan*, Çizgi Kitabevi, Konya,2016.

Tasnádi, Edit, *Türk Macar İlişkileri Üzerine Seçme Yazılar*, Haz: Abdulkadir Atıcı, Paradigma akademi, Ankara,2013.

Zimonyi, Istvan, "Macaristan'daki Türkoloji Çalışmaları", *Yeni Türkiye*, S.43, 2002, s.46-48.

IV. İnternet Kaynakları

About Hungary, "State Secretary: Relations between Hungary and Turkey Have Never Been Stronger", State Secretary: Relations between Hungary and Turkey have never been stronger, 10 Haziran 2022, https://abouthungary.hu//news-in-brief/state-secretary-relations-between-hungary-and-turkey-have-never-been-stronger. (et. 21.08.2022)

Deregözü, Murat, "Türkiye-Macaristan İlişkileri" (SETA, 04 Mayıs 2020), https://www.setav.org/rapor-turkiye-macaristan-iliskileri/.

DEİK, "Türkiye-Macaristan Ekonomik ve Ticari İlişkiler Notu", 2011, https://www.deik.org.tr/country-profiles-turkiye-macaristan-ekonomik-ve-ticari-iliskiler-notu. (et. 21.08.2022)

Egeresi, Zoltan, "Hungary-Turkey Relations", Avrasya İncelemeleri Merkezi, 24 Mayıs 2022, https://avim.org.tr/Blog/HUNGARY-TURKEY-RELATIONS-24-05-2022.

Hungary Today, "Orbán: Hungarian Security, Turkish Stability Directly Linked", Hungary Today, 09 Ekim 2018, https://hungarytoday.hu/orban-hungarian-security-turkish-stability-directly-linked/. (et.21.08.2022)

"Macaristan Nerede, Nasıl Gidilir?", *CNNTÜRK*, 5 Mayıs 2021, https://www.cnnturk.com/seyahat/macaristan-nerede-nasil-gidilir-macaristan-gezilecek-yerler-nelerdir-yapilacaklar-listesi. (et. 21.08.2022)

Geza David, "Macaristan", içinde *TDV İslam Ansiklopedisi* (Ankara: Türkiye Diyanet Vakfı, 2003), 286, https://islamansiklopedisi.org.tr/macaristan. (et. 21.08.2022)

Kulcanay, Emre, "Magyar: En batıdaki Türkler'iz, tek eksiğimiz Atatürk", 03 Ekim 2019, https://imarpanosu.com/magyar-en-batidaki-turkleriz-tek-eksigimiz-ataturk/.(et. 21.08.2022)

Macaristan, https://www.avrupa.info.tr/tr/macaristan-81. (et. 21.08.2022)

T.C. Dışişleri Bakanlığı, "Türkiye-Macaristan İlişkileri", Türkiye-Macaristan İlişkileri, erişim 29 Haziran 2022, https://www.mfa.gov.tr/-turkiye-macaristan-siyasi-iliskileri.tr.mfa.

Vera Molnár, Pivoting without Principles: Hungary's Foreign Policy Shift, *Paprika Politik*, On March 20, 2015, http://www.paprikapolitik.com/2015/03/pivoting-without-principles-hungarys-foreign-policy-shift/, (23.05.2022).

Yılmaz, Mehmet, "Türkiye ve Macaristan ilişkileri çok yönlü gelişmeye devam ediyor", Anadolu Ajansı, 06 Aralık 2021, https://www.aa.com.tr/tr/gundem/turkiye-ve-macaristan-iliskileri-cok-yonlu-gelismeye-devam-ediyor/2439673. (et. 21.08.2022)

Yüzbaşıoğlu, Nazlı, "Türk Konseyi'nin gözlemci üyesi Macaristan, Türk dünyası ile güçlü bağlar kuruyor", 25 Temmuz 2020, https://www.aa.com.tr/tr/dunya/turk-konseyinin-gozlemci-uyesi-macaristan-turk-dunyasi-ile-guclu-baglar-kuruyor/1921964. (et. 21.08.2022)

Özgeçmiş

Öğr. Gör. Dr. Ayşegül CAN

Konya'da doğdu. İlk ve orta eğitimini Konya'da tamamladıktan sonra, Afyon Kocatepe Üniversitesi Fen-Edebiyat Fakültesi Tarih Bölümü'nden 2010 yılında mezun oldu. 2015 yılında Selçuk Üniversitesi Atatürk İlkeleri ve İnkılap Tarihi Anabilim Dalı'nda "Mithat Şakir Altan (Hayatı-Faaliyetleri-Siyasi Düşünceleri)" başlıklı teziyle yüksek lisansını tamamladı. Doktora eğitimini ise Ankara Üniversitesi Türk İnkılâp Tarihi Enstitüsü'nde 2021'de "İkinci Meşrutiyet Dönemi Milli Bankacılık Faaliyetleri (1908-1918)" konulu tez ile tamamladı. 2016 yılı itibariyle Aksaray Üniversitesi'nde Öğretim Görevlisi olarak iskân, basın tarihi, iktisat tarihi ve uluslararası ilişkiler alanlarında çalışmalarını sürdürmektedir.

iki ülke arasındaki diplomatik ilişkiler durur, ancak Türkiye Polonya'ya çeşitli yardım ve desteklerde bulunur. Soğuk Savaş yıllarında ise sıkıntılı bir döneme giren ilişkiler, bilhassa ticari alanda artar. 1960 ve 70'li yıllarda iki ülke arasında yapılan karşılıklı ziyaretlerle de diplomatik ilişkiler geliştirilir. Ayrıca iki ülke arasında kültürel, bilimsel sağlık ve tıp alanlarında iş birlikleri kurulur. 1980'li yıllarda da karşılıklı ziyaretler ile iki ülke arasındaki iş birliğinin geliştirilmesine yönelik kararlar alınır. 3 Kasım 1993'te imzalanan Dostluk ve İş Birliği Anlaşması ise günümüze kadar uzanan ilişkilerin gelişiminde önemli bir yere sahiptir. 2000'li yıllarda iki ülke arasında bilhassa ticari ilişkilerin hacmi oldukça artmıştır.

Kaynakça

Arşiv Belgeleri

A. Cumhurbaşkanlığı Arşivi (CA)

CA A: III-10-b-2 D: 47 F: 21-7.
CA A: III10-b-2-, D: 47, F: 21-10.
CA A: III-10-b-2-, D: 47, F: 21-11.
CA A: III-10-b-2, D: 47, F: 21-14.
CA A: III-10-b-2, D: 47, F: 21-16.
CA A: III-10-b-2, D: 47, F: 21-5.
CA A: III-10-b-2-, D: 47, F: 21-8.
CA A: III-10-b-2-, D: 47, F: 21-9.

B. Devlet Arşivleri Başkanlığı Cumhuriyet Arşivi (DCA)

DCA 30-18-1-2, Kutu 22, Gömlek 58, Sıra 17.
DCA 30-10-0-0, Kutu 178, Gömlek 234, Sıra 9.
DCA 30-18-1-2, Kutu 117, Gömlek 65, Sıra 15.
DCA 30-18-1-2, Kutu 183, Gömlek 5, Sıra 13.
DCA 30-18-1-2, Kutu 206, Gömlek 35, Sıra 7.
DCA 30-18-1-2, Kutu 23, Gömlek 61, Sıra 14.
DCA 30-18-1-2, Kutu 26, Gömlek 18, Sıra 3.
DCA 30-18-1-2, Kutu 310, Gömlek 2266, Sıra 1.
DCA 30-18-1-2, Kutu 330, Gömlek 29, Sıra 17.
DCA 30-18-1-2, Kutu 360, Gömlek 172, Sıra 14.
DCA 30-18-1-2, Kutu 364, Gömlek 13, Sıra 12.
DCA 30-18-1-2, Kutu 379, Gömlek 237, Sıra 6.
DCA 30-18-1-2, Kutu 387, Gömlek 29, Sıra 3.
DCA 30-18-1-2, Kutu 387, Gömlek 34, Sıra 7.
DCA 30-18-1-2, Kutu 406, Gömlek 168, Sıra 7.
DCA 30-18-1-2, Kutu 63, Gömlek 24, Sıra 4.
DCA 30-18-1-2, Kutu 67, Gömlek 27, Sıra 13.
DCA 30-18-1-2, Kutu 73, Gömlek 28, Sıra 15.
DCA 30-18-1-2, Kutu 738, Gömlek 408, Sıra 3.
DCA 30-18-1-2, Kutu 746, Gömlek 449, Sıra 3.
DCA 30-18-1-2, Kutu 760, Gömlek 4506, Sıra 2.
DCA 30-18-1-2, Kutu 77, Gömlek 67, Sıra 16.
DCA 30-18-1-2, Kutu 88, Gömlek 74, Sıra 1.
DCA 30-18-1-2, Kutu 88, Gömlek 93, Sıra 19.
DCA 30-18-1-2, Kutu 89, Gömlek 126, Sıra 19.

DCA 30-18-1-2, Kutu 89, Gömlek 127, Sıra 3.
DCA 30-18-1-2, Kutu 90, Gömlek 12, Sıra 1.
DCA 30-18-1-2, Kutu 90, Gömlek 13, Sıra 18.
DCA 30-18-1-2, Kutu 90, Gömlek 24, Sıra 19.
DCA 30-18-1-2, Kutu 90, Gömlek 36, Sıra 18.
DCA 30-18-1-2, Kutu 90, Gömlek 39, Sıra 14.
DCA 30-18-1-2, Kutu 91, Gömlek 44, Sıra 1;
DCA 30-18-1-2, Kutu 92, Gömlek 74, Sıra 18.
DCA 30-18-1-2, Kutu 92, Gömlek 76, Sıra 9.
DCA 30-18-1-2, Kutu 92, Gömlek 90, Sıra 3.
DCA 30-18-1-2, Kutu 92, Gömlek 94, Sıra 19.
DCA 30-18-1-2, Kutu 93, Gömlek 102, Sıra 7.
DCA 30-18-1-2, Kutu 93, Gömlek 108, Sıra 9.

C. Devlet Arşivleri Başkanlığı Osmanlı Arşivi (DOA)

DOA, Kutu: MV, Gömlek: 218, Sıra: 26.
DOA, Kutu: HR.SYS., Gömlek: 2346, Sıra: 32.
DOA, Kutu: HR.SYS., Gömlek: 2346, Sıra: 41.

D. Dışişleri Bakanlığı Türk Diplomatik Arşivi (TDA)

TDA 566 Kutu 340, Gömlek 2635, Sıra 1.
TDA 501, Kutu 31747, Gömlek 124863, Sıra 6
TDA 526, Kutu 326, Gömlek 2334, Sıra 1.
TDA 566, Kutu 310, Gömlek 2268, Sıra 12.
TDA 566, Kutu 312, Gömlek 2382, Sıra 6.
TDA 566, Kutu 312, Gömlek 2382, Sıra 7.
TDA 566, Kutu 312, Gömlek 2382, Sıra 9.
TDA 566, Kutu 313, Gömlek 2388, Sıra 56.
TDA 566, Kutu 313, Gömlek 2389, Sıra 35.
TDA 566, Kutu 316, Gömlek 2405, Sıra 1.
TDA 566, Kutu 326, Gömlek 2340, Sıra 7.
TDA 566, Kutu 326, Gömlek 2341, Sıra 17.
TDA 566, Kutu 326, Gömlek 2341, Sıra 22.
TDA 566, Kutu 337, Gömlek 2171, Sıra 18.
TDA 566, Kutu 337, Gömlek 2171, Sıra 25.
TDA 566, Kutu 337, Gömlek 2172, Sıra 10.
TDA 566, Kutu 337, Gömlek 2172, Sıra 4.
TDA 566, Kutu 337, Gömlek 2173, Sıra 1.
TDA 566, Kutu 337, Gömlek 2173, Sıra 12
TDA 566, Kutu 337, Gömlek 2173, Sıra 25.
TDA 566, Kutu 337, Gömlek 2173, Sıra 31.
TDA 571, Kutu 35792, Gömlek 141270, Sıra 2.

Kitap ve Makaleler

"A Short History of Poland and Lithuania", http://aerocomlab.stanford.edu/jameson/world_history/A_Short_History_of_Poland_and_Lithuania.pdf, (et. 23.06.2022).

"Confederation of Bar", *Encyclopaedia Britannica*, https://www.britannica.com/topic/Confederation-of-Bar, (et. 05.07.2020).

"Edward Gierek", https://www.britannica.com/biography/Edward-Gierek, (et. 14.08.2022).

"Józef Pilsudski Polish revolutionary and statesman", https://www.britannica.com/biography/Jozef-

Pilsudski, (et. 20.07.2022).

"Polish experts lower nation's WWII death toll" https://web.archive.org/web/20190818035613/https://www.expatica.com/de/polish-experts-lower-nations-wwii-death-toll/ (et. 10.08.2022).

Adalı, Emrah, Cumhuriyet Dönemi Türkiye-Polonya İlişkileri, Kocaeli Üniversitesi Yüksek Lisans Tezi, Kocaeli 2013.

Akdemir, Erhan, "Cumhuriyet Döneminde Türkiye-Polonya İlişkileri: Kültürel ve Sosyal Boyut", *600. Yılında Türkiye-Polonya İlişkileri Sempozyumu Bildirileri*, ed. Hacer Topaktaş, ss. 153-172. https://www.academia.edu/es/31152795/Turkey_and_Poland_Political_and_Economic_Interaction, (et. 13.06.2022).

Arık, Sabire, "Osmanlı-Lehistan İlişkileri, Türklerle ilk Karşılaşmalar", https://acikders.ankara.edu.tr/course/view.php?id=5373, (et. 11.06.2022).

Arık, Sabire, *Kuruluştan XVII. Yüzyıla Polonya Tarihi*, Köksav Yayınları, Ankara 2010.

Armaoğlu, Fahir, "Avrupa Politikasında Polonya", *Belleten*, 57/218 (Ankara, 1993), ss. 285-296.

Armaoğlu, Fahir, "Avrupa Politikasında Polonya", Türkiye-Polonya Diplomatik ilişkilerinin 575. Yıldönümü Paneli, 1989, s. 95. https://dergipark.org.tr/tr/download/article-file/1732783, (et. 10.08.2022).

Armaoğlu, Fahir, *20. Yüzyıl Siyasi Tarihi,* c.1, Türkiye İş Bankası Yayınları, İstanbul 1992.

Atatürk'ün Bütün Eserleri, Kaynak Yayınları, İstanbul 2002, s. 114.

Bakır, Abdulhalik, Ebru Emine Oğuz, "Polonya'nın Tarihi Coğrafyası", *Oğuz-Türkmen Araştırmaları Dergisi*, V/2 (2021), ss. 10-32.

Baş, O. Fırat, "Polonya'nın Türkiye Nezdinde 'Sonsuza Kadar' Elçisi Michal Soklonicki", *Türkiye-Polonya Dostluk, Kültür Yardımlaşma, Turizm ve Turizm İşbirliği Derneği Bülteni,* s. 12. https://www.academia.edu/32414543/Polonyan%C4%B1n_T%C3%BCrkiye_Nezdinde_Sonsuza_Kadar_El%C3%A7isi_Michal_Sokolnicki (et. 13.05.2022).

Berthon, Simon, Potts, Joanna, *Warlords: An Extraordinary Re-creation of World War II Through the Eyes and Minds of Hitler, Churchill, Roosevelt, and Stalin*, Da Capo Press, Boston 2007.

Beydilli, Kemal, "Polonya-Tarih", *TDV İslâm Ansiklopedisi*, c. 34 (2007), ss. 309-317.

Birbudak, Togay Seçkin, Akbaba, Bülent, "II. Dünya Savaşı Yıllarında Türkiye'de Bulunan Polonyalılar", *Ankara Üniversitesi Türk İnkılâp Tarihi Enstitüsü Atatürk Yolu Dergisi*, 62 (Ankara, 2018), ss. 1-22.

Bromke, Adam, "Wladyslaw Gomulka Polish politician", https://www.britannica.com/biography/Wladyslaw-Gomulka, (et. 15.08.2022).

Chmielowska, Danuta, "Birinci Dünya Savaşı'nın Polonya-Türkiye İlişkilerindeki Etkileri ve Politik Neticeleri", *XIV. Türk Tarih Kongresi, Kongreye Sunulan Bildiriler Kitabı*, c. III, TTK Basımevi (Ankara, 2002), s. 137-142. Demir, Hakan, "Polonyalı Hotel Lambert ve Büyük Sırbistan "Načertanije" Planı (1840-1844)", *Avrasya İncelemeleri Dergisi (AVİD)*, II/1 (İstanbul, 2013), ss. 271-310.

Cumhuriyet, 14.05.1935, s. 1.

Çeliksoy, Mert, Polonya Milliyetçiliği (Piast Hanedanlığından Cumhuriyete), Kırıkkale Üniversitesi Yüksek Lisans Tezi, Kırıkkale, 2017.

Davies, Norman, *The Heart of Europe: The Past in Poland's Present,* Oxford University Press, Oxford 2001.

Demir, Uğur, "Barış Asrı: Karlofça'dan Belgrad'a (1699-1739) Osmanlı-Lehistan Diplomatik Münasebetleri", *Türkiye Polonya İlişkilerinin 600. Yıldönümü Uluslararası Sempozyumu Bildiriler Kitabı,* Beykoz Belediyesi, Kültür ve Sosyal İşler Dairesi Başkanlığı Yayınları (İstanbul, 2019), ss. 48-68.

Dominik, M. A. Paulina, "Polonezköy ve Leh Göçmenler", *Türkiye Polonya İlişkilerinin 600. Yıldönümü Uluslararası Sempozyumu Bildiriler Kitabı,* Beykoz Belediyesi, Kültür ve Sosyal İşler Dairesi Başkanlığı Yayınları (İstanbul, 2019), ss. 88-94.

Erşen, Emre, "Soğuk Savaş Sonrası Dönemde Türkiye-Polonya İlişkileri", *Türkiye Polonya İlişkilerinin 600. Yıldönümü Uluslararası Sempozyumu Bildiriler Kitabı,* Beykoz Belediyesi, Kültür ve Sosyal

İşler Dairesi Başkanlığı Yayınları (İstanbul, 2019), ss. 104-109.

Horak, Stephan, *Poland International Affairs*, Indiana University, Bloomington 1964.

Kolodziejczyk, Dariusz, "Polonya ve Osmanlı Devleti Arasında Tarih Boyunca Siyasi ve Diplomatik İlişkiler", *Savaş ve Barış 15-19. Yüzyıl Osmanlı-Lehistan İlişkileri*, Kültür ve Turizm Bakanlığı Yayınları (İstanbul, 1999), ss. 21-33.

Kozakiewicz, Joshua, Of Crowns And Kaftans: The Development Of Ottoman-Polish Diplomatic Relations To The Seventeenth Century, Fatih Üniversitesi Yüksek Lisans Tezi, İstanbul 2011.

Kroll, Hans, Tacar, Pulat, "Bir Diplomatın Türkiye Anıları (1936-1943)", Belleten, 75/272 (Ankara, 2011), ss. 205-260.

Kujawa, Karol, "Turkey and Poland: Political and Economic Interaction", *600. Yılında Türkiye-Polonya İlişkileri Sempozyumu Bildirileri*, ed. Hacer Topaktaş, ss. 112-130. https://www.academia.edu/es/31152795/Turkey_and_Poland_Political_and_Economic_Interaction, (et. 13.06.2022).

Kuran, Nimet Akdes, *Rusya Tarihi*, TTK Yayınları, Ankara 1999.

Kuyucuklu, Nazif, *Ekonomik Yardımlaşma Konseyi* (Sev-Comecon), İstanbul Üniversitesi İktisat Fakültesi Yayını, İstanbul, 1978.

Łątka, Jerzy, *Polonya-Türkiye*, çev. Bogumita Chochlinska-Mustafa Turhan, y.y.y. 1964.

Lukowski, Jerzy and Zawadzki, Hubert, *A Concise History Of Poland*, Cambridge University Press, Cambridge 2019.

Müderrisoğlu, Alptekin, *Kurtuluş Savaşı'nın Malî Kaynakları,* Atatürk Araştırma Merkezi, Ankara 1990.

Oran, Baskın, *Türk Dış Politikası,* c.1, İletişim Yayıncılık, İstanbul 2004.

Polczyńsk, Michael, "17th Century Polish-Lithuanian-Ottoman Relations: An Overview", *Türkiye Polonya İlişkilerinin 600. Yıldönümü Uluslararası Sempozyumu Bildiriler Kitabı,* Beykoz Belediyesi, Kültür ve Sosyal İşler Dairesi Başkanlığı Yayınları (2019), ss. 38-48.

Prazmowska, Anita, *Poland A Modern History*, I.B.Tauris and Co Ltd, London 2010.

Schwartz, Terese Pencak, "Five Million Forgotten – Non Jewish Victims of the Shoah", http://remember.org/forgotten, (et. 10.08.2022).

Soysal, İsmail, *Türkiye'nin Siyasa Antlaşmaları,* TTK Yayınları, Ankara 2000.

Szymański, Adam, "Avrupa Birliği'ne Tam Üyelik Sürecinde Türkiye-Polonya İlişkileri", *600. Yılında Türkiye-Polonya İlişkileri Sempozyumu Bildirileri*, ed. Hacer Topaktaş, ss. 130-153. https://www.academia.edu/es/31152795/Turkey_and_Poland_Political_and_Economic_Interaction, (et. 13.06.2022).

Şimşir, Bilal N., "Şair Yahya Kemal Beyatlı'nın Elçiliği ve Büyükelçiliği", *Atatürk Araştırma Merkezi Dergisi,* XXIII/67-69 (Ankara, 2007), ss. 11-18.

Topaktaş Üstüner, Hacer "I. Dünya Savaşı Sonrası Türkiye-Polonya İlişkilerinin Yeniden Tesisi (1918-1928)", *Türkiye Polonya İlişkilerinin 600. Yıldönümü Uluslararası Sempozyumu Bildiriler Kitabı,* Beykoz Belediyesi, Kültür ve Sosyal İşler Dairesi Başkanlığı Yayınları (İstanbul, 2019), ss. 94-104.

Topaktaş, Hacer, "Osmanlı Devleti'nin Doğu Avrupa Politikalarında Taksim Sonrası Polonya Üzerine Bir Değerlendirme", *Karadeniz Araştırmaları Dergisi*, 45 (Giresun, 2015), ss. 211-231.

Türk-Rus İlişkilerinde 500 Yıl, TTK Yayınları, Ankara 1999.

Uçarol, Rifat, *Siyasi Tarih*, Der Yayınları, İstanbul 2019.

Ulus, 14.05.1935, s. 1.

Ünver, İrfan Nasrattınoğlu, *Bir Türk'ün Gözüyle Bugünkü Polonya,* Lazer Ofset Matbaa Tesisleri, Ankara 2006.

yüzyıllarda Osmanlı Devleti ile Portekizlilerin mücadelesini beraberinde getirmiştir. 16. yüzyıldan 19. yüzyıla kadar olan dönemde Portekiz'in eski gücünü kaybetmesi ve mesafenin uzaklığı gibi nedenlerle ilişkiler durmuş, 1843 yılı itibariyle bir takım ticaret anlaşmaları ile birlikte ayrıca diplomatik gelişmeler yaşanmıştır. Osmanlı Devleti'nin I. Dünya Savaşı'ndan yenik ayrılması ve akabinde yaşanan gelişmeler yeni bir süreci beraberinde getirdi. Anadolu'da gerçekleşen Milli Mücadele hareketiyle yeni bir devletin temelleri atıldı. Portekiz, bazı malî ve iktisadî konuların görüşülmesi sırasında Lozan görüşmelerinde yer almış ve yeni devletin kurucu belgesi olan Lozan Antlaşması'nı diğer devletlerle birlikte imzalamıştır. 1931 yılında Madrid elçimiz olan ünlü şair Yahya Kemal Beyatlı, aynı zamanda Portekiz'e de elçi olarak akredite edilmiş, 1941 yılında ise Bakanlar Kurulu kararıyla Lizbon'a müstakil bir elçilik açılmıştır. II. Dünya Savaşı ve akabinde Soğuk Savaş döneminde her iki devletin ortak tehdide karşı yakınlaştıkları, ABD ile yakın müttefikler haline geldikleri görülmüştür. Portekiz'in kurucu üyeleri arasında yer aldığı NATO'ya Türkiye 1952 yılında dâhil olmuştur. Yine Portekiz'in 1 Ocak 1986 tarihinde üye olduğu Avrupa Birliği'ne Türkiye'nin üye olma çalışmaları devam etmektedir. Akdeniz ile ilgili ticari ve siyasi organizasyonlarda her iki ülke de önemli ölçüde yer almıştır. Cumhurbaşkanı Süleyman Demirel'in 1994 yılında, Portekiz Cumhurbaşkanı Mario Soares'in de 1995 yılında gerçekleştirdikleri ziyaretler iki ülke arasındaki ilk en üst düzey ziyaretlerdir. Süreç içerisinde üst düzey ziyaretler devam etmiştir. Mesafeler uzak olsa da NATO, Avrupa Birliği, Akdeniz kimliği ve diğer bir takım küresel ve bölgesel çalışmalar çerçevesinde ilişkilerin artarak devam ettiği görülmüştür. Portekiz, Türkiye'nin Avrupa Birliği'ne üye olma sürecini önemli ölçüde destekleyen ülkeler arasındadır.

Kaynakça

Cumhuriyet Arşivi Kaynakları [CA]

CA, 30-1-0-0, 62-383-9.
CA, 30-1-0-0, 85-538-1.
CA, 30-10-0-0, 131-940-13.
CA, 30-10-0-0, 131-940-39.
CA, 30-10-0-0, 236-593-9.
CA, 30-18-1-2, 3-30-13.
CA, 30-18-1-2, 38-53-7.
CA, 30-18-1-2, 44-21-20.
CA, 30-18-1-2, 46-50-11.
CA, 30-18-1-2, 52-13-1.
CA, 30-18-1-2, 84-87-3.
CA, 30-18-1-2, 88-95-12.
CA, 30-18-1-2, 96-86-8.
CA, 30-18-1-2, 119-46-5.
CA, 30-18-1-2, 121-106-3.
CA, 30-18-1-2, 125-33-16.
CA, 30-18-1-2, 125-42-13.

CA, 30-18-1-2, 126-66-5.
CA, 30-18-1-2, 127-96-1.
CA, 30-18-1-2, 128-9-16.
CA, 30-18-1-2, 130-67-5.
CA, 30-18-1-2, 133-84-4.
CA, 30-18-1-2, 134-120-8.
CA, 30-18-1-2, 141-116-5.
CA, 30-18-1-2, 144-71-18.
CA, 30-18-1-2, 146-28-20.
CA, 30-18-1-2, 146-30-14.
CA, 30-18-1-2, 150-50-20.
CA, 30-18-1-2, 152-32-19.
CA, 30-18-1-2, 156-12-6.
CA, 30-18-1-2, 162-47-13.
CA, 30-18-1-2, 164-20-12.
CA, 30-18-1-2, 166-47-3.
CA, 30-18-1-2, 186-29-15.
CA, 30-18-1-2, 194-24-7.
CA, 30-18-1-2, 239-58-15.
CA, 30-18-1-2, 257-72-4.
CA, 30-18-1-2, 266-35-13.
CA, 30-18-1-2, 339-64-8.
CA, 30-18-1-2, 367-59-12.
CA, 30-18-1-2, 369-76-15.
CA, 30-18-1-2, 369-77-3.
CA, 30-18-1-2, 370-103-4.
CA, 30-18-1-2, 376-187-4.
CA, 30-18-1-2, 391-61-7.
CA, 30-18-1-2, 409-183-10.
CA, 30-18-1-2, 424-288-1.
CA, 30-18-1-2, 426-302-10.
CA, 30-18-1-2, 464-558-1.
CA, 30-18-1-2, 473-31-5.
CA, 30-18-1-2, 476-49-9.
CA, 30-18-1-2, 497-156-6.
CA, 30-18-1-2, 515-255-4.
CA, 30-18-1-2, 531-358-8.
CA, 30-18-1-2, 550-446-8.
CA, 30-18-1-2, 550-447-4.
CA, 30-18-1-2, 552-458-6.
CA, 30-18-1-2, 574-583-8.
CA, 30-18-1-2, 575-589-7.
CA, 30-18-1-2, 576-598-4.
CA, 30-18-1-2, 576-596-5.
CA, 30-18-1-2, 573-582-6.
CA, 30-18-1-2, 578-609-3.
CA, 30-18-1-2, 581-621-5.
CA, 30-18-1-2, 584-635-8.

CA, 30-18-1-2, 595-688-1.
CA, 30-18-1-2, 595-690-1.
CA, 30-18-1-2, 599-712-7.
CA, 30-18-1-2, 601-724-2.
CA, 30-18-1-2, 612-777-4.
CA, 30-18-1-2, 628-863-7.
CA, 30-18-1-2, 647-26-10.
CA, 30-18-1-2, 657-80-2.
CA, 30-18-1-2, 660-95-4.
CA, 30-18-1-2, 745-442-2.
CA, 30-18-1-2, 707-284-6.
CA, 30-18-1-2, 708-287-8.
CA, 30-18-1-2, 743-435-5.
CA, 30-18-1-2, 758-498-7.
CA, 30-18-1-2, 795-641-3.
CA, 30-18-1-2, 797-647-10.
CA, 30-18-1-2, 801-663-10.
CA, 30-18-1-2, 816-724-10.
CA, 30-18-1-2, 843-828-4.
CA, 30-18-1-2, 844-831-6.
CA, 30-18-1-2, 857-882-4.
CA, 30-18-1-2, 858-885-4.
CA, 30-18-1-2, 859-891-1.
CA, 30-18-1-2, 868-928-10.
CA, 30-18-1-2, 881-978-3.
CA, 30-18-1-2, 886-995-4.
CA, 30-18-1-2, 904-55-4.
CA, 30-18-1-2, 929-142-6.
CA, 30-18-1-2, 932-152-9.
CA, 30-18-1-2, 934-166-5.
CA, 30-18-1-2, 935-169-1.
CA, 30-18-1-2, 940-188-4.
CA, 30-18-1-2, 949-223-8.
CA, 30-18-1-2, 949-223-10.
CA, 30-18-1-2, 950-226-9.
CA, 30-18-1-2, 951-227-3.

Dışişleri Bakanlığı Türk Diplomatik Arşivi Kaynakları [TDA]

TDA, 534, 37121, 149077, (32), (33), (34).

Resmi Gazete [RG]

RG, 02.08.1933, Sayı 2467, Karar No: 14728.
RG, 26.04.1934, Sayı 2685, Karar No: 2/486.
RG, 31.07.1934, Sayı 2765, Karar No: 2/1011.
RG, 07.10.1939, Sayı 4330, Karar No: 2/12050.
RG, 13.07.1948, Sayı 6956, Karar No: 5252.
RG, 14.12.1962, Sayı: 11282.
RG, 16.09.1969, Sayı: 13302, Karar No: 6/12309.
RG, 20.11.1975, Sayı: 15418, Karar No: 7/10464.
RG, 05.12.1977, Sayı: 16130, Karar No: 7/14172.

RG, 21.05.1991, Sayı: 20877, Karar No: 3719.
RG, 24.04.1992, Sayı: 21208, Karar No: 92/2818.
RG, 10.12.1993, Sayı: 21784, Karar No: 3931.
RG, 31.11.1994, Sayı: 22127, Karar No: 4051.
RG, 23.02.1995, Sayı: 22211, Karar No: 95/6520.
RG, 10.05.1996, Sayı: 22632, Karar No: 96/8084.

TBMM Tutanak Dergisi

TBMM Tutanak Dergisi, 18. Dönem, 4. Yasama Yılı, S. Sayısı: 465.
TBMM Tutanak Dergisi, 19. Dönem, 3. Yasama Yılı, S. Sayısı: 636.

Basın Kaynakları

Hürriyet, "*Okyanusların Lizbon Buluşması*", 27 Haziran 1998.
Hürriyet, Tufan Türenç, "*EXPO'98'e Türkiye'nin Kattığı Kültür Zenginliği*", 31 Ağustos 1998.
Milliyet, "*4 Portekiz Muhribi Limanımıza Geliyor*", 25.05.1950, s. 2.
Milliyet, "*Kuzey Atlantik Paktı'na Kat'i Olarak İştirak Ediyoruz*", 18.01.1952, s. 1, 7.
Milliyet, "*Atlantik Paktı'na İştirakimize Dair Portekiz Kararını Verdi*", 26.01.1952, s. 1, 7.
Milliyet, "*Portekiz Protokolü Tasdik Etti*", 31.01.1952, s. 1.
Milliyet, "*Dışişleri Bakanı M. Köprülü Dün Lizbon'dan Döndü*", 03.03.1952, s. 1, 7.
Milliyet, "İzmir Fuarı", 21.04.1952, s. 2.
Milliyet, "*Hububat İhracı*", 05.05.1953, s. 2.
Milliyet, "*Bir Zeytin Birliği Kuruluyor*", 27.03.1954, s. 3.
Milliyet, "*Türk-Portekiz Ticaret Anlaşması*", 19.05.1954, s. 2.
Milliyet, "*Portekiz'le Yakında Ticarî Müzakereler Başlayacak*", 10.06.1954, s. 2.
Milliyet, "İzmir Fuarına 17 Devlet İştirâk *Ediyor*", 26.07.1954, s. 2.
Milliyet, "*Lületaşı İçin Yapılan Talepler Artıyor*", 02.08.1954, s. 2.
Milliyet, "İktisadî ve Ticarî Bahisler", 04.08.1954, s. 3.
Milliyet, "*Portekiz, Bizden Bol Miktarda Meyva İstiyor*", 01.02.1958, s. 2.
Milliyet, "*Mübadele Bölgesi İçin Yeni Teklifte Bulunduk*", 26.10.1957, s. 3.
Milliyet, "*Yunanistan Çekimserleri Elde Etmeye Çalışıyor*", 14.12.1957, s. 5.
Milliyet, "*8 Devletle Karşılıklı Anlaşma İmzalandı*", 09.01.1959, s. 5.
Milliyet, "*Dış Borçlar 12 Yılda Ödenecek*", 13.05.1959, s. 1, 5.
Milliyet, "*Borcumuzun Aylık Taksidi Belli Oldu*", 11.07.1959, s. 5.
Milliyet, "*Narenciye İhraç Eden Memleketler Bir Toplantı Yaptı*", 09.10.1960, s. 5.
Milliyet, "*Bir Portekiz Savaş Gemisi Bugün İlk Kez İstanbul'a Geliyor*", 08.08.1972, s. 3.
Milliyet, "*AET: Portekiz Statüsü Türkiye'yi de Kapsayabilir*", 28.02.1977, s. 7.
Milliyet, "*Demirel Portekiz'e Patlıcanıyla Gitti*", 16.12.1994, s. 1.
Milliyet, "*Demirel: Kanunu Çıkarın*", 16.12.1994, s. 14.
Milliyet, "*Türkiye'siz AB Olmaz*", 17.12.1994, s. 6.
Milliyet, Fikret Bila, "*Kendileri Bilir*", 17.12.1994, s. 6.
Milliyet, "*Soarez'le Rakı İçen Demirel: Portekiz Tamam*", 19.12.1994, s. 23.
Milliyet, "*Atatürk Ödülüne Üç Aday*", 07.04.1995, s. 24.
Milliyet, "*VIP'te Yoğun Gün*", 24.12.1995, s. 11.
Milliyet, "*Markette Bir Cumhurbaşkanı*", 25.12.1995, s. 2.
Milliyet, "*Terörün İrisi, Ufağı Olmaz*", 10.03.1996, s. 19.
Milliyet, "Din, Avrupa'ya Engel Olmaz", 15.09.2003, s. 1, 19.
Milliyet, "Tebrikler Türkiye!", 16.09.2003, s. 17.

Telif Eserler

Akın, Fetullah, "II. Dünya Savaşı Sonrası Yenidünya Düzeni ve Türkiye", İş ve Hayat, Cilt 3, Sayı 5, 2017, ss. 119-134.

Armaoğlu, Fahir, *Türk Dış Politikası Tarihi*, Kronik, İstanbul 2019.

Balcı, Ali, *Türkiye Dış Politikası: İlkeler, Aktörler ve Uygulamalar*, Alfa Yayınları, İstanbul, 2018.

Beydilli, Kemal, "Portekiz –Tarih-", *DİA* (ss.328-331), 34. Cilt, İstanbul 2007.

Ceran, İsmail, "Vâdilmehâzin Savaşı (4 Ağustos 1578)", *Belleten*, Cilt 60, Sayı 228, 1996, ss. 271-388.

Cezar, Mustafa, *Mufassal Osmanlı Tarihi, III. Cilt,* TTK Yayınları, Ankara 2011.

Çelik, Hüseyin, "Darbelerin Dünyanın Değişik Ülkelerindeki Gelişme Süreci ve Kronolojisi", *Türk Siyasal Hayatında Hukuk Devletinin Kurumlarına ve Anayasal Sisteme Yönelik Girişimler* (ss. 39-55), Ed. Hasret Çomak ve Nursel Sağıroğlu, Beta, İstanbul 2017.

Dinç, Cengiz, "Avrupa Birliğinin Beşinci Genişlemesi: Ana Temalar ve Faktörler", *Eskişehir Osmangazi Üniversitesi İİBF Dergisi*, Cilt 6, Sayı 2, 2011, ss. 201-233.

Dursun, Davut, "Afrika –Tarih-", *DİA* (ss. 418-426)*,* 1. Cilt, İstanbul 1988.

Ekici, Süleyman ve Baharçiçek, Abdülkadir, "NATO'ya Üyelik Sürecinde Türkiye ABD İlişkileri", *Birey ve Toplum,* Cilt 6, Sayı 11, 2016, ss. 149-166.

Erdoğan, M. Murat, "Türkiye ile Avrupa Ekonomik Topluluğu/Avrupa Birliği İlişkilerinde Değişmeyen Öncelikler", *Liberal Düşünce Dergisi,* sayı 52, 2008, ss. 123-140.

Erhan, Çağrı, "Lozan'ın Genel Çerçevesi", *80. Yılında 2003 Penceresinden Lozan Sempozyumu*, Türk Tarih Kurumu Yayınları, Ankara 2005.

Erhan, Kamil Efkan, "*Kimlik-Güvenlik İlişkisinin Bir Örneği Olarak Avrupa Komşuluk Politikası ve AB Güvenliği*", Yıldız Teknik Üniversitesi Sosyal Bilimler Enstitüsü, Yayınlanmamış Yüksek Lisans Tezi, İstanbul 2011.

Erturan-Topgül, Arzu, "Mega Etkinlik Olarak Fuarların Kentlerdeki Mirası: Lizbon Expo 98 Fuarı Üzerinden Bir Okuma", *Pazarlama Düşüncesiyle Sürdürülebilir Fuarcılık ve İstihdam* (ss.245-261), Mehtap Köktürk Sümersan ve Emine Çobanoğlu (Ed.), Sokak Yayınları, 2019.

Eyyupoğlu, İsmail, "Yunanistan'ın Avrupa İktisadi İşbirliği Teşkilatı'na Kabulü ve Türkiye'nin Reddinin Basındaki Yansımaları (1959-1961)", *Atatürk Dergisi,* 2017, Sayı 6, ss. 19-40.

Fernandes, José Pedro Teixeira, "Small States, Great Expectations: Portuguese Foreign Policy toward Turkish Accession to the European Union", *International Politics*, Sayı 59, 2022, ss. 707-724.

İnan, Kâmran, *Dış Politika*, Ötüken, 1993.

Karpat, Kemal H., *Türk Dış Politikası Tarihi*, Timaş, İstanbul, 2012.

Karpat, Kemal H. *Türk Siyasi Tarihi, Siyasal Sistemin Evrimi*, Timaş, İstanbul, 2011.

Karpat, Kemal H., *Kısa Türkiye Tarihi 1800-2012*, Timaş, İstanbul, 2012.

Kibaroğlu, Mustafa, "Türkiye-NATO İlişkileri", *SETA Analiz*, Sayı 195, Mart 2017.

Külünk, Furkan, "II. Bayezid Devri: Hindistan Ekseninde Osmanlı-Portekiz Münasebetleri", *Sultan II. Beyazıd* Dönemi ve Bursa (ss.106-123)*,* Editör Nilüfer Alkan Günay, Gaye Kitapevi, Bursa 2017.

Larrabee, F. Stephen ve Lesser, Ian O., *Türk Dış Politikası Belirsizlik Döneminde*, Ötüken Neşriyat, İstanbul 2004.

Mughul, M. Yakup, "Portekiz Tehlikesi Karşısında Osmanlı-Müslüman Hind Siyasetleri (1517-1538)", İslâm Tetkikleri Enstitüsü Dergisi, Cilt 6, Sayı 1-2, 1975, ss. 37-46.

Oba, Ali Engin, "Akdeniz Kimliği ve Türk Dış Politikası", *Denizcilik ve Deniz Güvenliği Forumu 2019 Yeni Deniz Güvenliği Ekosistemi ve Doğu Akdeniz,* Girne 2019.

Önalan, Hava, "*Osmanlı-Portekiz İlişkileri ve Hind Okyanusu Siyaseti (XVI. Yüzyıl)*". İstanbul Üniversitesi Sosyal Bilimler Enstitüsü, Yayınlanmamış Yüksek Lisans Tezi, 2017.

Önalp, Ertuğrul, "Hadım Süleyman Paşa'nın 1538 yılındaki Hindistan Seferi", *Osmanlı Tarihi Araştırma ve Uygulama Merkezi Dergisi,* Sayı 23, 2008, ss. 195-239.

Özbaran, Salih, "Osmanlı İmparatorluğu ve Hindistan Yolu Onaltıncı Yüzyılda Ticaret Yolları Üzerinde Türk-Portekiz Rekâbet ve İlişkileri", İstanbul Üniversitesi Edebiyat Fakültesi Tarih Dergisi, Sayı 31, 1977, ss. 66-146.

Sandıklı, Atilla, *Atatürk'ün Dış Politika Stratejisi: Hedefler ve Prensipler,* Bilgesam Yayınları, İstanbul, 2014.

Semercioğlu, Harun, "Atatürk Döneminde İzlenen Bölgesel Güvenlik Politikası", *C.Ü. İktisadi ve İdari Bilimler Dergisi,* Cilt 16, Sayı 2, 2015, ss. 47-62.

Şahin, Mehmet, ve Şahin, Buğra,"1960-1980 Dönemi Türkiye'nin Üçüncü Dünya ve İslam Ülkeleriyle İlişkileri", *Akademik Ortadoğu,* Cil 11, Sayı 2, 2017, ss. 21-47.

Uslu, Nasuh, *Türk Dış Politikası Yol Ayrımında,* Anka Yayınları, İstanbul 2006.

Üçışık, Süheyla, "Portekiz", *DİA* (ss. 327-328), 34. Cilt, İstanbul 2007.

Vatansever, Müge, "Kıbrıs Sorunun Tarihsel Gelişimi", *Dokuz Eylül Üniversitesi Hukuk Fakültesi Dergisi,* 2012, Cilt 12, ss. 1487-1530.

Yıldırım, Cihat, "Tarihi Süreçte Kıbrıs Meselesi'nin Seyri ve Kıbrıs Türkiye İlişkileri", *20. Yüzyılda Türkiye-Türk Dünyası İlişkileri* (ss.121-216), Cihat Yıldırım, Fatih Tuğluoğlu, Mustafa Gökçe ve Osman Okumuş (Ed.), Pegem Akdemi, 2021, Ankara.

İnternet Kaynakları

T.C. Dışişleri Bakanlığı, "Akdeniz için Birlik (AiB)" https://www.mfa.gov.tr/akdeniz-icin-birlik.tr.mfa, Erişim Tarihi: 02.10.2022.

T.C. Dışişleri Bakanlığı, "Türkiye-Portekiz İlişkileri", https://www.mfa.gov.tr/turkiye-portekiz-siyasi-iliskileri.tr.mfa, Erişim Tarihi: 04.01.2022.

Türkiye Cumhuriyeti Lizbon Büyükelçiliği, http://lizbon.be.mfa.gov.tr/Mission/About, Erişim Tarihi: 04.01.2022.

Türkiye Cumhuriyeti Lizbon Büyükelçiliği, http://lizbon.be.mfa.gov.tr/Mission/MissionChiefHistory, Erişim Tarihi: 04.01.2022.

TBMM, "Lozan Sulh Muahedenamesinin Kabulüne Dair Kanunlar", https://www5.tbmm.gov.tr/tutanaklar/KANUNLAR_KARARLAR/kanuntbmmc002/kanuntbmmc002/kanuntbmmc00200343.pdf, Erişim Tarihi: 19.01.2022.

https://disiliskiler.ktb.gov.tr/TR-22139/yururlukte-olan-kultur-anlasmalari-kulturel-degisim-pro-.html, Erişim Tarihi: 03.05.2022.

http://mevzuat.shgm.gov.tr/index.php/ikili-hava-ulastirma-anlasmalari/, Erişim Tarihi: 03.05.2022.

https://teftis.ktb.gov.tr/TR-267882/kultur-ve-turizm-anlasmalari-dizini.html, Erişim Tarihi: 03.05.2022.

Dışişleri Bakanlığı Tarihçesi -1994-, s. 58-59. http://diad.mfa.gov.tr/diad/tarihce/1994-2.pdf, Erişim Tarihi: 02.08.2022

Özgeçmiş

Doç. Dr. Osman OKUMUŞ

Rize'nin Fındıklı ilçesinde doğdu. İlk ve Orta öğrenimini Artvin'in Arhavi ilçesinde tamamladı. 2011 yılında Marmara Üniversitesi Atatürk Eğitim Fakültesi Tarih Eğitimi alanında lisans, 2013 yılında aynı üniversitenin Türkiyat Araştırmaları Enstitüsü Yeniçağ Tarihi alanında yüksek lisans ve 2017 yılında Atatürk Üniversitesi Eğitim Bilimleri Enstitüsü Tarih Eğitimi alanında doktora öğrenimini tamamladı. 2012 yılında Aksaray Üniversitesi'nde Atatürk İlkeleri ve İnkılap Tarihi Okutmanı olarak göreve başladı. 2019-2021 yılları arasında Aksaray Üniversitesi Fen-Edebiyat Fakültesi Tarih bölümünde "Dr. Öğretim Üyesi", 2021 yılından itibaren ise "Doçent Doktor" olarak görevini devam ettirmektedir. Tarih eğitiminde teknoloji kullanımı, öğretim yöntemleri, demokrasi ve değer eğitimi, dezavantajlı gruplar, müfredat ve ders kitabı incelemeleri üzerine yayınları mevcuttur. Tarih alanında Cumhuriyet dönemi Türk dış politikası ve kurumlar tarihi üzerine çalışmaları bulunmaktadır. Tarih ve tarih eğitimi alanında çalışmalarına devam etmektedir. Evli ve 2 çocuk babasıdır.

durumu, savaşa girmek zorunda kalan Romanya tarafından yakından takip edilmişti. Savaşın ardından Romanya ile Türkiye farklı siyasi ittifakların içinde yer almışlardı. Buna rağmen iki ülke arasında ticari ilişkiler seviyesini korumuştu. Türkiye blok politikası takip ettikçe siyasi olarak Romanya'dan uzak kalmış, Romanya'dan gelen silahsızlanma ve bölgesel ittifak tekliflerini kabul etmemişti. İki ülke arasındaki ilişkiler 1965'te Ceausescu'nun devlet başkanı olmasıyla gelişmeye başlamıştı. Romanya'nın SSCB'nin himayesini reddederek bağımsız bir sosyalist devlet olarak yaşamaya ve bölgesini nükleer silahlardan arındırmak için girişimlerde bulunması Türkiye ile ilişkilerin canlanmasına neden olmuşu. Ceausescu'nun iş başında olduğu 24 yıl boyunca Türkiye'den iki cumhurbaşkanı, birçok başbakan ve dışişleri bakanı bu ülkeyi ziyaret etmişti. Bu süreçte iki ülkenin ihtiyaç duyduğu alanlarda ticaret artarken, Romanya'nın tecrübeli olduğu makine ve petrokimya sektöründe Türkiye'de yatırımlar yapması sağlanmıştı. Türkiye yakınlaşan ilişkiler nedeniyle milli davalarını doğrudan Romanya'ya anlatma imkânı elde etmiş ve Romanya'nın özellikle Kıbrıs meselesinde desteğini aranmıştı. Bulgaristan'ın ülkesinde Türklere yönelik baskıcı tutumuna karşı, Romanya iki ülke arasında arabuluculuk önerisinde bile bulunmuştu. 1989'da Romanya'da sosyalist rejim sona ermiş ve ülke her bakımdan Batı Avrupa'nın parçası olmaya çalışmış ve ilerleyen süreçte Avrupa Birliği ve NATO'ya üyelik başvurusunda bulunmuştu. Türkiye, Romanya'nın bu teşebbüslerini desteklemişti. Romanya'nın piyasa ekonomisine geçişinin ardından Türk işadamları ve sanayicileri bu ülkede çeşitli yatırımlar yaparak ilişkilerin gelişmesine katkı yapmışlardı. Romanya'nın dünya ticaretine denizyoluyla Türkiye üzerinden açılması, Türkiye'yi adı geçen ülke için vazgeçilmez bir pozisyona getirmektedir. Romanya ile ticaretin diğer Balkan ülkelerine göre daha yüksek olması iki ülkenin birçok sektörde birbirine ihtiyaç duyması ve Romanya'nın sadık vatandaşı olan Dobruca Türklerinin varlığı iki ülkenin ilişkilerinin geleceğinin parlak olacağını göstermektedir.

Kaynakça

Resmi Yayınlar

Başbakanlık Cumhuriyet Arşivi (BCA):05.01.1967/030.18.01.202.8.7

BCA:05.09.1966/030.18.01.02.199.63.5

Dışişleri Belleteni.

Dışişleri Güncesi.

Resmi Gazete.

Kitaplar

Akşin, Aptülahat, *Atatürk'ün Dış Politika İlkeleri ve Diplomasi*, Türk Tarih Kurumu Yayınları, Ankara 1991.

Sander, Oral, *Balkan Gelişmeleri ve Türkiye(1945-1965)*, Ankara Üniversitesi Siyasal Bilgiler Fakültesi Yayınları, Sevinç Matbaası, Ankara 1969.

Sönmezoğlu, Faruk. *II. Dünya Savaşı'ndan Günümüze Türk Dış Politikası*, Der Yayınları, İstanbul 2006.

Şimşir, Bilal, *Bizim Diplomatlar*, Bilgi Yayınevi, Ankara 1996.

Tarihte Türk-Rumen İlişkileri, Genelkurmay Ataşe ve Denetleme Başkanlığı Yayınları, Ankara Genelkurmay Basımevi 2006.

Titulescu, Nicolae, *1882-1982, Romanyalı Büyük Bir Yurtsever, Diplomat ve Devlet Adamı*, Çeviren: Ali Aslan, Habora Kitabevi, İstanbul 1982.

Makaleler

"18 Bin Ton Motorin Geldi", *Milliyet*, 19.05.1979.

"Akaryakıt Sorunu", *Milliyet*, 19.04.1979.

Akandere, Osman, "Enver Paşa'nın Romanya Cephesi'ndeki Türk Birliklerini Teftişi Kapsamında Dobruca, Köstence ve Bükreş'i Ziyareti", *Türkiye-Romanya İlişkileri: Geçmiş ve Günümüz*, Atatürk Araştırma Merkezi Başkanlığı, Cilt 1, Ankara 2019.

Avcı, Sedat, "Romanya(Fiziki ve Beşeri Coğrafya)", *Diyanet Vakfı İslam Ansiklopedisi*, C.35.

"Balkan Konferansı Bugün Atina'da Başlıyor", *Milliyet*, 26.01.1976.

Barlas, Dilek, "İki Savaş Arası Dönemde Türkiye-Romen İlişkileri", *Türkiye-Romanya İlişkileri: Geçmiş ve Günümüz*, Atatürk Araştırma Merkezi Başkanlığı, Cilt 1, Ankara 2019.

Başyazı(Abdi İpekçi), "Gelişen İlişkiler", *Milliyet*, 18.09.1967.

Başyazı, "Pratik Değeri Yok", *Milliyet*, 05.03.1969.

Başyazı, Balkanlarda Yunan Oyunu Bozulurken, *Milliyet*, 30.05.1975.

Başyazı, "Doğu Bloku ile Yakınlaşma", *Milliyet* 25.07.1966.

Başyazı, "Türk-Rumen İlişkileri", *Milliyet*, 04.11.1971.

Bilgin, Mustafa Sıtkı, "Montrö Boğazlar Konferansı Esnasında Romanya'nın Tutumu ve Türkiye-Romanya İlişkileri", *Türkiye-Romanya İlişkileri: Geçmiş ve Günümüz*, Atatürk Araştırma Merkezi Başkanlığı, Cilt 1, Ankara 2019.

"Bulgarlara Mesaj Yok", *Milliyet*, 30.06.1986.

"Bükreş'teki Askeri Ataşemiz Hudut Dışı Ediliyor", *Milliyet*, 27.02.1964.

"Ceausescu, Kıbrıs İçin Yardımcı Olacak", *Milliyet*, 06.11.1983.

"Ceausescu, Evren'i Romanya'ya Davet Etti", *Milliyet*, 14.04.1981.

"Ceausescu, Önemli Tekliflerle Geliyor", *Milliyet* 24.03.1969.

"Ceausescu: "Bloklar Kalkmalı", *Milliyet*, 26.03.1969.

"Ceausescu: "Kıbrıs Bağımsız Kalmalı", *Milliyet*, 12.04.1970.

"Ceausescu: "Türkiye'ye Yapacağım Ziyareti Sabırsızlıkla Bekliyorum", *Milliyet*, 08.06.1976.

"Ceausescu, Türk Yunan Gerginliğinden Kaygılı", *Milliyet*, 08.04.1982.

Can, Ayşegül, "Türkiye-Romanya İlişkileri", *Geçmişten Günümüze Türkiye-Balkan Ülkeleri İlişkileri*, Editörler: Ayşegül Can, Melih Duman, Eğitim Yayınevi, Konya 2002.

Cillov, Haluk, "Romanya ve Türkiye", *Milliyet*, 11.04.1969.

Cillov, Haluk, "Türk-Romen Dış Ticareti", *Milliyet* 27.07.1966.

ÇağlayangiL, "Berber Heyete Lazımdır Dedi", *Milliyet*, 16.09.1967.

"Çekoslovakya Romanya İle Bir Pakt İmzaladı", *Milliyet* 17.8.1968.

Çelebi, Mevlüt, "Türk-Romen İlişkilerinin Balkan Antantına Gidişi Sürecinde Üçüncü Göz: İtalya", *Türkiye-Romanya İlişkileri: Geçmiş ve Günümüz*, Atatürk Araştırma Merkezi Başkanlığı, Cilt 1, Ankara 2019.

"Demirel Dün Bükreş'e Gitti", *Milliyet*, 14.09.1967.

"Demirel Romanya'dan Bugün Dönüyor", *Milliyet* 17.09.1967.

"Demirel: "Başarımız Büyük" Dedi". *Milliyet*, 18.09.1967.

"Demirel: Güvenlik Konferansı İçin Ümitli Olmamak Lazımdır", *Milliyet*, 05.12.1972.

"Demirel: "Balkanlarda İlişkilerin Gelişmesini İstiyoruz", Milliyet, 01.09.1975.

"Dış Geziler Maratonu", *Milliyet*, 04.04.1982.

"Ecevit: Yeni Bir Dünya Düzeni İçinde İşbirliği Yapılmalı", *Milliyet*, 30.07.1975.

"Ecevit: "Demirel Dış Politikaya Bir Ölçüde Açıklık Getirdi", *Milliyet*, 05.08.1975.

"Ege ve Marmara'da 5 Petrol Kuyusu Açılacak", *Milliyet*, 25.09.1977.

Ekrem, Mehmet Ali, "Atatürk'ün Dış Siyaset İlkelerinin Romen Kaynaklarındaki Yankıları*", Uluslar Arası İkinci Atatürk Sempozyumu, 9-11 Eylül 1991*, Atatürk Araştırma Merkezi Yayınları, Ankara 1996.

Ekşi, Oktay, "Romanya'da Her şey Toz Pembe", *Milliyet*, 13.06.1985.

Göktürk, Turgay Bülent, "Atatürk Dönemi Türkiye-Romanya İlişkilerinin Kıbrıs, Türkiye ve Romanya Basınındaki Yansımaları", *Türkiye-Romanya İlişkileri: Geçmiş ve Günümüz*, Atatürk Araştırma Merkezi Başkanlığı, Cilt 2, Ankara 2019.

Guboğlu, Mihail, "Atatürk'ün Cumhurbaşkanlığı Döneminden II. Dünya Savaşına Kadar Türk-Romen İlişkileri, (1923-1944)", *Belleten*, S.188, 1983.

Karacakaya, Recep, "Ankara ve Bükreş'te Yeni Elçilikler Oluşturuluncaya Kadar Türkiye-Romanya İlişkileri(1922-1924)" *Türkiye-Romanya İlişkileri: Geçmiş ve Günümüz*, Atatürk Araştırma Merkezi Başkanlığı, Cilt 1, Ankara 2019.

Karasu, Cezmi, "Bir Toponomi Denemesi: Romanya Dobrucası Yer Adları(Geçmiş Ve Bugün) Türkiye ve Romanya Basınındaki Yansımaları", *Türkiye-Romanya İlişkileri: Geçmiş ve Günümüz*, Atatürk Araştırma Merkezi Başkanlığı, Cilt 1, Ankara 2019.

"Kefken'e İniş Yapan Uçak Romenlere Teslim Edildi", *Milliyet*, 12.11.1955.

"Kemer Sıkan 2 Başkan Buluşuyor", *Milliyet*, 11.06.1985.

Koç, Nurgün, "Türkiye İle Romanya Arasındaki Siyasal ve Ekonomik İlişkilere Genel Bir Bakış, Türkiye ve Romanya Basınındaki Yansımaları", *Türkiye-Romanya İlişkileri: Geçmiş ve Günümüz*, Atatürk Araştırma Merkezi Başkanlığı, Cilt 1, Ankara 2019.

Kohen, Sami, "Dört Dört Berabere", *Milliyet*, 27.07.1968.

Kohen, Sami, "Ceausescu Balkan Zirvesi Önerdi", *Milliyet*, 06.04.1982.

Kohen, Sami, "Görüşmelerin Bilançosu", *Milliyet*, 07.04.1982.

Kohen, Sami, "Romanya ile Her Alanda İşbirliği Geliştirilecek", *Milliyet*, 07.04.1982.

Kohen, Sami, "Romenlerle 4 Alanda Anlaşma Oldu", *Milliyet*, 09.04.1982.

Köksal, Osman, "Elçiye Zeval Olmaz; Osmanlı Devletinin Romanya'da Diplomatik Misyon Tesisi ve Örgütü(1878-1900)" *Türkiye-Romanya İlişkileri: Geçmiş ve Günümüz*, Atatürk Araştırma Merkezi Başkanlığı, Cilt 1, Ankara 2019.

"Köy-Koop Traktörleri Kredili Satacak", *Milliyet*, 26.06.1976.

Kuyucuklu, Nazif, "Romanya ile İlişkilerimiz", *Milliyet*, 19.10.1987.

Maxim, Mihai, "Romanya(Tarih)" *Diyanet Vakfı İslam Ansiklopedisi*, C.35.

Maxim, Mihai, "Romanya(Ülkede İslamiyet ve Türk-İslam Araştırmaları)" *Diyanet Vakfı İslam Ansiklopedisi*, C.35.

Maxim, Mihai, "Yeni Romen Belgelerine Göre Büyük Önder Atatürk, Dr. İbrahim Temo ve Romanya", *Beşinci Uluslar Arası Atatürk Kongresi, 8-12 Aralık 2003,* Ankara, Cilt:1, Atatürk Araştırma Merkezi Yayınları, Ankara 2005.

Metin, Barış, "Türk Basınına Göre; Ceausescu Dönemi Romanya- Türkiye Siyasi, Ekonomik ve Kültürel İlişkileri", *Türkiye- Romanya İlişkileri: Geçmiş ve Günümüz*, C:II, Atatürk Araştırma Merkezi Başkanlığı, Ankara 2019.

Metin, Ömer, "Atatürk Dönemi Türkiye-Romanya İlişkileri(1923-1938)" *Gazi Üniversitesi Sosyal Bilimler Enstitüsü, Basılmamış Doktora Tezi,* Ankara 2011.

"Mülteci Rumenler Şehrimize Geldi", *Milliyet*, 08.05.1955.

"Münasebetler", *Milliyet*, 01.10.1964.

Oba, Ali Engin, "Türk Diplomatlarının Anılarında Romanya ve Türk Romen İlişkileri, Atatürk Dönemi Türkiye-Romanya İlişkilerinin Kıbrıs, Türkiye ve Romanya Basınındaki Yansımaları", *Türkiye-Romanya İlişkileri: Geçmiş ve Günümüz*, Atatürk Araştırma Merkezi Başkanlığı, Cilt 2, Ankara 2019.

"Ortak Bildiride Kıbrıs İçin Federasyon Önerildi", *Milliyet* 26.06.1976.

"Ortak Bildiri", *Milliyet*, 30.03.1969.

"Romanya'ya 9.1 Milyon Dolarlık İhracat Olacak", *Milliyet* 27.02.1971.

"Romanya Dış Bakanı Manescu Bugün Geliyor", *Milliyet*, 03.11.1971.

"Romanya, Türkiye ile İlişkilerinin Daha Da Geliştirilmesini İstiyor", *Milliyet*, 05.11.1971.

"Romanya Bir Balkan Paktı Teklif Ediyor", *Milliyet*, 16.09.1957.

"Romanya'nın Pakt Teklifini Reddettik", *Milliyet* 26.09.1957.
"Romanya, Balkan Ülkeleri Birliği Kurulmasını Önerdi", *Milliyet*, 05.08.1972.
"Romanya ile İki Anlaşma Yapılacak", *Milliyet* 28.07.1966.
"Romanya'dan Makine ve Kâğıt İthal Edilecek", *Milliyet*, 23.04.1960.
"Romanya Başbakanı Bugün Ankara'da", *Milliyet*, 04.07.1984.
"Romanya Başbakanı Dascalescu, Orta Anadolu Rafinerisi'nin Zamanında Bitirilmesi İçin Talimat Verdi", *Milliyet* 06.07.1984.
"Romanya'nın Teklifleri Olumlu Karşılanıyor", *Milliyet*, 26.07.1967.
"Romanya Başbakanı Dün Geldi", *Milliyet*, 26.07.1966.
"Romanya Ucuz Petrol Teklif Etti", *Milliyet* 27.07.1966.
"Romanya Devlet Başkanı Dej Öldü", *Milliyet*, 20.03.1965.
"Romanya ile Ticaretimiz", *Milliyet*, 07.02.1954
"Romen Başbakanı ile Dışişleri Bakanı Türkiye'ye Geliyor", *Milliyet* 06.05.1966.
"Romanya ve Bulgaristan'ın Nota Verdikleri Doğru Değil", *Milliyet*, 08.11.1951.
"Romenler Baraj ve Fabrika Yapmak İstiyor", *Milliyet* 27.11.1968.
"Romanya Başkanının Milliyet'e Demeci: Ceausescu: "Türkiye Ziyaretim Barışa Hizmet Edecek", *Milliyet*, 23.03.1969.
"Romen Lideri Çekoslovakya'da", *Milliyet*, 16.8.1968.
"Romanya, Baraj Kredisi Veriyor", *Milliyet*, 18.09.1968.
"Romen Dış Bakanı Atatürk Sergisini Gezdi", *Milliyet* 25.11.1968.
"Romanya ile Baraj İçin Görüş Ayrılığı Var", *Milliyet*, 25.10.1969.
"Romanya, Isparta'dan Mobilya Tesisi Kurmayı Teklif Etti", *Milliyet*, 19.05.1973.
"Romen Başkonsolosu: "Türklerle İlişkimiz Bölgeye Örnek Olmalı", Milliyet, 23.08.1972.
"Romanya Turizm Bakanı Türk- Romen Turizm İlişkilerinden Memnun", *Milliyet*, 23.03.1973.
"Romanya Türkiye'de Ortak Yatırım Önerdi", *Milliyet* 24.03.1973.
"Romanya Kıbrıs'la İlgili Devletlerin Görüşmesini İstiyor", *Milliyet*, 13.09.1974.
"Romen Komünist Partisi Kongresinde Türkiye ile İlişkilere Dair Bir Rapor Sunuldu", *Milliyet* 27.11.1974.
"Romanya, Kıbrıs İçin Federasyonu "Geçerli Çözüm" Sayıyor", *Milliyet* 22.05.1975.
"Romanya Devlet Başkanı, Ecevit'i Bükreş'e Davet Etti", *Milliyet*, 07.07.1975.
"Romen Başkonsolosu: Kıbrıs'ın Bağımsızlığı Bütünlüğünden Yanayız", *Milliyet*, 22.08.1975.
"Romanya ile 3 Anlaşma Yaptık", *Milliyet*, 30.08.1975.
"Romanya, Türkiye ile İlişkilere Önem Veriyor", *Milliyet*, 24.08.1976.
"Romanya'dan Alınacak Petrol Sondaj Makinelerinin Sözleşmesi İmzalandı", *Milliyet*, 25.12.1976.
"Romanya Başbakanı Ankara'da", *Milliyet*, 26.04.1978.
"Romanya 100 Milyon Dolar Kredi Verecek", *Milliyet*, 28.04.1978.
"Romanya 240 Milyon Dolar Kredi Açtı", *Milliyet*, 13.07.1978.
"Romanya ile Kredi Anlaşması İmzalandı", *Milliyet*, 15.07.1978.
"Romanya ile Uzun Vadeli Kredi ve Mal Anlaşması Haziranda Başlayacak", *Milliyet*, 29.04.1978.
"Romanya ile Ortak Petrol Araştırmaları Yapılıyor", *Milliyet*, 31.01.1980.
"Romanya ile Ticari Anlaşma", *Milliyet*, 21.10.1987.
"Romanya ile Ro-Ro'culuk Genişletildi", *Milliyet*, 12.06.1985.
"Romanya ile Ticaret, Serbest Döviz Esasına Göre Yapılacak", *Milliyet*, 02.07.1986.
"Sezgin "Gerekirse Rusya ve Romanya'dan Petrol Alırız" Dedi", *Milliyet* 07.04.1969.
"Sunay ve Demirel Romanya'ya Çağrıldı", *Milliyet* 31.07.1966.
"Sunay, Romanya Gezisini Bitirdi", *Milliyet* 18.04.1970.
Şahin, Gürsoy, "1. Dünya Savaşı Yıllarında Osmanlı Devletinin Romanya İle İlişkilerinde Mukabele-i Bilmisil Uygulamaları", *Türkiye-Romanya İlişkileri: Geçmiş ve Günümüz*, Atatürk Araştırma Merkezi Başkanlığı, Cilt 1, Ankara 2019.

"THY Uçakları, Romanya ve Bulgaristan'dan Yolcu Taşıyacak", *Milliyet* 30.05.1965.
"TPAO Genel Müdürü, Petrol Arama ve Sondajlarımız Hızlandırılacaktır, Dedi", *Milliyet*, 05.07.1979.
"Traktör Anlaşması", *Milliyet* 24.06.1976.
"Türk Romen Görüşmeleri Dün Sona Erdi", *Milliyet* 15.09.1967.
"Türk-Romen Ortak Bildirisi Yayınlandı", *Milliyet* 21.05.1967.
"Türkiye, Bulgaristan ve Romanya Arasında Yeni Gelişmeler Oluyor", *Milliyet*, 20.09.1964.
"Türkiye-Romanya İkili Görüşmeleri Ankara'da Başladı", *Milliyet*, 10.08.1972.
"Türk-Romen Ekonomik Komisyonu Çalışmasını Bitirdi", *Milliyet*, 12.08.1972.
"Türk-Romen Ticareti Yüzde 45 Büyüdü", *Milliyet*, 08.05.1974.
"Türkiye-Romanya Gıda Sanayii ve Tarım Makineleri İmalinde Ortak Çalışma Yapacak", *Milliyet*, 19.08.1975.
"Türkiye-Romanya İşbirliği Anlaşması Yürürlüğe Girdi", Milliyet 14.12.1976.
"Türkiye ve Romanya Dış Pazarlarda İşbirliği Yapacak", *Milliyet*, 30.04.1978.
"Türkiye ile Romanya 3 Konuda İlke Anlaşmasına Vardı", *Milliyet*, 15.11.1978.
"Türkiye İle Romanya Arasında Transit Taşımacılık Protokolü İmzalandı", *Milliyet*, 28.11.1981.
Uzgel, İlhan, "Balkanlarla İlişkiler", *Türk Dış Politikası*, C:2, Editör: Baskın Oran, İletişim Yayınları, İstanbul 2018.
"Yunanistan Çekimserleri Elde Etmeye Çalışıyor", *Milliyet*, 14.12.1957.

Özgeçmiş

Doç. Dr. Fatih TUĞLUOĞLU

1978 yılında Tokat'ın Zile ilçesinde doğdu. Üniversite eğitimini 2000 yılında İstanbul Üniversitesi Edebiyat Fakültesi Tarih Bölümünde tamamladı. Yüksek Lisans eğitimini ise Gaziosmanpaşa Üniversitesinde, doktora çalışmasını 2007 yılında Ankara Üniversitesi Türk İnkılâp Tarihi Enstitüsünde "Atatürk Dönemi Ziraat Politikası" adlı tezi ile bitirdi. 2008 yılında Aksaray Üniversitesi Fen-Edebiyat Fakültesi Tarih Bölümüne öğretim üyesi olarak atandı. 2017 yılında doçent unvanı aldı. Çalışmalarını Türkiye Cumhuriyeti Tarihi Anabilimdalında sürdüren Fatih Tuğluoğlu, son dönemde 1960-1970 yıllarının siyasi tarihi üzerine çalışmaktadır.

gösterme amacındadır. Dolayısıyla son yüz yıllık tarihî süreçten edinilen tecrübe geçmişte yaşanan olayların Türkiye-Rusya ilişkilerini etkilemeye devam edeceğini, her iki tarafın birbirleriyle temaslarının biçiminin Dünya siyasetinde meydana gelen gelişmelerle ilişkili olacağını göstermektedir.

Bölüm Özeti

Türkiye-Rusya ilişkilerinin ağırlıklı olarak son yüz yıllık sürecinin değerlendirildiği bu çalışmada ilişkilerin seyrini değiştiren dönemler ve olaylar üzerinde durulmuştur. Bu bağlamda her iki ülkenin kendi tarihindeki kırılmaların ve Dünya'da farklı coğrafyalarda yaşanan gelişmelerin ilişkilere etkisine değinilmiş, buradan hareketle ülkelerin birbirlerine yönelik geliştirdiği politikaların dönemin konjonktürüne göre değiştiği sonucuna ulaşılmıştır. Ayrıca Türkiye ve Rusya arasındaki ilişkilerin seyrinde tarih boyunca değişmeyen bazı unsurlar olduğundan bahsedilmiştir. İki ülkenin Batıya karşı aldıkları tavır ilişkilerde oldukça mühim bir yer tutmaktadır ve Boğazlar üzerindeki hâkimiyet meselesi de bu bağlamda zaman zaman gündeme getirilmiştir. Türkiye'nin sınırlarının bulunduğu Kafkaslar, Balkanlar ve Orta Doğu'ya yönelik olarak Rusya'nın gerçekleştirdiği politikalar da ilişkileri etkileyen bölgesel unsurlardır. Bununla birlikte Türkiye'nin bulunduğu stratejik konum dolayısıyla bir denge siyaseti izlemek durumunda olduğu üzerinde durulmuş, bu doğrultuda izlenen siyasetin kimi zaman Rusya tarafından Batı ile yakınlaşma olarak algılandığı kimi zaman da Batı tarafından Rusya ile yakınlaşma şeklinde yorumlandığı görülmektedir. Dolayısıyla son yüz yılda gerçekleşen olaylar çerçevesinde Türkiye'nin bölgede hassas bir denge takip etmek zorunda olduğu üzerinde durulmuştur. Döneme ve ilişkilere dair tespitlerin aktarılmasında Türkiye Cumhuriyeti Devleti arşiv belgeleri, meclis tutanakları, gazete haberlerinin kullanıldığı bu çalışmada araştırma eserlerden de faydalanılmıştır.

Kaynakça

Arşiv Belgeleri

BCA (T.C. Cumhurbaşkanlığı Devlet Arşivleri Başkanlığı), 30.18.1.2, 18.14.8, 7 Mart 1931.
BCA, 30.01.0.0, 42.248.6, 17 Ekim 1939.
BCA, 30.18.1.2, 95.54.1, 22 Haziran 1941.
BCA, 30.1.0.0, 30.179.1, 18 Temmuz 1941.
BCA, 30.01.0.0, 35.216.26.
BCA, 30.18.1.2, 373.140.1, 15 Haziran 1978.
BCA, 30.18.1.2, 373.147.11, 13 Haziran 1978.
BCA, 30.18.1.2, 501.181.1, 11 Şubat 1984.
BCA, 30.18.1.2, 527.334.2, 12 Mart 1985.
BCA, 30.18.1.2, 719.332.9, 30 Haziran 1992.
BCA, 30.18.1.2, 537.387.8, 16 Ağustos 1985.
BCA, 30.18.1.2, 555.473.9, 8 Nisan 1986.
BCA, 30.18.1.2, 559.503.6, 19 Temmuz 1986.
BCA, 30.18.1.2, 607.750.5, 2 Eylül 1988.
BCA, 30.18.1.2, Yer N676.161.7, 6 Mart 1991.

BCA, 30.18.1.2, 715.317.8, 22 Mayıs 1992.

BCA, 30.18.1.2, 789.619.6, 16 Eylül 1994.

BCA, 30.18.1.2, 880.977.7, 23 Mayıs 1997.

Gazeteler

Cumhuriyet, 12 Ağustos 1939; 23 Ağustos 1946; 24 Ağustos 1946; 12 Aralık 1947; 20 Temmuz 1974; 25 Şubat 2022; 1 Mart 2022.

Hürriyet, 20 Temmuz 1974; 21 Temmuz 1974; 25 Şubat 2022; 1 Mart 2022; 10 Mart 2022; 12 Mart 2022; 8 Haziran 2022.

Milliyet, 16 Temmuz 1974; 22 Şubat 2022; 23 Şubat 2022; 25 Şubat 2022; 9 Mart 2022.

Son Havadis, 31 Aralık 1979.

T.C. Resmî Gazete, Sayı: 19681, 31 Aralık 1987.

Ulus, 7 Nisan 1945; 24 Ağustos 1946.

Yeniçağ, 24 Şubat 2022.

Tutanaklar

Cumhuriyet Senatosu Tutanak Dergisi, c. 45, 04.02.1980, https://www5.tbmm.gov.tr/tutanaklar/TUTANAK/CS__/t19/c045/cs__19045029.pdf (08.04.2022).

TBMM Gizli Celse Zabıtları, 21. Birleşim, c. 1, 29 Mayıs 1920, https://www5.tbmm.gov.tr/tutanaklar/TUTANAK/GZC/d01/CILT01/gcz01001021.pdf (01.03.2022).

TBMM Tutanak Dergisi, Dönem: IX, c. 11, 10.12.1951, https://www5.tbmm.gov.tr/tutanaklar/TUTANAK/TBMM/d09/c011/tbmm09011015.pdf (01.04.2022).

TBMM Zabıt Ceridesi, Devre: 9, c. 28, 24.11.1954, https://www5.tbmm.gov.tr/tutanaklar/TUTANAK/TBMM/d09/c028/tbmm09028049.pdf (25.03.2022).

Türkiye Büyük Millet Meclisi Tutanak Dergisi, 54. Birleşim, 11 Şubat 2020, https://www5.tbmm.gov.tr/tutanak/donem27/yil3/ham/b05401h.htm (22.05.2022).

Kitap, Makale ve Tezler

Acar, Kezban, "Kırım Savaşı'ndan 1877-1878 Osmanlı-Rus Savaşına Rus siyasi Literatüründe Osmanlı Devleti'ne ve Türklere Bakış", *Türkiye-Rusya İlişkileri: Dünü, Bugünü ve Yarını*, ed. İlyas Topsakal-Alperen Kürşad Zengin, Nobel Akademik Yayıncılık, Ankara 2021, ss. 33-55.

Ahmetbeyoğlu, Ali, "Türk Cumhuriyetlerinden Türkiye'ye Eğitim İçin Gelen Öğrencilerin Karşılaştıkları Meseleler", *Türk Dünyasının Problemleri ve Çözüm Önerileri*, ed. Necdet Öztürk, Ali Satan, IQ Kültür Sanat Yayınları, İstanbul 2007, ss. 401-407.

Akçapa, Mevlüt, "Jet Krizinden Türk Akımına Türkiye-Rusya İlişkilerinde Kirpi Mesafesi: Rekabet Mi İş Birliği Mi?", *Türkiye-Rusya İlişkileri: Dünü, Bugünü ve Yarını*, ed. İlyas Topsakal-Alperen Kürşad Zengin, Nobel Akademik Yayıncılık, Ankara 2021, ss. 363-382.

Andican, Ahat, *Osmanlıdan Günümüze Türkiye ve Orta Asya*, Doğan Kitap, İstanbul 2009.

Gürbüz Arslan, "Türk-Sovyet İlişkilerinde Kars ve Ardahan'ın İadesi Meselesi (1945-1953)", *Türkiye-Rusya İlişkileri: Dünü, Bugünü ve Yarını*, ed. İlyas Topsakal-Alperen Kürşad Zengin, Nobel Akademik Yayıncılık, Ankara 2021, ss. 137-161.

Aslan, Mahir, "Rus Kaynakların Işığında Slavseverlik ve Politik İz Düşümü Panslavizm", *Vakanüvis Uluslararası Tarih Araştırmaları Dergisi*, c. 3, S. 2 (2018), ss. 51-83.

Ataç, Kaan Kutlu-Özcan, Begüm Sezin, "1962 Küba Krizi: Amerikan Arşivleri Üzerinden Bir Okuma", *Güvenlik Stratejileri Dergisi*, c. 17, S. 39 (2021), ss. 521-562.

Baykal, Seçkin-Cavlak, Çağla Mavruk, "Yumuşama Dönemi Türkiye-SSCB İlişkileri: Siyaset ve Güvenlik Bağlamında Bir Değerlendirme", *Türkiye-Rusya İlişkileri: Dünü, Bugünü ve Yarını*, ed. İlyas Topsakal-Alperen Kürşad Zengin, Nobel Akademik Yayıncılık, Ankara 2021, ss. 177-193.

Berber, Oktay-Şakar, Uğur, "Bulgar Sorunu Bağlamında Rus Büyükelçi Nelidov'un Faaliyetleri Üzerine", *TRAD-Türkiye Rusya Araştırmaları Dergisi*, S. 3 (2020), ss. 54-78.

Berber, Oktay, "Türkiye-Rusya Türkleri İlişkileri", *20. Yüzyılda Türkiye-Türk Dünyası İlişkileri*, ed. Cihat Yıldırım vd., Pegem Akademi Yayıncılık, Ankara 2021, ss. 723-758.

----------, "Diplomasi Boyutuyla Osmanlı-Rus İlişkileri (Başlangıcından 19. Yüzyıla Kadar)", *Türkiye-Rusya İlişkileri: Dünü, Bugünü ve Yarını*, ed. İlyas Topsakal-Alperen Kürşad Zengin, Nobel

Akademik Yayıncılık, Ankara 2021, ss. 9-32.

Bostancı, Mustafa, "1958 Irak Askerî Darbesi", *XVIII. Türk Tarih Kongresi Bildirileri*, c. VI, haz. Semiha Nurdan-Muhammed Özler, TTK Yayınları, Ankara 2022, ss. 653-683.

Çakıcı, Nurettin, *Türk Milli Mücadelesinde Sovyet Rusya'dan Gelen Yarımlar (1919-1922)*, Yayınlanmamış Doktora Tezi, Trabzon 2021

Çapa, Mesut, "Sovyetler Birliği'nin Dağılması: Kazakistan Cumhuriyeti'nin Bağımsızlık Sürecinde Türkiye-Kazakistan Münasebetleri", *Trakya* Üniv. *Edebiyat Fakültesi Dergisi*, c. 9, S. 17 (2019), ss. 1-23.

Dağıstan, Adil, "Millî Mücadelede Mustafa Suphi Olayı", *Atatürk Araştırma Merkezi Dergisi*, c. XII, S. 34 (1996), ss. 171-192.

Demirel, Ali, "Millî Mücadele Döneminde Türk-Sovyet Rusya İlişkileri (1918-1921)", Türkiye-Rusya İlişkileri: Dünü, Bugünü ve Yarını, ed. İlyas Topsakal-Alperen Kürşad Zengin, Nobel Akademik Yayıncılık, Ankara 2021, ss. 77-95.

Doğanay, Hayati, "Türk Dünyası'nın Siyasi Sınırları", *Doğu Coğrafya Dergisi*, c. 1, S. 1 (1995), ss. 132-154.

Dursun, Davut, "Bağdat Paktı", *DİA*, c. 4, Türkiye Diyanet Vakfı Yayınları, İstanbul 1991, ss. 446-447.

Erden, Ömer, "Türk-Ermeni İlişkileri Sürecinde Gümrü Müzakereleri (26 Kasım-2 Aralık 1920)", *MANAS Sosyal Araştırmalar Dergisi*, c. 4, S. 3 (2015), ss. 93-115.

Evtuhov, Catherine-Stites, Richard, *1800'den İtibaren Rusya Tarihi Halklar, Efsaneler, Olaylar, Güçler*, çev. Ahmet Cevdet Aşkın, Tarih Vakfı Yurt Yayınları, İstanbul 2018.

Gencer, Ali İhsan, "Ayastefanos Antlaşması", *DİA*, C. 4, Türkiye Diyanet Vakfı Yayınları, İstanbul 1991, s. 225.

----------, "Berlin Antlaşması", *DİA*, C. 5, Türkiye Diyanet Vakfı Yayınları, İstanbul 1992, ss. 516-517.

Gençalp, Ebru, "Türk Basınında İkili Ziyaretler Boyutunda Türk-Sovyet İlişkileri (1965-1980)", Çağdaş Türkiye Tarihi Araştırmaları Dergisi, c. 14, S. 29 (2014), ss. 315-352.

Gökçay, Kemal, "Soğuk Savaş'ın Sonundan Milenyum Çağına Geçişte Türk-Rus İlişkileri: Tehditler, Fırsatlar ve İş Birliği Olanakları", *Türkiye-Rusya İlişkileri: Dünü, Bugünü ve Yarını*, ed. İlyas Topsakal-Alperen Kürşad Zengin, Nobel Akademik Yayıncılık, Ankara 2021, ss. 215-231.

Gökçen, Salim, "Ankara-Moskova İlişkilerinin Gelişimi ve 1925 Dostluk ve Saldırmazlık Antlaşması", *Uluslararası Karadeniz İncelemeleri Dergisi*, c. 2, S. 3 (2007), ss. 117-140.

Gül, Tülay, "Ulusal Basında Türkiye'nin Kore'ye Asker Gönderme Kararı", *Belgi Dergisi*, S. 7 (2014), ss. 871-879.

Gülmez, Nurettin-Tahancı, Bülent, "Soğuk Savaş Dönemi Çekişmelerinden Bir Örnek: U-2 Uçak Krizi", Çağdaş Türkiye Tarihi Araştırmaları Dergisi, c. 14, S. 28 (2014), ss. 225-252.

Gülseven, Aslı Yiğit, "II. Nikolay Döneminden Bolşevik Devrimine Osmanlı-Rus İlişkileri (1897-1917)", *Türkiye-Rusya İlişkileri: Dünü, Bugünü ve Yarını*, ed. İlyas Topsakal-Alperen Kürşad Zengin, Nobel Akademik Yayıncılık, Ankara 2021, ss. 57-75.

Gürün, Kamuran, *Türk-Sovyet İlişkileri (1920-1953)*, TTK Yayınları, Ankara 2010.

Hosking, Geoffrey, *Rusya ve Ruslar Erken Dönemden 21. Yüzyıla*, çev. Kezban Acar, İletişim Yayınları, İstanbul 2011.

İsmayılov, Zaur, *Bakü I. Doğu Halkları Kurultayı ve Kafkasya'da Sovyet Etki Alanının İnşası*, Yayınlanmamış Yüksek Lisans Tezi, İstanbul 2009.

Jane, Murat, "Soğuk Savaş Sonrası Dönemde Türkiye-Rusya Federasyonu İlişkilerinde Kafkasya'nın Yeri ve Önemi", *20. Yüzyılda Türkiye-Türk Dünyası İlişkileri*, ed. Cihat Yıldırım vd., Pegem Akademi Yayınları, Ankara 2021, ss. 253-273.

Kanlıdere, Ahmet, "Türk Dünyasının Kültür ve Cazibe Merkezi Olarak İstanbul (1908-1914)", *Tarih İçinde İstanbul Uluslararası Sempozyumu Bildirileri*, ed. Davut Hut vd., İstanbul 2011, ss. 103-138.

Kasapsaraçoğlu, Murat, "Siyasi Gerginlikten Ekonomik İşbirliğine: Soğuk Savaş Döneminde Türk-Rus İlişkileri (1945-1991)", *Türkiye-Rusya İlişkileri: Dünü, Bugünü ve Yarını*, ed. İlyas Topsakal-Alperen Kürşad Zengin, Nobel Akademik Yayıncılık, Ankara 2021, ss. 195-213.

Kemaloğlu, İlyas, *Altın Orda ve Rusya (Rusya Üzerindeki Türk-Tatar Etkisi)*, Ötüken Yayınları, İstanbul 2009.

Kocaoğlu, Ceyda Tuna, "Soğuk Savaş Sürecinde Komünizme Karşı Türkiye'nin Uluslararası Güvenlik ve Savunma İşbirlikleri Kurma Çabaları: Balkan Paktı ve İttifakı", *Güvenlik Stratejileri Dergisi*, c. 17, S. 37 (2021), ss. 1-38.

Korkmaz, Telli, "Türk-Sovyet İlişkilerinde G. V. Çiçerin ve Ermeni Meselesi", *Belleten*, c. LXXX, S. 288 (2016), ss. 619-641.

Köksal, Mehmet, "Hocalı Katliamının Uluslararası Hukuk Bakımından Değerlendirilmesi", *2. Hocalı Soykırımı ve Bölgesel Güvenlik Sempozyumu Bildirileri E-Kitabı*, ed. Betül Karagöz Yerdelen, Divan Kitap, t.y., ss. 100-114.

Kurat, Akdes Nimet, "Panslavizm", *DTCF Dergisi*, c. 2, S. 4 (1953), ss. 241-278.

----------, "Brest-Litovsk Müzakereleri ve Barışı (20 Aralık 1917-3 Mart 1918)", *Belleten*, c. XXXI, S. 123 (1967), ss. 375-413.

----------, *Rusya Tarihi Başlangıçtan 1917'ye Kadar*, TTK Yayınları, Ankara 2010.

Marttin, Volkan, "Bolşevik Söylemlerinin Birinci Dünya Savaşına Etkisi", *TESAM Akademi Dergisi*, c. 6, S. 2 (2019), ss. 177-202.

Muâhedât Mecmûası, C. IV, TTK Yayınları, Ankara 2008.

Muâhedât Mecmûası, C. V, TTK Yayınları, Ankara 2008.

Okur, Mehmet, "Gümrü, Moskova ve Kars Antlaşmaları Çerçevesinde Ermeni Sorunu Üzerine Bir Değerlendirme", *Sosyal Bilimler Enstitüsü Dergisi*, S. 8 (2011), ss. 73-90.

Özer, Utku, "Soğuk Savaş Sonrası Dönemde TBMM Milletvekillerinin Gözünden Türkiye-Rusya Federasyonu İlişkileri", *Türk-Rus İlişkileri Üzerine Makaleler*, ed. Yeliz Okay, Doğu Kitabevi, İstanbul 2012, ss. 87-113.

----------, "Çeçen Sorunu Bağlamında Türkiye-Rusya İlişkileri", *Türk-Rus İlişkileri Üzerine Makaleler*, ed. Yeliz Okay, Doğu Kitabevi, İstanbul 2012, s.

Öztürk, Mehmet, "Türk Dünyasında Diplomasiden Kurumsallaşmaya: TÜRKSOY, TÜRKPA ve Türk Keneşi", *20. Yüzyılda Türkiye-Türk Dünyası İlişkileri*, ed. Cihat Yıldırım vd., Pegem Akademi Yayıncılık, Ankara 2021, ss. 759-790.

Pain, Emil, "From the First Chechen War Towards the Second", *The Brown Journal of World Affairs*, vol. 8, N. 1 (2001), s. 7-19.

Purtaş, Fırat, "Türk Dış Politikasının Yükselen Değeri: Kültürel Diplomasi", *Gazi Akademik Bakış*, c. 7, S. 13 (2013), ss. 1-14.

Qasımlı, Musa, *SSCB-Türkiye İlişkileri: Türkiye'de 1980 Darbesi'nden SSCB'nin Dağılmasına Kadar*, Kaknüs Yayınları, İstanbul 2012.

Saray, Mehmet, *Yeni Türk Cumhuriyetleri Tarihi*, TTK Yayınları, Ankara 2014.

Serter, Yelda Tutar, "Demokrat Parti Döneminde Türkiye-Rusya İlişkileri", *Türkiye-Rusya İlişkileri: Dünü, Bugünü ve Yarını*, ed. İlyas Topsakal-Alperen Kürşad Zengin, Nobel Akademik Yayıncılık, Ankara 2021, ss. 163-176.

Şahin, Aslı Çandarlı, "Türk Dünyası İle Kültürel İlişkiler Bağlamında Yapılandırılan Kurum ve Kuruluşlar", *Turkish Studies*, c. 12, S. 26 (2017), ss. 81-100.

Şahin, Güngör, "Orta Asya Boyutuyla Türkiye-Rusya İlişkileri", *Türkiye-Rusya İlişkileri: Dünü, Bugünü ve Yarını*, ed. İlyas Topsakal-Alperen Kürşad Zengin, Nobel Akademik Yayıncılık, Ankara 2021, ss. 235-251.

Şener, Bülent, "Savaş ile Barış Arasında Bir Kriz Yönetim Stratejisi Olarak Zorlayıcı Diplomasi ve Türk Dış Politikasındaki Örnekleri", *Yeni Güvenlik Ekosistemi ve Çok Taraflı Bedeli*, ed. T. Sakman, A. Yılmaz, U. Çiçek, Tasam Yayınları, İstanbul 2018, ss. 157-190.

----------, "1967 Kıbrıs Krizi'nde Siyasi, Askerî ve Hukuki Boyutlarıyla Türkiye'nin Zorlayıcı Diplomasi Uygulaması", *Cumhuriyet Tarihi Araştırmaları Dergisi*, S. 31 (2020), ss. 271-304.

Tekin, Osman, "Kırım'ın İlhakı Sonrasında Karadeniz'de Değişen Dengeler ve Türkiye-Rusya Rekabeti", *Türkiye-Rusya İlişkileri: Dünü, Bugünü ve Yarını*, ed. İlyas Topsakal-Alperen Kürşad Zengin, Nobel Akademik Yayıncılık, Ankara 2021, ss. 291-309.

Tellal, Erel, "Soğuk Savaş Neden Yeniden Sona Erdi?", *Ankara Üniversitesi SBF Dergisi*, c. 57, S. 2 (2002), ss. 203-2017.

Uyar, Mesut, "Çeçenistan: Siyasi ve Askerî Kısırdöngü", *Güvenlik Stratejileri Dergisi*, S. 28, s. 275-317.

Üren, Mustafa, "Çıkar ve Güç Dengesi Kıskacındaki Ahıska Türkleri Sorunu", Üsküdar Üniversitesi Sosyal Bilimler Dergisi, S. 2 (2016), ss. 1-39.

Vernadsky, George, *Rusya Tarihi*, çev. Doğukan Mızrak-Egemen Mızrak, Selenge Yay., İstanbul 2009.

Walicki, Andrzej, *Rus Düşünce Tarihi Aydınlanma'dan Marksizme*, çev. Alâeddin Şenel, İletişim Yayınları, 3. bs., İstanbul 2020.

Yalçınkaya, Alaeddin, "Kuruluşundan Günümüze Karadeniz Ekonomik İşbirliği Örgütü", *Marmara Üniversitesi Siyasal Bilimler Fakültesi Dergisi*, c. 5, Özel Sayı (2017), ss. 1-16.

Yıldırım, Yusuf-Aras, Harun "Bozkurt ile Ayı'nın Mücadelesi: Türkiye-Rusya Federasyonu Politik/Askerî İlişkilerinde Sorunlu Alanlar", *20. Yüzyılda Türkiye-Türk Dünyası İlişkileri*, ed. Cihat Yıldırım vd., Pegem Akademi Yayınları, Ankara 2021, ss. 335-361.

Yücebaş, Ferit, "Türkiye-Sovyetler Birliği İlişkilerinde Eksen Kayması (1939-1953)", *Türkiye-Rusya İlişkileri: Dünü, Bugünü ve Yarını*, ed. İlyas Topsakal-Alperen Kürşad Zengin, Nobel Akademik Yayıncılık, Ankara 2021, ss. 115-136.

Çevrimiçi Kaynaklar

Antalya Diplomacy Forum Resmî Sayfası, https://antalyadf.org/#hakkimizda (12.06.2022)

Rusya'nın Ukrayna'yı İşgali ve Uluslararası İlişkiler Çalıştayı *Sonuç Raporu*, der. Mürsel Doğrul, Türkiye Bilimler Akademisi (TÜBA) Yayınları, Ankara 2022, https://www.tuba.gov.tr/tr/yayinlar/suresiz-yayinlar/raporlar (10.06.2022)

Şimşir, Bilâl N., "Kars Antlaşması", *Atatürk Ansiklopedisi*, https://ataturkansiklopedisi.gov.tr/bilgi/kars-antlasmasi (19.06.2022).

Tanrıverdi, Mustafa, "Brest-Litovsk Barış Antlaşması", https://ataturkansiklopedisi.gov.tr/bilgi/brest-litovsk-baris-antlasmasi/?pdf=4193 (21.06.2022).

Özgeçmiş

Doç. Dr. Oktay BERBER

1983 yılında Trabzon'un Akçaabat ilçesinde doğdu. Ankara Abdi İpekçi İlköğretim Okulu'nda İlkokulu; Trabzon Cumhuriyet Ortaokulunda orta öğrenimi; Trabzon Lisesinde de lise öğrenimini tamamladı. 2006 yılında Ankara Üniversitesi Dil ve Tarih-Coğrafya Fakültesi Tarih Bölümü'nden mezun olduktan sonra aynı üniversitenin Sosyal Bilimler Enstitüsü Tarih (Genel Türk Tarihi) Anabilim Dalı'nda Prof. Dr. Üçler Bulduk danışmanlığında hazırladığı "Rusya'nın Balkan Politikası (1696-1840)" başlıklı tezi ile yüksek lisansını tamamladı. 2009 Şubatında Eskişehir Osmangazi Üniversitesi Tarih Bölümü Genel Türk Tarihi Anabilim Dalı'nda Araştırma Görevlisi olarak çalışmaya başladı. 2011 yılında Lomonosov Moskova Devlet Üniversitesi Rus Dili ve Kültürü Merkezi'nde Rusça dil eğitimi aldı. Aynı dönemde Moskova ve St. Petersburg'daki kütüphanelerde araştırmalarda bulundu. 2014 yılında Ankara Üniversitesi Sosyal Bilimler Enstitüsü Tarih (Genel Türk Tarihi) Anabilim Dalı'nda Prof. Dr. Saadettin Yağmur Gömeç danışmanlığında hazırladığı "Kalmuk İstilası ve Türk Dünyasına Etkileri" başlıklı tezi ile doktorasını tamamladı. 2014 Ağustos'ta Eskişehir Osmangazi Üniversitesi Tarih Bölümü Genel Türk Tarihi Anabilim Dalı'nda Yardımcı Doçentliğe atandı. 2019 Ekim'de ÜAK'tan Doçent unvanını aldı. Eskişehir Osmangazi Üniversitesi'nin çeşitli birimlerinde idari görevlerde de bulunan Oktay Berber, İngilizce ve Rusça bilmektedir. Akademik çalışmalarını Türk tarihi ve kültürü, Moğollar, Rusya tarihi, Türk-Rus ilişkileri üzerine sürdürmekte, bu konularla ilgili Eskişehir Osmangazi Üniversitesi'nde ve Anadolu Üniversitesi'nde dersler vermektedir.

uzun soluklu olmaktan çıkarmış ancak süreç içinde Türkiye yine Yugsolavya ile yakın ilişkilerini sürdürmüştür. İkinci Dünya Savaşı sonrası artan göçler nedeniyle Balkan Paktı'nın imzalanması zorunluluk haline gelmiştir. Bağlantısızlar hareketi ile Yugoslavya'nın ayrı bir blok içine girmesi Türkiye ile olan ilişkilerinde uzaklaşmaya neden olsa da bölgeden yaşanan göçler nedeniyle hiç bir zaman kopuş yaşanmamıştır.

Kaynakça

Arşiv Kaynakları

BCA, Fon:030.10.0.0, Yer:250.691.22, 17.6.1930 tarihli Belgrad Elçiliğinden Hariciye Vekâletine şifre yazı.

BCA, Fon:030.10.0.0, Yer:251.692.21, 5.12.1931 tarihli Eski Güney Sırbistan ve Karadağ Havalisinde Ağrar Münasebatının Tanzimine Dair Kanun.

BCA, Fon:030.10.0.0, Yer:251.693.6, 13.2.1932 tarihli Belgrad Elçiliği'nin 5514-69 sayılı yazısı.

BCA, Fon:030.10.0.0, Yer:251.696.13, 29.6.1933 tarihli hariciye Vekâletinden Yüksek Başvekâlete, Belgrad Elçiliği raporuna dair yazı.

BCA, Fon:030.18.1.2, Yer:51.8.17, 7.2.1935 tarihli kararname.

BCA, Fon:030.10.0.0, Yer:250.691.3, 15 Şubat 1341 tarihli Hariciye Vekâletinden Başvekalete yazı.

BCA, Fon:030.10.0.0, Yer:61.376.5, 28.02.1953 tarihli Türkiye ile Yugoslavya arasında imzalanan dostluk ve işbirliği anlaşması.

BCA, Fon:030.18.1.2, Yer:41.83.12, 19.11.1933 tarihli Kararname.

BCA, Fon:030.18.1.2, Yer:41.83.12, 19.11.1933 tarihli Kararname.

BCA, Fon:030.10.0.0, Yer:253.702.9, 3.11.1936 tarihli Hariciye Vekâletinden Yüksek Başvekâlete yazı.

BCA, Fon: 30.18.1.2, Yer:49.74.1, 30.10.1934 tarihli Kararname.

Resmi Yayınlar

Ayın Tarihi, Ocak 1934.

Ayın Tarihi, No:41, Mayıs, 1937.

Ayın Tarihi, No:250, Eylül, 1954.

Düstur, 3.Tertip, C.7.

Düstur, 3.Tertip, C.15.

Düstur, 3.Tertip, C.17.

Düstur, 3.Tertip, C.34.

Düstur, 3.Tertip, C. 38.

Kavanin Mecmuası, C.20.

Kavanin Mecmuası, C.30.

TBMM Zabıt Ceridesi, Devre:2, C.19.

TBMM Zabıt Ceridesi, Devre:2, C.20.

TBMM Zabıt Ceridesi, Devre:2, C.25.

Türk Parlamento Tarihi, TBMM- IV.Dönem, C.1, 1931-1935.

Kitap ve Makaleler

Acın-Kosta, Miloş, Yugoslavia in Our Time, Ravnogorski Venac Publishers, Washington, 1991.

Afetinan, Ayşe, "Balkan Antantı (1934)", Belleten, C.XXXII, Y.1968, S.126, Ankara, 1968.

Akşin, Aptülahat, Atatürk'ün Dış Politika İlkeleri Ve Diplomasisi, TTK Yayını, Ankara, 1991.

Altuğ, Yılmaz, "Balkanlardan Anayurda Yapılan Göçler", Belleten, S:55, TTK Yayını, Ankara,1991.

Aras, Tevfik Rüştü, Lozanın İzlerinde 10 Yıl, Akşam Matbaası, İstanbul, 1935.

Armaoğlu, Fahir, 20.Yüzyıl Siyasi Tarihi 1914-1990, C.I (1914-1980), Türkiye İş Bankası Yayınları, Ankara, 1994.

Atatürk'ün Milli Dış Politikası, 1919-1923, C.I-II, Kültür Bakanlığı Yayını, Ankara, 1981.

Bağcı, Hüseyin, Güvenlik Politikaları ve Risk Analizi Çerçevesinde Balkanlar 1991-1993, Dış Politika Enstitüsü Yayını, Ankara, 1994.

Baklacıoğlu, Nurcan Özgür, Dış Politika Ve Göç Yugoslavya'dan Türkiye'ye Göçlerde Arnavutlar, Derin Yay., İstanbul, 2010.

Bora, Tanıl, Yugoslavya-Milliyetçiliğin Provokasyonu, Birikim Yayınları, İstanbul, 1995.

Burdett, Anita L.P., (Ed. By), The Historical Boundaries Between Bosnia, Croatia, Serbia: Documents And Maps 1815-1945, Archive Editions, 1995.

Christitch, Annie O'B.,"King Alexander Of Yugoslavia", Contemporary Review, S.145 (Ocak-Haziran), 1934.

Cumhuriyetin İlk On Yılı Ve Balkan Paktı (1923-1934), Dışişleri Bakanlığı Yayını, Ankara, 1974.

Çavuşoğlu, Halim, "Yugoslavya-Makedonya Topraklarından Türkiye'ye Göçler ve Nedenleri", Bilig, S.41, 2007.

Dedijer, Vladimir, History of Yugoslavia, Mc Graw&Hill, New York, 1974.

Eren, İsmail, "Atatürk'e Ait Yugoslavya Eski Başbakanı M. Stojadinoviç'in İzlenimleri", IX.Türk Tarih Kongresi Bildirileri, Ankara, 1981.

Erken, Ali, "Demokrat Parti Dönemi Türkiye-Yugoslavya İlişkileri ve Serbest Göç Mutabakatı", İnsan ve Toplum Bilimleri Araştırmaları Dergisi, C.7, S.2, 2018

Geray, Cevat, Türkiye'den Ve Türkiye'ye Göçler Ve Göçmenlerin İskanı 1923-1961, SBF Yay, Ankara, 1962.

Gönlübol, Mehmet-Cem Sar, Olaylarla Türk Dış Politikası (1919-1973), Sevinç Basımevi, Ankara, 1974.

Işıklı, Alparslan, Kuramlar Boyunca Özyönetim ve Yugoslavya Deneyi, Alan Yayıncılık, İstanbul, 1983.

İnönü, İsmet, Hatıralar, (Yay. Haz.) Sabahattin Selek, Bilgi Yayınevi, Ankara, 2006.

Jelavich, Barbara, Balkan Tarihi, C.I-II, Küre Yayınları, İstanbul, 2006.

Malcolm, Noel, Bosna, Türkçesi: Aşkım Karadağlı, Om Tarih Yayınları, İstanbul, 1999.

Nayır, Yaşar Nabi, Balkanlar Ve Türklük Iı, Yeni Gün Haber Ajansı Yayını, İstanbul, 1999.

Öksüz, Hikmet, "Atatürk Döneminde Balkan Politikası", Türkler, C.16, Yeni Türkiye yay., Ankara, 2002.

Pavkoviç, Aleksandar, The Fragmentation Of Yugoslavia, Nationalism İn A Multinaional State, Macmillan Press, London,1997.

Sander, Oral, Balkan Gelişmeleri ve Türkiye 1945-1965, Sevinç Matbaası, Ankara, 1969.

Sander, Oral, Siyasi Tarih, 1918-1994, İmge Kitabevi, İstanbul, 2005.

Soyak, Hasan Rıza, Atatürk'ten Hatıralar, Yapı Kredi Yayınları, İstanbul, 2006.

Soysal, İsmail, Türkiye'nin Siyasal Antlaşmaları, C.1, TTK Yayını, Ankara, 2000.

Soysal, İsmail, Türkiye'nin Uluslararası Siyasal Bağıtları 1945-1990, C.2, TTK Yayını, Ankara, 1991.

Şimşir, Bilal N., Bizim Diplomatlar, Bilgi Yayınevi, Ankara, 1996.

Şimşir, Bilal N., Lozan Telgrafları I, No:84,109, TTK Yay., Ankara, 1990.

Şimşir, Bilal N., Lozan Telgrafları II, No.255, TTK Yay., Ankara, 1994.

Şimşir Bilal N.,"Atatürk'ün Yabancı Devlet Adamlarıyla Görüşmeleri, 7 Belge (1930-1937)", Belleten, C.XLV, S.177-180, Ankara, 1981.

Türk Dış Politikası, Kurtuluş Savaşından Bugüne Olaylar Belgeler Yorumlar, Ed. Baskın Oran, C.1 (1919-1980), İletişim Yayınları, İstanbul, 2002.

Trifunovska, Snezana, (Ed. By), Yugoslavia Through Documents From İts Creaiton To İts Dissolution, Martinus Nijhoff Pyblishers, Boston, 1993.

Ulusu, Nuri, Atatürk'ün Yanı Başında, (Der.) M.Kemal Ulusu, Doğan Kitap, İstanbul, 2008.

Ülger, Eriş, Mustafa Kemal Atatürk, I, Kültür Bakanlığı Yayını, Ankara, 1994.

Ünal, Sevim, "Atatürk'ün Balkanlar'daki Barışçıl Politikası", IX. Türk Tarih Kongresi, Ankara, 1981.

Vinaver, Vuk, "Jugoslawien Und Die Türkei 1918-1934", Tarih Araştırmaları Dergisi, C.V, S.8-9, 1967.

Yılmaz, Merve, Yugoslavya'nın Dağılması ve Sırp Milliyetçiliği, Kadir Has Üniversitesi Uluslararası İlişkiler, Yayınlanmamış Yüksek Lisans Tezi, İstanbul, 2011.

Yümlü, Murat, "Agah Aksel'in Diplomatik Kariyeri Ve Belgrad Dönemine Dair Değerlendirmeler", History Studies, Vol.3/1, Y.2011.

Zimova, Nada, "The Balkan Entente And Turkey", IX. Türk Tarih Kongresi, C.III, Ankara, 1989.

Süreli Yayınlar ve İnternet Kaynakları

Ulus, 13 Ocak 1935.

Ulus, 21 Ocak 1935.

Ulus, 22 Ocak 1935.

Novosti, 22 Aralık 1933.

Samouprava, 22 Ocak 1937.

Vrijeme, 24 Ocak 1937.

Cumhuriyet, 17 Nisan 1954.

Cumhuriyet, 28 Nisan 1954.

http://belgrad.be.mfa.gov.tr/Mission/MissionChiefHistory, 20.03.2022.

Özgeçmiş

Doç. Dr. Gülşah GÜVELOĞLU

1977 yılında Ordu'da doğdu. İlk, Orta ve Lise eğitimini bu ilde tamamladıktan sonra Ondokuz Mayıs Üniversitesi Eğitim Fakültesinden 1998'de mezun oldu. 1999 yılında Araştırma Görevlisi olarak Eskişehir Osmangazi Üniversitesinde görev yaptıktan sonra 2000 yılından itibaren Yüksek Lisans ve Doktorasını tamamlamak üzere Ankara Üniversitesinde araştırma görevlisi olarak bulundu. Ankara Üniversitesi Dil ve Tarih-Coğrafya Fakültesinde 2009 yılında tamamladığı doktora eğitiminin ardından 2010 yılında Rize'de Rize Üniversitesi Tarih bölümüne atandı. Halen Rize Recep Tayyip Erdoğan Üniversitesi Tarih bölümünde Doçent olarak görev yapmaktadır. İyi derece İngilizce bilen Güveloğlu, evli ve bir çocuk annesidir.

Bölüm Özeti

Türk-Yunan ilişkilerinin tarih içerisinde genellikle olumsuz bir zeminde seyretmesinin belki de en önemli sebebini Yunanistan'ın bağımsızlığını hangi şartlarda kazandığında aramak gerekmektedir. Yunanistan'ın büyük devletlerin desteğinde Osmanlı Devleti'ne karşı bağımsızlığını kazanması ile birlikte sınır çatışmaları ve azınlık meseleleri iki devlet arasında temel sorunsalı oluşturmuştur. Bir diğer önemli husus, 1919-1922 yılları arasında Türklerin *"İstiklal Harbi"*, Yunanların ise *"Küçük Asya Felaketi"* olarak adlandırdıkları Yunanistan'ın İzmir ve çevresini işgali ile başlayan ve bozguna uğraması ile sona eren hadiselerdir. 1954 yılına kadar oldukça olumlu bir havada gelişen ilişkiler, Soğuk Savaş ve sonrası süreçte her ne kadar iki ülke aynı blok içerisinde yer alsa da sırasıyla Kıbrıs, azınlıklar, Adalar Denizi, karasuları, kıta sahanlığı, hava sahası, adaların silahlandırılması, terör örgütlerinin desteklenmesi, doğal kaynakların paylaşımı gibi birçok sorun ortaya çıkmıştır. Yunanistan düzenli aralıklarla kendi menfaatleri doğrultusunda çatışma alanları yaratmış, Türkiye ise bunun karşısında diplomasi yolu ile sorunları çözme eğiliminde olduğunu göstermiştir. Yunanistan çıkardığı sorunlarda uluslararası hukuku temel aldığını söylemesinin yanında bu dönemde Türkiye'nin sebep olduğu bir güvenlik tehdidi yaşadığını iddia etmiştir. Bunun bir bakış açısı olmaktan ziyade Türkiye karşısında denge oluşturma gereksinimine yönelik meşruiyet arayışı ve uluslararası ortamdan destek alma gayreti olduğunu söylemek mümkündür.

Kaynakça

Arşivler

Cumhurbaşkanlığı Devlet Arşivleri Başkanlığı Cumhuriyet Arşivi

Cumhurbaşkanlığı Devlet Arşivleri Başkanlığı Osmanlı Arşivi

Resmi Kaynaklar

"Aegean Sea Continental Shelf Case (Greece v. Turkey)", *International Court of Justice Reports of Judgments, Advisory Opinions and Orders*, Judgment of 19 December 1978.

Anadolu Ajansı

Convention on the Continental Shelf-1958, Done at Geneva on 29 April 1958. Entered into force on 10 June 1964. United Nations, Treaty Series, Volume: 499.

Copenhagen European Council 12 and 13 December 2002 Presidency Conlusions, Councel of EuropeanUnion, Brussels, 15917/02, (29 January 2003).

Dışişleri Bakanlığı Belleteni, Sayı:11, Dışişleri Bakanlığı Basımevi, Ankara, (Kasım 1984).

Düstur

European Council, Presidency Conclusions, Dublin, (25 and 26 June 1990).

Lausanne Conference on Near Eastern Affairs 1922-1923, Records of Proceedings and Draft Terms of Peace, Turkey, No:1, Cmd:1814, 1923.

Lozan Barış Konferansı (Tutanaklar-Belgeler), (Çev. Seha L. Meray), c.I-VIII, YKY Yay, İstanbul, 2001.

Resmi Gazete

TBMM Zabıt Cerideleri

The Turkish Aid Program, United States Government Printing Office, Department of State Publication 3014, Washington, 1948.

Türk İstiklâl Harbi-II: Batı Cephesi, Kısım:1, ATASE Yay. Ankara, 1999.

Türkiye Dış Politikasında 50. Yıl: Cumhuriyetin İlk On Yılı ve Balkan Paktı (1923-1934), T.C. Dışişleri Bakanlığı Araştırma ve Siyaset Planlama Genel Müdürlüğü, Ankara, 1974.

Türk-Yunan İlişkileri ve Megalo İdea, (Haz. Gnkur. ATASE Bşk.), Kül. Bak. Yay. Ankara,1985.

Yearbook of the United Nations, Volume:28, United Nations, New York, 1974.

Yearbook of the United Nations, Volume:37, United Nations, New York, 1983.

Süreli Yayınlar

Akşam

Cumhuriyet

Hâkimiyet-i Milliye

Hürriyet

Kathimerini

NTV

Reuters

Vakit

Araştırma Eserler

1897 Türk-Yunan Savaşı, (Haz. Bayram Kodaman), TTK, Ankara, 1993.

Acer, Yücel, "Doğu Akdeniz'de Deniz Yetki Alanları ve Türkiye-Libya Mutabakatı", *SETA Analiz*, Sayı:301, (Aralık 2019), ss.1-18.

Adıyeke, Ayşe Nükhet - Adıyeke, Nuri, *Kıbrıs Sorununun Anlaşılmasında Tarihsel Bir Örnek Olarak Girit'in Yunanistan'a Katılması*, SAEMK Yay, Ankara, 2002.

Adıyeke, Ayşe Nükhet, *Osmanlı İmparatorluğu ve Girit Bunalımı (1896-1908)*, TTK, Ankara, 2000.

_____, *Yunanistan Sınırları İçinde Müslüman Cemaat Örgütlenmeleri: "Cemaat-ı İslamiyeler", (1913-1998)*, SAEMK, Ankara, 2001.

Aksoy, Sema, "Türk-Yunan İlişkilerinin Dünü ve Bugünü", *Hukuk Gündemi Dergisi (Atatürk Özel Sayısı)*, (Mayıs 2013), ss.18-121.

Alasya, H. Fikret, *Kuzey Kıbrıs Türk Cumhuriyeti Tarihi*, TKAE Yay, Ankara, 1987.

Alexandris, Alexis P., "The Expulsion of Constantine IV: The Ecumenical Patriarchate and Greek-Turkish Relations, 1924-1925", *Balkan Studies*, Vol:22, Num:2, (Jan 1,1981), pp.333-363.

Arı, Tayyar, "Ege Sorunu ve Türk-Yunan İlişkileri: Son Gelişmeler Işığında Karasuları ve Hava Sahası Sorunları", *Ankara Üniversitesi SBF Dergisi*, c.50, Sayı:1, (1995), ss.51-68.

_____, "Kıta Sahanlığı Sorunu ve Türk-Yunan İlişkileri", *Uludağ Üniversitesi İktisadi ve İdari Bilimler Dergisi*, c.XIII, Sayı:1-2, (Mart-Kasım 1992), ss.167-184.

Arıkan, Harun, "Avrupa Birliği'nin Kıbrıs Politikasına Eleştirel Bir Yaklaşım", *Çanakkale Onsekiz Mart Üniversitesi Yönetim Bilimleri Dergisi*, c.2, Sayı:1, (Mart 2004), ss.153-162.

Armaoğlu, Fahir, "1955 Yılında Kıbrıs Meselesinde Türk Hükümeti ve Türk Kamuoyu", *Ankara Üniversitesi SBF Dergisi*, c.14, Sayı:2, (Şubat 1959), ss.57-86.

_____, *20. Yüzyıl Siyasi Tarihi 1914-1995*, Timaş Yay, İstanbul, 2017.

Atabay, Mithat, *20. Yüzyılda Türkiye ve Balkanlar*, Kriter Yay, İstanbul, 2012.

_____, *İmparatorluktan Ulus Devletlere Türkiye ve Balkanlar*, Paradigma Yay, Ankara, 2013.

Athanasopulos, Haralambos, *Greece, Turkey and the Aegean Sea: A Case Study in International Law*, McFarland, London, 2001.

Avan, Esengül Ayaz, "Doğu Akdeniz Deniz Yetki Alanları Sorunu: Türkiye'nin Politikası ve AB'nin Yaklaşımı", *Avrasya Etüdleri*, c.58, Sayı:2, (Aralık 2020), ss.87-112.

Ayhan, Halis, "Batı Trakya Türk Azınlığının Hukuki ve Siyasi Sorunlarının Asimilasyon Politikası Çerçevesinde Tahlili", *Dumlupınar Üniversitesi Sosyal Bilimler Dergisi*, Sayı:42, (Ekim 2014), ss.173-188.

Aysal, Necdet – Tepe, Cemal, *Osmanlı-Yunan Savaşı (Dömeke Meydan Muharebesi)*, c.I-II, Siyasal Kitabevi, Ankara, 2020.

Barry, Quintin, *War in the East: A Military History of the Russo-Turkish War 1877-78*, Helion Company, Malta, 2016.

Başeren, Sertaç Hami, *Ege Sorunları*, Tüdav Yay, Ankara, 2006.

Bilge, Suat A., *Büyük Düş Türk-Yunan Siyasi İlişkileri*, 21. Yüzyıl Yayınları, Ankara, 2000.

Bilgiç, Bestami S. "Atatürk Döneminde Türkiye-Yunanistan İlişkileri (1923-1938)", *Atatürk Araştırma Merkezi Dergisi*, c.31, Sayı:91, (Bahar 2015), ss.1-27.

_____, "The Cyprus Crisis of October 1931 and Greece's Reaction: The Place of Turkey and Turkish Cypriots in the Eyes of Greek and Greek Cypriot Leadership", *Uluslararası Hukuk ve Politika*, c.I, No:4, (2005), ss.91-101.

Bilsel, M. Cemil, *Lozan*, c.I-II, Sosyal Yay, İstanbul, 1998.

Chousein, Ali, *Continuities And Changes In The Minority Police of Greece: The Case Of Western Thrace*, (Middle East Technical Universty, Department of International Relations, The Dagree of Master of Science), Ankara, 2005.

Coşkun, Yasin, "Kıbrıs Türk Federe Devleti'nin (KTFD) İlanından Kuzey Kıbrıs Türk Cumhuriyeti'nin (KKTC) Kuruluşuna Kadar Olan Süreçte Kıbrıs Sorunu (1975-1983)", *Akademik Sosyal Araştırmalar Dergisi*, Yıl:6 Sayı:64, (Ocak 2018), ss.119-143.

Coufoudakis, Van, "Greek-Turkish Relations, 1973-1983: The View from Athens", *International Security*, Volume:9, No.4, (Spring 1985), pp.185-237.

Çakmak, Zafer, "Venizelos'un Atatürk'ü Nobel Barış Ödülü'ne Aday Göstermesi", *Erdem Dergisi*, Sayı:52, (Aralık 2008), ss.91-109.

_____, "Yunanistan Başbakanı Panagis Tsaldaris'in Türkiye'yi Ziyareti (10-17 Eylül 1933)", *Turkish Studies*, Sayı:2/4, (Kış 2007), ss.1271-1282.

Çay, Abdulhaluk, *Kıbrıs'ta Kanlı Noel-1963*, TKAE Yay, Ankara, 1989.

Çelik, Edip, *100 Soruda Türkiye'nin Dış Politika Tarihi*, Gerçek Yayınevi, İstanbul, 1969.

Çelikkol, Oğuz – Karabel, Sibel, "Türkiye-Yunanistan İlişkileri ve Denizden Kaynaklanan Uluslararası Sorunlar", *Bilgi Strateji*, c.9, Sayı:16, (Bahar 2017), ss.13-31.

Dakin, Douglas, *The Greek Struggle for Independence 1821-1833*, University of California Press, Los Angeles, 1973.

Dalar, Mehmet, "Türkiye'nin Doğu Akdeniz Politikasının Hukuksal Dayanakları", *XI. Uludağ Uluslararası İlişkiler Kongresi 14-15 Ekim 2019*, Bursa, 2020, ss.148-172.

Demirözü, Damla, "The Greek-Turkish Rapprochement of 1930 and the Repercussions of the Ankara Convention in Turkey", *Journal of Islamic Studies*, Volume:19 Issue:3, (March 2008), pp.309-324.

_____, *Savaştan Barışa Giden Yol Atatürk-Venizelos Dönemi Türkiye- Yunanistan İlişkileri*, İletişim Yayınları, İstanbul, 2007.

Denktash, Rauf, *The Cyprus Triangle,* K. Rustem & Bro, London, 1982.

Doğu Akdeniz ve Türkiye'nin Hakları, (Ed. Kemal İnat, Muhittin Ataman, Burhanettin Duran), SETA, İstanbul, 2020.

Efegil, Ertan, *BM'nin Kıbrıs'ta Son Diplomatik Girişimi: K. Annan Planının Analizi*, Gündoğan Yay, İstanbul, 2003.

Erdal, İbrahim, *Mübadele, Uluslaşma Sürecinde Türkiye ve Yunanistan 1923-1925*, IQ Kültür Sanat Yayıncılık, İstanbul, 2006.

Erdem, Nilüfer, "Yunan Tarihçilerinin Gözüyle 1930 Türk-Yunan Dostluk Antlaşması ve Venizelos'un Bu Sürece Katkıları", *Muğla Üniversitesi Sosyal Bilimler Enstitüsü Dergisi (İLKE)*, Sayı:23, (Güz 2009), ss.93-128.

Eren, T. Mesut, "Yunanistan ve Türkiye'nin Avrupa Birliği ile İlişkileri", *Türkiye'nin Değişen Dış Politikası*, (Der. Cüneyt Yenigün, Ertan Efegil), Nobel Yay, Ankara, 2010, ss.539-554.

Ersoy, Hamit, "Kıbrıs Sorununun Türk Dış Politikasına Etkileri," *Avrupa Birliği Kıskacında Kıbrıs Meselesi-Bugün ve Yarın*, (Ed. İrfan Kaya Ülger, Ertan Efegil), HD Yayıncılık, Ankara, 2001, ss.114-121.

Eyicil, Ahmet, "Atatürk Devrinde Türkiye'nin Balkan Politikası", *Atatürk Araştırma Merkezi Dergisi*, c.20, Sayı:59, (Temmuz 2004), ss.335-367.

Fırat, Melek, "1919-1923 Yunanistan'la İlişkiler", *Türk Dış Politikası: Kurtuluş Savaşından Bugüne Olgular, Belgeler, Yorumlar*, c.1, (Ed.Baskın Oran), İletişim Yayınları, İstanbul, 2019, ss.178-193.

_____, "1923-1939 Yunanistan'la İlişkiler", *Türk Dış Politikası: Kurtuluş Savaşından Bugüne Olgular, Belgeler, Yorumlar*, c.1, (Ed. Baskın Oran), İletişim Yayınları, İstanbul, 2019, ss.325-356.

Grigoriadis, Ioannis N., "The Unripe Fruits of Reapprochement: Greek-Turkish Relations in the Post-Helsinki Era", *International Journal*, Volume:67, No:1, (Winter 2011-2012), pp.119-133.

_____, *Instilling Religion in Greek and Turkish Nationalism: A "Sacred Synthesis"*, Palgrave-Pivot, New York, 2013.

Güldemir, Ufuk, *Kanat Operasyonu*, Tekin Yay, İstanbul, 1986.

Gürel, Şükrü Sina, *Tarihsel Boyut İçinde Türk Yunan İlişkileri (1821-1993)*, Ümit Yayıncılık, Ankara, 1993.

Haliloğlu, Rüstem, *Atina ile Lefkoşa Arasındaki Savaşın İçyüzü (1960-1974)*, Kök Yay, Ankara, 1990.

Hasgüler, Mehmet - Özkaleli, F. Murat, *Kıbrıs'ta Kimlik ve Değişim: Post Annan Sürecinde Ada*, Alfa Yayınları, İstanbul, 2010.

_____, *Kıbrıs'ta Metamorfoz ve Paradigma Değişimi*, USAK Yayınları, Ankara, 2010.

Hatipoğlu, M. Murat, *Yakın Tarihte Türkiye ve Yunanistan 1923-1954*, Siyasal Kitabevi, Ankara, 1997.

Helmreich, Poul C., *Sevr Entrikaları*, (Çev.Şerif Erol), Sabah Kitapları, İstanbul, 1996.

Howard, Harry N., "Paris-San Remo-Sevr'de Türkiye'yi Yok Etme Plânları", (Çev.Müge Yılmaz), *Belgelerle Türk Tarihi Dergisi*, Sayı:35, (Ağustos 1970), ss.34-45.

Hunter, Isobel L., *This is Greece*, Evans Bross, London, 1947.

Huseyinoglu, Ali, *The New Development of Minority Education at the South easternmost Corner of the EU: The Case of Muslim Turks in Western Thrace, Greece*, (University of Sussex, International Relations Department, Degree of Doctor Philosopy Thesis), Sussex, 2012.

Hüseyinoğlu, Ali, "Türk Yunan Nüfus Mübadelesinin 'Kalanlar', 'Bırakılanlar' Boyutu: Yunanistan'daki Batı Trakya Türkleri ve Geçmişten Günümüze Azınlık Eğitimi", *6. ve 7. Uluslararası Mübadele ve Balkan Türk Kültürü Araştırmaları Kongresi Bildirileri (8-9 Aralık 2012)*, Samsun Mübadele ve Balkan Türk Kültürü Araştırmaları Derneği Kültür Yay, Samsun, 2014, ss.239-256.

Işın, Mithat, *Tarihte Girit ve Türkler*, Askeri Deniz Matbaası, Ankara, 1945.

İlhan, Metin, "Kıbrıs Sorununun Türk-Amerikan İlişkilerine Yansıması (1958-1974)", *Türkiyat Mecmuası*, c.25, Sayı:2, (Güz 2015), ss.255-280.

İnal, İbn'ül Emin Mahmut Kemal, *Osmanlı Devrinde Son Sadrâzamlar¸* c.IV, İstanbul, 1982.

İnat, Kemal, "Türkiye'nin Doğu Akdeniz Politikası: Hedefler, Araçlar, Yöntemler", *Kriter*, Sayı: 49, (Eylül 2020), ss.26-28.

Jelavich, Barbara, *Balkan Tarihi*, (Çev.Zehra Savan, Hatice Uğur), c.I-II, Küre Yay, İstanbul, 2009.

Kaminaris, Spiros Ch., "Greece and The Middle East", *Middle East Review of International Affairs*, Volume:3, No.2, (June 1999), pp.36-46.

Karluk, S. Rıdvan, *Avrupa Birliği-Türkiye İlişkileri: Bir Çıkmaz Sokak*, Beta Yay, İstanbul, 2013.

Kedikli, Umut – Çalağan, Önder, "Enerji Alanında Bir Rekabet Sahası Olarak Doğu Akdeniz'in Önemi", *Sosyal Bilimler Metinleri*, Sayı:1, (Haziran 2017), ss.120-138.

Kitsikis, Dimitri, *Yunan Propagandası*, (Çev.Hakkı Devrim), Meydan Neşriyat, İstanbul, 1964.

Kocaoğlu, Ceyda Tuna, "Soğuk Savaş Sürecinde Komünizme Karşı Türkiye'nin Uluslararası Güvenlik ve Savunma İşbirlikleri Kurma Çabaları: Balkan Paktı ve İttifakı", *Güvenlik Stratejileri Dergisi*, c.17, Sayı:37, (Mart 2021), ss.1-38.

Kurumahmut, Ali, *Ege'de Temel Sorun / Egemenliği Tartışmalı Adalar*, TTTK, Ankara, 1998.

Macmillan, Margaret, *Paris 1919/1919 Paris Barış Konferansı ve Dünyayı Değiştiren Altı Ayın Hikâyesi*, (Çev.Belkıs Dişbudak), ODTÜ Yay. Ankara, 2004.

Manisalı, Erol, *Dünden Bugüne Kıbrıs*, Akdeniz Haber Ajansı Yay, İstanbul, 2002.

Oktay, H. Emre, *Kıbrıs Sorunu*, Akis Yay, İstanbul, 2015.

Oran, Baskın, *Türk-Yunan İlişkilerinde Batı Trakya Sorunu*, Mülkiyeliler Birliği Vakfı, Ankara, 1986.

Öksüz, Melek, "Girit Meselesi'nin Belirsizlik Yılları (1908-1913)", *Karadeniz Araştırmaları Dergisi*, Sayı:25, (Bahar 2010), ss.93-114.

Özer, Yonca "Kıbrıs Meselesinin Türkiye-Avrupa Birliği İlişkilerindeki Rolü", *Türkiye'nin Değişen Dış Politikası*, (Der.Cüneyt Yenigün, Ertan Efegil), Nobel Yay, Ankara, 2010, ss.557-576.

Özgöker, Uğur, "Türk Dış Politikasının Kilit Konusu: Kıbrıs Sorunu", *Türkiye'nin Değişen Dış Politikası*, (Der.Cüneyt Yenigün, Ertan Efegil), Nobel Yay, Ankara, 2010, ss.579-603.

Özkan, Hüseyin - Sağlam, Feyyaz, *II. Uluslararası Batı Trakya Türkleri Araştırmaları Kongresi*, Batı Trakya Türkleri Araştırma Merkezi Yay, Münih, 2007.

Özman, Aydoğan, "Ege'de Karasuları Sorunu", *Ankara Üniversitesi SBF Dergisi*, c.63, No.3-4, (Temmuz-Aralık 1988), ss.173-194.

Pappas, Takis S., *Populism and Crisis Politics in Greece*, Palgrave-Macmillan, New York, 2014.

Pazarcı, Hüseyin, "Ege Adaları'nın Hukuksal Statüsü"*, Ankara Üniversitesi SBF Dergisi*, c.63, No:3-4, (Temmuz-Aralık 1988), ss.151-162.

_____, *Doğu Ege Adalarının Askerden Arındırılmış Statüsü*, Ankara Üniversitesi SBF Yay, Ankara, 1986.

Prott, Volker, *The Politics of Self-Determination: Remaking Territories and National Identities in Europe (1917-1923)*, Oxford University Press, New York, 2016.

Psomiades, Harry J., *The Eastern Question: The Last Phase: A Study in Greek-Turkish Diplomacy*, Institute for Balkan Studies, Thessalonike, 1968.

Rentis, Konstantin T., *1 Kasım 1921'den Sonra Yunanistan'ın Dış Meselelerinin Durumu*, (Çev.Anesti Orallı), (ATASE Arşivi, Yayımlanmamış Daktilo Metni), Atina, 1922.

Roda, Mihail, *Yunanistan Küçük Asya'da (1918-1922)*, (Çev.Yorgo Kundakçıoğlu), (ATASE Arşivi, Yayınlanmamış Daktilo Metni), Atina, (t.y.).

Sarınay, Yusuf – Sünbül, Tahir, *Emperyalizm ve Büyük Hayal*, Günce Yay, Ankara, 1999.

Schmitt, Michael N., "Aegean Angst: The Greek-Turkish Dispute", *Naval War College Review*, Volume:49, No:3, (Summer 1996), pp.42-72.

Sonyel, Salahi, "İngiliz Yönetiminde Kıbrıs Türklerinin Varlık Savaşımı (1878-1960)", *Belleten*, c.59, Sayı:224, (Nisan 1995), ss.133-188.

Sönmezoğlu, Faruk, "Kıbrıs Sorunu ve Sorunun Çözümüne İlişkin Perspektifler", (Der.Alaeddin Yalçınkaya), *Sakarya Üniversitesi'nde 28 Nisan 1997 Tarihinde Türk-Yunan İlişkileri ve Kıbrıs Sorunu Konulu Panelde Sunulan Metinler*, Sakarya, 1997, ss.87-108.

Stratigos, Ksenefon, *Yunanistan Küçük Asya'da*, c.II, (Çev.Nikolaki Caatazoğlu), (ATASE Arşivi, Yayımlanmamış Daktilo Metni), Atina, 1925.

Svoronos, Nikos, *Çağdaş Hellen Tarihine Bakış*, (Çev.Panayot Abacı), Belge Yayınları, İstanbul, 1988.

Şimşir, Bilal, *Lozan Telgrafları (1922-1923)*, c.I-II, TTK Yay, Ankara, 2019.

Tosun, Ramazan, "Patrik VI. Konstantin Araboğlu'nun Mübadelesi", *Askeri Tarih Bülteni*, c.24, Sayı:46, (Şubat 1999), ss.53-69.

Tsakonas, Panayotis J. - Dakos, Thanos, "Greek-Turkish Relations in the Early Twenty First Century: A View from Athens", *The Future of Turkish Foreign Policy*, (Leonore Martin, Dimitris Keridis, eds.), MA: Mitt Press, Cambridge, 2004, pp.101-125.

Uysal, Mehmet, *1930-1938 Dönemi Türkiye-Yunanistan İlişkileri*, İstanbul Üniversitesi A.İ.İ.T.E., (Yayınlanmamış Doktora Tezi), İstanbul, 2007.

Ülker, Halil "Kıbrıs Jeopolitiğinin Ulusal Güvenlik Bağlamında Türk Dış Politikasına Etkileri", *Rauf Raif Denktaş ve Dr. Fazıl Küçük 1. Uluslararası Kıbrıs Araştırmaları Sempozyumu*, (Ed.Gökçe Yükselen Peler ve Güven Arıklı), Hiper Yayın, İstanbul, 2019, ss.324-340.

Ünal, Mesud, *Soğuk Savaş ve Sonrası Doğu Akdeniz'de Küresel Hamleler-1*, Beta Yay, İstanbul, 2015.

Venizelos, Eleutherios, *Küçük Asya Felaketinden Kimler Mes'uldür*, (Çev.Haralambos Çiços), (ATASE Arşivi, Yayımlanmamış Daktilo Metni), Atina, 1932.

Yaycı, Cihat, "Doğu Akdeniz'de Deniz Yetki Alanlarının Paylaşılması Sorunu ve Türkiye", *Bilge Strateji*, c.4, Sayı:6, (Haziran 2012), ss.1-70.

_____, *Sorular ve Cevaplar ile Münhasır Ekonomik Bölge (MEB) Kavramı*, İstanbul, 2019.

Yenigün, M. Cüneyt, "Türkiye ve Yunanistan Arasında Ege'deki Deniz Sorunları", (Der.Alaeddin Yalçınkaya), *Sakarya Üniversitesi'nde 28 Nisan 1997 Tarihinde Türk-Yunan İlişkileri ve Kıbrıs Sorunu Konulu Panelde Sunulan Metinler*, Sakarya, 1997, ss.55-85.

Yılmaz, Emre, "Doğu Akdeniz'de Enerji Çıkmazı", *SETA Perspektif*, Sayı:188, (Mart 2018), ss.1-5.

Zeki, Vehbi, *Kıbrıs Türk Mücadele Tarihi*, c.II, Kıbrıs Türk Tarih Kurumu Yay. Lefkoşe, 1973.
Zia, Nasim, *Kıbrıs'ın İngiltere'ye Geçişi ve Adada Kurulan İngiliz İdaresi*, TKAE Yay. Ankara, 1975.

İnternet Kaynakları

http://www.batitrakya.org/kose-yazilari/ayhan-demir/turkun-yunan-ile-imtihani.html. (Erişim tarihi: 15.04.2022).
http://www.tbmm.gov.tr/komisyon/insanhaklari/belge/kr_19BatiTrakya.pdf, (Erişim Tarihi:15.09.2015)
https://docplayer.biz.tr/4771520-Bm-enformasyon-merkezi-unic-ankara.html, (Erişim Tarihi 30.04.2022).
https://greece.greekreporter.com/2018/10/21/what-if-greece-extends-its-territorial-waters-to-12-miles-in-the-aegean/, (Erişim Tarihi: 15 Nisan 2022).
https://orsam.org.tr/tr/dogu-akdenizde-potansiyel-is-birlikleri-ve-ortakliklar/ (Erişim Tarihi:15.04.2022).
https://pio.mfa.gov.ct.tr/kibrisin-sosyal-ekonomik-ve-siyasi-tarihi/, (Erişim Tarihi: 15.04.2022)
https://tr.euronews.com/2021/01/07/mevlut-cavusoglu-ab-ile-iliskilerimizde-yeni-bir-sayfa-acmaya-haz-r-z, (Erişim Tarihi: 15.04.2022).
https://www.aa.com.tr/tr/dunya/dogu-akdeniz-abd-icin-stratejik-onemde/1499194 (Erişim Tarihi: 15.04.2022).
https://www.aa.com.tr/tr/dunya/yunan-bakan-yardimcisindan-egede-provokatif-ziyaretler/2501498, (Erişim Tarihi: 15.04.2022).
https://www.analizportal.com/eoka-nedir/, (Erişim Tarihi: 15.04.2022)
https://www.ankasam.org/dogu-akdeniz-ve-turkiyenin-stratejisi/ (Erişim Tarihi: 15.04.2022).
https://www.dw.com/tr/ab-t%C3%BCrkiyeye-yapt%C4%B1r%C4%B1mlar%C4%B1-rafa-kald%C4%B1rd%C4%B1/a-56339508, (Erişim Tarihi: 15.04.2022).
https://www.icj-cij.org/public/files/case-related/68/6417.pdf. (Erişim Tarihi: 15.04.2022).
https://www.setav.org/en/analysis-the-greece-egypt-maritime-agreement-and-its-implications-for-the-greek-turkish-dispute-in-the-eastern-mediterranean/ (Erişim Tarihi: 15.04.2022).
https://www.setav.org/yunanistan-ile-gkrynin-dogu-akdenizdeki-hesaplari-basarisizliga-mahkum/, (Erişim Tarihi: 15.04.2022).

Özgeçmiş

Prof. Dr. Salim GÖKÇEN

İlk, orta ve lise öğrenimini Adana'da, yükseköğrenimini ise 1994 yılında Atatürk Üniversitesi Kâzım Karabekir Eğitim Fakültesi Tarih Öğretmenliği'nde tamamlayan Prof. Dr. Salim GÖKÇEN, 1997 yılında Atatürk Üniversitesi Atatürk İlkeleri ve İnkılâp Tarihi Enstitüsü'nde Araştırma Görevlisi olarak akademik çalışmalarına başladı. Aynı Enstitüde 1999 yılında "Bozdağ'ın İşgali ve Ali Rıza Paşa Hükümeti'nin İstifası Üzerine Anadolu'da Oluşan Tepkiler" isimli tez ile Yüksek Lisans, 2006 yılında da "Türkiye'de Rum-Yunan Tedhiş ve Terör Hareketleri (1919-1923)" isimli tez ile Doktora çalışmalarını tamamladı. Akademik çalışmalarına 2007 yılından itibaren Erzincan Üniversitesi'nde devam etti. Fen-Edebiyat Fakültesi Tarih Bölümü'nde 2010'da Doçent, 2015'te de Profesör unvanlarını aldı. Türkiye Cumhuriyeti Tarihi alanında bilimsel çalışmaları bulunan GÖKÇEN'in ayrıca, Uluslararası İlişkiler, Uluslararası Terör, Terörizm, Balkanlar, Kafkaslar ve Ortadoğu Jeopolitiği ve Türk Siyasi Hayatı üzerine birçok akademik çalışması bulunmaktadır.

Kaynakça

Akses, S. (2010). "AB-Güney Kore Serbest Ticaret Antlaşması ve Türkiye'deki Etkisi", İKV Değerlendirme Notu 23, https://www.ikv.org.tr/images/upload/data/files/ikv_degerlendirme_notu_-_ab-guney_kore_serbest_ticaret_anlasmasi_veturkiyedeki_etkisi.pdf.

Akşam (2013). "Gümrük Birliği için 'masaya yumruğu vurma' vakti!", http://www.aksam.com.tr/ekonomi/gumruk-birligi-icin-masaya-yumrugu-vurma-

vakti/haber-181525, 28 Mart.

Avery, G. ve Cameron, F. (1998). *The Enlargement of the European Union*, Sheffield: Sheffield Academic Press.

Bilgin, M. (2003). "The Emerging Caspian Energy Regime and Turkey's New Year", *Milletlerarası Münasebetler Türk Yıllığı*, 34, s. 1-22.

Birand, M. A. (2000). *Türkiye'nin Avrupa Macerası 1959-1999*, İstanbul, Milliyet Yayınları.

Bouteillet-Paquet, D. (2003). "Passing the Buck: A Critical Analysis of the Readmission Policy Implemented by the European Union and its Member States", *European Journal of Migration and Law*, 5 (3), s. 359-377.

Cannizzaro, E. (2017). "Denialism as the Supreme Expression of Realism: A Quick Comment on NF v. European Council", *European Papers*, 2, s. 251-257.

Cassarino, J. (2007). "Informalising Readmission Agreements in the EU Neighbourhood", *The International Spectator*, 42(2), s. 179-196.

Chow, E. C. (2009). "Turkey as an Energy Bridge", Turkey's Evolving Dynamics. Strategic Choices for US-Turkey Relations, *Final Report of the CSIS US-Turkey Strategic Initiative*, 73-80.

Court of Justice of the European Union (CJEU) (2017). "Order of the General Court (First Chamber) in Case T-192/16, NF v European Council", 28 Şubat, http://curia.europa.eu/juris/liste.jsf?num=T192/16&language=en

Cumhuriyet (1963). "Ortak Pazar'a Girdik: Dün Antlaşma İmzalandı", 13 Eylül.

Çemrek, M. (2006). "AB Yolunda Türkiye: Müzakere Sürecinin Ekonomi Politiği", içinde Dikkaya, M. (der.), *Demokrasi Ve Ekonomik Gelişme: Türkiye-AB Müzakere Sürecinin Ekonomi Politik Analizi*, İstanbul: Alfa Aktüel Yayınları.

Dedman, M. J. (2010). *The origins and development of the European Union 1945-2008 : a history of European integration.* London: Routledge.

Dışişleri Bakanlığı (2011). "AB Adalet ve İçişleri Konseyi Sonuçları Hk.", 25 Şubat. http://www.mfa.gov.tr/no_-57_-25-subat-2011_-ab-adalet-ve-icisleri-konseyi-sonuclari-hk_.tr.mfa.

Eralp, A. (1997). "Türkiye ve Avrupa Batılılaşma Kalkınma Demokrasi", içinde Eralp, A. (der.), Soğuk Savaştan Günümüze Türkiye-Avrupa Birliği İlişkileri. Ankara: İmge Kitabevi.

Erdenir, B. (2021). "18 Mart Mutabakatı: Bir Hukuki Analiz", *Ankara Avrupa Çalışmaları Dergisi*, 20 (2), s. 447-480.

European Commision (2011). http://ec.europa.eu/enlargement/pdf/key_documents/2011/package/strategy_paper_

2011_en.pdf.

European Commission (2016), "Communication from the Commission to the European Parliament and the Council on the State of Play of Implementation of Priority Actions under the European Agenda on Migration", 10 Şubat.

European Commission (2017). "EU-Turkey Statement One Year On", https://home-affairs.ec.europa.eu/system/files/2017-03/eu_turkey_statement_17032017_en.pdf.

Eyyupoğlu, İ. (2018). "Tarihsel Süreçte Ankara Antlaşması (12 Eylül 1963) ve Türk Basınına Yansıması". *Atatürk Dergisi*, 7 (2), s. 31-53.

Göral, E. ve Dartan, M. (2016). "The Customs Union in the Context of EU-Turkey Relations: An Evaluation of Current Debates", *Marmara Journal of European Studies*, 24 (2).

Göral, E., Özdemir, L., Yurtkoru, S. Y., ve Dartan, M. (2014). *The perception of university students towards the European Union: An evaluation of Marmara University surveys conducted in 2004 and 2014*. İstanbul: Marmara University Publications.

Gözen, R. (1996). "Turgut Özal and Turkish Foreign Policy: Style and Vision", *Foreign Policy*, 20 (3-4), s. 69-101.

Güleç, C. (2015). "Avrupa Birliği'nin Göç Politikaları ve Türkiye'ye Yansımaları", *TESAM Akademi Dergisi*, 2 (2).

Hallstein, W. (1963). Address by Prof. Dr. Walter Hallstein, President of the Commission of the European Economic Community, on the occasion of the signature of the Association Agreement with Turkey, Ankara, 12 September 1963, <http://aei.pitt.edu/14311/1/S77.pdf>.

Kaiser, W. ve Varsori A. (der.) (2010). *European Union History Themes and Debates*. New York: Palgrave and Macmillan.

Kardaş, T. ve Özdemir, Ö. B. (2015). Avrupalı Yabancı Savaşçılar: Kimlik, Sosyal Medya ve Radikalleşme, *SETA* 115.

Karluk, R. (2005). *Avrupa Birliği ve Türkiye*, İstanbul: Beta Yayınları.

Kirişci, K., ve Ekim, S. (2015). "Why an EU-Turkey Customs Union Upgrade is Good for Turkey", Washington, DC: The German Marshall Fund.

Köşer Akçapar, Ş. ve Şimşek, D. (2018). "The Politics of Syrian Refugees in Turkey: A Question of Inclusion and Exclusion Through Citizenship", *Social Inclusion*, 6 (1).

Lipgens, W. (der.) (1985). *Documents on the History of European Integration*, vol. 1, Berlin and New York: Walter de Gruyter.

Oran, B. (2004). "AT'yle İlişkiler", Baskın Oran(ed), Türk Dış Politikası II, İstanbul: İletişim Yayınları.

Özen, Ç. (2002). *Türkiye-Avrupa Topluluğu Gümrük Birliği ve Tam Üyelik Süreci Üzerine Etkileri*, İzmir: Ceylan Kitabevi.

Özcan, M. (2017). "AB- Türkiye İlişkileri Suriye Krizi", İnsani ve Sosyal Araştırmalar *Merkezi*.

Palti-Guzman, L. (2014), "Don't cry for the Nabucco pipeline", *Reuters*, Mayıs 1, https://www.reuters.com/article/idUS232853865520140501.

Pamir, A. N. (2005). "Avrupa Birliği'nin Enerji Sorunsalı ve Türkiye", *Stratejik Analiz*, Kasım, 6 (67), s. 74-81.

Sarıteke, İ., Kahraman, Ö. F. ve Aydın, A. (2018). "Türkiye'deki Suriyeli Nüfusun Hukuki Statüsü ile İlgili Bir Analiz", *Turkish Studies*, 13 (7), s. 383-396.

Schimmelfennig, F., Sedelmeier, U. (2004). "Governance by conditionality: EU rule transfer to the candidate countries of Central and Eastern Europe", *Journal of European Public Policy*, 11(4), s. 661-679.

Socor, V. (2012), "Nabucco-West": Abridged Pipeline Project Officially Submitted to Shah Deniz Consortium, *Eurasia Daily Monitor*, 9 (98), 23 May, https://jamestown.org/program/nabucco-west-abridged-pipeline-project-officially-submitted-to-shah-deniz-consortium/

Soyaltın, D. (2013). "Good news, Bad News or No News: Management of Irregular Migration in Turkey", *Research Turkey II* (3), s. 33-45.

Soysal, İ. (1991). *Türkiye'nin Uluslararası Siyasal Bağıtları (1945-1990) II*, Ankara.

Usul, A. R. (2002). "Drawing a General Framework for the EU's Human Rights Policies toward Third Countries", *The Review of International Affairs*, 1 (3), s. 49-66.

Usul, A. R. (2010). *Democracy in Turkey: The Impact of EU Political Conditionality*, Londra, Routledge.

Wolff, S. (2014). "The Politics of Negotiating EU Readmission Agreements: Insights from Morocco and Turkey", *European Journal of Migration and Law*, 16(1), s. 69-95.

World Bank (2014). "Evaluation of the EU-Turkey Customs Union", http://www.worldbank.org/content/dam/Worldbank/document/eca/turkey/tr-eu-customs-union-eng.pdf.

Yılmaz, K. (2015). "TTIP and EU-Turkish Economic Relations: Deepening the Customs Union", *Istanbul Policy Center Policy Brief* 21.

Kaynakça

Aktoprak, Elçin, "Bölgesel Uluslararası Örgütler: Avrupa Konseyi, Avrupa Güvenlik ve İşbirliği Teşkilatı", iç. *Uluslararası Örgütler*, ed. Çınar Özen ve Özgür Tonus, 5. Baskı, Anadolu üniversitesi Yayınları, Eskişehir 2015, ss. 120-142.

Ateş, Davut, *Uluslararası Örgütler: Devletlerin Örgütlenme Mantığı*, 3. Baskı, Dora Yayınları, Bursa 2016.

Boothby, Robert, "The Future of the Council of Europe", *International Affairs (Royal Institute of International Affairs 1944-)*, Vol. 28, No. 3 (Oxford, 1952), ss. 331-337.

Commissioner for Human Rights, "The Commissioner", https://www.coe.int/en/web/commissioner/the-commissioner, (et. 08.09.2022).

Council of Europe Committee of Ministers, "Chairmanship", https://www.coe.int/en/web/cm/cm-chairmanship, (et. 03.09.2022).

Council of Europe Committee of Ministers, "The Committee of Ministers at Ministerial Level", https://www.coe.int/en/web/cm/ministerial-level, (et. 04.09.2022).

Council of Europe Parliamentary Assembly, "Avrupa Ödülü", https://assembly.coe.int/LifeRay/APCE/prix/EuropePrize/Brochures/20210730-EuropePrizeBrochure-TR.pdf, (et. 19.10.2022)

Council of Europe Parliamentary Assembly, "Bureau, Standing Committee and Committees", https://pace.coe.int/en/pages/bur-com, (et. 16.10.2022).

Council of Europe Parliamentary Assembly, "National Delegations", https://pace.coe.int/en/pages/national-delegations, (et. 04.09.2022).

Council of Europe Parliamentary Assembly, "Parliamentary Representation", https://pace.coe.int/en/pages/representation, (et. 04.09.2022).

Council of Europe Parliamentary Assembly, "Rules of Procedure of the Assembly: Bureau, Presidential Committee and Standing Committee", http://assembly.coe.int/nw/xml/RoP/RoP-XML2HTML-EN.asp?id=ENtoc_N0A29C3B0N0A2EBAF8#Format-It, (et. 16.10.2022).

Council of Europe Parliamentary Assembly, "Rules of Procedure of the Assembly (June 2022): National Delegations and Political Groups", http://assembly.coe.int/nw/xml/RoP/RoP-XML2HTML-EN.asp?id=ENtoc_N0A29C3B0N0A3075A8#Format-It, (et. 16.10.2022).

Council of Europe Parliamentary Assembly, "Special Guests, Observers and Partners for Democracy", https://pace.coe.int/en/pages/observers-partners-guest, (et. 04.09.2022).

Council of Europe Parliamentary Assembly, "The General Committees of the Assembly", https://pace.coe.int/en/pages/committees, (et. 04.09.2022).

Council of Europe Parliamentary Assembly, "The Political Groups", https://pace.coe.int/en/pages/polgroups, (et. 16.10.2022).

Council of Europe, "Avrupa Konseyi Program Ofisi Ankara", https://www.coe.int/tr/web/ankara/home, (et. 16.10.2022).

Council of Europe, "Human Rights, Democracy, Rule of Law", https://www.coe.int/en/web/portal/home, (et. 18.05.2022).

Council of Europe, "State of Democracy, Human Rights and the Rule of Law: A Democratic Renewal for Europe", *Report by the Secretary General of the Council of Europe*, (Strasbourg, 2021), ss. 1-146.

Council of Europe, "The Council of Europe an Overview: Upholding Human Rights, Democracy and the Rule of Law", ss. 1-21, https://edoc.coe.int/en/an-overview/6966-the-council-of-europe-an-overview.html#, (et. 12.05.2022).

Council of Europe, "The Council of Europe in Brief: Achievements", https://www.coe.int/tr/web/about-us/achievements, (et. 12.09.2022).

Council of Europe, "The Council of Europe in Brief: Budget", https://www.coe.int/tr/web/about-us/budget, (et. 05.09.2022).

Council of Europe, "The Council of Europe in Brief: Did You Know?", https://www.coe.int/tr/web/about-us/did-you-know, (et. 01.09.2022).

Council of Europe, "The Council of Europe in Brief: Do Not Get Confused", https://www.coe.int/tr/web/about-us/do-not-get-confused, (et. 10.08.2022).

Council of Europe, "The Council of Europe in Brief: Founding Fathers?", https://www.coe.int/en/web/about-us/founding-fathers, (et. 02.09.2022).

Council of Europe, "The Council of Europe in Brief: Headquarters and Offices", https://www.coe.int/en/web/about-us/headquarters-and-offices, (et. 16.10.2022).

Council of Europe, "The Council of Europe in Brief: Logo and Visual Identity", https://www.coe.int/en/web/about-us/visual-identity, (et. 08.09.2022).

Council of Europe, "The Council of Europe in Brief: Our Member States", https://www.coe.int/tr/web/about-us/our-member-states, (et. 30.08.2022).

Council of Europe, "The Council of Europe in Brief: Structure", https://www.coe.int/en/web/about-us/structure, (et. 04.09.2022).

Council of Europe, "The Council of Europe in Brief: The European Flag", https://www.coe.int/en/web/about-us/the-european-flag, (et. 08.09.2022).

Council of Europe, "The Council of Europe in Brief: Values", https://www.coe.int/en/web/about-us/values, (et. 18.05.2022).

Council of Europe, "The Council of Europe in Brief: Who We Are", https://www.coe.int/en/web/about-us/who-we-are?desktop=true, (et. 17.10.2022).

Dehousse, Fernand, "Avrupa Konseyi", *Ankara Üniversitesi Hukuk Fakültesi Dergisi*, çev. İ. Lütem, Cilt 15, Sayı 1, (Ankara 1958), ss. 41-49.

Euronews, "AKPM, Schengen'in Suistimal Edilerek Haksız Şekilde Vize Başvurularının Reddedilmemesini İstedi", https://tr.euronews.com/2022/10/12/akpm-schengenin-suistimal-edilerek-haksiz-sekilde-vize-basvurularinin-reddedilmemesini-ist, (et. 17.10.2022).

Euronews, "Rusya, Avrupa Konseyi Üyeliğinden Resmen Çıktı", https://tr.euronews.com/2022/03/15/rusya-avrupa-konseyi-uyeliginden-resmen-c-kt, (et. 30.08.2022).

European Convention on Human Rights, "European Convention on Human Rights: As Amended by Protocols Nos. 11, 14 and 15, Supplemented by Protocols Nos. 1, 4, 6, 7, 12, 13 and 16", Council of Europe, 1950, ss. 1-62, https://www.echr.coe.int/documents/convention_eng.pdf, (et. 28.08.2022).

European Court of Human Rrights, "The Court in Brief", ss. 1-2, https://www.echr.coe.int/Documents/Court_in_brief_ENG.pdf, (et. 12.08.2022).

Gilbert, Geoff, "The Council of Europe and Minority Rights", *Human Rights Quarterly*, Vol. 18, No. 1 (USA, 1996), ss. 160-189.

Hasgüler, Mehmet ve Mehmet B. Uludağ, *Devletlerarası ve Hükümetler Dışı Uluslararası Örgütler*, Alfa Yayınları, İstanbul 2007.

Kayser, Elmer Louis, "A Council of Europe", *World Affairs*, Vol. 112, No. 1 (USA, 1949), ss. 7-8.

MacShane, Denis, "Council Of Europe: The Soft Power Twin", *The World Today*, Vol. 68, No. 1 (UK, 2012), ss. 16-17.

Malinverni, Giorgio, "The Venice Commission of the Council of Europe", *Proceedings of the Annual Meeting (American Society of International Law)*, Vol. 96 (Washington, DC, 2002), ss. 390-393.

NTV Haber, "AKPM'den Türkiye'ye Siyasi Denetim Kararı", https://www.ntv.com.tr/dunya/akpmden-turkiyeye-siyasi-denetim-karari,1ytS0rb76U62UfpWfvAGyA, (et. 13.10.2022).

Öncü, Ali Servet ve Erkan Cevizliler, "Avrupa Bütünleşmesi İçin Önemli Bir Adım: 'Avrupa Konseyi' ve Türkiye'nin Konseye Üyeliği Meselesi", *Gazi Akademik Bakış*, Cilt 7, Sayı 13, (Ankara, 2013), ss. 15-44.

Parliamentary Assembly, "Tiny Kox, President of the Assembly", https://pace.coe.int/en/pages/president, (et. 01.09.2022).

Renda, Yaprak, "Loizidou Kararından Bugüne Avrupa İnsan Hakları Mahkemesi'nin Kararları ve Birleşmiş Milletler Güvenlik Konseyi Kararlarının Kıbrıs'taki Mülkiyet Sorununa Etkisi", *Ankara Barosu Dergisi*, Sayı 1, (Ankara, 2013), ss. 387-397.

Resmi Gazete, "17 Aralık 1949 Tarihli ve 7382 Sayılı Avrupa Konseyinin Kurulması Hakkında İmzalanmış Olan Statünün Onanmasına Dair Kanun", 12. XII. 1949, Sayı: 7382, https://www5.

tbmm.gov.tr/tutanaklar/KANUNLAR_KARARLAR/kanuntbmmc032/kanuntbmmc032/kanuntbmmc03205456.pdf, (et. 31.08.2022).

Robertson, A. H., "The Council of Europe, 1949-1953: I", *The International and Comparative Law Quarterly*, Vol. 3, No. 2 (Cambridge, 1954), ss. 235-255.

Robertson, A. H., "The European Court of Human Rights", *The American Journal of Comparative Law*, Vol. 9, No. 1 (Oxford, 1960), ss. 1-28.

Secretary General Marija Pejčinović Burić, "Secretary General - Europe Must Remain Resilient in the Face of Aggression and War", 4 Mayıs 2022, https://www.coe.int/en/web/portal/-/secretary-general-europe-must-remain-resilient-in-the-face-of-aggression-and-war, (et. 18.05.2022).

Statute of the Council of Europe, "Statute of the Council of Europe (ETS No. 001/European Treaty Series-No.1)", London 05.05.1949, ss. 1-10, chrome-extension://efaidnbmnnnibpcajpcglclefindmkaj/https://rm.coe.int/1680935bd0, (et. 31.08.2022).

TBMM, "Avrupa Konseyi Parlamenter Meclisi (AKPM)", https://www.tbmm.gov.tr/akpm-hakkinda, (et. 10.09.2022).

Türkiye Cumhuriyeti Adalet Bakanlığı, "Avrupa Konseyine Genel Bir Bakış", https://diabgm.adalet.gov.tr/Home/SayfaDetay/avrupa-konseyine-genel-bir-bakis27022020030011, (et. 11.10.2022).

Türkiye Cumhuriyeti Dışişleri Bakanlığı, "Avrupa Konseyi (AK)", https://www.mfa.gov.tr/insan-haklari-ve-avrupa-konseyi.tr.mfa, (et. 08.09.2022).

Türkiye Cumhuriyeti Dışişleri Bakanlığı, "Avrupa Konseyi", https://www.mfa.gov.tr/avrupa-konseyi_.tr.mfa, (et. 11.05.2022).

Türkiye Cumhuriyeti Dışişleri Bakanlığı, "İnsan Hakları", https://www.mfa.gov.tr/insan-haklari_.tr.mfa, (et. 13.09.2022.

Wildhaber, Luzius, "The European Convention on Human Rights and International Law", *The International and Comparative Law Quarterly*, Vol. 56, No. 2 (Cambridge, 2007), ss. 217-232.

Özgeçmiş

Dr. Öğr. Üyesi Mehmet ÖZTÜRK

Uludağ Üniversitesi İktisadi ve İdari Bilimler Fakültesi Uluslararası İlişkiler Bölümü'nden 2007 yılında mezun oldu. Abant İzzet Baysal Üniversitesi Sosyal Bilimler Enstitüsü Uluslararası İlişkiler Anabilim Dalı'nda; 2010 yılında yüksek lisans, 2015 yılında ise doktora çalışmalarını tamamladı. Aynı üniversitede 2008-2016 yılları arasında Araştırma Görevlisi olarak görev yaptı. Doktora sürecinde TUBİTAK 2214-A Yurt Dışı Doktora Sırası Araştırma Burs Programı kapsamında Polonya ve Fransa'da araştırmalarda bulundu. 2016 yılında halen çalışmakta olduğu Aksaray Üniversitesi Uluslararası İlişkiler Bölümü'ne Dr. Öğr. Üyesi olarak atandı. Bu süre zarfında bölüm başkanlığı, lisans ve lisansüstü düzeyde anabilim dalı başkanlığı gibi görevlerde bulundu. Daha çok uluslararası örgütler, uluslararası güvenlik, uluslararası ilişkiler teorileri, uluslararası siyaset ve Doğu Afrika siyaseti üzerine dersler vermekte ve akademik çalışmalarını sürdürmektedir.

Kaynakça

Aydın, A. Duzcu, M. "Arap Baharı sonrası sosyal medya", Battır, O. & Özşahin, M. C. (ed.), Arap Baharı Sonrası Ortadoğu Kuram ve Siyaset, Nobel, (2019) 57-73.

AGİT Konsey Kararları.

Embel, Ersin, "Avrupa Güvenlik ve İşbirliği Teşkilatı (AGİT)", Güvenlik Yazıları Serisi, No.4, Eylül 2019. https://trguvenlikportali.com/wp-content/uploads/2019/10/AvrupaGuvenlikIsbirligiTeskilati_ErsinEmbel_v.2.pdf (PDF) Avrupa Güvenlik ve İşbirliği Teşkilatı (AGİT).

Civelek, J. "Helsinki Son Senedi, Paris Şartı ve AGİT". Marmara Üniversitesi Avrupa Topluluğu Enstitüsü Avrupa Araştırmaları Dergisi 14 (2015): 1-32.

Demir, S. "Rusya Federasyonu'nun Avrupa Güvenliğine Yönelik Yeni Önerilerinin AGİT ve AKKA Bağlamında Değerlendirilmesi". Savunma Bilimleri Dergisi 9 (2010): 53-74.

Hasgüler, M. Uludağ,M. Uluslararası Örgütler, 3.Baskı, Alfa yayınları, İstanbul,2007

https://knowledge4policy.ec.europa.eu/organisation/osce-organization-security-co-operation-europe_en, Erişim Tarihi: 09.06.2022.

https://www.europarl.europa.eu/RegData/etudes/BRIE/2021/696190/EPRS_BRI(2021)696190_EN.pdf, Erişim Tarihi: 09.06.2022.

https://dictionary.cambridge.org/dictionary/english/decalogue, Erişim Tarihi: 09.06.2022.

https://www.csce.gov/country/turkey, Erişim Tarihi: 09.06.2022.

https://www.cvce.eu/content/publication/2005/7/12/1bccd494-0f57-4816-ad18-6aaba4d73d56/publishable_en.pdf, Erişim Tarihi: 09.06.2022.

https://www.osce.org/partners-for-cooperation, Erişim Tarihi: 09.06.2022.

https://www.osce.org/participating-states, Erişim Tarihi: 09.06.2022.

https://www.mfa.gov.tr/turkiye-ve-avrupa-guvenli-ve-isbirligi-teskilati-_agit_.tr.mfa, Erişim Tarihi: 10.06.2022.

https://www.osce.org/permanent-council, Erişim Tarihi: 10.06.2022.

https://www.osce.org/ministerial-councils, Erişim Tarihi: 10.06.2022.

http://www.geo-ref.net/en/t-osce.htm, Erişim Tarihi: 10.06.2022.

Karaosmanoğlu, F. The Osce Human Rights Norms And The Decısıons-Makıng Process Of Foreign Policy Wıth A Human Rights Objectıve : The Case Of Turkey, The Turkish Yearbook of International Relations, Sayı 33, (2002), 53–75.

Karabulut, B. "Helsinki'den Astana'ya Avrupa Güvenlik ve İşbirliği Örgütü (AGİT): AGİT'in Geleceği Üzerine Bir Değerlendirme". Gazi Akademik Bakış 4 (2011): 69-93.

Kasım K. "AGİT: Avrupa Güvenlik ve İşbirliği Teşkilatı", Şaban L. Çalış, Birol Akgün ve Önder Kutlu (Ed.), Uluslararası Örgütler ve Türkiye, Konya, Çizgi Kitabevi, 2006, s.309-329.

Moldakhmet, M. "Uluslararası Alanda AGİT'in Rolü". Asya Studies 1 (2019): 93-107

Sarıteke, İ., Kahraman, Ö. F., ve Aydın, A. Türkiye'deki Suriyeli Nüfusun Hukuki Statüsü ile İlgili Bir Analiz. Turkish Studies, (2018), 13(7), s. 383-396.

Yılmaz, R. "Türkiye-Azerbaycan İlişkilerinde Son Dönem". Bilge Strateji 2 (2010): 23-41.

Sen F. Akkaya Ç. Aydin H. Turkey and the OSCE, in IFSH (ed.), OSCE Yearbook 1997, Baden-Baden 1998, pp. 55-62.

BM'nin yapı ve işleyişine yönelik eleştiriler ikili ilişkilerin gündeminde özellikle 2000'li yıllarda sıklıkla yer bulan konular olmuştur. Bu eleştirilerin en başlıcası BM Güvenlik Konseyi'nin yapı ve işleyişine ilişkin olmuştur. BM Güvenlik Konseyi'nin veto sistemi, Türkiye tarafından eleştirel bağlamda öne çıkarılan temel konuyu oluşturmuştur.

Bölüm Özeti

1945'de kurulduğundan beri günümüzde de hala küresel ölçekteki tek hükümetler arası uluslararası örgüt olarak varlık gösteren Birleşmiş Milletler (BM), Soğuk Savaş dönemi ve sonrası süreç uluslararası gelişmeleri çerçevesinde küresel kapsamda rol/roller üstlenerek uluslararası alanda küresel boyuttaki işlevselliğini sürdürmüştür. Kuruluşundan bugüne gelinen süreçte yeni üyelerle birlikte üyelerinin dünya ülkelerinin neredeyse tamamından oluştuğu gözlenen BM'nin oluşturulmasında kurucu üyelerden biri de Türkiye'dir. Bu doğrultuda, Türkiye-BM ilişkilerinin tarihsel süreç bağlamında ele alınacağı çalışmada, bölgesinde oldukça önemli bir ülke olarak Türkiye'nin BM'deki üyeliği, neden ve nasıllarıyla üyeliğe giden süreç, bu üyelik bağlamında üstlenilen yükümlülükler ve yerine getirilen işlevler çalışmada ele alınacak temel konuları oluşturacaktır. Çalışmada, Türkiye-BM ilişkileri süreç analizi çerçevesinde değerlendirilirken, öncelikle BM'nin kurumsal yapısı sunularak, BM'nin küresel niteliği çerçevesindeki misyon ve vizyonu ele alınacak, Türkiye-BM ilişkileri, Türkiye'nin BM'deki konum ve rolü temelinde, değişen uluslararası konjonktür çerçevesinde tarihsel kronolojik bir perspektifte değerlendirilmeye çalışılacaktır. Bu doğrultuda ise, BM'nin kuruluşundan günümüze, dönemlendirmelere gidilerek, Türkiye-BM İlişkileri, süreç içerisindeki uluslararası gelişmeler ekseninde ele alınacaktır.

Kaynakça

"Almanya ile olan münasebetlerimiz dün gece yarısından itibaren kesildi", *Ulus*, 3 Ağustos 1944, s.1.

"Almanya ve Japonya'ya harp ilanına dair verdiğimiz karardan sonra Birleşmiş Milletler paktını dün imzaladık", *Ulus*, 25 Şubat 1945, s.1.

Arıboğan, Deniz Ülke, "Uluslararası Barış ve Güvenliğin Sağlanmasında Bir Araç Olarak Birleşmiş Milletler ve Temel Sorunları", *Avrasya Dosyası*, BM özel, Cilt:8, Sayı.1, İlkbahar 2002, ss.128-148.

Arıboğan, Ülke; Ayman, Gülden; Beril Dedeoğlu, *Uluslararası İlişkiler Sözlüğü*, Der. Faruk Sönmezoğlu, 4. Basım, Der Yayınları, İstanbul, 2005.

Arıboğan, Deniz Ülke Kaynak, *Birleşmiş Milletler Genel Sekreterliği ve Dag Hammarskjöld-Trygve Lie*, Yayınlanmamış Yüksek Lisans Tezi, İstanbul Üniversitesi, Sosyal Bilimler Enstitüsü, Uluslararası İlişkiler, İstanbul, 1989.

"Avam Kamarasında Yalta Konferansı hakkındaki görüşmeler dün başladı-Churchill Büyük Bir Nutuk Verdi-Bizden de bahseden İngiliz Başbakanı dedi ki: Türkiye'yi Birleşmiş Milletler safında karşılamakla da bahtiyarız- Türk dostluğundan yana asla en ufak şüphemiz olmamıştır.", *Ulus*, 28 Şubat 1945, s.1.

"Birleşmiş Milletler Anayasası Mecliste onandı", *Ulus*, 16 Ağustos 1945, s.1.

"Birleşmiş Milletler BEYANNAMESİ", *Tanin*, 2 Mart 1945, s.1.

" Birleşmiş Milletler demeci-İmzaladığımız demecin metnini neşrediyoruz", *Cumhuriyet*, 26 Şubat 1945, s.1,3.

"Birleşmiş Milletler demecinin metni", *Ulus*, 25 Şubat 1945, s.1.

"Birleşmiş Milletlerin, Değişen Şartlara Ayak Uydurmak İçin Reforme Edilmesi Şart", Türkiye Cumhuriyeti Cumhurbaşkanlığı, 18.09.2017, https://www.tccb.gov.tr/haberler/410/83506/birlesmis-milletlerin-degisen-sartlara-ayak-uydurmak-icin-reforme-edilmesi-sart, (05.04.2022).

"BM 69. Genel Kurulu Yapıldı: "Dünya 5'ten Büyüktür", *Türkiye Cumhuriyeti Cumhurbaşkanlığı*, 26.09.2014, https://www.tccb.gov.tr/haberler/410/1379/bm-69-genel-kurulu-yapildi-dunya-5ten-buyuktur, (21.04.2022).

"BM Güvenlik Konseyi, yaşanan zulümlere seyirci kalan bir yapıya bürünmüştür", *Türkiye Cumhuriyeti Cumhurbaşkanlığı*, 25.09.2018, https://tccb.gov.tr/haberler/410/98747/-bm-guvenlik-konseyi-yasanan-zulumlere-seyirci-kalan-bir-yapiya-burunmustur-, (23.04.2022).

"BMGK'nın 5 geçici üyesi belirleniyor", *TRT Haber*, 10 Ekim 2014, https://www.trthaber.com/haber/gundem/bmgknin-5-gecici-uyesi-belirleniyor-147230.html, (25.03.2022).

"Büyük Millet Meclisinin dünkü toplantısında, 401 üyenin oybirliğiyle Almanya ve Japonya'ya harp ilan ettik", *Ulus*, 24 Şubat 1945, s.5.

"Büyük Millet Meclisinin dünkü toplantısında, 401 üyenin oybirliğiyle Almanya ve Japonya'ya harp ilan ettik", *Ulus*, 24 Şubat 1945, s.1.

"Charter of the United Nations and Statute of the International Court of Justice", *United Nations*, San Francisco, 1945, ss. 3-30, https://treaties.un.org/doc/publication/ctc/uncharter.pdf, (15.03.2022).

"Countries Elected Members", *United Nations Security Council*, https://www.un.org/securitycouncil/content/countries-elected-members, (25.04.2022).

"Declaration of the Four Nations on General Security", *UNTERM*, https://unterm.un.org/unterm/Display/record/UNHQ/Declaration_of_the_Four_Nations_on_General_Security/CD2D07F41339CC0E852569FA0000330D, (07.05.2022).

"Dumbarton Oaks Conference", *UNTERM*, https://unterm.un.org/unterm/Display/record/UNHQ/Dumbarton_Oaks_Conference/230563E543B975FB85256B370057B853, (05.05.2022).

"Dünya 'beş'ten büyüktür", *Milliyet*, 24.09.2013, https://www.milliyet.com.tr/siyaset/dunya-besten-buyuktur-1767594, (22.03.2022).

"Elections for Non-Permanent Members of the Security Council: A Comprehensive Review 1946–2018", https://www.securitycouncilreport.org/atf/cf/%7B65BFCF9B-6D27-4E9C-8CD3-CF6E4FF96FF9%7D/Elections%20Table%201946-2018.pdf , (06.03.2022).

"Emniyet Konferansı için Türk heyeti bu gece yola çıkıyor", *Ulus*, 5 Nisan 1945, s.1.

"Güvenlik Konseyi için nihayet uzlaşma oldu", *Cumhuriyet*, 14 Aralık 1959, s.1,5.

"Güvenlik Konseyi üyeliği", *Cumhuriyet*, 25 Eylül 1953, s.1.

"Güvenlik Konseyine 53 oyla üye seçildik", *Zafer*, 8 Ekim 1950, s.1.

"Güvenlik Konseyine aza seçilişimizin tam tafsilatı", *Yeni Sabah*, 9 Ekim 1950, s.1, 3.

"Güvenlik Konseyine dün gece aza seçildik", *Yeni Sabah*, 8 Ekim 1950, s.1, 7.

"Güvenlik Konseyine seçildik", *Cumhuriyet*, 8 Ekim 1950, s.3.

"History of the United Nations", *UN*, https://www.un.org/es/node/44721, (12.05.2022).

"History of the United Nations", *United Nations*, https://www.un.org/en/about-us/history-of-the-un, (23.03.2022).

"History of the United Nations", *United Nations*, https://www.un.org/en/model-united-nations/history-united-nations, (07.04.2022).

"History of the United Nations", *United Nations*, https://www.un.org/en/about-us/history-of-the-un#:~:text=Four%20months%20after%20the%20San,a%20majority%20of%20other%20signatories. , (07.04.2022).

"Japonya ile münasebetleri kesiyoruz", *Ulus*, 4 Ocak 1945, s.1; "Japonya ile siyasi ve iktisadi münasebetlerimizi dün kestik", Tanin, 4 Ocak 1945, s.1.

"Karadeniz Konferansı Bitti", *Cumhuriyet*, 13 Şubat 1945, s.1.

Keleş, Mustafa, "Türkiye'nin önceliği BMGK üyeliği", AA, 19.09.2014, https://www.aa.com.tr/tr/dunya/turkiyenin-onceligi-bmgk-uyeligi/118782, (20.03.2022).

"Konferansa gidecek heyetimiz", *Cumhuriyet*, 5 Nisan 1945, s.1.

"Konferansın son günü-Birleşmiş milletler anayasası bugün 50 milletin delegeleri tarafından imzalanacak", Cumhuriyet, 26 Haziran 1945, s.1.

" Londrada milletler toplantısı", *Cumhuriyet*, 14 Haziran 1945, s.5.

"Meclis birleşmiş milletler andlaşmasını tasdik etti", *Cumhuriyet*, 16 Ağustos 1945, s.1.

"Mutlu bir olay" Amerika Hariciye Müsteşarı kararımız hakkında böyle diyor", *Ulus*, 26 Şubat 1945, s.1.

"No: 129, 18 Mayıs 2011, BM Güvenlik Konseyi'ne Adaylığımız Hk.", *Türkiye Cumhuriyeti Dışişleri Bakanlığı*, https://www.mfa.gov.tr/no_-129_-18-mayis-2011_-bm-guvenlik-konseyi_ne-adayligimiz-hk_.tr.mfa, (15.04.2022).

" No:125 -;24 Temmuz 2003, Türkiye´nin 2009-2010 dönemi BM Güvenlik Konseyi geçici üyeliği için Batı Avrupa ve Diğer Devletler Grubundan adaylığını açıklaması", *Türkiye Cumhuriyeti Dışişleri Bakanlığı*, Temmuz 2003, https://www.mfa.gov.tr/no_125--_24-temmuz-2003_-turkiye_nin-2009-2010-donemi-bm-guvenlik-konseyi-gecici-uyeligi-icin-bati-avrupa-ve-diger-devletler-grubundan-adayligini-aciklamasi.tr.mfa, (05.04.2022).

"Preparatory Years: UN Charter History", *United Nations*, https://www.un.org/en/about-us/history-of-the-un/preparatory-years, (05.03.2022).

Roosevelt, Franklin D., "Joint Statement with Churchill and Stalin on the Yalta Conference", *The American Presidency Project*, 11 February 1945, https://www.presidency.ucsb.edu/documents/joint-statement-with-churchill-and-stalin-the-yalta-conference, (12.04.2022).

"San-Franciscoya gidecek Türk heyeti dün gece Ankaradan hareket etti", *Cumhuriyet*, 6 Nisan 1945, s.1.

"San Francisco Konferansı Kapandı", *Cumhuriyet*, 27 Haziran 1945, s.1.

"San Francisco Konferansına iştirak eden 50 devletin temsilcileri tarafından Birleşmiş Milletler Yasası imzalandı", *Ulus*, 27 Haziran 1945, s.1.

" San Francisco Konferansına iştirak eden 50 devletin temsilcileri tarafından Birleşmiş Milletler Yasası imzalandı", *Ulus*, 27 Haziran 1945, s.1 .

"San Francisco Konferansında Veto meselesi hallolundu", *Cumhuriyet*, 9 Haziran 1945, s.1.

"San Francisco'ya Dün Resmen Davet Edildik", *Cumhuriyet*, 7 Mart 1945, s.1.

"San Franciscodan sonra…", *Cumhuriyet*, 28 Haziran 1945, s.1,3.

"SanFrancisco Konferansına Davet Olunduk", *Akşam*, 7 Mart 1945, s.1.

"Sezer'den BM'ye mesaj", *Hürriyet*, 24 Ekim 2005, https://www.hurriyet.com.tr/gundem/sezerden-bmye-mesaj-3432373, (23.04.2022).

Sönmezoğlu, Faruk, *Soğuk Savaş Döneminde Türk Dış Politikası 1945-1991*, Der Yayınları, İstanbul, 2016.

Sönmezoğlu, Faruk, *Son Onyıllarda Türk Dış Politikası (1991-2015)*, Der Yayınları, İstanbul, 2016.

Sönmezoğlu, Faruk, *Uluslararası İlişkilere Giriş*, Der Yayınları, İstanbul, 2002.

Sönmezoğlu, Faruk, *Uluslararası Politika ve Dış Politika Analizi*, Gözden Geçirilmiş ve Genişletilmiş 7. Baskı, Der Yayınları, İstanbul, 2019,s.854.

T.C. Resmi Gazete, Sayı: 6092, 24 Ağustos 1945, ss.9237-9248, https://www.resmigazete.gov.tr/arsiv/6092.pdf, (05.03.2022) ;

"The San Francisco Conference", *United Nations*, https://www.un.org/en/about-us/history-of-the-un/san-francisco-conference, (26.04.2022).

"The Tehran Conference, 1943", *Office of the Historian, Department of State, United States of America*, https://history.state.gov/milestones/1937-1945/tehran-conf, (09.03.2022).

"The Yalta Conference, 1945", *Office of the Historian, Department of State, United States of America*, https://history.state.gov/milestones/1937-1945/yalta-conf, (14.04.2022).

"Tüm Dünyanın Temsil Edilmediği Bir BM Güvenlik Konseyi Adaleti Tesis Edemez", *Türkiye Cumhuriyeti Cumhurbaşkanlığı*, 20.09.2016, https://www.tccb.gov.tr/haberler/410/52356/tum-dunyanin-temsil-edilmedigi-bir-bm-guvenlik-konseyi-adaleti-tesis-edemez.html, (05.04.2022).

"Türkiye BM'de geçici üyeliğe seçildi", *CNN Türk*, https://www.cnnturk.com/2008/dunya/10/17/turkiye.bmde.gecici.uyelige.secildi/497124.0/index.html, (05.04.2022).

"Türkiye Güvenlik Konseyine seçildi", *Cumhuriyet*, 6 Ekim 1953, s.1,3.

"Türkiye, BMGK geçici üyesi oldu", *Cumhuriyet*, 17 Ekim 2008, https://www.cumhuriyet.com.tr/haber/turkiye-bmgk-gecici-uyesi-oldu-16350, (07.05.2022)

"Türkiye-Polonya Konsey üyeliğini paylaştı", *Milliyet*, 14.12.1959, s.1.

Türkten, Ferdi, "Cumhurbaşkanı Erdoğan: BM Güvenlik Konseyi'ni reforma tabi tutmamız gerekiyor", *AA*, 21.09.2020, https://www.aa.com.tr/tr/turkiye/cumhurbaskani-erdogan-bm-guvenlik-konseyini-reforma-tabi-tutmamiz-gerekiyor/1980591, (28.03.2022).

"U.N. Names Turkey for Council Seat; Ballot Margin is 53 to 4—Lebanon Ends Deadlock by Withdrawing From Race U.N. Votes Turkey into Council Seat", *The New York Times*, 8 October 1950, s.1, https://www.nytimes.com/1950/10/08/archives/un-names-turkey-for-council-seat-ballot-margin-is-53-to-4-lebanon.html, (06.04.2022).

"UN Structure", *United Nations*, https://www.un.org/en/model-united-nations/un-structure#:~:text=The%20United%20Nations%20(UN)%20has,The%20Hague%20in%20the%20Netherlands. , (16.05.2022).

"United Nations Charter (full text)", *United Nations*, https://www.un.org/en/about-us/un-charter/full-text, (12.05.2022).

"United Nations Charter", *United Nations*, https://www.un.org/en/about-us/un-charter, (05.03.2022).

"Üçler konferansı tam anlaşma ile sona erdi", *Akşam*, 13 Şubat 1945, s.2.

"Üçler konferansından sonra çıkarılan tebliğ", *Ulus*, 13 Şubat 1945, s.3.

"Vaşingtonda imza ettiğimiz beyanname", *Cumhuriyet*, 2 Mart 1945, s.1,5.

göstermiştir. Ancak, NATO'nun en büyük ikinci ordusuna sahip olan Türkiye'nin, NATO'nun 2030 yılı vizyonunda belirtilen güvenlik tehditlerine karşı yine stratejik bir konumda olması, ikili ilişkilerin aktif ve yakın bir şekilde gelecekte de ilerleyeceğini gösterir niteliktedir.

Kaynakça

Aksu Ereker, Fulya, "Kuzey Atlantik Antlaşması Örgütü - NATO", *Güvenlik Yazıları Serisi*, No.28, Ekim 2019. https://trguvenlikportali.com/wp content/uploads/2019/11/NATO_ FulyaAksuEreker_v.1.pdf, (05.03.2022).

Allied Command Operations, https://www.nato.int/cps/en/natohq/topics_52091.htm, (25.03.2022).

Armaoğlu, Fahir, *20.Yüzyıl Siyasi Tarihi 1914-1995*, 11. Baskı, Alkım Yayınları, İstanbul, 1999.

Atlantic Treaty Organization Public Diplomacy Division A Short History of NATO, North,2012,s.1-2,https://www.nato.int/nato_static/assets/pdf/pdf_publications/20120412_shorthistory_en.pdf, (11.03.2022).

Avundukluoğlu, Emin, "Turkeytouse S-400s as some NATO membersuse S-300", (12.11.2020), https://www.aa.com.tr/en/turkey/turkey-to-use-s-400s-as-some-nato-members-use-s300s/2041310#:~:text=NATO%20member%20Turkey%20will%20use,of%20the%20S%2D400%20series, (15.04.2022).

Aydın, Mustafa, Açıkmeşe Sinem ve Dizdaroğlu Cihan, "Büyük Güçlerin Güvenlik Politikaları: Rusya,Avrupa Birliği ve Çin",*Güvenlik ve Strateji* (Ed.Mustafa Aydın ve Ahmet Haluk Atalay), 2012.

Aydoğan, Merve, "Turkey'slonginvolvement in NATO mission in Afghanistan", (19.06.2021), https://www.aa.com.tr/en/asia-pacific/turkey-s-long-involvement-in-nato-mission-in-afghanistan/2279062, (10.04.2022).

Ayman, Gülden, "Ege'den Doğu Akdeniz'e Yunan Dış Politikasında Güç, Tehdit ve İttifaklar", *Coğrafya, Tarih ve Uluslararasrası Hukuk Boyutlarıyla Küresel ve Bölgesel Denklemde Ege ve Doğu Akdeniz* (Ed. Mahmut Ak, Haluk Alkan, Metin Ünver), İstanbul UniversityPress, İstanbul, 2021.

Bjarne, Eriksen, *TheCommitteeSystem of the NATO* Council, HumanitiesPress, New York,1967.

Bozdoğan, Kaan ve Kara Kübra, "NATO Daimi Mayın Karşı Tedbirleri Deniz Görev Grubu-2'nin komutası Türkiye'ye geçti",https://www.aa.com.tr/tr/turkiye/nato-daimi-mayin-karsi-tedbirleri-deniz-gorev-grubu-2nin-komutasi-turkiyeye-gecti/2151481, (07.04.2022).

Bozoğlu, Sezer Duygu, "Soğuk Savaş Dönemi ve Türkiye'nin İttifaklar Politikası", Çağdaş Türk Diplomasisi: 200 Yıllık Süreç (Sempozyuma Sunulan Tebliğler), Türk Tarih Kurumu, 1997.

Caşın, Mesut Hakkı, "Doğu Akdeniz'de AB ve NATO'nun arabuluculuğu çözüme giden yolu açabilir mi?",https://www.aa.com.tr/tr/analiz/dogu-akdenizde-ab-ve-natonun-arabuluculugu-cozume-giden-yolu-acabilir-mi/1998350, (17.04.2022).

Čižik, Tomášand Novák, Peter, "North AtlanticTreatyOrganization". *Security Studies*, UniversityTextbook(Ed.MarianMajer), Bratislava: CentreforEuropeanand North AtlanticAffairs, 2013.

Cumhuriyet, Cihat Yaycı Anlattı... Doğu Akdeniz'de sular ısınıyor: "Türkiye'ye nükleer güç ile tehdit"",https://www.cumhuriyet.com.tr/turkiye/cihat-yayci-anlatti-dogu-akdenizde-sular-isiniyor-turkiyeye-nukleer-guc-ile-tehdit-1882241, (13.04.2022).

Cumhuriyet, "Kanlı Pazar'ın 45. Yıldönümü", https://www.cumhuriyet.com.tr/haber/kanli-pazarin-45-yildonumu-41789, (24.03.2022).

Cumhuriyet, "S-400 gerilimi: Erdoğan'ın 'Rusya'dan bir set daha S-400 alınabilir sözleri üzerine AB'den yaptırım uyarısı",https://www.cumhuriyet.com.tr/dunya/s-400-gerilimi-erdoganin-rusyadan-bir-set-daha-s-400-alinabilir-sozleri-uzerine-abdden-yaptirim-uyarisi-1872091, (21.04.2022).

Cumhuriyet, "Zelenski: Türkiye'yi garantör devlet olarak düşünüyoruz", (09.04.2022),https://www.cumhuriyet.com.tr/dunya/zelenski-turkiyeyi-garantor-devlet-olarak-dusunuyoruz-1924146, (23.04.2022).

Defence Expenditure of NATO Countries (2014-2021), (11 June 2021), PublicDiplomacyDivisionPressRelease, https://www.nato.int/nato_static_fl2014/assets/pdf/2021/6/pdf/210611-pr-2021-094-en.pdf, (14.04.2022).

Dipippo Gerardand, Raynolds Mathew, "Sanctions in ResponsetoRussia'sInvasion of Ukraine", (02.03.2022), https://www.csis.org/analysis/sanctions-response-russias-invasion-ukraine, (18.04.2022).

Doğan, Nejat, "NATO ile İlişkiler", *Türk Dış Politikası 1919-2008* (Ed. Haydar Çakmak), Barış Platin Kitap Ltd, Ankara.

Efegil, Ertan, "Soğuk Savaş Sonrası Dönemde, Devlet-İçi Çatışmalarda Türkiye-NATO Arasındaki İşbirliği Arayışları", *Ortadoğu Analiz*, - Cilt.4,Sayı.40, 2012 (Nisan).

Erdem, Zihni, "Hikmet Çetin'in en çetin görevi", http://www.radikal.com.tr/politika/hikmet-cetinin-en-cetin-gorevi-690662/, (18.05.2022).

Erhan, Çağrı, "ABD ve NATO ile İlişkiler", *Türk Dış Politikası Kurtuluş Savaşından Bugüne Olgular, Belgeler, Yorumlar Cilt I 1919-1980*, (Ed. Baskın Oran), İletişim Yayınları, 2009, İstanbul.

Erhan, Çağrı, 70 Yıllık Türkiye-NATO İlişkileri (Ed.GloriaShkurti Özdemir), Sayı.1, SETA, 2022.

Güvenç, Serhat, "NATO'nun Evrimi ve Türkiye'nin Transatlantik Güvenliğe Katkıları", *Uluslararası İlişkiler*, Cilt. 12, Sayı. 45, 2015 (Bahar).

Hale, William, *Türk Dış Politikası 1774-2000*, Arkeoloji ve Sanat Yayınları, İstanbul, 2003.

Hendrickson, Ryan, C., *Diplomacy and War at NATO*, University of Missouri Press, Columbia, 2006.

Hürriyet, "Son dakika..Cumhurbaşkanı Erdoğan'dan Ukrayna Krizi ile ilgili ilk açıklama: Rusya'nın harekatı kabul edilemez", (24.02.2022),https://www.hurriyet.com.tr/gundem/son-dakika-cumhurbaskani-erdogandan-onemli-aciklamalar-42010534, (18.04.2022).

International Military Staff, https://www.nato.int/cps/en/natohq/topics_64557.htm, (22.03.2022).

Işık, Esin, Gündoğan Barış ,"Cumhurbaşkanı Erdoğan: Rusya ve Ukrayna'nın ikisinden de vazgeçmemiz mümkün değil", (|23.02.2022), https://www.aa.com.tr/tr/gundem/cumhurbaskani-erdogan-rusya-ve-ukraynanin-ikisinden-de-vazgecmemiz-mumkun-degil/2511116, (16.04.2022).

Kaplan, Lawrence S., "Origins of NATO", *Emory International LawReview*, Vol.34, No.1.

Kavuncu, Sibel, "Soğuk Savaş Sonrası NATO'nun Dönüşümü ve Türkiye", *Türk Dış Politikasında Yeni Yönelimler "İki Kutuplu Sistem Sonrası Türk Dış Politikası*"(Ed. Hasret Çomak ve Caner Sancaktar), Beta Basım Yayım, İstanbul, 2013.

Kibaroğlu, Mustafa, "Türkiye'nin S-400 Macerasının 4 Yüzü",(Savunma) http://www.mustafakibaroglu.com/sitebuildercontent/sitebuilderfiles/mustafkibaroglu_yorungedergisi_s400_subat2018.pdf, (18.04.2022).

Kibaroğlu, Mustafa, "Türkiye-NATO İlişkileri", *SETA Analiz*, Sayı.195, 2017 (Mart).

McGhee, George C., "Turkey Joins the West", Foreign Affairs, Vol. 32, No. 4,1954 (July).

Mehta, Aaron, "NATO Official: TurkeyFaces 'Consequences' ifPurchase of S-400 Completed," Defense News, (October 25, 2017), https://www.defensenews.com/ land/2017/10/25/nato-official-turkey-faces-consequences-if-purchase-of-s-400-completed/., (15.04.2022).

Molla, Alptekin, Nato Savunma Politikaları Çerçevesinde Türk-Amerikan İlişkilerinin Analizi, İstanbul Ünv. Sosyal Bilimler Enstitüsü Doktora Tezi, İstanbul, 2008.

Moran, Andrew, "The North AtlanticTreatyOrganizationContinuityandChange", *International Security StudiesTheoryandPractice*(Ed. Peter Houg, Shahin Malik, Andrew Moran, Bruce Pilbeam), Routledge,New York, 2015.

Muñoz, Mosquera Andrés B.,"The North AtlanticTreaty: Article 9 andNATO'sInstitutionalization", *Emory International LawReview*, Vol. 34, No. 0 (The North AtlanticTreatyOrganization'sSeventieth Anniversary), 2019.

NATO Handbook 50th Anniversary Edition, Office of Information and Press, Brussels-Belgium,1998.

NATO Military Organization and Structure, https://www.nato.int/nato-welcome/index.html, (22.03.2022).

NATO Lisbon Summit Declaration, Public Diplomacy Divison, (Released 20 November 2010),https://www.nato.int/nato_static_fl2014/assets/pdf/pdf_2010_11/2010_11_11DE1DB9B73C4F9BBFB-52B2C94722EAC.pdf, (14.03.2021).

NATO Responce Force, https://www.nato.int/cps/en/natolive/topics_49755.htm, (26.03.2022).

NATO Secretary General, https://www.nato.int/cps/en/natolive/topics_50094.htm, (20.03.2022).

NATO, *North Atlantic Treaty Organization It's Development and Significance*, Departmant of State Publication 6467, U.S. Government Printing Office, Washington, 1957.

NATO: Türkiye ile Yunanistan Arasında Mekanizma Kuruldu, (01.10.2020), https://www.cnnturk.com/dunya/son-dakika-nato-turkiye-ile-yunanistan-arasinda-mekanizma-kuruldu, (14.04.2022).

North Atlantic Treaty Organization, "NATO AlliesboostsupporttoUkraine", (27.02.2022), https://www.nato.int/cps/en/natohq/news_192476.htm?utm_source=linkedin&utm_medium=smc&ut _id=220227%2Bukraine%2Bnato%2Bsupport, (18.04.2022).

North Atlantic Treaty Organization Enlargement, https://www.nato.int/cps/en/natolive/topics_49212.htm, (12.03.2022).

North Atlantic Treaty Organization, "NATO Response Force unitsarrive in Romania", (02.03.2022), https://www.nato.int/cps/en/natohq/news_192695.htm, (19.04.2022).

North Atlantic Treaty Organization, Nuclear Planning Group (NPG),(Lastupdated: 27 May. 2020), https://www.nato.int/cps/en/natolive/topics_50069.htm, (21.03.2022).

Oğuzlu, Tarık, "Rusya-Ukrayna Savaşı'nda NATO'nun açmazı", (13.04.2022), https://www.aa.com.tr/tr/analiz/rusya-ukrayna-savasinda-natonun-acmazi/2562570, (18.04.2022).

Origins NATO Leaders, https://www.nato.int/cps/en/natohq/declassified_137930.htm, (11.03.2022).

Özgen, Cenk, "Doğu Akdeniz'de Deniz ve Enerji Güvenliği", Opportunities in theMediterraneanRegionEconomy, Energyand Security,https://tasam.org/Files/Icerik/File/Pages_from_akdeniz_pdf_8486e1a1-bebd-4769-8836-f2852b31cc79.pdf, s.37, (21.04.2022).

Peace, Kelly-Kate S.,*International OrganizationsPerspectives on Global Governance*, Routledge, New York, 2018.

Republic of Turkey Ministry of Foreign Affairs, "Turkey's and NATO'sviews on currentissues of the Alliance", https://www.mfa.gov.tr/ii_---turkey_s-contributions-to-international-peace-keeping-activities.en.mfa#:~:text=In%20accordance%20with%20Article%2010,responsibilities%20and%20obligations%20of%20membership, (15.04.2022).

Resmi Gazete (05.08.1936), https://www.resmigazete.gov.tr/arsiv/3374.pdf, (15.04.2022).

Sever, Ayşegül, "Küba Bunalımı ve Jüpiter Füzeleri Sorunu", *Türk Dış Politikası 1919-2008* (Ed. Haydar Çakmak), Barış Platin Kitap Ltd, Ankara.

Sönmezoğlu, Faruk, Güneş Hakan ve Keleşoğlu Emre, *Uluslararası İlişkilere Giriş*, Der Yayınları, İstanbul, s. 107.

Sönmezoğlu, Faruk, *Uluslararası İlişkiler Sözlüğü*, Der Yayınları, İstanbul 2017.

The NATO Command Structure, https://www.nato.int/nato_static_fl2014/assets/pdf/pdf_2018_02/1802-Factsheet-NATO-Command-Structure_en.pdf,(24.03.2022).

The NATO Handbook 1959, SeventhEd.,TheNetherlands, Bosch Utrecht, 1959, https://archives.nato.int/uploads/r/null/1/4/145641/0010_NATO_Handbook_1959_ENG.pdf, (04.03.2022).

The NATO Handbook 2006, PublicDiplomacyDivision, Belgium, Brussels, 2006.

The North Atlantic Treaty Organization (NATO) In Transition, *AUSA Background Brief* , No. 60, 1994 (January), s.4,https://www.ausa.org/sites/default/files/BB-60-The-North-Atlantic-Treaty-Organization-NATO-In-Transition.pdf, (18.03.2022).

The North Atlantic Treaty Organization, https://www.nato.int/cps/en/natolive/official_texts_17120.htm,(13.03.2022).

Turan, Sibel, "Küba Krizi", *Diplomasi Tarihi II*(Ed. Barış Özdal, R. Kutay Karaca), Dora Yayınları, Bursa, 2019, s. 383.

Turkey and Nato, https://www.nato.int/cps/ru/natohq/declassified_191048.htm, (23.03.2022).

Türkiye Dışişleri Bakanlığı NATO Genel Bilgi Notu, https://www.mfa.gov.tr/data/nato-bilgi--notu.pdf, (11.04.2022).

Ülman, Haluk, NATO ve Türkiye, *Ankara Üniversitesi SBF Dergisi*, Cilt.22, Sayı.4, 1967.

What is NATO? An IntroductiontoTheTransatlanticAlliance- NATO,PublicDiplomacyDivision, (Brochure),Brussels-Belgium,s.43, https://www.nato.int/welcome/brochure_WhatIsNATO_en.pdf, (21.03.2022).

Wıllıams, Paul D.,*Security Studies An Introduction*, Routledge, New York, 2008.
Yücel, Hasan, "Türk-Amerikan İlişkilerinde S-400 Krizi", *SETA Analiz*, Sayı.302, 2020 (Ocak).
https://www.dw.com/tr/nato-do%C4%9Fu-akdenizde-kaza-ya%C5%9Fanmamas%C4%B1-i%C3%A7in-yollar-ar%C4%B1yor/a-54720271, (21.04.2022).

Özgeçmişler

Prof. Dr. Sibel TURAN

Sibel TURAN Uluslararası İlişkiler Profesörü ve Edirne, Trakya Üniversitesi İktisadi ve İdari Bilimler Fakültesi Uluslararası İlişkiler Bölüm Başkanıdır. Lisans ve yüksek lisans dereceleriniMarmara ÜniversitesiSiyasal Bilgiler FakültesiUluslararası İlişkiler Bölümü'nden almıştır. İstanbul Üniversitesi İktisat Fakültesi Uluslararası İlişkiler Bölümü'nde doktora derecesini tamamlamıştır. 1994 yılında Trakya Üniversitesi'ne Yardımcı Doçent olarak atanan Turan, doçentliğini 2000 yılında Siyasi Tarihi alanında tamamlamış, 2006 yılında ise Trakya Üniversitesi İktisadi ve İdari Bilimler Fakültesi Uluslararası İlişkiler Anabilim Dalı'na Profesör olarak atanmıştır. Prof. Dr. Sibel Turan 2004-2005yılları arasında Trakya Üniversitesi Sosyal Bilimler Enstitüsü Müdürü ve 1996-2004 yılları arasında Balkan Araştırma ve Uygulama Merkezi Müdürü olarak görev yapmıştır. 1994 yılından beri Uluslararası ve ulusal dergilerde çok sayıda makale ve makalesi, konferans bildirileri ve editörlü kitaplarda bölümleri yayınlanan Turan, ayrıca birçok uluslararası ve ulusal dergi, kitap, kitap bölümünün editörlüğünü yapmış ve uluslararası bir kitap yazmıştır. Profesör Turan, Balkanlar, Avrupa Birliği, Orta Doğu Siyaseti, Uluslararası İlişkiler Tarihi, Uluslararası Güvenlik konularında kapsamlı araştırma ve yazılarını halen sürdürmekte ve her fırsatta bir Türk Dış Politikası akademisyeni olduğu için kendisini şanslı saymaktadır.

Doktora Öğrencisi Gülden İrem KAZEL

Trakya Üniversitesi Uluslararası İlişkiler Anabilim Dalı Doktora Öğrencisi Gülden İrem Kazel 1982 yılında Edirne/Keşan'da doğmuştur.İlk ve orta öğrenimini Edirne'de tamamlamış, 2006 yılında Anadolu Üniversitesi İngilizce Öğretmenliği Bölümünden mezun olmuştur.2007-2009 yılları arasında Trakya Üniversitesi Devlet Konservatuarı'nda Sözleşmeli İngilizce Okutman olarak çalıştıktan sonrayüksek lisans derecesini 2016 yılında "Nedenleri ve Niçinleri ile Tüketim Toplumunun Dünü, Bugünü ve Yarını" adlı tezi ile Trakya Üniversitesi Görsel Kültür Bölümü'nde tamamlamıştır. 2018 yılından beri Edirne, Trakya Üniversitesi Uluslararası İlişkiler Bölümü'ndedoktora eğitimine devam eden Kazel, aynı zamanda YÖK 100/2000 Doktora Projesi kapsamında YÖK tarafından desteklenmektedir.Başlıca araştırma alanları arasında Uluslararası Güvenlik, Uluslararası İlişkiler Teorileri, Sosyal Politikalar ve Uluslararası Örgütler yer alan Kazel'in bu alanlarda akademik çalışmaları da bulunmaktadır.

A STUDY ON ACADEMIC TURKISH VOCABULARY

Mustafa DOLMACI

EĞİTİM
yayınevi

A STUDY ON ACADEMIC TURKISH VOCABULARY

Mustafa Dolmacı

Executive Editor: Yusuf Ziya Aydoğan (yza@egitimyayinevi.com)
Publishing Coordinator: Yusuf Yavuz (yusufyavuz@egitimyayinevi.com)
Interior Designer: Eğitim Yayınevi Graphics Unit
Cover Designer: Eğitim Yayınevi Graphics Unit

Republic of Türkiye Ministry of Tourizm and Culture
Publisher Certificate No: 47830

ISBN: 978-625-6382-92-3
1. Edition, December 2022

Printing and Binding
Uzun Dijital Matbaacılık
İstanbul Cad. İstanbul Çarşısı No: 48/48 - 49 İskitler 06070 / Ankara
Printing House Certificate No: 47865

Library Information Card
A STUDY ON ACADEMIC TURKISH VOCABULARY
Mustafa Dolmacı
p.146, 165x240 mm
Includes references, no index.
ISBN: 978-625-6382-92-3

© All rights for this edition are reserved for Eğitim Yayınevi Tic. Ltd. Şti. No part of this book may be reproduced or transmitted in any form or by any means, including photocopying, electronically or mechanically recording or by any information storage or retrieval system,without permission of Eğitim Yayınevi Tic. Ltd. Şti.

EĞİTİM
yayınevi

Publisher Turkey Office: İstanbul: Eğitim Yayınevi Tic. Ltd. Şti., Atakent mah. Yasemen sok. No: 4/B, Ümraniye, İstanbul, Türkiye

Konya: Eğitim Yayınevi Tic. Ltd. Şti., Fevzi Çakmak Mah. 10721 Sok. B Blok, No: 16/B, Safakent, Karatay, Konya, Türkiye
+90 332 351 92 85, +90 533 151 50 42, 0 332 502 50 42
bilgi@egitimyayinevi.com

Publisher USA Office: New York: Egitim Publishing Group, Inc.
P.O. Box 768/Armonk, New York, 10504-0768, United States of America
americaoffice@egitimyayinevi.com

Logistics and Shipping Center: Kitapmatik Lojistik ve Sevkiyat Merkezi, Fevzi Çakmak Mah. 10721 Sok. B Blok, No: 16/B, Safakent, Karatay, Konya, Türkiye
sevkiyat@egitimyayinevi.com

Bookstore Branch: Eğitim Kitabevi, Şükran mah. Rampalı 121, Meram, Konya, Türkiye
+90 332 499 90 00
bilgi@egitimkitabevi.com

Internet Sales: www.kitapmatik.com.tr
+90 537 512 43 00
bilgi@kitapmatik.com.tr

ilk okuyan siz olun
kitapmatik
internetteki kitapçınız

REFERENCES

Açık, F. (2013). *Temel Türkçe (a1/ a2) için söz dağarcığı tespit denemesi. Abdurrahman Güzel için Armağan Kitabı*. Ankara: Akçağ.

Adolphs, S., & Schmitt, N. (2003). Lexical coverage of spoken discourse. *Applied Linguistics*, *24*(4), 425-438.

Ağçam, R. (2014). *A corpus-based study on author stance in academic English*. Phd Dissertation. Çukurova University Institute of Social Sciences, Adana.

Aksan, Y. et al. (2012, May). *Construction of the Turkish National Corpus (TNC)*. In Proceedings of the Eighth International Conference on Language Resources and Evaluation (LREC 2012). Istanbul Lüfti Kirdar Convention & Exhibition Centre, İstanbul. Retrieved from http://www.lrec-conf.org/proceedings/lrec2012/papers.html on 12 Januay, 2014.

Aston, G. (2001). Learning with corpora: An overview. In G. Aston (Ed.), *Learning with corpora* (pp. 1-45). Houston, TX: Athelstan.

Baldwin, T. (2005, April). *Looking for prepositional verbs in corpus data*. In Proceedings of the 2005 Meeting of the Association for Computational Linguistics: Workshop on the Linguistic Dimensions of Prepositions and their Use in Computational Linguistics Formalisms and Applications (pp. 115-126). Colchester, UK.

Bauer, L., & Nation, I. S. P. (1993). Word families. *International Journal of Lexicography, 6*, 253-279.

Bennett, G. (2010). *Using corpora in the language learning classroom*. Ann Arbor: University of Michigan.

Biber, D. (1988). *Variation across speech and writing*. Cambridge: Cambridge University.

Bonelli, E. T. (2012). Theoretical overview of the evolution of corpus linguistics. In A. M. O'Keeffe & M. McCarthy (Eds.), *The Routledge handbook of corpus linguistics* (p. 14-27). Routledge.

Brezina, V., & Gablasova, D. (2013). Is there a core general vocabulary? Introducing the new general service list. *Applied Linguistics,* 1–23.

British Council. Languages for the future: Which languages the UK needs most and why (2014). Retrieved from http://www.britishcouncil.org/organisation/publications/ languages-future on 12 March 2015.

Brown, H. D. (2001). *Teaching by principles: an interactive approach to language pedagogy*. 2nd ed. White Plains, NY: Longman.

Browne, C. (2014). The new general service list version 1.01: Getting better all the time. *Korea TESOL Journal*, *11*(1), 35-50.

Carter, R., & McCarthy, M. (1997). *Exploring spoken English*. Cambridge: Cambridge University.

Chang. J. (2014). The use of general and specialized corpora as reference sources for academic English writing: A case study. *ReCALL*, *26*(2), 243-259.

Charles, M. (2012) "Proper vocabulary and juicy collocations": EAP students evaluate do-it-yourself corpus-building. *English for Specific Purposes*, *31*(2), 93-102.

Cheng, W. (2012). *Exploring corpus linguistics: language in action*. New York: Routhledge.

Cobb, T. (2003). Analyzing late interlanguage with learner corpora: Quebec replications of three European studies. *Canadian Modern Language Review/La Revue canadienne des languesvivantes, 59*(3), 393-424.

Collins Cobuild English Grammar. (1990). Glasgow: HarperCollins.

COCA (n.d.) *Corpus of contemporary American English*. Retrieved from http://corpus.byu.edu/coca on 10 January 2014.

Cookson, S., Hunter, S., Jackson, D., and Sick, J. (2005, June). *Using criterion in an English for academic purposes course*. The Proceedings of JALTCALL 2005, 147–151.

Council of Europe (2001). Common European framework of reference for languages: learning, teaching, assessment. Council of Europe / Cambridge University. Available online: www.coe.int/.

Coxhead, A. (2000). A new academic word list. *TESOL Quarterly, 34*(2), 213-238.

Çakır, A. (1989). The Teaching of Turkish as a foreign language. Phd Dissertation. Gazi University Institute of Social Sciences, Ankara.

Davies, M., & Gardner, D. (2011). *A frequency dictionary of Contemporary American English word sketches, collacates, and thematic lists*. London: Routledge.

Dörnyei, Z. (2007). Research methods in applied linguistics: Quantitative, qualitative and mixed methodologies. Oxford: Oxford University.

Eniko C. (2006). Academic talk in American university classrooms: crossing the boundaries of oral-literate discourse? *Journal of English for Academic Purposes 5*, 117–135.

Farr, F. (2003) 'Engaged listenership in spoken academic discourse: the case of student-tutor meetings', *Journal of English for Academic Purposes 2*(1): 67–85.

Flowerdew. L. (2015). Corpus-based research and pedagogy in EAP: From lexis to genre. *Language Teaching*, *48*(1), 99-116.

Francis, W., & Kucera, H. (1982). *Frequency analysis of English usage: Lexicon and grammar*. Boston: Houghton Mifflin.

Gairns, R., & Redman, S. (1986). *Working with words: a guide to teaching and learning vocabulary*. New York: Cambridge University.

Gardner, D., & Davies, M. (2013) A new academic vocabulary list. *Applied Linguistics*, 35: 1-24.

Gardner, D. (2007). Validating the construct of word in applied corpus-based vocabulary research: A critical survey. *Applied Linguistics*, *28*(2), 241-265.

Genç, B. (2013). Differences in English vocabulary use: Insights from spoken learner corpus and native speaker corpus. *Eğitim ve Bilim*, *38*(167), 41-49.

Göz, İ. (2003). *Yazılı Türkçenin Kelime Sıklığı Sözlüğü*. Ankara: Türk Dil Kurumu.

Granger, S. (2002). A bird's-eye view of learner corpus research. In S. Granger, J. Hung, & S. Petch-Tyson (Eds.) *Computer learner corpora, second language acquisition and foreign language teaching* (pp. 517-533). John Benjamins.

Grant, L. E. (2011). The frequency and functions of just in British academic spoken English *Journal of English for Academic Purposes*, *10*(3), 183-p197.

Harwood. N. (2005). What do we want EAP teaching materials for? *Journal of English for Academic Purposes, 4*(2), 149-161.

Heatley, A., Nation, I.S.P., & Coxhead, A. (2002). *RANGE and FREQUENCY programs*. Retrieved from http://www.vuw.ac.nz/lals/staff/Paul_Nation on 11 March, 2014

Hirsh, D., & Nation, I. S. P. (1992). What vocabulary size is needed to read unsimplified texts for pleasure? *Reading in a Foreign Language, 8*, 689–696.

Howarth, P. (1998). Phraseology and second language proficiency. *Applied Linguistics*, *19*(1), 24-44.

Hu, M., & Nation, I. S. P. (2000). Unknown vocabulary density and reading comprehension. *Reading in a Foreign Language*, *13*, 403–430.

Hwang, K. (1989). *Reading newspapers for the improvement of vocabulary and reading skills.* Unpublished master's thesis, Victoria University of Wellington.

Hyland, K., & Tse, P. (2007). Is there an "academic vocabulary"? *TESOL Quarterly*, *41*(2), 235-253.

Johansson, S. (1995). 'Mens sana in corpora sano: On the role of corpora in linguistic research'. *The European English Messenger, 4*(2), 19-25

Karababa Z. C. (2009). Teaching Turkish as a foreign language and problems encountered. *Ankara University, Journal of Faculty of Educational Sciences. 42*(2), 265-277

Kennedy, G. (1998). *An introduction to corpus linguistics.* London/New York: Longman.

Kettemann, B. (1995). Concordancing in stylistics teaching. In W. Grosser, J. Hogg, & K. Hubmayer (Eds.), *Style: Literary and non-literary – contemporary trends in cultural stylistics* (pp. 307-318). Lewiston, NY: The Edwin Mellen.

Krishnamurthy, R. & Kosem, I. (2007). Issues in creating a corpus for EAP pedagogy and research. *Journal of English for Academic Purposes, 6*(4), 356-373.

Kurtoğlu, Ö. (2013). *A corpus based discourse analysis: the properties of texts in Turkish textbooks for primary and secondary schools.* Phd Dissertation. Mersin University Institute of Social Sciences, Mersin.

Laufer, B. (1989). What percentage of text lexis is essential for comprehension? In C. Lauren and M. Nordman (Eds). *Special language: from humans thinking to thinking machines* (pp. 316-323). Bristol, UK: Multilingual Matters.

Laufer, B. (1992). How much lexis is necessary for reading comprehension? In H. Bejoint and P. Arnaud (Eds.) *Vocabulary and Applied Linguistics* (pp. 126-132). NY: Macmillan.

Louw, B. (1997). The role of corpora in critical literary. In A. Wichmann, S. Fligelstone, T. McEnrey & G. Knowles (Eds.), *Teaching and language corpora*. (pp. 240-252). NY: Addison Wesley Longman.

McCarthy, M. (2004). *From corpus to classroom*. Cambridge: Cambridge University.

METU. (n.d.). METU Turkish Corpus. Retrieved from http://ii.metu.edu.tr/content/metu-turkish-corpus on 10 January 2014.

Miles, M. B., & Huberman, A. M. (1994). *Qualitative data analysis (2nd ed.).* Thousand Oaks, CA: Sage.

Nagy, W., Anderson, R., Schommer, M., Scott, J. A., & Stallman, A. (1989). Morphological families in the internal lexicon. *Reading Research Quarterly, 24*, 262- 281.

Nation, I. S. P. (2001). *Learning vocabulary in another language*. Cambridge: Cambridge University.

Nation, I. S. P. (2006). *Second language vocabulary*. In K. Brown (Ed.), Encyclopedia of language and linguistics (2nd ed.), (pp. 448–454). Oxford: Elsevier.

Nation, I.S.P. & Beglar, D. (2007) A vocabulary size test. *The Language Teacher*, *31(7),* 9-13.

Nation, I.S.P., & Waring, R. (1997). Vocabulary size, text coverage and word lists. In Schmitt, N. and M. McCarthy (Eds.): *Vocabulary: Description, Acquisition and Pedagogy* (pp. 6-19). Cambridge: Cambridge University.

Nation, I.S.P., & Webb, S. (2010). *Researching and analyzing vocabulary*. Boston, MA: Heinle.

O'Keeffe, A. M., McCarthy, M., & Carter, R. (2007). *From corpus to classroom: Language use and language teaching*. Cambridge, England: Cambridge University.

Read, J. (2002). The use of interactive input in EAP listening assessment. *Journal of English for Academic Purposes*, 1, 105–119

Richard W. T. (2003). EAP or TEAP? *Journal of English for Academic Purposes*, *2*(2), 147–156.

Schmitt, N. (2010). *Researching vocabulary: a vocabulary research manual.* NY: Palgrave Macmillan.

Schmitt, N. Jiang, X., & Grabe, W. (2011). The percentage of words known in a text and reading comprehension. *Modern Language Journal, 95*(1), 26-43.

Scrivener, J. (2011). *Learning teaching*. Oxford: MacMillan Education.

Selinker, L. (1972). Interlanguage. *IRAL-International Review of Applied Linguistics in Language Teaching*, *10*(1-4), 209-232.

Sezer, B., Sezer, T. (2013, May). TS Corpus: Herkes için Türkçe derlem. *Proceedings of the 27th National Linguistics Conference*. Antalya. Hacettepe University, Linguistics Department, 217-225. Available online at http://tscorpus.com.

Sinclair, J. M. (ed.) (2004), *How to use corpora in language teaching*. Amsterdam: John Benjamins.

Stubbs, M. (2001). *Words and phrases: Corpus studies of lexical semantics*. Oxford: Blackwell.

Sun, Y. C. (2000). *Using on-line corpus to facilitate language learning*. Paper presented at the Annual Meeting of the Teachers of English to Speakers of Other Languages, British Columbia, Canada.

Sun, Y. C. (2003). Extensive reading online: An overview and evaluation. *Journal of Computer Assisted Learning*, *19*(4), 438-446.

Sun, Y. C. (2007). Learner perceptions of a concordancing tool for academic writing. *Computer Assisted Language Learning*, *20*(4), 323-343.

Sun, Y. C., & Wang, L.-Y. (2003). Concordancers in the EFL classroom: Cognitive approaches and collocation difficulty. *Computer Assisted Language Learning*, *16*(1), 83-94.

Svartvik, J. (Ed.). (1990). *The London-Lund corpus of spoken English: Description and research.* Lund, Sweden: Lund University.

Şanal, F. (2007). *A learner corpus based study on second language lexicology of Turkish students of English*. Phd Dissertation, Çukurova University Institute of Social Sciences, Adana.

Tang, W. M. (2015) *A corpus linguistic glossary*. Retrieved from http://wmtang.org/corpus-linguistic-glossary/ on 15March 2015

The British National Corpus, version 3 (BNC XML Edition). (2007). From Oxford University Computing Services on behalf of the BNC Consortium. Retrieved from http://www.natcorp.ox.ac.uk/ on 22 February 2014

Tribble, C. (2001). Small corpora and teaching writing. In M. Ghadessy, A. Henry, & R. L. Roseberry (Eds.). *Small corpus studies and ELT: Theory and practice*. (pp. 381-408) Amsterdam: John Benjamins.

Tribble, C., & Wingate, U. (2013). From text to corpus - A genre-based approach to academic literacy instruction. *SYSTEM*, *41*(2), 307-321.

TS Corpus. (2012). *The Turkish Corpus*. Retrieved from http://tscorpus.com/frontend /files/userfiles/files/TS_Corpus_Mini_Paper_English.pdf on 15 December 2014.

Vincent, B. (2013). Investigating academic phraseology through combinations of very frequent words: A methodological exploration. *Journal of English for Academic Purposes*, *12*(1), 44-56.

West, M. (1953). *A General Service List of English Words*. London: Longman, Green and Co.

Wilkins, D. A. (1972*). Linguistics in language teaching*. London: Edward Arnold.

Wood, D., & Appel, R. (2014). Multiword constructions in first year business and engineering university textbooks and EAP textbooks. *Journal of English for Academic Purposes*, 15, 1-13.

Woolard, G. (2000). Collocation-encouraging learner independence. In M. Lewis (Ed.), *Teaching collocation: Further development in the lexical approach* (pp. 28-46). Hove, England: Language Teaching.

Yıldırım, A. & Şimşek, H. (2006). *Sosyal bilimlerde nitel araştırma yöntemleri*. Ankara: Seçkin.

Yıldız, İ. (2012). *A corpus-based analysis of predicates used in the introduction and conclusion sections of turkish academic texts*. MA Thesis. Mersin University Institute of Social Sciences, Mersin.

MÜZİK KÜLTÜRÜNE DAİR ÇEŞİTLİ GÖRÜŞLER XI

Editörler
Doç. Haluk YÜCEL
Prof. Dr. Serda TÜRKEL OTER

EĞİTİM
yayınevi

MÜZİK KÜLTÜRÜNE DAİR ÇEŞİTLİ GÖRÜŞLER-XI

Editörler: Doç. Haluk Yücel, Prof. Dr. Serda Türkel Oter

Genel Yayın Yönetmeni: Yusuf Ziya Aydoğan (yza@egitimyayinevi.com)
Genel Yayın Koordinatörü: Yusuf Yavuz (yusufyavuz@egitimyayinevi.com)
Sayfa Tasarımı: Eğitim Yayınevi Grafik Birimi
Kapak Tasarımı: Eğitim Yayınevi Grafik Birimi

T.C. Kültür ve Turizm Bakanlığı
Yayıncı Sertifika No: 47830

ISBN: 978-625-6382-62-6
1. Baskı, Aralık 2022

Baskı-Cilt
Uzun Dijital Matbaacılık
İstanbul Cad. İstanbul Çarşısı No: 48/48 - 49 İskitler 06070 / Ankara
Matbaa Sertifika No: 47865

Kütüphane Kimlik Kartı
MÜZİK KÜLTÜRÜNE DAİR ÇEŞİTLİ GÖRÜŞLER-XI
Editörler: Doç. Haluk Yücel, Prof. Dr. Serda Türkel Oter
304 s., 165x240 mm
Kaynakça var, dizin yok.
ISBN: 978-625-6382-62-6

Copyright © Bu kitabın Türkiye'deki her türlü yayın hakkı Eğitim Yayınevi'ne aittir. Bütün hakları saklıdır. Kitabın tamamı veya bir kısmı 5846 sayılı yasanın hükümlerine göre kitabı yayımlayan firmanın ve yazarlarının önceden izni olmadan elektronik/mekanik yolla, fotokopi yoluyla ya da herhangi bir kayıt sistemi ile çoğaltılamaz, yayımlanamaz.

EĞİTİM
yayınevi

Yayınevi Türkiye Ofis: İstanbul: Eğitim Yayınevi Tic. Ltd. Şti., Atakent mah. Yasemen sok. No: 4/B, Ümraniye, İstanbul, Türkiye

Konya: Eğitim Yayınevi Tic. Ltd. Şti., Fevzi Çakmak Mah. 10721 Sok. B Blok, No: 16/B, Safakent, Karatay, Konya, Türkiye
+90 332 351 92 85, +90 533 151 50 42, 0 332 502 50 42
bilgi@egitimyayinevi.com

Yayınevi Amerika Ofis: New York: Egitim Publishing Group, Inc.
P.O. Box 768/Armonk, New York, 10504-0768, United States of America
americaoffice@egitimyayinevi.com

Lojistik ve Sevkiyat Merkezi: Kitapmatik Lojistik ve Sevkiyat Merkezi, Fevzi Çakmak Mah. 10721 Sok. B Blok, No: 16/B, Safakent, Karatay, Konya, Türkiye
sevkiyat@egitimyayinevi.com

Kitabevi Şubesi: Eğitim Kitabevi, Şükran mah. Rampalı 121, Meram, Konya, Türkiye
+90 332 499 90 00
bilgi@egitimkitabevi.com

İnternet Satış: www.kitapmatik.com.tr
+90 537 512 43 00
bilgi@kitapmatik.com.tr

ilk okuyan siz olun
kitapmatik
internetteki kitapçınız

- Nevres Bey'in Saz Semâisi kullandığı makâm geçkileri ve çeşnileri bakımından zengin bir içeriğe sahiptir. Hem teknik hem de melodik olarak üstün bir yapıya sahip olan bu eser, eğitici ve öğretici olabilme özelliğini de barındırmaktadır.
- Hüzzâm makâmı yapı itibari ile ihtişâmlı bir makâm olarak karşımıza çıkmaktadır. Nevres Bey bu noktada makâmsal olarak bahsedilen özelliği melodik yapı içinde profesyonel bir biçimde yansıtmış ve birbirinden farklı makâm çeşni ve geçkilerini birbirleri ile bir karışıklığa mahal vermeden işlemiştir. Buradan da hareketle icracı bir bestekâr olmanın faydalarını bahsedilen bu noktada gözlemleyebilmekteyiz.

Kaynakça

Akdoğu, O. (1990). *Ûdî Nevres Bey.* Ankara: Kültür Bakanlığı Yayınları.

Aydoğdu, S., (2022). *Udi Nevres Bey'in Eserlerinin Form Ve Biçim Bakımından İncelenmesi*, Afyon Kocatepe Üniversitesi Sosyal Bilimler Enstitüsü Yüksek Lisans Tezi.

Gönül, M. (2021), "*Ûdî Nevres Bey (Orhon) (1873-1937)*". *İstem*, 19/37: 51-70.

Gönül, M. (2010). "*Nevres Bey'in Ud Taksimlerinin Analizi ve Ud Eğitimine Yönelik Alıştırmaların Oluşturulması*", Selçuk Üniversitesi Eğitim Bilimleri Enstitüsü, Basılmamış Doktora Tezi, Konya.

Karasar, N. (2019). *Bilimsel Araştırma Yöntemi* (34.Basım). Ankara: Nobel Akademik Yayıncılık.

Özalp, N.(2009)., "*Udi Nevres Bey*", *TRT Ankara Radyosu TSM Arşivi*, Ankara

Özcan, N., (2007). "*Ûdî Nevres Bey maddesi"*, DV İslâm Ansiklopedisi cilt 33. sayfa 58-59, İstanbul.

Özkan, İ. H., (2009). "*Saz Semaisi maddesi*", DV İslâm Ansiklopedisi, cilt 36.

Yavaşça, A., 2002)."*Türk Musikisin 'de Kompozisyon ve Beste Biçimleri*", Türk Kültürüne Hizmet Vakfı, İstanbul.

Yücel, H. (2016)."*Türk Sanat Müziği Açıklamalı Türler Bibliyografyası*". (Birinci Baskı). Konya: Eğitim Yayınevi.

Yücel, H., Taşçeşme, H. (2020). "*Münir Nurettin Selçuk'un Rast Ağır Semâi ve Nihâvend Yürük Semâi Eserlerinin Makâmsal Açıdan İncelenmesi*", Turan-Sam Uluslararası Bilimsel Hakemli Dergisi, 12 (47), 313-319.

URL Adresi

https://www.tyb.org.tr/udi-nevres-bey-kimdir-udi-nevres-beyin-besteleri-41762h.htm Erişim Tarihi 12.12.2022

Makamları açısından değerlendirildiğinde; en fazla olandan en az olana doğru sıralanmak suretiyle, 6 Isfahan makamında, 5 Hüzzam, 3 Bayati, 3 Mahûr, 3 Acem, 2 Arazbar, 2 Bûselik, 2 Hisar-bûselik, 1 Gerdâniye-bûselik, 1 Hüseynî, 1 Karciğar, 1 Muhayyer ve 1 de Müstear makamlarında eser bestelediği tespit edilmiştir.

13 tane eser 1 kıt'a, 21 tane eser 2 kıt'a, 12 tane eser 3 kıt'a olarak bestelenmiştir. 6 tane eserin kıt'a sayısı ise 4 'tür.

Vezin yapısı olarak 12 eserin Arûz vezniyle, 40 eserin hece vezniyle yazıldığı tespit edilmiştir. Ancak eserlerin günümüze meşk sistemiyle intikâl etmesi ve bu intikâl sırasında yaşanmış olması muhtemel deformasyonlar sebebiyle, bazı eserlerin hece vezniyle mi arûz vezniyle mi bestelendiği tam olarak anlaşılamamıştır. Hece ölçüleri tespit edilebilen eserlerin 9'u 11'li hece ölçüsü, 32 eserin ise 8'li hece ölçüsüyle bestelendiği görülmektedir. 11 eserin de serbest ölçüde bestelendiği düşünülmektedir.

24 eserin güftesi, bestekâr Tanbûrî Mustafa Çavuş'un kendisine atfedilmiştir. Diğer eserlerin güfte şâirleri belirsizdir.

Tânburi Mustafa Çavuş'un en önemli özelliklerinden biri Şarkılarında terennümlere yer vermiş olmasıdır. Yapmış olduğumuz bu çalışmada Tanbûri Mustafa Çavuş'un bestelediği şarkı formundaki eserlerde lafzî ve ikâi terennümler kullandığı görülmüştür. Mısra aralarında mülazime kısmı olarak uzun ezgilerle bestelediği lafzî terennümlere ve uzun ezgilere yer vermiştir. Lafzî terennümlerin yanı sıra ikâi terennümlerin de kullandığı görülmüştür. Bu terennümler eser içerisinde uzun uzun bestelenmiş kısımlardır.

Mustafa Çavuş, birbirini tekrar eden ezgi kalıplarını sıklıkla kullanmış ve Halk Müziği ezgi kalıplarına eserlerinde yer vermiştir.

Yapılan incelemede eserlerin gerek nota, gerekse güfte açısından hataları olduğu anlaşılmıştır. Bu eksiklikler veyahut hataların ortaya konması için daha geniş bir incelemeye ihtiyaç vardır.

KAYNAKÇA

Cevher, M. H. (2003), Ali Ufkî Hâzâ Mecmûa-i Sâz ü Söz (Çeviriyazım-İnceleme),Doktora Tezi, Ege Üniversitesi Sosyal Bilimler Enstitüsü, İzmir.

Gidiş, V. (2012). Tanbûri Mustafa Çavuş'un Hayatı ve Şarkı Formundaki On Eserinin Makamsal Açıdan Analizi (Yüksel Lisans Tezi). Haliç Üniversitesi Sosyal Bilimler Enstitüsü, İstanbul.

Özalp, M. N. (1992). Türk Mûsıkîsi'nde Beste Formları. Ankara: Trt Basın ve Yayın Müdürlüğü.

Tanrıkorur, C. (1998). Müzik Kimliğimiz Üzerine Düşünceler. İstanbul: Ötüken Neşriyat.

Tura, Y. (2001), Kantemiroğlu Kitabu 'İlmi'l-Musiki 'ala vechi'l-Hurufat, Yapı Kredi Yayınları, İstanbul.

Türkel Oter, S. (2005). Şeyh Gâlib'in Bestelenmiş Şiirlerinde Usûl Vezin İlişkisi (Yüksek Lisans Tezi). Fırat Üniversitesi Sosyal Bilimler Enstitüsü, Elazığ.

Türkel Oter, S. (2018). Klâsik Türk Mûsikîsi Sözlü Eserlerine Yönelik Yeni Bir Analiz Yöntem Önerisi, TURAN-SAM Uluslararası Bilimsel Hakemli Dergisi, Cilt 10, Sayı 39.

Yavaşça, A. (2002). Türk Mûsıkısî'nde Kompozisyon ve Beste Biçimleri (Mart Matbaacılık Sanatları). Türk Kültürüne Hizmet Vakfı, İstanbul.

Yücel, H. (2016). Türk Sanat Müziği Açıklamalı Türler Bibliyografyası. Eğitim Yayınevi, Konya.

Kaynakça

Arık, M. (2004) Popüler Müzik ve İdeoloji Olgusuna İki Farklı Yaklaşım. Selçuk İletişim, 3(3), 83-91.

Aziz, A. (2020) Sosyal Bilimlerde Araştırma Yöntemleri, Nobel Yay. Ankara

Çelik, Y. G. (2018). Youtube Sosyal Paylaşım Ağının Popüler Müzik Üzerine Etkisi: 2010 Yılı Sonrası Dönemde Türkiye Örnekleri İncelemesi. Yayımlanmamış Yüksek Lisans Tezi. İstanbul.

Dilmener, N. (2003). Bak Bir Varmış Bir Yokmuş Hafif Türk Pop Tarihi. İstanbul: İletişim.

Dürük, E. F. (2011). Türk Popüler Müzik Üretimi ve Ürünlerinde Karma Yapıyı Hazırlayan Toplumsal ve Müziksel Etkenler. Sosyal Ve Beşeri Bilimler Dergisi, 3(2), 22-42.

Ergun, L. (2015). Medya, ideolojik hegemonya ve popüler müzik: Altın mikrofon şarkı yarışması. International Journal of Human Science, 1(2), 1447-1464.

Erol, A. (2017). Popüler Müziği Anlamak; Kültürel Kimlik Bağlamında Popüler Müzikte Anlam. İstanbul: Bağlam.

Işık, C., & Erol, N. (2002). Arabeskin Anlam Dünyası: Müslüm Gürses. İstanbul: Bağlam Yayınları.

Küçükkaplan, U. (2016). Türkiye'nin Pop Müziği. İstanbul: Sanat ve Kuram.

Meriç, M. (2006). Pop Dedik, Türkçe Sözlü Hafif Pop Müzik. İstanbul: İletişim Yayınları.

Solmaz, B. (2008). Popüler Kültürün Müzik Eğitimine Etkisi Üzerine Bir Değerlendirme. 8. Ulusal Müzik Eğitimi Sempozyumu Bildirisi.

Stokes, M. (1992). Türkiye'de Arabesk Olayı. (H. Eryılmaz, Çev.) İstanbul: İletişim Yayınları.

Tekelioğlu, O. (1996). The rise of a spontaneous synthesis: the historical background of Turkish popular music. Middle Eastern Studies, 32(2), 194 - 215.

Yüksel, A. (2001). Tarkan Yıldız Olgusu. İstanbul: Kitap Matbaacılık.

İnternet Kaynakları

Hürriyet (2019). Tarkan Dünya Starı Olacak. (1998, 07 21). Web: http://www.hurriyet.com.tr: http://www.hurriyet.com.tr/gundem/tarkan-dunyastari-olacak-39030000, 15 Şubat 2019'da alınmıştır.

hissi uyandırdığı sonucuna varılmıştır. Eserin karabatak olmasından ötürü bilinçli olarak kurgulanan soru-cevap ezgileri, çok net bir şekilde kendini göstermiş ve çalgı partisyonlarıyla birleştiğinde, dinleyici açısından yorumlanabilecek yoğun ve güçlü ifadelerin oluştuğu belirlenmiştir.

Ayangil'in kendi ifadesiyle (2021); " *İfâdenin, usûl yapısının bütünlüğü ve dönemlerinin (cümle/ cikler arasına konmuş (')ler gözetildiğinde) icracının duyarlığına bırakıldığı anlaşılır. Yalnızca birkaç yerde (>) vurgu = accent işareti konmakla icracıya hatırlatmada bulunulmuş, bunun dışında icracı/ların 17. YY performans tarzını gözeterek (aşırı çiçekli 20. YY icra biçiminden âzâde) "icrây-ı âhenk" etmeleri arzulanmıştır*". (Ayangil, 2021).

KAYNAKÇA

Akdoğu, O. (1989). *Taksim Nedir Nasıl Yapılır?*. İhlâs A.Ş. İzmir Tesisleri: İzmir

Akdoğu, O. (1996). *Türk Müziği'nde Türler ve Biçimler*. Ege Üniversitesi Basımevi: İzmir

Ayangil, R. (2022). Görüşme Notları.

Ayangil, R. (2021). Acem Peşrev (09.11.2021, Burgazada) Hakkında Besteci Görüşleri.

Çiftçi, K. (2022). Müzik Kültürüne Dair Çeşitli Görüşler- X "*Taksim Analiz ÇalışmalarıVe "Taksimde Cümle" Yapıları Üzerine İnceleme*". s. 79-94. Eğitim Yayınevi: Konya.

El-Fârâbî (m.870-950). Çev: Kızılcık,A.; Tercan, N.(2020). *Kitabu'l Mûsika'l-Kebîr*. Türksoy (Uluslararası Türk Kültürü Teşkilatı).

Oter. T. S. (2018). *Klâsik Türk Mûsikîsi'nde Sözlü Eserlere Yönelik Olarak Yeni Bir Form Analizi Yöntem Önerisi*. TURAN-SAM Uluslararası Bilimsel Hakemli Dergisi; ISSN: 1308-8041, e-ISSN: 1309-4033; Yıl: 2018; Cilt: 10/YAZ, Sayı: 39, s. 292-298.

Öztuna, Y. (2000). *Türk Mûsikîsi Kavram ve Terimleri Ansiklopedisi*. Atatürk Kültür Merkezi Başkanlığı Yayınları: Ankara.

Tanrıkorur, C. (2005). *Osmanlı Dönemi Türk Musıkisi*. Dergâh Yayınları: İstanbul.

Yavaşça, A. (2002). *Türk Mûsikîsinde Kompozisyon ve Beste Biçimleri*. İstanbul: Türk Kültürüne Hizmet Vakfı

https://tumac.org/donusturucu-bir-performans-pratigi-olarak-batak-teknigi-ve-saz-eserlerinde-besteli-taksim-ornekleri-ile-icra-yorum-tarzlari- Erişim tarihi: 16.11.2022

dolaştıktan sonra Tâhir-i Sagîr ile karâra varır. (Başer, 2013, s. 147) Kısaca Tâhir-i Sagîr ile Gerdâniyye terkîblerinin birleşmesi sonucu oluşmaktadır. (Hatipoğlu, 2019, s. 327) Terkîbe uygun yazılmış eserler bulunmaktadır.[40]

Baba Tâhir

Bu isimle ilk tarifi Kantemiroğlu vermiştir. Arel ve çoğu nazariyeci, Tâhir terkîbini tarif ederken buna Baba Tâhir denildiğini de yazmıştır. Aslında bu nazariyecilerin verdiği tarif Tâhir-i Sagîr seyrine aittir. Baba Tâhir asılda, Tâhir-i Sagîr veya Tâhir-i Kebîr terkîblerinin seyrinde bayâtî perdesinin kullanılmasıyla oluşmaktadır. Bu nîm perde bazen nevâ'da Hicâz veya çargâh'da Nikrîz nağmeleri içinde de "dik bayâtî" olarak kullanılmaktadır. Kantemiroğlu, seyri muhayyer perdesinden başlatmış, Muhayyer nağmesinin duyurulmasından sonra bayâtî perdesiyle nevâ'ya geldiğini ve Bayâtî ile karâr verdiğini yazmaktadır. (Tura, 2001, s. 109) Terkîbe uygun yazılmış eserler bulunmaktadır.[41]

Kaynakça

Arel, H. S. (1993). *Türk Mûsikîsi Nazariyâtı Dersleri.* (O. Akdoğu, Dü.) Ankara: Kültür Bakanlığı Yayınları.

Başer, F. A. (2013). *Türk Musikisinde Abdülbâkî Nâsır Dede.* İstanbul: Fatih Üniversitesi Yayınları.

Bardakçı, M. (2000). Derviş Es-Seyyid Mehmed Emin'in Tanbur Perdeleri Risalesi. *Musikişinas*, s. 6-39.

Hatipoğlu, E. (2019). *Makamlar ve Terkibler, Mansûr-AEU.* Ankara: Google. Ekim 29, 2022 tarihinde https://books.google.com.tr/books?id=DnGqDwAAQBAJ&dq adresinden alındı

Karadeniz, M. E. (1965). *Türk Mûsikîsinin Nazariye ve Esasları.* İstanbul: İş Bankası Kültür Yayınları.

Popescu-Judetz, E. (2002). *Tanbûrî Küçük Artin.* İstanbul: Pan Yayıncılık.

Tırışkan, A. G. (2000). Hâşim Bey'in Edvârı. *Yüksek Lisans Tezi*. İstanbul: İTÜ.

Tekin, A. (2003). Hızır Ağa'nın Mûsikî Risâlesi İsimli Yazma Eserinin Transkripsiyonu ve Dönemin Edvarları İle Mukayesesi. *Yüksek Lisans Tezi*. İzmir: Dokuz Eylül Üniversitesi.

Tura, Y. (2001). *Kantemiroğlu Kitâbu İlmi'l-mûsikî alâ vechi'l-Hurûfat.* İstanbul: Yapı Kredi Yayınları.

Uz, K. (1964). *Mûsikî Istılâhatı.* (G. Oransay, Dü.) Ankara: Küğ Yayını.

40 Bkz. (Hatipoğlu, 2019, s. 316)
41 Bkz. (Hatipoğlu, 2019, s. 318)

Kaynakça

Akdoğu, O. (1993). *Hüseyin Sâdettin Arel "Türk Mûsikîsi Nazariyatı Dersleri*. Ankara: Kültür Bakanlığı Yayınları.

Aksoy, B. (2008). *Geçmişin Mûsikî Mirasına Bakışlar*. İstanbul: Pan Yayıncılık.

Aydar, D. (2018). *Türk Müziği Nazariyatına Genel Bir Bakış*. Bilig, Türk Dünyası Sosyal Bilimler Dergisi Sayı 84: 179-196.

Başer, F. Adile. (2013). *Türk Mûsikîsinde Abdülbâkî Nâsır Dede*. İstanbul: Fatih Üniversitesi Konsevatuvar Müdürlüğü Yayınları.

Behar, C. (1987). *Klasik Türk Mûsikîsi Üzerine Denemeler*. İstanbul: Bağlam Yayınları.

Behar, C. (1992). Zaman, Mekân, Müzik, *"Zekâi Dede Zâde Hâfız Ahmet Efendi (Irsoy), Bir Geçiş Dönemi Bestecisi ve hocası"*. (s.141-162). İstanbul. Afa Yayıncılık.

Çiftçi, K. Kıvılcım (2014). *Türk Mûsikîsi Makam Eğitiminde Kullanılabilirliği Bakımından Mehmet Zekâi Dede Efendi'nin Beste Formundaki Eserlerinin Analizi*. Yayınlanmamış Doktora Tezi, Necmettin Erbakan Üniversitesi Eğitim Bilimleri Enstitüsü, Konya.

Ç. K. Kıvılcım (2021). Müzik Kültürüne Dair Çeşitli Görüşler-VI "*Türk Müziği Alanında Makam Analizi İçeren Çalışmaların İncelenmesi*". s. 59-85. Eğitim Yayınevi: Konya.

Çiftçi. K. Kıvılcım. (2021). Müzik Kültürüne Dair Çeşitli Görüşler-V "*Dellâlzâde İsmail Efendi ve Zekâi Dede'nin Karcığar Bestelerinin Mukayeseli Makâm Analizleri*". s. 105-118. Eğitim Yayınevi: Konya.

Hatiopoğlu. E. (2018), "Muhayyer-Sünbüle Makâmı", Rast Müzikoloji Dergisi, 6 (2), s. 1874-1889.

Hatipoğlu, E. (2019). Makamlar&Terkibler. Ankara: Dijital Yayın, https://books.google.com.tr/books/about?id=MnGgDwAAQBAJ Erişim Tarihi: 21.11.2022.

İrden, S. (2011). *Dede Efendi'nin Sabâ Âyîn-Î Şerîfî'nin Makam, Geçki, Çeşni Analizi*. Selçuk Üniversitesi Türkiyat Araştırmaları Dergisi, (30), s. 553-600.

Judetz, E. Popescu. (2000). *Prens Dimitrie Cantemir, Türk Mûsikîsi Bestekârı ve Nazariyatçısı* (Çev: Selçuk Alimdar). İstanbul: Pan Yayıncılık.

Küçükgökçe, Ö. (2010). *XV. Yüzyılda Makâmlar*. Yayınlanmamış doktora tezi, Dokuz Eylül Üniversitesi, İzmir.

Levendoğlu. N. Oya (2003). *Klasik Türk Müziği'nde Ana Dizi Tartışması ve Çargah Makamı*. G.Ü. Gazi Eğitim Fakültesi Dergisi, Cilt 23, Sayı 2, s. 181-193.

Levendoğlu. N. Oya (2004). XIII. Yüzyıldan Bugün Uzanan Makamlar ve Değişim Çizgileri. E.Ü. Sosyal Bilimler Enstitüsü Dergisi, Cilt 1, Sayı 17, s. 131 – 138.

Özalp, M. Nazmi. (2000). Türk Musikîsi Tarihi, *" XVII. Yüzyılda Türk Mûsikîsi", "XVIII. Yüzyılda Türk Mûsikîsi", "XIX. Yüzyılda Türk Mûsikîsi",* (c. I, s. 356-491). Ankara: Türkiye Radyo Televizyon Kurumu Basılı Yayınlar Müdürlüğü.

Öztuna, Y. (1990). *Büyük Türk Musikîsi Ansiklopedisi* (1. Bs., C.2). Ankara: Kültür Bakanlığı Yayınları.

Öztürk, O. Murat. (2014). *Makam Müziğinde Ezgi ve Makam İlişkisinin Analizi ve Yorumlanması Açısından Yeni Bir Yaklaşım: Perde Düzenleri ve Makamsal Ezgi Çekirdekleri*. Yayınlanmamış Doktora Tezi, İstanbul Teknik Üniversitesi Sosyal Bilimler Enstitüsü, İstanbul.

Say, A. (1998). *Türkiye'nin Müzik Atlası*. İstanbul: Borusan Kültür Sanat Yayınları

Tanrıkorur, C. (2003). *Müzik Kültür Dil*. İstanbul: Dergâh Yayınları

Tanrıkorur, C. (2004). *Türk Müzik Kimliği*. İstanbul: Dergâh Yayınları

Tırışkan, A. Gürsel. (2000). *Hâşim Bey'in Edvârı*. Yayınlanmamış yüksek lisans tezi, İstanbul Teknik Üniversitesi, İstanbul.

Tura, Y. (1988). *Türk Mûsikîsinin Mes'eleleri*. İstanbul: Pan Yayıncılık

Uslu, R. (2009). *Türkçe Müzik Teorisi Eserleri Nasıl Çalışılmalı*. Folklor Edebiyat: İstanbul.

Yalçın, G. (2013). *Hâşim Bey Mecmuasının "Makam ve Tonalite Karşılaştırması" Yönünden İncelenmesi*. Turkish Studies - International Periodical For The Languages, Literature and History of Turkish or Turkic Volume 8/6 Spring 2013, p. 753-768, ANKARA-TURKEY.

Kaynakça

Arel, H. S. (1993). *Türk Mûsikîsi Nazariyâtı Dersleri.* (O. Akdoğu, Dü.) Ankara: Kültür Bakanlığı Yayınları.

Başer, F. A. (2013). *Türk Musikisinde Abdülbâkî Nâsır Dede.* İstanbul: Fatih Üniversitesi Yayınları.

Hatipoğlu, E. (2019). *Makamlar ve Terkibler.* Ankara: Google. 2022 tarihinde https://books.google.com.tr/books?id=DnGqDwAAQBAJ&dq adresinden alındı

Hatipoğlu, E. (2022). Türk Mûsikîsi Perdelerinin İsimlendirilmesi ve Porte Üzerinde Gösterilmesiyle İlgili Bazı Fikir ve Öneriler. *Müzik Kültürüne Dair Çeşitli Görüşler X* (s. 47-66). içinde İstanbul: Eğitim Yayınevi.

Rougnon, P. (1930). *Mufassal Musiki Nazariyatı.* (A. Muhtar, Çev.) İstanbul: Maarif Vekâleti.

Yekta, R. (1924). *Türk Mûsikîsi Nazariyâtı.* İstanbul: Mahmud Bey Matbaası.

SONUÇ:

Araştırmadan anlaşılmaktadır ki; günümüz Türkiye'sindeki müzik anlayışı şu anki konumuna gelene kadar uzun ve farklı süreçlerden geçmiştir. Bu geçiş, o dönemin politikasına göre şekillenmiştir.

Osmanlı döneminde sarayda başlayan ve son haliyle Batı ile olan etkileşimin sonucunda Batı'dan esinlenerek Atatürk'ün de talimatları sonucunda her iki kültürün bir sentezi olarak çağdaş bir müzik olarak ortaya çıkmıştır.

Bu yeni müziğin oluşum aşamasında Türkiye'deki başarılı sanatçılar yurtdışına Batı Müziğini öğrenmek ve ülkemizde öğretmek amacıyla gönderilmiştir. Bu sanatçılar ülkeye döndüklerinde Batı'dan öğrendikleri bu müziği kendi müzikleriyle beraber harmanlayarak ülkemizdeki öğrencileri yönlendirmişlerdir. Böylelikle nesilden nesile aktarılan bünyesinde jhem Batı'yı hem de Türk ezgilerini barındıran bir yeni müzik türü ortaya çıkmıştır. Bu değişim yalnızca müzisyenler ve sanatçılar aracılığıyla değil aynı zamanda da Devletin yayın organlarıyla aracılığıyla da halka aşılanmaya çalışılarak halkın müzik dinleme zevki daha öncekine göre tamamen değiştirilmiştir.

Bu yeni oluşum sürecinde yeni kurumlar, kuruluşlar müzik merkezleri açılmış ve küçük yaştaki öğrencilere dersler verilmeye başlanmıştır. İlk ve orta dereceli okulların eğitim müfredatları da bu kapsam içine alınmış ve Milli Eğitim Bakanlığı tarafından yeni bir müzik dersi anlayışı oluşturulmuştur.

Ülkenin dört bir yerine gidilerek yörelerden derlemeler yapılmış ve böylece kendi kültür dağarcığımız oluşturulmuştur.

KAYNAKÇA

Akkol, M. L. (2008). Türkiye'de Modernleşme Sürecinde Müzik. Yüksek lisans tezi, Gazi Üniversitesi, Ankara.

Aksoy, B. (1988). Tanzimat'tan Cumhuriyet'e Musıki ve Batılılaşma. Cumhuriyet Dönemi Türkiye Ansiklopedisi, 6, 1212–1236.

Aksoy, B. (2006). Osmanlı Musıkisinin Popüler Kültür Çevresinden Çıkışı. 20.Yıl Pan'a Armağan, 11–23.

Aksoy, B. (2008a). Osmanlı Musikisinin Gerçek Tarihi Yeni Yüzyılda Yazılacak. 40İkindi, Erişim: 20.07.2010, http://www.40ikindi.com/muzik/oku.php?id=3203.

Aksoy, B. (2008b). Geçmişin Musıki Mirasına Bakışlar. İstanbul: Pan Yayıncılık.

Arıcı, E., (2001), Ahmed Adnan Saygun, Doğu-Batı Arası Müzik Köprüsü, Yapı Kredi Yayınları, İstanbul.

Arslan, F. (2009). Türk Mûsîkîsi Siyasetinde Necip Asım. Doğu Araştırmaları, 3, 35–58.

Aydın, Y. (2006). Ahmet Adnan Saygun. 20. Yıl Pan'a Armağan, 42–51.

Aydoğdu, T., (1996), "Cumhuriyet Döneminde Türk Müziği" Vakıfbank ODTÜ İnönü Vakfı ve UNESCO Millî Komisyonu Cumhuriyet Haftası Etkinlikleri," Cumhuriyet Döneminde Türk Müziği Semineri, Ankara.

Ayvazoğlu, B., (1998), "Müzik ve Cumhuriyet", Türk Yurdu Dergisi.

Balkılıç, Ö. (2009). Cumhuriyet, Halk ve Müzik: Türkiye'de Müzik Reformu 1922–1952. Ankara: Tan Yayınevi.

Barış, D.A., Ece, A.S. Cumhuriyet'ten Günümüze Toplumsal Kültürel Değişim Sürecinde Müzik ve Müzik Eğitimi Türkiye/Турция)

Behar, C. (1988). Ziya Gökalp ve Türk Musıkisi. Cumhuriyet Dönemi Türkiye Ansiklopedisi, 6, 1225–1227.

Belge, M. (2007). Atatürk Devrimleri İdeolojisinin Türk Müzik Kültürüne Doğrudan ve Dolaylı Etkileri. E. Tombul (Haz.). Atatürk Devrimleri İdeolojisinin Türk Müzik Kültürüne Doğrudan ve Dolaylı Etkileri Açık Oturum:08.11.1978 (s.12–19, 94–108). İstanbul: Boğaziçi Üniversitesi Matbaası.

Berker, E. (2007). Atatürk Devrimleri İdeolojisinin Türk Müzik Kültürüne Doğrudan ve Dolaylı Etkileri. E. Tombul (Haz.). Atatürk Devrimleri İdeolojisinin Türk Müzik Kültürüne Doğrudan ve Dolaylı Etk ileri Açık Oturum: 08.11.1978 (s.25–35, 76–93). İstanbul:

Çelik, N. B. (2007). Kemalizm: Hegemonik Bir Söylem. Modern Türkiye'de Siyasi Düşünce C. 2: Kemalizm, 75–91.

Çetinkaya, Y. (1999). Müzik Yazıları. İstanbul: Kaknüs Yayınları.

Doğramacı, E., (1993), Atatürk'ten Günümüze Sosyal Değişimde Türk Kadını, Atatürk Kültür, Dil ve Tarih Yüksek Kurumu, Atatürk Araştırma Merkezi, Ankara.

Gökalp, Z. (2003). Türkçülüğün Esasları. İstanbul: Bordo Siyah Klasik Yayınlar.

Güleç, C., (1992), Türkiye'de Kültürel Kimlik Krizi, Verso Yayıncılık, Ankara.

Günay, E., (2006), Müzik Sosyolojisi, Bağlam Yayıncılık, İstanbul.

Güngör, N., (1990), Sosyo-kültürel Açıdan Arabesk Müzik, Bilgi Yayınevi, Ankara.

Kaplan, A., (2005), Kültürel Müzikoloji, Bağlam Yayıncılık, İstanbul.

Karasar, N.,(2007), Bilimsel Araştırma Yöntemi, 11. Baskı, Nobel Yayın Dağıtım, Ankara-, s.77.

Katoğlu, M., (1990), "Cumhuriyet Türkiyesi'nde Eğitim Kültür Sanat", Çağdaş Türkiye Tarihi 4 (1908-1980). Yayın Yönetmeni: Sina Akşin, Cem yayınevi, İstanbul.

Kavçar, C., (2003), "Cumhuriyet Döneminde Sanat Eğitimi", Bilim ve Aklın Aydınlığında Eğitim Dergisi, Sayı: 44, Ankara.

Kıray, B. M., (1999), Toplumsal Yapı, Toplumsal Değişme, Bağlam Yayıncılık, İstanbul.

Koçak, O. (2007). 1920'lerden 1970'lere Kültür Politikaları. Modern Türkiye'de Siyasi Düşünce C. 2: Kemalizm, 370–411.

Köker, L. (1990). Modernleşme, Kemalizm ve Demokrasi, İstanbul: İletişim Yayınları.

Kültür Bakanlığı, (2005), "Cumhuriyet Dönemi" http://www.kultur.gov.tr/TR/BelgeGoster.aspx?F6E10F8892433CFF7E7F2B691D9F00971966176E3 ABFFFF2. Erişim tarihi: 04.07.2007.

Milli Eğitim Bakanlığı, (1991), II. Maarif Şurası, Millî Eğitim Basımevi, İstanbul.

Milli Eğitim Bakanlığı, (1991), XII. Maarif Şurası, Millî Eğitim Basımevi, İstanbul.

Milli Eğitim Bakanlığı, (1961), Güzel Sanatlar Komitesi Raporu, Millî Eğitim Yayınevi.

Oktay, A., (1994), Türkiye'de Popüler Kültür, Yapı Kredi Yayınları, İstanbul.

Oransay, G. (1988). Cumhuriyetin İlk Elli Yılında Geleneksel Sanat Musikimiz. Cumhuriyet Dönemi Türkiye Ansiklopedisi, 6, 1496–1509.

Özalp, R. ve Ataünal, A. (1977). Türk Milli Eğitim Sisteminde Düzenleme Teşkilatı, Milli Eğitim Basımevi, İstanbul-, çşt. sf. 262.

Öztürk, O. M. (2006). Benzerlikler ve Farklılıklar: Bütünleşik Bir "Geleneksel Anadolu Müziği" Yaklaşımına Doğru. 20. Yıl Pan'a Armağan, 151–188.

Paçacı, G. (Nisan 2002). Osmanlı'nın musiki taliminden Cumhuriyet'in müzik terbiyesine. Toplumsal Tarih, 100, 10–19.

Popescu-Judetz, E. (2006). The Semantics of "Old" and "New" in Turkish Musical Thought. 20. Yıl Pan'a Armağan, 189–204.

Sağer, T., (2003), "Cumhuriyet Dönemi Müzik Politikaları", Ata Dergisi, Sayı: 11. Konya.

Say, A. (1998) Türkiye'nin Müzik Atlası, Borusan Kültür ve Sanat Yayınları İstanbul.

Sun, M. (2007). Atatürk Devrimleri İdeolojisinin Türk Müzik Kültürüne Doğrudan ve Dolaylı Etkileri. E. Tombul (Haz.). Atatürk Devrimleri İdeolojisinin Türk Müzik Kültürüne Doğrudan ve Dolaylı Etkileri Açık Oturum: 08.11.1978 (s.54–70, 119–133). İstanbul: Boğaziçi Üniversitesi Matbaası.

Şarman, K. (2005). Türk Prometheler, İş Bankası Yayınları, İstanbul.

Talu, R. H. (2006). Yenikapı'dan Eski Sesler. 20. Yıl Pan'a Armağan, 231–238.

Tanrıkorur, C. (2001). Biraz da Müzik. İstanbul: Zaman Kitap.

Tanrıkorur, C. (2007). Atatürk Devrimleri İdeolojisinin Türk Müzik Kültürüne Doğrudan ve Dolaylı Etkileri. E. Tombul (Haz.). Atatürk Devrimleri İdeolojisinin Türk Müzik Kültürüne Doğrudan ve Dolaylı Etkileri Açık Oturum: 08.11.1978 (s.35–48, 110–119). İstanbul: Boğaziçi Üniversitesi Matbaası.

Tarlakazan, B., (2003), "Atatürk ve Sanat Kavramı Üzerine Düşünceler", Bilge Dergisi, Cilt: 10, Bahar Sayısı.

Taşdemirci, E., (2003), "Atatürk'ün Kültür Politikası", Bilge Dergisi, Cilt: 10, Bahar Sayısı.

T.C. Millî Eğitim Bakanlığı Tebliğler Dergisi, (1971), Orta Dereceli Okulların Birinci Devre Sınıfları ve İkinci Devre 1. Sınıf Müzik Programı." Yayımlar ve Basılı Materyaller Genel Müdürlüğü, Ankara.

Tezcan, M., (1988), Eğitim Sosyolojisi, Olgaç Matbaası, Beşinci Baskı, Ankara.

Tunçdemir, İ., (2007), Cumhuriyet Dönemi Müzik Kültürünün Oluşmasında Rol Oynayan Sanatçılarımız ve Türk Müziğine Katkıları 16. Ulusal Eğitim Bilimleri Kongresi, 5- 7 Eylül 2007 Gaziosmanpaşa Üniversitesi, Eğitim Fakültesi Tokat/ Türkiye

Tura, Y. (1988). Cumhuriyet Döneminde Türk Musikisi. Cumhuriyet Dönemi Türkiye Ansiklopedisi, 6, 1510–1516.

Türkdoğan, O. (1999). Kemalist Sistem: Kültürel Boyutları, İstanbul: Alfa Kitabevi.

Uçan, A., (1997), Müzik Eğitimi, Müzik Ansiklopedisi Yayınlar, Ankara.

Yeğen, M. (2007). Kemalizm ve Hegemonya. Modern Türkiye'de Siyasi Düşünce C.2: Kemalizm, 56–74. Akademia Boğaziçi Üniversitesi Matbaası

Yurga, C., (2002), 20. Yüzyılda Türkiye'de Popüler Müzik, Pagem Yayıncılık, Ankara.

Mâhur ve Hüzzam makâmlarından oluşturulan bu terkîb, her iki makâmın yerinde ve uyumlu kullanımı ile oldukça bilinçli bir tasarrufun ürünü olarak karşımıza çıkmaktadır.

Bununla beraber, bu terkîbten meydana getirilen eserlerin, bestekârın yüksek sanat anlayışını yansıttığını ve bilinçsizce oluşturulamayacak seviyede sanatsal özelliklere hâiz olduğu açıkça görülmektedir.

KAYNAKÇA

Öztuna Y.(1969). *"Türk Musikisi Ansiklopedisi"*. 2 cilt. MEB Devlet Kitapları, İstanbul.
Notalar, erişim: 20.05.2020, http://www.sanatmuziginotalari.com/default.asp

yetenektirki Türk Müziğine yön vermiş, yukarıdaki yazımızda da değindiğimiz gibi usul makam form gibi yapıları genişletmiş, fantezi denilen yeni bir formun kapısını açmıştır. Ayrıca kendi kendine nota öğrenmesi, Kazım Uz'dan aldığı dersleri müthiş bir titizlikle notlar alıp çalışması da ne denli çalışkan bir yapıya sahip olduğunu kanıtlar niteliktedir. Her dönemin eksi yönleri olduğu gibi artı yönleride vardır. Sadettin Kaynak döneminin artı yönü ise müzikal açıdan bakıldığında aralarında saz ve söz müsikisinin en değerli isimleri rastlamak mümkündür. Kısaca bir kaç isimden bahsedecek olursak Safiye Ayla Yorgo Bacanos, Nubar Tekyay, Haydar Tatlıyat gibi isimler bunların başında gelmektedir. Bu ekol isimlerinde Sadettin Kaynak'ın müzikal açıdan beslenmesinde katkı sağlamış olması kaçınılmazdır.

Kaynakça

Kaynak, G., Özcan, N. (2022). Sadettin Kaynak maddesi, TDV İslâm 5. cilt, sf. 85-87

Özdemir,S.,(2009). İstanbul Teknik Üniversitesi Sosyal Bilimler EnstitusuMüzikoloji Ve Müzik Teorisi Ana Bilim Dalı Doktora Tezi Popülerleşme Sürecinde Türk Müziği Ve Bu Süreçte Bir Bestekâr: Sadettin Kaynak

Şen, H. O., (2003). Sadeddin Kaynak, Türkiye Radyo Televizyon Kurumu, Ankara.

Yenigün, H., (1969). Sadeddin Kaynak, Musiki Mecmuası, 244, s. 10-11

Yücel, Haluk (2016). "Türk Sanat Müziği Açıklamalı Türler Bibliyografyası", Eğitim Yayınevi, Konya.

URL Adresi

https://islamansiklopedisi.org.tr/kaynak-sadettin

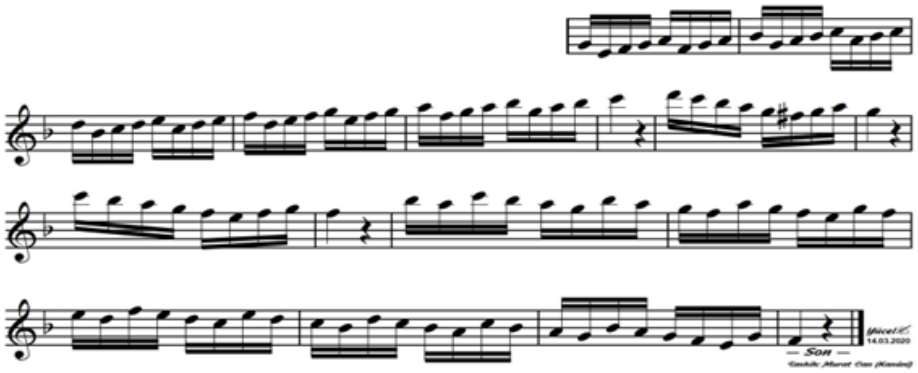

Son bölümde ise acem aşiran makamının seslrini kullanarak acem aşiran perdesinde tam karar etmiştir.

Sonuç

Bu çalışmada kemani Haydar Tatlıyay'ın hayatına kısaca değinilmiş ve acem aşiran makamında bestelediği longa formundaki eseri makamsal açıdan incelenmiştir. Eserin bölümleri arasındaki uyum seslerin ve geçkilerin sistematik kullanımı, bestekârın makamsal hâkimiyetini ve ustalığını ortaya koymuştur. Ayrıca form itibarı ile ve eserin zorluğu açısından acelite kullanımı eseri bir üst seviyeye taşımıştır. Bu eserin kusursuz icrası yüksek seviyede saza hâkimiyet gerektirmektedir.

Eserde acam aşiran makamında görülen acemde çargâhlı, çargâhta çargâhlı, yerinde kürdili çeşniler ve acem şiran eserlerde görülen yerinde saba geçkisi kullanılmıştır. Makamın seyir karakterine uygun yazıldığı görülmektedir. Ayrıca bestekâr makamın karakteri dışında hicaz ve nikrizli geçkileri kullandığı görülmüştür. Usul açısından bakıldığında nim sofyan ile başladığı ve semai usulüne giçiş yapıp tekrar nim sofyana dönüldüğü görülmüştür. Haydar Tatlıyay'ın burada incelediğimiz eseri ve diğer eserlerine bakıldığında Türk Müziği saz icracıları açısından saza hâkimiyet noktasında yüksek düzeyde katkı sağlıyacağı düşünülmektedir.

Kaynakça

Karadağ, E. (1997). Haydar Tatlıyay Hayatı, Eserleri, Besteciliği. Yüksek lisan Tezi, Ege Üniversitesi, Sosyal Bilimler Enstitüsü, İzmir.

Özkan, İ. H. (2000) Türk Musikisi Nazariyatı ve Usulleri, İstanbul: Ötiken Yayınları

Öztuna,Y. (1969). Türk Musikisi Ansiklopedisi, İstanbul: Milli Eğitim Basımevi

URL Adresi

https://www.ayk.gov.tr/wp-content/uploads/2015/01/USLU-Recep-KEMAN%C3%8E-HIZIR-A%C4%9EA-T%C3%9CRK-M%C3%9CZ%C4%B0%C4%9E%C4%B0NDE-BATILILA%C5%9EMANIN-BA%C5%9ELANGICI-MI.pdf

https://islamansiklopedisi.org.tr/acem-asiran

https://www.neyzen.com/nota_arsivi/02_klasik_eserler/002_acemasiran/acemasiran_lo_haydar_tatliyay_ney.pdf

konusu türkülerde ortak bir form anlayışının olmaması, yine türküyü yakan kişilerin belli kurallar gözetmeksizin, irticalen yapması ile doğru orantılıdır. Zira Kütahya yöresine ait söz konusu türküler, Klasik Türk Müziği ile beslenmiş ve Hisarlı Ahmet'e kadar dilden dile aktarılmıştır. Hisarlı Ahmet hem bir aktarıcı, hem de icracı olması sebebiyle kaynak kişisi olarak bilindiği türkülerde Kütahya müzik geleneğini temsil etmiştir. Bu aktarımın ve irticalen türkü yakmanın doğal bir neticesidir ki Ahmet İnegöllü'nün türkülerinde biçim olarak ortak bir kullanım bulunmamaktadır. Fakat aranağmeyle başlayan türkülerde birbirine benzer ezgi tekrarları görülmektedir. Bu tekrarlar, Ahmet İnegöllü'nün 9/4'lük türkülerindeki yöresel uslûbun, kişisel zevk ve anlayışına dönüştüğünün göstergesi niteliğinde olabilir.

Kaynakça

Aldemir, Arzu (1996). *Hisarlı Ahmet'ten Alınan Ezgilerin Müzikal Analizi.* (Yayımlanmamış Yüksek Lisans Tezi*).* İstanbul Teknik Üniversitesi Sosyal Bilimler Enstitüsü.

Çobanoğlu, Özkul (2018). *Halk Edebiyatına Giriş I*, T.C. Anadolu Üniversitesi Yayını No: 2464, Eskişehir.

Güzel Sanatlar Genel Müdürlüğü (2020). Devlet Korosu Nota Arşivi. http://www.devletkorosu.com/index.php/nota-arsivi/nota-arsivi. (Erişim Tarihi: 31.10.2022).

Hisarlı, Mustafa (2009). Hisarlı Ahmet Kimdir? *Hisarlı Ahmet ve Kütahya Türküleri Sempozyumu* (121-134). Kütahya.

Hisarlı, Mustafa & Türkmen, Uğur (2019). Hisarlı Ahmet'in Müzik Yaşamına Müzik Felsefesi Temelli Bir Bakış, *X. Uluslararası Hisarlı Ahmet Sempozyumu,* (257-265). Kütahya: Kütahya Güzel Sanatlar Derneği & Afyon Kocatepe Üniversitesi Devlet Konservatuvarı.

Türkel Oter, Serda (2018). Klasik Türk Mûsikîsi'nde Sözlü Eserlere Yönelik Olarak Yeni Bir Form Analizi Yöntemi Önerisi. *Turan-Sam Uluslararası Bilimsel Hakemli Dergi*, 10 (39): 292-309.

Eserlerde genel olarak sözel anlatım, müzik anlatımıyla da desteklenmiştir. Sözgelimi âşık bir haykırışı, bir feryadı tiz seslerde dolaşarak ifade etmektedir. Bir başka durumda ise aşık acı çekme ya da özel bir durumu ifade edeceğinde farklı bir makam geçkisi kullanarak anlatımı kuvvetlendirebilmektedir. Bu bakımdan incelenen türkülere ait birtakım sözlerinin nüans ve vurgularının, ezgiyle paralel olarak hareket ettiği anlaşılmaktadır. Dolayısıyla eserler her ne kadar irticalen üretilse de kültürel bir müzik hafızasına sahiptir. Bu doğrultuda vurgulanmak istenen duygular, gerek tiz-pest seslerle ve gerekse makam geçkileriyle desteklenmiştir. Yani güftenin varlığına ve manasına ezgi yoluyla dikkat çekilmiştir.

Kaynakça

Akdoğu, Onur (1989). *Türk Müziği Tarihi* (Basılmamış Ders Notu).

Başgöz, İlhan (1968). *İzahlı Türk Halk Edebiyatı Antolojisi*, Arat Yayınevi, İstanbul.

Boratav, P. Naili (2000). *Halk Edebiyatı Dersleri,* Tarih Vakfı Yayınları, İstanbul.

Çınar, Sevilay (2008). *Yirminci Yüzyılın İkinci Yarısında Türkiye'de Kadın Âşıklar*, (Yayımlanmamış Doktora Tezi). İstanbul Teknik Üniversitesi Sosyal Bilimler Enstitüsü, İstanbul.

Köprülü, M. Fuad. (1962). *Türk Saz Şairleri*, Güven Basımevi, İstanbul.

Ong, Walter J. (2014) *Sözlü Ve Yazılı Kültür /Sözün Teknolojileşmesi*, Metis Yayıncılık, Çeviren Sema Postacıoğlu İnan.

Şenel, Süleyman (2007). *Kastamonu'da Âşık Fasılları Türler/ Çeşitler/ Çeşitlemeler*, c 1-2

Kastamonu Valiliği İl Özel İdaresi Yayınları, Kastamonu.

Yardımcı, Mehmet-1 (2018). Edebiyatımızda Âşık Kollarının Yapılanışı ve Emrah Kolunda Yer Alan Tokatlı Âşıklarda Klasik Edebiyatın Etkisi. http://www.mehmetyardimci.net/icerik/yazilarim/308 (E.T:2018).

Yardımcı, Mehmet-2 (2018). Âşık Edebiyatı Gelenekleri İçinde Alevi Bektaşi Âşıklarının Yeri ve Önemi. http://www.mehmetyardimci.net/icerik/yazilarim/3087 (E.T:2018).

Görsel-işitsel referanslar

Abdullah İlhan (2018, 6 Ocak). Âşık Feymâni- Ahu Gözlüm [Video]. Youtube. https://www.youtube.com/watch?v=fJkdSawqt2k (E.T.2022).

Aykut Aslan (2017, 31 Mart). Şeref Taşlıova- Murat Çobanoğlu Leb değmez Atışması [Video]. Youtube. https://www.youtube.com/watch?v=wDWiCzyKSz4 (E.T:2022).

Nesimi Çimen (2014, 30 Nisan). Konu- Ayrılık Hasreti [Video]. Youtube. https://www.youtube.com/watch?v=GWq3sjq60ME (E.T:2022).

Nurullah Gürbüz Köse (2017, 19 Ocak). Murat Çobanoğlu Şeref Taşlıova, Muamma [Video]. Youtube. https://www.youtube.com/watch?v=xrFJPfYQszw

01çukurovalım (2008, 11 Aralık). Adana-Erzurum Atışması, Âşık Feymâni & Hüseyin Sümmanoğlu [Video]. Youtube. https://www.youtube.com/watch?v=EqwQpQH1hvE (E.T:2022).

Yılmaz Doğan (2019, 6 Haziran). Erdem Baba-Kime Kin Ettin [Video]. Youtube. https://www.youtube.com/watch?v=W_pcCByRxt0 (E.T:2022).

Kaynakça

AKDENİZ, Çetin. "*Ordu Türkülerinde Analiz Çalışması*" (Yayınlanmamış Yüksek Lisans Tezi) İstanbul Teknik Üniversitesi / Sosyal Bilimler Enstitüsü, İstanbul,1995. S.6

AKPINAR, Hüseyin. "Giresun karşılaması ile Trakya karşılamasının karşılaştırılması" (Yayınlanmamış Yüksek Lisans Tezi)İstanbul Teknik Üniversitesi / Sosyal Bilimler Enstitüsü, İstanbul,2001. S.13

DEMİRSİPAHİ, Cemil. *"Türk Halk Oyunları",* İş Bankası Kültür Yay., Folklor Dizisi, 2, Ankara, 1975, ss. 30-36.

YEDİYILDIZ, Bahaeddin. "*Ordu Tarihinden İzler*", kültür yayınları, Ordu, 2018.

YÜCEL, Haluk. (2011) "*Türk Halk Müziği Üzerine Bir İnceleme*" Akademik Bakış Dergisi, Sayı: 26 Eylül – Ekim s.6

http://www.ordu.gov.tr/

http://www.ordu.bel.tr

http://www.ordu.gov.tr/ordunun-tarihcesi

https://www.youtube.com/watch?v=o5LS5HVfZtA (1. İcracının kaydı)

https://www.youtube.com/watch?v=xl8N6fZYOBc (2. İcracının kaydı)

https://www.youtube.com/watch?v=b45k_ys6jks (3. İcracının kaydı)

https://www.youtube.com/watch?v=mmb_ytvFb0M (4. İcracının kaydı)

fazla türkünün iki usulden oluştuğu görülmektedir. Türküler konuları açısından incelenip sınıflandırıldığında türkülerin %81 oranla büyük çoğunluğunun oluşturan 35 türkünün aşk ve sevda konulu olduğu görülmektedir.

Kaynakça

Beksaç, E. ve Beksaç, Ş.N. (2015). Kocaeli ve Çevresinin Erken Tarihi ve Arkeolojisine Kısa Bir Bakış. Uluslararası Gazi Akçakoca ve Kocaeli Tarihi Sempozyumu Bildirileri, 1, 41-59.

Gürtunca, Ela. "Bolu Müziği" (Yüksek Lisans Tezi) Sakarya Üniversitesi, Sosyal Bilimler Enstitüsü, 2011. Sakarya, s.9

Yücel, H. (2021). "Bolu Türkülerinde Kadın Teması" TURAN-SAM Uluslararası Bilimsel Hakemli Dergisi Sayı: 50 Haziran ss.453-459.

URL Adresi

https://bolu.csb.gov.tr/ilimizin-tarihcesi-i-3319#:~:text=Bolu%2C%20b%C3%B6lgeye%20yap%-C4%B1lan%20ak%C4%B1nlar%20s%C4%B1ras%C4%B1nda,tamamen%20T%C3%BCrkle%-C5%9Ferek%20T%C3%BCrk%20isimleri%20ald%C4%B1lar. Erişim:14.12.2022 00:21

Kaynaklar

Abakay, Mehmet Ali. (1995). "*Diyarbakır Folklorundan Kesitler: Celal Güzelses: Diyarbakır Halk Musikici Üzerine İnceleme*". Diyarbakır: Diyarbakır Büyükşehir Belediyesi Kültür Sanat Yayınları.

Ayyıldız, Sinan. (2020) "Üslup, Tavır Kavramları ve İcra Teknikleri Çerçevesinde Türk Halk Müziğinde Süslemeler" *idil*, 72: s. 1290–1334.

Duygulu, Melih. (2014). "*Türk Halk Müziği Sözlüğü*". Ankara: Pan Yayıncılık.

Özbek, Mehmet. (2014). "*Türk Halk Müziği El Kitabı 1 Terim Sözlüğü*". İstanbul: Atatürk Kültür Merkezi Başkanlığı Yayınları.

Özpirinçci, Emrah ve Güzelses, Celal. (2021). "*Ben Celal Güzelses*". İstanbul: İnkılap Yayınevi.

Öztürk, Okan Murat. (2022). "*Türk Müziğinin Temeli Olarak Halk Müziği Teorisi ve Uygulaması 1*". Ankara: Müzik Eğitimi Yayınları.

URL -1: https://www.youtube.com/watch?v=-bD1O9Z8Opw (E.T.: 22.11.2018)

Yoldaş, Hayri. (2005). "*Taş Plaklarda Şark Bülbülü Celal Güzelses*". Diyarbakır: Dicle Üniversitesi Basımevi.

ilk kez kendi köylerinden dışarı çıkmış ve farklı âşıklarla bir araya gelmiştir. Bu etkileşimler de âşıkların kendilerini geliştirmelerinde önemli bir rol oynamaktadır. Bu etkinliğin benimsenmesi ve farklı illerde devam ettirilmesi de yine gelenek için dikkate alınacak bir husustur.

Sonuç olarak Cumhuriyet döneminde düzenlenen ilk âşık etkinliği I. Sivas Halk Şairleri Bayramı hem âşıklık geleneğinin yaşatılması hem de âşıkların eserlerini halka duyurabilmeleri ve üne kavuşabilmeleri adına çok önemli bir yere sahiptir. Bu sebeple Cumhuriyet döneminde yapılmış halk müziği çalışmaları içerisinde I. Sivas Halk Şairleri Bayramı'nın da oldukça büyük bir öneme sahip olduğunu söylemek yanlış olmayacaktır.

Kaynakça

Özdemir, A. (2019, Ekim 28). *Cumhuriyet ve İlk Âşıklar Bayramı*. İstanbul Gazetesi.com.tr: https://www.istanbulgazetesi.com.tr/cumhuriyet-ve-ilk-asiklar-bayrami-makale,76034.html adresinden alındı

Alptekin, A. B. (2018). Âşık Şiirinin Oluşumu, Gelişimi ve XVI. Yüzyıldaki Temsilcileri. *Türk Halk Şiiri* (170-234) Eskişehir: Anadolu Üniversitesi.

Bekki, S. (2022). Kendini Yazdıran Sanatkôr: *Aşık Veysel* (492-513). Süleyman Şenel: İstanbul Büyükşehir Belediyesi.

Görkem, İ. (2018). Ahmet Kutsi Tecerin İlk Sanatkarlık Yıllarına Dair Notlar (1919-1925). *Ahmet Kutsi Tecer Sempozyum Bildirileri* (43-55). Sivas: Sivas 1000 Temel Eser.

Günay, U. (1993). *Türkiye'de Âşık Tarzı Şiir Geleneği ve Rüya Motifi.* Ankara: Akçağ Yayınları.

Heziyeva, Ş. (2010). Tarihi Süreç İçinde Türkiye'de Âşıklık ve Âşıklık Geleneği. *Türk Dünyası İncelemeleri Dergisi*, 81-89.

Kamiloğlu, R. (2020). Konya Âşıklar Bayramı ve 53.Konya Âşıklar Bayramı'nda Mevlana Meydanı'nda Düzenlenen Programda İcra Edilen Âşıklık Geleneğindeki Türler. *Turkish Studies-Social Sciences*, 1185-1201.

Karahan, A. (1991). Âşık Edebiyatı. *Türkiye Diyanet Vakfı İslam Ansiklopedisi* (s. 552). içinde İstanbul: Türkiye Diyanet Vakfı.

Kaya, D. (1991). Sivas'ta Âşıklık Geleneği ve Âşık Ruhsati. Ankara: Gazi Üniversitesi Sosyal Bilimler Enstitüsü, Doktora Tezi.

Kaya, D. (2017). Sivas'ta Yapılan Âşıklar Bayramı Tarihçesi. *AKRA Kültür Sanat Edebiyat ve Eğitim Bilimleri Dergisi*, 270-281.

Sakaoğlu, S. (2014). *Âşık Edebiyatı Araştırmaları.* Konya: Kömen.

Şenel, S. (1999). Cumhuriyet Dönemi'nde Türk Halk Müziği Araştırmaları. *Folklor/Edebiyat Dergisi*, 99-128.

Tan, N. (2009). Cumhuriyet Dönemi Âşık Şiirinin Genel Görünümü. *Folklor Edebiyat Dergisi*, 262-268.

- Kitap incelendiğinde doğru nefes alıp vermeye ve ton çalışmalarına ilişkin oldukça az oranda örnek bulunduğu belirlenmiştir.
- Kitabın genelinde farklı artikule çeşitleri bulunmakla beraber özellikle bu beceriyi geliştirmeye odaklı egzersizler bulunmadığı belirlenmiştir.
- Kitabın yazım dili İngilizce'dir ve içerisinde yer alan 42 tane parçanın piyano eşliği ile seslendirilmiş olduğu cd kayıt eki bulunmaktadır.

Tüm bu değerlendirmeler sonucunda Trevor Wye'ın Beginner's Book for The Flute Part One kitabının flüt eğitiminde kullanılabilirliği görülmektedir. Metodolojik yaklaşımının öğrenciyi geliştirmeye odaklı olduğu belirgindir.

Öğrencilerin kitabın kullanım sırasında içeriğinde az oranda yer verilmiş olan bedensel ısınma, nefes ve ton çalışmalarını, yazarın altı kitaplık serisi bulunan diğer yayınlarından ya da farklı metotlardan yararlanılarak geliştirilebilmesi mümkündür.

Türk flütistler tarafından ülkemiz flüt eğitiminde kullanılmak üzere, içerisinde Türk ezgilerini de içeren daha fazla oranda flüt metodunun yazılmasına ihtiyaç olduğu düşünülmektedir.

KAYNAKÇA

Cüceoğlu Önder, G., (2012). Müzik Eğitimi Anabilim Dallarında Kullanılan Başlangıç Flüt Eğitimi Metotlarının İncelenmesi, *e-Journal of New World Sciences Academy*, 7 (2), 100-109.

Cüceoğlu Önder, G., & Sena Temiz, N., (2020). Başlangıç Flüt Eğitiminde Kullanılan Metotların İçerik Bakımından İncelenmesi, *İdil*, 76, 1821–1831.

Diken, Ö., (2019). *Flüt Eğitiminde Başlangıç Metotları*, Yayınlanmamış Yüksek Lisans Tezi, Necmettin Erbakan Üniversitesi, Eğitim Bilimleri Enstitüsü, Konya.

Gençel Ataman, Ö., (2016). Türk Flüt Metotlarının Flüt Eğitimi ile İlgili Bilgi, Davranış, Teknik ve Destekleyici Materyalleri İçerme Durumlarının İncelenmesi, *The Journal of Academic Social Science Studies,* 45 Spring III, 235-245.

Kahyaoğlu, Y., (2009). *Geleneksel Türk Müziği Eğitiminde Metot İhtiyacı ve Kanun Metotları Üzerine Bir İnceleme*, 8. Ulusal Müzik Eğitimi Sempozyumu, Ondokuz Mayıs Üniversitesi, Samsun: 23-25 Eylül.

Kurtaslan Yıldırım, H., (2016). Türkçe Flüt Metotlarının İncelenmesi, *Ekev Akademi Dergisi,* 68, 117-134.

Uslu, M., (1996). *Türkiye'de Çalgı Eğitiminin Yaygınlaştırılmasında ve Geliştirilmesinde AGSL Müzik Bölümlerinin Önemi,* 1. Ulusal AGSL Müzik Bölümleri Sempozyum Bildirisi, Uludağ Üniversitesi Eğitim Fakültesi Müzik Eğitimi Bölümü, Bursa: 28-30 Kasım.

Ünal, B., (2019). *Özengen Flüt Eğitimi Kaynak Kitaplarına İlişkin Öğretmen Görüşleri Doğrultusunda Model Kitap Önerisi,* Yayınlanmamış Yüksek Lisans Tezi, Bolu Abant İzzet Baysal Üniversitesi, Eğitim Bilimleri Enstitüsü, Bolu.

Yıldırım, A., & Şimşek, H., (2011). *Sosyal Bilimlerde Nitel Araştırma Yöntemleri,* (8. Baskı), Ankara: Seçkin Yayıncılık.

Wye, T., (1984). *Beginner's Book for the Flute Part One,* London: Novello Publishing Limited.

İnternet Kaynakçası

URL-1: 15.12.2022 tarihinde https://en.wikipedia.org/wiki/Trevor_Wye adresinden erişilmiştir.

Covid-19 sürecinde öğretmenlerin ihtiyaç duydukları konuların eşlik, nota yazım ve stüdyo programları oldukları, videoları hazırlarken öğrencilerin kaydedip gönderdikleri seslerin birleştirilme aşamasında seslerin örtüşmemesinden kaynaklanan senkron problemi ve hazırladıkları etkinliği daha güzel yapma istekleri sebebiyle müzik öğretmenlerinin müzik teknolojilerine ihtiyaç duydukları sonucuna ulaşılmıştır. Müzik öğretmenlerinin büyük çoğunluğunun Covid-19 sürecinde etkinlik yaptığı saptanmıştır. Müzik öğretmenlerinin hiçbirinin nota yazım programlarını kullanmadığı ancak etkinlik hazırlarken video birleştirme ve ses birleştirme programlarını kullandıkları tespit edilmiştir. Covid-19 döneminde müzik öğretmenlerinin müzik teknolojileri alanında senkron problemi (internet hızı) ve bilgilerin kalıcı olmaması konusunda sorun yaşadıkları saptanmıştır. Bu bağlamda, Covid-19 döneminde müzik öğretmenlerinin müzik teknolojileri alanında zorlandıkları ve Covid-19 döneminde müzik teknolojileri bilgilerinin yetersiz kaldığı sonucuna ulaşılmıştır.

KAYNAKÇA

Asma İpekçiler, B. ve Öztosun Çaydere, Ö. (2022). Müzik öğretmenliği programlarındaki müzik teknolojisi derslerine ilişkin bir inceleme. *OJOMUS,* 7 (1), 6-19. *https://doi.org/10.31811/ojomus.1118506*

Batur, Z. ve Uygun, K. (2012). İki neslin bir kavram algısı: Teknoloji. *Uşak Üniversitesi Sosyal Bilimler Dergisi,* 5 (1), 74-88. *https://dergipark.org.tr/tr/pub/usaksosbil/issue/21647/232719*

Britannica (2022). Teknoloji. https://www.britannica.com/technology/technology Erişim Tarihi: 18.04.2022.

Britannica (2022). Teknolojinin tarihi. https://www.britannica.com/technology/history-of-technology Erişim Tarihi: 18.04.2022.

Büyüköztürk, Ş., Kılıç Çakmak, E., Akgün, Ö.E., Karadeniz, Ş. ve Demirel, F. (2017). *Bilimsel araştırma yöntemleri (23. Baskı).* Ankara: Pegem Akademi.

Büyüktekin, M. A. (2019). Müzik eğitimi veren yüksek öğretim kurumlarında ses kayıt ve müzik teknolojileri ile ilgili derslerin öğretimi. Yüksek Lisans Tezi. *Haliç Üniversitesi Lisansüstü Eğitim Enstitüsü,* İstanbul.

Çelik, G., Vurallı, D. ve Bolay, H. (2022). Uzun dönem COVID-19 ve baş ağrısı. *Türkiye Klinikleri Tıp Bilimleri Dergisi*, 2022, 10-15. *https://avesis.gazi.edu.tr/publication/showdocument/aea157ed-454f-444a-91fc-c54fcc7e0519*

Demirtaş, E. (2017). Müzik öğretmeni adaylarının öğretim materyali geliştirme aracı olarak ses kayıt ve düzenleme programlarının kullanılmasına yönelik görüşleri. Yüksek Lisans Tezi. *Gazi Üniversitesi Eğitim Bilimleri Enstitüsü,* Ankara.

Işıkhan, C. (2013). Müzikte teknolojik süreç, ve süreçteki değişimiyle Türkiye'de müzik teknolojisi eğitimi. *Akademik Sosyal Araştırmalar Dergisi,* 1(1), 102-111. *https://doi.org/10.16992/ASOS.21*

Kaptan, S. (1993). *Bilimsel araştırma ve istatistik teknikleri*. Ankara: Rehber Yayınevi.

Karaçam, S. ve Aydın, F. (2014). Ortaokul öğrencilerinin teknoloji kavramına ilişkin algılarının metafor analizi. *Gaziantep University Journal of Social Sciences,* 13 (2), 545-572. *https://doi.org/10.21547/jss.256829*

Kaya, Ö. (2019). Akademik müzik eğitimi alan öğrencilerin derslerinde müzik teknolojilerinin kullanılmasına ilişkin görüşlerinin incelenmesi. *Sanat ve Dil Dergisi,* 8(57), 703-711. Doi:10.7816/idil-08-57-15

Koldemir, S. (2008). Anadolu güzel sanatlar liselerinde bilgisayar destekli müzik eğitiminin kullanılabilme durumu. Yüksek Lisans Tezi. *Selçuk Üniversitesi Sosyal Bilimler Enstitüsü,* Konya.

Köksal, S. (2019). Müzik eğitimi anabilim dalı öğrencilerinin müzik yazılımlarını tanıma ve kullanma durumları. *Sanat ve İnsan Dergisi,* 3(1). *http://sanatveinsan.com/wp-content/uploads/2020/09/2019-3-1-5-MUZIK-EGITIMI-ANABILIM-DALI-OGRENCILERININ-MUZIK-YAZILIMLARINI-TANIMA-VE-KULLANMA-DURUMLARI-Siyar-KOKSAL.pdf*

Kürün, A.R. (2017). Müzik öğretmeni adaylarının güncel müzik yazılımlarını okul şarkılarına destek amaçlı kullanmalarının incelenmesi. Yüksek Lisans Tezi. *İnönü Üniversitesi Eğitim Bilimleri Enstitüsü*, Malatya.

Medicalpark (2022). İspanyol gribi. https://www.medicalpark.com.tr/ispanyol-gribi/hg-2471 Erişim Tarihi: 22.04.2022.

Mimaroğlu, İ. (2014). *Müzik tarihi*. İstanbul: Varlık Yayınları.

Önen, U. (2017). *Ses kayıt ve müzik teknolojileri (10.Baskı).* İstanbul: Çitlembik yayınları.

Parıldar, H. ve Dikici, M. F. (2020). Pandemiler tarihi. *Klinik Tıp Aile Hekimliği*, 12(1), 1-8. *https://dergipark.org.tr/tr/pub/ktah/issue/59242/851234*

Sağlık Bakanlığı (2022). Koronavirüs vaka sayısı. https://covid19.saglik.gov.tr/ Erişim Tarihi: 15.04.2022.

Selçuk Köse, D. (2014). Öğretim elemanı ve öğrenci görüşlerine göre müzik öğretmenliği lisans programlarında müzik teknolojilerinin kullanımı. Doktora Tezi. *Gazi Üniversitesi Eğitim Bilimleri Enstitüsü*, Ankara.

Tarikçi, A. (2019). *Müzik teknolojisine giriş (2. Baskı).* Ankara: Müzik Eğitimi Yayınları.

TDK (2022). Salgın. https://sozluk.gov.tr/ Erişim Tarihi: 15.04.2022.

TDK (2022). Teknoloji. https://sozluk.gov.tr/ Erişim Tarihi: 15.04.2022.

Tunç, A. ve Atıcı, F. Z. (2020). Dünyada ve Türkiye'de pandemilerle mücadele: Risk ve kriz yönetimi bağlamında bir değerlendirme. *Çanakkale On sekiz Mart Üniversitesi Uluslararası Sosyal Bilimler Dergisi*, 5(2), 329-362. Doi: 10.31454/usb.808685

Uçan, A. (2018). *Müzik eğitimi temel kavramlar – ilkeler – yaklaşımlar ve Türkiye'deki durum (Genişletilmiş 4. Baskı).* Ankara: Arkadaş Yayınevi.

World Meter (2022). Dünya koronavirüs vaka sayısı. https://www.worldometers.info/coronavirus/ Erişim Tarihi: 15.04.2022.

Yener, S. ve Apaydınlı, K. (2016). Türkiye'de mesleki müzik eğitimi veren kurumların çeşitliliği ve mezunların istihdam sorunları. *The Journal of Academic Social Science Studies*, 42, 225-249. *http://dx.doi.org/10.9761/JASSS3239*

Yengin. A. (2014). Müzik teknolojilerinin örgün müzik eğitiminde kullanılma durumlarına ilişkin öğretmen görüşleri: Burdur ili örneği. Yüksek Lisans Tezi. *Mehmet Akif Ersoy Üniversitesi Eğitim Bilimleri Enstitüsü,* Burdur.

Yıldırım, A. ve Şimşek, H. (2016). *Sosyal bilimlerde nitel araştırma yöntemleri (Genişletilmiş 10. Baskı).* Ankara: Seçkin Yayıncılık.

KAYNAKÇA

Aral Altınok, A. (2019). Görüşme (Ayşegül Aral Altınok ile Kişisel Görüşme Kasım2019)

Arda, Ş. (2019). Görüşme (Şener Arda ile Kişisel Görüşme, Kasım 2019)

Cler, J. (2019). Görüşme Nisan 2019 (Jerome Cler ile Kişisel Görüşme, Nisan 2019)

Çekiç, A. (2019). Görüşme (Aydın Çekiç ile Kişisel Görüşme Mayıs 2019)

Çekiç, F. (2019). Görüşme (Fevzi Çekiç ile Kişisel Görüşme, Eylül 2019)

Kızmaz, İ. (2013). 1960-1980 yılları arasında İstanbul'da halk dansları sözlü tarih çalışması, Yüksek Lisans Tezi, İstanbul Teknik Üniversitesi, Sosyal Bilimler Enstitüsü

Paşmakçı, Y. (2019). Görüşme (Yücel Paşmakçı İle Kişisel Görüşme, Ağustos 2019)

Tokel, B.B. (2002). Neşet Ertaş Kitabı, Akçağ Basım Yayım Pazarlama A.Ş.:Ankara

http://kurs.lokmanbas.net/muzik-bilgileri/bayram-araci-kimdir Erişim Tarihi: 18.06.2019

KAYNAKÇA

Pamir, L. (1984). *Çağdaş Piyano Eğitimi*. İstanbul: Beyaz Köşk Yayınları.

Ertem, Ş. (2011). "Orta Düzey Piyano Eğitimi İçin Repertuvar Seçme İlkeleri" Kastamonu Eğitim Dergisi, 19 (2) Kastamonu Üniversitesi.

Aydınoğlu, O. (2014). "Çağdaş Türk Bestecilerinin Piyano Eserlerinin Akademik Piyano Eğitimi Açısından İncelenerek Eğitim Seviyelerine Göre Sınıflandırılması" Doktora tezi.

Bulut, F. (2008). "Piyano Eğitiminde Geleneksel Türk Halk Müziği Kaynaklı Eserlerin Seslendirilmesine Yönelik Oluşturulan Bir "Çoklu Analiz Modeli" ve Bu Modelin Öğrenci Başarısı Üzerine Etkileri", Gazi Üniversitesi Eğitim Bilimleri Enstitüsü Güzel Sanatlar Eğitimi Anabilim Dalı Müzik Öğretmenliği Bilim Dalı, Basılmamış Doktora Tezi, Ankara-Türkiye.

Sun, M. (1969). *Türkiye'nin Kültür-Müzik-Tiyatro Sorunları*. Ankara: Ajans Türk Kültür Yayınları.

Sun, M. (1998). *Türk Müziği Makam Dizileri*,.Ankara: Evrensel Müzikevi.

Sun, M. (2003). "Yurt Renkleri Üzerine" Andante Klasik Müzik Dergisi, Sayı:4 (Nisan-Mayıs)

Sun, S. (2011). *Karnında Güneş Olan Adam Muammer Sun*. Ankara: Sevda-Cenap And Müzik Vakfı Yayınları.

Yıldız, D. (2003). "Muammer Sun'un Yurt Renkleri". Orkestra Dergisi, Sayı:341, Yenilik Basımevi, İstanbul.

Notalar

Akses, N. K. (2011). *Minyatürler ve On Piyano Parçası*, Ankara: Müzik Eğitimi Yayınları.

Baran, İ. (1975). *Siyah ve Beyaz*, Ankara: Devlet Konservatuvarı Yayınları.

Erkin, U. C. (2006). *Duyuşlar*, Ankara: Sun Yayınevi.

Erkin, U. C. (2014). *Five Drops for Piano*, Mainz: Edition Schott.

Erkin, U. C. (1958), *Piyano Sonatı*, Ankara: Devlet Konservatuvarı Yayınları.

Saygun, A. A. (2017). *İnci'nin Kitabı*, Ankara: Müzik Eğitimi Yayınları.

Saygun, A. A. (1969). *Ten Etudes on Aksak Rhythms*, Hamburg: Peer Music.

Saygun, A. A. (1969). *Twelve Preludes on Aksak Rhythms*, Hamburg: Peer Music.

Sun, M. (2009). *Yurt Renkleri 1*, Ankara: Sun Yayınevi.

Sun, M. (2009). *Yurt Renkleri 2*, Ankara: Sun Yayınevi.

Sun, M. (2009). *Yurt Renkleri 3*, Ankara: Sun Yayınevi.

Sun, M. (2009). *Yurt Renkleri 4*, Ankara: Sun Yayınevi.

Usmanbaş, İ. (1953). *Six Preludes for the Piano*, Pennsylvania: Oliver Ditson Company.

Usmanbaş, İ. (1970). *Dört Kolay 12-Ses Parçası*, Prof. Dr. Hakkı Alper Maral arşivi, el yazısı.

de karşılaşılabilecek figürler incelenmiş, kolaylıkla icra edilmesi için yardımcı olacak el pozisyonu ve bazı çalış önerileri sunulmuştur. Aynı zamanda, bestecinin eserlerinde görülen piyano tekniğinin yalnızca fiziksel olan teknik kısmıyla değil, müzikal kısmıyla da bir 'teknik' olarak değerlendirilebileceği anlaşılmıştır.

Debussy, eserlerini icra edecek kişilerin bahsedilen teknik olgunluğa erişebilmeleri için farklı zorluklar içeren etütler bestelemiştir. Eserlerinde yer verdiği hemen hemen her müzikal ve teknik zorluğun, etütlerle pekiştirilip aşılabileceği düşünülmektedir. Bu doğrultuda bestecinin, kendi müziğinin en iyi şekilde icra edilmesini ve anlaşılmasını sağlamak için yazdığı etütlerle birlikte, renk ve tını yönünden oldukça zengin prelüdlerinin önemi bir kez daha anlaşılmıştır.

Debussy prelüdlerin ve etütlerin, öğrencilerin teknik kabiliyetleri göz önünde bulundurularak günümüzde klasik müzik temeli ile eğitim veren kurumların piyano sanat dalı repertuvarları içinde daha sık icra edilmesi ve çalışılması tavsiye edilebilir. Empresyonist stilde eser icra edecek tüm yorumcular için, stilin gerektirdiği olgulardan müziğin notalarla resmedilmesi, ifadelerin önce zihinde ardından atmosferde yaratılabilmesi için Debussy prelüdlerin oldukça öğretici olabileceği düşünülmektedir.

KAYNAKÇA

ÇAPACI, Kazım, 20. Yüzyılda Klasik Müzik, 2021

https://www.academia.edu/50574623/20_Y%C3%BCzy%C4%B1lda_Klasik_M%C3&BCzik

DEDE, Eser Öykü, İzlenimcilik Akımı ve Debussy, Yüksek Lisans Tezi, 2004

DUBÉ, Francis, "Les Préludes Pour Piano de Claude Debussy: Une Ouevre Musicale Qui Favorise le Développement Musical et Pianistique de Tout Étudiantes de Niveaeu Universitaire" Recherche Un Éducation Musicale **https://www.mus.ulaval.ca/sites/mus.ulaval.ca/files/2020-11/REM-21-Preludes.pdf**

DUFFEL, Janet "The Techniques of Impressionism in the Preludes of Claude Debussy", Honors Theses, 618, 1974

GEDİKLİ, S.Aslı, Debussy Prelüd'lerin 20. Yüzyıl Piyano Müziğindeki Yeri ve Önemi, Sanatta Yeterlik Tezi, 2006

GÖREN, Başak, Debussy L'isle Joyeuse Form Analizi ve Yorum Önerileri, EÜ Devlet Türk Musikisi Konservatuvarı Dergisi 2016 (9): 9-29

http://www.classicalmusicguide.com/viewtopic.php?t=21082

SAYARI TOKATLI, Ece, Performans Tekniği Açısından Debussy Etütler: II Defter, Sanatta Yeterlik Tezi, 2010

TULGA, F. Esra, Müzikte Empresyonist Akım, Sanatta Yeterlik Tezi, 2009

YILDIRIM, Aslı Ceren, Müzik Kültürüne Dair Çeşitli Görüşler X, Eğitim Yayınevi, 1. Baskı Ekim 2022, 209-218

GÖRSEL KAYNAKÇA

Görsel 1, 3, 4, 5, 7, 8, 9, 11, 12, 13, 14, 15: Debussy Prelüdler 2.Cilt No:XII 'Feux d'artifice'

https://imslp.org/wiki/Pr%C3%A9ludes,_Livre_2_(Debussy,_Claude) , XII. 'Feux d'Artifice' (66-79)

Görsel 2: Debussy Etütler 2.Cilt No:VI *'Pour les huit doigts'*

Görsel 6: Debussy Etütler 2.Cilt No:IX 'Pour les note repétées'

Görsel 10: Debussy Etütler 2.Cilt No:XI 'Pour les arpéges composés'

https://imslp.org/wiki/Etudes_(Debussy%2C_Claude) , VI. 'Pour Les Huit Doigts' (23-27), IX. 'Pour Les Notes Répétées' (38-43), XI. 'Pour Les Arpéges Composés' (47-52).

Örnek: Hasan Uçarsu 'Bir yaz yolculuğundan artakalanlar' Phaselis

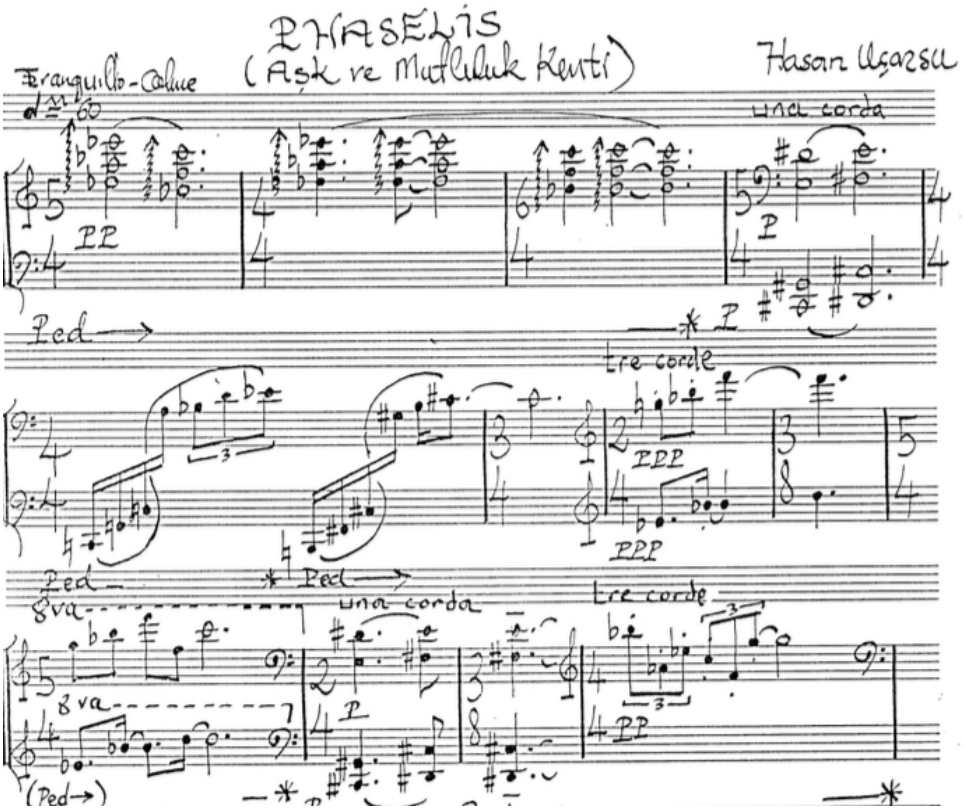

Resim 10. Phaselis

Bu eserin ilk yorumcusu Judith Uluğ[21] olmuştur. Eser üzerinde besteciyle birlikte çalışma şansı olan piyanist aynı zamanda her eserle ilgili belirli notlar almıştır.

Kaynakça

Hasan Uçarsu 'Cemal Reşit Rey'in ilk dönem üretiminde Doğu-Batı ikilemi'

Evin İlyasoğlu 'Cemal Reşit Rey: Müzikten İbaret Bir Dünyada Gezintiler'

Belcanto.ru Debussy 'Estamphes'

Schmitz,E. Robert Piano Works of Claude Debussy

İ. Mimaroğlu Müzik tarihi. (2009. S 127)

Dilan Dereli 'Claude Debussy'nin piyano yazısı içinde Estampes'in önemi ve incelenmesi' Y.L. tezi 2019

21 Judith Uluğ: 1940 doğumlu Amerikalı piyanist. Tunç Uluğ'la tanıştıktan sonra Türkiye'ye taşınmış, çalışmalarına burada devam etmiştir.

SELÇUKLU ÇAĞINDA
TÜRKİYE'DE İÇ VE DIŞ TİCARET

Doç. Dr. Yaşar BEDİRHAN

EĞİTİM
yayınevi

SELÇUKLU ÇAĞINDA TÜRKİYE'DE İÇ VE DIŞ TİCARET

Yazar: Doç. Dr. Yaşar Bedirhan

Genel Yayın Yönetmeni: Yusuf Ziya Aydoğan (yza@egitimyayinevi.com)
Genel Yayın Koordinatörü: Yusuf Yavuz (yusufyavuz@egitimyayinevi.com)
Sayfa Tasarımı: Eğitim Yayınevi Grafik Birimi
Kapak Tasarımı: Eğitim Yayınevi Grafik Birimi

T.C. Kültür ve Turizm Bakanlığı
Yayıncı Sertifika No: 47830

ISBN: 978-625-8223-80-4
1. Baskı, Ocak 2023

Baskı Cilt
Uzun Dijital Matbaacılık
İstanbul Cad. İstanbul Çarşısı No: 48/48 - 49 İskitler 06070 / Ankara
Matbaa Sertifika No: 47865

Kütüphane Kimlik Kartı
SELÇUKLU ÇAĞINDA TÜRKİYE'DE İÇ VE DIŞ TİCARET
Yazar: Doç. Dr. Yaşar Bedirhan
416 s., 165x240 mm
Kaynakça var, dizin var.
ISBN: 978-625-8223-80-4

Copyright © Bu kitabın Türkiye'deki her türlü yayın hakkı Eğitim Yayınevi'ne aittir. Bütün hakları saklıdır. Kitabın tamamı veya bir kısmı 5846 sayılı yasanın hükümlerine göre kitabı yayımlayan firmanın ve yazarlarının önceden izni olmadan elektronik/mekanik yolla, fotokopi yoluyla ya da herhangi bir kayıt sistemi ile çoğaltılamaz, yayımlanamaz.

EĞİTİM
yayınevi

Yayınevi Türkiye Ofis: İstanbul: Eğitim Yayınevi Tic. Ltd. Şti., Atakent mah. Yasemen sok. No: 4/B, Ümraniye, İstanbul, Türkiye

Konya: Eğitim Yayınevi Tic. Ltd. Şti., Fevzi Çakmak Mah. 10721 Sok. B Blok, No: 16/B, Safakent, Karatay, Konya, Türkiye
+90 332 351 92 85, +90 533 151 50 42, 0 332 502 50 42
bilgi@egitimyayinevi.com

Yayınevi Amerika Ofis: New York: Egitim Publishing Group, Inc.
P.O. Box 768/Armonk, New York, 10504-0768, United States of America
americaoffice@egitimyayinevi.com

Lojistik ve Sevkiyat Merkezi: Kitapmatik Lojistik ve Sevkiyat Merkezi, Fevzi Çakmak Mah. 10721 Sok. B Blok, No: 16/B, Safakent, Karatay, Konya, Türkiye
sevkiyat@egitimyayinevi.com

Kitabevi Şubesi: Eğitim Kitabevi, Şükran mah. Rampalı 121, Meram, Konya, Türkiye
+90 332 499 90 00
bilgi@egitimkitabevi.com

İnternet Satış: www.kitapmatik.com.tr
+90 537 512 43 00
bilgi@kitapmatik.com.tr

kitapmatik
ilk okuyan siz olun
internetteki kitapçınız

KAYNAKLAR

Kur'an-ı Kerim, el-Kehf 18/77, 82; Yâsîn 36/13, 20.

Abarju, F. (1999). *Sivas'ta İktisadî ve Sosyal Hayata Bir Bakış* (1930- 1935). Yüksek Lisans Tezi, İnönü Üniversitesi Sosyal Bilimler Enstitüsü, Malatya.

Abulafia, David (1993). *Commerce and Conquest in the Meditarrancan 1100—1500*, Brookfield USA.

Acar, Abdurrahman (2006). "Arap Coğrafyacılarına Göre Mardin Şehri (X-XIV. Yüzyıllar)." *1. Uluslararası Mardin Tarihi Sempozyumu*, 81-95. Mayıs, Mardin.

Acun, Hakkı (1988). "Sivas ve Çevresi Tarihi Eserlerin Listasi ve Turistik Değerleri", *Vakıflar Dergisi*, Sayı: 20, ss.183-220;

Açıkel, A. (2004). "Osmanlı Ulak-Menzilhâne Sistemi Çerçevesinde Tokat Menzilhânesi (1690-1840)", *Tarih İncelemeleri Dergisi*, (XIX/2), s. 1-28.

Açıkel, A. (2012). "Tokat", *İA*. C. 41, İstanbul, ss. 219-223.

Agacanov, S. G. (2002). *Oğuzlar*, (Rusçadan Çevirenler, Ekber N. Necef- Ahmet Annaberdiyev), Selenge Yayınları, İstanbul.

Ahmed Eflâkî (2001). *Âriflerin Menkıbeleri I-II*, (Çev. Tahsin Yazıcı), İstanbul.

Ak, Rengin-Berna Ak Bingöl (2008). "Mardin Arttuklu Devleti'nin İktisadi Hayatı," (Ed. İbrahim Özcoşar, Hüseyin H Güneş), *I. Uluslararası Artuklu Sempozyumu Bildirileri*, Ekim 2007 , Mardi Valiliği Kültür Yayınları, C.2 Mardin.

Akalın, Şebnem (1999). "İncir Hanı", *DİA*. C. XIX, İstanbul. s.279.

Akalın, Şebnem (2001). "Karatay Hanı", *DİA*. C. XXIV, İstanbul, ss. 474-475.

Akalın, Şebnem (2002). "Kervansaray", *DİA*. C. XXV, Ankara, s. 301.

Akbıyık, Abuzer (2002). "Şanlıurfa'da Yaşayan Ahilik Kültürü," *Şanlıurfa Uygarlığın Doğduğu Şehir*, *Coğrafya-Tarih-Mimari-Arkeoloji-Turizm-Sanat-Edebiyat-Halk Kültürü*, Ankara.

Akçadağ, Göknur (2016). "Malatya Şehri Adı ve Şehrin Tarihi Süreçleri", *Akra Kültür Sanat Ve Edebiyat Dergisi*, S.9, s. 185.

Akçakoca, Fahri (1945). *Küçük Denizli Tarihi*, Denizli.

Akçay, Atakan-Serdar Özbilen (2018). "Yeni Asur Dönemi'nde Yukarı Dicle Bölgesi Ve Tarihi Coğrafya İçin Bazı Öneriler", *Bingöl Üniversitesi Sosyal Bilimler Enstitüsü Dergisi*, Yıl: 8 • Cilt: 8 • Sayı: 15 • Bahar/Spring, ss. 537-563.

Akdağ, Mustafa (1950). "Osmanlı İmparatorluğu'nun Kuruluş ve İnkişafi Devrinde Türkiye'nin İktisadî Vaziyeti", *Belleten*, C. XIII Sayı: LV, Ankara. ss.514-515.

Akdağ, Mustafa (1995). *Türkiye'nin İktisadi ve İçtimai Tarihi I-II*, (1243-1453), İstanbul.

Akdoğar, Hatice Tuğba (2014). *Ammıanus'un Karadeniz Tasviri Ammıanı Descrıptıo Pontı Euxını (Ammianus Marcellinus Rerum Gestarum Kitap XXII, Bölüm 8)*, Yüksek Lisans Tezi, Karadeniz Teknik Üniversitesi Sosyal Bilimler Enstitüsü, Trabzon.

Akgül, M. (1989). *16. Yüzyıl Arşiv Kayıtlarına Göre Alâiyye'nin Sosyal ve Ekonomik Hayatı ile Nüfus ve İdari Taksimatı*, Yayımlanmamış Doktora Tezi, İstanbul Üniversitesi. İstanbul.

Akgün, Necmettin (2000). "Trabzon Gümrüğünde İktisadi Faaliyetler (1750–1800) I", *Ankara Üniversitesi Osmanlı Tarihi Araştırma ve Uygulamam Merkezi Dergisi,* 11, Ankara. ss.1–21.

Aknerli Grigor (1954). *Moğol Tarihi*, (çev. Hrand Andreasyan), İstanbul.

Akpınar, Deniz-Nurettin Birol (2015). "Osmanlı'dan Cumhuriyete Sivas Vilayeti'nde Dokuma Sektörü ve Gelişimi", *C.Ü. İktisadi ve İdari Bilimler Dergisi*, Cilt 16, Sayı 2, ss.215 - 238.

Aksarayî, Kerim-üd-din Mahmud (1943). *Selçukî Devletleri Tarihi*, (Çev. M. Nuri Gençosman Önsöz ve Notları yazan: F. N. Uzluk, Ankara.

Aksarayî, Kerimü'ddin Mahmud (2000). *Müsemeretü'l-Ahbar ve Müseyeretü'l Ahyar*, (çev. Mürsel Öztürk), TTK. Yayınevi, Ankara.

Aksoy, F. (2019). "XII. XIII. Yüzyıllarda Türkiye Selçuklularının Anadolu'nun Türk Yurdu Olmasına Etki Eden İktisadi ve Ticari Faaliyetleri", *Oğuz Türkmen Araştırmaları Dergisi*, C.3, S.1, ss. 189-241.

Aksulu, Işık (2001). "Bir Selçuklu Mimarî Mirası Beşiği-Tokat Kenti", *I. Uluslararası Selçuklu Kültür ve Medeniyeti Kongresi Bildiriler* C. I, Konya, ss. 2-11.

Aktaş, Yasemin (2015). "Anadolu Selçuklu Sultanı III. Gıyaseddin Keyhüsrev ve Saltanatının İlk Yılları", *Atatürk Üniversitesi Edebiyat Fakültesi Sosyal Bilimler Dergisi Journal of Social Sciences*, Sayı/Number 55, Aralık/December, ss.197-211.

Aktok Kaşgarlı, M. (1990). *Kilikya Tâbi Ermeni Baronluğu Tarihi*, Kök Yayınları, Ankara.

Akyol, Hasan (2018). "Bizans-Sasani Mücadelelerinde Urfa (VI. ve VII. Yüzyıllar)," *The Journal of Mesopotamian Studies*, Cilt 3, Sayı 1, ss.21-41.

Alp Karaoğlu, Zeynep (2001). " Konya Yakınındaki Kızılören Han'ın Tanıtımı ve Değerlendirilmesi", *I. Uluslararası Selçuklu Kültür ve Medeniyeti Kongresi Bildirileri*, C. I, ss. 1461-463, Konya.

Alptekin, C. (1994). "Büyük Selçuklular", *DGBİT*, C.VII, Konya.

Alptekin, C. (1994). " Irak Selçukluları", DGBİT, C. VII, Konya, s. 291-335.

Alptekin, C. (1994). "Artuklular", *DGBİT*, C.VIII, Konya.

Alptekin, C. (1994). "Türkiye Selçukluları", *DGBİT*, C.VIII, Konya, ss. 209-355.

Altıntaş, Ahmet (1998). *Türkiye Selçuklularında Sosyal ve Ekonomik Hayat*, İnönü Üniversitesi Sosyal Bilimler Enstitüsü, Yayınlanmamış Doktora Tezi, Malatya.

Altıntaş, Ahmet (2002). "Selçuklu Türkiyesi'nde Para", *Türkler*, Anakara, ss.386-391.

Altun, Ara (1988). "Ağzıkara Han", *DİA*. C.I, İstanbul, ss. 482-483.

Altun, Ara (1989). "Alara Hanı", *DİA*. C.II. İstanbul, s.341.

Altun, Ara (1989). "Altınapa Hanı", *DİA*, II, İstanbul, s. 541.

*Anadolu Selçukî Devleti Tarihi İbn Bibi'nin Farsça Muhtasar Selçuknâmesinden (*1941). (Türkçeye çeviren: M. Nuri Gencosman, Notlar ilâve eden: F. N. Uzluk), Uzluk Basımevi, Ankara.

Anadolu Selçuklu Dönemi Kervansarayları, (2007). (ed. Hakkı Acun), Kültür ve Türizm Bakanlığı Yayınları, Ankara.

Anadolu Selçukluları Çağında Saray ve Toplum (2016). (Editörler: A. C. S. Peacock ve Sara Nur Yıldız), YKY. 2. Baskı, İstanbul.

Anonim Selçukname, (1952). (Anadolu Selçukluları Devleti Tarihi) (çev. Feridun Nafiz Uzluk), Ankara.

Anonim, *Tarîh-i Âl-i Selçuk* (Anonim Selçuknâme) (2014). (Tercüme ve Notlar: Halil İbrahim Gök, Fahrettin Coşguner), Atıf Yayınları, Ankara.

Arat, R. R. (1997). "Batman", *İ.A*. C.II, Eskişehir, ss.342-344.

Arca, E. Akdoğu, N. Gökalp – N. Tüner Önen (2011). "Pamphylia Bölgesi'nin Mısır ve Kıbrıs ile Olan İlişkileri", *Olba*, XIX, ss.287-312.

Arıkan, Zeki (1990). "XIV. XVI. Yüzyıllarda Ayasuluğ", *Belleten*, C. LIV, Sayı: CCIX, Ankara, ss. 122-123.

Arınç, Kenan (2008). "Tarihi ve Siyasi Coğrafya Perspektifiyle Bitlis, Ahlat ve Tatvan Şehirlerinin Kuruluş ve Gelişmeleri", (Ed. Veysel Gürhan, Ercan Gümüş), *1. Uluslararası Dünden Bugüne Tatvan ve Çevresi Sempozyumu Bildirileri Kitabı*, İstanbul, ss. 743-793.

Arslan, Ahmet (1977). *İbni Haldun'un İlim ve Fikir Dünyası*, Vadi Yayınları, 2. Baskı Ankara.

Arslan, Ahmet (2008). "Artuklular Döneminde Düneysir (Kızıltepe)'de Arap Edebiyatı Çevresi", *Harran Üniversitesi İlahiyat Fakültesi Dergisi,* sayı: 20, Şanlıurfa, ss.259-281.

Arslan, Celil (2019). "Ahlat Şehri Kent Dokusu ve Eserleri", Kare Uluslararası Edebiyat, *Tarih ve Düşünce Dergisi*, S.5, s. 2.

Artuk, İbrahim (1944). *Mardin Artukoğulları Tarihi*, İstanbul.

Artuk, İbrahim (1946). "Dunaysır'da Artukluların Ulu Camii", *Belleten,* X / 37, ss.166-169.

Artuk, İbrahim (1949). "Anadolu Selçuk Hükümdarı II. Gıyâseddin Keyhusrev Adına Kesilmiş Olan Değerli Bir Dinar", *Türk Tarih, Arkeologya ve Etnografya Dergisi*, S. V, İstanbul, ss. 107-108.

Artuk, İbrahim (1988). "Erzurum Meliki Mugis el-Din Tuğrul ve Oğlu Cihanşâh Adına Basılan Sikkeler", *IX. T.T.K. Kongresi Bildirileri*, C.II, Ankara, s. 737.

Artuk, İbrahim-Artuk, Cevriye (1971). *İstanbul Arkeoloji Müzeleri Teşhirdeki İslâm Sikkeler Katoloğu I*, İstanbul.

Arundell, F. V. J. (1834). "Discoveries in Asia Minor", *Including a Description of the Ruins of Several Ancient Cities, and Especially Antioch of Pisidia*, Vol: II, London, Richard Bentley, New Burlington Street.

Aslanapa, Oktay (1957). "Selçuklu Devlet adamı Mübarizüddin Ertokuş tarafından yaptırılan Âbideler", *İslam Tetkikleri Enstitüsü Dergisi*, Cilt: 2 Sayı: 1, İbrahim Horoz Basım Evi, İstanbul, ss. 97- 111.

Aslanapa, Oktay (1963). "Ortaçağda Türkler'in İleri Bir Sosyal Yardım müessesesi: Kervansaraylar", *Türk Kültürü*, C. I, Sayı: V, Ankara, ss. s.26-30.

Aslanapa, Oktay (1984). *Türk Sanatı*, İstanbul.

Aslanapa, Oktay (1997). "Ribat", *İ.A*. C. IX, Eskişehir, s. 737.

Aslanapa, Oktay- Durul, Yusuf (1973). *Selçuklu Halıları: Başlangıcından Onaltıncı Yüzyıl Ortalarına Kadar Türk Halı Sanatı*, Ak Yayınları, Türk Süsleme Sanatları Serisi, 2, İstanbul.

Atalay, Besim (1339). *Maraş Tarihi ve Coğrafyası*, Maarif Vekaleti Yayınları Matba-i Amire, İstanbul.

Atan, Turhan (1990). *Türk Gümrük Tarihi, Başlangıçtan Osmanlı Devletine Kadar*, TTK. Yayınları, Ankara.

Ataoğlu, Remzi (1988). "Alaeddin Keykubat ve Türkiye Selçukluları-Artuklu Münasebetleri", *Selçuk Dergisi*, S.III, ss. 76-77, Konya.

Atçeken, Zeki (1990). "Celaleddin Karatay ve Büyük Karatay Medresesi, Medresenin Konya Şer'iyye Sicillerindeki Kayıtlara Göre Osmanlı Dönemindeki Durumu", *S. Ü. Eğitim Fakültesi Dergisi*, S. IV, Konya, ss.67-80.

Attar, Aygün (2006), "Artuklular döneminde Mardin", *Ortadoğu Araştırmaları Dergisi*, Elazığ Fırat Üniversitesi Ortadoğu Araştırmaları Merkezi, cilt 4, sayı 1, ss. 1-17.

Attiya, A. S. (1997). "Rıtl", *İ.A*. C. IX, Eskişehir, s.727.

Avfî, Muhammed (1903). *Lubâbu'l-Albâb II*, Nşr. E. G. Browne, London.

Ay, R. (2004). *XIII.-XV. Yüzyıllarda, Anadolu'da Dervis ve Toplum: Tarihsel Bir Tipoloji Denemesi*, Hacettepe Üniversitesi Sosyal Bilimler Enstitüsü, doktora tezi, Ankara.

Ayata, Şevket (1958). *Ticaret Bilgileri*, İzmir.

Aydın, Şennur (1994). *Doğu-Batı Arası Bir Gökkuşağı*; *Selçuklu Sikkeleri*, (Yapı Kredi Bankası), İstanbul.

Aydoğdu, G. (2015). *İslam Sikkeleri Kahramanmaraş Müzesi Ölçeğinde*, Türkiye Alim Kitapları, Saarbrücken/Almanya.

Aykut, Ş. Nezihi (2000). *Türkiye Selçuklu Sikkeleri I, L Mesud'dan I. Keykubad'a kadar (510-616/ 1116-1220)*, İstanbul.

Aylar, Mustafa (2019). "Orta Çağ İslam Coğrafyacılarına Göre Bitlis-Ahlat ve Çevresi", *Tarihi ve Kültürel Yönleri İle Bitlis*, C.1, Ankara, ss.81-94.

Aytaç, İsmail (2001). "Selçuklu Döneminde Malatya-Kahta Kervan Yolu ve Kervansarayları", *I. Uluslar Arası Selçuklu Kültür ve Medeniyeti Kongresi Bildirileri*, C. I, Konya, s. 54-56.

Azimli, Dilaver (2019). "Uluslararası Ticari İlişkilerde Erzincan'ın Rolüne Dair (XV.-XVII. Yüzyıllar)," (Ed. Kemal Taşçı, Kader Altın, Salih Kaymakçı) *Erzincan Binali Yıldırım Üniversitesi Uluslararası Tarihi Sempozyumu Bildiriler Kitabı*, Erzincan, s. 834

Bakır**,** A. & Berberoğlu, M. **(**2018). "Beylikler Dönemi Öncesinde Karadeniz'de Uluslararası Ticaret", *Oğuz-Türkmen Araştırmaları Dergisi* , 1 (1) , ss.153-177 .

Bakır, A. (1998). "Orta Çağ İslâm Dünyasında Madenler ve Maden Sanayii", *Belleten*, C. LXI Sayı: CCXXXII, Ankara, ss. 545-546.

Bakır, A. (2001). "Orta Çağ İslâm Dünyasında Deri, Tahta ve Kağıt Sanayi", *Belleten*, C.LXV Sayı: CCXLII, Ankara, ss. 75-106.

Bakır, A. (2001). "Ortaçağ İslâm Dünyasında Dokuma Sanayi", *Belleten*, C. LXIV, Sayı: 241, Ankara, ss.749 - 826.

Bakır, A. (2006). "Geç Orta Çağlarda El-Cezire Bölgesinin Dokuma ve Madencilik Endüstrideki Kapasitesini Yükselten Faktörler", (Ed. İbrahim Özcoşar, Hüseyin H. Güneş), *1. Uluslararası Mardin Tarihi Sempozyumu Bildirileri Kitabı*, Mardin.

Bakır, A. (2000). "Ortaçağ İslam Dünyasında Dokuma Sanayi", *Belleten*, Sayı: Aralık, Cilt 64 - Sayı 241, ss.749-826.

Bakır, A.- Dündar, Abdülhamit (2015). "İbn Havkal'ın Sûretü'l-Arz Adlı Eserinde Akdeniz", *2. Turgut Reis ve Türk Denizcilik Tarihi Uluslararası Sempozyumu, Bildiriler*, Haziran, ss.294-310.

Bakkal, Ali (2019). "Antalya Selçuklu Kervansarayları/Seljuk Caravanserais in Antalya", *Turkish Academic Research Review*, 4 (4), ss.521-570.

Bal, M. Suat (1998). *Türkiye Selçukluları'nda Ticari Hayat* (1220-1277), Yüksek Lisans Tezi, Gazi Üniversitesi Sosyal Bilimler Enstitüsü Orta Çağ Tarih Anabilim Dalı, Ankara.

Bal, M. Suat (2006). "Türkiye Selçuklu Devletine Hükümdarlık Yapan Vezir; Şemseddin İsfahânî", *Türkiyat Araştırmaları Dergisi*, (19) ss.265 – 294.

Balcı Akova, Süheylâ (2010). *Tarım Coğrafyası*, Coğrafya Lisans Programı, İstanbul Üniversitesi Açık ve Uzaktan Eğitim Fakültesi Yayınları, İstanbul.

Balık, İbrahim (2020). "Selçukludan Günümüze Uzanan Bir Tarihi Miras "Çal Kayı Pazarı", *Uşak Üniversitesi Sosyal Bilimler Dergisi*, Yıl: XIII- (2) ss. 156-172.

Barbaro, Josaphat (2016). *Anadolu'ya ve İran'a Seyahat*, (Çev. Tufan Gündüz), Yeditepe Yayınevi, 3. Baskı, İstanbul.

Barkan, Ö. L. (1942). "Kolonizatör Türk Dervişleri", *Vakıflar Dergisi*, Sayı: II'den Ayrı Basım, Ankara, ss.5-40

Barkan, Ö. L. (1987). "Öşür", *İA*. C. IX, s. 486.

Barthold, W. (1931), "İlhanlılar Devrinde Malî Vaziyet", *THİTM*. I, ss. s. 135-159.

Barthold, W. (1999). *Moğol İstilasına Kadar Türkistan*, Yayına Haz. H. Dursun Yıldız), TTK. Yayınevi, Ankara.

Baş, Ali (1996). "Konya-Hatunsaray-Seydişehir Kervan Yolu Üzerine Düşünceler", *Milli Selçuklu Kültür ve Medeniyeti Semineri Bildirileri*, Konya. ss. 141-151.

Baş, Ali (2998). "Anadolu Selçuklu Dönemi Konya Kervansarayları ", *Çekül Sanatsal Mozaik*, C. 3, S. 33, ss. 60- 69.

Baş, Eyüp (2013). "Karahanlılar", *İslam Tarihi*, edit. Eyüp Baş, Grafiker Yayınları, Ankara.

Başak, Oktay (2005). "Diyarbekir'da Maden Sanatının Gelişimi", *Güzel Sanatlar Enstitüsü Dergisi*, Cilt 0, Sayı 15, ss. 53 – 68.

Başdoğan, Gülçinay (2006). *Yumurtalık İlçesi Turizm Planlaması*, Yüksek Lisans Tezi, Çukurova Üniversitesi Sosyal Bilimler Enstitüsü, Adana.

Başkaya, Ali (1997). *XX. Yüzyıl Erzurum Tarihi ve İnanç Coğrafyası*, Yüksek Lisans Tezi), Fırat Üniversitesi Sosyal Bilimler Enstitüsü, Elazığ.

Baştav, Şerif (1989). *Bizans İmparatorluğu Tarihi* (1261-1461) Ankara.

Bautier, R. H. (1992). "Les Relations Economiques des Occidentaux Avec Les Pays D'Orient, Au Moyen Age Points de Vue et Documents". Ed. R. H. Bautier, Commerce Mediterraneen et Banquiers İtaliens au Moyen Age, Hampshire, pp.263-331.

Bayat, A. Haydar (1991). "Anadolu Selçuklu Hastane Vakfiyelerinin Tek Örneği Olarak Sivas Dârüşşifâsı Vakfiyesi", *Türk Kültürü Dergisi*, S: CCCXXXIII, Ocak, ss. 5-19.

Bayburtluoğlu, Zafer (1995). "Caca Oğlu Nureddin'in Vakfiyesi'nde adı Geçen Yapılar", *Vakıflar Dergisi*, S.XXV, ss. 5-8, Ankara.

Bayburtluoğlu, Zafer- Madran, Emre (1981). "Anadolu'da 1308 M. Yılına Ka- dar Gerçekleştirilmiş Türk-İslâm Yapıları Üzerine Sayısal Sınamalar". *VIII. Türk Tarih Kongresi* II. Ankara: TTK Yay. ss.941-949.

Bayhan, A. Ali (2007). "Ak Han (Goncalı Hanı)", *Anadolu Selçuklu Dönemi Kervansarayları*, Kültür ve Turizm Bakanlığı Yayınları, (Ed. Hakkı Acun), Ankara, ss.287-303.

Baykara, T. (1969). *Denizli Tarihi*, Fakülteler Matbaası, İstanbul.

Baykara, T. (1985). *Türkiye Selçukluları Devrinde Konya*, Kültür ve Turizm Bakanlığı, Konya.

Baykara, T. (1990). *Anadolu'nun Selçuklular Devrindeki Sosyal ve İktisadi Tarihi Üzerine Araştırmalar*, Ege Üniversitesi Edebiyat Fakültesi Yayınları, No.56, E.Ü. Basımevi, İzmir.

Baykara, T. (1997). *I. Gıyaseddin Keyhusrev (Gazi-Şehit),* TTK. Yayınevi, Ankara.

Baykara, T. (2004). *Türkiye Selçuklularının Sosyal ve Ekonomik Tarihi*, İstanbul.

Baykara, T. (2019). "Kayı Pazarı", *Denizliye Dair Yazılarım*, Denizli.

Baykara, T. (1969). "Denizli'de Yeni Bulunan İki Kitâbe", *Belleten*, XXXIII/130, ss.159-162.

Baykara, T. (1969). "XIX. yy'da Anadolu'nun İktisaden Çöküşü ve Bugüne." *Belgelerle Türk Tarihi Dergisi,* (25), ss. 67–69.

Baykara, T. (1981). "Türkiye Selçuklularında Bazı Vergilere Dair", *IX. Türk Tarih Kongresi, Kongreye Sunulan Bildiriler II. cilt,* Ankara: Türk Tarih Kurumu, ss.687-702.

Baykara, T. (1983). "Türkiye Selçuklular Devrinde Niksar", *I. Araştırma Sonuçları Toplantısı* 23-26 Mayıs, Ankara. ss.189-194.

Baykara, T. (2002). "Türkiye Selçuklu Döneminde Toplum ve Ekonomi," *Türkler*, C.7, ss. 223-257.

Baykara, T. (2015). "Deniz Ticareti Acısından Karadeniz'in Guney Kıyıları ve Özellikle Fatsa", *Ordu Üniversitesi Sosyal Bilimler Enstitüsü Sosyal Bilimler Araştırmaları Dergisi*, (5/12), ss.412-420.

Bayram, Karabacak, Sadi-Ahmet H. (1981). "Sahib Fahrü'd-din Ali'nin Konya, İmaret ve Sivas Gökmedrese Vakfiyeleri", Vakıflar Dergisi, Sayı: XIII, Ankara. ss.38- 40.

Bayram, M. (1979). "Baba İshak Harekatının Gerçek Sebebi ve Ahi Evren ile ilgisi", *Diyanet Dergisi*, C. XVIII, Sayı. IV, Ankara. ss.69-76.

Bayram, M. (1983). "Sadru'd-Din Konevî ile Ahî Evren Şeyh Nasiru'd-Din Mahmud'un Mektuplaşması", *Selçuk Üniversitesi Edebiyat Dergisi*, S.II, Konya. ss.51-75.

Bayram, M. (1991). "Bacıyân-ı Rûm (Anadolu Bacıları) Hakkında bazı Yeni Kaynaklar", *X. Türk Tarih Kongresi, (Ankara 22- 26 Eylül 1986) Bildirileri*, Ankara. ss.967-973.

Bayram, M. (1991). *Ahi Evren ve Ahi Teşkilatının Kuruluşu*, Konya.

Bayram, M. (1993). "Selçuklular Zamanında Malatya'da İlmi ve Fikrî Faaliyetler", *I. II. Millî Selçuklu Kültür ve Medeniyeti Semineri Bildirileri*, Konya. ss.119-124.

Bayram, M. (1993). *Şeyh Evhadü'd-Din Hâmid el-Kirmânî ve Evhadiyye Tarikatı*, Konya.

Bayram, M. (1994). "Selçuklular Zamanında Anadolu'da Bazı Yöreler Arasındaki Farklı Kültürler Yapılanma ve Siyasi Boyutları", *Selçuk Üniversitesi Türkiyat Araştırmaları Dergisi*, ss.79-92.

Bayram, M. (1994). *Fatma Bacı ve Baciyan-ı Rum*, Konya.

Bayram, M. (1995). *Tasavvufi Düşüncenin Esasları (Ahi Evren)*, Türkiye Diyanet Vakfı yayınları, Ankara.

Bayram, M. (1999). "Anadolu Selçukluları Zamanında Konya'da Dinî ve Fikrî Hareketler", *Dünden Bugüne Konya'nın Kültür Birikimi ve Selçuk Üniversitesi*, Konya. ss.1-60.

Bayram, M. (1999). "Anadolu Selçukluları Zamanında Konya'nın Yeniden Kurulması ve Gelişmesi", Prof. Dr.İsmail Aka Armağanı, İzmir.

Bayram, M. (2001). "Anadolu Selçuklularında Devlet Yapısının Şekillenmesi", *Cogito – Selçuklular* – Sayı: 29 Güz, 2001, ss. 67-68.

Bayram, M. (2001). "Uç Beyi Mehmed Bey Kimdir?", *i. Uluslararası Selçuklu*

Bayram, M. (2001). *Tarihin Işığında Nasreddin Hoca ve Ahi Evren*, İstanbul.

Bayram, M. (2008). *Tasavvufi Düşüncenin Esasları*, Nüve Kültür Merkezi, Konya.

Bayram, M. (2009). *Danişmendoğulları Devletinin Bilimsel ve Kültürel Mirası*, Konya.

Bedirhan, Y. - Erdem, E. (2019). "Alaeddin Keykubad Devrinde Türkiye Selçuklu Devletinin İtalyan Şehir Devletleri ve Diğer Latin Toplulukları İle Olan Siyasi, İktisadi ve Ekonomik İlişkileri", *International Socıal Mentalıty And Researcher Thınkers Journal*, C.5, S.20, (Haziran), ss.987-1002.

Bedirhan, Y. (1994). *Ortaçağ'da İpek Yolu Hâkimiyeti ve Türk Yurtları*, Yayınlanmamış Yüksek Lisans Tezi, Selçuk Üniversitesi Sosyal Bilimler Enstitüsü, Konya.

Bedirhan, Y. (2002). "Anadolu Nüfus Hareketleri ve Selçuklu Sultanlarının İskân Politikası", *Türk Dünyası Araştırmaları*, Sayı: CXL, Türk Dünyası Vakfi Yayınları, İstanbul. ss.65-82.

Bedirhan, Y. (2012). "Anadolu Ticaretinin Gelişmesi Bağlamında Selçukluların Kırım/Suğdak Politikası", *The Journal of Academic Social Science Studies (JASSS), International Journal of Social Science*, Volume 5, Issue 6, December, pp. 39-50.

Bedirhan, Y. (2014). "Türkiye Selçuklularında Dış Ticaret", *İnternatıonal Periodical For The Languages, Literature And History Of Turkısh Or Turkıc*, Cilt. 9 Sayı 5, ss.371-402.

Bedirhan, Y. (2014). *Selçuklular ve Kafkasya*, Nobel Yayınevi, Ankara.

Bedirhan, Y. (2015). "Türkiye Selçukluları Devrinde Anadolu'nun Ticaret Şehirleri", *Tarih Okulu Dergisi*, Cilt: 8, Sayı: 24, ss. 25-50.

Bedirhan, Y. (2016). "Milletlerarası Ticaret Bağlamında Türkiye Selçukluları Devrinde Üretimi Yapılan, İhraç ve İthal Edilen Ticaret Malları", *Uluslararası Sosyal Araştırmalar Dergisi*, C.9, S.43, s. 616- 628.

Bedirhan, Y. (2016). "Selçuklu Türkiyesi'nde Ticaret Yolları, Limanlar Ve Pazar Yerleri", *Turkish Studies, International Periodicalfor the Languages, Literatüre and History of Turkish or Turkic*, Volume 11/11 Summer, p. 13-28 DOI Number: http://dx.doi.org/10.7827/Turkish Studies.9493 ISSN: 1308-2140, ANKARA-TURKEY

Bedirhan, Y. (2021). *İslam Tarihi (Başlangıçtan Selçuklulara Kadar),* Eğitim Yayınevi, Konya.

Bedirhan, Y. (2022). *Türkiye Selçuklu Devleti Tarihi*, Eğitim Yayınevi, Konya.

Bedirhanoğlu, H. E. (2019). "XIII. ve XIV. Yüzyıl Artuklularında Sosyo-Ekonomik Hayat Üzerine Bir Değerlendirme", *The Journal Of International Scientific Researches*, Cilt 4, Sayı 1, ss.25 – 32.

Bektaş, C. (1999). *Selçuklu Kervansarayları, Korunmaları ve Kullanılmaları Üzerine Bir Öneri*, İstanbul.

Belli, O. (2004). *Anadolu'da Kalay ve Bronzun Tarihçesi*, İstanbul.

Belli, O. (2006). "Mardin'de Geleneksel Üretim Yapan Bakır ve Bronz Atölyeleri", *I. Uluslararası Mardin Tarihi Sempozyumu Bildirileri*, (Mardin, 26-28 Mayıs), İstanbul: 183-210.

Belli- O. – Kayaoğlu, İ. Günday (1993). *Anadolu'da Türk Bakırcılık Sanatının Gelişimi*, İstanbul.

Berki, Şakir (1950). "Roma'da Borçların Kaynakları", *Ankara Üniversitesi Hukuk Fakültesi Dergisi*, Cilt 7, Sayı 3, ss. 00.

Berkol, F. (1973). "Türk Vakıf Kervansarayları ve Bugün Turizm Hizmetinde Kullanılmaları", *Vakıflar Dergisi*, 10, ss. 345-365.

Beygu, A. Şerif (1936). *Erzurum Tarihi, Anıtları, Kitabeleri*, Bozkurt Basımevi İstanbul.

Beysanoğlu, Ş. (1998). *Anıtları ve Kitabeleri ile Diyarbekir Tarihi Başlangıçtan Akkoyunlular'a Kadar*, Diyarbekir Büyük Şehir Belediyesi Kültür ve Sanat Yayınları, 1. C, 3. Baskı, Ankara.

Bilgin, İlhami (1985). "Selçuklular ve Beylikler Devrine Ait Yayınlanmamış Üç Kitabe." *Vakıflar Dergisi*, (19) ss.266-270.

Bilici, Z. Kenan (2007). "Şarapsa (Serapsu) Han", *Anadolu Selçuklu Dönemi Kervansarayları*, Editör: HakkıAcun, Ankara. ss.393-401.

Björkman, W. "Meles", İA. c. VII, s. 651-652.

Boran, Ali- Aykaç, Razan (2019). "Yeni Araştırmalar Bağlamında Diyarbekir Kale", *Selçuk Üniversitesi Sosyal Bilimler Enstitüsü Dergisi*, (42): ss.273-282.

Bostan, H. Bostan (1993). "Osmanlı Devleti'nde Yol ve Haberlesme Sistemi", *Türk Dünyası Araştırmaları*, Sayı: 82, İstanbul. s. 63-67.

Boswort, C. E. (1980). *İslâm Devletleri Tarihi* (Çev: E. Merçil - M. İpşirli), İstanbul.

Boswort, C. E. (1995). "Saldjûkids; Administirative, Social and Economic History, in Anatolia", *The Encylopaedia of İslâm*, C.VIII, Leiden. s.959 (New Edition)

Bosworth, C. E. – Minorsky, V. V. (1937). *Hudud al-'Alam 'The Regions of the World' - A Persian Geography 372 A.H. (982 AD)*, London.

Boz, Murat (2014). *XIII. XV. Yüzyıllarda Anadolu Kentleri ve Kentliler*, Yüksek Lisans Tezi, Kırklareli Üniversitesi Sosyal Bilimler Enstitüsü, Kırklareli.

Bozbay, B. (1995). "Kösele Üretiminde Önemli Bir Merkez; Denizli", *Deri/Leather Fashion Dergisi*, Sayı: 37, s. 44.

Bozer, R. (2007). "Eğirdir Han", *Anadolu Selçuklu Dönemi Kervansarayları*, (Ed. H. Acun), Kültür ve Turizm Bakanlığı Yayınları, Ankara. ss.237-253.

Bozkurt, N.- Yüksel, A. Turan (2002). "Kervan", *DİA*. C. XXV, Ankara ss. 298-299.

Bozkurt, N. (1997). "Halı", *Türkiye Diyanet Vakfı İslam Ansiklopedisi*, ss.253-257.

Bozkuş, M. Ali (2016). "Ortaçağ Alanya'sında Ticaret ve Ticari Yollar", *PHASELIS: Disiplinlerarası Akdeniz Araştırmaları Dergisi*, Vol II, ss. 209-223.

Böcüzade, S. S. (1983). *Kuruluşundan Bugüne Kadar Isparta Tarihi*, C. I, Çev. Dr. Suat Seren, Serenler Yayını, İstanbul.

Broome, M. (1985). *A Handbook of Islamic Coins*, Spink and Son Ltd, London.

Budak, M. Ali (2020). *Ortaçağ Seyahatnamelerinde Türkler ve Moğolların Sosyal ve Ekonomik Durumları*, Doktora Tezi, Manisa Celal Bayar Üniversitesi Sosyal Bilimler Enstitüsü, Manisa.

Bulduk, A. Fahri (1999). *Mardin Tarihi*, C.I, Bu eser T.C. Başbakanlık Güneydoğu Anadolu Projesi Bölge Kalkınma İdaresi Başkanlığı Tarafından Basılmıştır, Ankara.

Bulut, M. (2018). "Aksaray Sultan Hanı Avlu Taçkapısı Bir Restitüsyon Denemesi", *Turkish Studies Social Sciences*, Volume 13/26 ISSN: 1308-2140, Skopje/Macedonia- Ankara/Turkey, s. 235-250.

Buniyatov, M. Ziya (1981). "İbn al- Fuvatî'nin "Talhis Macma'al-Âdab fi-Mu'cam al-Alkab" Eserinde Belirtilen Konya Sultanlığının Görkemli Şahıslar", *VIII. Türk Tarih Kongresi Bildirileri*, C. II, Ankara.

Buniyatov, M. Ziya (1991). "12.-13. Yüzyıllarda Azerbaycan'la Küçük Asya Arasında Karşılıklı İlişkilerin öğrenilmesinde Kafkasya'da Bulunan Anadolu Selçukluları Sikkelerinin Bir Kaynak Olarak Önemi", *X. Türk Tarih Kongresi (Ankara 22-26 Eylül 1986) Bildirileri*, C.III, Ankara. s.1001-1012.

Buryakov, Yuriy F. (2002). "Eski ve Orta Çağ Dönemlerinde Büyük İpek Yolu Üzerindeki Orta Asya Türkleri," *Türkler*, C.3, s.421.

Buyruk, H. (2012). "Adana Ayas (Yumurtalık) Kalesi'nde Devşirme (Şipolien) Malzeme Kullanımı", *Atatürk Üniversitesi Güzel Sanatlar Fakültesi Dergisi*, Sayı:22, ss.99 – 114.

Cahen, Cl. (1968). "İbn Sa'id Sur L'Asie Mineure Seldjuqide", *Tarih Araştırmaları Dergisi*, C.VI S.X-XI Ankara.

Cahen, Cl. (1978). "Keyhusrev I", *The Encylopaedia of İslâm*, C. IV, s. 816, Leiden.

Cahen, Cl. (1978). "Keykâvus II", *The Encylopaedia of İslâm*, C.IV, s.813-814 Leiden.

Cahen, Cl. (1978). "Keykubad I", The Encylopaedia of Islam, C.IV s.817-818 Leiden.

Cahen, Cl. (1986). "Kılıçarslan II", *The Encylopaedia of İslâm*, C.V. s.104, Leiden.

Cahen, Cl. (1986). "Kılıçarslan IV", The Encylopaedia of İslâm, Leiden.

Cahen, Cl. (1987). " Türkler'in Anadolu'ya İlk Girişi," (XI. yy. 2. yarısı), (Çev. Yaşar Yücel-Bahaeddin Yediyıldız), *Belleten*, C.LI, S.201, Ankara. s.1397-1415.

Cahen, Cl. (2001). "XIII. Yüzyıl Başında Anadolu'da Ticaret", *Cogito, Selçuklular*, Sayı: XXIX, İstanbul. ss. 134- 135.

Cahen, Cl. (2002). "İslam Kaynaklarına Göre Malazgirt Savaşı", (çev. Zeynep Kerman), *Türkler*, C. 6, Ankara. ss.203-213.

Cahen, Cl. (2012). *Osmanlılardan önce Anadolu*, (Çev. Erol Üyepazarcı), 4. Baskı, Tarih Vakfı Yurt Yayınları, İstanbul.

Canan, D. (2019). *Eski Çağ'da Erzincan'ın Ulaşım Ağları*, Yüksek Lisan Tezi, Erzincan Binali Yıldırım Üniversitesi Sosyal Bilimler Enstitüsü, Erzincan.

Canbek, A. (1978). *Kafkasya'nın Ticaret Tarihi* (Eski Çağlardan XVII. Yüzyıla Kadar), İstanbul.

Catalogue of Oriental Coins in the British Museum III, (1877). London.

Cenâbî Mustafa Efendi (1994). *el-'Aylemü'z-Zahir fî Ahvali'l-Evail ve'1-Evâhir*, *Anadolu Selçukluları ile İlgili Kısmının Tenkidli Metin Neşri*, (Haz. Muharrem Kesik), İstanbul Üniversitesi Sosyal Bilimler Enstitüsü, Yüksek Lisans Tezi, İstanbul.

Ceyhan, S. (2009). "Salâhuddîn-i Zerkûb", *DİA*. C. 36, İstanbul. ss. 340-341.

Cezar, M. (1981) "Türk Tarihinde Kervansaray", *VIII. Türk Tarih KongresiKongreye Sunulan Bildiriler*, Ankara 11-15 Ekim 1976, II. Cilt, Ankara.

Ciner, O. (2018). *el-Makdisî'nin Ahsenü't-Tekâsîm Fî Ma'rifeti'l-Ekâlîm İsimli Eserinin Değerlendirilmesi Ve Türkçe Tercemesi*, Yüksek Lisan Tezi, Fatih Sultan Mehmet Vakıfüniversitesi Sosyal Bilimler Enstitüsü, İstanbul.

Cinkara, A. (2019). "Uygurlar ve İpek Yolu", *Asya Araştırmaları Dergisi*, Cilt 3, Sayı 2, ss.329 - 346.

Clovgh, B. S. (1965). *Uygarlık Tarihi*, (Çev: Nihal Ünal), İstanbul.

Coşkuner, F. (1994). *Menakıb-ı Şeyh Evhadü'd-Din Hamid el- Kirmani*, Yüksek Lisans Tezi, Ankara Üniversitesi Sosyal Bilimler Enstitüsü, Ankara.

Cumbur M. (1989), "Denizli Kültür Tarihinde Gaziler ve Ahiler", *Türk Kültür Tarihinde Denizli Sempozyumu Bildiriler*, 27-30 Eylül, ss.16-21.

Cüveyni, Alâeddîn Ata Melik (1999). *Tarih-i Cihan Güşa*, (Çev.: Mürsel Öztürk, Kültür Bakanlığı Yayınları, Ankara.

Çadırcı, M. (1981). "Posta Teşkilatı Kurulmadan Önce Osmanlı İmparatorluğu'nda "Menzilhane" ve "Kiracıbaşılık". *VIII. Türk Tarih Kongresi, Kongreye Sunulan Bildiriler,* (11-15 Ekim 1976, Ankara), 1359-1365. TTK., Ankara.

Çakmak, Ali (2005). *Türkiye Selçukluları'nda Ziraî Hayat*, Yüksek Lisans Tezi, Marmara Üniversitesi Türkiyat Araştırmaları Enstitüsü, İstanbul.

Çalışkan, Hilal (2018). *Türkiye Selçuklu Devleti Ticaret Politikaları*, Yüksek Lisans Tezi, Kırıkkale Üniversitesi Sosyal Bilimler Enstitüsü, Kırıkkale.

Çantay, Gönül (2008). "Yollar, Göçler ve Mardin Kale-Şehri," *I. Uluslararası Artuklu Sempozyumu Bildirileri,* Ekim, Mardin Valiliği Kültür Yayınları, C.2, Mardin.

Çatal, Y. (2009). *Türkiye Selçuklu Devleti'nde III. Gıyaseddin Keyhüsrev Dönemi (1266-1284)*, Yüksek Lisans Tezi, Gaziosmanpaşa Üniversitesi Sosyal Bilimler Enstitüsü, Tokat.

Çavuşdere, Serdar (2009). "Selçuklular Döneminde Akdeniz Ticareti, Türkler ve italyanlar", *Tarih Okulu Dergisi*, Sayı IV, ss.53-75.

Çay, Abdulhaluk (1987). *II. Kılıçarslan*, Kültür Bakanlığı Yayınları, Ankara.

Çelik, Aydın (2001). "Fatımîler Döneminde Mısır'ın Ticari Münasebetleri", *Türk Dünyası Araştırmaları*, C. XXXV İstanbul.

Çelik, B. -Tolon, K. (2018). "Yeni Bulgular Işığında Urfa'da Neolitik Dönem" . Seleucia: ss.203-232.

Çelik, M. (1987). *Süryani Kilisesi Tarihi I*, İstanbul.

Çelik, M. (1994). *Bizans Deleti'nin Antakya ve Yöresinde Giriştiği Kitle Katliamları* (IV-VII. yy), Antakya.

Çelik, M. (1996). *Siyasal Sistem Açısından Bizans İmparatorluğu'nda Din-Devlet İlişkileri I* (Kuruluşundan X. yy'a kadar), Elazığ.

Çerkez, M. Arar, M. Bahadır (2020). "Bağdat Demiryollarının Akdeniz'e Açılan Kapısı: "Ulukışla Çiftehan Tren Garı", *Akademik Sosyal Araştırmalar Dergisi,* Yıl: 8, Sayı: 102, ss. 7-9.

Çetin, Altan, (2002). "XIII-XV. Yüzyıllarda Yakın Doğu'nun Sosyo-Ekonomik Hayatında Tüccarlar", *Türkler,* Yeni Türkiye Yay., Ankara. V, ss.446-459.

Çetin, Birol (2001). *Osmanlı İmparatorluğu'nda Barut Sanayi 1700-1900*, Kültür Bakanlığı Yayınları, Ankara.

Çetin, Emrah (2014). "Franz Taeschner'in Muhtelif Devirlerde Anadolu'nun Yolları ve Cihan Münakalatına Nazaran Vaziyeti İsimli Eseri Üzerine Notlar", *Tarih Okulu Dergisi (TOD),* Yıl 7, Sayı XV, II, ss. 321-343.

Çetin, Osman (1990). *Anadolu'da İslâmiyetin Yayılışı*, Marifet Yayınları, İstanbul.

Çetin, Osman (2011). *Türk İslam Devletleri Tarihi*, İstanbul.

Çevik, Adnan (2002). *XI–XIII. yüzyıllarda Diyâr-ı Bekr Bölgesi Tarihi*, Basılmamış Doktora Tezi, MÜTAE, İstanbul.

Çevik, Adnan (2009). "Ortaçağ İslâm Coğrafyacılarına Göre el-Cezîre ve İdari Taksimatı", *Osmanlı Araştırmaları,* XXXIII, ss.35–64.

Çevik, Adnan (2017). "Artuklular ve XII. Yüzyıl el-Cezire Siyasetindeki Rolleri", *Bir Medeniyet Merkezi olarak Orta doğu Uluslararası Sempozyum Bildirleri*, 3-4 Kasım 2016, Mardin. ss.138-141.

Çevik, Adnan- Konuk, Süha, (2011). ''Bizans-Sasani Mücadelesinden Osmanlı Dönemine Kadar İdil ve Yöresinin Tarihi Coğrafyası'', *Uluslararası Geçmişten Günümüze İdil Sempozyumu*, Şırnak Üni Yayınları-2, İstanbul.

Çınar, H. (1999). "Osmanlı Ulak-Menzilhâne Sistemi ve XVIII. Yüzyılın İlk Yarısında Antep Menzilleri", *Osmanlı*, C. 3, (Ed. Güler Eren), Yeni Türkiye Yayınları, Ankara. ss.627-637.

Çınar, H. Vd. (2014). "İpek Yolu'nun Kuzey Anadolu Güzergâhı," Ed. Mehmet Bulut), *Medeniyetler Güzergâhı İpek Yolu'nun Yeniden Doğuşu*, Zaim Üniversitesi İstanbul.

Çiçek, K. (2002). (2002). "İlk Müslüman Türk Devletlerinde Toplum ve Ekonomi", *Genel Türk Tarihi*, (Ed: Hasan Celal Güzel, Prof. Dr. Ali Birinci) Cilt: 3, Ankara: Yeni Türkiye Yayınları, ss. 495-515.

Çoğ, M. (2014). "İslâm İdaresinde Ermeniler". (Ed. Anonymous), *Tarihte Türkler ve Ermeniler II*, Ankara. ss.21-47.

Çolakoğlu, Elif (2014). "Kent Tarihi ve Yerel Yönetim İlişkisi Yönüyle Erzurum", *Türk İdare Dergisi*, Cilt: 86; Sayı : 479, ss. 29-57.

Çoruh, H. (1997). *Temettuat Defterlerine Göre Erzurum Şehri* (1260-1844), Yüksek Lisans Tezi, Marmara Üniversitesi Türkiyat Araştırmaları Enstitüsü, İstanbul.

Çulpan, Cevdet (2002). *Türk Taşköprüleri* (*Ortaçağdan Osmanlı Devri Sonuna Kadar*), TTK. Yayınevi, Ankara.

Darkot, B. (1945). "Kayseri", *İA.* C.4, Eskişehir. s. 484.

Darkot, B. (1979). "Malatya", *İA*. C.I, MEB. Yayınları, İstanbul. s.215.

Darkot, B. (1997). "Külek", *İ.A.* C.VI, Eskişehir. ss. 1076-1077.

Darkot, B. (1997). "Samsun", *İ.A.* C. X, Eskişehir. s. 174.

Darkot, B. (1944). "Ayas", *İA*. Maruf Matbaası, İstanbul. s.43.

Dass, Nirmal (1962). *Gesta Francorvm Et Aliorvm Hicrosolimitanorvm, The Deeds Of the Franks and The Other Pügrims to Jerusalem* (çev. Rosalind Hill), Rowman & Littlefield Publishers, London.

De Clavijo, Ruy G. (1993). *Anadolu, Orta Asya ve Timur*, (Çev. Ömer Rıza Doğrul), Ses Yayınları, 1. Baskı, İstanbul.

De Joinville, John (2002). *Bir Haçlının Hatıraları*, (çev. Cüneyt Kanat) Ankara.

De La Broquiere, (2000). *Bertrandon Bertrandon de la Broquiere'nin Deniz Aşırı Seyahati* (1432-1433), (çev. İlhan Arda), Eren Yayınları, İstanbul.

De Saint-Quentin, Simon (2006). *Bir Keşişin Anılarında Tatarlar ve Anadolu*, (Derleyen. Tufan Karasu), Doğu Akdeniz Kültür Ve Tarih Araştırmaları Vakfı Yayınları, İstanbul.

De Vitray-Meyerovitch, Eva (2003). *Tarih Öncesinden Osmanlı Dönemine Kadar Konya, Hz. Mevlânâ ve Sema*, (çev. A. Öztürk-M. Öztürk), TC. Konya İl Kültür Müdürlüğü, Konya.

Değerli Keçici, Ayşe (2008). "Osmanlı Devleti'nde bir Taşra Güvenlik Örgütü Olan Derbent Teşkilâtı", *Gaziantep Üniversitesi Sosyal Bilimler Dergisi*, 7(1): ss.44-53.

Delilbaşı, M. (1983). "Ortaçağ'da Türk Hükümdarları Tarafından Batılılara Ahidnamelerle Verilen İmtiyazlara Genel Bir Bakış", *Belleten*, C. XLVII, Sayı: CLXXXV, Ankara. ss.96-97.

Delilbaşı, M. (1987). "Anadolu Selçukluları ve Beylikler Döneminde Batı İle Ticarî İlişkilere Genel Bir Bakış", *Tarihte Türk Devletleri*, C. 2, Ankara. ss. 481-489.

Delilbaşı, M. (1991). "Türk Sultan ve Beylerine Ait Yunanca Belgeler Hakkında Bazı Bilgiler", *A.Ü.D.T.C.F. Tarih Araştırmaları Dergisi*, C.XV S.XXVI 1990-1991, Ankara.

Demiral, Evin, Berkan-Hakan (2014). "Malatya Büyükşehir Belediyesi: Arakentten Bütünkente Bir Dönüşüm Hikâyesi", *Adnan Menderes Üniversitesi Sosyal Bilimler Enstitüsü Dergisi*, Cilt 1, Sayı: 5, ss.77 – 87.

Demirci, Doğan (2018). *Ertokuş Kervansarayı*, Adım Matbacılık, Konya.

Demirel, Ömer (2006). "Sosyo-Ekonomik Açıdan Mardin Tüccar ve Esnafı (19. YY)", (Ed. İbrahim Özcoşar, Hüseyin H. Güneş), *1. Uluslararası Mardin Tarihi Sempozyumu Bildirileri Kitabı*, Mardin.

Demirkent, Işın (1990). *Urfa Haçlı Kontluğu Tarihi* (1098-1118), C.I-II, TTK. Yayınları, Ankara.

Demirkent, Işın (1996). *Türkiye Selçuklu Hükümdarı Sultan I. Kılıç Arslan*, TTK. Yayınevi, Ankara.

Demirkent, Işın (1999). "1101 Yılı Haçlı Seferleri Ordularının Anadolu'da Takip Ettiği Yollar Hakkında", *Uluslar Arası Haçlı Seferleri Sempozyumu* (23-25 Haziran 1997 İstanbul) Ankara.

Demirkent, Işın (2002). "Kılıçarslan I, *DİA*. C. XXV, Ankara. ss.396-399.

Dengiz, Orhan (1981). "Uşak'ta Bir Köprü Kitabesi Çanh Köprü", *Vakıflar Dergisi*, Sayı:XIII, Ankara. ss.525-529.

Deniz, Ahmet vd. (2015). "Orta Aras Havzası'nda Tarihi Yollar: Bölgedeki Kültürel ve Ekonomik Etkileşimler", *Kafkas Üniversitesi İktisadi ve İdari Bilimler Fakültesi Dergisi*, C.6, S.9, ss. 225-234.

Deniz, Bekir (1988). "Aksaray Halıcılığı", *Türk Folkloru Belleten*, ss. 20-21.

Deniz, Bekir (2002). "Orta Asya Türk Halı ve Düz Dokuma Yaygıları," *Türkler,* C. 4, Yeni Türkiye Yayınları, Ankara.

Denknalbant, Ayşe (2009). "Susuz Han", *DİA*, XXXVI, İstanbul. s. 576.

Devellioğlu, Ferit (1984). *Osmanlıca Türkçe Lügat*, Ankara.

Dielh, C. (1937). *Bizans İmparatorluğu Tarihi* (Çev: Tevfik Bıyıklıoğlu), İstanbul.

Dirik, Kâzım (1938). *Türk Halıcılığı ve Cihan Halı Tipleri Panoraması*, İktisat Vekaleti, İstanbul.

Doğan, Rümeysa (2018). "Tarihî Kıpçak Türkçesindeki Meslek Adlarının Çağdaş Kıpçak Grubu Lehçelerinden Karaçay-Malkar Türkçesindeki Görünümleri", *Uluslararası Beşeri Bilimler ve Eğitim Dergisi,* Cilt 4, Sayı 8, ss.173 – 186.

Dolabani, H. (2006). *Antakya Süryani Kadim (Ortodoks) Patriklerinin Özgeçmişi*, (Düz: H. H. İbrahim Özcoşar & Çev: G. Akyüz), Mardin Tarihi İhtisas Kütüphanesi Yayını, İstanbul.

Dönmez, E. Emine Naza (2003). "Anadolu Selçuklu Ticaret Yollarının Tanıkları: Kervansaraylar ve Köprüler (Harita Üzerinde Bir Deneme)", *Osmanlı Öncesi ile Osmanlı ve Cumhuriyet Dönemlerinde Esnaf ve Ekonomi Semineri*, 9-10 Mayıs 2002, *Bildiriler*, C. I, Globus Dünya Basımevi, İstanbul.

Duggan, T. Vd. (2016). "On the Exercise of Coastal Control Through Observation and Long Distance Communication Systems in Seljuk Terri-tory in the XIIIth Century", *Phaselis* II, 9-29. DOI: 10.18367/Pha. 16002.

Dumlupınar Alican, Songül (2019). *Orta Çağ da Âmid (Diyarbekir)*, Doktora Tezi, Adıyaman Üniversitesi Sosyal Bilimler Enstitüsü Tarih Anabilim Dalı, Orta Çağ Tarihi Bilim Dalı, Adıyaman.

Durmuşoğlu, Kurban (2019). "XIII.-XV. Yüzyıl Seyahatnamelerinde Erzincan ve Çevresi", (Ed. Kemal Taşçı, Kader Altın, Salih Kaymakçı) *Erzincan Binali Yıldırım Üniversitesi Uluslararası Tarihi Sempozyumu Bildiriler Kitabı*, Erzincan.

Durukan, A. (1989). "Selçuklular Döneminde Ticaret Hayatı ve Antalya", *Antalya 3. Selçuklu Semineri Bildirileri*, İstanbul, ss.50-59.

Durukan, Aynur (1998). "Anadolu Setçuklu Sanatında Kadın Baniler", *Vakıflar Dergisi*, S. XXVII, Ankara. ss.15-36.

Durukan, Aynur (2007). "Aksaray Sultan Hanı", *Anadolu Selçuklu Dönemi Kervansarayları*, (ed: Hakkı Acun), Kültür ve Turizm Bakanlığı Yay. Ankara. ss.141-159.

Duymaz, A. Şevki, "Susuz Han", *Anadolu Selçuklu Dönemi Kervansarayları*, (ed: Hakkı Acun), Kültür ve Turizm Bakanlığı Yay. Ankara. ss. 272-285.

Ebu Abdullah Muhammed b. Ahmed (1906). *Ahsenü't-Tekasim fi Ma'rifeti'l-Ekalim*, (nşr. M. J. De Goeje), c. I, Leiden, (E. J. Brill).

Ebu Bekr Tihrani (1993). *Tarihi Diyarbekriyye I-II*, (Yay. N. Lugal-F. Sümer), Ankara.

Ebu'l-Ferec Gregory (Bar Hebraeus), (1999). *Ebu'l Ferec Tarihi* I-II, (çev. Ö. Rıza Doğrul), TTK. Yayınevi, Ankara.

Ebu'l-Ferec İbnü'l-İbri (2011). *Tarih-i Muhtasari'd-Düvel*, TTK. Yayınevi, Ankara.

Ebü'l-Fida, İmadüddin el-Melikü`l-Müeyyed İsmail b. Ali Ebü'l-Fida (1997). *el- Muhtasar Fi Ahbari'l-Beşer*, Mahmud Deyyub (thk), Beyrut.

Ebü'l-Fida, İmadüddin el-Melikü'l-Müeyyed İsmail b. Ali b. Mahmud el-Eyyubi 82017). *Ebü'l Fida Coğrafyası (Takvimü'l-Büldan)*, (çev. Ramazan Şeşen), Yeditepe Yayınları, İstanbul.

Edhem, Halil (Eldem) (1982). *Kayseri Şehri* (Selçuklu Tarihinden Bir Bölüm), (Haz. Kemal Göde), Ankara.

Edwards, R. W. (1987). *The Fortifications of Armenian Cilicia*, DOS XXIII, Washington.

Edwards, R. W. (2001). *The Fortificiations of Armenian Clicia*, Washington.

Eğilmez, Savaş (2004). *Erzurum ve Çevresinin Orta Çağ Boyunca Tarihi Coğrafyası*, Doktora Tezi, Atatürk Üniversitesi Sosyal Bilimler Enstitüsü Tarih Anabilim Dalı, Erzurum.

Eickhoff, E. (1972). "Friedrich Barbarossa Anadolu'da, Sibila Kalesi ve İmparatorun ölümü", *VII. Türk Tarih Kongresi Bildirileri* (25-29 Eylül 1970), C.I Ankara.

Ekinci, Abdullah (2004). "Urfa ve Çevresine Türk Akınları (MÖ. VII-MS.XIV. Yüzyıl)," *Fırat Üniversitesi Sosyal Bilimler Dergisi*, C.14, S.1, ss.259-274.

Ekinci, Abdullah- Paydaş, Kazım (2008). *Taş Devrinden Osmanlıya Urfa Tarihi*, (Ed. Mehmet Sait Rızvanoğlu), Şanlıurfa Valiliği İl Kültür ve Turizm Müdürlüğü Yayınları, İstanbul.

el- Kazvini, Zekeriya b. Muhammed el- Kazvini (1848). *Asaru'1- Bilad ve Ahbârul- İbad II*, Yayınlayan, F. V. Vünstenfeld, Leibzig.

el-Belâzurî (1987). *Fütühu'l Buldan*, (çev. Mustafa Fayda), Ankara.

el-Gımatî, Muhammed b. Abdirrahmân b. Süleyman el-Mazinî el-Gımatî (2015). *Tercüme-i Tuhfetü'l-Elbâb ve Nuhbetü'l-A'cab*, (İnceleme-Metin-Sadeleştirme, Sadık Yazar), Büyüyenay Yayınları, İstanbul.

el-Hüseynî, Sadruddin Ebu'l-Hasan Ali ibn Nasır ibn Ali el-Hüseynî (1943). *Ahbarü'd-Devleti's-Selçukıyye*, (çev. Necati Lügal), TTK. Yayınevi, Ankara.

Elitaş, Cemal vd. (2008). *Osmanlı İmparatorluğu'nda 500 Yıl Boyunca Kullanılan Muhasebe Yöntemi: Merdiven Yöntemi*, T.C. Maliye Bakanlığı Strateji Geliştirme Başkanlığı Yayınları, Ankara.

el-Kalkaşendî, Ebu'l-Abbâs Şihabüddîn Ahmed b. Ali el-Kalkaşendî (1987). *Subhu'l-Asa Fî Sınâati'l-İnşâ I-V*, Beyrut.

El-Ömerî, Şihabeddin B. Fazlullah El-Ömerî (2014). *Türkler Hakkında Gördüklerim ve Duyduklarım Mesaliku'l Ebsar*, (Çev. D. Ahsen Batur), Selenge Yayınları, İstanbul.

Emecen, Feridun (1988). "Afyonkarahisar", *DİA*. C.I, İstanbul. s.445.

en-Nedim, Muhammed b. İshak en-Nedim (2017). *el-Fihrist*, Çıra Yayınları, 2. Baskı, İstanbul.

Er, İ. H. (2006). *Cennet Doğuda Bir Yerdedir, Haçlı Seferlerinin Değişen Yüzü*, Elips Kitabevi, Ankara.

Eralp, T. Nejat (1993). *Tarih Boyunca Türk Toplumu'nda Silah Kavramı ve Osmanlı İmparatorluğu'nda Kullanılan Silahlar*, TTK. Yayınları, Ankara.

Eravşar, O. (1998). *Ortaçağ'da Kayseri Kent Dokusunun Gelişimi*, Doktora Tezi, Selçuk Üniversitesi, Konya.

Eravşar, O. (2000). *Seyahatnamelerde Kayseri*, (Kayseri Ticaret Odası Yayınları), Kayseri.

Erdem, İlhan (2001). "Türkiye Selçuklularında Fetih Metodu ve Uygulanışı", I. *Uluslar Arası Kültür ve Medeniyeti Kongresi Bildiriler*, Konya.

Erdem, İlhan (2003). "Türkiye Selçuklu-İlhanlı İktisadi, Ticari İlişkileri ve Sonuçları", *Tarih Araştırmaları Dergisi*, C. 21, Sayı: 33, ss.49 - 67.

Erdem, İlhan (2005). "İlk Dönem Türkiye Selçuklu-Moğol İlişkilerinin İktisadî Boyutu (1243-1258)", *TAD*. XXIV/XXXVIII, ss. 1-10.

Erdmann, Kurt (Hanna Erdmann) (1961). *Das Anatolische Karavansaray Des 13. Jahrhunderst*, C.I. No.27 Berlin. ss. 134-135.

Erdoğru, M. A. (2013). *Fatih Sultan Mehmed Zamanında Ala'iyye Sancağı 1475 Tarihli Suret-i Defter-i İcmal-i Vilayet-i Ala'iyye* (Metin ve İnceleme). Alanya.

Ergenç, Özer (2006). *XVI. Yüzyılın Sonlarında Bursa*, Ankara.

Ergin, Muharrem (2001). *Orhun Abideleri*, Boğaziçi Yayınları, İstanbul.

Ergin, Osman (1997). "Çarşı", *İA.* C.3, M.E.B. Yayınları, Eskişehir. s.360.

Erkiletlioğlu, Halit-Güler, Oğuz (1996). *Türkiye Selçuklu Sultanları ve Sikkeleri*, Erciyes Üniversitesi yayınları, Kayseri.

Eroğlu, Tuğba (2017). *İlhanlılar Döneminde Doğu Anadolu Şehirleri*, Yüksek Lisans Tezi, İnönü Üniversitesi Sosyal Bilimler Enstitüsü, Malatya.

Er-Ravendi, Muhammed B. Ali B. Süleyman Er-Ravendi (1999). *Râhat-üs-Sudûr ve Âyet-üs-Sürûr I-II,* (çev. Ahmet Ateş) TTK. Yayınevi, 2. Baskı, Ankara.

Ersan, Mehmet (2007). *Selçuklular Zamanında Anadolu`da Ermeniler*, Ankara.

Ersoy, Ersan (2008). "Türklerde Bir İskân Siyaseti Olarak Derbend Teşkilatı", *Doğu Anadolu Araştırmaları*, Fırat Üniversitesi Doğu Anadolu Bölgesi Araştırmaları Merkezi, C.6, Sayı. 2, Şubat, s.49.

Ertaş, Kasım (2017). "19. Yüzyılda Bitlis'te Ermeniler ve Toplumsal Hayattaki Konumları", *Elektronik Sosyal Bilimler Dergisi*, C.16, S.60, ss. 227-228.

Ertuğrul, Özkan (1993). "Çardak Han", *DİA*. C.VIII, İstanbul. s. 225.

Eruz, Fulya (2004). "Seljuk Period/Selçuklu Dönemi", *Anadolu Dökümün Beşiği*, İstanbul.

Eryavuz, Şebnem (2000). "İncir Hanı", *DİA*, C. XXII, İstanbul, s. 279.

Esin, Emel (1978). *İslâmiyetten Önce Türk Kültür Tarihi ve İslâma Giriş*, İstanbul.

Eskikurt, Adnan (2014). "Orta Çağ Anadolu Ticaret Yolları", *Muğla Sıtkı Koçman Üniversitesi Sosyal Bilimler Enstitüsü Dergisi*, S.33, (Güz), ss. 15-40.

et-Tebrizî, Muhammed Hüseyin b. Halef et-Tebrizî (2000). *Burhan-ı Kat'ı*, (çev. Mütercim Âsim Efendi, haz. Mürsel Öztürk-Derya Örs), Türk Dil Kurumu Yayınları, Ankara.

Evliya Çelebi (1970). *Evliya Çelebi Seyahatnamesi*, (Çev. Zuhuri Danışman), 4. Cilt, Zuhuri Danışman Yayın Evi, İstanbul.

Eyice, Semavi (1975). "Bertrandon de la Broquiere ve Seyehatnamesi (1432-1433) ", İ.Ü.E.F. İslâm Tetkikleri Enstitüsü Dergisi", C. VI Cüz: 1-2, İstanbul. ss.85-109.

Eyice, Semavi (1989). "Akbaş Hanı", *DİA*. C.II, İstanbul. s.222.

Eyice, Semavi (1989). "Altıgöz Köprüsü", *DİA*. C.II, İstanbul 1989 ss.531-532.

Eyice, Semavi (1991). "Argıt Hanı", *DİA*. C. III, İstanbul. ss. 354-355.

Eyice, Semavi (1993). "Çoban Köprüsü", *DİA*. C. VIII, İstanbul. ss. 350-351.

Eyice, Semavi (1998). "Akköprü", *DİA*. C. II, İstanbul. s. 274-275.

Field, H. Prostov (1948). "Recent Excavations at Khwarazm", *Ars İslâmica*, Vol. 13, pp. 139-148.

Fleet, K. (1999). *European and Islamic Trade in the Early Ottoman State, the Merchants of Genoa and Turkey*, New York Cambridge Unv. Press.

Fleet, K. (2009). *Erken Osmanlı Döneminde Türk-Ceneviz Ticareti*, (Çev. Ö. Akpınar), İstanbul.

Freely, John (2008). *Türkiye Uygarlıklar Rehberi 4 Akdeniz Kıyıları*, İstanbul.

Gabashvili, Manana (2002). "İlhanlı Devletinin Uluslararası Ticaret Politikası ve Halefi Olan Türk Devletleri," *Türkler*, C. 8, Yeni Türkiye Yayınları, Ankara. ss. 665-670.

Gallotta, Aldo (1993). "Ceneviz", *DİA*. C. VII, İstanbul. s. 363.

Glubb, J. B. (1988). *A short history of the Arab peoples*, New York, Dorset Press.

Gordlevski, V. (1988). *Türkiye Selçuklu Devleti*, (çev. Azer Yaran) Ankara.

Göde, Kemal (1999). "Kadıbağlarının Tarihi önemi", *XII. T.T.K. Kongresi Bildirileri*, C. II, Ankara. s. 605-607.

Göğebakan, Göknur (2003). "Malatya", *DİA*. C. 27, Ankara. s. 468.

Gökbilgin, Tayyip (1997). 'Tokat", *İ.A*. C. XII /1, Eskişehir. s. 402.

Gökhan, İlyas (2004). "Selçuklular Zamanında Türkiye Maraş Emiri Nusretüddin Hasan Bey", *I. Uluslar Arası Selçuklu Kültür ve Medeniyeti Kongresi Bildirileri,* Konya, C. I. s. ss. 345-353.

Gökhan, İlyas (2005). "XIII. Yüzyılda Maraş", Selçuk Üniversitesi Sosyal Bilimler Enstitüsü Dergisi, Cilt , Sayı 13, ss.191–222.

Gökhan, İlyas (2009). "Arapların Fethinden Selçuklular Zamanına Kadar Maraş", *Belleten*, Sayı: Nisan, Cilt 73 - Sayı 266, ss. 35-76.

Gölpınarlı, A. (1958). *Menakıb-ı Hacı Bektaş-ı Veli* (Vilâyetnâme), (haz. Abdülbâki Gölpınarlı), İnkılap Kitapevi, İstanbul.

Gölpınarlı, A. (2011). *İslâm ve Türk İllerinde Fütüvvet Teşkilatı*, İstanbul Ticaret Odası, İstanbul.

Göyünç, Nejat (1957). "XVI. Yüzyılda Güneydoğu Anadolu'nun Ekonomik Durumu", *Türkiye İktisat Tarihi Semineri*, Ankara. s. 84-97.

Göyünç, Nejat (1991). *XVI. Yüzyılda Mardin Sancağı*, Ankara.

Göyünç, Nejat (1994). "Diyarbekir", *DİA*. C.9, İstanbul. s. 466.

Güçer, L. (1976). *İktisat Tarihi Ders Notları*, İstanbul.

Güçlüay, Sezgin (1999). *Selçuklular Döneminde Ortadoğu'da Ticaret* (XI.-XIII. Yûzydlar), Fırat Üniversitesi Sosyal Bilimler Enstitüsü Yayınlanmamış Doktora Tezi, Elazığ.

Güçlüay, Sezgin (2001). "Ortaçağda Ticari Müesseseler (Bankalar, Birlikler, Şirketler)", *Fırat Üniversitesi Sosyal Bilimler Dergisi*, Cilt: 11 Sayı: 2, Elazığ. ss: 295-304.

Güçlüay, Sezgin (2002). "Türkiye Selçuklu Devleti'nin Ticaret Politikası", *Türkler*, Cilt: 13, ss. 365-374.

Güçlüay, Sezgin (2007). "Avrupa İle Türk-İslâm Dünyası Arasında Hayat Damarı Olan Ticaret Yolları (IX-XIV. Yüzyıllar)", *38. ICANAS* (Uluslararası Asya ve Kuzey Afrika Çalışmaları Kongresi), Ankara.

Gül & Balcıoğlu, M-M. (1990). "Anadolu Selçuklularınd Denizcilik Faaliyetleri", *Ondokuz Mayıs Üniversitesi Eğitim Fakültesi Dergisi*, (5) ss.57-64.

Gül, M. Fırat (2013). "Aksaray Şehrinin İktisadî Tarihi Hakkında Bir Deneme", *Çanakkale Araştırmaları Türk Yıllığı*, Yıl: 11, Sayı: 14, s. 131-158.

Gül, Muammer (2006). "Yakındoğu'da Moğol Hâkimiyeti ve Mardin", (Ed. İbrahim Özcoşar, Hüseyin H. Güneş), *1. Uluslararası Mardin Tarihi Sempozyumu Bildirileri Kitabı*, Mardin. s. 373, 374.

Güler, Ö. (2020). "Moğollar, Altın Orda ve İlhanlı Devletleri Döneminde Orta Çağ'da Karadeniz Ticareti", *Karadeniz Uluslararası Bilimsel Dergisi*, C. 1, Sayı: 45, ss.23-35.

Güler, Selahaddin E. (2002). "Eski Çağ'dan Kurtuluş Savaşına (1920) Kadar Urfa'nın Tarihi," *Şanlıurfa Uygarlığın Doğduğu Şehir*, (Coğrafya-Tarih-Mimari-Arkeoloji-Turizm-Sanat-Edebiyat-Halk Kültürü)," (Haz. C. Kürkçüoğlu, M. Akalın, S. Kürkçüoğlu, Selahaddin E. Güler), 2. Basım, Şanlıurfa İli Kültür Eğitim Sanat ve Araştırma Vakfı Yayınları No.27, Ankara.

Gülgör, Murat (2022). "Anadolu Selçuklularında Dış Ticaret ve Gümrük", https://muratgulgor.blogspot.com/2011/12/anadolu-selcuklularinda-dis-ticaret-ve.html. Bakma Tarih ve saati: 22.04.2022, 15:13.

Gümüş, Karaman, Deniz-Gamze (2016). "Aksaray-Alay Han'daki Çift Gövdeli Arslan Figürünün Gizemi", *Uluslararası Sosyal Araştırmalar Dergisi*, Cilt: 9 Sayı: 47, ss.376-382.

Gündoğdu, H. (1991). "Aşkale Yakınlarında Karasu (Aşveyishan) Hanı." *Vakıflar Dergisi*, (22), ss.289-300.

Gündoğdu, H. (2002). "Tarihi Türk Halıcılığı," *Türkler*, C.8, Yeni Türkiye Yayınları, Ankara.

Gündüz Küskü, Sema (2020). "Raziye Devlet Hatun: "Arusî Min Âl-i Selçuk", *Canan Parla Armağanı, Sanat Tarihi, Arkeoloji, Tarih ve Filoloji Araştırmaları*, (Ed. M. Erol Altınsapan, B. Yelda Olcay Uçkan), Doğu Kütüphanesi, İstanbul.

Gündüz, Tufan (2009). *Anadolu ve İran'a Seyahat Josaphat Barbaro*, İstanbul.

GÜNEL, Gökçe Günel, "Anadolu Selçuklu Dönemin de Anadolu'da İpek Yolu-Kervansaraylar-Köprüler", Kebikeç Dergisi, S. 29, (2010), s.143-146.

Güner, Galip (2016). "Eski Türkler Çek Yazar mıydı?", *Uluslararası Türkçe Edebiyat Kültür Eğitim Dergisi*, Sayı: 5/1, ss. 34-41.

Güner, Ziya (1936). *Elbistan*, İstanbul.

Güneş Yağcı, Zübeyde - Akkaya, Mustafa (2017). "Güney-Kuzey Köle Ticaretinde Antalya Limanı", *Turkish Studies International Periodical for the Languages, Literature and History of Turkish or Turkic*, Volume 12/26, p. 115-130 DOI Number: http://dx.doi.org/ 10.7827/ TurkishStudies. 12464 ISSN: 1308-2140, ANKARA-TURKEY.

Güngörmez, Z. (2014). "Haçlı Seferleri Döneminde Gelişen Doğu-Batı Ticaretinin Doğal Bir Sonucu: Kültürel Etkileşim", *Cappadocia Journal of History And Social Sciences*, Volüm 3, ss. 123-130.

Güngörmez, Z. (2016). "Ortaçağda Akdeniz Köle Ticaretine Dair Bazı Tespitler", *Sosyal ve Kültürel Araştırmalar Dergisi*, (The Journal of Social and Cultural Studies) Cilt/Volume: II, Sayı/Issue: 4, ss. 87-105.

Gürbüz, Osman (2002). *Saltuklular*, Doktora Tezi, Atatürk Üniversitesi Sosyal Bilimler Enstitüsü, Erzurum.

Güzel, A. (2002). *Hacı Bektaş Velî ve Makâlât*, Ankara.

Güzel, A. (2009). "Tarih Öncesi Bir Yerleşme Olan Şanlıurfa'nın Kuruluşuna Etki Eden Coğrafi Faktörler," *Marmara Coğrafya Dergisi*, C. 0, S. 19, ss. 108-129.

Güzel, A. (2012). "1927 Tarihli Urfa Salnamesinin Tarihi Coğrafya Özellikleri Bakımından Değerlendirilmesi," *Gaziantep Üniversitesi Sosyal Bilimler Dergisi*, Cilt: 11, Sayı: 1, ss. 231-262.

Ğandur, M. Yusuf (2008). *Ortaçağ Cizre Tarihi* (M.S.815-1515), (çev. Fadıl Bedirhanoğlu), Beşir Ant Yayınları, Ankara.

Hacıgökmen, M. Ali (2001). *Ahi Sinan Bin Mes'ud ve Şecere-nâmesi*, Doktora Tezi, Selçuk Üniversitesi Sosyal Bilimler Enstitüsü, Konya.

Hacıgökmen, M. Ali (2015). "Selçuklu-Danişmendli İlişkileri Çerçevesinde Kadınhanı'na Adını Veren Raziye Devlet Hatun", *Vakıflar Dergisi*, Sayı: 44, Vakıflar Genel Müdürlüğü Yayınları, ss.37-47.

Hacıgökmen, M. Ali (2017). "Manuel Mavrozomes ve Türkiye Selçuklu Devletine Hizmeti", *Tarihin Peşinde Uluslararası Tarih Ve Sosyal Araştırmalar Dergisi*, Sayı: 18, ss. 249-265.

Halaçoğlu, Y. (1981). "Osmanlı İmparatorluğu'nda Menzil Teşkilatı Hakkında Bazı Mülahazalar", *Osmanlı Araştırmaları II*, İstanbul. ss. 123-132.

Halaçoğlu, Y. (2002). *Osmanlılarda Ulaşım ve Haberleşme* (Menziller), Ankara.

Hamdullah b. Ebi Bekr b. Ahmed Kazvini Hamdullah Müstevfi (1336/1958). *Nüzhetü'l-Kulûb*, haz. Muhammed Debîr-i Siyâki. Tahran: Kitabhâne-i Tahuri.

Hançerlioğlu, O. (1981). *Ekonomi Sözlüğü*, İstanbul.

Hançerlioğlu, O. (1982). *Ticaret Sözlüğü*, İstanbul.

Haytoğlu, E. (2006). "Denizli Tabaklığı Üzerinde Ahiliğin Rolü ve Geleneksel Etkisi", *Denizli 1. El Sanatları Kongresi*, (Uluslararası Katılımlı 10-12 Mayıs 2006), Gazi Kitapevi, Denizli.

Heaton, H. (1995). *Avrupa İktisat Tarihi İlk Çağlardan Sanayii Devrimine*, (çev. M. Ali Kılıçbay), Ankara.

Heberer-Michael (2010). *Osmanlıda Bir Köle Brettenli Michael Heberer'in Anıları* 1585-1588, (Çev. T. Noyan), Kitap Yayınevi, İstanbul.

Heffening, W. (1997). "Ticaret", *İ.A*. Eskişehir. C.XXI1 /1 s. 257.

Heyd, W. (2000). *Yakın Doğu Ticaret Tarihi*, (çev. E. Ziya Karal), TTK. Yayınevi, Ankara.

Hillenbrand, C. (1999). *The Crusades Islamic Perspectives*, Edinburgh: Edinburgh University Press.

Hinz, W. (1949). "Ortaçağ yakın şarkına ait vergi kitabeleri", (çev. Fikret Işıltan), TTK. *Belleten*, XII, 49, ss.771-793.

Hinz, W. (1990). *İslâm'da Ölçü Sistemleri*, (çev. Acar Sevim), İstanbul.

Hitti, P. K. (1980). *Siyasî ve Kültürel İslam Tarihi I*, (trc., S. Tuğ), İstanbul.

Hitti, P. K. (1957). *History of Syria, Including Lebanon and Palestine*, London: St. Martin's Press.

Honigman, E. (1970). *Bizans Devletinin Doğu Sınırı*, (Terc. Fikret Işıltan), İstanbul Üniversitesi Yay. İstanbul.

Honigman, E. (1993). "Nasibin", *İA*., C.IX, İstanbul. ss. 99-101.

Hulagu, M. Metin (2001). "Osmanlı Devleti'nde Guhercile Uretimi ve Kayseri Guhercile Fabrikası", *Kayseri Sosyal Bilimler Enstitüsü Dergisi*, Sayı: 11, Kayseri.

Humberman, L. (1982). *Feodal Toplumdan Yirminci Yüzyıla*, (Çev: Murat Belge), 3. Baskı, Ankara.

Humpreys, R. Stephen (2007). ''XIII. Yüzyılda Eyyubiler, Memlükler ve Latin Doğu'', (çev. Mustafa Kılıç), *C. Ü. İlahiyat Fakültesi Dergisi*, XI/1, ss. 359-378.

Hunkan, Ö. Soner (2009). "Tarih-i Beyhaki'de Sözü Edilen Türkistan Hanları "Han ve İlig" Hakkında", *GEFAD*, S 1, Gazi Eğitim Fakültesi Yayınları, Ankara.

Hüseyinov, R. A. (1990). "XI-XII. Yüzyıllar Azerbaycan'ında Şehir Yaşamı ve Emtea-Para İlişkileri Üzerine", *V. Milletlerarası Türkiye Sosyal ve İktisat Tarihi Kongresi* (İstanbul 21- 25 Mayıs) Bildirileri, Ankara. ss.759-764.

Ilıca, Ali (2000). "Çorum'da Tarihi Bir Yapı: Veliyüddin Paşa (Veli Paşa) Hanı ve Vakfiyesi", *Uludağ Üniversitesi İlahiyat Fakültesi*, Sayı: 9, Cilt: 9, ss.507-535.

İbn Batuta (1917). *Tuhfetu'n-Nuzzar fi Garaibi'l-emsar ve Acaibı'l-Efsar,* (çev. Mehmet Şerif), (Yeni harflere çev. Mümin Çevik), Matbaa-i Amire, İstanbul.

İbn Batuta, Ebû Muhammed İbn Battuta Tanci (2019). *İbn Batuta Seyahatnamesi*, (Çev. A. Sait Aykut), 9. Baskı, Yapı Kredi Yayınları, İstanbul.

İbn Bibi (1941). *Anadolu Selçukî Devleti Tarihi*, *(Farsça Muhtasar Selçuknâme),* (çev. M. Nuri Gençosman (Kısaca; N.G.), Uzluk Basımevi, Ankara.

İbn Bibi El-Hüseyin B. Muhammed B. Ali El-Ca'feri Er-Rugadi (1996). *El-Evamirü'l-Ala'iye Fi'l-Umuri'l-Ala'iye (Selçuk Name)* I-II, Haz. Mürsel Öztürk, Ankara, T.C. Kültür Bakanlığı Yayınları, Ankara.

İbn Bibi, el-Hüseyin b. Muhammed b. Ali el-Ca'feri er-Rugadi (1996). *el-Evamirü'1-Ala'iye fi'1-Umuri'l-Ala'iye I-II*, (Selçukname), (çev. Mürsel Öztürk), Kültür Bakanlığı Yayınları, Ankara.

İbn Cübeyr (2003). *Endülüsten Kutsal Topraklara*, (çev. İ. Güler), Selenge Yayınları, İstanbul.

İbn Cübeyr, Ebü'l-Hüseyin Muhammed b. Ahmed b. Cübeyr el-Ken'ânî (1980). *Rihletü İbn Cübeyr*, Dâru ve Mektebetü Hilâl, Beyrut.

İbn el- 'Adîm, Kemal al-Din İbn al-'Adim 'Omar b. Ahmad (1951–1968). *Zubdat al- Halab min ta'rîh Halab*, nşr. Sâmî al- Dahhân, II-III, Dimaşk.

İbn Haldun, İbn Haldun Ebu Zeyd Veliyüddin Abdurrahman et-Tunusi (1991). *Mukaddime I*, (çev. Süleyman Uludağ), Dergah Yayınları, İstanbul.

İbn Hallikân, Ebu'l-Abbâs Şemsüddîn Ahmed b. Muhammed b. İbrâhîm b. Ebî Bekr b. Hallikân el-Bermekî el-İrbilî (1994). *Vefeyatü'l-a'yân ve Enbâu ebnâi'z-zamân*, V, (nşr. İ. Abbas), Beyrut.

İbn Havkal, Abu'l-Kasım İbn Haukal (1873). *Kitabü'l-Mesalik ve'l-Memalik*, Ed. M. J. De Goeje, Leiden.

İbn Havkal, Nusaybinli Ebu'l-Kasım İbn Havkal (2017). *10. Asırda İslam Coğrafyası*, (Çev. Ramazan Şeşen), (Ed. Nihal Metin), Yeditepe Yayınevi, 2. Baskı İstanbul.

İbn Kesîr, İmâmeddin İsmail b. Ömer b. Kesîr (1966). *el-Bidâye ve'n-Nihâye* VI, Beyrut.

İbn Sa'id el-Magribî (1970). *Kitabu'l-Cuğrafiyye*, (nşr. İsmail el-Arabi), Beyrut el-Mektebetü't-Ticâri.

İbn Şeddâd, İzzeddin İbn Şeddad (1941). *Baypars Tarihi I-II*, (çev. M. Şerefuddin Yaltkaya), İstanbul.

İbnü'l-Esîr, Ebi'l Hasan İzzeddin Ali (1987). *el-Kamil fi't-Tarih X-XII*, (çev. Abdûlkerim Özaydın), Bahar Yayınları, İstanbul.

İbnü'l-Kalânisî (1971). *Zeyl Tarih-i Dımışk II,* (The Damascus Chronicle of the Crusades). Çeviren H. A. R. Gibb, Cambridge.

İdrîsî, Ebû Abdullah Muhammed eş-Şerîf (1422/2002). *Kitâbü Nüzheti'l-Müştâk fî-İhtirâki'l-Âfâk II*, Mektebetü's-Sekâfeti'd-Dîniyye, Kâhire.

İbnü'l Ezrak, Ahmed b. Yusuf b. Alî b. el-Erzak el-Farikî (1990). *Tarihü'l- Meyyâfârikin ve Âmid*, Nûbihar Yayınları, İstanbul.

İlgürel, Mücteba (1993). "Çaka Bey", *DİA*. C. VIII. İstanbul, ss. 186-187.

İlter, Fügen (1978). *Osmanlılara Kadar Anadolu Türk Köprüleri*, Karayolları Genel Müdürlüğü Yayınları, Ankara.

İlter, Fügen (1978). "Anadolu'nun Erken Dönem Türk Köprüleri İle İran Köpprüsü Mimarlığı İlişkileri", *Atatürk Üniversitesi Edebiyat Fakültesi Araştırma Dergisinden Ayrı Basım*, Ankara, ss. 275-320.

İmer, Zahide (2020). "Diyarbekir'da İpekçilik ve İpek Dokumacılığı", https://www. academia. edu/20106067/ss.7, 8.

İnalcık, H. (1951). "Osmanlı İmparatorluğunun Kuruluş ve İnkişafı Devrinde Türkiye'nin İktisadî Vaziyeti Üzerine Bir Tetkik Münasebetiyle", *Belleten*, C. XV, Sayı: LX, Ankara. ss. 638-644.

İnalcık, H. (1959). "Osmanlılarda Saltanat Veraseti Usulü ve Türk Hâkimiyet Telakkisiyle İlgisi", *Ankara Üniversitesi Siyasal Bilgiler Fakültesi Dergisi*, Cilt: 14, Sayı: 1, ss. 69-94.

İnalcık, H. (1997). "İstanbul'un İncisi: Bedesten", (Hz. Mustafa Özel), *İktisat ve Din*, İz Yayıncılık, İstanbul.

İnalcık, H. (1999). "Batı Anadolu'da Yükselen Denizci Gazi Beylikler, Bizans ve Haçlılar", *Uluslararası Haçlı Seferleri Sempozyumu*, Ankara.

İnalcık, H. (2000). *Osmanlı İmparatorluğu'nun Ekonomik ve Sosyal Tarihi*, C. 2, Eren Yayınları, İstanbul.

İnalcık, H. (2003). *Osmanlı İmparatorluğu Klasik Çağ* (1300-1600), Çev. Ruşen Sezer, İstanbul.

İnalcık, H. (2020). "İpek," *DİA.* C. 22, İstanbul. s.363.

İnbaşı, Mehmet (2009). "Erzincan Kazası (1642 Tarihli Avarız Defterine Göre)", *A.Ü. Türkiyat Araştırmaları Dergisi*, S.41, ss. 193-194.

İnbaşı, Mehmet (2010). "XVIII. Yüzyılda Bitlis Sancağı ve İdarecileri", *A. Ü. Türkiyat Araştırmaları Enstitüsü Dergisi*, C.14, S. 33, ss. 243 - 261.

İnce, Yunus (2011). "Kârhâneden Baruthâneye Karaman Eyaleti'nde Barut Üretmi (18-19 Yüzyıllarda), *Osmanlı Bilimi Araştırmaları*, C.13, S.1, s.11-30.

İplikçioğlu, Bülent (1994). *Eski Çağ Tarihinin Ana Hatları*, Bilim Teknik yayınları, İstanbul.

İpşirli, Mehmet (2002). "Kayseri", *DİA*. C.25, Ankara. ss.101-103.

İslim Şahin, Gonca (2018). *Orta Çağ'da Erzincan*, Yüksek Lisans Tezi, Harran Üniversitesi Sosyal Bilimler Enstitüsü, Şanlıurfa.

İsmail Galib (1309). *Takvim-i Meskukat-ı Selçukiye*, İstanbul.

İstek, E. (2020). "Seyyahların Gözüyle Antakya Şehri (10. 19. Yüzyıllar Arası)", *Pamukkale Üniversitesi Sosyal Bilimler Enstitüsü Dergisi*, Sayı 40, Denizli, ss.227-246.

Jonathan, Riley-Smith (2005). *Haçlılar Kimlerdi?* (Çev. B. Kılınçer), İstanbul.

Kaçan Erdoğan, M. (2016). "Balkanlarda Uluslararası Bir Organizasyon: İslimye Panayırı", *Belleten*, Cilt : LXXX Sa. 287, ss.123-155.

Kaegi, Walter E. (2000). *Bizans ve İlk İslam Fetihleri*, (trc., Mehmet Özay), İstanbul.

Kafesoğlu, İ. (1997). "Keykubâd III", *İ.A*. C.VI, Eskişehir. s.662- 663.

Kafesoğlu, İ. (1997). "Selçuklular", *İ.A*. C. X, Eskişehir. s. 353-416.

Kafesoğlu, İ. (2003). *Türk Milli Kültürü*, Ötüken Yayınları, İstanbul.

Kâhya, E. (2015). "Günlük Ağacı (Liquidambar orientalis, Sığla)", *Dört Öğe*, 4/7 ss.15-21.

Kalın, İbrahim (2007). *İslâm ve Batı*, İstanbul.

Kallek, Cengiz (1999). "İbnü'l Cevzî, Ebu MuHanımed", *DİA*. C.XX, İstanbul. ss.542-543.

Kallek, Cengiz (2002). "Kırat", *DİA*. C. XXV, Ankara. ss.437-439.

Kallek, Cengiz (2003). "Meks", *İA*, C. 28, Ankara. ss. 583-588.

Kallek, Cengiz (2010). "Süftece", *DİA*. C. 38, İstanbul. ss.19-21.

Kara, Ruhi (2016). "Erzincan Adı Üzerine", *Uluslararası Erzincan Sempozyumu Bildiriler Kitabı*, (Ed. Hüsrev Akın), Erzincan.

Karaçağ, Abdullah (2007). "Avanos Sarı Han", *Anadolu Selçuklu Dönemi Kervansarayları*, Ankara, 210-235.

Karaçam, H. (2012). *Artuklu Kitabeleri* (1102-1409), Yüksek Lisans Tezi, Marmara Üniversitesi Türkiyat Araştırmaları Enstitüsü, İstanbul.

Karagel, D. Ü. (2017). "İpekyolu'nda Önemli Bir Ticaret Merkezi: Antioch (Antakya) Ve Selevkia Pierria (Samandağ) Limanı", *I. Uluslararası İpekyolu Akademik Çalışmalar Sempozyumu* (Özet Kitabı), ss. 410-411.

Karakaya, Enis (1998). "Horozlu Han", *DİA*. C.XVIII, İstanbul. ss.243-244.

Karamağaralı, B. (2002). "XII.-XV. Yüzyıllarda Ahlat'ın Kültür Tarihine Bakış", *Prof. Dr. Haluk Karamağaralı Armağanı*, Ankara.

Karamağralı, H. (2002). "Büyük Bir Kültür ve Sanat Merkezi Ahlat," *Türkler*, C.7, Yeni Türkiye Yayınları Ankara. ss. 798-804.

Karatay, Osman (2017). "Bozok" Adlandırması: Geleneğin Geçmişi Diriltmesine Bir Örnek", *Türk Dünyası İncelemeleri Dergisi/Journal of Turkish World Studies* 17/1, ss. 107-115.

Karpuz, H. (2007). "Konya Kızılören Hanı", *Anadolu Selçuklu Dönemi Kervansarayları*, (ed. Hakkı Acun) T.C Kültür ve Turizm Bakanlığı Yayınları, Ankara. ss. 89-103.

Kaşgarlı Mahmud (1998). *Divanü Lûgat-it-Türk I*, (çev. Besim Atalay), TDK. Yayınları, A. Ü. Basımevi 4. Baskı, Ankara.

Kavak, Orhan (2010). "Diyarbekir Ve Çevresinde Neolitik Dönem'den (M.Ö. 10.000) Günümüze Maden", *Diyarbekir Valiliği Dicle Üniversitesi Diyarbekir'da Tarım, Doğa Ve Çevre Sempozyumu* 1-3 Haziran 2010, Diyarbekir İl Gıda, Tarım ve Hayvancılık Müdürlüğü Yayınları Cilt III, Diyarbekir.

Kaya Hasdemir, Hülya (2016). "Eskiçağda Tokat Ticaret Yolları", *Uluslararası Sosyal Araştırmalar Dergisi,* Cilt: 9 Sayı: 44, ss.465-469.

Kaya, Abdullah (2014). "Başlangıcından 1071'e Kadar Türklerin Anadoluya Akınları Hakkında Bir Değerlendirme," *Ekev Akademisi Dergisi*, S.56, ss. 211-232.

Kaya, Abdullah (2014). "Dulkadirli Beyliğinin Eratnalılar İle Münasebetleri", *Mustafa Kemal Üniversitesi Sosyal Bilimler Enstitüsü Dergisi*, Cilt/Volume: 11, Sayı/Issue: 25, ss. 81-97.

Kaya, Öztürk, Mehmet-İbrahim (2017). "Evliya Çelebinin Gözlemlerinde İpek Yolu Güzergâhındaki Anadolu Şehirleri", *I. Uluslararası İpek Yolu Akademik Çalışmalar Sempozyumu Bildiriler Kitabı,* (Ed. Hakan Yalap), Nevşehir.

Kaya, Selim (2019). "Artuklularda İktisadî Faaliyetler ve Sosyo-Kültürel Etkileri", *Afyon Kocatepe Üniversitesi Sosyal Bilimler Dergisi*, Cilt: 21, Sayı: 1, ss. 67-85.

Kayaoğlu, İ. (1981), "Anadolu Selçukluları Devrinde Ticari Hayat", *Ankara Üniversitesi İlahiyat Fakültesi Dergisi*, C. 24, S.1, ss.359-373.

Kayaoğlu, İ. (1981). "Rahatoğlu ve Vakfiyesi", *Vakıflar Dergisi*, S.XIII, Ankara. ss.1-29.

Kayaoğlu, İ. (1981). "Anadolu Selçukluları Devrinde Ticari Hayat", *Ankara Üniversitesi İlahiyat Fakültesi Dergisi*, C. 24, S.1, ss. 359-373.

Kayaoğlu, İ. (1984). *İslam Kurumları Tarihi*, 2. Baskı, Ankara Üniversitesi İlahiyat Fakültesi Yayınları, Ankara.

Kayaoğlu, İ. (1992). " Selçuklular Döneminde Konya'da Ticarî Hayata Bir Bakış", *S. Ü. Sosyal Bilimler Enstitüsü Dergisi*, S. I, Konya. ss. 113-115.

Kayhan, H. (2009). "Artuklu Hâkimiyetinde Meyyafarikin'in Tarihi Gelişimi," *Gazi Üniv. Gazi Eğitim Fak. Dergisi*, 29 (4), ss. 257-279, Ankara.

Kayhan, H. (2016). "Selçuklular Devrinde Maraş'ın Ekonomik Hayatı Hakkında Notlar", *Uluslararası Selçuklu Döneminde Maraş Sempozyumu*, 17-19 Kasım 2016, *Bildiri Kitabı II*, ss. 50-63.

Kayhan, H. (2018). "Irak Selçukluları'nda Sosyal, Ekonomik, Kültürel ve Dinî Yapı Hakkında", *Cihannüma Tarih ve Coğrafya Araştırmaları Dergisi*, Sayı IV/2, ss. 1-14.

Kayhan, H. (2019). "Dilmaçlı Hâkimiyetinde Bitlis'in Tarihi Gelişimi", (Ed. Mehmet İnbaşı, Mehmet Demirtaş), *Tarihi ve Kültürel Yönleri ile Bitlis*, C.1, 1.Baskı, Bitlis Eren Üniversitesi Yayınları, Ankara.

Kayhan, H. (2019). "Selçuklular Devrinde Kırım'ın Sosyal, Kültürel, Ekonomik ve Dinî Gelişimine Bir Bakış", *Karadeniz Araştırmaları Enstitüsü Dergisi*, 5(7), 85-98, ss. 85–98.

Kaymakçı O. Vd. (2007). *Uluslararası Ticarete Giriş: Teori, Politika ve Uygulama* (1. Baskı). Nobel Yayınları, Ankara.

Kaymaz, Nejat (1966). "Türkiye Selçuklu Devletinin İnhitatında İdare Mekânizmasının Rolü I", *Tarih Araştırmaları Dergisi*, ss.91-154, Ankara.

Kaymaz, Nejat (1967). "Türkiye Selçuklu Devletinin İnhitatında İdare Mekânizmasının Rolü II", *Tarih Araştırmaları Dergisi* 1965, C.III, Sayı: IV-V SJ23-61, Ankara.

Kaymaz, Nejat (1970). *Pervane Mu'înü'd-din Süleyman*, Ankara Üniversitesi Basımevi, Ankara.

Kaymaz, Nejat (2007). *13. yy. İşbirlikçi Emiri Pervâne Muinüddin Süleyman*, Kaynak Yayınları, İstanbul.

Kayserili, Alperen (2011). *Erzurum Şehri'nin Kültürel Coğrafyası* (Maddi Kültür Öğelerine Göre), Doktora Tezi, Atatürk Üniversitesi Sosyal Bilimler Enstitüsü, Erzurum.

Kazvini, Hanıdullah Müstevfî Kazvini (1913). *Tarih-i Güzide*, (İng. Çev. G. Browne), Leiden.

Kazvinî, Zekeriya b. Muhammed b. Mahmud Kazvinî (Trz). *Asaru'l Bilad*, Beyrut.

Keleş, Bahattin (2018). ''Memlukler Döneminde Karimi Tüccarlarının Uluslararası Ticaretteki Yeri ve Önemi'', *Turkish Studies,* 13(1), ss.81-96.

Keleş, Bahattin (2019). "El-Cezire Bölgesinin (Silopi, Cizre, Nusaybin Ve Mardin) İslamlaşması ve Bu Bölgenin Eyyubi Devletinin Sonuna Kadar İpek Yolu Ticaretindeki Yeri ve Önemi, *The Journal of Academic Social Science Studies*, Sayı: 78, ss. 265-277.

Keleş, Erol (2018). "Moğol İşgali Sırasında Van Gölü Havzası'na Gelen Türk-Moğol Boyları", *Vakanüvis - Uluslararası Tarih Araştırmaları Dergisi*, (3), ss. 186-211.

Keleş, Erol (2018). "İlhanluların Tesis Ettiği Van Eyaleti'nin yönetim Sistemi ve İktisadi Durumu, "*Akademik Tarih ve Düşünce Dergisi*, C.5, S.18, ss.558-585.

Kelikli, Elif (2019). *Türkiye Selçukluları Döneminde Kırım'da Selçuklu Yönetimi*, Bartın Üniversitesi Sosyal Bilimler Enstitüsü, Bartın.

Kesik, Muharrem (2003). *Türkiye Selçuklu Devleti Tarihi Sultan I. Mesud Dönemi* (1116-1155), TTK. Yayınevi, Ankara.

Khoniates, Niketas (1985). *Die Krone Der Komnenen*, (Almanca çev. Franz Grabler), Köln 1958, (Türkçe çev. Fikret Işıltan), İstanbul.

Khoniates, Niketas (1995). *Historia* (Ionnes Manuel Komnenos Devirleri), (çev. Fikret Işıltan), TTK. Yayınevi, Ankara.

Kılıç, Albayrak, Sami-Ali (2012). "İslâmiyetten Önce Türklerde Yiyecek ve İçecekler", *Turkish Studies*, C. 2, S. 2, ss. 707-71.

Kılıç, Ayşegül (2016). "Bir Bozok-Üçok Hikayesi: Dulkadiroğulları Ramazanoğulları İlişkileri", *Osmanlı Sosyal ve Ekonomik Tarihi Prof. Dr. Yılmaz Kurt Armağanı* 2, (Editörler: Hatice Oruç-Muhammed Ceyhan), Akçağ Yayınları, Ankara.

Kılıç, D. Ali (2002). "Geçmişten Günümüze Erzurum Kütüphaneleri", *A. Ü. Türkiyat Araştırmaları Enstitüsü Dergisi*, C. 9, S.19, ss.341-348.

Kılıç, Rüveyda (2019). "Türkiye Selçuklu Hâkimiyetinde Erzincan ve Çevresinde İktisadi ve İçtimai Durum", (Ed. Kemal Taşçı, Kader Altın, Salih Kaymakçı) *Erzincan Binali Yıldırım Üniversitesi Uluslararası Tarihi Sempozyumu Bildiriler Kitabı*, Erzincan.

Kırkıl, Emin (2000). "Türkiye Selçukluları Döneminde Ticaret", Sosyal Bilimler Dergisi, S. 1, ss. 227-232, Yüzüncü Yıl Üniversitesi Yayınları, Van.

Kırpık, Güray (2012). "Haçlılar ve İpek Yolu", *bilig*, Bahar/Sayı: 61, ss.173-200.

Kienıtz, Friedrich Karl (1986). "Osmanlılardan Önceki Anadolu Türkleri'nin Politik ve Kültür Bakımından Dünya Tarihindeki önemi", (çev. Mithat San), *Belleten*, C. L, S.VICC, ss.279 – 290, Ankara.

Kinnamos, İoannes (2001). *Historia* (1118-1176), (Haz. Işın Demirkent), TTK. Yayınevi, Ankara.

Kitapçı, Z. (1998). *Orta Asya'da İslamiyetin Yayılışı ve Türkler*, Konya.

Koca, S. (1994). "Türkiye Selçuklu Devleti Hükümdarlarının Aldıkları ve Kullanılan Hâkimiyet ve Hükümdarlık Sembolleri", *III. Milli Selçuklu Kültür ve Medeniyet Semineri Bildirileri,* ss.149-161, Konya.

Koca, S. (1997). *Selçuklular'da Ordu ve Askeri Kültür*, Berkin Yayınevi, Ankara.

Koca, S. (1997). *Sultan I. İzzeddin Keykavus* (1211-1220) , Ankara.

Koca, S. (2002). "Türkiye Selçuklu Sultanlarının izledikleri Ekonomik Politikalar", *Türkler*, c. VII, Ankara, ss.344-353.

Koca, S. (2016). "Türkiye Selçuklu Hükümdarlarının Temel İç ve Dış Politikaları ve Bu Politikalardan Güttükleri Amaçlar", *Selçuklu Medeniyeti Araştırmaları Dergisi*, Cilt 1, Sayı 1, ss.9 – 39.

Kocaoğlu, Burak (2019). "Aksaray'da Güherçile Üretimi ve Yaşanan Sorunlar (1785-1900)", *IV. Uluslararası Aksaray Sempozyumu*, (24-26 Ekim 2019), ss.1-12.

Koç, Dinçer (2010). *Rus Kaynaklarına Göre İlk Müslüman Türk Devletleri: İtil Bulgar Devleti*, Doktora Tezi, İstanbul Üniversitesi Sosyal Bilimler Enstitüsü, İstanbul.

Koçak, M. Emin (2019). "Moğollar Zamanında Ticaretin Beşiği İpek Yolu", *Genel Türk Tarihi Araştırmalar Dergisi*, Cilt 1, Sayı 1, ss.37–46.

Koızhaıganova, Meruyert (2015). "Geçmişten Günümüze Denizli'de Dericilik Faaliyetleri", (çev. Ayşegül Koyuncu Okca), *Turkish Studies International Periodical For The Languages, Literature and History of Turkish or Turkic*, Volume 10/6 Spring, p. 603-618.

Komisyon (1998). "Hoca", *DİA*. C.XV. s.l86, İstanbul.

KOMNENA, Anna Komnena, Alexiad (Malazgirtlin Sonrası), (çev. Bilge Umar), İnkılap Yayınevi, İstanbul 1996.

Konukçu, E. (1989). "Tarihte Erzurum", *Şehri Mübarek Erzurum*, Erzurum Belediyesi Kültür Yayınları No:1, Yorum Matbaacılık, Ankara.

Konukçu, E. (1994). "Clavijo'nun Doğu Anadolu (Erzincan Doğu Bayezid) Yolculuğu (1404-1405)", *XI. Türk Tarihi Kongresi. II.* Ankara 5-9 Eylül 1990. Ankara: Türk Tarih Kurumu, ss.795-803.

Konukçu, E. (1999). "Şahrah-ı Garbi", *XII. T.T. Kongresi Bildirileri*, C.II Ankara. ss. 649-650.

Konyalı, İ. H. (1946). *Alanya Tarihî-Turistik Kılavuz*, Konya.

Konyalı, İ. H. (1960). *Abideleri ve Kitabeleri ile Erzurum Tarihi*, Erzurum Tarihi Araştırma ve Tanıtma Derneği Yayınları, İstanbul.

Konyalı, İ. H. (1974). *Âbideleri ve Kitabeleri ile Niğde Aksaray Tarihi I*, İstanbul.

Konyalı, İ. H. (1991). *Âbideleri ve Kitabeleriyle Beyşehir Tarihi*, (Neşre Haz. Ahmet Savran), Erzurum.

Konyalı, İ. H. (1997). *Konya Tarihi*, Enes Kitap Sarayı, Ankara.

Kopraman, K. Yaşar (1989). "Memlükler", *Doğuştan Günümüze Büyük İslâm Tarihi*, C. VI, s. 456-466, Konya.

Korkusuz, M. Şefik (2003). *Seyahatnamelerde Diyarbekir*, Kent Yayınları, İstanbul.

Korykoslu Hayton, (2015). *Doğu Ülkeleri Tarihinin Altın Çağı*, (çev. A. Tayfun Özcan), İstanbul.

Köhler, Wilhelm (1989). *Evliya Çelebi Seyahatnamesinde Bitlis ve Halkı*, 1. Baskı, (Almancadan Çev. Haydar Işık), Alan Yayıncılık, İstanbul.

Kök, B. (2003). "Lü'lü, Bedreddin," *DİA*. C.27, s.257, Ankara.

Köksal, M. F. (2014). "Ankâ-Yı Maşrık'a Göre Hacı Bektaş ve Ahi Evran'ın Osmanlı Devleti'nin Kuruluşundaki Rolleri", *Turkish Studies-International Periodical For The Languages, Literature and History of Turkish or Turkic*, Volume: 9/9, ss. 59-79.

Köksal, O. (2016). "Erzincan'dan Erzurum'a Yol Gider; Clavijo'dan Evliya Çelebi'ye Seyyahların Penceresinden Şehrin Sosyo-İktisadi Panoraması", (Ed. Hüsrev Akın), *Erzincan Üniversitesi Uluslararası Erzincan Sempozyumu Bildirileri Kitabı,* C.1, Erzincan.

Köprülü, M. Fuat (1331). "Anadolu'da Türk Medeniyeti", *Millî Tetebbular Mecmuası*, Sayı: V, ss.198-199, İstanbul.

Köprülü, M. Fuat (1922). "Anadolu'da İslâmiyet", *DFEFM*, Temmuz 1338/s.188-221.

Köprülü, M. Fuat (1925). "Oğuz Etnolojisine Dair Tarihi Notlar", *Türkiyat Mecmuası*, (1): ss.185-211.

Köprülü, M. Fuat (1931). "Bizans Müesseselerinin Osmanlı Müesseselerine Tesiri Hakkında Bazı Mülâhazalar", *Türk Hukuk ve İktisat Tarihi Mecmuası*, cilt: 1, ss.165-313, İstanbul Darülfununu Türkiyat Enstitüsü Yayınları, İstanbul.

Köprülü, M. Fuat (1942). "Ribat", *Vakıflar Dergisi*, Sayı: II, s. 267-272, Ankara.

Köprülü, M. Fuat (1942). "Vakıflara Ait Tarihi Islahatlar", *Vakıflar Dergisi*, Sayı. II, ss. 267-270.

Köprülü, M. Fuat (1983). *İslâm ve Türk Hukuk Tarihi Araştırmaları ve Vakıf Müessesesi*, İstanbul.

Köprülü, M. Fuat (1986). *Bizans Müesseselerinin Osmanlı Müesseselerine Tesiri*, Ötüken Yayınları, İstanbul.

Köprülü, M. Fuat (1993). *Türk Edebiyatında İlk Mutasavvıflar*, Ankara.

Köprülü, M. Fuat (1997). "Baybars I", *İ.A*. C. II, s. 357-362, Eskişehir.

Köprülü, M. Fuat (1997). "Berîd", *İ.A*., C.II, Eskişehir.

Köprülü, M. Fuat (2009). *Osmanlı İmparatorluğunun Kuruluşu*, V. baskı, Akçağ Yayınları, Ankara.

Köroğlu, R. Eda (2021). *Batı Anadolu'da Kervansaraylar ve Bu Kervansarayların Anadolu Ticarert Hayatındaki Yeri ve Önemi* (1071-1308), Yüksek Lisans Tezi, Kafkas Üniversitesi Sosyal Bilimler Enstitüsü, Kars.

Köse, B. Arif (2009). *Orta Çağ Seyahatnamelerinde Trabzon-Erzurum Güzergâhı, Erzincan ve Kars*, (Coğrafi, Siyasi, Ekonomik ve Kültürel Açıdan İncelenmesi), Yüksek Lisans Tezi, Atatürk Üniversitesi Sosyal Bilimler Enstitüsü, Erzurum.

Köse, Ensar (2015). "Kefe Limanı ve Karadeniz Ticareti (18. Yüzyılın İlk Yarısı), *Ordu Üniversitesi Sosyal Bilimler Enstitüsü Dergisi*, Sayı:12, Temmuz, ss.24-56.

Köymen, M. Altay (1976). *Tuğrul Bey ve Zamanı*, İstanbul.

Köymen, M. Altay (1977). "Türkler'in Anadolu'da Denize İlk U1aşmaları ve Türk Dehasının Jeopolitikten Faydalanarak Medeniyet Kurmada Gösterdigi Üstünlük, I", *Milli Kültür*, C. I, Sayı: 3, Mart, ss. 8-11.

Köymen, M. Altay (1979). -"Selçuklular'ın Kendilerine Mahsus İktisadı Siyasetleri Varmıydı?", *II. Milll Türkoloji Kongresi* (1978, İstanbul), *Milli Kültür Dergisi*, 1/12 (Aralık), ss.65-67.

Köymen, M. Altay (1985). "Son Irak Selçuklu Hükümdan II. Tugru1 ve Zamanı", *Atatürk Üniversitesi Fen-Edebiyat Fakütesi Araştırma Dergisi*, A. Z. V. Togan Özel Sayısı. Fasikü1: I, sayı: 13, ss.215-234.

Köymen, M. Altay (1986). "Türkiye Selçukluları Devletinin Ekonomik Politikası", *Belleten*, C. L, Sayı: CIIC, ss. 616-617, Ankara.

Köymen, M. Altay (1987). "Selçuklularda Devlet", *Belleten*, C. LI, S. CCI, ss.1359 – 1374, Ankara.

Köymen, M. Altay (1991). *Büyük Selçuklu İmparatorluğu Tarihi İkinci İmparatorluk Devri*, V, TTK. Yayınevi, Ankara.

Köymen, M. Altay (1992). "Türkiye Selçuklu Devleti'nde Ekonomik Hayat", *Türk Dünyası Tarih Dergisi,* XI/65 (1992), ss.16-27.

Köymen, M. Altay (1993). -"Türkiye Selçuklulan Tarihine Dair Yeni Bir Kaynak: El-Vcledü'ş-Şefik", *Belgeler* (Türk Tarih Kurumu, Türk Tarih Belgeleri Dergisi), XV/19, ss.1-22.

Köymen, M. Altay (1993). *Büyük Selçuklu İmparatorluğu Tarihi Kuruluş Devri I*, TTK. Yayınevi, Ankara.

Köymen, M. Altay (1998). *Selçuklu Devri Türk Tarihi*, TTK. Yayınevi, Ankara.

Köymen, M. Altay (2001). *Büyük Selçuklu İmparatorluğu Tarihi Alp Arslan ve Zamanı*, TTK. Yayınevi, Ankara.

Kramers, H. J. "Sultan", *İ. A*. C. XI, Eskişehir 1997, ss. 24-26.

Kramers, J. H. (1934). *İslâm Medeniyeti Tarihinde Coğrafya ve Ticaret*, (çev. Ömer Rıza), İstanbul.

Kuban, Doğan (2002). *Selçuklu Çağında Anadolu Sanatı*, İstanbul.

Kuban, Doğan Kuban, Selçuklu Çağında Anadolu Sanatı, İstanbul 2002.

Kucur, S. (1993). *Sivas, Tokat ve Amasya'da Selçuklu ve Beylikler Devri Vakıfları- Vakfiyelere Göre*, Yayınlanmamış Doktora Tezi, Marmara Üniversitesi Türkiyat Araştırmaları Enstitüsü, İstanbul.

Kunduracı, O. (2002). "Kubadabad-Alanya Arasındaki Selçuklu Kervanyolu Üzerine Yeni Araştırmalar-II", *VI. Ortaçağ ve Türk Dönemi Kazı Sonuçları ve Sanat Tarihi Sempozyumu (08-10 Nisan 2002) Bildiriler*, (Ed. M. Denktaş, Y. Özbek, A. Sağıroğlu Arslan), Erciyes Üniversitesi Matbaası, ss. 541-544.

Kunduracı, O. (2017). "Konya-Alanya Güzergâhındaki Selçuklu Kervansaraylarının Eşrefoğlu Beyliği'ne Sunduğu Katkılar", *Selçuk Üniversitesi Selçuklu Araştırmaları Dergisi*, *USAD,* (6): ss.181-208.

Kunter, H. Baki (1938). "Türk Vakıfları ve Vakfiyeleri Üzerine Mücmel Bir Etüd", *Vakıflar Dergisi,* Sayı: I, ss. 103-111, Ankara.

Kunter, H. Baki (1942). "Kitabelerimiz I", *"Kitabelerimiz I". Vakıflar Dergisi* (2): ss. 431-454, Ankara.

Kuran, Abdullah (1968). "Tokat ve Niksar'sa Yağı-Basan Medreseleri", *Vakıflar Dergisi*, Sayı:7, ss.39-43, İstanbul.

Kuran, Cuma(2016). ''el-Cezire Üzerine Bir Literatür Çalışması" (Fethinden Abbasilerin İlk Dönemlerine Kadar), *Karadeniz Teknik Üniversitesi İlahiyat Fakültesi Dergisi (KTUİFD),* Cilt 3, Sayı 1, ss.113 – 138.

Kurtoğlu, Mehmet (2009). *Kültür Şehri Urfa*, (Sanat, Edebiyat ve Düşünce), Şanlıurfa Valiliği Şanlıurfa İl Kültür ve Turizm Müdürlüğü Yayınları, Ankara.

Kuru, Ç. (2001). "Ortaçağ'da Sinop Şehri ve Tersanesi", *V. Ortaçağ ve Türk Dönemi Kazı ve Araştırma Sempozyumu Bildiriler*, Hacettepe Üniversitesi Yayınları, ss.161–173, Ankara.

Kuş, Canan (2013). "Osmanlı Döneminde Anadolu Ticaret Yolu Ağında Harput'un Yeri ve Önemi", (Ed. Enver Çakar), *Fırat Üniversitesi Harput Uygulama ve Araştırma Merkezi Geçmişten Geleceğe Harput Sempozyumu Bildirileri Kitabı*, Elâzığ.

Kuşçu, A. Dudu (2016). "Selçuklu Deniz Ticaretinin Anadolu Ekonomisinin Dünya Ekonomisine Entegrasyonundaki Rolü", *International Conference on Eurasian Economies,* 29-31 August, ss. 330-335, Kaposvár, Hungary.

Küçük, Cevdet (1995). "Erzurum", *DİA.* C.11, ss.334-335, İstanbul.

Küçük, M. Alparslan (2016) "Anadolu'daki Arz-ı Mevud: Urfa," *İnsan ve Toplum Bilimleri Araştırmaları Dergisi*, 5/2: ss.167-196.

Küçükdağ, Yusuf (1994). "Konya Mevlânâ Dergâhı ve Türbe Hamamı'na Dair İki Mevlevi Vakfiyesi", *Vakıflar Dergisi*, Sayı: XXIII, ss.79-81, Ankara.

Kültür ve Medeniyeti Kongresi (11 -13 Ekim 2000) Bildirileri I-II. Konya. ss.l55-162.

Küpeli, Özer (2001). "IV. Afyonkarahisar'da Kervansaraylar, Bedestenler ve Hanlar", *Afyonkarahisar Kütüğü*, Cilt: 1, Afyon, Afyon Kocatepe Üniversitesi.

Küpeli, Özer, (1999). "Osmanlı Devleti'de Panayır Organizasyonları ve Gönen Hacı İsa Panayırı'nın Tarihine Dair", *Osmanlı*, 3, s. 490-497, Ankara.

Kürkçüoğlu, Cihat (2002). "Anadolu'nun En Önemli Turizm Güzergâhlarından Biri: Câbir el Ensar- Harran-İmam Bakır-Han-el- Ba'rür-Şuayp Şehri-Soğmatar-Eyyub Nebi Güzergâhı ve Bu Bölgedeki Ören Yerleri," *Şanlıurfa Uygarlığın Doğduğu Şehir*, (Coğrafya-Tarih-Mimari-Arkeoloji-Turizm-Sanat-Edebiyat-Halk Kültürü), s. 143-145, Şanlıurfa.

Le Strange (1966). *The Lands of the Eastern Caliphate*, London.

Le Strange, G. (1966). *The Lands of the Eastern Caliphate*, London.

Lerusalimskaya, Anna A. (2002). "İpek Yolunda Kafkaslar," *Türkler*, C.3, Yeni Türkiye Yayınları, ss.243-250, Ankara.

Levçenko, M. N. (1999). *Kuruluşundan Yıkılışına Kadar Bizans Tarihi*, (çev. M. Selen), İstanbul.

Levçenko, M. N. (1999). *Kuruluşundan Yıkılışına Kadar Bizans Tarihi*, (çev. M. Selen), İstanbul.

Levis, Bernand (1988). *İslâm Tarihi, Kültür ve Medeniyeti I*, (çev. Kollektif), İstanbul.

Lybyer, A. Howe (1987). "Osmanlı Türkleri ve Doğu Ticaret Yolları". Çev. Necmi Ülker, *Ege Üniversitesi Edebiyat Fakültesi Tarih İnceleme Dergisi*, C. III, ss. 141-157, İzmir.

M. C. Hamadi (1977). *el-Ceziretü'l-Furatiyye ve'l-Musul*, Bağdat.

Mandaloğlu, Mehmet (2013). "Eski Türklerde Sanayi, Ticaret ve Maliyenin Ekonomik Açıdan Değerlendirilmesi", *İnsan ve Toplum Bilimleri Araştırmaları Dergisi,* Cilt.2, Sayı: 2 – Volume. 2, Issue: 2, ss.129-150.

Marcellinus, Ammianus (1963). *The History XIII*, (Çev.: J. C. Rolfe).

Marco Polo (1930). *The Travels of Marco Polo*, (İng. Çev. Manuel Komroff), New York.

Marçais, G. (1997). "Ribat", *İ.A*. C. VII s. 734, Eskişehir.

Martin, M. E. (2021). "Notlar ve Belgeler 1220 Venedik-Selçuklu Anlaşması", (çev. F. Akçay), *Asya Studies-Academic Social Studies/Akademik Sosyal Araştırmalar*, 5(15), ss. 103-111.

Matschke, Klaus-Peter (2002). "Commerce, Trade, Markets, and Money: Thirteenth-Fifteenth Centuries", *The Economic History of Byzantium*, C.II s.783, Washington.

Mazaherî, Ali (1972). *Orta Çağda Müslümanlar'ın Yaşayışları,* (çev. Bahriye Üçok), Varlık yayınları, İstanbul.

Mecdüddîn Ferîdûn b. Ahmed-i Sipehsâlâr (1331). *Menakıb-ı Hazret-i Hüdavendigâr*, (çev. M. Bahan Hüsamî), Dersaadet Matbaası, İstanbul.

Medeniyetler Şehri Konya, T.C. Konya Valiliği İl Kültür ve Turizm Müdürlüğü Yayınları Yayın No: 231, Konya 2015.

Mehmed Neşrî (1995). *Kitâb-ı Cihan-nümâ I* (Neşrî Tarihi), (haz. Faik Reşit Unat - M. Altay Köymen), TTK. Yayınevi, Ankara.

Mehmet Şeker (1993). *İbn-İ Batuta'ya Göre Anadolu'nun Sosyal-Kültürel ve İktisadi Hayatı İle Ahilik*, Kültür Bakanlığı Halk Kültürlerini Araştırma ve Geliştirme Genel Müdürlüğü Yayınları:195, Ankara.

Mercil, Erdoğan (1993). *Müslüman Türk Devletleri Tarihi*, TTK. Yayınevi, Ankara.

Mercil, Erdoğan (1994). "Kirman Selçukluları", *DGBİT*. C. VTI, ss. 231-289, Konya.

Mercil, Erdoğan (1996). "Na'l-Baha ve Kullanılışına Dair Örnekler", *Belleten*, 60 (227), 21-32, Ankara.

Mercil, Erdoğan (1996). "Selçuklular'da Emîr-i Dâd Müessesesi", *Belleten,* C.LDC, Sayı: CCXXIV, ss.327-339, Ankara.

Mercil, Erdoğan (2000). *Türkiye Selçuklularında Meslekler*, Ankara, TTK. Yayınları, Ankara.

Mercil, Erdoğan (2008). "Sâhib Ata", *DİA*, XXXV, ss. 515-516, İstanbul.

Mercil, Erdoğan (2014). *Afganistan ve Hindistan'da Bir Türk Devleti Gazneliler*, 1. Baskı, Bilge Kültür Sanat, İstanbul.

Mercil, Erdoğan, (1980). *Kirman Selçukluları*, İstanbul.

Merçil, Erdoğan (2006). *Müslüman Türk Devletleri Tarihi*, Ankara.

Mesudî (2018). *Kitabü't-Tenbih ve'l-İşraf* (Coğrafya ve Tarih), (çev. R. Şeşen), Bilge Kültür Sanat Yayınları, İstanbul.

Metin, Tülay (2013). "Selçuklular Zamanında Türkiye Anadolu'da Türk İskanına Dair Bir İnceleme: Malatya Örneği", *Çankırı Karatekin Üniversitesi Sosyal Bilimler Enstitüsü Dergisi*, C.4, S.2, ss.137-156.

Metin, Tülay (2020). *Selçuklu Çağında Yaşamak, Ortaçağda Türk Şehri*, Kronik Yayınları, İstanbul.

Mevlâna Celâleddin Rûmî (2001). *Fîhi Mâ-fîh*, (çev. Ahmed Avni Konuk, haz. Selçuk Eraydın), İstanbul.

Mevlâna Celâleddin Rûmî (2001). *Mesnevi*, C.VI. (çev. Veled İzbudak, Gözden Geçiren; Abdülbaki Gölpınarlı), İstanbul.

Mez, A. 81938). "Orta Zaman Türk-İslam Dünyasında Köleler", *Ülkü*, Mayıs ss.216-224.

Mıynat, Ali (2018). "Gümüş Sikkeler ve Çağdaş Yazılı Kaynaklar Işığında Bir Artuklu Şehri Düneysir (Koçhisar-Kızıltepe)'İn Yükselişi (12.-13. Yüzyıllar)", *Tarih Okulu Dergisi (TOD) Journal of History School (JOHS)* Mart, Yıl 11, Sayı XXXIII, ss. 45-65. Year 11, Issue XXXIII, pp. 45-65. DOI No: http://dx.doi.org/10.14225/Joh1239.

Mikhail Psellos'ın Khronographia'sı, (1992). çev. Işın Demirkent, TTK. Yay., Ankara.

Miroğlu, İsmet (1995). "Erzincan", DİA. C.11, s. 318, İstanbul.

Morisson, Cheynet, Cecile and Jean-Claude (2002). "Prices and Wages in the Byzantine World", *The Economic History of Byzantium*, Washingon, C.II. ss. 816-823.

Moritz Sobernheim (1977). "Kalavun", *İslam Ansiklopedisi*, C. VI, İstanbul, ss. 121-123.

Mutçalı, S. (1995). *Arapça – Türkçe Sözlük*, İstanbul.

Müderrisoğlu, Fatih (2002). "Menzil Kavramı ve Osmanlı Devleti'nde Menzil Yerleşimleri", *Türkler*, Cilt: 10, ss. 920-926, Ankara.

Müneccimbaşı, Ahmed bin Lütfullah (1285). *Safaifü'l -Ahbar ve Nevadiü'l -Asar Tercümesi*, C. III, Amire Matbası, İstanbul.

Müneccimbaşı, Ahmed bin Lütfullah (1935). *Müneccimbaşıya göre: Anadolu Selçukileri*, (çev. Hasan Fehmi Turgal), Türkiye Yayınları, İstanbul.

Nâsır-ı Husrev (1967). *Sefername*, (çev. Abdülvehap Tarzi), Milli Eğitim Bakanlığı Yayınları, 2. Baskı, İstanbul.

Nâsır-ı Hüsrev (1994). *Sefernâme*, (Çeviren: Abdülvehhab Terzi), Milli Eğitim Basımevi, İstanbul.

Nasıroğlu, Mehtap (2010). *Batılı Seyyahların Gözüyle Mardin ve Çevresi (Mardin, Nusaybin, ve Hasankeyf)*, Yüksek Lisans Tezi, Harran Üniversitesi Sosyal Bilimler Enstitüsü Tarih Anabilim Dalı, Şanlıurfa.

Nayır, Şehmuz (2010). *Artukluların Sosyo-Ekonomik ve Kültürel Hayatı*, Yüksek Lisans Tezi, İstanbul Üniversitesi Sosyal Bilimler Enstitüsü Tarih Anabilim Dalı, İstanbul.

Necipoğlu, Nevra (2001). "Türkler'in ve Bizanslılar'in Ortaçağda Anadolu'da Birliktelikleri (11. ve 12. Yüzyıllar)", *Cogito (Selçuklular),* Sayı: XXIX, s.74. İstanbul.

Necmeddin-i Daye (1009). *Mirsadu'1-İbad*, Osmanlı Türkçesi'ne, İbrahim b. Muhammed el-Uşşakî tarafından H. 1009'da çevrilmiş nüsha, (Koyunoğlu Müzesi Kütüphanesi no: 13698) varak; 247/a — 250 /a.

Nizamü'1-Mülk, Hasan b. Ali b. İshak Tusî (1998). *Siyasetnâme* (Siyerü'l-Mülük), (çev. Zafer Bayburtlugil), Dergah Yayınları, 4. Baskı, İstanbul.

Nuroğlu, Berrin (2004). *Türkiye Selçuklu Devletinin Uyguladığı Ekonomik Politikalar*, Yüksek Lisans Tezi, Karadeniz Teknik Üniversitesi Sosyal Bilimler Enstitüsü Tarih Anabilim Dalı, Trabzon.

Ocak, A. Y. "Babaîlik", DİA. İstanbul 1994, C IV, s. 373-374.

Ocak, A. Y. (1978). "Emirci Sultan Zaviyesi; XIII. Yüzyılın İlk Yarısında Anadolu (Bozok)'da Bir Babai şeyhi: Şeref'ud-Din İsmail b. Muhammed", *İ.Ü. Edebiyat Fakültesi Tarih Enstitüsü Dergisi*, S.9, İstanbul: İstanbul Üniversitesi Yayınları, ss. 129-208.

Ocak, A. Y. Babaîler İsyanı, İstanbul 2000.

Ocak, Farukî, A. Y. -S. (1997). "Zaviye", *İ.A*. C.XIII s.468-471, Eskişehir.

Oikonomidis, N. (1999). "Ortaçağda Via Egnatia", *Sol Kol: Osmanlı Egemenliğinde Via Egnatia* 1380-1699, (ed. Elizabeth Zachariadou), Tarih Vakfı Yurt Yay., İstanbul.

Okudan, Gülseri (2019). *Sarayı, Askeri ve İdari Yönleriyle Karahanlı Devleti'nin Teşkilat Tarihi*, (Editör. E. Kalan), İksad Yayınları, Ankara.

Oral, M. Zeki (1950). "Selçuklu Devrinden Kalma İki Senet", *Anıt Dergisi*, C. XVI, ss. 3-5, Konya.

Oral, M. Zeki (1955). "Selçuklu Devri Vesikaları: Sultan Hatun Senedi", *Belleten*, XIX 1 75, ss.385-394.

Oral, M. Zeki (2014). "Aksaray'ın Tarihî önemi ve Vakıfları", *Vakıflar Dergisi*, Cilt 1, Sayı 2, ss.221 - 248, Vakıflar Genel Müdürlüğü Yayınları, Ankara.

Orhonlu, C. (1973). "Tercüman", *İA*. C. 12/1, ss.175-181, İstanbul.

Orhonlu, C. (1984). "Kervan ve Kervan Yolları", *Osmanlı İmparatorluğu'nda Şehircilik ve Ulaşım Üzerine Araştırmalar,* (Der. Salih Özbaran), Ege Üniversitesi Edebiyat Fakültesi Yayınları, İzmir: ss.140-147.

Orhonlu, C. (1990). *Osmanlı İmparatorluğunda Derbent*, İstanbul.

Orhonlu, C. (1996). *Osmanlı İmparatorluğu'nun Güney Siyaseti, Habeş Eyaleti*, Ankara.

Ostrogorsky, George (1991). *Bizans Devleti Tarihi*, (çev. Fikret Işıltan), TTK. Yayınevi, Ankara.

Öğün, Gülay (1991). "Kıbrıs'ta İslâm Hâkimiyeti ve Selçuklular Zamanında Türkiye Kıbrıs İle Ticaret İlişkileri", *Kıbrıs'ın Dünü-Bugünü Uluslararası Sempozyumu,* Gazi Mağusa, ss. 29-35.

Ökse, Tuba "Kızılırmak ve Fırat Havzalarını Birbirine Bağlayan Eski Kervan Yolları", *Bilig*, Yıl 2005, Cilt , Sayı 34, ss.15 - 32.

Ömer b. İlalmış (1992). *Târihu Düneysir*, (Tah. İbrahim Salih), Dımaşk.

Önder Mehmet (1962). *Mevlânâ Şehir Konya* (Tarihi Klavuzu), Yeni Basım Evi, İstanbul.

Önder, M. (1988). "Seydişehir'de Seyyid Harun Külliyesi Vakıfları ve Banisi'', *Vakıflar Dergisi*, Sayı: XX, Ankara, ss. 19-21.

Önen, Ragıb (2962). "Osmanlı Devri'nde Bor'da Barut Fabrikaları", *Türk Etnoğrafya Dergisi*, S.5, Ankara. ss. 21- 23.

Öngül, Ali (2014). *Selçuklular Tarihi- 2* (Anadolu Selçukluları ve Beylikler, Çamlıca Basım yayın, İstanbul.

Özaydın, A. (2002). "Kılıçarslan II", *DİA*. C.XXV, ss.399-403, Ankara.

Özcan, Koray (2005). "Anadolu`da Ortaçağ Kent Morfolojisi Selçuklu Çağında Akşehir", *Akademik Araştırmalar Dergisi*, S. 24, s. 8.

Özcan, Koray (2006). "Anadolu'da Selçuklu Dönemi Yerleşme Tipolojileri -I- Pazar yada Panayır Yerleşmeleri", *Anadolu Üniversitesi Sosyal Bilimler Dergisi*, C. 6, Sayı:1, ss.205-224.

Özcan, Koray (2006). "Anadolu'da Selçuklu Dönemi İdare Sisteminin Mekânsal Örgütlenmeleri: Selçuklu İdarî Birim Organizasyonları (ve Evrimi), *bilig*, Kış/sayı 36: ss.201-226.

Özcan, Koray (2017). "Anadolu'da Ortaçağ Lojistik Merkezleri: Selçuklu Liman Kentleri", *Karadeniz Araştırmaları*, Bahar, Sayı 53, ss.137-151.

Özcanlı, Mehmet (2018). "Unesco Kültür Mirasında Diyarbekir Surları", *Social Sciences Studies Journal (SSSJournal),* Vol:4 Issue:24 pp:5106-5115.

Özdal, A. Nurullah (2016). *Orta Çağ Ekonomisi ve Müslüman Tüccarlar* (X-XlV. Yüzyıllar), Selenge Yayınları, İstanbul.

Özdal, A. Nurullah (2019). *Orta Çağ İslam Dünyasında Ekonomik Ekosistem*, 1. Baskı, Timaş Yayınları, İstanbul.

Özdemir, Rifat (1994). "Osmanlı Döneminde Antakya'nın Fiziki ve Demokrafik Yapısı 1709- 1860", *Belleten*, Cilt 58, Sayı 221, ss.119 – 158.

Özdemir, Rifat (2014). "Ankara Esnaf Teşkilatı", *Ondokuz Mayıs Üniversitesi Eğitim Fakültesi Dergisi*, Cilt: 1 - Sayı: 1; ss.156-181.

Özdemir, Vahit (2011). *XII. ve XIII. Yüzyılda Türk-Gürcü Münasebetleri (Türkiye Selçukluları ve Doğu Anadolu Türk Beylikleri Döneminde),* Yüksek Lisans Tezi, Selçuk Üniversitesi Sosyal Bilimler Enstitüsü, Konya.

Özden, M. Kemal (2015). *9658 Numaralı Temettuât Defterine Göre Anamur Kazası*, Selçuk Üniversitesi Sosyal Bilimler Enstitüsü Yakınçağ Tarihi Bilim Dalı, Yüksek Lisans Tezi, Konya.

Özdeş, Gündüz (1998). Türk Çarşıları, Tepe Yayınları, Ankara.

Özen, Firdevs (2016). "İlhanlılar Devrinde Erzurum", Dil Tarih Coğrafya Fakültesi Dergisi, C.56, S.2, ss. 256-269.

Özen, Firdevs (2017). *İlhanlılar Devrinde Erzincan, Türk Tarihine Dair Yazılar-II,* (Ed. Alpaslan Demir, Tuba Kalkan, Eralp Erdoğan), XXXX Yayınevi, Ankara 2017.

Özergin, M. K. (1959). *Anadolu Selçukluları Çağında Anadolu Yolları*, Doktora Tezi, İstanbul Üniversitesi Edebiyat Fakültesi, İstanbul.

Özergin, M. K. (1965). "Anadolu'da Selçuklu Kervansarayları", *İ. Ü. Tarih Dergisi*, C. XV. Sayı: XX s. 167, İstanbul.

Özergin, M. K. (1971). "Türkiye Kitabeleri", *Sanat Tarihi Yıllığı*, IV, ss. 61–72.

Özergin, M. K. (1985). "İpek Yolu", *Boğaziçi Aylık Kültür ve Sanat Dergisi*, Sayı: 39, ss. 7-11, İstanbul.

Özgüç, T. – Akok, M. (1957). "Alayhan, Öresun Han ve Hızırilyas Köşkü-İki Selçuklu Kervansarayıve Bir Köşkü", *Belleten*, XXI/81, Ankara, ss.139-148.

Özgüdenli, O. Gazi (2010). "Şeref Han", DİA. C.38, İstanbul, s.548.

Özkarcı, M. (2007). "Ebû'l-Mücahid Yusuf Hanı", *Anadolu Selçuklu Dönemi Kervansarayları,* (ed. Hakkı Acun) Ankara, T.C Kültür ve Turizm Bakanlığı Yayınları, ss. 381-388.

Özkarcı, M. (2007). *Türk Kültür Varlıkları Envanteri: Kahramanmaraş 46 I-II*, TTK. Basımevi, Ankara.

Özkoca, Begül vd. (2012). "Eyyüboğlu Koleksiyonundaki Uçkur Dokumalarından Örnekler", *Batman University International participated Science and Culture Symposium*, 18-20 April, Batman.

Özkul, Kifayet (2019). "Gelenekten Geleceğe Bakır İşletmeciliği ve Urfa", *6. Uluslararası Bilimsel Araştırmalar Kongresi* (1–3 Kasım/ Şanlıurfa), *Bildiri Tam Metin Kitabı 2*, ss.137-152, (Editör/ Editor Dr. Zehra Doğan), Asos Yayınları, Ankara.

Özme, Adil (2005). "Ruha (Urfa) Hanları Üzerine Bir Değerlendirme," *Belleten*, C.69, S.254, ss.131-144.

Özme, Adil (2005). "Urfa Barutçu (Yahudi) Hanı," *Sanat Tarihi Dergisi*, S. XIV-I, ss.241-259.

Özönder, Hasan (1990). "İpekyolu'nun Konya'daki İzlerine Dair Yeni Belgeler ve Bilgiler", *V. Milletlerarası Türkiye Sosyal ve İktisat Tarihi Kongresi* (İstanbul 21-25 Mayıs) *Bildirileri*, ss. 551-557, Ankara.

Öztürk, Y. (2002). "Kefe", *DİA*, C.25, ss.182-184.

Özyetgin, A. Melek (2004). "Eski Türklerde Ödeme Araçları: Kâğıt Para Çav'ın Kullanımı", *Modern Türklük Araştırmaları Dergisi*, Cilt 1, Sayı 1 (Kasım), Mak. 8, ss. 90-105.

Pakalın, M. Zeki (1993). *Osmanlı Tarih Deyimleri ve Terimleri Sözlüğü I*, MEB. Yayınları, İstanbul.

Parasız, İlker (1999). *Modern Ansiklopedik Ekonomi Sözlüğü*, Bursa.

Parla, Canan (2005). "Surları Ve Türk Dönemi Dokusuyla Diyarbekir Kenti", *ODTÜ MFD,* 1, (22/1), ss. 57-84.

Parlar, Gündegül (2001). *Anadolu Selçuklu Sikkelerinde Yazı Dışı Figüratif Öğeler*, Kültür Bakanlığı Yayınları, Ankara.

Parry, Vernon J. (1972). "Osmanlı İmparatorluğunda Kullanılan Harp Malzemesinin Kaynakları", Çev. Salih Özbaran, *İstanbul Üniversitesi Edebiyat Fakültesi Tarih Enstitüsü Dergisi*, (Kısaltma: Harp Malzemesi) S.3, ss. 35-46, İstanbul.

Peacock, A. C. S. (2010). "Kırım'a Karşı Selçuklu Seferi ve Alâeddin Keykubad'ın Hâkimiyetinin İlk Yıllarındaki Genişleme Politikası", (Çev. Dr. Murat Keçiş-Ali Mıynat), *Ankara Üniversitesi Dil ve Tarih-Coğrafya Fakültesi Tarih Araştırmaları Dergisi*, XXIX/47: ss.243-265.

Pegolotti, F. Balducci (1970). *La Pratica Della Mercatura*, New York.

Piloti, Emmanuel (1950). *L'Egypte Au Commencement Du Quinzieme Siecle D'apres Le Traite d'Emmanuel Piloti De Crete* (Incipit 1420). Ed. P. H. Dopp. Kahire.

Pirenne, Henri (2000). *Orta Çağ Kentleri*, (çev. Şadan Karadeniz), İstanbul.

Pirenne, Henri (2005). *Ortaçağ Avrupası'nın Ekonomik ve Sosyal Tarihi*, (çev. U. Kocabaşoğlu), İstanbul.

Pirenne, Henri (2006). *Hz. Muhammed ve Charlemagne*, (çev. M. Ali Kılıçbay), İmge Yayınevi, İstanbul.

Polat, M. Said (1992). *Anadolu Selçuklularında Ticari Hayat*, Yüksek Lisans Tezi, Marmara Üniversitesi Türkiyat Araştırmaları Enstitüsü, İstanbul.

Polat, M. Said (1997). *Moğol İstilasına Kadar Türkiye Selçuklularında İctimai ve İktisadi Hayat*, Doktora Tezi, Marmara Üniversitesi Sosyal Bilimler Enstitüsü, İstanbul.

Polat, M. Said (2002). "Selçuklu Türkiye'sinde Ticaret", *Türkler,* VII. Cilt, Yeni Türkiye Yayınları, Ankara, ss. 567-584.

Prawer, J. (1972). *The Latin Kingdom of Jerusalem, European Colonialism in the Middle Ages*, Israel: Keter Press.

Psellos, Mikhail (1992). *Khronographia*, (çev. Işın Demirkent), TTK. Yayınevi, Ankara.

Quınn, S. ve Roberds, W. (2008). "The evolution of the check as a means of payment: a historical survey", *Economic Review*, 93(4), ss.1-28.

Rasonyi, Lydia. (1971). "Türklerde Halıcılık Terimleri ve Halıcılığın Menşei". *Türk Kültürü*, 9, Sayı:103, (614).

Redford, S. (2008). *Anadolu Selçuklu Bahçeleri* (Alaiyye/Alanya). İstanbul.

Reşidüd-din Fazlullah (2014). *Câmi'ü't-Tevârîh* (*Zikr-i Târîh-i Âl-i Selçûk*), (Tercüme ve Notlar: Erkan Göksu ve H. Hüseyin Güneş), İstanbul.

Rogers, J. M. (1995). "Saldjûkids; Art and Architecture, in Anatolia", *The Encylopaedia of İslâm*, C.VIII s. 965, Leiden. (New Edition).

Rubruck, W. (1943). "Consisting of the Travel Records to the Eastern Parts of the World of William of Rubruck 1253-1255", *Contemporaries of Marco Polo* (ed. M. Komrof), London, ss. 206-207.

Rubruck, W. (2001). *Moğollar'ın Büyük Hanına Seyahât: İstanbul'dan Karakurum'a (1253-1255),* (çev. Ergin Ayan), İstanbul.

Runciman, Steven (1998). *Haçlı Seferleri Tarihi*, (Çev. Fikret Işıltan), C.I-II, TTK. Yayınları, Ankara.

Sahillioğlu, H. (1969). "İkinci Keykâvüs'ün Bir Mülknâmesi", *Vakıflar Dergisi*, Sayı: VIII s.73-74, Ankara.

Sahillioğlu, H. (1975). "Bursa Kadı Sicillerinde İç ve Dış Ödemeler Aracı Olarak "Kitâbü'l-Kadı" ve "Süftece"ler", *Türkiye İktisat Tarihi Semineri*, (haz. Osman Okyar – H. Ünal Nalbantoğlu), Ankara, ss. 103-141.

Sahillioğlu, H. (1991). "Antakya", *DİA*. Cilt:3, ss.228-232, İstanbul.

Sahillioğlu, H. (1994). "Dirhem", *DİA*. C. IX s. 370, İstanbul.

Sahillioğlu, H. (1998). "Akçe", *DİA*. C. II, ss. 224-227, İstanbul.

Sahillioğlu, H. "Bir Tüccar Kervanı", Belgelerle Türk Tarihi Dergisi, 11/9, 1968, ss.63-69.

Salman, Fikri (2002). "Başlangıcından Türkiye Selçuklularına Kadar Türklerde Tekstil ve Dokumacılık Sanatı," *Türkler*, C. 4, ss. 363-364, Yeni Türkiye Yayınları, Ankara.

Samur, T. (1992). *Ilgın'da Türk Devri Yapıları*, Konya İl Kültür Müdürlüğü Yayınları, Konya.

Sanudo, Marino (2011). *The Book of the Secrets of the Faithful of the Cross*, Liber Secretorum Fidelium Crucis. Trans. P. Lock. Farnham.

Sarı, Yasemin (2017). "Cezire Bölgesinin Önemli Şehirlerinden Urfa ve Çevresinin Zengi Ailesinin İçinde El Değişimi," *İstem*, C.15, S.30, ss.371-392.

Sarıbıyık, Mustafa (2006). "XIII.Yüzyılda Bir Ticaret ve Kültür Şehri Olarak Kızıltepe-Koçhisar-Duneysir", (Ed. İbrahim Özcoşar, Hüseyin H. Güneş), *1. Uluslararası Mardin Tarihi Sempozyumu Bildirileri Kitabı*, Mardin.

Sarre, Friedrich (1989). *Konya Köşkü*, (çev. Şehabeddin Uzluk), Ankara.

Sarre, Friedrich (1998). *Küçük Asya Seyehati* (1895 Yazı), (çev. Dara Çolakoğlu), İstanbul.

Savk, Serkan (2007). *Türkiye Selçukluları Devrinde Haberleşme* (XI.-XIII. Yüzyıllar), Yüksek Lisans Tezi, Hacettepe Üniversitesi Sosyal Bilimler Enstitüsü, Ankara.

Sayrafî, H. (1970). *Nüzhetü'n-Nüfûs ve'l-Ebdân*, I, (thk. Hasan Habeşî), Kahire, Matbaatü Dârü'l-Kütûb.

Sédillot, R. (1983). *Değiştokuştan Süpermarkete Tarih Boyunca Tacirlerin ve Ticaretin Öyküsü*, Cep Kitapları A.Ş., İstanbul.

Seginobas, C. (1960). *Avrupa Milletlerinin Mukayeseli Tarihi*, (Çev. Samih Tiryakioğlu), İstanbul.

Selen, H. Sadi (1960). Ticaret Tarihi, İstanbul.

Sertkaya Osman F. - Alimov, Rysbek (2006). *Eski Türklerde (Göktürklerde Uygurlarda Türgişlerde) Para*, Ötüken Neşriyat, İstanbul.

Sevim, Ali - Yücel, Yaşar (1990). *Türkiye Tarihi I*, Ankara.

Sevim, Ali (1989). *Suriye-Filistin Selçuklu Devleti Tarihi*, TTK. Yayınevi, Ankara.

Sevim, Ali (1990). *Anadolu Fatihi Kutalmışoğlu Süleyman-şâh*, TTK. Yayınevi, Ankara.

Sevim, Ali (1993). *Anadolu'nun Fethi Selçuklular Dönemi*, TTK. Yayınları, Ankara.

Sevim, Ali (1994). "Suriye Selçukluları", *DGBİT*. C. VII, Konya. ss. 339-470.

Sevim, Ali (1994). "Dilmaçoğulları", *DİA*. C.9, İstanbul. s. 301.

Sevim, Ali (2002). "Keyhusrev I", *DİA*. C. XXV, Ankara. ss. 347-349.

Sevim, Ali (2002). "Keyhusrev II", *DİA*. C. XXV, Ankara. ss.349-350.

Sevim, Ali (2002). "Keyhusrev III", *DİA*. C. XXV, Ankara. s.351-352.

SEVİN, Necla Aslan Sevin, Antik Çağ ve Sonrasında Civa-Zencefre Kullanımı ve Neikaia Kenti, (Ed. Aynur Özfırat), Ege Yayınları, İstanbul 2014.

Sevinç, Necdet (1985). *Osmanlı Sosyal ve Ekonomik Düzeni*, İstanbul.

Solak, İ. (2002). *XVI. Asırda Maraş Kazası, Doktora Tezi*, Selçuk Üniversitesi Sosyal Bilimler Enstitüsü Konya.

Solak, İ. (2004). *XVI. Asırda Maraş Kazâsı 1526-1563*, Akçağ Yayınları, Ankara.

Solak, Kürşat (2011). *Memluk Devleti'nin Anadolu Beylikleriyle Münasebetleri*, Doktora Tezi, Ege Üniversitesi Sosyal Bilimler Enstitüsü, İzmir.

Solak, Kürşat (2012). "Memlûkler Ve Alâiyye", Tarih Okulu -The History School, Ocak – Nisan, Sayı XII, ss. 117-128.

Solmaz, Gürsoy (1999) "Orta Çağda Erzurum Kalesi," *A. Ü. Türkiyat Araştırmaları Enstitüsü Dergisi*, S.12, ss.231-249.

Solmaz, S. (2006). *Danişmendliler Devleti ve Kültürel Mirasları*, Doktora Tezi, Selçuk Üniversitesi Sosyal Bilimler Enstitüsü, Konya.

Sourdel, D. (1965). "Dunaysar", EI², II, s. 626.

Sökmen, Sultan- Ölmez, Filiz N. (2013). "Bitlis'te Geleneksel Gej Dokumacılığı", *Tarih Kültür Sanat Araştırmaları Dergisi*, C.2, No.4, ss.173-186.

Sönmez, Selami (2007). "Ortaçağ Türk ve İslâm Dünyasında Kervansarayların (Hanlar-Ribatlar) Fonksiyonları", *KKEFD/JOFKEF*, Yıl 2007, Cilt 0, Sayı 16, ss.295 – 323.

Sönmez, Z. (1989). *Başlangıcından 18. Yüzyıla Kadar Anadolu Türk-İslam Mimarisinde Sanatçılar*, Atatürk Kültür, Dil ve Tarih Yüksek Kurumu Türk Tarih Kurumu Yayınları VI. Dizi, Türk Tarih Kurumu Basımevi, Ankara.

Sönmez, Zeki (1989). *Başlangıcından 16. Yüzyıla Kadar Anadolu Türk-İslam Mimarisinde Sanatçılar*, TTK. Basımevi, Ankara.

Spuler, Bertold (1987). *İran Moğolları*, (çev. Cemal Köprülü), TTK. Yayınları, Ankara.

Stavisky, B. Ya. (2002). "İpek Yolu ve İnsanlık tarihindeki Önemi," *Türkler*, C.3, ss. 401-416.

Streck, M. (1997). "Dunaysir", *İA*. III, Eskişehir. s.664.

Sümer, F. – Sevim, A. (1988). *İslam Kaynaklarına Göre Malazgirt Savaşı* (Metinler ve Çeviriler), Ankara.

Sümer, F. (1960). "Anadolu'ya Yalnız Göçebe Türkler mi Geldi?", *Belleten*, C.XXTV S. XCVI, Ankara, ss. 575-578.

Sümer, F. (1970). "Anadolu'da Moğollar", S.A.D. 1969'dan Ayrı basım, Ankara.

Sümer, F. (1983). "Türkler'de Atçılık ve Binicilik, I. Bölüm", *Türk Dünyası Araştırmaları*, Sayı, XXIV, ss. 15-17.

Sümer, F. (1984). "Anadoludaki Türk Halıcılık Tarihine Dair En Eski Bilgiler", *Türk Dünyası Araştırmaları*, Sayı: XXX1I, İstanbul, ss.46-48.

Sümer, F. (1984). "Anadolu'daki Türk Halıcılık Tarihine Dair En Eski Bilgiler", *Türk Dünyası Araştırmaları*, Türk Halıları özel Sayısı, S. 32, Ekim, İstanbul, ss. 44-51.

Sümer, F. (1985). "Memlûk Sultanı Bey Pars'm 1277 Yılındaki Anadolu Seferine Dair Kadı Muhyiddin İbn Abdü'z-Zahir'in Risalesinin Tercümesi", *Türk Dünyası Araştırmaları*, S. XXXVII, İstanbul. s.78.

Sümer, F. (1985). *Yabanlu Pazarı, Selçuklular Devrinde Milletlerarası Büyük Bir Fuar*, Türk Dünyası Araştırmaları Vakfı Yayınları, İstanbul.

Sümer, F. (1986). "Ahlat Şehri ve Ahlatşahlar", *Belleten*, 50 (197), ss.447-494 .

Sümer, F. (1988). "Ağaçeriler", *DİA.* C. I, İstanbul. ss.460-461.

Sümer, F. (1989). "Ahlatşahlar", *DİA*. C.2, İstanbul, ss. 24-28.

Sümer, F. (1990). "Selçuklular Devrinde Türkiye'de Madenler", *Türkiye İktisatı*, Ankara, S. VII.

Sümer, F. (1990). *Selçuklular Devrinde Doğu Anadolu'da Türk Beylikleri*, TTK. Basımevi, Ankara.

Sümer, F. (1992). *Oğuzlar (Türkmenler) Tarihleri-Boy Teşkilâtı-Destanları*, Türk Dünyası Araştırmaları Vakfı, İstanbul.

Sümer, F. (1993). "Selçuklular Devrinde Ticaret", *Türk Dünyası Araştırmaları*, *TDA*, Say: 83 (1994), ss. 11-16.

Sümer, F. (2000). "İğdiş", *DİA*. C. 21, İstanbul, ss.524-525.

Sümer, F. (2002). " Keykubâd I", *DİA*. C. XXV, Ankara, ss.358-359.

Sümer, F. (2002). " Keykubâd III", *DİA*. C. XXV, Ankara, ss. 360-361.

Sümer, F. (2002). "Keykâvus II", *DİA*. C. XXV, İstanbul, ss.255-356.

Sümer, F. (2002). "Kılıçarslan IV", *DİA*. C. XXV, Ankara, ss.404-405.

Sümer, F. (2002). "Kınık", *DİA*. C. XXV, Ankara, ss. 418-419.

Sümer, F. (2007). "Oğuzlar", *DİA*. C. 33, ss.325-330.

Süryani Patrik Mihail, *Vekayinâme*, II. Kısım (1042-1195), (çev. H. D. Andreasyan (basılmamış nüsha, T.T.K. kitaplığı numara: 44).

Süryani Patrik Mihailin Vakainamesi İkinci Kısım (1042-1195), (1944). (çev. Hrand D. Andreasyan), Türkiye Diyanet Vakfı İslam Ansiklopedisi Kütüphanesi.

Şahin, Haşim (2010). "Şeyh Mecdüddin İshak'ın Türkiye Selçuklu Yönetimi İle İlişkileri", *I. Uluslararası Sadreddin Konevi Sempozyumu Bildirileri*, 20-21 Mayıs 2008, Konya.

Şahin, İlhan (1988). "Ahi Evran", *DİA*, C.I., İstanbul, s.530.

Şahinalp, M. Sait (2005). *Şanlıurfa Şehri'nin Kuruluş ve Gelişmesi*, Doktora Tezi, Ankara Üniversitesi Sosyal Bilimler Enstitüsü Coğrafya Anabilim Dalı, Ankara.

Şahinalp, M. Sait- Günal, Veysi (2012). "Osmanlı Şehircilik Kültüründe Çarşı Sisteminin Lokasyon ve Çarşı İçi Kademelenme Yönünden Mekânsal Analizi", *Millî Folklor*, Yıl 24, Sayı 93, ss. 149-168.

Şaman Doğan, Nermin (2009). "Selçuklu ve Hamidoğulları Döneminde Isparta: Kültürel Ortam", *Manas Üniversitesi Sosyal Bilimler Dergisi*, Cilt: 11 Sayı: 22, ss.69 – 90.

Şaman Doğan, Nermin (2010). "Selçuklu Döneminde Siyasi ve Bani Kimliği ile Mübarizeddin Ertokuş", *Edebiyat Fakültesi Dergisi*, Cilt: 27 Sayı: 1, ss.231-251.

Şeker, Mehmet (1990). "İbn Batuta'ya Anadolu'nun Sosyal ve İktisâdı Hayatı", *V. Milletlerarası Türkiye Sosyal ve İktisat Tarihi Kongresi* (İstanbul 21-25 Mayıs) Bildirileri, Ankara.

Şeker, Mehmet (2006). *Anadolu'nun Türkleşmesi ve Kültürel Hayatı*, Ötüken Yayınları, İstanbul.

Şemseddin Sami (1317). Kamus-i Türki, İkdam Matbaası, İstanbul.

Şen, Yasin (2017). "Yabancı Yolcunun Uzun Hikâyesinde Kervanlar ve Kervansaraylar", *Osmanlı Mirası Araştırmaları Dergisi (OMAD),* Cilt 4, Sayı 8, Mart 2017, ss. 151-167.

Şenol Şeker, Burçin - Gökçe, Murat (2001). "Tarihi Hundi Hatun (Kunç) Köprüsünün Artan Trafik Yükü Altında Davranışının İncelenmesi", *Uluslararası Mühendislik Araştırma ve Geliştirme Dergisi, UMAGD,* 13 (2), ss.496-507.

Şentürk, Hüdai (2002). "Tanzimat Devrine Kadar Osmanlı Devleti'nin Ulaşım Teşkilâtı ve Yol Sistemine Genel Bir Bakış", *Türkler,* C. X, Ankara. s. 904-912.

Şentürk, Yakup (1993). *Selçuklularda İktisadi Hayat*, Yüksek Lisans Tezi, Marmara Üniversitesi Türkiyat Araştırmalar Enstitüsü Tarih Bölümü Orta Çağ Tarihi Anabilim Dalı, İstanbul.

Şeşen, R. (1985). *İslâm Coğrafyacılarına Göre Türkler ve Türk Ülkeleri*, Ankara.

Şeşen, R. (1987). Salahaddin Eyyubî ve Devlet, Kelepir Yayınları, İstanbul.

Şeşen, R. (1998). *Müslümanlarda Tarih-Coğrafya Yazıcılığı*, İşar Yayınları, İstanbul.

Şeşen, R. (1999). "Haçlı Seferleri Sırasında Güneydoğu Anadolu Bölgesinin Siyasî ve Sosyal Durumu, Haçlılarla Yapılan Mücadeleye Katkısı". *Uluslararası Haçlı Seferleri Sempozyumu 23-25 Haziran 1997 İstanbul*, Ankara TTK. ss. 33-45.

Şeşen, R. " Cezire" , *DİA*. C. III, Ankara, s. 509.

Tabakoğlu, A. (2000). *Türk İktisat Tarihi*, Dergah Yayınları, İstanbul.

Taeschner, F. (1953). "İslâm Ortaçağında Futuvva Teşkilâtı", İÜ. İktisat Fakültesi Mecmuası, C.XV, ss.3-32.

Taeschner, F. (2010). *Osmanlı Kaynaklarına Göre Anadolu Yol Ağı*, (Çev. Nilüfer Epçeli), Cilt.1, 1. Basım, Bilge Kültür Sanat Yayınları, İstanbul.

Taneri, A. (1977). *Türkiye Selçukluları Kültür Hayatı* (Menakıbı'I-Arifin'e Göre), Konya.

Taneri, A. (1995). "Ertokuş", *DİA*, Cilt: XI, İstanbul, s. 313.

Taneri, A. (1995). "Emîr-i Dâd", *DİA.* C. XI, İstanbul 1995, s.130.

Taneri, A. (1998). "Hüsameddin Çoban", *DİA*. C.XVIII, İstanbul, s.513

Taşağıl, A. (1995). *Gök Türkler*, Ankara.

Taşdemir, Mehmet (2003). " Mardin", DİA. C. XXVIII, Ankara, ss.43-48.

Taşkıran, Hasan (2019). "Müslüman Coğrafyacı ve Seyyahlara Göre Bitlis ve Çevresinin Sosyal ve Ekonomik Durumu (10. Ve 17. Asırlar Arası)", *Tarihî ve Kültürel Yönleriyle Bitlis* (I. Cilt), (Ed. M. İnbaşı-M. Demirtaş), Ankara, ss. 95-102.

Tavernier, J. Baptiste (2006). *Tavemier Seyahatnamesi*, (Editör Stefanos Yerasîmos, (Çeviren Teoman Tunçdoğan), Kitap Yayınevi, İstanbul.

Tekin, M. (2012). "Hititler Dönemi'nde Tokat ve Çevresi", *Gazi Osmanpaşa Üniversitesi Tokat Sempozyumu*, Tokat, ss. 287-311.

Tekin, O. (2005). "Devletler, Hükümdarlar ve Sikkeleri", *Altının İktidarı, İktidarın Altınları*, Yapı-Kredi Para Koleksiyonu Altın Sikke Sergisi, İstanbul.

Tekin, Zeki, (1994). "Deri (Türkler'de Dericilik)", DİA, Cilt 9, İstanbul, ss. 176-178.

Tekindağ, Ş. (1937). "Alauddin Keykubâd ve Halefleri Zamanında Sejçuklu-Küçük Ermenistan Hududları", *İ.Ü.E.F. Tarih Dergisi*, İstanbul, C. I, ss.29-34.

Tekindağ, Ş. (1954). "Karamanlılar'in Gorigos Seferi (1367)." *İstanbul Universitesi Edebiyat Fakilteri Tarih Dergisi,* (6): ss.161–72.

Tekindağ, Ş. (1967). "Trabzon", *İ.A*. CXII/I, ss.457-458.

Tekindağ, Ş. (1971). "Silifke", *İ.Ü. Tarih Enstitüsü Dergisi*, Sayı: 2, İstanbul, ss. 141-152.

Tekindağ, Ş. (1997). "Trabzon", *İ.A*. CXII/I, Eskişehir, ss.457-459

Temir, Ahmet (1989). *Kırşehir Emiri Caca Oğlu Nar el-din'in 1272 Tarihli Arapça-Moğolca Vakfiyesi*, TTK. Yayınevi, 2. Baskı, Ankara.

Teoman, B. - G. (2016). "Malatya'da Basılmış Danişmendli ve Anadolu Selçuklu Sikkeleri", *İnönü Üniversitesi Uluslararsı Sosyal Bilimler Dergisi*, Cilt 5, Sayı 1, ss.49-66.

Teoman, B. (2008). "Konya Darplı Anadolu Selçuklu Sikkeleri", *Konya Kitabı XVI. Konya Ticaret Odası Yeni İpek Yolu Dergisi Özel Sayısı*, ss.154-164, Konya.

Tevhid, Ahmed (1321). *Meskûkât-ı Kadim-i İslâmiye Kataloğu*, 4. kısım. İstanbul.

Tez, Z. (1991). *Orta Çağ İslam Dünyasında Bilim ve Teknik*, Diyarbekir.

Tezcan, M. (2014). "İpek Yolu'nun İran Güzergâhı ve İpek Yolu Ticaretine İran Engellemesi", *Uluslararası Türkçe Edebiyat Kültür Eğitim (TEKE) Dergisi* (3) ss.96-123.

Tezcan, Mehmet "Bagagiş-Balaliş" Adından "Badlis-Bidlis" Adına: Ermeni ve Bizans Kaynaklarında "Bitlis" Adının İlk Görünümleri, (Ed. Mehmet İnbaşı, Demirtaş, Mehmet (2019). *Tarihi ve Kültürel Yönleri ile Bitlis*, C.1, 1.Baskı, Bitlis Eren Üniversitesi Yayınları, Ankara.

Thierry, F. (2002). "Türgişlerden Büyük Uygurlara Türk Kağanlıklarının Para Birimleri", *Türkler*, Cilt: 3, ss.209-221.

Tızlak, F. (2002). "Osmanlılardan Önce Türklerde Madencilik", (Ed. Hasan Celal Güzel, Kemal Çiçek, Salim Koca), *Türkler*, C. Vll, Yeni Türkiye Yayınları, Ankara, ss.407-414.

Togan, Z. Velidi (1931). "Moğollar Devrinde Anadolu'nun İktisadi Vaziyeti", *Türk hukuk ve İktisat Tarihi Mecmuası*, C.I., İstanbul, ss.1-18.

Togan, Z. Velidi (1953). "Reşideddin'in Mektuplarında Anadolu'nun İktisadi ve Medeni Hayatına Ait Kayıtlar", *İstanbul Üniversitesi İktisat Fakültesi Mecmuası*, C. XV, No: 1 -4, İstanbul, ss. 33-50.

Togan, Z. Velidi (1981). *Umumî Türk Tarihine Giriş*, Enderun Kitabevi, İstanbul.

Tokuş, Ömer (2016). "Fethinden Danişmendlilere Kadar Malatya", *Uluslararası Selçuklu Döneminde Maraş Sempozyumu*, (Ed. C. Kabakcı, İ. Gökhan, N. Ağırnaslı, E. Karakay), C.II, Kahramanmaraş.

Tomar, C. (2008). "İbn İlalmış'ın "Hilyetü's-Seriyyîn min Havâssi'd-Düneysiriyyîn" adlı eserine göre Artuklular döneminde Düneysir'de İlim Hayatı", *I. Uluslararası Artuklu Sempozyumu Bildirileri* (25-27 Ekim 2007), II, Mardin, ss.1-7.

Tongur, H. (1940). "Türk Şehirlerinde Pazar ve Panayırlar", *Belediyeler Dergisi*, S.54, Belediyeler Bankası Yayınları, Ankara, ss. 26-29.

Topal, N. (2009). *Anadolu Selçukluları Döneminde Aksaray Şehri*, Aksaray.

Topaloğlu, B. Topaloğlu-H. Karaman, Arapça-Türkçe Yeni Kamus, Ahmet Sait Matbası, İstanbul 1969.

Toroğlu, Emin (2016). "Selçuklular Döneminde Maraş Yöresinde Yollar", *Uluslararası Selçuklu Döneminde Maraş Sempozyumu, 17-19 Kasım, Bildiri Kitabı I*, ss.176-191.

Tourneau, Le R. (1965). "Funduk", EI², vol. 2, s.945.

Tudela'lı Benjamin, Ratisbon'lu Petachia (2001). *Orta Çağda İki Yahudi Seyyahın Avrupa, Asya, Arika Gözlemleri Üç Kıtada Sosyal, Siyasi, Ekonomik İlşkiler, Azınlıklar, Dini Kurumlar ve Haçlı Seferleri*, (Çev. Nuh Aslantaş), Kaktüs Yayınları, İstanbul.

Tuğlacı, P. (1985). *Osmanlı Şehirleri*, Milliyet Yayınları, İstanbul.

Tuncel, Metin - Özaydın, Abdülkerim (1993). "Cizre", *DİA*. C. 8, İstanbul, ss. 37-38.

Tuncel, Metin (1992). "Bitlis", *DİA*. C.6 İstanbul, s.225.

Tuncel, Metin (1996). "Bitlis Şehri (Tarihî Coğrafya Açısından Yaklaşım)", *Coğrafya Araştırmaları* c. IV, sy. 4, (Atatürk Kültür, Dil ve Tarih Yüksek Kurumu, Coğrafya Bilim ve Uygulama Kolu Yayını), Ankara, ss. 101-110.

Tuncer, O. Cezmi (1995). "Diyarbekir-Bitlis Kervan Yolu ve Üzerindeki Hanlar." *Vakıflar Dergisi,* S.25, Ankara, ss. 9-34.

Tuncer, O. Cezmi (2007). *Anadolu Kervan Yolları*, Ankara.

Tuncer, O. Cezmi (2010) "Diyarbır Mardin ve Diyarbekir Urfa Kervan Yolu," *Güzel Sanatlar Enstitüsü Dergisi*, C.0, S.7, ss. 113-126.

Turan, A. Nezihi (2010). "Şanlıurfa," *DİA*. C.38, İstanbul, s. 336.

Turan, İsmail (2016). *Selçuklular Döneminde Tokat*, Gazi Osman Paşa Üniversitesi Sosyal Bilimler Enstitüsü, Tokat.

Turan, N. Sinan (2010). "Selçuklu ve Osmanlı Anadolu'sunda Ahiliğin Sosyo-Ekonomik Gelişim Süreci", *İstanbul Üniversitesi Sosyal Siyaset Konferansları Dergisi, S.52,* (2010), s.166.

Turan, O. (1946). "Selçuk Kervansarayları", *Belleten*, C. X, Sayı: XXXIX, Ankara, ss. 489-490.

Turan, O. (1947). "Selçuk Devri Vakfiyeleri I, Şemseddin Ahun-Aba Vakfiyesi ve Hayatı", *Belleten*, C. XI. S. XXXXÜ, Ankara, ss. 197-235.

Turan, O. (1947). "Selçuk Devri Vakfiyeleri II; Mübârizeddin Er-Tokuş Vakfiyesi", *Belleten*, C. XI S. XLIII, Ankara, ss. 415-424.

Turan, O. (1947). 'Türkiye Selçuklularında Toprak Hukuku", *Belleten*, Ankara, C. XII, S. HIVL, ss. 559-560.

Turan, O. (1948). "Selçuk Devri Vakfiyeleri III, Celaleddin Karatay, Vakıfları ve Vakfiyeleri", *Belleten*, C. XXII S. XXXXV, Ankara, ss. 49-53.

Turan, O. (1950-1955). "II. İzzeddin Keykavüs'e Ait Bir Temlik-nâme", *Zeki Velidi Togan'a Armağan*, İstanbul, ss. 161-174.

Turan, O. (1950-55). "II. İzzeddin Keykavus'e Ait Bir Temlikname", *Zeki V. Togan'a Armagan*, İstanbul, ss. 157-184.

Turan, O. (1951). "Selçuklular Zamanında Sivas Şehri", *Ankara Üniversitesi Dil ve Tarih-Coğrafya Fakültesi Dergisi ,* 9 (4) , ss.147-157 .

Turan, O. (1952). "Selçuk Türkiyesi'nde Faizle Para İkrazına Dair Hukukî Bir Vesika", *Belleten*, C. XVI S. LXII, Ankara, ss. 251-260.

Turan, O. (1953). "Selçuk Türkiyesi Din Tarihine Dair Bir Kaynak", *60. Doğum Yılı Münasebetiyle Fuad Köprülü Armağanı*, İstanbul, ss.531-564.

Turan, O. (1960). "Selçuk Türkiyesi ve Dünya Ticareti", *Türk Yurdu*, 50/10, İstanbul, ss. 4-6.

Turan, O. (1964) "Ortaçağlarda Türkiye-Kıbrıs Münasebetleri", *Belleten*, C. XXVIII/110, ss. 214-220.

Turan, O. (1964). "Orta Çağlarda Türkiye Kıbrıs Münasebetleri", Belleten, C. XXVIII, S.110, ss. 209-227.

Turan, O. (1973). "Selçuklu Devrine Aid Köy Satışı Hakkında Bir Vesika", *Vakıflar Dergisi,* 10 (2006): ss.127-218.

Turan, O. (1980). "Ortaçağ Türkiye'sinde İktisadi ve İçtimai Yükselişin Esasları", *Tarih İçinde Din ve Medeniyet*, Nakışlar Yayınevi, İstanbul.

Turan, O. (1984). *İstanbul'un Fethinden Önce Yazılan Tarihî Takvimler*, Ankara.

Turan, O. (1987). "Kılıç Arslan IV", *İ.A*. C.VI, ss.703-707.

Turan, O. (1994). *Türk Cihan Hâkimiyeti Mefkuresi Tarihi I-II*, Boğaziçi yayınları, 7. Baskı, İstanbul.

Turan, O. (1997). "Kekubâd I.", *İ.A*. C. VI, Eskişehir, ss. 645-659.

Turan, O. (1997). "Keyhusrev I", *İ.A*. C.VI, Eskişehir, ss. 613-619.

Turan, O. (1997). "Keykavus I.", *İ.A*. C. VI, Eskişehir, ss. 631-641.

Turan, O. (1997). "Keykâvus II", *İ.A.* C. VI, Eskişehir, ss.642-645.

Turan, O. (1997). "Kılıç Arslan IV", *İ.A*. C.VI, Eskişehir, ss.703-707.

Turan, O. (1997). "Kılıçarslan I." *İ.A*. C. VI, Eskişehir, ss.681-688.

Turan, O. (1997). "Kılıçarslan II." *İ.A*. C. VI, Eskişehir, ss. 688-702.

Turan, O. (1997). "Kılıçarslan II.", İ.A. C.VI, Eskişehir, ss.696-697.

Turan, O. (1997). "Süleyman-şâh II." İ.A. C. XI, Eskişehir, ss. 219-222.

Turan, O. (1997). "Selçuklular ve Beylikler Döneminde Anadolu". İslam Tarihi Kültür ve Medeniyeti, I. Cilt, s. 241-269. (Çev.: Kasım Turhan) İstanbul: Kitabevi Yayınları.

Turan, O. (2007). "Süleyman-şâh I", *İslam Ansiklopedisi*, c. XI, ss. 201-219.

Turan, O. (2014). *Selçuklular Tarihi ve Türk İslâm Medeniyeti*, Boğaziçi Yayınları, İstanbul.

Turan, O. (2014). *Selçuklular ve İslâmiyet*, İstanbul.

Turan, O. (2014). *Türkiye Selçukluları Hakkında Resmi Vesikalar, Metin, Tercüme ve Araştırmalar*, TTK. Yayınevi, Ankara.

Turan, O. (2017). *Doğu Anadolu Türk Devletleri Tarihi*, Ötüken Neşriyat, 11. Basım, İstanbul.

Turan, O. (2018). *Selçuklular Zamanında Türkiye Türkiye, Siyasi Tarih Alp Arslan'dan Osman Gazi'ye* (1071-1318), Ötüken Neşriyat Yayınları, 16. Baskı İstanbul.

Turan, Refik (1988). "Alâeddin Keykubad'ın Doğu Anadolu Siyaseti", *Selçuk Üniversitesi Selçuklu Araştırmaları Dergisi*, S. 3, (Haziran), ss. 79-87.

Turan, Ş. (1990). *Türkiye-İtalya İlişkileri I* (Selçuklular'dan Bizans'ın Sona Erişine), İstanbul.

Turan, TURAN, Refik - Kırpık, Güray (2016). *Selçuklu Dönemi Türklerde Sosyal Ve Ekonomik Hayat,* http://www. manevisosyalhizmet. com/ wp-content/ uploads/2016/01/selcuklu-donemi-turklerde-sosyal-ve-ekonomik-hayat.pdf;

Türktaş, M. (2004). "Yeşilyuva'da Ayakkabıcılık", *Yeşilyuva Bildiriler*, Denizli: Denizli Grup Gazatecilik Matbaacılık Ltd. Şti. Denizli.

Uluçam, A. (1996). "Konya-Eğirdir Kervan Yolunun Bilinmeyen Bölümü", *V. Millî Selçuklu Kültür ve Medeniyeti Semineri Bildirileri*, Konya.

Uluçay, Çağatay (1946). "Makalât-ı Seyyid-Harun", *Belleten*, C.X Sayı: CL, Ankara, ss.752-767.

Umar, Bilge (1993). *Türkiye'deki Tarihsel Adlar*, İnkılâp Kitabevi, Ankara.

Unger, E. (1928). "Amida", *Reallexikon der Assyriologie*, 1, p. 94-95.

Urfalı Mateos (1987). *Urfalı Mateos Vekayi-Nâmesi (952-11562) ve Papaz Grigor'un Zeyli* (1136-1162), (Çev. Hrant Q. Andreasyan Notlar; Edouard Dulaurer, M. Halil Yinanç), Türk Tarih Kurumu Yayınevi, Ankara.

Usta, Aydın (2002). "Artuklular," *T*ürkler, Yeni Türkiye Yayınları, C.VI, ss. 471-483.

Uyumaz, E. (1997). *Sultan I. Alâeddin Keykubat Devri Selçuklu Tarihi* (1220-1237), Mimar Sinan Üniversitesi Sosyal Bilimler Enstitüsü Doktora Tezi, İstanbul.

Uyumaz, E. (2001). "Anadolu Selçuklu Sultanı I. Alaeddin Keykubad Dönemine (1220-1237) Bir Bakış, *Cogito, Selçuklular Özel Sayısı*, İstanbul, ss.121-130.

Uyumaz, E. (2012). "Türkiye Selçuklu Devleti'nin Yükseliş Döneminde Ticaret ve Gümrük", https://www.tahtapod.com/blog/tuerkiye-selcuklu-devleti-nin-yuekselis-doeneminde-ticaret-ve-guemruek. 30.07.2012, saat:13:58.

Uyumaz, E. (2019). "Türkiye Selçuklu Devleti'nin Yükselişi Döneminde Ticaret ve Gümrükler", *Tarih Boyunca Gümrükler*, (Ed. M. Tanrıverdi), Hiperyayın, İstanbul, ss.17-26.

Uzunçarşılı, İ. H. (1933). "13. ve 14. Asırlarda Anadolu'da Ticaret", *Ülkü Mecmuası*, c . I, S. 4, Ankara, Ankara Halkevi Yayınları, ss. 287-291.

Uzunçarşılı, İ.H. (1928). *Tokat, Niksar, Zile, Turhal, Pazar, Amasya Vilayet, Kaza ve Nahiyelerindeki Kitabeler I*, İstanbul İstanbul.

Uzunçarşılı, İ.H. (1929). *Kitabeler II*, İstanbul.

Uzunçarşılı, İ.H. (1934). "Antalya'nın Ehemmiyeti", *Ülkü*, 4(19) 9–12.

Uzunçarşılı, İ.H. (1988). "Mangır", *İA*. C. VII, Eskişehir, s.282.

Uzunçarşılı, İ.H. (1988). *Anadolu Beylikleri ve Akkoyunlu*, Karakoyunlu Devletleri, TTK. Yayınevi, Ankara.

Uzunçarşılı, İ.H. (1988). *Osmanlı Devleti Teşiklatına Medhal*, TTK. Yayınevi, Ankara.

Üçok, A. (1935). "Küherçile ve Tarihsel Bir Bilgi", *Ergenekon Gazetesi*, 3 Mayıs, s. 3.

Ülgen, Pınar (2012). "Geç Ortaçağ Avrupasında Pazar Ve Panayır İlişkisinin Ticaret Hayatındaki Rolü Ve Türk-İslam Dünyasındakilerle Karşılaştırılması", *Uluslararası Sosyal Araştırmalar Dergisi, The Journal of International Social Research*, Cilt: 5 Sayı: 21 Volume: 5 Issue: 21, Bahar, Spring ss.359-381.

Ülkütaşır, M. Şakir (1949). "Sinop'ta Selçukîler Zamanma Ait Tarihî Eserler", *Türk Tarih Arkeologya ve Etnografya Dergisi*, Sayı: V, İstanbul, ss. 114-115.

Ünal, Ahmet – Girginer, Serdar (2007). *Kilikya-Çukurova, İlk Çağlardan Osmanlılar Dönemi'ne Kadar Kilikya'da Tarihi Coğrafya, Tarih ve Arkeoloji*, İstanbul.

Ünal, R. Hüseyin, (1996). ″İncir Hanı 1993 Çalışmaları″, *Sanat Tarihi Dergisi*, VIII, E.Ü.E.F. İzmir, ss. 117-129

Üter, Fügen(1978). *Osmanlılara Kadar Anadolu Türk Köprüleri*, Karyolarrı Genel Müd. Yayınları, Ankara.

Vardan, Müverrih (1937). "Türk Fütuhatı Tarihi", (çev. Hrant D. Andreasyan), İ.Ü. *Tarih Semineri Dergisi*, İstanbul.

Varlık, M. Çetin (1996). "Germiyanoğulları", *DİA*, XIV, İstanbul, s. 34.

Vasiliev, Alexander A. (2018). *Bizans İmparatorluğu Tarihi*, (çev. Tevabil Alkaç), Alfa Yayınları, 2. Baskı, İstanbul.

Vernadsky, George (2015). *Rusya Tarihi*, Çev. D. Mızrak-Ç. Mızrak, Selenge Yayınları, İstanbul.

Vryonis, Speros (1971). *The Decline of Medieval Hellenism in Asia Minör and Process of Islamization from the Eleventh through the Fifteenth Century*, Berkeley.

Wittek, Paul (1944). *Menteşe Beyliği 13-15. Asırda Garbı Küçük Asya Tarihine Ait Tetkik*, (çev. O. Saik Gökyay), TTK. Yayınevi, Ankara.

Wittek, Paul (1970). "Bizanslılardan Türkler'e Geçen Yer Adları", *Selçuk Araştırmaları Dergisi*, Ankara, ss.193-240.

Yakubovski, A. (1954). "İbn Bibi'nin XIII. Asır Başında Anadolu Türkleri'nin Sudak, Polovets (Kıpçak) ve Ruslara Karşı Yaptıkları Seferin Hikayesi ? (çev. İsmail Kaynak), *A. Ü. Dil ve Tarih Coğrafya Fakültesi Dergisi*, C.XII S. I-II, Ankara, ss. 210-214.

Yakubovskiy, A. Yu. (1992). *Altın Ordu ve Çöküşü*, (çev. Hasan Eren), T.T.K. Yayınevi, Ankara.

Yakupoğlu, C.(2012). "Sultan I. İzzeddin Keykâvus (1211-1220)", *Selçuklu Tarihi El Kitabı,* Refik Turan (Ed), Ankara, ss. 351- 386.

Yâkût el-Hamevî (1996). *Mucemu'l-Buldân*, II, nşr. F. Abdülaziz, Beyrut.

Yaman, Merve - Aydoğdu, Günnur (2020). "Burdur Müzesi'ndeki Anadolu Selçuklu Dönemi Sikkelerinden Örnekler", *Stratejik ve Sosyal Araştırmalar Dergisi*, Volume 4 Issue 2, July, ss.229-254.

Yardım, Ali (2002). *İstanbul'un 550. Fetih Yılı İçin Alanya Kitabeleri* (Tesbit, Tescil, Tasnif ve Değerlendirme), İstanbul.

Yasa, Azize (1996). *Anadolu Şelçukluları Döneminde Türk İslâm Şehri olarak Konya*, Doktora Tezi, Hacettepe Üniversitesi Sosyal Bi-limler Enstitüsü, Ankara.

Yaşa, Recep (2013). "Doğu Anadolu'da Bir Türk Kültür Merkezi: Ahlat", *Karatekin Edebiyat Fakültesi Dergisi*, C.2, S.2, (Ocak), s. 19.

Yaşar, M. Aziz (2018). "Artuklu Dönemi Mardin Bölgesinde Fıkıh", *3. Uluslararası Kültür ve Medeniyet Kongresi Kitabı,* (Ed. Hasan Çiftçi-Kaldygul Adılbekova), Mardin.

Yavaş, Alptekin (2019). "Afyon-İshaklı (Saklu) Sâhib Ata Fahreddin Ali Kervansarayı", *Selçuk Üniversitesi Selçuklu Araştırmaları Dergisi*, Sayı: 11, ss.95-128.

Yazıcı, N. (2014). *İlk Türk İslam Devletleri Tarihi*, Türkiye Diyanet Vakfı Yayınları, 12. Baskı, Ankara.

Yerasimos, Stefanos (1980). "Azgelişmişlik Sürecinde Türkiye," *Türkiye Tarihi Üzerine Araştırmalar/Belgeler*, III Cilt Bir Arada, (Paris Üniversitesi Doktora Tezi), (Fransızcadan Çev. Babür Kuzucu), Gözlem Yayınları, İstanbul.

Yetkin, Şerare (1993). "Çini", *DİA*. C. VIII. İstanbul, ss. 330-331.

Yıldırım, A. Sefa (2019). "XIII-XV. Yüzyıllarda Anadolu Ticaret Yolları Üzerinde Erzincan" (Ed. Kemal Taşçı, Kader Altın, Salih Kaymakçı) *Erzincan Binali Yıldırım Üniversitesi Uluslararası Tarihi Sempozyumu Bildiriler Kitabı*, Erzincan, s. 242.

Yıldırım, Emine (2004). *Bitlis Yöresi Ziyaret Fenomeni ve Ziyaret Yerleri*, Yüksek Lisans Tezi, Atatürk Üniversitesi Sosyal Bilimler Enstitüsü Felsefe ve Din Bilimleri Ana Bilim Dalı, Erzurum.

Yıldırım, Nurgül (2012). "Yeni Asurca Belgelerde Geçen Amēdi Şehri", *Ankara Üniversitesi, Dil ve Tarih Coğrafya Fakültesi Dergisi*, Cilt 52, Sayı 2, Ankara, ss. 93-110.

Yıldız, H. D. (1991). "Arap", *DİA*, C. III, ss. 321-324.

Yılmaz, Leyla (2005). "Kuzeybatı Anadolu'daki hanlar Üzerine Bazı Notlar", *Türk Arkeoloji ve Etnografya Dergisi*, Sayı: 5, ss.9-16.

Yılmaz, Y. (1984). "Anadolu Selçuklu Sikkelerinin Sultanlara Göre Gelişimi", *Müze* (Müzeler Haftası Özel Sayısı-3), Selçuk Üniversitesi Basımevi, Konya, ss.30-33.

Yiğit, İsmail (2001). "Kalavun", *DİA*. C.XXIV, İstanbul, s.227

Yinanç, M. Halil (1924). "Maraş Emirleri", *TTEM*, nr.5, (82.Cüz), ss.283-299.

Yinanç, M. Halil (1976). "Diyarbekir", *İA*. C. 21, Milli Eğitim Basımevi, 4. Baskı, İstanbul, s. 601.

Yinanç, M. Halil (1944). *Türkiye Tarihi Selçuklular Devri*, İstanbul.

Yinanç, R. (1982). "Selçuklu Medreselerinde Amasya Halifet Gazi Medresesi ve Vakıfları", *Vakıflar Dergisi*, XV, Ankara, ss.5-22.

Yinanç, R. (1991). "Sivas Abideleri ve Vakıfları I", *Vakıflar Dergisi*, S.XXII, Vakıflar Genel Müdürlüğü Yayınları, Ankara, ss. 26-39.

Yinanç, R. (1994). "Sivas Abideleri ve Vakıfları II.", *Vakıflar Dergisi,* S. 23, ss. 5-18.

Yinanç, Refet Yinanç- Elibüyük, Mesut (1988). *Maraş Tahrir Defteri* (1563), Cilt I-II. Ankara Üniversitesi Osmanlı Tarihi Araştırma ve Uygulama Merkezi yayın No: 1, Ankara.

Yörükan, Y. Ziya (2004). *Müslüman Coğrafyacılarının Gözüyle Ortaçağ'da Türkler*, Selenge Yayınları, İstanbul.

Yurtsever, Cezmi (2003). *Ayas Tarihin Parlayan Yıldızı*, Ankara.

Yuvalı, A. (1991). "Selçuklular Zamanında Türkiye Kıbrıs'ın Anadolu İle Siyasî ve Ticarî İlişkileri", *Kıbrıs'ın Dünü-Bugünü Uluslararası Sempozyumu*, Gazi Mağusa, s. 37-43.

Yuvalı, A. (1994). *İlhanlılar Tarihi I* (Kuruluş Devri), Kayseri.

Yücel, Atilla (2010). "Ahiliğin Sosyo-Ekonomik Etkileri ve Günümüze Yansımaları", *Süleyman Demirel niversitesi İktisadi ve İdari Bilimler Fakültesi Dergisi*, C.15, S.2, ss.151-168.

Yücel, Y. (1991). *Anadolu Beylikleri Hakkında Araştırmalar I*, TTK. Yayınevi, Ankara.

Yüksel, Hasan (1995). "Selçuklular Döneminden Kalma Bir Vefaî Zaviyesi (Şeyh Marzubân Zaviyesi), *Vakıflar Dergisi*, Sayı: XXV, Vakıflar Genel Müdürlüğü Yayınları, Ankara, ss. 235-250.

Yüksel, İnan (2018). *Tarih Öncesi Dönemde Malatya*, Doktora Tezi, Kahramanmaraş Sütçü İmam Üniversitesi Sosyal Bilimler Enstitüsü Tarih Ana Bilim Dalı, Kahramanmaraş.

Zambaur, E. V. (1997). "Dinar", *İ. A.* C. III, Eskişehir, ss. 591-592.

Zambaur, E. V. (1997). "Dirhem", İ.A. C. III, Eskişehir, s. 594.

Zengin, Murat (2014). "Memlük Türk Sultanlığı'nın Anadolu Hâkimiyeti Mücadelesi: Malatya'nın Zaptı (28 Nisan 1315)", *Tarih Araştırmaları Dergisi*, C.33, S.55, (Mayıs), ss.92-120.

Zeytinoğlu, E. (1971). *İktisat Tarihi*, İstanbul.

MODERN KOŞULLARDA ENERJİ TEDARİK ALTYAPILARININ GELİŞTİRİLMESİ İÇİN YÖNTEMLER

Dr. Tekmez Kulu

EĞİTİM
yayınevi

MODERN KOŞULLARDA ENERJİ TEDARİK ALTYAPILARININ GELİŞTİRİLMESİ İÇİN YÖNTEMLER

Dr. Tekmez Kulu

Genel Yayın Yönetmeni: Yusuf Ziya Aydoğan (yza@egitimyayinevi.com)
Genel Yayın Koordinatörü: Yusuf Yavuz (yusufyavuz@egitimyayinevi.com)
Sayfa Tasarımı: Eğitim Yayınevi Grafik Birimi
Kapak Tasarımı: Eğitim Yayınevi Grafik Birimi

T.C. Kültür ve Turizm Bakanlığı
Yayıncı Sertifika No: 47830

ISBN: 978-625-6382-54-1
1. Baskı, Aralık 2022

Baskı Cilt
Uzun Dijital Matbaacılık
İstanbul Cad. İstanbul Çarşısı No: 48/48 - 49 İskitler 06070 / Ankara
Matbaa Sertifika No: 47865

Kütüphane Kimlik Kartı

MODERN KOŞULLARDA ENERJİ TEDARİK ALTYAPILARININ GELİŞTİRİLMESİ İÇİN YÖNTEMLER
Dr. Tekmez Kulu
112 s., 165x240 mm
Kaynakça var, dizin yok.
ISBN: 978-625-6382-54-1

Copyright © Bu kitabın Türkiye'deki her türlü yayın hakkı Eğitim Yayınevi'ne aittir. Bütün hakları saklıdır. Kitabın tamamı veya bir kısmı 5846 sayılı yasanın hükümlerine göre kitabı yayımlayan firmanın ve yazarlarının önceden izni olmadan elektronik/mekanik yolla, fotokopi yoluyla ya da herhangi bir kayıt sistemi ile çoğaltılamaz, yayımlanamaz.

EĞİTİM
yayınevi
Yayınevi Türkiye Ofis: İstanbul: Eğitim Yayınevi Tic. Ltd. Şti., Atakent mah. Yasemen sok. No: 4/B, Ümraniye, İstanbul, Türkiye

Konya: Eğitim Yayınevi Tic. Ltd. Şti., Fevzi Çakmak Mah. 10721 Sok. B Blok, No: 16/B, Safakent, Karatay, Konya, Türkiye
+90 332 351 92 85, +90 533 151 50 42, 0 332 502 50 42
bilgi@egitimyayinevi.com

Yayınevi Amerika Ofis: New York: Egitim Publishing Group, Inc.
P.O. Box 768/Armonk, New York, 10504-0768, United States of America
americaoffice@egitimyayinevi.com

Lojistik ve Sevkiyat Merkezi: Kitapmatik Lojistik ve Sevkiyat Merkezi, Fevzi Çakmak Mah. 10721 Sok. B Blok, No: 16/B, Safakent, Karatay, Konya, Türkiye
sevkiyat@egitimyayinevi.com

Kitabevi Şubesi: Eğitim Kitabevi, Şükran mah. Rampalı 121, Meram, Konya, Türkiye
+90 332 499 90 00
bilgi@egitimkitabevi.com

İnternet Satış: www.kitapmatik.com.tr
+90 537 512 43 00
bilgi@kitapmatik.com.tr

ilk okuyan siz olun kitapmatik internetteki kitapçınız

Kaynakça

Azərbaycan dilində olan kaynaklar

1. Azərbaycan Respublikasının Konstitusiyası. Bakı, 2012.
2. Abbasov A.F. Ərzaq təhlükəsizliyi. Bakı, 2007, 602 s.
3. Abbasov İ.D. Azərbaycan və dünya ölkələrinin kənd təsərrüfatı. Bakı, 2013, 712 s.
4. Allahverdiyev H.B., Qafarov K.S., Əhmədov Ə.M. İqtisadiyyatın dövlət tənzimlənməsi. Bakı, 2002, 447 s.
5. Allahverdiyev M.A. Beynəlxalq marketinq. Bakı, 2010, 444 s.
6. Aliyev İ.H. Milli iqtisadiyyat və aqrar sahənin inkişaf problemləri. Bakı, 2006, 380 s.
7. "Alternativ və bərpa olunan enerji mənbələrindən istifadə olunması üzrə Milli Proqram"ın 2006-2013-cü illər üzrə hesabatları. Bakı, 2013.
8. "Azərbaycan" qəzeti 1 mart, 2016-cı il.
9. Azərbaycan Respublikasının Yanacaq-Enerji Kompleksinin İnkişafı (2005-2015-ci illər üzrə) Dövlət Proqramının "layihə" sənədlərinin tərtibi.
10. "Azərbaycan Respublikasında yanacaq-enerji kompleksinin inkişafı (2005-2015-ci illər) üzrə Dövlət Proqramı"nın 2006-2013-cü illər üzrə hesabatları. Bakı, 2013.
11. Azərbaycan Respublikasının 2000-2010-cu illər üzrə Yanacaq Enerji balansları
12. Balayev R.Ə. Urbanizasiya: şəhər iqtisadiyyat və ərzaq problemi. Bakı, 2007, 295 s.
13. Biznesin təşkili və idarə edilməsi: Dərslik, Bakı, 2011, 464 s.
14. Böyük İqtisadi Ensiklopediya. Akademik Z.Ə. Səmədzadənin rəhbərliyi ilə 5 cilddə, I, II, III, IV, V cildlər, Bakı, 2012
15. "Elektroenergetika haqqında" Azərbaycan Respublikasının qanunu, Bakı, 1998
16. Əkbərov M. Elektron kommersiya. Bakı, 2011, 212 s.
17. Əhmədov İ.V. Kənd təsərrüfatının idarə edilməsi. Bakı, 2006, 308 s.
18. Əhmədov M.A. Qloballaşma və milli iqtisadiyyatın formalaşması, Bakı, 2003, 520 s.
19. Əlibəyov V.V. Təsərrüfat subyektlərinin səmərəli fəaliyyətinin iqtisadi mexanizmi. Bakı, 404 s.
20. Əlirzayev Ə.Q. İslahatlar və sürətləndirmə strategiyası şəraitində Azərbaycanın sosial-iqtisadi problemləri: Təcrübə, meyllər və perpektiv istiqamətlər. Bakı, 2005, 538 s.
21. Əliyev Natiq Uğurlarla zəngin 15 il. "Respublika" qəzeti, 15 aprel, 2016-cı il
22. Əliyev N.A., Məmmədov M.A. Azərbaycanın yanacaq enerji kompleksinin inkişaf mərhələri və perspektivləri. Monoqrafiya. Bakı, 2008. 176 s.

23. Əliyev N.A., Məmmədov M.A. Yanacaq-energetika kompleksinin inkişafı və idarə edilməsində iqtisadi proqramlaşdırma amili. Kooperasiya nəşriyyatı. Bakı, 2013, 319 s.
24. Əlləzov Q.S. İqtisad elminin nəzəri-metodoloji əsaslarının tarixi inkişafı: Monoqrafiya, Bakı, 2009, 329 s.
25. Hacızadə E.M. Energetik kompleks yeni islahatlar ərəfəsində. Bakı: Elm, 2000, 257 s.
26. Hacızadə E.M. Sosiallaşan iqtisadiyyat. Bakı, 2006, 509 s.
27. Hüseynov Aydın Regional təhlükəsizlik sistemində Azərbaycanın lider rolu."Səs" qəzeti, 25 dekabr, 2012-ci il
28. Hüseynova X.M. Regional inkişaf proqramı: nəzəri və praktiki məsələlər. "Ozan", Bakı, 2010, 224 s.
29. İbrahimli Ç.A. Kommersiya fəaliyyəti və sənaye müəssisələrində onun təşkilinin müasir problemləri. Bakı: "Elm və həyat", 2010, 342 s.
30. İbrahimov E.R., Nuriyev C.Q., Əsgərov Ə.T. Heydər Əliyev və Azərbaycan Respublikasının aqrar kursu. Bakı, 2004, 360 s.
31. İbrahimov İ.H, Sahibkarlıq fəaliyyətinin tənzimlənməsi problemləri. Bakı, 2010, 240 s.
32. "İqtisadiyyat" qəzeti, 29 yanvar-fevral, 2016-cı il
33. "İqtisadiyyat" qəzeti, 16-22 yanvar, 2015-ci il
34. "İqtisadiyyat" qəzeti, 13-19 fevral, 2015-ci il
35. "İqtisadiyyat" qəzeti, 20-26 fevral, 2015-ci il
36. "İqtisadiyyat" qəzeti, 19-30 mart, 2015-ci il
37. Kəlbiyev Y.A. Fiskal siyasıt və milli iqtisadiyyatın tənzimlənməsi problemləri: Monoqrafiya, Bakı: Elm, 2002, 447 s.
38. Kərimli İ.A., Süleymanov N.M. Milli iqtisadiyyatın əsasları. Bakı, 2001, 308 s.
39. Mahmudova İ.M., Mahmudov M.M. Region iqtisadiyyatının tənzimlənməsi, Bakı, 2002, 417 s.
40. Meybullayev M.X. İslam iqtisadiyyatı. Bakı, 2004, 586 s.
41. Məmmədov N.M. Ölkənin iqtisadi təhlükəsizliyi. Bakı, 2005, 310 s.
42. Məmmədov M.A. "Azərbaycan Respublikasının neft-qaz sektorunun inkişaf strategiyası. Macarıstan-Budapeşt, 2011.
43. Məmmədov M.A. və b. Sənaye və yanacaq-enerji kompleksinin inkişaf istiqamətlərinin təhlili. Bakı. "Elm", 2012.378 s.
44. Məmmədov M.A., Babayev R.A., Kulu T.K. və b. Magistral qaz kəmərlərinin müasir vəziyyəti və inkişaf perspektivləri. SOCAR. Azərbaycan Neft Təsərrüfatı Jurnalı. Bakı, 07.08.2017 (iyul-avqust). S.63-68

45. Mirzəyev T.İ. İqtisadiyyatın idarə edilməsi. Bakı, 2006, 212 s.
46. Nadirov A.A. Müstəqil Azərbaycan iqtisadiyyatının inkişaf məsələləri. Bakı, 2001, 452 s.
47. Nağıyev Ə.T. Sosial-iqtisadi inkişafın metodoloji aspektləri. Bakı, 2002, 270 s.
48. Niftullayev V.M. Sahibliyin əsasları. Bakı, 2002, 618 s.
49. Novruzov V.T. İnkişaf və tərəqqinin Heydər Əliyev modeli. Bakı, 2004, 288 s.
50. Nuriyev Ə.X. Regional siyasət və idarəetmə. Bakı, 2004, 428 s.
51. Nuriyev Ə.X. Regional idarəetmənin əsasları. Bakı, 2007, 428 s.
52. Qarayev N. İnnovasiya menecmenti. Bakı: "Elm və təhsil", 2011, 224 s.
53. Qasımlı V.Ə. İqtisadi modernizasiya. Bakı, 2014, 311 s.
54. Qələndərli Nurlan "Şahdəniz-2" layihəsi Avropanın yeni enerji xəritəsini formalaşdıracaq. "Yeni Azərbaycan" qəzeti, 19 dekabr, 2013-cü il
55. Qələndərli Nurlan Azərbaycan-Almaniya münasibətləri Avrasiyada əməkdaşlıq və təhlükəsizlik kontestində strateji əhəmiyyət kəsb edir/"Yeni Azərbaycan" qəzeti, 24 yanvar, 2015-ci il
56. Ramazanov K.N. Enerji təhlükəsizliyi – nailiyyətlər və perspektivlər/ Energetikanın problemləri. 2010, №2 (4)
57. Ramazanov K.N., Hacızadə E.M. Enerji sistemdə dinamikanın iqtisadi-statistik təhlili və proqnozlaşdırılması metodlarının təkmilləşdirilməsi/ Azərbaycanın vergi xəbərləri, №3 (9), 2011
58. Səmədzadə Z.Ə. Dünya iqtisadiyyatı. Çin möcüzəsi. Bakı, 2001, 317 s.
59. Səmədzadə Z.Ə. Çin qlobal dünya iqtisadiyyatı. Bakı, 2009, 608 s.
60. Səfər Q.Ə., Məmmədov M.B. Neftqazçıxarmada istehsal səmərəliliyinin yüksəldilməsi ehtiyatları. Bakı. "Təknur" 2014, 384 s.
61. Xəlilov H.A. Milli ərzaq tıhlükəsizliyi: bazar transformasiyaları və iqtisadi qloballaşma amilləri. Bakı, 2001, 176 s.
62. Yaqubzadə Mirbağır. TANAP layihəsi Avropanın enerji təminatına mühüm töfhə verəcək. "Xalq" qəzeti, 7 dekabr, 2012-ci il.

Türkçe kaynaklar

63. Yusifov E.M., Kulu T.K. "Güney gaz goridoru" projesinin enerji teminatına etkisi yönlerinin analizi ve değerlendirilmesi. Sosyo Ekonomik Stratejiler V: Türk Dünyası Strateji Araşdırmaları. Türkiye, 2017. s. 23-28.

Rusça kaynaklar

64. Андреева А.В. Основы региональной экономики: Учебное пособие. М., КНОРУС, 2009, 336 с.

65. Абдуллаева Г.Д. Региональная экономика: Учебное пособие, Астана, 2012, 156 с.

66. Власов В.В. Япония: производственная инфраструктура/В.В.Власов.-М.: Наука, 1991, 182 с.

67. Глушич Н.Г. Инвестиционная составляющая производственной инфраструктуры/Экономический вестник Республики Татарстан, 2008, с.82-84

68. Глушич Н.Г. Производственная инфраструктура и перспективы ее развития в России: Автореферат диссертации на соискание ученой степени кандидата экономических наук, Нижний Новгород, 2009

69. Городецкий А. Реформирование естественных монополий/А.Городец-кий, Ю.Павленко//журнал Вопросы экономики, 2000, №1, с.130-138

70. Золотов А.В., Глушич Н.Г. Производственная инфраструктура: сущность и проблемы ее развития/Экономика и финансы. Вестник, Нижегородский госуниверситет им.Н.Н.Лобачевского, 2007, №3, стр.171-174

71. Комаров М.П. Инфраструктура регионов мира: Учебник, СПб, 2000, 347 с.

72. Кузнецова А.Н. Инфраструктура. Вопросы теории, методологии и прикладные аспекты современного инфраструктурного обустройства/ГЕО Экономический подход, М.: Высшая школа, 2006, 456 с.

73. Макаров А.А. Методы и результаты прогнозирования развития энергетики России. М.: Издательство АН Энергетика, №4, 2010

74. Маклюев В.Н. Анализ и планирование электропотребления. М.: Энергоатомиздат, 2008, 296 с.

75. Малыхина И.Н. Социальная инфраструктура региона и его экономика/ Журнал “Российское предпринимательство”, №5, вып.1 (183) за 2011 год, с.173-177

76. Маркс К., Энгельс Ф. Сочинения. Издание 2-е, Т.23, М., 1960, с.191, 395

77. Маркс К., Энгельс Ф. Сочинения. Издание 2-е, Т.46, часть II, М., 1960, с.191, 395

78. Маркс К., Энгельс Ф. Сочинения. Издание 2-е, Т.24, М., 1960, с.182

79. Маргулова Т.Х. Атомные электрические станции. Москва, 1994

80. Михайлов А., Агафонов А., Сайданов В. Малая энергетика России. Классификация, задачи, применение//Новости электротехники: Информационно-справочное издание, Санкт-Петербург, 2005, №5

81. Носова С.С. Производственная инфраструктура в системе государственно-монополистического капитализма: Монография. С.С. Носова: Высшая школа, 1983, 127 с.

82. Новый словарь иностранных слов. Bu EdwART, 2009

83. Основы современной энергетики. В. 2-х томах, I том/Под.ред.гл.-корр.РАН Е.В.Аметистова, проф. А.Д.Трухня. Москва, Изд. Дом, МЭИ, 2008

84. Основы современной энергетики. В. 2-х томах, II том/Под.ред.гл.-корр.РАН Е.В.Аметистова, проф. А.Д.Трухня. Москва, Изд. Дом, МЭИ, 2008

85. Прогноз потребления энергоресурсов государств-участников СНГ на период до 2020 года./СПб: Одобрен решением глав правительств СНГ от 19 ноября, 2010 года, 2010

86. Радченко П.А. Организация производства на предприятиях общественного питания. М., 2010

87. Российская социологическая энциклопедия. М.: НОРМА-ИНФРА, Г.В.Осипов, 1999

88. Самедзаде З.А. Этапы большого пути. Баку, 2004, 936 с.

89. Самуэльсон П.А. Экономика/Пер.с англ. П.А.Самуэльсон, В.Д.Нордхаус, М.: Изд-во ВИНОМ, 1997, 860 с.

90. Терминологический словарь по строительству на 12 языках/ВНИИИС Госстроя/Справочник технического переводчика, Энциклопедия социологии, М.: 2009

91. Федоров В.Н. Социально-экономический потенциал инфраструктуры: содержание, оценка и анализ развития/В.Т. Федоров, Ульяновск: УлГПУ, 2000

92. Хоменко Е.Б. Структурно-функциональный подход к исследованию состава экономической инфраструктуры региона//журнал Российское предпринимательство, Вып.1(176), №11,, 113-116, 2010

93. Энергетика в России и в мире: проблемы и перспективы. М.: МАИК “Наука”/Периодика, 2001

İngilizce kaynaklar

94. Elvin Suleymanov. Azerbaijan’s stratejic role in European energy security, 2015

95. Caspian oil and gas: The Supplu Potential of Central Asia and Transcaucasia, Paris: The International Energy Agency (IEA)/The Energy Charter Secretariat, 2001

96. Davis Sandalow. Freedom from oil: How the next president can end/The US’s oil addiction, New York, Mcgaw-Hill, 2008

97. European Union: Energy Market Poses Policy Chalengers/Oxford Analytica, August, 2003
98. Green Paper A European strategy for Sustainable, Competetive and Secure Energy. European Comission, Brussels, March 8, 2006
99. Giacomo Lucionu Security of supply for natural gas markets/Indes Working Paper, Center of European Policy Studies, March, 2004
100. Ionatin P. Stren The future of Russian gas and Gazprom/Oxford: The Oxford University Press/The Oxford Institute for Energy Studies, 2005
101. Nadir Devlet Turkey's Energy Policy in International Declade. Perspections, Vol.9, Winter, 2004-2005, p.82
102. Renewtable energy targets for 2010//International Energy Agency, World Ennergy Outlook, 2004
103. Security Implications of Russian Enerjy Policy/Keith Smith, Policy Brief, Center of Europen Policy Studies, January, 2006
104. Nurkse R. Problems of Capital formation in undeveloped countries/R.Nurkse, Oxford, 1955
105. Rosenstein-Rodan, P.N. The notes of the theory of the "Big Bush" in economic Economic Development for Latin America/P.N.Rosenstein-Rodan, London, New-York, 1961
106. Lewis W.A. The theory of Economics Growth/W.A.Lewis, London, 1955
107. World Energy Perspective cost of enrgy technologies (ing) World Energy Council, Blomberg, 2013

İnternet Kaynakları

108. www.grandars.ru
109. tourlib.net
110. myors.ru
111. lekstit.net
112. dic.academic.ru
113. https://ru.wikipedia.org
114. http://webarchive.org/web2011
115. http://webmap.2en21net/GSR/GSR2012
116. www.azenerji.com
117. www.stat.gov.az
118. www.aup.ru
119. lektsii.com

120. softline.az
121. revolution.all.best.ru
122. www.trend.az
123. www.az.life
124. ru.wikipedia.org
125. www.president.az
126. www.azertac.az
127. www.iha.com.tr
128. www.blackseanew.net
129. www.cihan haber ajansi.com.tr
130. fin.forum.org
131. www.wprr.ru
132. az.wikipedia.org
133. www.aa.com.tr
134. www.xezerxeber.com
135. www.xalqqazeti.com
136. ru.sputnik.az
137. sia.az
138. www.qazeta.ru
139. az.apa.az
140. metbuat.az
141. www.mining-en-ru
142. icaplast.ru
143. mingas.ru
144. www.bibliotekar.ru
145. www.trubogas.ru
146. mavego.ru
147. www.vestifinance.ru
148. ogbus.ru
149. azerbaijans.com
150. www.bp.com
151. news.lent.az
152. www.np-sr.ru
153. old.asi.ru

154. www.minenergy.gov.az
155. www.ankaajansi.com.tr
156. ann.az
157. az.strategiya
158. www.anl.az
159. www.ant.az/down/meqale
160. www.academik.edu
161. sesqazeti.az
162. www.tebahaber.com.tr
163. www.dha.com.tr
164. www.hurriye.com.tr
165. www.sabah.com.tr

Editör: Prof. Dr. Naci Genç

Mühendislik

Alanında Uluslararası Araştırmalar II

EĞİTİM yayınevi

MÜHENDİSLİK ALANINDA ULUSLARARASI ARAŞTIRMALAR II

Editör: Prof. Dr. Naci Genç

Genel Yayın Yönetmeni: Yusuf Ziya Aydoğan (yza@egitimyayinevi.com)
Genel Yayın Koordinatörü: Yusuf Yavuz (yusufyavuz@egitimyayinevi.com)
Sayfa Tasarımı: Eğitim Yayınevi Grafik Birimi
Kapak Tasarımı: Eğitim Yayınevi Grafik Birimi

T.C. Kültür ve Turizm Bakanlığı
Yayıncı Sertifika No: 47830

E-ISBN: 978-625-6382-02-2
1. Baskı, Kasım-Aralık 2022

Kütüphane Kimlik Kartı
MÜHENDİSLİK ALANINDA ULUSLARARASI ARAŞTIRMALAR II
Editör: Prof. Dr. Naci Genç
130 s., 125x195 mm
Kaynakça var, dizin yok.
E-ISBN: 978-625-6382-02-2

Copyright © Bu kitabın Türkiye'deki her türlü yayın hakkı Eğitim Yayınevi'ne aittir. Bütün hakları saklıdır. Kitabın tamamı veya bir kısmı 5846 sayılı yasanın hükümlerine göre kitabı yayımlayan firmanın ve yazarlarının önceden izni olmadan elektronik/mekanik yolla, fotokopi yoluyla ya da herhangi bir kayıt sistemi ile çoğaltılamaz, yayımlanamaz.

EĞİTİM
yayınevi

Yayınevi Türkiye Ofis: İstanbul: Eğitim Yayınevi Tic. Ltd. Şti., Atakent mah. Yasemen sok. No: 4/B, Ümraniye, İstanbul, Türkiye

Konya: Eğitim Yayınevi Tic. Ltd. Şti., Fevzi Çakmak Mah. 10721 Sok. B Blok, No: 16/B, Safakent, Karatay, Konya, Türkiye
+90 332 351 92 85, +90 533 151 50 42, 0 332 502 50 42
bilgi@egitimyayinevi.com

Yayınevi Amerika Ofis: New York: Egitim Publishing Group, Inc.
P.O. Box 768/Armonk, New York, 10504-0768, United States of America
americaoffice@egitimyayinevi.com

Lojistik ve Sevkiyat Merkezi: Kitapmatik Lojistik ve Sevkiyat Merkezi, Fevzi Çakmak Mah. 10721 Sok. B Blok, No: 16/B, Safakent, Karatay, Konya, Türkiye
sevkiyat@egitimyayinevi.com

Kitabevi Şubesi: Eğitim Kitabevi, Şükran mah. Rampalı 121, Meram, Konya, Türkiye
+90 332 499 90 00
bilgi@egitimkitabevi.com

İnternet Satış: www.kitapmatik.com.tr
+90 537 512 43 00
bilgi@kitapmatik.com.tr

ilk okuyan siz olun
kitapmatik
internetteki kitapçınız

KAYNAKLAR

1. Açıkyıldız, M., 2011. 'Bitkisel Atıklardan Aktif Karbon Üretiminin Optimizasyonu ve Adsorpsiyon Özelliklerinin Karakterizasyonu'. Doktora tezi, Atatürk Üniversitesi Fen Bilimleri Enstitüsü, Erzurum, 103 s
2. Akyıldız, H. 2007. 'H_3PO_4 Aktivasyonu ile Zeytin Çekirdeğinden Aktif Karbon Üretimi' Yüksek lisans tezi, İstanbul Teknik Üniversitesi Fen Bilimleri Enstitüsü, İstanbul, 55 s.
3. Alkaram, U. F., Mukhlis A. A. ve Al-Dujaili A. H., 2009. 'The Removal of Phenol from Aqueous Solutions by Adsorption Using Surfactant-Modified Bentonite and Kaolinite', *Journal of Hazardous Materials,* 169 (1-3), 324-332.
4. Bağder Elmacı, S., 2015. 'Lignoselülozik Biyokütleden Biyoetanol Üretimi Sırasında Ön İşlem Koşullarının Etanol Verimine Etkisi'. Doktora Tezi, Ankara Üniversitesi Fen Bilimleri Enstitüsü, Ankara, 56 s.
5. Bansal, R.C. ve Goyal M., 2005. 'Activated Carbon Adsorption', *CRC press*, Taylor&Francis, Boca Raton, 46.
6. Bhowmick, G. D., Das S. ve Verma B., 2020. 'Functionalised Poplar Catkins Aerogels: Synthesis, Characterisation and Application to Adsorb Cu (II) and Pb (II) from Wastewater', *Journal of Hazardous, Toxic and Radioactive Waste*, 34 (24), 204-211.
7. Bozbeyoğlu, P., Duran, C., Baltacı, C. ve Gündoğdu A., 2020. Adsorption of Methylene Blue from Aqueous Solution with Sulfuric Acid Activated Corn Cobs: Equilibrium, Kinetics and Thermodynamics Assessment, *Hittite Journal of Science and Engineering*, 7(3), 239-256.
8. Camposa N. F., Guedesa G. A. J. C., Oliveiraa L.P.S., Gamaa, B., M., V., Salesb D., C., S.,Rodríguez-Díaz J., Barbosaa C.,M.,B.,M. ve Duartea M., M., B. 2020.'Competitive Adsorption Between Cu $^{2+}$ and Ni $^{2+}$ on Corn Cob'.*Activated Carbon* 71,856-863.
9. Foo K. Y. and Hameed B. H., 2012."Mesoporous activated carbon from wood sawdust by K_2CO_3 activation using microwave heating," *Bioresource Technolgy*, vol. 111, pp. 425–432, doi: 10.1016/j.biortech.2012.01.141.
10. Gazali Herawan S. ve Azhar Ahmad M., 2020. 'Study on Adsorption of Methylene Blue on Activated Carbon from Pinang frond using an Experimental Design to Determine the Optimum Operating Parameters,' *Earth and Environmental Science,* 426, 12115.

11. Gündoğdu, A., 2010. Fabrika Çay Atıklarından Aktif Karbon Üretimi, Karakterizasyonu ve Adsorpsiyon Özelliklerinin İncelenmesi, Doktora Tezi, Karadeniz Teknik Üniversitesi Fen Bilimleri Enstitüsü, Trabzon, 99 s.
12. Gündoğdu, A., Şenturk, H.B., Duran, C., İmamoğlu, M. ve Soylak, M., 2018. 'A New LowCost Activated Carbon Produced from Tea-Industry Waste for Removal of 190 Cu(II) Ions from Aqueous Solution: Equilibrium, Kinetic and Thermodynamic Evaluation', *Karadeniz Chemical Science and Technology,* 2, 1-10.
13. İzgi M.S,. Saka C., Baytar O., Saraçoğlu G., and Ö. Şahin Ö. (2019) "Preparation and Characterization of Activated Carbon from Microwave and Conventional Heated Almond Shells Using Phosphoric Acid Activation," *Anal. Lett.,* vol. 52, no. 5, pp. 772–789,doi: 10.1080/00032719.2018.1495223.
14. Kekes T. ve Tzia C., 2020. 'Adsorption of Indigo Carmine on Functional Chitosan and βCyclodextrin/Chitosan Beads: Equilibrium, Kinetics and Mechanism Studies', *Journal of Environmental Management,* 262, 110372.
15. Khezami, L. ve Capart, R., 2005. 'Removal of Chromium (VI) from Aqueous Solution by Activated Carbons:' *Kinetic and Equilibrium Studies, Journal of Hazardous Materials*, 123, 223–231.
16. Küçükgül, E. Y. 2004. 'Ticari Aktif Karbon Üretimi ve Özelliklerinin Belirlenmesi', *DEÜ Mühendislik Fakültesi Fen ve Mühendislik Dergisi,* 6, 41-56 s.
17. Li, H., Gao, P., Cui, J., Zhang, F., Wang, F. ve Cheng, J., 2018. 'Preparation and Cr(VI) Removal Performance of Corncob Activated Carbon.'. *Environmental Science and Pollution Research*, 25, 20743–20755 .
18. Matandabuzo, M. ve Ajibade, P.A., 2018. 'Removal of Metal Ions from Aqueous Solutions using Activated Carbon Prepared from Zea Mays Stem Scientific Study and Research': *Chemistry and Chemical Engineering, Biotechnology,* Food Industry, 19(2), 117-132 .
19. Merameri, N., Aioueche, F., Belhocine, D., Grib, H., Lounici, H., Piron, D.L. ve Yahiat, Y., 2000. Preparation of Activated Carbon from Olive Mill Solid Residue. *Journal of Chemical Technology and Biotechnology,* 75, 625-631.
20. Nethaji S., Sivasamy A.ve Mandal A. B., 2013. 'Preparation and Characterization of Corn Cob Activated Carbon Coated With Nano-Sized Magnetite Particles for The Removal of Cr (VI)', *Bioresource Technology,* 134, 94-100 .
21. Patrick, Ed. Ve P. J. W., 1995. *Prorsity in Carbons*, Edward Arnold, Great Britain, 209- 253.

22. Salem S., Teimouri Z. and Salem A. 2020. "Fabrication of magnetic activated carbon by carbothermal functionalization of agriculture waste via microwave-assisted technique for cationic dye adsorption," Adv. *Powder Technol.,* vol. 31, no. 10, pp. 4301–4309,
23. Sharif Y.M., Saka C., Baytar O. and Şahin Ö., 2018. "Preparation and Characterization of Activated Carbon from Sesame Seed Shells by Microwave and Conventional Heating with Zinc Chloride Activation," *Anal. Lett.,* vol. 51, no. 17, pp. 2733–2746, doi: 10.1080/00032719.2018.1450415.
24. URL-1 Erişim Adresi https://mywaterearth.com Erişim tarihi 20.11.22.

Kaynaklar

Okay, A.İ. (1989). Denizli`nin güneyinde Menderes masifi ve Likya naplarının jeolojisi. *MTA Dergisi*, 109, 45-58.

Strahler, A.N. (1952) Hypsometric (area–altitude) analysis of erosional topography. Bulletin of the Geological Society of America 63: 1117-1142.

Sun, S. (1990). Denizli-Uşak Arasının Jeolojisi ve Linyit Olanakları, MTA Rapor No: 9985, Ankara, s. 92.

Topal, S. (2012). Denizli Havzasındaki Fayların Tektonik Jeomorfolojisi (GB Türkiye), Pamukkale Üniversitesi/Fen Bilimleri Enstitüsü, doktora tezi, Denizli (yayımlanmamış).

Topal, S. Özkul, M. (2018). Determination of Relative Tectonic Activity of the Honaz Fault (SW Turkey) Using Geomorphic Indices. *Pamukkale Üniversitesi Mühendislik Bilimleri Dergisi*, 24(6), 1200-1208. doi: 10.5505/pajes.2017.18199

Topal, S. (2018). Quantitative analysis of relative tectonic activity in the Acıgöl fault, SW Turkey. *Arabian Journal of Geosciences*, 11(9). doi: 10.1007/s12517-018-3545-z

Topal, S. (2019). Evaluation of relative tectonic activity along the Priene-Sazlı Fault (Söke Basin, southwest Anatolia): Insights from geomorphic indices and drainage analysis. *Journal of Mountain Science*, 16(4), 909-923. doi:10.1007/s11629-018-5274-x

KAYNAKLAR

1. Akın, G. (2006). Küresel Isınma, Nedenleri ve Sonuçları. *Ankara Üniversitesi Dil ve Tarih-Coğrafya Fakültesi Dergisi,* 46, syf. 29-43.
2. Chen, L., Yip, T.L. and Mou, J., (2018). Provision of Emission Control Area and the Impact on Shipping Route Choice and Ship Emissions. Transportation Research Part D: *Transport and Environment,* 58, 280- 291.
3. Kocal, T. (2020). Gemilerde Kullanılan Alternatif Yakıtların İşletme Maliyetleri ve Çevresel Etkilerinin İncelenmesi, *Journal of Transportation and Logistics,* Doi 1026650.
4. Ogemdi C., A., Somtochukwu G. N., Abdulrauf B., Esuru R. O., Boyu K., Raffaella V. (2022). Prospects of Low and Zero-Carbon Renewable Fuels in 1.5-degree Net Zero Emission Actualisation by 2050: A Critical Review, *Carbon Capture Science & Technology,*347-353.
5. Parlak, A. (2021). IMO Sıfır Karbon Stratejisi Kapsamında Alternatif Yakıtların Sektörel Etki Analizi, *Deniz Bülten,* İstanbul.
6. Ritchie, H. , Roser, M., Rosado P. (2020). CO_2 and Greenhouse Gases Emissions, *Our World in data,*241-265.
7. Sokołowski M.M. (2022). Making the Electricity Sector Emission-Free Energy Transition of the Electricity Sectors in the European Union and Japan, *Springer International Publishing,* pp. 73-127.
8. Turna, İ. , Pirim, A.E. (2015). Çektirme Gemisinin Tarihi ve Dönemin Ticari Faaliyetlerindeki Rolü Üzerine Bir İnceleme, *Ordu Üniversitesi Sosyal Bilimler Enstitüsü Sosyal Bilimler Araştırmaları Dergisi,* Cilt 5, Sayı 12, 119 - 135,.
9. URL-1İnternet: Erişim adresi: https://www.ashenerji.com/cozumlerimiz/emusiyon/sera-gazi-nasil- olusur (Erişim tarihi: 20.10.2021).
10. URL-2 İnternet:Thor MarineTrading[Çevrimiçi].Erişim adresi: https://www.thormarinetrading.com/bunker-trading/seca-eca/ (Erişim tarihi: 19.09.2021).
11. URL-3 İnternet: Erişim adresi: https://www.britannica.com/technology/ship/History-of-ships (Erişim tarihi: 22.10.2021).
12. URL-4 İnternet: Erişim adresi: https://www.kulturdenizi.com/sera-gazlari/(ErişimTarihi: 10.10.2021)
13. URL-5 İnternet: T.C. Orman Bakanlığı [Çevrimiçi]. Erişim adresi: https://tarimorman.gov.tr/ (Erişim tarihi: 18.11.2021).
14. URL-6 İnternet: Fourth Greenhouse Gas Study, 2020. [Çevrimiçi]. Erişim adresi: https://imo.org/ (Erişim tarihi: 25.11.2021).
15. Yiğit, K. (2018). Gemi Teknolojisinde Alternatif Enerji Sistemlerinin Kullanım Potansiyelinin İncelenmesi, *GMO Journal of Ship and Marine Technology Journal,*vol.214.

KAYNAKÇA

Alduailij, M. A., Petri, I., Rana, O., Alduailij, M. A., & Aldawood, A. S. (2021). Forecasting peak energy demand for smart buildings. *The Journal of Supercomputing*, *77*(6), 6356-6380. https://doi.org/10.1007/s11227-020-03540-3

Ayoobi, N., Sharifrazi, D., Alizadehsani, R., Shoeibi, A., Gorriz, J. M., Moosaei, H., Khosravi, A., Nahavandi, S., Gholamzadeh Chofreh, A., Goni, F. A., Klemeš, J. J., & Mosavi, A. (2021). Time series forecasting of new cases and new deaths rate for COVID-19 using deep learning methods. *Results in Physics*, *27*, 104495. https://doi.org/10.1016/j.rinp.2021.104495

Bi, J.-W., Li, H., & Fan, Z.-P. (2021). Tourism demand forecasting with time series imaging: A deep learning model. *Annals of Tourism Research*, *90*, 103255. https://doi.org/10.1016/j.annals.2021.103255

Cheng, Q., Argon, N. T., Evans, C. S., Liu, Y., Platts-Mills, T. F., & Ziya, S. (2021). Forecasting emergency department hourly occupancy using time series analysis. *The American Journal of Emergency Medicine*, *48*, 177-182. https://doi.org/10.1016/j.ajem.2021.04.075

Di Piazza, A., Di Piazza, M. C., La Tona, G., & Luna, M. (2021). An artificial neural network-based forecasting model of energy-related time series for electrical grid management. *Mathematics and Computers in Simulation*, *184*, 294-305.

Dittmer, C., Krümpel, J., & Lemmer, A. (2021). Power demand forecasting for demand-driven energy production with biogas plants. *Renewable Energy*, *163*, 1871-1877.

Gijon, C., Toril, M., Luna-Ramírez, S., Marí-Altozano, M. L., & Ruiz-Avilés, J. M. (2021). Long-term data traffic forecasting for network dimensioning in LTE with short time series. *Electronics*, *10*(10), 1151.

Gülmez, B. (2021, Aralık). *Prediction of Retail Prices of Roasted Coffee by Time Series Analysis*. International Anatolian Congress on Coffee and Cocoa, Malatya, Turkey.

Gülmez, B., & Kulluk, S. (2019). Social spider algorithm for training artificial neural networks. *International Journal of Business Analytics (IJBAN)*, *6*(4), 32-49. https://doi.org/10.4018/IJBAN.2019100103

Hyndman, R. J., & Athanasopoulos, G. (2018). *Forecasting: Principles and practice*. OTexts.

Karakoyun, E. Ş. (2018). *Derin öğrenme ile zaman serilerinin gerçek zamanlı tahmini* [MasterThesis, Necmettin Erbakan Üniversitesi,

Fen Bilimleri Enstitüsü]. https://acikerisim.erbakan.edu.tr/xmlui/handle/20.500.12452/6412

Kim, Y., & Kim, S. (2021). Forecasting Charging Demand of Electric Vehicles Using Time-Series Models. *Energies*, *14*(5), Art. 5. https://doi.org/10.3390/en14051487

Piccolo, D. (1990). A Distance Measure for Classifying Arima Models. *Journal of Time Series Analysis*, *11*(2), 153-164. https://doi.org/10.1111/j.1467-9892.1990.tb00048.x

Rožanec, J. M., Fortuna, B., & Mladenić, D. (2022). Reframing demand forecasting: A two-fold approach for lumpy and intermittent demand. *Sustainability*, *14*(15), 9295.

Şen, D. (2020). *Türkiye medikal turizmi üzerine bir tahmin çalışması*. http://acikerisim.medipol.edu.tr/xmlui/handle/20.500.12511/7799

Talkhi, N., Akhavan Fatemi, N., Ataei, Z., & Jabbari Nooghabi, M. (2021). Modeling and forecasting number of confirmed and death caused COVID-19 in IRAN: A comparison of time series forecasting methods. *Biomedical Signal Processing and Control*, *66*, 102494. https://doi.org/10.1016/j.bspc.2021.102494

Valipour, M. (2015). Long-term runoff study using SARIMA and ARIMA models in the United States. *Meteorological Applications*, *22*(3), 592-598. https://doi.org/10.1002/met.1491

KAYNAKÇA

Akella, A., Ananthanarayanan, G., Bahl, P., Bodık, P., Kandula, S. ve Pu, Q. (2015). Low Latency Geo-distributed Data Analytics, *SIGCOMM Computer Communication Review*, 45(4), 421–434.

Bergui, M., Najah, S. ve Nikolov, N.S. (2021). A Survey On Bandwidth-Aware Geo-Distributed Frameworks For Big-Data Analytics, *Journal of Big Data,* 8, 1-26.

Cavallo, M., Di Modica, G., Polito, C. ve Tomarchio, O. (2016). H2F: A Hierarchical Hadoop Framework for Big Data Processing in Geo-distributed Environments, 2016 IEEE/ACM 3rd International Conference on Big Data Computing Applications and Technologies (BDCAT) (ss. 27–35).

Chandra, A., Heintz, B., Sitaraman, R.K. ve Weissman, J. (2016). End-to-End Optimization for Geo-Distributed MapReduce, *IEEE Transactions on Cloud Computing*, 4(3), 293-306.

Chen H., Xiao Z. ve Zang, B. (2011). A Hierarchical Approach to Maximizing MapReduce Efficiency, 2011 International Conference on Parallel Architectures and Compilation Techniques (ss. 167-168).

Curino, C., Godfrey, P.B., Jungblut, T., Karanasos, K., Padhye, J., Varghese, G. ve Vulimiri, A. (2015). WANalytics: Geo-Distributed Analytics for a Data Intensive World, Proceedings of the 2015 ACM SIGMOD International Conference on Management of Data. SIGMOD '15, (ss. 1087-1092).

Curry, S., Kirda, E., Schwartz, E., Stewart, W. H. ve Yoran, A. (2013). Big Data Fuels Intelligence-Driven Security, https://silo.tips/download/big-data-fuels-intelligence-driven-security, (E.T.: 24.11.2022).

Eaton, C., Deroos, D., Deutsch, T., Lapis, G. ve Zikopoulos, P.C. (2012). *Understanding Big Data: Analytics for Enterprise Class Hadoop and Streaming Data*, New York: McGraw-Hill Companies.

Eugster, P., Jayalath, C. ve Stephen, J. (2014). From The Cloud To The Atmosphere: Running Mapreduce Across Data Centers, *IEEE Transactions on Computers*, 63(1), 74–87.

Luo, Y., ve Plale, B. (2012). Hierarchical MapReduce Programming Model and Scheduling Algorithms, 12th IEEE/ACM International Symposium on Cluster, Cloud and Grid Computing (ccgrid 2012) (ss. 769-774).

Marzuni, S., Naghibzadeh, M., Savadi, A. ve Toosi, A. (2021). Cross-MapReduce: Data Transfer Reduction in Geo-distributed MapReduce. *Future Generation Computer Systems.* 115, 188-200.

Sagiroglu, S. ve Sinanc, D. (2013). Big data: A review, 2013 International Conference on Collaboration Technologies and Systems (CTS) (ss. 42-47).

URL-1: https://hadoop.apache.org (E.T.: 24.11.2022).

KAYNAKÇA

Akyol, A.A., Kadıoğlu, Y.K. ve Şenol, A.K. (2013). Bybassos Helenistik Ticari Amphoraları Arkeometrik Çalışmaları, *Cedrus I*, 163-177.

Anderson–Stojnovic, V.R. (1987). The Chronology and Function of Ceramic Unguentaria, *AJA 91*, 105-122.

Belfiore, C.M., Day, P.M., Hein, A., Kılıkoglou, V., La Rosa, V., Mazzoleni, P. and Pezzino, A. (2007). Petrographic And Chemical Characterization Of Pottery Production Of The Late Minoan I Kiln At Haghia Triada, Crete, *Archaemetry,* 49(4), 621-653.

Bertolino, S.R., Galv´an Josa, V., Carreras, A.C., Laguens, A., de la Fuente, G. and Riveros, J.A. (2009). X-Ray Techniques Applied To Surface Paintings Of Ceramic Pottery Pieces From Aguada Culture (Catamarca, Argentina), *X-Ray Spectrom.*, 38, 95–102.

Boulter, C. G. (1963). Graves in Lenorment Street, *Athens, Hesperia*, 32, 113-137.

Cahen, C. (2012). Osmanlılar'dan Önce Anadolu, transl. E. Üyepazarcı, İstanbul.

Demir, A. (2020). Giresun Müzesi'nde Bir Grup Pişmiş Toprak Unguentarium, ADerg., XXV, 131-147.

Duman, B. (2013). Son Arkeolojik Araştırmalar ve Yeni Bulgular Işığında Tripolis Ad Maeandrum, *Cedrus, I*, 179- 200.

Duman, B. (2014). Red Slip Pottery From Laodicea/Phrygia, *RCRF, Acta* 43, 9-17.

Duman, B. (2016). African Red Slip Ware in Lydian Tripolis, *Rei CretariÆ RomanÆ FaVtorVm Acta* 44, 699- 706.

Duman, B. (2017). "Tripolis'in Yeri, Önemi ve Kısa Tarihi", Ed: B. Duman, *Tripolis ad Maeandrum, Tripolis Araştırmaları I*, Ege Yayınları, 1-16.

Duman, B. ve Koçyiğit, O. (2019). Geç Antik Dönem Konut Kalıntıları ve Buluntuları, *Tripolis Ad Maeandrum II,* İstanbul.

Er, Y. (2004). Klasik Arkeoloji Sözlüğü, Ankara.

Günay, G. (1989). İzmir Müzesinde Bulunan Unguentariumlar, Ege Üniversitesi Sosyal Bilimler Enstitüsü, (Yayımlanmış Yüksek Lisans Tezi), İzmir.

Iordanidisa, A., Garcia-Guineab, J. and Karamitrou-Mentessidic, G. (2009). Analytical Study Of Ancient Pottery From The Archaeological Site Of Aiani, Northern Greece, *Materials characterization*, 60, 292-302.

Jordán, M.M., Martín-Martín, J. D., Sanfeliu, T., Gómez-Gras, D. and de la Fuente, C. (2009). Mineralogy And Firing Transformations Of Permo-Triassic Clays Used In The Manufacturing Of Ceramic Tile Bodies, *Applied Clay Science*, 44, 173–7.

Lochner S., Sauer R. and Linke, R. (2005). Late Roman Unguentaria? A Contribution to Early Byzantine Wares from the View of Ephesus, Oxford: Archaeopress.

Maniatis, Y. and Tite, M.S. (1981). Technological Examination of Neolithic-Bronze Age Pottery From Central And Southeast Europe And From The Near East. *J. Archaeol. Sci.* 8(1), 59–76.

Maritan, L., Nodari, L., Mazzoli, C., Milano, A. and Russo, U. (2006). Influence Of Firing Conditions On Ceramic Products: Experimental Study on Clay Rich In Organic Matter", *Applied Clay* Science 31, 1–15.

Mommsen, H. (2001). Provenance Determination of Pottery by Trace Elements Analysis: Problems, Solutions And Applications, *Journal of Radioanalytical and Nuclear Chemistry*, 247, 657–62.

Ortega, L.A., Zuluaga, M.C., Alonso-Olazabal, A., Murelaga, X. and Alday, A. (2010). Petrographic and Geochemical Evidence For Long-Standing Supply Of Raw Materials In Neolithic Pottery (Mendandia Site, Spain), *Archaeometry,* 52 (6), 987–1001.

Ramsay, W.M. (1960). Anadolu'nun Tarihi Coğrafyası, (transl. Mihri Pektaş,) İstanbul,

Ramsay, W.M. (1890). The Historical Geography of Asia Minor, London.

Ratte, C. (2001). The Urban Development Of Aphrodisias İn Late Antiquity, Ed. D. Parrish, Urbanism İn Western Asia Minor, *Journal of Roman Archaeology Supplementary Series*, 45, 117-148.

Saraçoğlu, A. (2011). Hellenistic and Roman Unguentaria From The Necropolis of Tralleis, Anatolia, 37.

Semiz, B. ve Duman, B. (2016). Tripolis Antik Kenti Geç Antik Çağ Unguentarium Seramikleri Arkeometrik Çalışmaları, VII. Jeokimya Sempozyumu, 16-18 Mayıs 2016, Side-Antalya-Türkiye, 6-7.

Semiz, B. ve Duman, B. (2017). Tripolis'te Bulunan Geç Antik Çağ Unguentariumları'nın Arkeometrik Yönden Değerlendirilmesi, *Tripolis ad Maeandrum I, Tripolis araştırmaları (Ed:B.Duman), Ege yayınları*, 165-180.

Semiz, B., Şimşek, C. ve Duman, B. (2016). Laodikeia Geç Antik Çağ Unguentariumları Arkeometrik Çalışması, Türkiye Kuvaterner sempozyumu (TURQUA2016), 8-11 Mayıs 2016, İstanbul Türkiye, 104.

Semiz, B., Duman, B. and Ok, M. (2018). Analytical Study of Roman Red Slip Ware from Ancient Tripolis (Denizli, Turkey), *Measurement,* 129, 530-541.

Semiz, B. (2019). Laodikeia'dan Geç Antik Çağ Unguentariumları Üzerine Arkeometrik Çalışma, *15.Yılında Laodikeia, Ege Yayınları,* 381-390.

Semiz, B. (2021). Petrographic and Geochemical Investigations of The Late Antiquity Unguentaria From The Archaeological Site Of Tripolis, Denizli (Southwestern Turkey). *Journal of Archaeological Science: Reports*, 35, 102714.

Seetha, D. and Velraj, G. (2016). Characterization and Chemometric Analysis of Ancient Pot Shards Trenchedfrom Arpakkam, Tamil Nadu, India. *J. Appl. Res. Technol.* 14, 345-353.

Shoval, S., Beck, P. and Yadin, E. (2006). The Ceramic Technology Used In The Manufacture Of Iron Age Pottery From Galilee, in *Geomaterials in cultural heritage* (eds. M. Maggetti and B. Messiga), 101–17, Special Publication 257, *The Geological Society of London, London.*

Şimşek, C. ve Duman, B. (2007). Laodikeia'da Bulunan Geç Antik Çağ Unguentariumları, *Adalya,* X, 285-308.

Tarhan, İ., Işık, İ. and Söğüt, B. (2021). Application Of ATR-FTIR Spectroscopy İn Tandem With Chemometrics For Assessing The Firing Conditions Of Hellenistic And Roman Ceramic Shards Excavated From The Ancient City Of Stratonikeia in South-Western Turkey, *Microchemical Journal,* 162, 105852.

Thonemann, P.J. (2003). Hellenistic Inscriptions from Lydia, *Epigraphica Anatolica,* 36, 95-108.

Tite, M.S., Freestone, I.C., Meeks, N.D. and Bimson, M. (1982). The Use of Scanning Electron Microscopy In The Technological Examination Of Ancient Ceramics. *In Archaeological ceramics*. pp. 109–120. Smithsonian Institution Press.

KAYNAKÇA

1. Alam, D., Kabir, M. A., Bhuiyan, T. ve Farah, T. "A Case Study of SQL Injection Vulnerabilities Assessment of. bd Domain Web Applications", 2015 Fourth International Conference on Cyber Security, Cyber Warfare, and Digital Forensic (CyberSec), (s. 73–77), 2015.

2. S. Ibarra-Fiallos, J. B. Higuera, Intriago-Pazmino M., Higuera, J. R. B., Montalvo, J. A. S., and Cubo, J., "Effective Filter for Common Injection Attacks in Online Web Applications," IEEE Access, c. 9, s. 10378–10391, 2021.

3. Filiol, E. Mercaldo, F and Santone, A. "A Method for Automatic Penetration Testing and Mitigation: A Red Hat Approach," Procedia Computer Science, c. 192, s. 2039–2046, 2021.

4. Stephanow, P. ve Khajehmoogahi, K. "Towards continuous security certification of software-as-a-service applications using web application testing techniques", 2017 IEEE 31st International Conference on Advanced Information Networking and Applications (AINA), s. 931–938, 2017.

5. Altınkaynak, M. (2017). *Uygulamalı Siber Güvenlik ve Hacking*. İstanbul: Abaküs Kitap Yayınevi.

6. Priyanka, A. K. S. S. Smruthi "WebApplication Vulnerabilities : Exploitation and Prevention", 2020 Second International Conference on Inventive Research in Computing Applications (ICIRCA), s. 729–734, 2020.

7. AXINTE, S. D. "SQL Injection Testing in Web Applications Using SQLmap", International Journal of Information Security and Cybercrime, c. 3, sayı 2, s. 61–68, 2014.

Editör:
Dr. Öğr. Üyesi Davut Karaman

Sosyal Beşeri ve İdari Bilimler

Alanında Uluslararası Araştırmalar X

EĞİTİM
yayınevi

SOSYAL BEŞERİ VE İDARİ BİLİMLER ALANINDA ULUSLARARASI ARAŞTIRMALAR X

Editör: Dr. Öğr. Üyesi Davut Karaman

Genel Yayın Yönetmeni: Yusuf Ziya Aydoğan (yza@egitimyayinevi.com)
Genel Yayın Koordinatörü: Yusuf Yavuz (yusufyavuz@egitimyayinevi.com)
Sayfa Tasarımı: Eğitim Yayınevi Grafik Birimi
Kapak Tasarımı: Eğitim Yayınevi Grafik Birimi

T.C. Kültür ve Turizm Bakanlığı
Yayıncı Sertifika No: 47830

E-ISBN: 978-625-6382-75-6
1. Baskı, Aralık 2022

Kütüphane Kimlik Kartı

SOSYAL BEŞERİ VE İDARİ BİLİMLER ALANINDA ULUSLARARASI ARAŞTIRMALAR X
Editör: Dr. Öğr. Üyesi Davut Karaman
531 s., 165x240 mm
Kaynakça var, dizin yok.
E-ISBN: 978-625-6382-75-6

Copyright © Bu kitabın Türkiye'deki her türlü yayın hakkı Eğitim Yayınevi'ne aittir. Bütün hakları saklıdır. Kitabın tamamı veya bir kısmı 5846 sayılı yasanın hükümlerine göre kitabı yayımlayan firmanın ve yazarlarının önceden izni olmadan elektronik/mekanik yolla, fotokopi yoluyla ya da herhangi bir kayıt sistemi ile çoğaltılamaz, yayımlanamaz.

EĞİTİM
yayınevi
Yayınevi Türkiye Ofis: İstanbul: Eğitim Yayınevi Tic. Ltd. Şti., Atakent mah. Yasemen sok. No: 4/B, Ümraniye, İstanbul, Türkiye

Konya: Eğitim Yayınevi Tic. Ltd. Şti., Fevzi Çakmak Mah. 10721 Sok. B Blok, No: 16/B, Safakent, Karatay, Konya, Türkiye
+90 332 351 92 85, +90 533 151 50 42, 0 332 502 50 42
bilgi@egitimyayinevi.com

Yayınevi Amerika Ofis: New York: Egitim Publishing Group, Inc.
P.O. Box 768/Armonk, New York, 10504-0768, United States of America
americaoffice@egitimyayinevi.com

Lojistik ve Sevkiyat Merkezi: Kitapmatik Lojistik ve Sevkiyat Merkezi, Fevzi Çakmak Mah. 10721 Sok. B Blok, No: 16/B, Safakent, Karatay, Konya, Türkiye
sevkiyat@egitimyayinevi.com

Kitabevi Şubesi: Eğitim Kitabevi, Şükran mah. Rampalı 121, Meram, Konya, Türkiye
+90 332 499 90 00
bilgi@egitimkitabevi.com

İnternet Satış: www.kitapmatik.com.tr
+90 537 512 43 00
bilgi@kitapmatik.com.tr

ilk okuyan siz olun
kitapmatik
internetteki kitapçınız

KAYNAKÇA

Aksulu, İ. (2000). *Dünyada Ve Türkiye'de Perakendecilik Ve Özel Markalar.* İzmir: İlkem Ofset.

Akturan, U. (2007). *Tüketicilerin Perakendeci Mağazalarda Müşteri Olma Davranışına İlişkin Kavramsal Bir Model Önerisi.* Öneri Dergisi, Cilt 7, Sayı 28, 189-197.

Al-Monawer, N., Davoodi, M., ve Qi, L. (2021). *Brand And Quality Effects On* İntroduction *Of Store Brand Products.* Journal Of Retailing And Consumer Services 61.

Amrouche, N. Ve Yan, R., (2017). National Brand's Local Advertising And Wholesale-Price İncentive Under Prior Versus No Prior İnformation. Ind. Market. Manag. 64, 161–174.

Babın, B. J., Werden, W. R. Ve Grıffın M. (1994). *Work And/Or Fun: Measuring Hedonic And Utilitarian Shopping Value.* Journal Of Consumer Research, Vol. 20: 644-656.

Başfırıncı, Ç., Çilingir Ük, Z. Ve Gültekin, Y. (2019). *Türkiye'deki İndirim Marketlerinin Marka İmajlarının Sosyal Ağ Analizi Yöntemiyle İncelenmesi: A101, BİM Ve ŞOK Örneği*. Uluslararası Ekonomi Ve Yenilik Dergisi, 5 (2) 2019, 277-300.

Bora Semiz, B. (2021). *Güven Kaynaklarının Mobil Alışverişe Yönelik Tutum Ve Davranışsal Niyet Üzerindeki Etkisinin İncelenmesi.* Uluslararası Yönetim İktisat Ve İşletme Dergisi, Cilt 17, Sayı 1.

Bulur, Z. (2017). *Perakende Mağaza Tercihini Etkileyen Faktörlerin Tüketici Demografik Özelliklerine Göre Farklılaşması Üzerine Bir Araştırma*. (Yayınlanmamış Yüksek Lisans Tezi). Bartın Üniversitesi, Sosyal Bilimler Enstitüsü, Bartın.

Büyüköztürk, Ş. (2002). *Sosyal Bilimler İçin Veri Analizi İçin El Kitabı*. Pagem Akademi İstanbul.

Carpenter, J.M., 2008. Consumer Shopping Value, Satisfaction And Loyalty İn Discount Retailing. Journal Of Retailing And Consumer Services 15 (5), 335–428. Carpenter, J.M., Moore, M., 2009. Utilitarian And Hedonic Shopping Value İn The US Discount Sector. Journal Of Retailing And Consumer Services 16 (5), 68–74.

Chaudhuri, A, Ve Holbrook, M. B. (2001). *The Chain Of Effects From Brand Trust And Brand Affect To Brand Performance: The Role Of Brand Loyalty.* Journal Of Marketing, 65(2), 81-93.

Chena, J. Ve Punc, H. Ve Li, W. (2018). Using Online Channel To Defer The Launch Of Discount Retailing Store. Transportation Research Part E Volume 120, Pages 96-115

Cohen, M. (1972). *Satış Promosyonu Politikası*. Süheyl Gürbaşkan (Çev). İstanbul:Reklam Yayınları.

Colla, E. (2003), "International Expansion And Strategies Of Discount Grocery Retailers: The Winning Model", International Journal Of Retail & Distribution Management, Vol. 31 No. 1, Pp. 55-66.

Collins, K., Ve Bone, D. (2008). *Private Brand Shopping Trends İn Food And Nonalcoholic Beverages: Effectively Targeting Value Conscious Shoppers And Understanding Consumers' Attachment To Food And Drink Brands.* New Consumer Insight Series, Data Monitor.

Cox, A., Cox, D. Ve Anderson, R.D. (2005). *Reassessing The Pleasures Of Store Shopping*. Journal Of Business Research, 58, Pp: 250-259.

Crask, M. And Blackwell, R.D. (1968), Consumer Behavior, Holt, Rinehart And Winston, New York, NY.

Darden, W.R. And Ashton, D. (1975), "Psychographic Profiles Of Patronage Preference Groups", Journal Of Retailing, Vol. 50 No. 4, Pp. 99-112.

Deleersynder, B., Dekimpe, M.G., Steenkamp, J.B.E.M., Koll, O., (2007). Win–Win Strategies At Discount Stores. Journal Of Retailing And Consumer Services 14 (5), 309–318.

De, D. Ve Singh, A. (2017). *Consumer's Perspective And Retailer's Consideration Towards Purchase Of Private Label Brands.* Procedia Computer Science, 122, 587-594.

Denstadli, J.M., Lines, R., Grønhaug, K., (2005). First Mover Advantages İn The Discount Grocery İndustry. European Journal Of Marketing 39 (7/8), 872–884.

Dick, Alan; Arun Jain And Paul Richardson (1995). *Correlates Of Store Brand Proneness: Some Empirical Observations.* Journal Of Product & Brand Management, Vol. 4, No. 4, Pp. 15-22.

Erdil, T. S. Ve Uzun, Y. (2010). Marka Olmak, 2. Baskı, İstanbul: Beta Basım Yayım.

Fox, E., Montgomery, A. Ve Lodısh, L. (2004). *Consumer Shopping And Spending Across Retail Formats.* Journal Of Business, Vol. 77, No. 2, Pp. 25-60.

Guerrrero, L., Colomer, Y., Guardia, M.D., Xicola, J., Clotet, R., (2000). Food Quality And Preference, Sayı:11, Ss.387-395.

Gümüş, S., Korkmaz, M., Gümüş, H. G., (2014) "Tüketici Davranışlarının İncelenmesi Ve İstiklal Caddesi Üzerine Bir Örnek Uygulama", Uluslararası Hakemli Pazarlama Ve Pazar Araştırmaları Dergisi, Cilt 1, Sayı 02, Ss. 124- 139

González-Benito, Ó., Muñoz-Gallego, P.A., Kopalle, P.K., (2005). Asymmetric Competition İn Retail Store Formats: Evaluating İnter- And İntra-Format Spatial Effects. Journal Of Retailing 81 (1), 59–73.

Grunert Klaus G.; Lars Esbjerg; Tino Bech-Larsen; Karen Brunsø And Hans Jørn Juhl (2006). *Consumer Preferences For Retailer Brand Architectures: Results From A Conjoint Study.* International Journal Of Retail & Distribution Management, Vol. 34 No. 8, Pp. 597-608.

Huang, Y. Ve Wilkinson I.F. (2013). *The Dynamics And Evolution Of Trust İn Business Relationships.* Industrial Marketing Management, Vol.42, 455-465.

Karande, K. And Ganesh, J. (2000), "Who Shops At Factory Outlets And Why? An Exploratory Study", Journal Of Marketing Theory And Practice, Fall, Pp. 29-41.

Kim, J.O. Ve Jin, B. (2001). *Koreans Consumers' Patronage Of Discount Stores: Domestic Vs. Multinational Discount Store Shoppers' Profiles.* Journal Of Consumer Marketing, 18(3), 236-255.

Kurata, K., Yao, D.Q., Liu, J. (2007). Pricing Policies Under Direct Vs. İndirect Channel Competition And National Vs. Store-Brand Competition. Eur. J. Oper. Res. 180 (1), 262–281.

Mieres, Celina Gonza´Lez; Ana Marı´A Dı´Az Martı´N And Juan Antonio Trespalacios Gutie´Rrez (2006). *Antecedents Of The Difference İn Perceived Risk Between Store Brands And National Brands.* European Journal Of Marketing Vol. 40 No. 1/2, Pp. 61-82.

Miquel Salvador, Eva M. Capplure Ve Jaoquin Aldos-Manzano, (2002). *The Effect Of Personal Involvement On The Decision To Buy Store Brands.* Journal Of Product & Brand Management, Volume.11, No.1, P. 6- 18.

Morschett, D., Swoboda, B., Schramm-Klein, H., (2006). Competitive Strategies İn Retailing: An İnvestigation Of The Applicability Of Porter's Framework For Food Retailers. Journal Of Retailing And Consumer Services 13 (4), 275–287.

Müezzinoğlu, D. (2019). *Genel Marka Ederi, Marka Güveni Ve Fiyat Bilincinin Satın Alma Niyeti Üzerindeki Etkisinde Kriz Algısının Moderatör Rolü: Türk Ve Yunan Tüketicilerin Şampuan Ve Mobilya Sektörlerinde Satın Alma Niyetleri Üzerine Karşılaştırmalı Araştırma.* (Yayınlanmamış Yüksek Lisans Tezi). Marmara Üniversitesi, Sosyal Bilimler Enstitüsü, İstanbul.

Okumuş, B. Ve Bulduk, S. (2003). *Tüketicilerin Süpermarketlerdeki Alışveriş Alışkanlıkları Ve Ürün Seçimini Etkileyen Etmenler.* Dokuz Eylül Üniversitesi Sosyal Bilimler Enstitüsü Dergisi, 584), 70-83.

Örel Demirci, F. (2004). Market Markaları Ve Üretici Markalarına Yönelik Tüketici Algılamaları, Çukurova Üniversitesi, Sosyal Bilimler Enstitüsü Dergisi, 13(2), 157-174.

Özhan, Ş., Talih Akkaya, D. Ve Habiboğlu, Ö. (2019). *Demografik Değişkenler Açısından Özel Marka Kullanma Eğilimini Belirlemeye Yönelik Bir Araştırma.* 2nd International Congress On New Horizons In Education And Social Sciences (ICES-2019) Proceedings June 18-19.

Patterson, C. (2018). Off-Price Retail Sees Unprecedented Growth İn Canada.

Polat, C. Ve Külter, B. (2007). *Tüketicilerin Perakende Mağaza Tercihini Etkileyen Faktörler: Niğde İli Örneği.* Gazi Üniversitesi İktisadi Ve İdari Bilimler Fakültesi Dergisi, 9(3), 109-126.

Raju, J.S., Sethuraman, R. ve Dhar, S.K., (1995). The Introduction And Performance Of Store Brands. Manag. Sci. 41 (6), 957–978.

Richardson, P. S., Arun K. J. & Dick A. (1996). *Household Store Brand Proneness: A Framework.* Journal Of Retailing, Volume 72(2), Pp. 159-185.

Rondán Cataluña, F.J., Sánchez, F.M.J., Villarejo, R.A.F., (2005). Are Hypermarket Prices Different From Discount Store Prices? Journal Of Product & Brand Management 14 (5), 330–337.

Schlossberg, M. (2016). Nordstrom Has Officially Become A Discount Outlet Chain. Business Insiders.

Schmitz, G., (2009). The Effects Of Acquisition And Transaction Shopping Value Perceptions On Retail Format Usage İntentions: An İllustration From Discount Stores. The International Review Of Retail, Distribution And Consumer Research 19 (2), 81–101.

Soberman, D.A., Parker, P.M. (2006). The Economics Of Quality-Equivalent Store Brands. Int. J. Res. Mark. 23 (2), 125–139.

Stanton, W.J. (1981). *Fundamentals Of Marketing.* Mcgraw-Hill.

Şengün, H.İ. Ve Menteş, N. (2017). *Marka Bağımlılığının Satın Alma Davranışları Üzerinde Etkisi: Diyarbakır İlinde Cep Telefonu Kullanıcıları Üzerinde Bir Araştırma*. Kesit Akademi Dergisi (The Journal Of Kesit Academy) Yıl: 3, Sayı: 11, Aralık 2017, S. 476-490

Taylor, C. (2016). The Rise Of Off-Price Retailers.

Tuzcuoğlu, S. (2003). *Reklam Ajanslarının Gözdesi* Özmarkalar. Marketing Türkiye Dergisi.

Uçgun, M. (2020). *Gıda Perakende Sektöründe Özel Markalı Ürünlerin Mağaza Sadakatine Etki Eden Faktörlerin Belirlenmesi: İndirim Mağazaları Örneği.* (Yayınlanmamış Yüksek Lisans Tezi). Çağ Üniversitesi, Sosyal Bilimler Enstitüsü, Mersin.

Yazıcıoğlu, Y. Ve Erdoğan, S. (2004). *Spss Uygulamalı Bilimsel Araştırma Yöntemleri.* Ankara: Detay Yayıncılık.

Zielke, S. (2010*). How Price* İmage *Dimensions* İnfluence *Shopping* İntentions *For Different Store Formats*. European Journal Of Marketing, 44(6), 748-770.

Wood, L., Pierson, B.J., (2006). The Brand Description Of Sainsbury's And Aldi: Price And Quality Positioning. International Journal Of Retail & Distribution Management 34 (12), 904–917.

KAYNAKÇA

Ahmad, N.S., Musa, R. ve Harun, M.H.M. (2016). The Impact of Social Media Content Marketing (SMCM) towards Brand Health, *Procedia Economics and Finance*, 37.

Andaç, A., Akbıyık, F. ve Karkar, A. (2016). Customer Satisfaction Factor in Digital Content Marketing:Isparta Province as an Example, *International Journal of Social Science Studies*, 4(5).

Baer, J. (2013). *Youtility: why smart marketing is about help not hype*. New York, Portfolio/Penguin.

Barrett, N. ve Pulizzi, J. (2009). *Get Content, Get Customers,* McGraw-Hill, New York, USA.

Benli, T. ve Karaosmanoğlu, K. (2017). Bir Pazarlama Stratejisi Olarak İçerik Pazarlama, *Mesleki Bilimler Dergisi*, 6(1).

Bilge, F.A. (2016). Yeni Pazarlama Yaklaşımı İçerik Pazarlamasının İncelenmesi ve Turizm Sektörüne Uygulanabilirliği, *The Journal of Academic Social Science Studies*, 44.

Claesson, A. ve Jonsson, A. (2017). *The Confusion of Content Marketing A study to clarify the key dimensions of content Marketing*, Business Administration: International Business and Marketing (Bachelor Thesis), School of health and society, Högskolan Kristianstad.

Digital Marketer (2022). The Ultimate Guide to Digital Marketing, https://www.digitalmarketer.com/digital-marketing/content-marketing-strategy/, 05.12.2022.

Du Plessis, C. (2015). *An exploratory analysis of essential elements of content marketing*, In Proceedings of the Second European Conference on Social Media, pp. 122-129, Porto, Portugal.

Elisa, R. ve Gordini, N. (2014). Content Marketing Metrics: Theoretical Aspects And Empirical Evidence Department Of Economics, Management And Statistics, *European Scientific Journal*, 10(34).

Forrest P. (2019). Content Marketing Today, Social Media Marketing, https://www.researchgate.net/publication/331345065_Content_Marketing_Today, 10.11.2022.

Gagnon, E. (2014). Goodbye, B2B Brand Marketing: Developing Content-Based Marketing Programs for the Post-Marketing Era, *International Management Review*, 10.

Hahn, J. (2013). Why Businesses Should Use Content Marketing. DM Confidential Blog. URL: http://www.dmconfidential.com/why-businesses-shoulduse-content-marketing/, 20.11.2022.

Hanbury, K. (2011). 5 Steps to Creating an Effective Content Mix, https://contentmarketinginstitute.com/articles/content-mix/, 10.12.2022.

Holliman, G. ve Rowley, J. (2014). Business to business digital content marketing: marketers' perceptions of best practice, *Journal of Research in Interactive Marketing,* 8(4).

Ionascu, Catalin. *Tu de ce faci content marketing?* http://romaniancopywriter.ro/tu-de-ce-faci-content-marketing/, 12.11.2022.

Jointviews (2017). Content Marketing for Beginners, https://www.jointviews.com/wp-content/uploads/2017/09/The-JointViews-Guide-to-Content-Marketing-Copy-2.pdf, 05.11.2022.

Kaya, İ. (2009). "Pazarlama bi'tanedir." IV. Dijital Baskı, https://docplayer.biz.tr/829585-Pazarlama-bi-tanedir.html, 18.11.2022.

Kilgour, M, Sasser, S.L. ve Larke, R. (2015). The Social Media Transformation Process: Curating Content Into Strategy, *Corporate Communications: An International Journal*, 20(3).

Kuenn, A. ve Kuenn, B. (2015). *CONTENTMARKETING WORKS 8 Steps To Transform Your Business*, VM Press, Phoenix, Arizona.

Maczuga, P., Sikorska, K., Jaruga, A., Zieliński, K., Boncio, E., Cardoni, G., Paoni, S., Arutjunjan, D., Muscat, D., Kerler, M. ve Poschalko, A. (2014). CONTENT marketing Handbook, Simple Ways to Innovate Your Marketing Approach, Warsaw.

Poradova, M. (2020). *Content marketing strategy and its impact on customers under the global market conditions*, SHS Web of Conferences, 74.

Patrutiu Baltes, L. (2015). Content Marketing - the fundamental tool of digital marketing, *Bulletin of the Transilvania University of Braşov Series V: Economic Sciences*, 8(2).

Peppers, D. ve Rogers, M. (2011). *Managing Customer Relationships: A Strategic Framework*, 2nd ed. Hoboken, NJ: Wiley.

Pulizzi, J. (2014). *EpicContent Marketing*, McGraw-Hill Education, United States.

Pulizzi, J. ve Barrett, N. (2008). *Get Content, Get Customers*, Voyager Media, Bonita Springs, FL.

Ramzan, U. ve Syed, A.R. (2018). Role of Content Based Social Media Marketing in Building Customer Loyalty and Motivating Consumers to Forward Content**,** *Journal of Internet Banking and Commerce,* 23(3).

Right Source Marketing (2015). Build Your Content Marketing Plan: A 10-Step Guide, rightsourcemarketing.com, 30.11.2022.

Rowley, J. (2008). Understanding digital content marketing, *Journal of Marketıng Management*, 24(5-6).

Sarıoğlu Uğur, S. ve Özdemir, L. (2016). Örgütsel Yönetim Sorunlarına Genel Bir Bakış ve Bir Araştırma, *Kesit Akademi Dergisi*, Yıl: 2(6).

Sarıtaş, A. (2018). İçerik Pazarlamasına Yönelik Bir Literatür Taraması, *Sosyal Araştırmalar ve Davranış Bilimleri Dergisi*, 4(6).

Scribewise (2022). The Beginner's Guide to Content Marketing, https://cdn2.hubspot.net/hub/202647/file-43774095-pdf/docs/scribewisewhitepaper.beginnersguide.pdf, 20.11.2022.

Semrush Content Marketing Platform (2022). The State of Content Marketing. 2022 Global Report, https://tr.semrush.com/state-of-content-marketing/, 10.12.2022.

Smith, P.R. ve Chaffey, D. (2013). *eMarketing eXcellence*, 2nd ed., Butterworth Heinemann, Oxford.

Świeczak, W. (2016). Use of Content Marketing Strategy Tools in The Polish Research Institutes, *MINIB*, 22(4).

Templeman, M. (2015). Content Marketing Doesn't Work, *Forbes*, August.

Travel Alberta Resource Guide (2022). Introductıon to Content Marketing, https://assets-global.website-files.com/60b6c766076ff7502004dcb3/618afdaff2214369a8d25fe6_Content%20Marketing%20.pdf, 25.11.2022.

Yang, Q., Qin, L., Chen, Z., Ji, S., Zhang, K. ve Ma, X. (2019). Empirical Study on the Impact of Short Video Content Marketing on Consumer's Purchasing Intention based on the Integrated Model of TRA and ELM, *Advances in Economics, Business and Management Research,* 91.

KAYNAKLAR

Aksoy, Y. (2011). "Çocuk Oyun Alanları Üzerine Bir Araştırma Istanbul, Isparta, Eskişehir, Erzurum, Kayseri, Ankara, Zonguldak ve Trabzon İlleri Örneği". İstanbul Aydın Üniversitesi Dergisi, 3(11), 82-106.

Akpınar, R., Eryiğit B.H.(2020). Yerelde Kamu Politikalarının Oluşumunda Belediyelerin Rolü: Çocuk Politikalarında İzmir Gaziemir Örneği. Paradoks Ekonomi, Sosyoloji ve Politika Dergisi.16(2): 147-162

Aslan E. Ş. ve Kahraman, M. G.(2018), "Reklamlarda Etiksel Bir Sorun Olarak Çocuk Kullanımı: Ebeveynlerin Tutumları Üzerine Bir Araştırma", Atlas Internatıonal Referred Journal On Socıal Scıences, Cilt 4, Sayı 11, ss. 881-895.

Birol, G. (2009). Çocuk Dostu Kent Neresidir?, Megaron Balıkesir, Mimarlar Odası Balıkesir Şubesi Dergisi, 10-13

Çakırer Özsevert, Y. ve Boz S.(2015). *Çocuk Dostu Esenler ve Yerel Yönetim İlişkisi,* Ed. Ayataç, H., Esenler Belediyesi Şehir Düşünce Merkezi Şehir Yayınları, İstanbul, ss.84-111.

Demirkuş, N. (2019). Öğrenme öğretmen kuram ve yaklaşımları ders notları. 28.11.2019 tarihinde http://www.biyolojiegitim.yyu.edu.tr/ders/omk.html adresinden erişilmiştir.

Gökçe, Ş. (2007). *"Sosyal Etkileşimi Geliştirecek Peyzaj Tasarımı Üzerine Bir Araştırma: Çukurambar Mahallesi Örneği".* Yüksek Lisans Tezi. Ankara Üniversitesi Fen Bilimleri Enstitüsü, Ankara.

Kotan, D.(2019). *Kentteki Oyun Alanları Üzerine Eleştirel Bir Okuma: Beyoğlu Örneği.* İstanbul Teknik Üniversitesi Fen Bilimleri Enstitüsü, İstanbul.

MEB (2011), Aile Ve Tüketici Hizmetleri: Çocuk Hakları Ve Hukuku, 761cbg048, Ankara.

MEB (2015), Çocuk Gelişimi ve Eğitimi: Çocuk Hakları Ve Çocuk Dostu Ortamlar, Ankara.

Öcel, N. (2002), İletişim ve Çocuk: İletişim Ortamlarında Çocuk ve Reklam Etkileşimi, İstanbul Üniversitesi İletişim Fakültesi Yayınları, İstanbul.

Öktem, G. M. (2006). "Çocuktan Haber Almak: Türk Basınından Çocuk Portreleri. İstanbul Üniversitesi İletişim Fakültesi 2. Uluslararası Çocuk ve İletişim Kongresi İletişimin Çocuğa Etkisi". 2. Uluslararası Çocuk Filmleri Festivali ve Kongresi Çocuk, Savaş ve Barış.

Özgen, Y., ve Aytuğ, A. (1992). "Kullanıcı Eğilimleri Açısından Çocuk Oyun Alanları Ve Araçları Üzerine Bir İnceleme." Journal of the Faculty of Forestry Istanbul University. İstanbul Üniversitesi Orman Fakültesi Dergisi, 42 (2).

Çakırer Özservet, Y. (2015). Çocuğa Dost Bir Adana Kenti İçin. Kentlerimizin Yaşam Kalitesi Ve Adana Paneli Kitabı, Mimarlar Odası, Adana Şubesi. S.65-82.

Çakırer Özservet, Y. ve Boz S. (2015), "Çocuk Dostu Esenler ve Yerel Yönetim İlişkisi", iç. Hatice AYATAÇ (Ed.), Herkes İçin Dost Kentler/İstanbul Esenler İlçesi Üzerine Değerlendirmeler, Esenler Şehir Düşünce Merkezi, ss. 85-112.

UNICEF, Dünya Çocuklarının Durumu 2005 Raporu.(2004). UNICEF Türkiye Temsilciliği Yayınları. Erişim: http://www.unicef.org.tr

Selçuk Kirazoğlu, F.(2012). Fiziksel çevre - çocuk ilişkileri, açık oyun mekanları ve çocuk dostu çevre kriterleri üzerine bir değerlendirme; bakırköy ve beylikdüzü örnekleri. İstanbul Teknik Üniversitesi Fen Bilimleri Enstitüsü, İstanbul.

Sivri Gökmen, H.(2013). Çocuk Dostu Kent Üzerine Stratejiler. TMMOB 2. İzmir Kent Sempozyumu, 28-30 Kasım 2013

Şahin, S. ve Polat O. (2012), "Türkiye'de ve Dünyadaki Gelişmiş Ülkelerde Çocuk Katılım Hakkı Algısının ve Uygulamalarının Karşılaştırılması", Hukuk ve İktisat Araştırmaları Dergisi, Cilt 4, Sayı 1, ss. 275-282.

Tandoğan, O. (2011). İstanbul'da" Çocuk Dostu Kent" İçin Açık Alanların Planlama, Tasarım Ve Yönetim İlkelerinin Oluşturulması. Doktora Tezi. İstanbul Teknik Üniversitesi Fen Bilimleri Enstitüsü, İstanbul.

Tandoğan, O. (2014). Çocuk İçin Daha Yaşanılır Bir Kentsel Mekân: Dünyada Gerçekleştirilen Uygulamalar. Megaron, 9(1).

The guardian, 2014, Erişim Adresi: https://www.theguardian.com/cities/2018/feb/28/child-friendly-city-indoors-playing-healthy-sociable-outdoors Erişim adresi: 10.10.2022

Parlak, H.(2019). Çocuk Dostu Kentleşme Girişimi Ve Türkiye"de Çocuk Dostu Kentler. (Yüksek Lisans Tezi) Karadeniz Teknik Üniversitesi Sosyal Bilimler Enstitüsü.

Umutlu, Ç. (2010), Çocuk Dostu Okul" Projesi Kapsamında Olan ve Olmayan İlköğretim Okulu Öğrencilerinin Öz Güvenleri İle Zorbalık Eğilimlerinin İncelenmesi, Yeditepe Üniversitesi, Sosyal Bilimler Enstitüsü, Yayınlanmamış Yüksek Lisans Tezi, İstanbul.

UNİCEF, Çocuk Dostu Şehirler Uygulama Örnekleri, Erişim Adresi: https://childfriendlycities.org/resources/, Erişim tarihi: 02. 10. 2022

Zomervrucht, J. (2005). Inviting Streets For Children: Some lessons and results of the Childstreet 2005 conference in Delft.

Balaban, A. Y. ve Mutlu, A. (2017). "Çocuk Dostu Kent Politikaları ve Samsun Üzerine Bir Değerlendirme". M. Güler ve A. M. Turan (Ed.). Belediyelerin Geleceği ve Yeni Yaklaşımlar içinde. İstanbul: Büyükçekmece I. Uluslararası Yerel Yönetimler Kongresi Marmara Belediyeler Birliği Kültür Yayınları.

KAYNAKLAR

Bánhidi, Z., Dobos, I., Nemeslaki, A. (2020). What The Overall Digital Economy And Society Index Reveals: A Statistical Analysis of The DESI EU28 Dimensions. *Regional Statistics*, 10(2), 42-62.

Cecchini, S., Scott, C. (2003). Can Information And Communications Technology Applications Contribute To Poverty Reduction? Lessons From Rural India. *Information Technology For Development*, 10(2), 73-84.

Ciobotea, M., Dobrotă, E. M., Stan, M., Săracu, A. F. Digitalization in Romania Measured with DESI. BASIQ International Conference on New Trends in Sustainable Business and Consumption, 430-438.

Çınaroğlu, E. (2022). Entropi Destekli MABAC Yöntemi ile AB Ülkeleri Dijital Dönüşüm Performansı Analizi. *Nevşehir Hacı Bektaş Veli Üniversitesi SBE Dergisi*, 12(Dijitalleşme), 18-34.

European Commission, (2022) Digital Economy and Society Index 2022, (erişim tarihi: 15.09.2022). https://digital-strategy.ec.europa.eu/en/library/digital-economy-and-society-index-desi-2022

Flor, A. G. (2001, June). ICT and Poverty: The İndisputable Link. In Third Asia Development Forum On 'Regional Economic Cooperation in Asia And The Pacific. 11-14.

Koca, G. (2020). AB Ülkelerinin Dijital Dönüşüm Performanslarının ARAS Yöntemi ile İncelenmesi, (Editör: Gözde Koca, Özüm Eğilmez) içinde *Dijital Dönüşümcülük ve İşletmecilik*, Efe Akademi.

Kovács, T. Z., Bittner, B., Huzsvai, L., Nábrádi, A. (2022). Convergence and the Matthew Effect in the European Union Based on the DESI Index. *Mathematics*, 10(4), 613.

Laitsou, E., Kargas, A., Varoutas, D. (2020). Digital Competitiveness in The European Union Era: The Greek Case. *Economies*, 8(4), 85.

Lechman, E., ve Popowska, M. (2022). Harnessing Digital Technologies For Poverty Reduction. Evidence For Low-Income And Lower-Middle Income Countries. *Telecommunications Policy*, 46(6), 102313.

Madić, M., Antucheviciene, J., Radovanović, M., Petković, D. (2017), "Determination of Laser Cutting Process Conditions Using The Preference Selection Index Method". *Optics ve Laser Technology, 89*, 214-220.

Maniya, K., ve Bhatt, M. G. (2010), "A selection of Material Using a Novel Type Decision-making Method: Preference Selection Index Method". *Materials and Design, 31*, 1785-1789.

Martincevic, I. (2021). The Correlation Between Digital Technology and Digital Competitiveness. *International Journal for Quality Research*, 16(2), 541-558.

Nagy, S. (2019). Digital Economy And Society. A Cross Country Comparison of Hungary and Ukraine. Visnyk Natsionalnogo Tekhichnogo Universytetu Kharkivskyj Politekhnichnyj Instytut Ekonomichni Nauk, 46(1267), 174-180.

Porter, M., E., (1985). *Competitive Advantage*, New York: The Free Press.

Rekabet Kurumu (2022). Rekabet Tanımı,
https://www.rekabet.gov.tr/tr/Sayfa/Yayinlar/rekabet-terimleri-sozlugu/terimler-listesi?icerik=d3d7dbb0-8b28-43fe-9b75-b672bdae835d, (erişim tarihi: 06.10.2022)

Stankovic, J. J., Marjanovic, I., Drezgic, S., Popovic, Z. (2021). The Digital Competitiveness of European Countries: A Multiple-Criteria Approach. *Journal of Competitiveness*, 13(2), 117-134.

Stavytskyy, A., Kharlamova, G., Stoica, E. A. (2019). The Analysis of The Digital Economy And Society Index in The EU. *TalTech Journal of European Studies*, 9(3), 245-261.

Toyama, K. (2010). Can Technology End Poverty. Boston Review, 36(5), 12-29.

Tuş, A., Aytaç Adalı, E. (2018), "CODAS ve PSI Yöntemleri ile Performans Değerlendirmesi". *Alphanumeric Journal, 6*(2), 243-256.

KAYNAKÇA

Al-Jabri, I. M., & Sohail, M. S. (2012). Mobile banking adoption: Application of diffusion of innovation theory. *Journal of electronic commerce research*, *13*(4), 379-391.

Alalwan, A. A., Dwivedi, Y. K., & Rana, N. P. (2017). Factors influencing adoption of mobile banking by Jordanian bank customers: Extending UTAUT2 with trust. *International Journal of Information Management*, *37*(3), 99-110.

Bagozzi, R. P., & Yi, Y. (1988). On the evaluation of structural equation models. *Journal of the academy of marketing science*, *16*(1), 74-94.

Blaise, R., Halloran, M., & Muchnick, M. (2018). Mobile commerce competitive advantage: A quantitative study of variables that predict m-commerce purchase intentions. *Journal of Internet Commerce*, *17*(2), 96-114.

Ceccucci, W., Peslak, A., & Sendall, P. (2010). An empirical study of behavioral factors influencing text messaging intention. *The Journal of Information Technology Management*, *21*(1), 16.

Chandra, S., Srivastava, S. C., & Theng, Y. L. (2010). Evaluating the role of trust in consumer adoption of mobile payment systems: An empirical analysis. *Communications of the Association for Information Systems*, *27*(1), 29.

Cheng, H. H. (2017). The antecedents of creative article diffusion on blogs: Integrating innovation diffusion theory and social network theory. *Online Information Review*, 41, 70-84.

Cheung, W., Chang, M. K., & Lai, V. S. (2000). Prediction of Internet and World Wide Web usage at work: a test of an extended Triandis model. *Decision support systems*, *30*(1), 83-100.

Deng, Z., Mo, X., & Liu, S. (2014). Comparison of the middle-aged and older users' adoption of mobile health services in China. *International journal of medical informatics*, *83*(3), 210-224.

Ewe, S. Y., Yap, S. F., & Lee, C. K. C. (2015). Network externalities and the perception of innovation characteristics: mobile banking. *Marketing Intelligence & Planning,* 33(4), 592-611.

Fornell, C. & Larcker, D. (1981). Evaluating structural equation models with unobservable variables and measurement error. *Journal of Marketing Research*, 18(1), 39-50.

Free, C., Phillips, G., Felix, L., Galli, L., Patel, V., & Edwards, P. (2010). The effectiveness of M-health technologies for improving health and health services: a systematic review protocol. *BMC research notes*, *3*(1), 1-7.

Garver, M. S. & Mentzer, J.T. (1999). Logistics research methods: Employing structural equation modeling to test for construct validity, *Journal of Business Logistics*, 20(1), 33-57.

Hair, J.F., Black, W.C., Babin, B. and Anderson, R.E. (2010), *Multivariate Data Analysis*, Pearson Prentice Hall, New York, NY.

Hu, L. & Bentler, P. (1999). Cutoff criteria for fit indexes in covariance structure analysis: conventional criteria versus new alternatives. *Structural Equation Modeling*, 6(1), 1-55.

Islam, Z., Low, P. K. C., & Hasan, I. (2013). Intention to use advanced mobile phone services (AMPS). *Management Decision*, 51(4), 824-838.

Jilani, M. M. A. K., Moniruzzaman, M., Dey, M., Alam, E., & Uddin, M. A. (2022). Strengthening the Trialability for the Intention to Use of mHealth Apps Amidst Pandemic: A Cross-Sectional Study. *International Journal of Environmental Research and Public Health*, *19*(5), 2752.

Kelman, H. C. (1958). Compliance, identification, and internalization three processes of attitude change. *Journal of Conflict Resolution*, 2(1), 51–60

Kline, R. B. (2011). *Principles and Practices of Structural Equation Modeling*. The Guilford Press, New York.

Koenig-Lewis, N., Palmer, A., & Moll, A. (2010). Predicting young consumers' take up of mobile banking services. *International journal of bank marketing*, 28(5), 410-432.

Laukkanen, T. (2007). Customer preferred channel attributes in multi-channel electronic banking. *International Journal of Retail & Distribution Management*, *35*(5), 393-412.

Lee, M. S., McGoldrick, P. J., Keeling, K. A., & Doherty, J. (2003). Using ZMET to explore barriers to the adoption of 3G mobile banking services. *International Journal of Retail & Distribution Management*, 31(6), 340-348.

Li, H., Wu, J., Gao, Y., & Shi, Y. (2016). Examining individuals' adoption of healthcare wearable devices: An empirical study from privacy calculus perspective. *International journal of medical*

informatics, *88*, 8-17.

Lin, T. T., & Bautista, J. R. (2017). Understanding the relationships between mHealth apps' characteristics, trialability, and mHealth literacy. *Journal of Health Communication*, *22*(4), 346-354.

Lu, J., Yao, J. E., & Yu, C. S. (2005). Personal innovativeness, social influences and adoption of wireless Internet services via mobile technology. *The Journal of Strategic Information Systems*, *14*(3), 245-268.

Martínez-Pérez, B., De La Torre-Díez, I., & López-Coronado, M. (2015). Privacy and security in mobile health apps: a review and recommendations. *Journal of medical systems*, *39*(1), 1-8.

Min, S., So, K. K. F., & Jeong, M. (2021). Consumer adoption of the Uber mobile application: Insights from diffusion of innovation theory and technology acceptance model. In *Future of Tourism Marketing* (pp. 2-15). Routledge.

Nunnally, J., & Bernstein, I. (1978). *Psychometric theory*. New York, NY: McGraw-Hill.

Moore, G. C., & Benbasat, I. (1991). Development of an instrument to measure the perceptions of adopting an information technology innovation. *Information systems research*, *2*(3), 192-222.

Persaud, A., & Azhar, I. (2012). Innovative mobile marketing via smartphones: Are consumers ready?. *Marketing Intelligence & Planning*, 30(4), 418-443.

Ram, S., & Sheth, J. N. (1989). Consumer resistance to innovations: the marketing problem and its solutions. *Journal of consumer marketing*, *6*(2), 5-14.

Ramanathan, N., Swendeman, D., Comulada, W. S., Estrin, D., & Rotheram-Borus, M. J. (2013). Identifying preferences for mobile health applications for self-monitoring and self-management: focus group findings from HIV-positive persons and young mothers. *International journal of medical informatics*, *82*(4), e38-e46.

Rogers, E. (1995). *Diffusion* of Innovations. The Free Press, New York, NY.

Rogers, E.M. (1983). *Diffusion of Innovations*. Inc, third ed. The Free Pres, New York.

Sarker, S., & Wells, J. D. (2003). Understanding mobile handheld device use and adoption. *Communications of the ACM*, *46*(12), 35-40.

Shaw, N., Eschenbrenner, B., & Brand, B. M. (2022). Towards a Mobile App Diffusion of Innovations model: A multinational study of mobile wallet adoption. *Journal of Retailing and Consumer Services*, *64*, 102768.

Statista, (2022). Number of smartphone subscriptions worldwide from 2016 to 2021, with forecasts from 2022 to 2027. https://www.statista.com/statistics/330695/number-of-smartphone-users-worldwide/

Straub, D.W. (1989). Validating instruments in MIS research. *MIS* Quarterly, 13(2), 147-169.

Sun, J., & Chi, T. (2018). Key factors influencing the adoption of apparel mobile commerce: an empirical study of Chinese consumers. *The journal of the Textile Institute*, *109*(6), 785-797.

Tan, M., & Teo, T. S. (2000). Factors influencing the adoption of Internet banking. *Journal of the Association for information Systems*, *1*(1), 5.

Van Ittersum, K., & Feinberg, F. M. (2010). Cumulative timed intent: A new predictive tool for technology adoption. *Journal of Marketing Research*, 47, 808–822.

Van Slyke, C., Belanger, F., & Comunale, C. L. (2004). Factors influencing the adoption of web-based shopping: the impact of trust. *ACM SIGMIS Database: the DATABASE for Advances in Information Systems*, *35*(2), 32-49.

Venkatesh, V., Thong, J. Y., & Xu, X. (2012). Consumer acceptance and use of information technology: extending the unified theory of acceptance and use of technology. *MIS quarterly*, 157-178.

Wang, Y. S., Wu, S. C., Lin, H. H., Wang, Y. M., & He, T. R. (2012). Determinants of user adoption of web "Automatic Teller Machines": An integrated model of 'Transaction Cost Theory' and 'Innovation Diffusion Theory'. *The Service Industries Journal*, 32(9), 1505–1525.

Wu, J. H., & Wang, S. C. (2005). What drives mobile commerce?: An empirical evaluation of the revised technology acceptance model. *Information & management*, *42*(5), 719-729.

Zhao, Y., Ni, Q., & Zhou, R. (2018). What factors influence the mobile health service adoption? A meta-analysis and the moderating role of age. *International Journal of Information Management*, *43*, 342-350.

KAYNAKÇA

Akdoğan, A. A.(2011), "Türkiye'de Kamu Politikası Disiplininin Tarihsel İzleri", Türkiye'de Kamu Yönetimi ve Kamu Politikaları, Ed: Kartal, F. Ankara: TODAİE Yayınları, ss.75-98.

Bayraktar, U. (2020), "Pandemi Ve Sonrasında Yerel Yönetimler İçin Politika Önerileri", İstanbul Politik Araştırmalar Enstitüsü Politika Notu, ss. 1-7, https://d4b693e1-c592-4336-bc6a-36c134d6fb5e.filesusr.com/ugd/c80586_b474a4768374461197f73b94c73a6cd7.pdf (Erişim Tarihi: 18. 07. 2022).

Bek, N. – Bek, A. (2021), "Yerel Yönetimlerin COVID-19 ile İmtihanı: İstanbul Büyükşehir Belediyesi Örneği", COMU LJAR Çanakkale Onseküz >Mart Üniversitesi Lapseki Meslek Yüksekokulu Uygulamalı Araştırmalar Dergisi, 2(4), ss. 117-127.

Bilgiç, A. K. (2020), "Covıd-19 İle Mücadele Sürecinde Yerel Yönetimlerin Genel Görünümü", İdealKent Dergisi, 31(11), ss.2084-2112.

Bilgili, M. Y. (2020), "Merkezi yönetim, yerel yönetimler ve Koronavirüs (COVID-19) Salgını". Turkish Studies, 15(6), ss.219-235.

Bimay, M. -Kaypak, Ş. (2021), "Küresel Salgın (Covid 19) Süreci ve Yerel Yönetimlerin Hizmet Sunumunda Yapısal ve İşlevsel Değişim", Dicle Üniversitesi İktisadi ve İdari Bilimler Fakültesi Dergisi, 12(23), ss. 431-455.

Boyacı, İ. (2020) "Türkiye'de Sağlık Sisteminin Dönüşümü (2003-13)Covid 19 Pandemisi ile Mücadele Sürecinde Sağlık Reformlarına Yeniden Bakış", İstanbul Ticaret Üniversitesi Sosyal Bilimler Dergisi, Covid 19 Sosyal Bilimler Özel Sayısı, 19(37), ss.59-80.

Covid 19 Pandemi Değerlendirme Raporu (2020), Ankara: Türkiye Bilimler Akademisi Yayınları, TÜBA Raporları No: 34.

Çayak, S. (2021), "Covid 19'un Eğitim Sürecine Etkileri: Karantina Günlerinde Veli Olmak", International Journal of Eurasia Social Sciences, 12(44), ss.204-229.

Çetin, Z. Ö. (2021), "Ülke Örnekleri Üzerinden Covid 19 Sürecinden Yerel Yönetim Uygulamaları ve Önlemleri", Kamu Yönetimi Politikaları Dergisi, 2(1), ss. 55-80.

Çöllüoğlu, Z. M. Ö. (2020), "Covıd-19 Süreci ve Sonrasında Türkiye'nin Dış Politika Perspektifinin Değerlendirilmesi", Covıd-19 Pandemi ***Sürecinin*** Sosyo-Ekonomik Ve Politik Etkileri, Ed: Özdemir, A.- Eser, M., Ankara: Nobel Akademik Yayıncılık, ss. 81-105.

Denhardt, R. B (2004), "Theories of Public Administration" (4.baskı). Belmont, California: Thomson-Wadsworth.

Erdem, İ. (2020), "Koronavirüse (Covid 19) Karşı Türkiye'nin Karantina ve Tedbir Politikaları", Turkish Studies, , 15(4), ss. 377-388.

Erol, I, Sevgi (2020), "Covid 19'un Çalışma Hayatına Yansımaları: Salgından Etkilenen Bazı Ülkeler Tarafından Alınan Önlemler", Dicle Üniversitesi İktisadi ve İdari Bililmler Fakültesi Dergisi, 10(19), ss.212-231.

Erol, I, Sevgi (2020), "Covid 19'un Turizm Sektöründe İstihdama Etkisi: İtalya, İspanya ve Türkiye Örnekleri", İşletme ve İktisat Çalışmaları Dergisi, 8(2), ss.38-49.

Etiler, N. (2020), "Yerel Yönetimler ve Salgınlarla Mücadele", Türk Tabipleri Birliği Covid 19 Pandemisi Altında Ay Değerlendirme Raporu", ss. 70-73. https://d1wqtxts1xzle7.cloudfront.net/64935199/covid19_TTB_Rapor_6-libre.pdf?1605372947=&response-content-disposition=inline%3B+filename%3DYEREL_YONETIMLER_VE_SALGINLARLA_MUCADELE.pdf&Expires=1671373547&Signature=LbToXhn7vdT7~VQ4Q06jF7YZEVShgsCOF~sIhNYWK711py5njWfQCMs2mtJSxoL90FET~Dzd5Kd-hGhbqkE0Aicii8C~~6bcahMQKZma45DFdn508c~~U-a5iOJWslFFFequsbHqRmdvJHUz4LzghVV1oE3eZ6xXsQReB1WUsb7yb9-uTlfH5gQKdrjYDIwfxE~ckX7Hf-UaEmlfA2feB5GcPji1Sp5679kwhAXptxSa4KcivtVq4NEA77gmhpa7PiCR2EImB~rMwsBmdM-qpyEy~oU2Ipo436H2hhM2ePt6YNIiGv3w8XSRZuuaL0y~AI7NA-eKb1jL5Tm-yCOCAQ__&Key-Pair-Id=APKAJLOHF5GGSLRBV4ZA (Erişim Tarihi: 18. 07. 2022).

Gouvernement, (2020) "Plus de 10 800 Places D'hôtel Supplémentaires Désormais Mobilisées Pour Les Sans-abri et 95 Sites D'hébergement Spécialisés Pour Des Malades du Covid Ouverts en France", https://www.cohesion-territoires.gouv.fr/actualisation-plus-de-10800-places-dhotel-supplementaires-desormais-mobilisees-pour-les-sans-abri (Erişim tarihi: 17.08.2022).

Gültekin, S. (2011), "Kamu Politika Sürecinde Politika Yayılım ve Yenilik Modeli", Kamu Politika Süreci Politik Perspektifler, Ed: Kaptı, A., Ankara: Seçkin Yayınları.

Gündoğmuş, Y. N. (2022), "Türkiye'den 160 ülkeye Kovid-19 salgınıyla mücadele desteği", https://www.aa.com.tr/tr/koronavirus/turkiyeden-160-ulkeye-kovid-19-salginiyla-mucadele-destegi/2465665 (Erişim Tarihi: 18. 07. 2022).

Güngören, F. (2020), "Covid 19'un Toplumsal Kurumlara Etkisi" Van Yüzüncü Yıl Üniversitesi Sosyal Bilimler Enstitüsü Dergisi", Salgın Hastalıklar Özel Sayısı, ss. 393-428.

İstanbul Büyükşehir Belediyesi (2020). Koronavirüsle mücadele faaliyet raporu Mart-Nisan 2020. https://4sdh5ekllrln.merlincdn.net/wp-content/uploads/2020/06/iBB-Koronavirus-Faaliyet-Raporu-Mart-Nisan.pdf (Erişim Tarihi: 18. 07. 2022).

Karataş, A. - Beşer, N. G. (2021), "Yerel Yönetim Birimleri Olarak Belediyelerin Salgın Hastalıklar Konusundaki Sorumlulukları: Covid 19 Pandemisi Örneği", Ömer Halisdemir Üniversitesi İktisadi ve İdari Bilimler Fakültesi Dergisi", 14(4), ss.1340-1351.

Karataş, Z. (2020), "Covid 19 Pandemisinin Toplumsal Etkileri, Değişim ve Güçlenme", Türkiye Sosyal Hizmet Araştırmaları Dergisi, 4(1), ss. 3-17.

Kayıkçı, S. (2021), "Türkiye'de İnfluenza Pandemisi Politikası Analizi: Covid 19 Örneği", Pamukkale Üniversitesi Sosyal Bilimler Enstitüsü Dergisi, 43, ss. 333-345.

Nacak, O. (2015), Yeni Kamu Yönetimi ve Türkiye'de Kamu Politikalarının Oluşturulması: Aktör Temelli Bir Analiz, Sakarya Üniversitesi Sosyal Bilimler Enstitüsü Siyaset Bilimi ve Kamu Yönetimi Anabilim Dalı Yayınlanmamış Doktora Tezi, Sakarya.

Ökmen, M. – Parlak, B. (2015), Yönetimlerde Yeni Vizyonlar, Bursa: Ekin Yayınevi.

Özer, M. (2020), "Türkiye'de COVID-19 Salgını Sürecinde Milli Eğitim Bakanlığı Tarafından Atılan Politika Adımları", Kastamonu Education Journal, 28(3), ss. 1124-1129.

Peker, D. – Köseoğlu, İ. (2021), "Koronavirüs Covid 19 Salgınında Krizle Mücadelede Yerel Yönetimlerin Rolü: Beş Büyükşehir Belediyesinde Bir Analiz", Assam Uluslararası Hakemli Dergi, 8(18), ss. 88-102.

Sabuktay, A. (2010), Devletin Yasal Olmayan Faaliyetleri, İstanbul: Metis Yayınları.

Semerci, H. (2022), Dünyadaki Aşılama Konulu Kamu Politikalarının Karşılaştırmalı Analizi: Covid 19 Örneği, Hacettepe Üniversitesi Sosyal Bilimler Enstitüsü Siyaset Bilimi ve Kamu Yönetimi Anabilim Dalı Yayınlanmamış Yüksek Lisans Tezi, Ankara.

Şolt, B. H. (2021), "Covid-19 Pandemisinde Kentlerde Yaşanan Değişimler ve Kentsel Hizmetler", Uluslararası Yönetim ve Sosyal Araştırmalar Dergisi, 8(15), ss. 39-47.

Taylor, S. (2019). The Psychology of Pandemics: Preparing for the Next Global Outbreak of Infectious Disease . Newcastle upon Tyne: Cambridge Scholars Publishing.

Tavukçu, M. – Eke, E. (2021), "Covid-19 Pandemi Yönetim Süreci: Türkiye Perspektifi", Süleyman Demirel Üniversitesi Sağlık Yönetim Dergisi, 3(2), ss. 106-123.

Tekin, S. (2020), "Küresel Risk Toplumu ve Toplumsal Tecrit, Birikim, https://birikimdergisi.com/guncel/10045/kuresel-risk-toplumu-ve-toplumsal-tecrit (Erişim tarihi: 17.08.2022).

Timur, K. (2017), "Kitap İncelemesi Ulrich Beck: Risk Toplumu – Başka Bir Modernliğe Doğru", Intermedia International e-Journal, Spring –June, 4(6), ss. 188-192.

Turan, A. – Çelikyay, H. H. (2020), "Türkiye'de KOVİD-19 ile Mücadele: Politikalar ve Aktörler", Uluslararası Yönetim Akademisi Dergisi, 3(1), ss. 1-25.

Türkoğlu, M. C. – Yılmaz, K. F. (2021), "Sağlık Politikası Analizi: Türkiye'de Covid-19 Pandemi Döneminde Uygulanan Sağlık Politikaları" Toplumsal Politika Dergisi, 2(1), ss. 11-29.

Urhan, G. – Arslankoç, S. (2021), "Covıd-19 Pandemi Sürecinde Sosyal Politika ve Yerel Yöntemler: İstanbul İlçe Belediyeleri Örneği". Çalışma ve Toplum Ekonomi ve Hukuk Dergisi, 2(69), ss. 945-980.

Woods, N. (2008). Dünya Siyasetinde Düzen Küreselleşme Ve Eşitsizlik, (Çev. Ali Serkan Mercan), Held, D. – Mcgrew, A. (Ed.), Küresel Dönüşümler Büyük *Küreselleşme Tartışması, Ankara:* Phoenix Yayınevi.

Yıldız, G. – Erbil, N. (2022), "Covid 19 Pandemisi ve Kadına Yönelik Aile İçi Şiddet", Androloji Bülteni, 24, ss. 228-233.

Yılmaz, E. A. (2020), "Pandemi Sürecinde Avrupa Birliği'nin Tutumu Ve Yeni küresel Düzen", *Covid-19 Süreci Ve Örgütsel Yönetim*, Ed: Tutucu, A. – Gün, S., Ankara: İksad Yayınevi, ss. 237-268.

Yirci, R. – Özdemir, T. Y. (2021), "Covid 19 Pandemisinin Sosyoekonomik ve Psikolojik Göstergeleri ile Türk Eğitim Sistemi Üzerindeki Etkileri", Tarih Okulu Dergisi, 14(1-3), ss. 2440-2466.

Valiyeva, K. (2020), "Covid 19 ile Ulusal Devleti Yeniden Düşünmek", İstanbul Ticaret Üniversitesi Sosyal Bilimler Dergisi Covid-19 Sosyal Bilimler Özel Sayısı, 19(Sayı: 37 Bahar (Özel Ek), ss.390-403.

KAYNAKÇA

Acar, G. (2016). *İktisadı Değiştirmek: Neoklasik İktisada Eleştirel Bir Yaklaşım,* İstanbul, İletişim Yayınevi

Akın, Z. ve Urhan B. Ü. (2015), "Davranışsal Oyun Teorisi" içinde Ed. (Dumludağ vd.) *İktisatta Davranışsal Yaklaşımlar*, Ankara: İmge Kitabevi Yayınları,257-317

Andersen, S., Ertaç, S., Gneezy, U., Hoffman, M., ve List, J. A. (2011). Stakes matter in ultimatum games. *American Economic Review*, *101*(7), 3427-39.

Arvanitis, A., Papadatou-Pastou, M., ve Hantzi, A. (2019). Agreement in the ultimatum game: An analysis of interpersonal and intergroup context on the basis of the consensualistic approach to negotiation. *New Ideas in Psychology*, *54*, 15-26.

Avci, S.B., ve Karataş, A. (2019). Yükseköğretim Kurumlarında Kurumsal Sosyal Sorumluluk ve Örgütsel Adalet Algısının Örgütsel Bağlılığa Etkisinde Kamu Hizmetleri Motivasyonunun Aracı Rolü Üzerine Bir Araştırma. *Journal of Economy Culture and Society*.

Azar, O. H., Lahav, Y., ve Voslinsky, A. (2015). Beliefs and social behavior in a multi-period ultimatum game. *Frontiers in behavioral neuroscience*, *9*, 29.

Bear, A., ve Rand, D. G. (2016). Intuition, deliberation, and the evolution of cooperation. *Proceedings of the National Academy of Sciences*, *113*(4), 936-941.

Bechler, C., Green, L., ve Myerson, J. (2015). Proportion offered in the Dictator and Ultimatum Games decreases with amount and social distance. *Behavioural processes*, *115*, 149-155.

Bland, A. R., Roiser, J. P., Mehta, M. A., Schei, T., Sahakian, B. J., Robbins, T. W., ve Elliott, R. (2017). Cooperative behavior in the ultimatum game and prisoner's dilemma depends on players' contributions. *Frontiers in Psychology*, 1017.

Bohnet, I., ve Frey, B. S. (1999). The sound of silence in prisoner's dilemma and dictator games. *Journal of Economic Behavior ve Organization*, *38*(1), 43-57.

Bolton, G. E., ve Zwick, R. (1995). Anonymity versus punishment in ultimatum bargaining. *Games and Economic behavior*, *10*(1), 95-121.

Camerer, C. F. (2011). *Behavioral game theory: Experiments in strategic interaction*. Princeton university press.

Camerer, C. F., ve Thaler, R. H. (1995). Anomalies: Ultimatums, dictators and manners. *Journal of Economic perspectives*, *9*(2), 209-219.

Can, Yeşim (2012). "İktisatta Psikolojik İnsan Faktörü: Davranışsal İktisat", Hukuk ve İktisat Araştırmaları Dergisi, 4(2), 91-98

Charness, G., Haruvy, E., ve Sonsino, D. (2007). Social distance and reciprocity: An Internet experiment. *Journal of Economic Behavior ve Organization*, *63*(1), 88-103.

Civai, C. (2013). Rejecting unfairness: emotion-driven reaction or cognitive heuristic?. *Frontiers in human Neuroscience*, *7*, 126.

D'Addario, M., Pancani, L., Cappelletti, E. R., Greco, A., Monzani, D., ve Steca, P. (2015). The hidden side of the Ultimatum Game: The role of motivations and mind-reading in a two-level one-shot Ultimatum Game. *Journal of Cognitive Psychology*, *27*(7), 898-907.

da Silva, R., Valverde, P., ve Lamb, L. C. (2016). Randomness and arbitrary coordination in the reactive ultimatum game. *Communications in Nonlinear Science and Numerical Simulation*, *36*, 419-430.

Demir, A. (2013). Türkiyede Dini Azınlıkların İktisadi Güven Olgusu, Yayımlanmamış Yüksek Lisans Tezi, İstanbul Üniversitesi, Sosyal Bilimler Enstitüsü.

Deng, L., Zhang, X., ve Wang, C. (2021). Coevolution of spatial ultimatum game and link weight promotes fairness. *Applied Mathematics and Computation*, *392*, 125698.

Diamond, P., ve Vartiainen, H. (2012). *Behavioral economics and its applications*. Princeton University Press.

Eckel, C. C., ve Grossman, P. J. (2001). Chivalry and solidarity in ultimatum games. *Economic inquiry*, *39*(2), 171-188.

Eser, R. ve Toigonbaeva, D. (2011). Psikoloji ve İktisadın Birleşimi Olarak Davranışsal İktisat, *Eskişehir Osmangazi Üniversitesi İİBF Dergisi*, 6(1), 289-292.

Fabre, E. F., Causse, M., Pesciarelli, F., ve Cacciari, C. (2016). The responders' gender stereotypes modulate the strategic decision-making of proposers playing the ultimatum game. *Frontiers in psychology*, *7*, 12.

Falk, A., ve Fischbacher, U. (2006). A theory of reciprocity. *Games and Economic Behavior*, *54*(2), 293-315.

Fantino, E., Gaitan, S., Kennelly, A., ve Stolarz-Fantino, S. (2007). How reinforcer type affects choice in economic games. *Behavioural Processes*, *75*(2), 107-114.

Fehr, E., ve Fischbacher, U. (2002). Why social preferences matter–the impact of non-selfish motives on competition, cooperation and incentives. *The Economic Journal*, *112*(478), 1-33.

Fehr, E., ve Gächter, S. (2002). Altruistic punishment in humans. *Nature*, *415*(6868), 137-140.

Fehr, E., ve Schmidt, K. M. (1999). A theory of fairness, competition, and cooperation. *The Quarterly Journal of Economics*, *114*(3), 817-868.

Friedman, M., ve Savage, L. J. (1948). The utility analysis of choices involving risk. *Journal of Political Economy*, *56*(4), 279-304.

Gillis, M. T., ve Hettler, P. L. (2007). Hypothetical and real incentives in the ultimatum game and Andreoni's public goods game: an experimental study. *Eastern Economic Journal*, *33*(4), 491-510.

Greiner, B., Caravella, M., ve Roth, A. E. (2014). Is avatar-to-avatar communication as effective as face-to-face communication? An Ultimatum Game experiment in First and Second Life. *Journal of Economic Behavior ve Organization*, *108*, 374-382.

Güth, W., ve Kocher, M. G. (2014). More than thirty years of ultimatum bargaining experiments: Motives, variations, and a survey of the recent literatüre. *Journal of Economic Behavior ve Organization*, *108*, 396-409.

Güth, W., Schmittberger, R., ve Schwarze, B. (1982). An experimental analysis of ultimatum bargaining. *Journal of Economic Behavior ve Organization*, *3*(4), 367-388.

Halali, E., Bereby-Meyer, Y., ve Meiran, N. (2014). Between self-interest and reciprocity: the social bright side of self-control failure. *Journal of Experimental Psychology: General*, *143*(2), 745.

Hatipoğlu, Y. Z. (2021). Metodolojik Bireye Bir Eleştiri; Özgecilik Kavramı ve Ültimatom Oyunu Uygulaması. *İnsan ve Toplum*, *11*(3), 139-177.

Henrich, J., Boyd, R., Bowles, S., Camerer, C., Fehr, E., Gintis, H., ... ve Tracer, D. (2005). "Economic man" in cross-cultural perspective: Behavioral experiments in 15 small-scale societies. *Behavioral and Brain Sciences*, *28*(6), 795-815.

Holt, C. A., ve Sieberg, K. K. (2022). Bargaining, Fairness and Conflict. *Homo Oeconomicus*, 1-30.

Horak, S. (2015). Culture or anonymity? Differences in proposer behaviour in Korea and Germany. *International Journal of Psychology*, *50*(5), 397-401.

Jones, B., ve Rachlin, H. (2006). Social discounting. *Psychological Science*, *17*(4), 283-286.

Kahneman, D., Knetsch, J. L., ve Thaler, R. H. (1986). Fairness and the assumptions of economics. *Journal of business*, 285-300.

Kırmızıaltın, E (2021). *Davranışsal İktisat*. Heretik Yayınları, Ankara

Knoch, D., Pascual-Leone, A., Meyer, K., Treyer, V., ve Fehr, E. (2006). Diminishing reciprocal fairness by disrupting the right prefrontal cortex. *Science*, *314*(5800), 829-832.

Kravitz, D. A., ve Gunto, S. (1992). Decisions and perceptions of recipients in ultimatum bargaining games. *The Journal of Socio-Economics*, *21*(1), 65-84.

Lisciandra, C. (2018). The role of psychology in behavioral economics: The case of social preferences. *Studies in History and Philosophy of Science Part A*, *72*, 11-21.

Loewenstein, G., ve Lerner, J. S. (2003). The role of affect in decision making.

McAuliffe, K., ve Dunham, Y. (2017). Fairness overrides group bias in children's second-party punishment. *Journal of Experimental Psychology: General*, *146*(4), 485.

Nguyen, C. V. (2022). Money vs Score: Evidences of payoff stakes in the dictator and ultimatum games. *Journal of Behavioral and Experimental Economics*, *99*, 101886.

Page, K. M., Nowak, M. A., ve Sigmund, K. (2000). The spatial ultimatum game. *Proceedings of the Royal Society of London. Series B: Biological Sciences*, *267*(1458), 2177-2182.

Pillutla, M. M., ve Murnighan, J. K. (1996). Unfairness, anger, and spite: Emotional rejections of ultimatum offers. *Organizational behavior and human decision processes*, *68*(3), 208-224.

Rand, D. G., Tarnita, C. E., Ohtsuki, H., ve Nowak, M. A. (2013). Evolution of fairness in the one-shot anonymous Ultimatum Game. *Proceedings of the National Academy of Sciences*, *110*(7), 2581-2586.

Ritov, I. (1996). Probability of regret: Anticipation of uncertainty resolution in choice. *Organizational Behavior and Human Decision Processes*, *66*(2), 228-236.

Robson, S. E., Repetto, L., Gountouna, V. E., ve Nicodemus, K. K. (2020). A review of neuroeconomic gameplay in psychiatric disorders. *Molecular psychiatry*, *25*(1), 67-81.

Samahita, M. (2017). Venting and gossiping in conflicts: Verbal expression in ultimatum games. *Journal of Behavioral and Experimental Economics*, *67*, 111-121.

Sanfey, A. G., ve Chang, L. J. (2008). Multiple systems in decision making. *Annals of the new York Academy of Sciences*, *1128*(1), 53-62.

Sanfey, A. G., Rilling, J. K., Aronson, J. A., Nystrom, L. E., ve Cohen, J. D. (2003). The neural basis of economic decision-making in the ultimatum game. *Science*, *300*(5626), 1755-1758.

Serçemeli, C. (2018) "Adaletin Tesisinde Avukatlık Mesleğinin Rolü, Önemi ve Avukatlık Mesleğinin Geleceği Üzerine Bir Değerlendirme" , *Sosyal Bilimler Dergisi*, 30, 389-401

Shen, J., ve Takahashi, H. (2013). A cash effect in ultimatum game experiments. *The Journal of Socio-Economics*, *47*, 94-102.

Slonim, Robert ve Roth, Alvin E (1998). Learning in High Stakes Ultimatum Games: An Experiment in The Slovak Republic, Econometrica, 66(3) , 569-596.

Stanovich, K. E., ve West, R. F. (2000). Individual differences in reasoning: Implications for the rationality debate? *Behavioral and Brain Sciences*, *23*(5), 645-665.

Suneja, V., ve Das, D. (2022). Impact of social affinity on altruism: Experimental evidence from the Ultimatum Game. *International Journal of Social Economics*, (ahead-of-print).

Szolnoki, A., Perc, M., ve Szabó, G. (2012). Defense mechanisms of empathetic players in the spatial ultimatum game. *Physical review letters*, *109*(7), 078701.

Thaler, R. H. (1988). Anomalies: The ultimatum game. *Journal of economic perspectives*, *2*(4), 195-206.

Timuroğlu, M. K., ve Balkaya, E. (2016). Örgütsel iletişim ve motivasyon ilişkisi-bir uygulama. *Uludağ Üniversitesi Sosyal Bilimler Enstitüsü Dergisi*, *9*(2), 89-113.

Von Neumann, J., ve Morgenstern, O. (2007). Theory of games and economic behavior. In *Theory of games and economic behavior*. Princeton University Press.

Xiao, E., ve Houser, D. (2005). Emotion expression in human punishment behavior. *Proceedings of the National Academy of Sciences*, *102*(20), 7398-7401.

Zeelenberg, M., Beattie, J., Van der Pligt, J., ve De Vries, N. K. (1996). Consequences of regret aversion: Effects of expected feedback on risky decision making. *Organizational behavior and human decision processes*, *65*(2), 148-158.

Zhang, Z., Su, H., Li, M., Zhao, H., ve Qi, C. (2022). Effects of Ingroup Identification on Ingroup Favouritism during Fairness Norm Enforcement. *Behavioral Sciences*, *12*(11), 415.

Zheng, G., Zhang, J., Liang, R., Ma, L., ve Chen, L. (2022). Probabilistic fair behaviors spark its boost in the Ultimatum Game: the strength of good Samaritans. *arXiv preprint arXiv:2202.06002*.

Zultan, R. I. (2012). Strategic and social pre-play communication in the ultimatum game. *Journal of Economic Psychology*, *33*(3), 425-434.

KAYNAKÇA

Bayar, A.A., Ö. Günçavdı ve H. Levent (2020). Covid-19 Salgınının Kadınların Çalışma ve Hane Yaşamı Üzerine Etkileri. *IstanPol İnsani ve Toplumsal Kalkınma Programı Toplumsal Cinsiyet Politika Raporu*. https://www.stgm.org.tr/sites/default/files/2020-09/covid-19-salgininin-kadinlarin-calisma-ve-hane-yasami-uzerine-etkileri-politika-raporu.pdf *(erişim tarihi: 01.12.2021).*

Birleşmiş Milletler (2020). UN Secretary-General's Policy Brief: The Impact of COVID-19 On Women. United Nations Publications. https://www.unwomen.org/en/digital-library/publications/2020/04/policy-brief-the-impact-of-covid-19-on-women. *(erişim tarihi: 01.12.2021).*

ÇSGB (2021). https://www.csgb.gov.tr/haberler/bakan-bilgin-kisa-calisma-odenegi-nakdi-ucret-destegi-ve-issizlik-odenegi-kapsaminda-8-milyon-kisiye-57-milyar-tl-odeme-yapildi/ *(erişim tarihi: 15.01.2022).*

Fana, M., Tolan, S., Torrejón, S., Urzi Brancati, C., Fernández-Macías, E. (2020a). The COVID Confinement Measures and EU Labour Markets. *COVID & Empl Working Group*. Luxembourg: Publications Office of the European Union.

Fana, M., Torrejón Pérez, S. and Fernández-Macías, E. (2020b). Employment Impact of Covid-19 Crisis: From Short Term Effects to Long Terms Prospects. *Journal of Industrial and Business Economics*. 47, 391–410. https://doi.org/10.1007/s40812-020-00168-5 (*erişim tarihi: 07.11.2022*).

ILO (2022). *Küresel Ücret Raporu 2022-23. Enflasyon ve COVID-19'un Ücretler ve Alım Gücü Üzerindeki Etkileri Yönetici Özeti.* https://www.ilo.org/wcmsp5/groups/public/---europe/---ro-geneva/---ilo-ankara/documents/publication/wcms_864105.pdf *(erişim tarihi: 27.11.2022).*

IMF (2022). *Dataset.* https://www.imf.org/external/datamapper/datasets *(erişim tarihi: 07.12.2022).*

Kochhar, R., and A. Barroso. (2020). Young Workers Likely to Be Hard Hit as Covid-19 Strikes a Blow to Restaurants and Other Service Sector Jobs. *Pew Research Centre*. https://www.pewresearch.org/fact-tank/2020/03/27/young-workers-likely-to-be-hard-hit-as-covid-19-strikes-a-blow-to-restaurants-and-other-service-sector-jobs/ *(erişim tarihi: 07.11.2022).*

Kristal, T., and M. Yaish. (2020). "Does the Coronavirus Pandemic Level Gender Inequality Curve? (It Doesn't)." *Research in Social Stratification and Mobility*. 68:100520. https://doi.org/10.1016/j.rssm.2020.100520 *(erişim tarihi: 07.11.2021).*

Lemieux, T., K. Milligan, T. Schirle, and M. Skuterud. (2020). "Initial Impacts of the Covid-19 Pandemic on the Canadian Labour Market." *Canadian Public Policy/Analyse de politiques, COVID-19 Special Issue*. https://doi.org/10.3138/cpp.2020-049 *(erişim tarihi: 07.11.2021).*

OECD (2021). *OECD Employment Outlook 2021 Navigating the COVID-19 Crisis and Recovery*. https://www.oecd-ilibrary.org/employment/oecd-employment-outlook-2021_5a700c4b-en *(erişim tarihi: 03.03.2022).*

OECD. (2022). *International Trade During The COVID-19 Pandemic: Big Shifts and Uncertanity*. https://read.oecd-ilibrary.org/view/?ref=1129_1129345-casormobh7&title=International-trade-during-the-COVID-19-pandemic (erişim tarihi: 03.12.2022).

Pouliakas, K; Branka, J (2020). "EU Jobs At Highest Risk Of Covid-19 Social Distancing: Is The Pandemic Exacerbating The Labour Market Divide?" *CEDEFOP Working Paper*; No 1. Luxembourg: Publications Office of the European Union. http://data.europa.eu/doi/10.2801/968483 *(erişim tarihi: 07.11.2022).*

Resmî Gazete (2020a), *Bazi Alacakların Yeniden Yapılandırılması İle Bazı Kanunlarda Değişiklik Yapılması Hakkında Kanun.* Sayı: 31307. https://www.resmigazete.gov.tr/eskiler/2020/11/20201117-1.htm *(erişim tarihi: 23.01.2021).*

Resmî Gazete (2020b), *Yeni Koronavirüs (Covid-19) Salgınının Ekonomik ve Sosyal Hayata Etkilerinin Azaltılması Hakkında Kanun ile Bazı Kanunlarda Değişiklik Yapılmasına Dair Kanun.* Sayı: 31102. 17 Nisan. https://www.resmigazete.gov.tr/eskiler/2020/04/20200417-2.htm *(erişim tarihi: 23.01.2021).*

TÜİK (2021), *İstatistiklerle Kadın, 2021*. https://data.tuik.gov.tr/Bulten/Index?p=Istatistiklerle-Kadin-2021-45635#:~:text=T%C3%9C%C4%B0K%20Kurumsal&text=Adrese%20Dayal%C4%B1%20 NC3%BCfus%20Kay%C4%B1t%20Sistemi,1'ini%20ise%20erkekler%20olu%C5%9F *(erişim tarihi: 07.04.2022).*

Uysal, G. (2020). Kovid-19 Pandemisi Şartlarında Kayıt Dışı İstihdam. *TESEV Değerlendirme Notları 2020/3.* https://www.tesev.org.tr/wp-content/uploads/TESEV_Degerlendirme_Notlari_Kayit_Disi_ Istihdam_Kovid_19.pdf *(erişim tarihi: 13.11.2022).*

World Bank Group (2022). *Finance for an Equitable Recovery*. Washington: World Bank

World Health Organization (2021). *COVID-19 Continues To Disrupt Essential Health Services in 90% of Countries.* https://www.who.int/news/item/23-04-2021-covid-19-continues-to-disrupt-essential-health-services-in-90-of-countries *(erişim tarihi: 13.07.2022).*

KAYNAKÇA

Aktan, C. C. (2003). Türkiye'de üretim ve istihdama yönelik ulusal rekabet gücü politikası. *Ekonomi Bilimleri Dergisi*, *2*(2), 166-181.

Aktan, C. C. ve Vural, İ. Y. (2004). Yeni Ekonomi ve Yeni Rekabet, Türkiye İşverenler Sendikaları Konfederasyonu, Rekabet Dizisi: 1, Yayın No: 253, Ankara.

Altay, B. ve Gürpınar, K. (2008). Açıklanmış karşılaştırmalı üstünlükler ve bazı rekabet gücü endeksleri: Türk mobilya sektörü üzerine bir uygulama. *Afyon Kocatepe Üniversitesi İktisadi ve İdari Bilimler Fakültesi Dergisi*, *10*(1), 257-274.

Aydın, F. (2011). Kadın istihdamının rekabet gücü ve ekonomik büyüme üzerine etkisi: Türkiye ile rekabet gücü en yüksek ülkelerin karşılaştırılması. *Erciyes Üniversitesi, Doktora Tezi*.

Bakımlı, E. (2005). Uluslararası Rekabet Gücü: Ölçümü ve Önemi, Uluslararası Rekabet Sürecinde Türkiye, (Der: M. F. Gökalp, C. Y. Kesbç), Beyaz Yayınları, İstanbul.

Bal, H., Ildırar, M. ve Özmen, M. (2001). Bilim ve Teknoloji Politikaları, Rekabet Gücü ve KOBİ'ler: Doğu Akdeniz Bölgesinde Faaliyet Gösteren KOBİ'ler Kapsamında Bir Araştırma. *Dış Ticaret Dergisi*, *20*, 1-5.

Balassa, B. (1965). Trade liberalisation and "revealed" comparative advantage 1. *The manchester school*, *33*(2), 99-123.

Baltaci, A., Burgazoğlu, H. ve Kılıç, S. (2012). Türkiye'nin rekabetçi sektörleri ve Trakya Bölgesi'nin payı. *Çankırı Karatekin Üniversitesi İktisadi ve İdari Bilimler Fakültesi Dergisi*, *2*(1), 1-19.

Bilas, V. ve Bošnjak, M. (2015). Revealed comparative advantage and merchandise exports: The case of merchandise trade between Croatia and the rest of the European Union member countries. *Ekonomska misao i praksa*, (1), 29-47.

Buckley, P. J., Pass, C. L. ve Prescott, K. (1988). Measures of international competitiveness: a critical survey. *Journal of marketing management*, *4*(2), 175-200.

Çivi, E. (2001). Rekabet gücü: literatür araştırması. *Yönetim ve Ekonomi Dergisi*, *8*(2), 21-38.

Donges, J. B., Krieger-Boden, C., Langhammer, R. J., Schatz, K. W. ve Thoroe, C. S. (1982). *The second enlargement of the European Community: adjustment requirements and challenges for policy reform*. Tübingen: Mohr.

Dornbush, R. ve Ficher, S. (1998). Makroekonomi, McGraw-Hill-Akademi Ortak Yayını, İstanbul.

Frohberg, K. ve Hartmann, M. (1997). *Comparing Measures of Competitiveness. Institute of Agricultural Development in Central and Eastern Europe, Halle*. Germany. (DiscussionPaper No. 2).

Gacaner Atış, A. (2014). Türkiye'nin Tekstil ve Konfeksiyon Sektörünün Karşılaştırmalı Rekabet Analizi. *Ege Akademik Bakış*, 14(2), 315-334.

Goldin, I. (1990). Comparative advantage: Theory and application to developing country agriculture.

Gürpınar, K. ve sandıkçı, M. (2008). Uluslararası Rekabetçilik Analizinde Michael E. Porter'ın Elmas Modeli Yaklaşımı: Türkiye'deki Bazı Endüstrilerdeki Uygulanabilirliğinin ve Sonuçlarının Araştırılması. *Sosyal Ekonomik Araştırmalar Dergisi*, *8*(15), 105-125.

Hamel, G. ve Prahalad, C. K. (1994). Competing for the future. *Harvard business review*, *72*(4), 122-128.

Hinloopen, J. ve Van Marrewijk, C. (2001). On the empirical distribution of the Balassa index. *Weltwirtschaftliches archiv*, *137*(1), 1-35.

İpekligil Doğan Ö. (2000). Kalite Uygulamalarının İşletmelerin Rekabet Gücüne Etkisi. *Dokuz Eylül Üniversitesi Sosyal Bilimler Enstitüsü Dergisi*, 2(1).

Kibritçioğlu, A. (1996). Uluslararası Rekabet Gücü'ne Kavramsal Bir Yaklaşım. Uluslararası (Makro) İktisat, (Editör: A. Kibritçioğlu), 72 Tasarım Dizgi Fotokopi Ofset, Ankara.

Kotan, Z. ve Sayan. S. (2002). Türk İhraç Ürünlerinin AB Pazarında Güney Doğu Asya Ülkelerine Karşı Rekabet Gücünün Analizi: 1990-99, *Ekonomik Yaklaşım Dergisi*, 13(44), 2-21.

Kösekahyaoğlu L. (2012). Diş ticaret ve rekabet gücü: 1923-2011. Alter Yay, Ankara.

Köseoğlu, A. (2012). *Teknolojik Değişim ve Rekabet Gücü İlişkisi: Türkiye İmalat Sanayii Üzerine Bir Uygulama*, Yüksek Lisans Tezi. Erciyes Üniversitesi, Sosyal Bilimler Enstitüsü, Kayseri.

Kum, H. (1999). Rekabet gücünü belirleyen faktörler: yeni yaklaşımlar. *Erciyes Üniversitesi İktisadi ve İdari Bilimler Fakültesi Dergisi*, (14), 165-178.

Küçükkiremitçi, O. (2006). Sanayi Sektörünün Dış Ticaret Performansının Rekabet Gücüne Göre Değerlendirilmesi (1995-2005 Dönemi). *Ulusal Bağımsızlık İçin Türkiye İktisat Politikaları Kurultayı, Malatya*.

Landau, R. (1992). Technology, capital formation and US competitiveness. *International Productivity and Competitiveness*, 299-325.

Laursen, K. (2015). Revealed comparative advantage and the alternatives as measures of international specialization. *Eurasian business review*, *5*(1), 99-115.

Manavkat, G. (2014). Uluslararası rekabet gücünün belirleyenleri: Türk imalat sanayi üzerine ampirik analiz. *Yayınlanmamış Yüksek Lisans Tezi, İzmir: Ege Üniversitesi Sosyal Bilimler Enstitüsü*.

Markusen, J. R. (1992). *Productivity, competitiveness, trade performance and real income: The nexus among four concepts*. Economic Council of Canada.

Nevruz, C. Rekabet gücünü belirleyen faktörler: yeni yaklaşımlar A. (2018). Mali İstihbarat Sistemlerinde İstatistik Uygulamaları. Yıldız Araştırma Eğitim ve Danışmanlık, Seminer Notları.

Pitcheswara R., E. ve Ankalam, B. (2018). Comparative Export Performance (CEP) and Revealed Comparative Advantage (RCA) of Paddy: with reference to India. *Journal of Emerging Technologies and Innovative Research (JETIR)*, 5(2), 306-313.

Porter, M. E. (2000). Rekabet Stratejisi, (Çev: Gülen Ulublgen), Sistem Yayıncılık, İstanbul.

Porter, M. E. (1998). Clusters and the new economics of competition. *Harvard Business Review*, 76(6), 77-90.

Porter, M. E. (1990). The competitive advantage of nations. *Harvard business review,* 73, 91.

Raghurampatruni, R. (2012). Revealed comparative advantage: an analysis for India and Asean. *Global Management Review*, *6*(4).

Saygili, H., Saygili, M. ve Yilmaz, G. (2010). *Turkiye icin Yeni Reel Efektif Doviz Kuru Endeksleri* (No. 1012).

Seviçin, A. (2005). Türkiye'de ilk 500'e giren işletmelerde rekabetçi istihbarat sistemi uygulamalarına ilişkin bir araştırma. *Hacettepe Üniversitesi İktisadi ve İdari Bilimler Fakültesi Dergisi*, *23*(2), 181-205.

Soyak, A. (2002). Küreselleşme, Teknoloji Politikası, Türkiye: Sınai Mülkiyet Hakları ve Ar-Ge Destekleri Açısından Bir Değerlendirme. *Küreselleşme: İktisadi Yönelimler ve Sosyopolitik Karşıtlıklar*, 99-154.

Türk Dil Kurumu. (2022, 12 19). Güncel Türkçe Sözlük: https://sozluk.gov.tr/ adresinden alındı.

Türkkan, E. (2011). Rekabet Teorisi ve Endüstri İktisadı, Turhan Kitapevi, Ankara.

Utkulu, U. ve Seymen, D. (2004, September). Revealed Comparative Advantage and Competitiveness: Evidence for Turkey vis-à-vis the EU/15. In *European trade study group 6th annual conference, ETSG*, 1-26.

KAYNAKÇA

Acar, Ö. F., Çetinceli, K. (2020). Uluslararası Ticarette Taşıma Türlerinin Türkiye'nin Lojistik Performans Endeksine Etkisi ve İş Yapma Kolaylığı Endeksi İlişkisi. *Mehmet Akif Ersoy Üniversitesi İktisadi ve İdari Bilimler Fakültesi Dergisi, 7*(3), 887-905.

Arvis, J-F, Ojala, L, Wiederer, C, Shepherd, B, Raj, A, Dairabayeva, K, Kiiski, T. (2018). "Connecting to Compete 2018". openknowledge.worldbank.org

Banomyong, R. (2005). The Impact on Port and Trade Security Initiatives on Maritime Supply-Chain Management. *Maritime Policy & Management, 32*(1), 3-13.

Bentyn, Z. (2019). Influence on Brexit on UK Logistics Performance. *The European Proceedings on Social & Behavioural Sciences EpSBS*, 71. 92-100

Burmaoglu, S. (2012). Ulusal Inovasyon Göstergeleri ile Ulusal Lojistic Perfomansi Arasindaki Iliski: AB Ülkeleri Üzerine Bir Arastirma/Relation Between National Innovation Indicators and National Logistics Performance: A Research on EU Countries. *Ege Akademik Bakış, 12*(2), 193-208.

Çemberci, M., Civelek, M. E., Canbolat, N. (2015). The Moderator Effect on Global Competitiveness Index on Dimensions on Logistics Performance Index. *Procedia-Social and Behavioral Sciences, 195*, 1514-1524.

Göçer, A., Özpeynirci, Ö., Semiz, M. (2021). Logistics Performance Index-Driven Policy Development: An Application to Turkey. *Transport Policy*. 124, 20-32.

Hausman, W. H., Lee, H. L., Subramanian, U. (2013). The Impact on Logistics Performance on Trade. *Production and Operations Management, 22*(2), 236-252.

Hummels, D., Lugovskyy, V., Skiba, A. (2009). The Trade Reducing Effects on Market Power In International Shipping. *Journal on Development Economics, 89*(1), 84-97.

Kumari, M., Bharti, N. (2020). Does Bureaucracy Affect The Outcome on Logistics Performance? Empirical Evidence From South Asia. *American Journal on Business*, 36(1), 84-102.

La, K-W., Song, J-G. (2019). An Empirical Study On The Effects on Export Promotion On Korea-China-Japan Using Logistics Performance Index (LPI). *Journal on Korea Trade, 23*(7), 96-112.

Limao, N., Venables, A. J. (2001). Infrastructure, Geographical Disadvantage, Transport Costs, and Trade. *The World Bank Economic Review, 15*(3), 451-479.

Lu, M., Xie, R., Chen, P., Zou, Y., Tang, J. (2019). Green Transportation and Logistics Performance: An Improved Composite Index. *Sustainability, 11*(10), 2976.

Milner, C., Morrissey, O., Zgovu, E. (2008). Trade Facilitation in Developing Countries*, CREDIT Research Paper,* 8(5),

Mundial, B. (2014). *Connecting to Compete 2014: Trade Logistics in the Global Economy*. Washington, DC: Banco Mundial.

Nordås, H K. (2007). Time As a Trade Barrier: Implications For Low-Income Countries. *OECD Economic Studies, 2006*(1), 137-167.

Rezaei, J., Van Roekel, W. S., Tavasszy, L. (2018). Measuring The Relative Importance on The Logistics Performance Index Indicators Using Best Worst Method. *Transport Policy, 68*, 158-169

TransportAssociation (2014). LPI. Retrieved 20.07.2021, 20.07.2021

Turkson, F. E. (2011). Logistics and Bilateral Exports in Developing Countries: A Multiplicative Form Estimation on the Logistics Augmented Gravity Equation, *CREDIT Research Paper.*11(6)

Ünlü, Z. F. (2007). Tedarik Zinciri Yönetimi, Lojistik ve Taşımacılıkta Bilişim Teknolojileri ve Uygulamaları. Doktora Tezi. İstanbul: İstanbul Teknik Üniversitesi.

https://lpi.worldbank.org/international/global/2018.%202019 (E.T.: 9.12.2022).

KAYNAKLAR

Abobatta, W. F. J. A. S. A. (2018). Nanotechnology application in agriculture. *2*(6).

Baan, R., Straif, K., Grosse, Y., Lauby-Secretan, B., Ghissassi, F., & Cogliano, V. (2006). Carcinogenicity of carbon black, titanium dioxide, and talc. *The lancet oncology, 7*, 295-296. doi:10.1016/S1470-2045(06)70651-9

Cinisli, K., UÇAr, S., & Dikbas, N. (2019). Nanomateryallerin Tarımda Kullanımı. *Yüzüncü Yıl Üniversitesi Tarım Bilimleri Dergisi*, 809-823. doi:10.29133/yyutbd.595658

Dasgupta, N., Ranjan, S., Mundekkad, D., Ramalingam, C., Shanker, R., & Kumar, A. (2015). Nanotechnology in agro-food: From field to plate. *Food Research International, 69*, 381-400. doi:https://doi.org/10.1016/j.foodres.2015.01.005

Demirbilek, M. E. (2015). TARIMDA VE GIDADA NANOTEKNOLOJİ. *Journal of Food and Feed Science - Technology, 15*, 46-53.

Demirkıran, A. J. İ. T. B. D. (2019). ENERJİ SORUNLARINA NANOTEKNOLOJİNİN FAYDALARI. *8*(2), 101-108.

Engin, Y. (2021). Betonda Nanoteknoloji. Retrieved from https://www.betonvecimento.com/beton-2/betonda-nanoteknoloji

Ersoy, M. (2015). Nanoteknoloji Uygulamalari İle Tekstil Yüzeylerinde Değiştirilebilen Islanabilirlik. *Kahramanmaraş Sütçü İmam Üniversitesi Mühendislik Bilimleri Dergisi, 18*(1), 31-37.

Esin Burunkaya, M. K., Burcu Becer, Murat Akarsu, Ertuğrul Arpaç. (2013). *Kozmetik Ürünlerde Nanoteknoloji Kullanımı*.

European Agency for safety and Health at work. Emerging risks,nanomaterials. Retrieved from https://www.iso.org/obp/ui#iso:std:iso:ts:80004:-1:ed-2:v1:en

Gleiter, H. (2000). Nanostructured materials: basic concepts and microstructure. *Acta Materialia, 48*(1), 1-29. doi:https://doi.org/10.1016/S1359-6454(99)00285-2

Haase, A., Rott, S., Mantion, A., Graf, P., Plendl, J., Thünemann, A. F., . . . Reiser, G. J. T. s. (2012). Effects of silver nanoparticles on primary mixed neural cell cultures: uptake, oxidative stress and acute calcium responses. *126*(2), 457-468.

Hameed, A., Fatima, G. R., Malik, K., Muqadas, A., & Fazal-ur-Rehman, M. (2019). Scope of Nanotechnology in Cosmetics: Dermatology and Skin Care Products %J Journal of Medicinal and Chemical Sciences. *2*(1), 9-16. doi:10.26655/jmchemsci.2019.6.2

Hillie, T., & Hlophe, M. (2007). Nanotechnology and the challenge of clean water. *Nature Nanotechnology, 2*(11), 663-664. doi:10.1038/nnano.2007.350

Karim, M. (2013). Nanotechnology law and policy: An introduction.

Kyerematen, N. A., Brousse, T., & Pech, D. J. N. n. (2017). Microsupercapacitors as miniaturized energy-storage components for on-chip electronics. *12*(1), 7-15.

Mansoori, G. A., & Soelaiman, T. A. F. (2005). Nanotechnology — An Introduction for the Standards Community. *Journal of ASTM International, 2*, 1-21. doi:10.1520/JAI13110

Mc Carthy, D. J., Malhotra, M., O'Mahony, A. M., Cryan, J. F., & O'Driscoll, C. M. (2015). Nanoparticles and the Blood-Brain Barrier: Advancing from In-Vitro Models Towards Therapeutic Significance. *Pharmaceutical Research, 32*(4), 1161-1185. doi:10.1007/s11095-014-1545-6

Merkle, R. C. J. A. i. a.-a. m. (1996). Nanotechnology and medicine. *1*, 277-286.

Murashov, V. (2009). Occupational exposure to nanomedical applications. *Wiley Interdiscip Rev Nanomed Nanobiotechnol, 1*(2), 203-213. doi:10.1002/wnan.31

Napierska, D., Thomassen, L. C. J., Lison, D., Martens, J. A., & Hoet, P. H. (2010). The nanosilica hazard: another variable entity. *Particle and Fibre Toxicology, 7*(1), 39. doi:10.1186/1743-8977-7-39

Ormanoğlu, N., Emekci, M., & Ferizli, A. (2021). Böceklerle Mücadelede Nanoteknoloji. *35*, 181-202.

Özdoğan, E., Demir, A., & Seventekin, N. J. T. v. K. (2006). Nanoteknoloji ve tekstil uygulamalari. *16*(3), 160-168.

Papadaki, D., Kiriakidis, G., & Tsoutsos, T. (2018). Applications of nanotechnology in construction industry. In *Fundamentals of nanoparticles* (pp. 343-370): Elsevier.

Patil, M., Mehta, D. S., & Guvva, S. (2008). Future impact of nanotechnology on medicine and dentistry. *Journal of Indian Society of Periodontology, 12*(2), 34-40. doi:10.4103/0972-124X.44088

Qian, L., & Hinestroza, J. (2004). Application of Nanotechnology for High Performance Textiles. *JTATM, 4*.

Qu, X., Alvarez, P. J., & Li, Q. J. W. r. (2013). Applications of nanotechnology in water and wastewater treatment. *47*(12), 3931-3946.

Raj, S., Jose, S., Sumod, U., Sabitha, M. J. J. o. p., & sciences, b. (2012). Nanotechnology in cosmetics: Opportunities and challenges. *4*(3), 186.

Soares, S., Sousa, J., Pais, A., & Vitorino, C. J. F. i. c. (2018). Nanomedicine: principles, properties, and regulatory issues. *6*, 360.

Stone, V., Hankin, S., Aitken, R., Aschberger, K., Baun, A., Christensen, F., . . . Tran, L. (2009). *ENRHES – Engineered nanoparticles: review of health and environmental safety*.

Thomas, S. P., Al-Mutairi, E. M., De, S. K. J. A. J. f. S., & Engineering. (2013). Impact of nanomaterials on health and environment. *38*(3), 457-477.

Wang, Z. L., & Wu, W. J. A. C. I. E. (2012). Nanotechnology-enabled energy harvesting for self-powered micro-/nanosystems. *51*(47), 11700-11721.

KAYNAKÇA

Armaoğlu, F. (2014). *19. Yüzyıl Siyasi Tarihi (1789-1914)*. 14. Baskı. İstanbul: Timaş Yayınları.

Beaud, M. (2016). *Kapitalizmin Tarihi (1500-2010)*. 2. Baskı. (çev. F. Başkaya). İstanbul: Yordam Kitap.

Becuwe, S., Blancheton, B. ve Meissner, C. M. (2021). The French (Trade) Revolution of 1860: Intra-Industry Trade and Smooth Adjustment. *The Journal of Economic History*, 81(3), 688-722.

Broz, L. (2003). The Domestic Politics of International Monetary Order: The Gold Standard. İçinde J. A. Frieden ve D. A. Lake (Editör), *International Political Economy: Perspectives on Global Power and Wealth* (199-219). Londra ve New York: Routledge.

Cox, R. W. (1987). *Production, Power and World Order: Social Forces in the Making of History*. New York: Columbia University Press.

Eğilmez, M. (2018). *Tarihsel Süreç İçinde Dünya Ekonomisi*. İstanbul: Remzi Kitabevi.

Frieden, J. A. ve Lake, D. A. (2003). Historical Perspectives. İçinde J. A. Frieden ve D. A. Lake (Editör), *International Political Economy: Perspectives on Global Power and Wealth* (69-71). Londra ve New York: Routledge.

Gilpin, R. (2016). *Uluslararası İlişkilerin Ekonomi Politiği*. 4. Baskı. (çev. M. Duran, S. Oktay, M. K. Ceyhan ve G. Polat). Ankara: Kripto Yayınları.

Hobsbawm, E. J. (2018). *Sanayi ve İmparatorluk*. 6. Baskı. (çev. A. Ersoy). Ankara: Dost Kitabevi Yayınları.

Ikenberry, G. J. (2001). *After Victory: Institutions, Strategic Restraint, and the Rebuilding of Order After Major Wars*. Princeton ve Oxford: Princeton University Press.

Kazgan, G. (2014). *İktisadi Düşünce veya Politik İktisadın Evrimi*. 14. Baskı. İstanbul: Remzi Kitabevi.

Kennedy, P. (1987). *The Rise and Fall of the Great Powers: Economic Change and Military Conflict from 1500 to 2000*. New York: Random House.

Kindleberger, C. P. (1975). The Rise of Free Trade in Western Europe, 1820-1875. *The Journal of Economic History*, 35(1), 20-55.

Krasner, S. D. (1976). State Power and the Structure of International Trade. *World Politics*, 28(3), 317-347.

Kriedte, P. (1981). Proto-industrialization Between Industrialization and De-industrialization. İçinde P. Kriedte, H. Medick ve J. Schlumbohm (Editör), *Industrialization Before Industrialization* (135-160). (çev. B. Schempp). Cambridge: Cambridge University Press.

Lacher, H. ve Germann, J. (2012). Before Hegemony: Britain, Free Trade, and Nineteenth-Century World Order Revisited. *International Studies Review*, 14(1), 99-124.

Lake, D. (2003). British and American Hegemony Compared: Lessons for the Current Era of Decline. İçinde J. A. Frieden ve D. A. Lake (Editör), *International Political Economy: Perspectives on Global Power and Wealth* (127-139). Londra ve New York: Routledge.

Lazer, D. (1999). The Free Trade Epidemic of the 1860s and Other Outbreaks of Economic Discrimination. *World Politics*, 51(4), 447-483.

O'Brien, P. (2002). The Pax Britannica and American Hegemony: Precedent, Antecedent or Just Another History?. İçinde P. O'Brien ve A. Clesse (Editör), *Two Hegemonies: Britain, 1846-1914 and the United States, 1941-2001* (3-64). Londra: Ashgate.

O'Brien, R. ve Williams, M. (2016). *Global Political Economy: Evolution & Dynamics*. 5. Baskı. Londra ve New York: Palgrave.

Onuf, N. (1997). Hegemony's Hegemony in IPE. İçinde K. Burch ve R. Denemark (Editör), *Constituting International Political Economy* (91-110). Londra: Lynne Rienner.

Overbeek, H. ve van der Pijl, K. (1993). Restructuring Capital and Restructuring Hegemony: Neo-Liberalism and the Unmaking of the Post-War Order. İçinde H. Overbeek ve K. Van der Pijl (Editör), *Restructuring Hegemony in the Global Political Economy: The Rise of Transnational Neo-Liberalism in the 1980s* (1-27). Londra: Routledge.

Özen, Ç. (2005-2006). Neogramşiyan Hegemonya Yaklaşımı Çerçevesinde Güç ve Global Finans: Pax Britannica'daki Büyük Dönüşüm. *Uluslararası İlişkiler*, 2(8), 3-31.

Persson, K. G. (2010). *An Economic History of Europe: Knowledge, Institutions and Growth, 600 to the Present*. Cambridge: Cambridge University Press.

Roberts, J. M. (2015). *Avrupa Tarihi*. (çev. F. Aytuna). İstanbul: İnkılâp Kitabevi.

Spiezio, K. E. (1990). British Hegemony and Major Power War, 1815-1939: An Empirical Test of Gilpin's Model of Hegemonic Governance. *International Studies Quarterly*, 34(2), 165-181.

Stein, A. A. (1984). The Hegemon's Dilemma: Great Britain, the United States, and the International Economic Order. *International Organization*, 38(2), 355-386.

URL-1: https://www.britannica.com/event/Navigation-Acts (E.T.: 18.12.2022).

URL-2: https://www.britannica.com/topic/Bill-of-Rights-British-history (E.T.: 18.12.2022).

URL-3: https://www.britannica.com/event/Corn-Law-British-history (E.T.: 18.12.2022).

URL-4: https://www.britannica.com/event/Poor-Law (E.T.: 18.12.2022).

URL-5: https://www.britannica.com/topic/guild-trade-association (E.T.: 18.12.2022).

Wiesner-Hanks, M. E. (2013). *Early Modern Europe (1450-1789)*. 2. Baskı. Cambridge: Cambridge University Press.

KAYNAKÇA

Aktan, C., C. & Yavuzaslan K. (2020). Davranışal İktisat. Sosyal ve Beşeri Bilimler Dergisi. 12(2), 100-120

Ariely D. (2019). Akıldışı Ama Öngörülebilir. Çeviren; Hekimoğlu Gül A., Bolat F., Optimum Basım ve Sanayi, İstanbul

Ashraf, N., Camerer C., F. & Loewenstein G. (2005). Adam Smith, Behavioral Economist. Journal Of Economic Perspectives, 19(3), 131-145

Baicker, K., Congdon W., j. & Mullaınatan S. (2012). Health Insurance Coverage and Take-Up: Lessons From Behavioral Economics. 90(1), 107-134

Bickel K. W., Moody L. &Higgins S. (2016). Some Current Dimensions of the Behavioral Economics of Health-Related Behavior Change. Preventive Medicine, 92, 16-23

Corr, P. & Plagnol A. (2019). Behavioral Economics the Basics. New York: Routledge, Taylor & Francis Group.

Çalışkan, Z. (2008). Sağlık Ekonomisi: Kavramsal Bir Yaklaşım. 26(2), 29-50

Çilingiroğlu, N. (2001). Ekonomik Gelişme ve Sağlık Ekonomisi. Yeni Türkiye Sağlık Özel Sayısı II. 40, 1594-1613

Doğuç, E. (2021). Türkiye'de Sağlık Harcamaları ve Çözüm Önerisi Olarak Davranışsal İktisat, 7(3), 647-664

Dumludağ, D. Gökdemir, Ö., Neyse, L. &Ruben, E. (2015). İktisatta Davranışsal Yaklaşımlar. Ankara: İmge Kitabevi.

Dürtme Teorisi https://evrimagaci.org/durtme-teorisi-kucuk-durtmeler-insanlarin-secimlerini-onemli-derecede-nasil-etkileyebiliyor-10913 erişim tarihi;10.11.2022

Dürrü, Z. (2012). OECD Üyesi AB Ülkelerinin Sağlık Ekonomisi Yönünden Karşılaştırılması. Yüksek Lisans Tezi. Gaziantep Üniversitesi Sosyal Bilimler Enstitüsü İktisat Anabilim Dalı.

Eser R. & Toıgonbaeva D. (2011). Psikoloji e İktisadın Birleşimi Olarak Davranışsal İktisat. Eskişehir Osmangazi Üniversitesi İİBF Dergisi, 6(1), 287-321

Ford, E.S., Bergmann, M. M., Kröger, J., Scienkiewitz, A., Weikert, C. & Boeing, H. (2009). Healthy Living is The Best Revenge: Findings From The European Prospective Investigation Into Cancer and Nutrition-Postdam Study. Archives of Internal Medicine, 169 (15), 1355-1362

Frank G. R. (2004). Behavioral Economics and Health Economics. National Bureau of Economic Research. 3-39

Kessler J. B. & Zhang C. Y. (2014). Behavioral Economics and Health. In preparation fort he Oxford Textbook of Public Health. Dürtme https://citeseerx.ist.psu.edu/document?repid=rep1&type=pdf&doi=caae043858947e86701467e260a0dc5caa4209b9 Erişim Tarihi: 01.12.2022

Matsuyama, N. (2009). Relativity of Alfred Mashall's Psychological Research and Economics. https://www.jshet.net/old/annals/het51-60/5102/matsuyama.pdf Erişim tarihi 02.12.2022

Mete C. (2020). Sağlık Hizmetlerinde Davranışsal Ekonominin Tüketici Satın Alma Davranışlarına Etkileri. Doktora Tezi Marmara Üniversitesi. Sağlık Bilimleri Enstitüsü

Mete C. & Tarım M. (2020). Davranışsal Ekonomi Kapsamında Demografik Özelliklerin Sağlık Hizmetlerinde Tüketici Kararlarına Etkisi: İstanbul İlinde Bir Uygulama. Turan-Sam Uluslararası Bilimsel Hakemli Dergisi, 12(45), 289-297

Mola H. (2022). İktisadi Risk Algısına Kültürel Eğilimler Işığında Analitik Bakış: Türkiye- Rusya-ABD-Japonya Örneği. Ardahan Üniversitesi İktisadi ve İdari Bilimler Fakültesi Dergisi, 4(1):34-40

Mola H. (2020). Davranışsal İktisat Perspektifinden İktisadi Karar Alma Sürecinde Gizli Tuzaklar ve Dürtmeler. Oltu Beşeri ve Sosyal Bilimler Fakültesi. 2(1), 20-35

Rice T. (2013). The Behavioral Economics of Health and Health Care. Annual Reviews Further. 34, 431-447

Serim H. & Arıkan G. (2021). Sağlık Hizmetlerinde Davranışsal İktisat Yaklaşımı: Türkiye'deki Sağlık Sistemi İçin Öneriler. Üleyman Demirel Üniversitesi Vizyoner Dergisi. 12(32), 1352-1375

Serim H. & Küçükşenel S. (2020). Davranışsal İktisat ve Dürtme: Sağlık Politikaları Özelinde Bir İnceleme. Hacettepe Üniversitesi

Sumer, S. (2020). Deneysel Finans Kavramına Teorik Bir Bakış. Davranışsal Finans. Edt. Dr. Mehmet Fatih Buğan. Gazi Kitabevi. Ankara,1-19

Tekin, B., G. (2022). Davranışsal İktisat Eğitiminin İktisadi Rasyonalite Üzerine Etkisi. Yüksek Lisanas Tezi. Yıldız Teknik Üniversitesi, Sosyal Bilimler Enstitüsü, İktisat Anabilim Dalı.

Tversky, A. & Kahneman, D. (1974). Judgment Under Uncertainty: Heuristics and Biases. Science, 185 (4157) 1124-1131

Tversky, A., & Kahneman, D. (1981). The Framing of Decisions and the Psychology of Choice, Science, 211 (4481), 453-458

Ulutürk,S. (2015). Sağlık Ekonomisi,Sağlık Statüsü, Sağlığın Ölçülmesinde Kullanılan Ölçütler ve Önemi: Türkiye Örneği. 52(603), 47-63

Vlaev İ., Kral D., Darzi A. Dolan P. (2019). Changing Health Behaviors Using Financial Incentives: A Review From Behavioral Economics. 19, 1-9

Volpp, K.,G. Loewenstein, G., Troxel, A.B., Doshi, J., Price, M., Laskin, M., & Kimmel, S.E (2008). A Test of Financial Incentives to İmprove Warfarin Adherence. BMC health services research, 8(1), 1-6

WHO, (2008). World ealth Statistics 2008, Geneva, WHO.

Zimmerman F. J. Using Behavioral Economics to Promote Physical Activity. Preventive Medicine. 49 (4),289-291

KAYNAKLAR

Acar Savran, G. (2013). *Beden emek tarih.* (3.Baskı), Pusula Yayınları.

Akalın, T. & Baş, R. (2018). Toplumsal cinsiyet eşitsizliğinin kadın sanatçılara yansıması. *Marmara Üniversitesi Kadın ve Toplumsal Cinsiyet Araştırmaları Dergisi,* 2(2), 112-118.

Akyıldız Ercan, C. (2014). *Cinsiyetin toplumsal roldeki yeri. Elfriede Jelinek'in seçilmiş romanlarında kadınlık*. Çizgi Yayınları.

Akyüz, J. (2007). Osmanlı kadınlarının hukuksal haklarını kullanımı hakkında bazı değerlendirmeler. *Hacettepe Üniversitesi Türkiyat Araştırmaları*, (6), 75-91

Altındal, M. (1994). *Osmanlı'da kadın*. İstanbul: Altın Kitaplar.

Arslan, G. (2004). Birleşmiş Milletler kadınlara karşı her türlü ayrımcılığın ortadan kaldırılmasına dair sözleşme (Öngörülen haklar ve öngörülen usuller). İstanbul Üniversitesi Hukuk Fakültesi Mecmuası, 62(1-2), 3-43.

Aydın, M.A. (1998). Hukuk- Hukuk-i Aile Kararnamesi. İslâm Ansiklopedisi, Türkiye Diyanet Vakfı Yayınları, (18), 314-318. (E.T.: 2 Temmuz 2022), Erişim adresi :https://islamansiklopedisi.org.tr/hukuk-i-aile-kararnamesi

Bakırcı, K. (2015). İstanbul sözleşmesi. *Ankara Barosu Dergisi (4).* 133-204.

Bayrak Akyıldız, H. (2016). Edebiyatta kadın ve toplumsal cinsiyet. İçinde A. Altunoğlu (Editör) *Toplumsal Cinsiyet Çalışmaları*, (ss.138-159), Anadolu Üniversitesi Yayınları.

Bayraktar, T. (2018). İstanbul sözleşmesi ve 2017 Türkiye gölge raporuna ilişkin bir değerlendirme. *Selçuk Üniversitesi Hukuk Fakültesi Dergisi,* 26 (3), 87-111. hhttps://doi.org/10.15337/suhfd.438125.

Berktay, F. (2004). *Kadınların insan haklarının gelişimi ve Türkiye*. İstanbul Bilgi Üniversitesi Sivil Toplum Kuruluşları Eğitim ve Araştırma Birimi Sivil Toplum ve Konferans Yazıları, No: 7.(E.T.::15 Ocak 2021), Erişim adresi: https://stk.bilgi.edu.tr/media/uploads/2015/02/01/berktay_std_7.pdf

Berktay, F. (2012). *Tarihin cinsiyeti.* (4.Baskı), Metis Yayınları.

Bilmez, N. (2018). Osmanlı Devleti'nde insan hakları alanında yaşanan dönüşüm üzerine bir değerlendirme. *Social Science Development Journal*, *3*(9), 146-156

Bitmez, M.N. (2019). İnsan hakları ve toplumsal cinsiyet eşitliği bağlamında Türkiye'de kadına yönelik sosyal politikalar. *Toplum ve Kültür Araştırmaları Dergisi*, 4, 53-80.

Bucaktepe, A. (2014). Birinci ve İkinci Meşrutiyet Anayasaları'nda öngörülen devlet modelleri hakkında bir değerlendirme. *Dumlupınar Üniversitesi Sosyal Bilimler Dergisi*, (42), 45-56.

Çaha, Ö. (1996). *Sivil kadın*. E. Özensel (Çev.), Vadi Yayınları.

Çakır, S.(2013). *Osmanlı kadın hareketi*. (4. Baskı), Metis Yayınları.

Çakmak, D. (2007). Fransız Devrimi'nde kadın: eksik yurttaş. *Ege Akademik Bakış*, *7*(2), 727-745.

Demir, Ş. (2011). Tanzimat Döneminde bir devlet politikası olarak Osmanlıcılık. *Selçuk Üniversitesi Türkiyat Araştırmaları Dergisi,* 1(29), 331-348.

Demir, A. (2016). İslâm'da insan hakları. II. Türk Hukuku Tarihi Kongresi Bildirileri. (ss.517-533) İstanbul: İstanbul Üniversitesi.

Durakbaşa, A. (2011). Tarih yazımı. İçinde Y. Ecevit, N. Karkıner (Editör), *Toplumsal cinsiyet sosyolojisi*. (ss.178-201). T.C.Anadolu Üniversitesi Yayınları.

Dursun, D. (1991). İnsan hakları. *Sosyal Bilimler Ansiklopedisi* (Cilt 2, s.173-174). Risale Yayınları.

Güneş, İ. (2020). Teşkilatı Esasiye Kanunu'nun (1921 Anayasası'nın) yapılış süreci. *Anadolu Üniversitesi Sosyal Bilimler Dergisi,* 20(2), 233-256.

Kocacık, F., & Gökkaya, V. B. (2005). Türkiye'de çalışan kadınlar ve sorunları. *Cumhuriyet Üniversitesi İktisadi ve İdari Bilimler Dergisi*, 6(1), 195-219.

Konan, B. (2011). İnsan hakları ve temel özgürlükler açısından Osmanlı devletine bakış. *Ankara Hacı Bayram Veli Üniversitesi Hukuk Fakültesi Dergisi,* 15(4), 253-288.

Kurtoğlu, A. (2015). 8 Mart dünya kadınlar günü hakkında kısa bir hikaye. *Feminist Eleştiri,* 7(1), 78-85. http://cins.ankara.edu.tr/13_6.pdf

Kuyaksil, A. (2009). Türk anayasalarında kadın hakları ve gelişimi. *Mustafa Kemal Üniversitesi Sosyal Bilimler Enstitüsü Dergisi,* 6(11), 328-351.

Marshall, G. (1999). *Sosyoloji sözlüğü.* (O. Akınhay, & D. Kömürcü, Çev.) Bilim ve Sanat Yayınları.

Moroğlu, N. (2016). Uluslararası ve ulusal hukukta kadının insan hakları.*Yeditepe Üniversitesi Hukuk Fakültesi Dergisi Hukuk F. Kuruluşunun 20. Yılı Armağanı Özel Sayısı,* 13(1). 285-317.

Nalbant, F. Korkmaz, T. (2019). *AÇÜ Uluslararası Sosyal Bilimler Dergisi*, 5(2), 165-186. https:doi.org/10.22466/acusbd.633806

Özdemir, Y., Çiydem, E., & Aktaş, E. (2014). Tanzimat Fermanı'nın arka plânı. *Kastamonu Eğitim Dergisi*, 22(1), 321-338.

Öz Yıldız, S. (2016). Toplumsal cinsiyet çalışmalarının tarihçesi, İçinde A. Altunoğlu (Editör), *Toplumsal cinsiyet çalışmaları.* İçinde (ss. 2-23). Anadolu Üniversitesi Yayınları.

Philips, A. (1995). *Demokrasinin cinsiyeti*, Metis Yayınları.

Resmi Gazete (1985). *Kadınlara karşı her türlü ayrımcılığın önlenmesi uluslararası sözleşmesi*. 5 Ocak 2021, https://www.resmigazete.gov.tr/arsiv/18898.pdf/

Resmi Gazete (2003). *İş kanunu*. (E.T.: 20/Kasım 2020). https://www.resmigazete.gov.tr/eskiler/2003/06/20030610.htm

Resmi Gazete (2012). *Ailenin korunması ve kadına karşı şiddetin önlenmesine dair kanun*. (E.T.: 05 Ocak 2021). https://www.resmigazete.gov.tr/eskiler/2012/03/20120320-16.htm

Şen, M. (2013). İnsan hakları bağlamında çalışma hakkı. *Marmara Üniversitesi Hukuk Fakültesi Hukuk Araştırmaları Dergisi*, 20(1), 143-162.

T.C. Anayasası (1924). T*eşkilât-ı Esasiye Kanunu*. (E.T.:20 Aralık 2021). https://www.anayasa.gov.tr/tr/mevzuat/onceki-anayasalar/1924-anayasasi/

T.C. Anayasası, (1961). *Temel haklar ve ödevler*. (E.T.:20 Aralık 2021). https://www.anayasa.gov.tr/tr/mevzuat/onceki-anayasalar/1961-anayasasi/

T.C. Anayasası (1982). *Temel haklar ve ödevler*. (E.T.:20 Aralık 2021). https://www.anayasa.gov.tr/tr/mevzuat/anayasa/

Toprak, Z. (2015). *Türkiye'de kadın özgürlüğü ve feminizm* (1908-1935). Tarih Vakfı Yurt Yayınları.

Turhan, A. (2013). İnsan hakkı kuşakları arasındaki tamamlayıcılık ilişkisi. İnönü Üniversitesi Hukuk Fakültesi Dergisi, 4(2), 357-378.

United Nation (1948). *Universal Declaration of Human Rights* . (E.T.:20 Aralık 2021). https://www.un.org/en/universal-declaration-human-rights/

Uygur, G. (2011). Hukuk. Y. Ecevit, N. Karkıner (Ed.), *Toplumsal cinsiyet sosyolojisi.*İçinde (ss.155-177). Anadolu Üniversitesi Yayınları.

Yellice, G. (2018). Erken Cumhuriyet döneminde Türk kadınını modernleştirme girişimleri, Türk ve dünya basını (1926-1934). Çanakkale Araştırmaları Türk Yıllığı, *16*(24), 321-368.

Yokuş, S. (2003). Avrupa Birliği'nde uyumda siyasi kriterler doğrultusunda Türkiye'de anayasal ve yasal dönüşüm çabaları. İstanbul Üniversitesi Hukuk Fakültesi Mecmuası, *61*(1-2), 185-254.

KAYNAKÇA

Açık, S. (2019). İslam Hukukunda Çok Eşlilik ve Uygulamaları, Yüksek Lisans Tezi, Bursa: Uludağ Üniversitesi Sosyal Bilimler Enstitüsü.

Agcadağ Çelik, İ. ve Vural, F. (2018). Suriyeli Mülteci Kadınların Kuma Dramı: Kilis İli Örneği, *OPUS Uluslararası Toplum Araştırmaları Dergisi*, 8(14), 341-382.

Akyüz, Ç. (2018). Berdel Evliliği Üzerine Kalitatif Bir Araştırma: Mardin Örneği. *Uluslararası Folklor Akademi Dergisi*, Cilt:1, Sayı:1, 17-34.

Alan, S. ve Yeşilyurt S. (2020). "Kumalık" Olgusunun İlk Eş ve Kuma Üzerinden Yankısı, *International Journal of Human Studies*, Cilt: 3 Sayı: 6.

Abukan, B. ve Yıldırım, F. (2017). Toplumsal Cinsiyet Temelli Şiddetin Bir Biçimi Olarak Erken Evlilikleri Önlemek İçin Kadınların Güçlendirilmesi, *Uluslararası Sosyal Araştırmalar Dergisi*, Cilt: 10, Sayı: 53, s.425-432.

Aslan, B. (2019). Psikoloji Penceresinden Erken Yaşta Evlendirilen Kız Çocukları, *Türk Psikoloji Yazıları*, 22(43), 43-55.

Ayhan, A. ve Yaman, Ö. M. (2021). Sosyal Bir Olgu Olarak "Kumalık", *Adıyaman Üniversitesi Sosyal Bilimler Enstitüsü Dergisi,* Yıl: 14, Sayı: 39. DOI: https://doi.org/10.14520/adyusbd.990431**.**

Barber, N. (2009). The wide world of polygamy: We hate it, others love it. Why do some countries like polygamy? *Psychology Today*. https://www.psychologytoday.com/us/blog/the-human-beast/200902/the-wide-world-polygamy-we-hate-it-others-love-it (E. T.: 26.06.2022).

Başaran Alkan, N. (2001). Anadolu'da Çokeşlilik ve Kuma Olgusu. Yüksek Lisans Tezi, İstanbul Üniversitesi.

Bourdieu, P. (2016). *Eril Tahakküm*, (çev. B. Yılmaz), İstanbul: Bağlam Yayınları.

Brooks, T. (2009). The Problem With Polygamy. *Philosophical Topics*, 37(2), 109- 122. file:///C:/Users/Beta/Downloads/The_Problem_with_Polygamy.pdf (E. T.: 17.06.2022).

Commercio, M. E. (2020) 'Don't become a lost specimen!': polygyny and motivational interconnectivity in Kyrgyzstan, *Central Asian Survey*, 39(3), 1-21, https://www.researchgate.net/publication/342219784_'Don't_become_a_lost_specimen'_polygyny_and_motivational_interconnectivity_in_Kyrgyzstan (E. T.: 29.9.2022).

Creswel, John W. (2016). *Research Design: Qualitative, Quantitative and Mixsed Methods Aproaches*, (çev. S. B. Demir), Ankara: Eğiten Kitap.

Çarpar, M. C. (2020). Sosyolojide İki Niteliksel Desen: Fenomenolojik ve Etnografik Araştırma, *TJSS (The Journal of Social Science)* Yıl:4, Cilt:4, Sayı:8, DOI: 10.30520/tjsosci.750923

Danış, Ö. F. (2016). Suriyeliler ile Türkiye Cumhuriyeti Vatandaşları Arasındaki Evlilik İlişkileri Araştırması, *T.C. Aile ve Sosyal Politikalar Bakanlığı Aile ve Toplum Hizmetleri Genel Müdürlüğü, Araştırma ve Politika Serisi 43*, Ankara.

Ember, M., Ember, C. R. ve Low B. S. (2007). Comparing explanations of polygyny. *Cross-Cultural Researc*h, 41: 428-440.

Faucon, C. E. (2014). Marriage Outlaws: Regulating Polygamy in America, Duce Journal of Gender Law & Policy, Volume: 22, Issue:1. https://core.ac.uk/download/pdf/62566984.pdf (E. T.: 22.05.2022).

Grossbard, A. (1976). An Economic Analysis of Polygyny: The Case of Maiduguri, *Current Anthropology*, Vol. 17, No. 4, pp. 701-707. https://www.researchgate.net/publication/237702900_An_Economic_Analysis_of_Polygyny_The_Case_of_Maiduguri (E. T.: 28.06.2022).

Gücük, S., Günher Arıca, S., Akan, Z., Arıca, V. ve Alkan, S. (2010). Van İlindeki Çok Eşlilik Oranları ve Etkileyen Faktörler: Kesitsel Çalışma. *Kartal Eğitim ve Araştırma Hastanesi Tıp Dergisi*, 21(3):127-133.

Güvenç, B. (1993). "Geleneklerden Kalıntılar: Başlık, Berdel, Kız-Kaçırma, Kuma ve Amca-Kızı Evliliği". *Kadın Araştırmaları Dergisi*, Sayı: 1, 43-48.

Karataş, Z. (2015), Sosyal Bilimlerde Nitel Araştırma Yöntemleri, *Manevi Temelli Sosyal Hizmet Araştırmaları Dergisi (Sosyal Hizmet E-Dergi),* Cilt 1, Sayı 1, Ocak 2015.

Kartarı, A. (2017). Nitel Düşünce ve Etnografi: Etnografik Yönteme Düşünsel Bir Yaklaşım, *Moment Dergi, (Hacettepe Üniversitesi İletişim Fakültesi Kültürel Çalışmalar Dergisi)* 4 (1): 207-220, DOI: https://doi.org/10.17572/mj2017.1.207220

Kaya Erdem, B. ve Baydaş Sayılgan, Ö. (2012). Ataerkil ve Anaerkil Toplumun Tarihsel Savaşımının "Avatar" Filmi Bağlamında İncelenmesi, İletişim Çalışmaları Dergisi, Sayı 1, s.111-132.

Kiram, M. Z. (2021). Aile Dinamikleri ve Çokeşlilik: Kuzey Açe Örneği, Yüksek Lisans Tezi, İstanbul Üniversitesi Sosyal Bilimler Enstitüsü.

Mavundla, S. ve Strode, A. (2020). Marital Power Finally Obliterated: The History of the Abolition of the Marital Power in Civil Marriages in Eswatini, *Potchefstroom Electronic Law Journal/ Potchefstroomse Elektroniese Regsblad*, 23:1-19 DOI:10.17159/1727-3781/2020/v23i0a7504

Murdock, P.G. (1965). *Social Structure*. New York: The Macmillian Company.

Neuman, W.L. (2010). *Toplumsal Araştırma Yöntemleri: Nitel ve Nicel Yaklaşımlar*, (çev. S. Özge), İstanbul: Yayınodası.

Özcan Elçi, D. (2020). Anneliğin Toplumsal İnşası ve Anne Ol(a)mayan Kadınlar*,* Doktora Tezi, Mersin Üniversitesi Sosyal Bilimler Enstitüsü.

Russell, B. (1996). *Evlilik ve Ahlak*, (çev. V. Eranüs), İstanbul: Say Yayınları.

Sezen, L. (2005). Türkiye'de Evlenme Biçimleri, *A.Ü. Türkiyat Araştırmaları Enstitüsü Dergisi*, Sayı:27, Erzurum.

Slonim-Nevo, V., Al-Krenawi, A. ve Yuval-Shani, B. (2008). Polygynous Marriage in The Middle East: Stories of Success And Failures. *Ethnology*, (47), 195–208. https://www.academia.edu/69397507/Polygynous_Marriage_in_the_Middle_East_Stories_of_Success_and_Failures (E. T.: 04.06.2022).

Sultana, A. (2019). Patriarchy and Women's Subordination: A Theoretical Analysis (Trc. Saadet Altay), *Journal of Oriental Scientific Research (JOSR)*, *e-Şarkiyat İlmi Araştırmalar Dergisi,* Volume:11 Issue:1 (23) p:417-427.

Şen, H. ve Gümüş, K. (2020). Türkiye'de Kuma Evliliklerinin Nedenleri Üzerine Sosyolojik Bir Analiz: Hatay-Samandağ Örneği, *Akdeniz Kadın Çalışmaları ve Toplumsal Cinsiyet Dergisi,* Sayı: III, (2), 213-232.

Türkiye Büyük Millet Meclisi (TBMM) (2011). Çocuk Cinsiyeti Nedeniyle Kadın Üzerinde Oluşturulan Psikolojik Şiddet, Başlık Parası ve Geleneksel Evlilikler Hakkında Alt Komisyon Raporu, Kadın Erkek Fırsat Eşitliği Komisyonu Yayınları, No:5. https://www5.tbmm.gov.tr/komisyon/kefe/docs/komisyon_rapor_no_5.pdf (E. T.: 10.10.2022).

Türkiye İstatistik Kurumu (TÜİK) (2022). *Türkiye Aile Yapısı Araştırması-2021*, Yayım tarihi: 01 Nisan 2022, Sayı: 45813. https://data.tuik.gov.tr/Bulten/Index?p=Turkiye-Aile-Yapisi-Arastirmasi-2021-45813 (E. T.: 15.10.2022).

Tan Eren, G. (2020). Sosyokültürel Özellikleri Bakımından Çok Eşlilik: "Kuma" Filminin Değerlendirilmesi, *Toplum ve Kültür Araştırmaları Dergisi*, Cilt: 1, Sayı: 6, Sayfa: 81-11.

Ulutaş, E. (2019). Eril Kodlar Kıskacında Kadınlık Halleri: Kumalık, içinde Özlem Altunsu Sönmez, & Gamze Aksan (Editör), *Aile Kurumuna Farklı Bakışlar* (s. 265 - 299), Konya: Çizgi Kitabevi.

White, D. R. ve Burton, M. L. (1988). "Causes of Polygyny: Ecology, Economy, Kinship, and Warfare". *American Anthropologist*, New Series, 90 (4), 871-887. https://www.researchgate.net/publication/227633106_Causes_of_Polygyny_Ecology_Economy_Kinship_and_Warfare (E. T.: 20.07.2022)

Yalçınkaya, F. (2019). Modern Çağın Kumaları: Metresler ve Türkiye'de Yayınlanan Diziler. *Uluslararası Folklor Akademi Dergisi*, Cilt:2, Sayı: 1, 33-52.

Yıldırım, A. ve Şimşek, H. (2018). *Sosyal Bilimlerde Nitel Araştırma Yöntemleri*. Ankara:Seçkin Yayınları.

Yılmaz, E., Tamam, L. ve Bal, U. (2015). Poligami ve Ruh Sağlığına Etkileri, *Psikiyatride Güncel Yaklaşımlar*,7(2):221-228, Doi:10.5455/cap.20150325083302.

Zeitzen, M. K. (2008). *Polygamy, A Cross-Cultural Analysis*, New York: Berg Publishers.

URL-1: https://www.hurriyet.com.tr/yerel-haberler/diyarbakir/bismil/300-torunlu-hamo-aga-polis-torununu-evlendirdi-40985997#:~:text=Ahmet%20%C3%9CN%2DBurak%20EMEK%2FB%-C4%B0SM%C4%B0L,%C4%B1%20g%C3%B6rkemli%20bir%20d%C3%BC%C4%9F%C3%-BCnle%20evlendirdi (E. T.: 14.10.2022).

Sözlü Kaynaklar:

KK-1: M.A, Kadın, 38, İdil/Şırnak, Ev Hanımı, Okur-yazar değil, 15.06.2022.
KK-2: C. H, Kadın, 32, İdil/Şırnak, Ev Hanımı, Okur-yazar değil, 17.06.2022.
KK-3: Ş. K, Kadın, 48, İdil/Şırnak, Ev Hanımı, Okur-yazar değil, 19.06.2022.
KK-4: A.A, Kadın, 39, İdil/Şırnak, Usta Öğretici, Lise, 20.06.2022.
KK-5: B. Y, Kadın, 38, İdil/Şırnak, Ev Hanımı, İlkokul, 19.06.2022.
KK-6: A. S, Kadın, 56, İdil/Şırnak, Ev Hanımı, Okur-yazar değil, 17.06.2022.
KK-7: G. Z, Kadın, 30, İdil/Şırnak, Ev Hanımı, İlkokul, 20.06.2022.
KK-8: H. A, Kadın, 47, İdil/Şırnak, Ev Hanımı, Okur-yazar, 17.06.2022.
KK-9: E. K, Kadın, 51, İdil/Şırnak, Ev Hanımı, Okur-yazar değil, 23.06.2022.
KK-10: M.S, Kadın, 65, İdil/Şırnak, Ev Hanımı, Okur-yazar değil, 05.07.2022.
KK-11: A. E, Kadın, 52, İdil/Şırnak, Ev Hanımı, Okur-yazar değil, 06.09.2022.
KK-12: K. İ, Kadın, 32, İdil/Şırnak, Ev Hanımı, Okur-yazar değil, 06.09.2022.
KK-13: N. E, Kadın, 42, İdil/Şırnak, Ev Hanımı, Okur-yazar değil, 17.09.2022.

KAYNAKLAR

Ak, E. ve Eker, E. (2019). Annelerin üst biliş özelliklerinin bazı sosyodemografik değişkenler açısından incelenmesi. *Aydın İnsan ve Toplum Dergisi, 5*(1), 85-92.

Akpunar, B. (2011). Biliş ve üstbiliş (metabiliş) kavramlarının zihin felsefesi açısından analizi. *International Periodical For the Languages, Literature and History of Turkish or Turkic, 6*(4), 353-365.

Akkoyunlu, S., ve Türkçapar, M. H. (2013). Terapi bir teknik : alternatif düşünce oluşturulması. *Bilişsel Davranışçı Psikoterapi ve Araştırmalar Dergisi, 2*, 53– 59

Aşkan T., Çalık Var E. ve Özkan B. (2020). Relationship Between Married Individuals' Relations with Their Family of Origin and Coping Styles with Stress. *Psikiyatride Güncel Yaklaşımlar - Current Approaches in Psychiatry, 14*(Ek 1): 1-1.

Bacanlı, H., Sürücü, M. ve İlhan, T. (2013). Başa çıkma stilleri ölçeği kısa formunun (BÇSÖ-KF) psikometrik özelliklerinin incelenmesi: Geçerlik ve güvenirlik çalışması. *Kuram ve Uygulamada Eğitim Bilimleri, 13*(1), 81-96.

Baltacı, G. (2018). Yaşlılarda Üstbilişin Psikopataloji ve Baş Etme Becerileri Yönünden Değerlendirilmesi. Yüksek Lisans Tezi. İstanbul: Işık Üniversitesi.

Brown, A. L. (1978). Knowing When, Where, and How to Remember: A Problem of Metacognition. *Advances in Instructional Psychology, 1*, 77-165.

Brown, A. (1987). Metacognition, Executive Control, Self-Regulation, and Other More Mysterious Mechanisms. Metacognition, Motivation, And Understanding.(s.65-116). Hillsdale, New Jersey: Lawrence Erlbaum Associates..

Cameron EE, Joyce KM, Delaquis CP, Reynolds K, Protudjer JLP ve Roos LE. (2020). Maternal psychological distress & mental health service use during the COVID-19 pandemic. *Journal of Affective Disorders,276*:765–774.

Chinaveh, M., Ishak, N. M., ve Salleh, A. M. (2010) Improving mental health and academic performance through multiple stress management intervention: *Implication for diverse learners. Procedia Social and Behavioral Sciences. 7,* 311–316. https://doi.org/10.1016/j.sbspro.2010.10.043.

Çan-Aslan, Ç. (2010). Zihinsel Engelli Çocuğu Olan Anne ve Babaların Psikolojik Belirtileri, Sosyal Destek Algıları Ve Stresle Başa Çıkma Tarzlarının Karşılaştırılması. Yüksek Lisans Tezi. İstanbul:Maltepe Üniversitesi.

Desoete, A., Roeyers, H. ve Buysse, A. (2001). "Metacognition and Mathematical Problem Solving in Grade 3", Journal of Learning Disability, 34(5), 435–449.

Doğan, Ç., Baysan Arabacı L., ve Ayakdaş Dağlı, Dilek (2022). The relationship between hope-hopelessness levels and ways of coping with stress of addicted patients on probation. *J Clin Psy.* 25(1), 93-100

Doğru, S. S. Y., ve Arslan, E. (2008). Engelli çocuğu olan annelerin sürekli kaygı düzeyi ile durumluk kaygı düzeylerinin karşılaştırılması. *Selçuk Üniversitesi Sosyal Bilimler Enstitüsü Dergisi,* (19), 543-553

Drigas, A. ve Mitsea, E. (2021). Metacognition, Stress- Relaxation Blance & Related Hormones. *International Journal of Recent Contributions from Engineering Science & IT, 9*(1), 4-16.

Duraku ZH, Jahiu G, ve Geci D. (2020). The Impact of COVID-19, Traumatic Experiences and Child Behaviors Affected by Parental Stress, Parenting Practices, and Changes in Child Behavior. In: Duraku ZH, (Editör). Impact of the COVID-19 Pandemic on Education and Wellbeing: Implications for Practice and Lessons for the Future. (s.64–90). University of Prishtina.

Ekşi H., Kemahlı H. P., ve Abdullayev K. (2017). Aile stresörleri ile başa çıkma yöntemleri ölçeği geçerlik ve güvenirlik çalışması, 1. Uluslararası Sosyal Bilimler ve Eğitim Araştırmaları Sempozyumu.

Flavell, J. H. (1979). Metacognition and cognitive monitoring: A new area of cognitive developmental inquiry. *American Psychologist, 34*, 906–911

Gama, C. A. (2004). Integrating Metacognition Instruction in Interactive Learning Environments, Doctoral Dissertation. England: University of Sussex.

George, D., ve Mallery, M. (2010). SPSS for Windows Step by Step: A Simple Guide and Reference, 17.0 update (10a ed.) Boston: Pearson

Geurten, M., ve Léonard, C. (2022). Relations between parental metacognitive talk and children's early metacognition and memory. *Journal of Experimental Child Psychology*, *226*, 105577.

Ghafoor, H., Ahmad, R. A., Nordbeck, P., Ritter, O., Pauli, P., ve Schulz, S. M. (2019). A cross-cultural comparison of the roles of emotional intelligence, metacognition, and negative coping for health-related quality of life in German versus Pakistani patients with chronic heart failure. *British journal of health psychology, 24*(4), 828-846.

Güçlü, N. (2001). Stres yönetimi. *Gazi Üniversitesi Gazi Eğitim Fakültesi Dergisi, 21*(1).

Hıdıroğlu, Ç. N. (2015). Teknoloji Destekli Ortamda Matematiksel Modelleme Problemlerinin Çözüm Süreçlerinin Analizi: Bilişsel ve Üstbilişsel Yapılar Üzerine Bir Açıklama. Doktora Tezi. İzmir : Dokuz Eylül Üniversitesi.

Jones, F., Bright, J. ve Clow, A. (2001). *Stress: Myth, theory and research*. New York: Prentice Hall.

Karakelle, S. ve Saraç, S.(2010). Üst biliş hakkında bir gözden geçirme: Üst biliş çalışmaları mı yoksa üst bilişsel yaklaşım mı? *Türk Psikoloji Yazıları, 13*(26), 45-60.

Karasar, N. (2011). *Bilimsel Araştırma Yöntemleri*. Ankara: Nobel Yayınları

Karahan T.F. ve Koç H.E. (2005). Üniversite Öğrencilerinin Alkol ve Sigara Kullanım Sıklığına Göre Stresle Başa Çıkma Tarzlarının İncelenmesi. *Ege Eğitim Dergisi, 6*(2), 113-131.

Kaynak, S. ve Duran, S. (2022). Pandemi Döneminde 0-17 Yaş Arası Çocuğu Olan Annelerde Algılanan Stres ve Stresle Başa Çıkma Tarzları. *İstanbul Gelişim Üniversitesi Sağlık Bilimleri Dergisi* , (16) , 190-201.

Ke, T., ve Barlas, J. (2020). Thinking about feeling: Using trait emotional intelligence in understanding the associations between early maladaptive schemas and coping styles. *Psychology And Psychotherapy: Theory, Research and Practice, 93*(1), 1-20.

Kılıç, S. (2016). Cronbach'ın alfa güvenirlik katsayısı. *Journal of Mood Disorders, 6*(1), 47-48.

Koçhan, A. (2019). Engelli Çocuğa Sahip Ebeveynlerin Stres Düzeyi, Stresle Başa Çıkma Tarzları, Hastalık Yükü Algıları ve Bilgece Farkındalık Düzeyleri Arasındaki İlişkinin İncelenmesi. Yüksek Lisans Tezi. Ankara: Başkent Üniversitesi.

Koriat, A., ve Goldsmith, M. (1996). Memory metaphors and the real life/ laboratory controversy: Correspondence versus storehouse conceptions of memory. *Behavioural and Brain Sciences, 19*, 167-228.

Kurşun, Z. (2018). Yaygın Gelişimsel Bozukluğu Olan ve Normal Gelişim Gösteren Çocukların Anne Babalarının Stres Düzeyleri ve Stresle Başa Çıkma Yollarının Karşılaştırılması. Yüksek Lisans Tezi. İstanbul: İstanbul Ticaret Üniversitesi.

Leung, S. S., Chiang, V. C., Chui, Y. Y. ve Wong, D. F. (2011) A brief cognitivebehavioral stress management program for secondary school teachers. *Journal of Occupational Health, 53*, 23-35.

Lineweaver, T. T., ve Hertzog, C. (1998). Adults' efficacy and control beliefs regarding memory and aging: Separating general from personal beliefs. *Aging, Neuropsychology, and Cognition, 5,* 264-296

Luescher, J.L., Dede, D.E., Gitten, J.C., Fennell, E., ve Maria, B.L. (1999). Parental burden, coping and family functioning in primary caregivers of children with joubert syndrome. *Journal of Child Neurology 14,* 642-648.

Martinez. M. E. (2006). What is metacognition? *Phi Delta Kappan. 87*(9), 696-699. doi:10.1177/003172170608700916

Onbaşıoğlu, B. M. (2006). Psikosomatik ve Ruhsal Rahatsızlığa Sahip Kişilerin Stres İle İlişkili Değişkenler Açısından İncelenmesi. Yüksek Lisans Tezi. Ankara: Ankara Üniversitesi.

Önen, C. İ.(2021). Yaygın Anksiyete Semptomlarının Yordanmasında Üstbiliş, Bilinçli Farkındalık ve Psikolojik Esnekliğin Rolü. Yüksek Lisans Tezi. İstanbul: İstanbul Kent Üniversitesi,

Özek, M. (2011). Çalışan Annelerin İş Stresiyle Başa Çıkma Becerisi İle Tükenmişlik Düzeylerinin Aile Değerlendirmesine ve Çocuklarının Davranışlarına Etkileri. Doktora Tezi, İzmir: DEÜ Eğitim Bilimleri Enstitüsü.

Panaoura, A., Philippou, G., & Christou, C. (2003). Young pupils' metacognitive ability in mathematics. In Third Conference of the European Society for Research in Mathematics Education. (s. 1-9) Bellaria, Italy: 28 February - 3 March 2003.

Rivers, W. P. (2001). Autonomy at all costs: An ethnography of metacognitive self-assessment and self-management among experienced language learners. *The modern language journal*, *85*(2), 279-290.

Sivrikaya, T., ve Çifci-Tekinarslan, İ. (2013). Zihinsel yetersizliği olan çocuğa sahip annelerde stres,sosyal destek ve aile yükü. *Ankara Üniversitesi Eğitim Bilimleri Fakültesi Özel Eğitim Dergisi, 14*(2), 17-29

Stansfeld, S., ve Rasul, F. (2006). Psychosocial factors, depression and illness. Steptoe, A. (Edt.), *Depression and physical illness* içinde (s. 19-49). London: Cambridge University Press.

Spada, M. M., Nikčević, A. V., Moneta, G. B., ve Wells, A. (2008). Metacognition, perceived stress, and negative emotion. *Personality and Individual Differences*, *44*(5), 1172-1181.

Tan S. ve Aldemir S. (2012). Ergenlerde stresle başa çıkma tarzlarının atılganlık düzeyleri ve sosyo-demografik özellikler açısından incelenmesi. *New Symposium Journal, 50* (1): 23-30

Tchimtchoua Tamo AR. (2020). An analysis of mother stress before and during COVID-19 pandemic: The case of China. *Health Care for Women International. 41*(11– 12):1349–1362

Tosun, A., ve Irak, M. (2008). *Üstbiliş* ölçeği-30'un Türkçe uyarlaması, geçerliği, güvenirliği, kaygı ve obsesif- kompülsif belirtilerle ilişkisi. *Türk Psikiyatri Dergisi, 19* (1), 67-80.

Ural, A. ve Kilic, İ. (2006). Bilimsel araştırma süreci ve SPSS ile veri analizi (2nd ed.). Ankara: Detay Yayıncılık.

Whitebread ve Neale, (2020). Metacognition in early child development Translational Issues in *Psychological Science*, 6, 8-14.

Varıcıer, Ş. E. (2019). Yetişkin Psikolojik Sağlamlığı Üzerine Bir İnceleme: Algılanan Ebeveyn Tutumu, Kontrol Odağı, Algılanan Sosyal Destek ve Stresle Başa Çıkma Stilleri. İstanbul: Yüksek lisans tezi İbn Haldun Üniversitesi.

Yalçın, H. , Dai, H. ve Erkoç, E. (2020). Ebeveynlerin virüs salgınına ilişkin duygu durumları ve çocuklara etkileri. *Avrasya Sosyal ve Ekonomi Araştırmaları Dergisi, 7* (9) , 128-142 .

Yılmaz, A. E., Gençöz, T., ve Wells, A. (2011). The temporal precedence of metacognition in the development of anxiety and depression symptoms in the context of life-stress: A prospective study. *Journal of Anxiety Disorders*, *25*(3), 389-396.

KAYNAKÇA

Aköz, E.(2001). Özürlü kişilere uya*rlanmış yapı*. (1. Basım). İstanbul: OFD Omurilik Felçliler Derneği,

Arıcı, S. (2010). Bedensel engellilerin turizm sektöründen beklentilerinin tespitine yönelik bir araştırma. *Gazi Üniversitesi Eğitim Bilimleri Enstitüsü. Yayımlanmamış Yüksek Lisans Tezi. Ankara*.

Artar, Y. ve Karabacakoğlu, Ç. (2003). *Türkiyede özürlüler turizminin geliştirilmesine yönelik olarak konaklama tesislerindeki alt yapı olanaklarının araştırılması.* Ankara: Milli Prodüktivite Merkezi, 1-67.

Aslan, A. (2017). Engelli ve engelli olmayan ergen bireylerin algıladıkları sosyal destek ile intihar olasılığı arasındaki ilişkinin incelenmesi (Yüksek Lisans Tezi). Hasan Kalyoncu Üniversitesi, Sosyal Bilimler Enstitüsü, Gaziantep.

Bilsin, E. (2012). Engelli çocukların ailesine verilen hemşirelik bakımının aile gereksinimini karşılama düzeyine etkisinin incelenmesi, (Yayınlanmamış Yüksek Lisans Tezi). Ege Üniversitesi, İzmir.

Buhalis, D. ve Darcy, S. (2011), "Introduction: From Disabled Tourists To Accessible Tourism", Buhalis D. ve Darcy S. (Ed.), Accessible Tourism Concepts And İssues, *Channel View Publications*, Bristol, p. 1-42.

Burnett, J. ve Bender-Baker, H., (2001). Assessing the travel-related behaviors of the mobility-disabled consumer. *Journal of Travel Research*, 40(4).

Çetin, K. (2018). Engelli çocuklara sahip ailelerin çocuklarını kabul/reddi ile sosyal destek ilişkisinin çeşitli değişkenlerce yordanması. Adnan Menderes Üniversitesi Eğitim Fakültesi Eğitim Bilimleri Dergisi, 9(2), 137-154.

Daniels, M J., Rodgers E.B.D, ve Wiggins B. P. (2005). Travel tales: an interpretive analysis of constraints and negotiations to pleasure travel as experienced by persons with physical disabilities. *Tourism Management, 26*(6), 919-930

Darcy, S. (2000). *Tourism ındustry perspectives of providing facilities and services for people with disabilities: a scoping study of the accommodation sector.* Sydney: NSW Department of Ageing and Disability,

Darcy, S. (2002). Marginalised participation: physical disability, high support needs and tourism. *Journal of Hospitality and Tourism Management* (9), 61–72.

Darcy, S., Cameron, B., Dwyer, L., Taylor, T., Wong, E ve Thomson, A. (2008). Visitor accessibility in urban centres. *Sustainable Tourism*, 1-95

Darcy, S., Cameron, B. ve Pegg, S. (2010), "Accessible Tourism And Sustainability: A Discussion And Case Study", *Journal of Sustainable Tourism*, 18(4), p. 515-537.

Darcy, S. ve Dickson, T. J. (2009), "A Whole-Of-Life Approach To Tourism: The Case For Accessible Tourism Experiences", *Journal of Hospitality and Tourism Management*, 16 (1), p.32-44.

Domínguez Vila, T., Alén González, E., ve Darcy, S. (2019). Accessible tourism online resources: a Northern European perspective. *Scandinavian Journal of Hospitality and Tourism*, *19*(2), 140-156.

European Commission. (2014). Economic impact and travel patterns of accessible tourism in Europe – Final report. Service Contract SI2. ACPROCE052481700 – European Commission, DG Enterprise and Industry.

Fujıura, G.L., ve Rutkowskikmitta, V. (2001). Counting disability Handbook of Disability Studies, 69-

Germ, P. ve Schleien, S. (1997). Inclusive community leisure services: responsibilities of key players. *Therapeutic Recreation Journal,* 31, 22–37.

Illum, S., Oliver, B., ve Thompson, G. (1999). Disability express: Travel and disability resource library (7th ed.). Springfield, MO: Office of Leisure Research, Southwest Missouri State University.

Institute on Disability. (2016). 2016 Disability statistics annual report. Rehabilitation Research and Training Center on Disability Statistics and Demographics, University of New Hampshire.

Israeli, A. A. (2002). A preliminary investigation of the importance of site accessibility factors for disabled tourists. *Journal of Travel Research, 41*(1), 101–104.

Kumtepe, H. (2001). Ankara İlinde Yaşayanların Engellilere Yönelik Tutumları, Yayımlanmamış Yüksek Lisans Tezi, Hacettepe Üniversitesi Sosyal Bilimler Enstitüsü, Ankara

Lach, J. (1999). Disability – Liability. *American Demographics*, (2), 21-22

Mckercher, B., Packer, T., Yau, M. K. ve Lam, P. (2003), "Travel Agents As Facilitators Or İnhibitors of Travel: Perceptions Of People With Disabilities", *Tourism Management*, 24(4), p. 465-474.

Mengüç, A. F. (2002). *Turizm, Seyahat ve Özürlüler*. Ankara: MEB Yayınları, 29,(3).

Mengüç, A.F. (2002). Turizm ve engelliler. *Bilim ve Aklın Aydınlığında Eğitim Dergisi*, *3*(29).

Mercer, S.W. ve Macdonald, R. (2007). Disability and human rights. *The Lancet*, (370), 548-549

Mintaze, K. ve Tunca, Ö. (1995). Handicap (Sakatlık veya Engelli Olma) Terimi'nin Ayrıntılı Tanımı. Bedensel Engelliler Vakfı Dergisi.

Murray, M. ve Sproats, J. (1990). The disabled traveller: tourism and diasability in australia. *Journal of Vacation Marketing, 6*(2), 154-169

Özçelik, İ. (1982). Görme Özürlülerin Psiko-Sosyal Gelişmelerinin Değerlendirilmesi, *Ankara Üniversitesi Eğitim Bilimleri Fakültesi Dergisi*, 15(2),

Öztürk, Y., Yaylı, A ve Yeşiltaş, M. (2008). Is the turkish tourism ındustry ready for a diabled customers market the views of hoteltravel agency managers, *Tourism Management*, (29), 382-389

Öztürk, Y. ve Yaylı A. (2006). Bedensel engelliler seyahat pazarının yöneticiler açısından değerlendirilmesi üzerine bir alan araştırması. *Seyahat ve Otel İşletmeciliği Dergisi*, (3). 5-14

Öztürk, Y. ve Yaylı, A. (2006). *Türkiye'deki konaklama işletmeleri ve a grubu seyahat acentaları yöneticilerinin bedensel engelliler pazarına bakış açıları üzerine karşılaştırmalı bir araştırma.* 2. Balıkesir Ulusal Turizm Kongresi'nde sunuldu.

Smith, R. (1987). Leisure of disabled tourists: barriers to participation, *Annals of Tourism Research* 14, 376–389.

T.C. Başbakanlık Özürlüler İdaresi Başkanlığı: II. Özürlüler Şurası, Yerel Yönetimler ve Özürlüler Komisyon Raporları ve Genel Kurul Görüşmeleri. 26-28 Eylül. Ankara, 2005

The World Bank. (2017). Disability inclusion. The World Bank and IBRD-IDA, published on Sep 20, 2017

TUBİTAK, (2006). Türkiye engelliler araştırması ileri analiz raporu. Ankara: Sosyal ve Beşeri Bilimler Araştırma Grubu

TURSAB, (2008). Türsab Ar-Ge Çalışma Raporu. Web: http://www.tursab.org.tr/content/turkish/home/engelsiz/08suPazar.asp. adresinden 23 Mayıs 2009'da alınmıştır.

TÜRSAB. (2019). 04.03.2019 Tarihi İtibarıyla Bakanlık Belgeli Tesis İstatistikleri. https://www.tursab.org.tr//assets/img/istatislik/belediye.xlsx. Adresinden 10.12.2019 Tarihinde Edinilmiştir.

Türk Standardı: TS 12576 Şehir İçi Yollar-Özürlü ve Yaşlılar İçin Sokak, Cadde, Meydan ve Yollarda Yapısal Önlemler ve İşaretlemelerin Tasarın Kuralları, Nisan, Ankara, 1999

Winter, J. A. (2004). Toplumsal Bir Sorun Çözümleyici olarak Özürlü Hakları Hareketinin Gelişimi. ÖZ-VERİ, 1(2),

Vignuda, J.L. (2001). *Promotion of barrier-free tourism for people with disabilities in the asian and pacific region*. Presented at Seminar on Sustainable Development of Ecotourism in Pacific Island Countries, Suva, Fiji.

Vogel, N. (2006). Not marketing to people with disabilities? You're missing out. Most marketers are ignoring loyal consumer segment that has "sizable spending power". *AdAge*, 18

Yau, M. K., Mckercher, B. ve Packer, T.L. (2004). Traveling with a disability: more than an access issue. *Annals of Tourism Research*, *31*(4), 946-960.

(https://ey-der.com/ana-sayfa/turkiye-ve-dunyada-engelliler/, Erişim Tarihi: 05.12.2019)

Zengin, B. ve Eryılmaz, B. (2013), "Bodrum Destinasyonunda Engelli Turizm Pazarının Değerlendirilmesi", *Uluslararası İktisadi ve İdari İncelemeler Dergisi*, 6(11), s. 51-74.

KAYNAKLAR

Adhikari, P. P., & Paul, S. B. (2018). History of Indian Traditional Medicine: A Medical Inheritance. *Asian Journal of Pharmaceutical and Clinical Research*, *11*(1), 421. https://doi.org/10.22159/AJPCR.2017.V11I1.21893

Arslan, M. (2016). Dünya'daki Geleneksel Tedavi Sistemlerinden Örnekler: Genel Bir Bakış. *Mersin Üniversitesi Tıp Fakültesi Lokman Hekim Tıp Tarihi ve Folklorik Tıp Dergisi*, *6*(3), 100–105.

Atalık, A., & Tarihi, G. (2019). Mezoterapi ve Klinik Uygulamalar. *Journal of Biotechnology and Strategic Health Research*, *3*, 115–118. https://doi.org/10.34084/BSHR.607437

Ayhan, H., & Mollahaliloğlu, S. (2018). Medicinal Leech Therapy: Hirudotherapy. *Ankara Medical Journal*, *18*(1). https://doi.org/10.17098/amj.409057

Dağlar, N., & Dağdeviren, N. (2018). *Gelneksel Tıp Uygulamalarında Fitoterapinin Yeri*. Euras J Fam Med.

Ekmekçi, P. E. (2018). Traditional Chinese Medicine from 3.000 Years Ago; History, Present and Future. *Journal of Traditional Medical Complementary Therapies*, *1*(3), 132–140. https://doi.org/10.5336/jtracom.2018-63049

Ernst, E. (2000). The usage of complementary therapies by dermatological patients: A systematic review. *British Journal of Dermatology*, *142*(5), 857–861. https://doi.org/10.1046/j.1365-2133.2000.03463.x

Gautam, P., & Bhatta, K. (2020). Medical Tourism in India: Possibilities and Problems of Alternative Medical Treatment. *International Journal of Health Management and Tourism*, *5*(3), 181–207. https://doi.org/10.31201/ijhmt.634092

Han, S. Y., Kim, H. Y., Lim, J. H., Cheon, J., Kwon, Y. K., Kim, H., Yang, G. Y., & Chae, H. (2016). The past, present, and future of traditional medicine education in Korea. *Integrative Medicine Research*, *5*(2), 73. https://doi.org/10.1016/J.IMR.2016.03.003

I. Bicer, & Balcik, P. Y. (2019). Traditional and complementary medicine: investigation of Turkey and the selected countries. *Hacettepe Journal of Health Adm*, *22 (1)*(1), 245–257.

Islam, N. (2014). Chinese Medicine as a product filling the wellness health tourism niche in China: Prospect and challenges. *International Journal of Tourism Sciences*, *14*(1), 51–69. https://doi.org/10.1080/15980634.2014.11434684

Karahancı, N., Onur, Yaşar ÖZTOPRAK, Ü., Ersoy, M., Zeybek Ünsal, Ç., Hayirlidağ, M., & Örnek Büken, N. (2015). *Geleneksel ve Tamamlayıcı Tıp Uygulamaları Yönetmeliği ile Yönetmelik Taslağı'nın karşılaştırılması* Comparison of Traditional, Complementary Medicine Draft Regulations and Regulations*. 2*(2), 117–126. https://doi.org/10.5505/tjob.2015.85856

Kaya, R. R., & Yılmaz, N. (2020). Traditional Medicine Practices in Turkey and India: A Comparison From The Perspective of Health Tourism. *Journal of Traditional Medical Complementary Therapies*, *3*(3), 422–434. https://doi.org/10.5336/jtracom.2020-74760

Kutlubay, Z., Burhan ENGİN, Serdaroğlu, S., Tüzün, Y., & Üniversitesi Cerrahpaşa Tıp Fakültesi Dermatoloji Anabilim Dalı Özet, İ. (2010). Araştırma Mezoterapide Kullanılan İlaçlar. *Dermatoz*, *1*(2), 37–41. www.mesotherapyworldwide.com

Lehto, X. Y., Brown, S., Chen, Y., & Morrison, A. M. (2006). Yoga tourism as a niche within the wellness tourism market. *Tourism Recreation Research*, *31*(1), 25–35. https://doi.org/10.1080/02508281.2006.11081244

Majeed, S., Lu, C., & Javed, T. (2017). The journey from an allopathic to natural treatment approach: A scoping review of medical tourism and health systems. *European Journal of Integrative Medicine*, *16*, 22–32. https://doi.org/10.1016/J.EUJIM.2017.10.001

Majeed, S., Majeed, M., & Ajike, M. A. (2019). Dry cupping therapy and the wellness management of health travelers Modernization of Traditional Medicine. *Traditional Medicine Research*, *4*(1), 12–24. https://doi.org/10.12032/TMR201915095

Okumuş, M. (2016). Kupa Tedavisi ve Hacamat. *Ankara Medical Journal*, *16*(4). https://doi.org/10.17098/amj.68279

Özpek, Ö., & Altıntaş, L. (2019). Homeopatik Remediler. *Veteriner Farmakoloji ve Toksikoloji Derneği Bülteni*, *10*(1), 31–39.

Öztürk, A. Ö., Öztürk, G., Ali, O., & Öztürk, Ö. (2019). Tıbbi Hipnozun Klinik Uygulamaları.

Journal of Biotechnology and Strategic Health Research, *3*, 119–130. https://doi.org/10.34084/BSHR.554710

Öztürk, L. (2018). Küllerinden Doğan Bir Tıbbi Uygulama: Müzik Terapi. *Journal of Health Services and Education*, *2*(1), 1–8. https://doi.org/10.26567/johse.2018142106

Ozturk, O., Göktepe, M. E., & Onur, M. (2021). Apiterapi ve Klinik Çalışmalar. *Türkiye Klinikleri*, 164–167.

Park, H. L., Lee, H. S., Shin, B. C., Liu, J. P., Shang, Q., Yamashita, H., & Lim, B. (2012). Traditional medicine in China, Korea, and Japan: A brief introduction and comparison. *Evidence-based Complementary and Alternative Medicine*, *2012*. https://doi.org/10.1155/2012/429103

Ravishankar, B., & Shukla, V. J. (2007). Indian systems of medicine: A brief review. *Afr. J. Trad. CAM*, *4*(3), 319–337. https://doi.org/10.4314/ajtcam.v4i3.31226

Research and markets. (2017). *AYUSH and Alternative Medicine Industry in India: Analysis of Growth, Trends and Progress 2017 - 2022.* https://www.researchandmarkets.com/reports/4388820/ayush-and-alternative-medicine-industry-in%02india%0D

Resmi Gazete. (2014). *Geleneksel ve Tamamlayıcı Tıp uygulamaları Yönetmeliği*.

Sağlık Bakanlığı, S. H., Genel Müdürlüğü, S. T. D., & Başkanlığı. (2012). *Sağlık Turizm Çeşitleri*. https://saglikturizmi.saglik.gov.tr/TR,17%0A6/saglik-turizmi-cesitleri.htm%0A

Schäfer, T. (2004). Epidemiology of complementary alternative medicine for asthma and allergy in Europe and Germany. *Annals of allergy, asthma & immunology : official publication of the American College of Allergy, Asthma, & Immunology*, *93*(2 Suppl 1). https://doi.org/10.1016/S1081-1206(10)61481-0

Sierpina, V., & Frenkel, M. (2011). *Acupuncture: A Clinical Review*. https://doi.org/10.1097/01.SMJ.0000140834.30654.0F

Şimşek, B., Aksoy, D. Y., Basaran, N. C., Taş, D., Albasan, D., & Kalaycı, M. Z. (2017). Mapping traditional and complementary medicine in Turkey. *European Journal of Integrative Medicine*, *15*, 68–72. https://doi.org/10.1016/J.EUJIM.2017.09.006

Smith, M., & Puczko, L. (2013). *Health and Wellness Tourism*. Routledge.

Solmaz, İ., Üyesi, Ö., Eğitim, G., Hastanesi, A., Ve, G., Tıp, T., Merkezi, U., Ve, A., Ankara, R. A. D., & Tarihi, G. (2019). Kas İskelet Sistemi Ağrılarında Proloterapi Enjeksiyonları. *Journal of Biotechnology and Strategic Health Research*, *3*, 91–114. https://doi.org/10.34084/BSHR.571715

Šuligoj, M. (2021). Origins and development of apitherapy and apitourism. *Journal of Apicultural Research*, *60*(3), 369–374. https://doi.org/10.1080/00218839.2021.1874178

Suman, K. D., Swati Pal, ;, & Professor, A. (2011). Medical Tourism in India: Issues, Opportunities and Designs Strategies for Growth and Develepmont Introduction and Significance of Medical Tourism. *International Journal of Multidisciplinary Research*, *1*.

Tanyuksel, M., Araz, E., Dundar, K., Uzun, G., Gumus, T., Alten, B., Saylam, F., Taylan-Ozkan, A., & Mumcuoglu, K. Y. (2005). Maggot debridement therapy in the treatment of chronic wounds in a military hospital setup in Turkey. *Dermatology*, *210*(2), 115–118. https://doi.org/10.1159/000082566

Tarihi, G., Kavakli, A., & Aksu, F. (2021). Ozon Tedavisi. *Fırat Tıp Derg/Firat Med J*, *26*(4), 183–189.

Tempelhof, S. (2012). Osteopathie in der orthopädie. *Orthopade*, *41*(2), 106–112. https://doi.org/10.1007/s00132-011-1861-z

Tuna, H. (2021). Sağlık Turizmi Kapsamında Geleneksel, Tamamlayıcı ve Fonksiyonel Tıp Turizmi. *Bolu Abant İzzet Baysal Üniversitesi Sosyal Bilimler Enstitüsü Dergisi*, *21*(1). https://doi.org/10.11616/basbed.v21i60671.861856

Tütüncü, S. (2017). *Tıbbın alternatifi Olmaz! Geleneksel alternatif ve Tamamlayıcı Tıp uygulamaları.* Türk Tabipleri Birliği Yayınları.

WHO. (2013). *Traditional Medicine Strategy 2014-2023*. Alternative and Integrative Medicine. http://apps.who.int/iris/bitstream/10665/92455/1/9789241506090_eng.pdf

World Health Organization (WHO). (2013). *WHO Traditional Medicine Strategy 2014-2023*. World Health Organization (WHO). https://doi.org/2013

Yu, J. Y., & Ko, T. G. (2012). A cross-cultural study of perceptions of medical tourism among Chinese, Japanese and Korean tourists in Korea. *Tourism Management*, *33*(1), 80–88. https://doi.org/10.1016/J.

KAYNAKÇA

Allen, A. (1994), Telemedicine and Teleradiology. *Telemedicine Today*, 2(3), 6–7.

American Academy of Ambulatory Care Nursing (AAACN), Ambulatory Care Nursing Administration and Practice Standards (2004). https://www.aaacn.org/publications-news/news-headlines# (E.T.: 12.10.2022).

American Academy of Child and Adolescent Psychiatry (AACAP). (2008). Practice Parameter for Telepsychiatry with Children and Adolescents. *Journal of the American Academy for Child and Adolescent Psychiatry*, 47(12), 1468–1483.

Ayad, E. (2011). Virtual Telepathology in Egypt, Applications of WSI in Cairo University. *Diagnostic pathology*, 6(1), 1-3.

Baba, M., Seçkin, D., Kapdağlı, S. ve Eryılmaz, A. (2005). Yeni Bir Teledermatoloji Uygulaması Depola ve Gönder Yönteminin Web Kameralarıyla Birlikte Kullanımı. *Türkderm*, 39(3), 199-203.

Bal, U., Yılmaz, E., Tamam, L. ve Çakmak, S. (2015). Telepsikiyatri: Şimdi ve Burada. *Psikiyatride Güncel Yaklaşımlar-Current Approaches in Psychiatry*,7(2), 136–48.

Barnett, J. E. ve Scheetz, K. (2003). Technological Advances and Telehealth: Ethics, Law, and the Practice of Psychotherapy. *Psychotherapy: Theory, Research, Practice, Training*, 40(1-2), 86.

Beebe, L.H. ve Tian, L. (2004). TIPS: Telephone Intervention Problem Solving for Persons with Schizophrenia. *Issues Ment Health Nurs*, 25(3), 317-29.

Benschoter, R.A., Eaton, M.T. ve Smith, P. (1965). Use of Videotape to Provide Individual Instruction in Techniques of Psychotherapy. *Academic Medicine*, 40(12), 1159–1161.

Bice-Urbach, B., Kratochwill, T. ve Fischer, A. J. (2018). Teleconsultation: Application to Provision of Consultation Services for School Consultants. *Journal of Educational & Psychological Consultation*, 28(3), 255–278.

Bilik, Ö. (2006). Kalça Protezi Uygulanmış Hastaların Evde Telefonla İzlenmesinin İyileşmeye Etkisi. Doktora Tezi. İzmir: Ege Üniversitesi.

Bonvissuto, K. (2010). Coming of age. Telemedicine is Maturing. It Can Increase Patient Access—and Maybe Even Your Income. *Med. Econ*. 87(11), 14-8.

Bozkurt, İ. (2013), Psikolojik Yardım Uygulamalarında Yeni Trend: Online Terapiler. Journal of Human Sciences, 10(2), 130–46.

Buabbas, A. J., Mohammad, T., Ayed, A. K., Mallah, H., Al-Shawaf, H. ve Khalfan, A. M. (2021). Evaluating the Success of the Tele-Pathology System in Governmental Hospitals in Kuwait: An Explanatory Sequential Mixed Methods Design. *BMC Medical Informatics and Decision Making*, 21(1), 1-12.

Buvik, A., Bergmo, T. S., Bugge, E., Smaabrekke, A., Wilsgaard, T., & Olsen, J. A. (2019). Cost-Effectiveness of Telemedicine in Remote Orthopedic Consultations: Randomized Controlled Trial. *Journal of Medical Internet Research,* 21(2), 11330.

Ceyhan, A.M. ve Baysal, M. (2003). Teledermatoloji, *TÜRKDERM*, 37(1), 58-62

Chai Ling, L. ve Krishnappa, P. (2012). Telepathology-An Update. *Int J Collaborat Res Internal Med Public Health*, 4:12.

Chan, S., Parish, M. ve Yellowlees, P. (2015). Telepsychiatry Today. *Current Psychiatry Reports*, 17(11), 1-9.

Choi, P. J., Oskouian, R. J. ve Tubbs, R. (2018). Telesurgery: Past, Present, and Future. *Cureus*, 10(5), e2716.

Cormi, C., Chrusciel, J., Laplanche, D., Dramé, M. ve Sanchez, S. (2020). Telemedicine in Nursing Homes During the COVID-19 Outbreak: A Star is Born (again). *Geriatrics & Gerontology International*.

Craig, J. ve Patterson, V. (2005). Introduction to the Practice of Telemedicine. *Journal of Telemedicine and Telecare*, 11(1), 3-9.

Dean, S. G., Smith, J. A., Payne, S. ve Weinman, J. (2005). Managing Time: An Interpretative Phenomenological Analysis of Patients' and Physiotherapists' Perceptions of Adherence to Therapeutic Exercise for Low Back Pain. *Disability & Rehabilitation*, 27(11), 625-636.

Dodakian, L., McKenzie, A.L., Le, V., See, J., Pearson-Fuhrhop, K., Burke Quinlan, E. et al. (2017). A Home-Based Telerehabilitation Program for Patients With Stroke. *Neurorehabil Neural Repair*, 31(10-11), 923-33.

Edmunds, M. W. (2010). Telehealth, Telenursing and Advanced Practice Nurses. *MedScape*.

Eedy, D. J. (2001). Wootton R. Teledermatology: A Review. *Br J Dermatol*, 144, 696-707.

E-nabız, E-Nabız (2022). https://enabiz.gov.tr/Yardim/Index (E. T.: 08.09.2022).

Ertek, S. (2011). Endokrinolojide Tele-Sağlık ve Tele-Tıp Uygulamaları. *Acıbadem Üniversitesi Sağlık Bilimleri Dergisi*, 2, 126-130

European Society of Radiology (ESR). (2016). European Society of Radiology (ESR) and Report of the 2015 Global Summit on Radiological Quality and Safety. *Insights into Imaging*, 7, 481-484.

Fischer, A. J., Erchul, W. ve Schultz, B. (2018). Teleconsultation as the New Frontier of Educational and Psychological Consultation: Introduction to the Special Issue. *Journal of Educational and Psychological Consultation*, 28(3), 249-254.

Gilbert, A.W., Jaggi, A. ve May, C.R. (2018). What is the patient acceptability of real time 1:1 videoconferencing in an orthopaedics setting? A systematic review. *Physiotherapy*, 104(2), 178-86.

Güleş, H.K. ve Özata, M. (2005). *Sağlık Bilişim Sistemleri*. İstanbul: Nobel Yayınevi.

Hagan, L., Morin, D. ve Lépine, R. (2000). Evaluation of Telenursing Outcomes: Satisfaction, Self-Care Practices, and Cost Savings. *Public Health Nursing*, 17(4), 305-313.

Heyes, R., Hachach-Haram, N., Luck, J.E., Billingsley, M.L. ve Greenfield, M.J. (2017). The Role of Augmented Reality Telesurgery in Promoting Equity in Global Surgery. *Diversity and Equality in Health and Care*, 14(3), 119-121.

Holton, A., Brantley, T. ve Duda, A. (2014). Telepsychiatry in North Carolina: Mental Health Care Comes to You. *North Carolina Insight*, 24, 2–15.

Ithman, M., Aggarwal, A. ve Mekala, H.M. (2017). Telepsychiatry: Current Outcomes and Future Directions. *International Journal of Clinical Psychiatry and Mental Health*, *5*, 46-50.

Kaliyadan, F. Ve Venkitakrishnan, S. (2009). Teledermatology: Clinical Case Proiles and Practical Issues. *Indian J Dermatol Venereol Leprol*, 75, 32–35.

Kanthraj, G.R. ve Srinivas, C.R. (2007). Store and Forward Teledermatology. Indian J Dermatol Venereol Leprol, 73, 5–12.

Stroetmann, K. A., Jones, T., Dobrev, A. ve Stroetmann, V. N. (2006). *eHealth is Worth it. The economic benefits of implemented eHealth solutions at ten European sites*. Luxembourg: eHealth Impact,

Kasckow, J., Felmet, K., Appelt, C., Thompson, R., Rotondi, A. ve Haas, G. (2014). Telepsychiatry in the Assessment and Treatment of Schizophrenia. *Clin Schizophr Relat Psychoses*, 8(1), 21–27A.

Kılıç, T. (2017). E-Sağlık, İyi Uygulama Örneği; Hollanda. *Gümüşhane Üniversitesi Sağlık Bilimleri Dergisi*, 6(3), 203-217.

Kvedar, J.C., Edwards, R.A., Menn, E.R., Mofid, M., Gonzalez, E., Dover, J. et al. (1997). The Substitution of Digital Images for Dermatologic Physical Examination. *Arch Dermatol*, 133, 161-7.

Lorentz, M.M. (2008). Telenursing and Home Healthcare the Many Facet of Technology. *Home Healthc Nurse*, 26, 237-243.

Mani, S., Sharma, S., Omar, B., Paungmali, A. ve Joseph, L. (2017). Validity and Reliability of Internetbased Physiotherapy Assessment for Musculoskeletal Disorders: A Systematic Review. *J Telemed Telecare*. 23(3), 379-91.

Marescaux, J., Leroy, J., Gagner, M., Rubino, F., Mutter, D., Vix, M., …. Smith, M. K. (2001). Transatlantic Robot-Assisted Telesurgery. *Nature*, 413(6854), 379-380.

Massone, C., Hofmann-Wellenhof, R., Ahlgrimm-Siess, V. et al. (2007). Melanoma Screening with Cellular Phones. PLoS One, 2(5), 483.

Massone, C., Wurm, E.M., Hofmann-Wellenhof, R. et al. (2008). *Teledermatology: An Update. Semin Cutan Med Surg,* 27, 101–105.

Medicalnews, Türkiye'de 100 bin kişiye 5 radyolog düşüyor (2021). https://www.medikalnews.com/turkiyede-100-bin-kisiye-5-radyolog-dusuyor/ (E. T.: 14.09.2022).

Memorial, Dijital Patoloji (2022). https://patoloji.memorial.com.tr/Home/DijitalPatoloji (E.T.: 20.09.2022).

Munabi, I.G.K., Isyagi, M.M., Royall, J. ve Sewankambo, N.K. (2008). Static telepathology in a rural African hospital setting: a pilot experience by Makerere University Faculty of Medicine. *CATAI*.

Naslund, J.A., Marsch, L.A., McHugo, G.J. ve Bartels, S.J. (2015). Emerging mHealth and eHealth Interventions for Serious Mental Illness: A Review of the Literature. *J Ment Health*, 24(5), 321-32.

Norman, S. (2006). The Use of Telemedicine in Psychiatry. *Journal of Psychiatric and Mental Health Nursing*, 13, 771–7.

Norton, S.A., Burdick, A.E., Phillips, C.M. et al. (1997). Teledermatology and Underserved Populations. *Arch Dermatol*, 133, 197–200.

Ortiz-Piña, M., Salas-Fariña, Z., Mora-Traverso, M., Martín-Martín, L., Galiano-Castillo, N., García-Montes, I. et al. (2019). A Home-Based Tele-Rehabilitation Protocol for Patients with Hip Fracture Called Activehip. *Res Nurs Health*, 42(1), 29-38.

Öz, F. (2010). *Sağlık Alanında Temel Kavramlar: Hemşirelik*. Ankara: Mattek Matbaacılık.

Özkan, H., Ergin, T., Osman, O., Dandin, Ö., Teomete, U. ve Tulum, G. (2015). Travmatik Dalak Yaralanmalarının Tespitinde Tele-Tıp Uygulaması. *Medical Technologies National Conference, TIPTEKNO.*

Özman, O. (2020). 5G Uzaktan Cerrahi. İçinde C. Özlü (Editör), *Sağlıkta Yeni Nesil Teknolojiler* (s. 119-124). Ankara: Akademisyen Yayın.

Pastora-Bernal, J.M., Martín-Valero, R., BarónLópez, F.J. ve Estebanez-Pérez, M.J. (2017). Evidence of Benefit of Telerehabitation After Orthopedic Surgery: A Systematic Review. *J Med Internet Res*, 19(4), 142.

Pazar, B., Taştan, S. ve İyigün, E. (2015). Tele Sağlık Sisteminde Hemşirenin Rolü. *Bakırköy Tıp Dergisi*, 11(1), 1-4

Perednia, D.A. ve Allen, A. (1995). Telemedicine Technology and Clinical Applications. JAMA, 273(6), 483-488.

Perednia, D.A ve Brown, N.A. (1995). Teledermatology: One Application of Telemedicine. *Bull Med Libr Assoc*, 83, 42–47.

Phillips, C.M., Burke, W.A., Allen, M.H., Stone, D. ve Wilson, J.L. (1998). Reliability of Telemedicine in Evaluating Skin Tumors. *Telemedicine Journal*, 4(1), 5-9.

Radyoloji Grubu, Teleradyoloji & Raporlama (2021). https://www.radyolojigrubu.com/teleradyoloji-5/ (E.T.: 16.09.2022).

Recupero, P. ve Fisher, C.E. (2014). APA Resource Document on Telepsychiatry and Related Technologies in Clinical Psychiatry. *Tele psychiatry in Clinical Psychiatry. American Psychiatric Association Council on Psychiatry and Law*, 1-18.

Rogante, M., Kairy, D., Giacomozzi, C. ve Grigioni, M.A (2015). Quality Assessment of Systematic Reviews on Telerehabilitation: What Does the Evidence Tell Us?. *Ann Ist Super Sanita*, 51(1), 11- 8.

Rowe, N., Gibson, S., Morley, S. ve Krupinski, E.A. (2008). Tenyear Experience of A Private Nonprofit Telepsychiatry Service. *Telemedicine Journal and EHealth*, 14(10), 1078-86.

Rudolf, J.N. (2011). Effectiveness of Telepsychiatry: An Integrative Literature Review. Master's Thesis. ABD: Montana State University.

Russell, T. G. (2007). Physical Rehabilitation Using Telemedicine. *Journal of Telemedicine and Telecare*, 13(5), 217-220.

Sağlık Bakanlığı Danışma Hattı ALO 171, Sigara Bırakma Danışma Hattı (2022). https://alo171.saglik.gov.tr (E.T.: 21.09.2022).

Sağlık Bakanlığı Uyuşturucu İle Mücadele Danışma ve Destek Hattı, ALO 191 (2022). https://alo191.saglik.gov.tr/TR-50313/alo-191-uyusturucu-ile-mucadele-danisma-ve-destek-hattini-kimlere-hizmet-sunar-.html# (E.T.: 21.09.2022).

Sankaye, S. ve Kachewar, S. (2011). Telepathology for Efective Healthcare in Developing Nations. *Australas Med J*, 4(11), 592–595.

Schaumberg, L. (2020). Advanced Practice Telenursing Through A Pandemic. *J Psychosoc Nurs Ment Health Serv*, 58(9), 4-6.

Sezgin, H. (2013). Tip 2 Diyabetli Hastalara Verilen Diyabet Eğitiminin ve Telefon İletişimi İle Takibinin Metabolik Değişkenlere Etkisinin Değerlendirilmesi. Doktora Tezi. İstanbul: Marmara Üniversitesi.

Sood, S. (2006). Telesurgery. Wiley Encyclopedia of Biomedical Engineering. *Copyright & 2006 John Wiley & Sons, Inc*. https://www.researchgate.net/publication/229678076_Telesurgery (E.T.: 02.03.2022).

Sorrells-Jones, J., Tschirch, P. ve Liong, M.A.S. (2006). Nursing and Telehealth: Opportunities for Nurse Leaders to Shape the Future. *Nurse Leader*, 4(5), 42-58.

Steinbrook, R. M. (2007). The Age of Teleradiology. *The New England Journal of Medicine*.

Şenyüz, K.Y. ve Şentürk, S. (2017). Yoğun Bakım Hemşireliği Hizmetlerinde Yeni Bir Kavram: Tele-Hemşirelik. *Ayrıntı Dergisi*, 5, 56.

Teletıp, Teleradyoloji Sistemi (2022). https://www.teletip.saglik.gov.tr/#service (E.T.: 16.09.2022).

Thakore, S., McGugan, E.A. ve Morrison, W. (2002). Emergency Ambulance Dispath: Is There A As Efor Triage. *J R Soc Med*, 95, 126-29.

Türk Radyoloji Derneği, Radyolojik Tetkik Yoğunluğu (2018). https://www.turkrad.org.tr/assets/slider-photos/Radyolojik-Tetkik-Yogunlugu-Raporu.pdf (E.T.: 14.9.2022).

Ullberg, T., Zia, E., Petersson, J. ve Norrving, B. (2016). Perceived Unmet Rehabilitation Needs 1 Year After Stroke: An Observational Study From the Swedish Stroke Register. *Stroke*, 47(2), 539-541.

Vsee (2022). What is Telemedicine (2022). https://vsee.com/what-is-telemedicine (E.T.: 08.09.2022).

Wang, L. ve Alexander, C.A. (2014). Telepsychiatry: Technology Progress, Challenges, and Language and Transcultural Issues. *Journal of Translational Medicine and Developmental Disorders*, 1, 1–11.

Whitlock, W.L., Brown, A., Moore, K., Pavliscsak, H., Dingbaum, A., Lacefield, D. ve Xenakis, S. (2000). Telemedicine Improved Diabetic Management. *Military Medicine*, 165(8), 579-584.

Yıldırım, P., Bakır, A. ve Birinci, S. Hacettepe Üniversitesi Hastaneleri'nde Web Temelli Teleradyoloji Uygulaması, *Türkmia*.

Yun, G., Zhaoyi, P. ve Qingqing, C. (2019). China Performs First 5G-Based Remote Surgery on Human Brain, https://news.cgtn.com/news/3d3d774d7945444e33457a6333566d54/index.html, (E.T.: 12.10.2022).

Kaynakça

Akarsu, B. (1984). Felsefe Terimleri Sözlüğü. Ankara: Savaş Yayınları.

Büken, N. Ö. (2006). Türkiye örneğinde akademik dünya ve akademik etik. Hacettepe Tıp Dergisi, 37(3), 164-170.

Büyüköztürk, Ş. (2011). *Sosyal Bilimler İçin Veri Analizi El Kitabı*. Ankara: Pegem Akademi.

Callahan, D. (1982). Should there be an academic code of ethics?. *The journal of higher education*, *53*(3), 335-344.

Chee, K. H., Pino, N. W., & Smith, W. L. (2005). Gender differences in the academic ethic and academic achievement. *College student journal*, *39*(3), 606.

Ertekin C, Berker N, Tolun A, Ülkü D. Bilimsel araştırmada etik ve sorunları. Ankara: TUBİTAK Matbaası, TÜBA (Türkiye Bilimler Akademisi) Yayınları, No: 1, 2002.

Işık Öner, A., & Yıldız, K. (2021). Bilimsel araştırmalarda etik dışı davranışların nedenleri ve çözüm önerileri. İZÜ Eğitim Dergisi/IZU Journal of Education.

Karasar, N. (2016). *Bilimsel Araştırma Yöntemi: Kavramlar, İlkeler, Teknikler*. Ankara: Nobel Yayıncılık.

Keskin, U. (2017). Bilimsel etik ihlallerinin kökenine ilişkin bir değerlendirme. Uşak Üniversitesi Sosyal Bilimler Dergisi, 10(4), 653-674.

Kozak, M. (2021) Bilimsel Araştırma: Tasarım, Yazım ve yayım teknikleri. Ankara: Detay Yayıncılık.

Nair, S. R. (2014). Ethics in higher education. In *Handbook of research on higher education in the MENA Region: Policy and practice* (pp. 230-260). IGI Global.

Oakley, C.R. (2011). Instruction in Ethics: Influences on Undergraduate Business Students' Academic Dishonesty. Yayımlanmamış Doktora Tezi. Colorado State University, Colorado.

Özdamar, K. (2002). *Paket Programlarla İstatistiksel Veri Analizi-1*. 4. Baskı. Eskişehir: Kaan Kitabevi.

Özden, M., Özden, D. Ö., & Biçer, B. (2015). Akademik usulsüzlük: sınıf öğretmeni adaylarının deneyimleri. Dumlupınar Üniversitesi Sosyal Bilimler Dergisi, (45), 130-143.

Özer Keskin, Melike, Aksakal, E., & Yücetürk, C. (2020). Eğitim Fakültesi Öğrencilerinin Etik Kavramına İlişkin Metaforik Algıları. Al Farabi Uluslararası Sosyal Bilimler Dergisi, 5(4).

Pelit, E., & Güçer, E. (2006). Öğretmen adaylarının öğretmenlik mesleğiyle ilgili etik olmayan davranışlara ve öğretmenleri etik dışı davranışa yönelten faktörlere ilişkin algılamaları. Gazi Üniversitesi Ticaret ve Turizm Eğitim Fakültesi Dergisi, (2), 95-119.

Rau, W., & Durand, A. (2000). The academic ethic and college grades: Does hard work help students to" make the grade"?. *Sociology of education*, 19-38.

Selçuk, Z. (1995). Bir eğitim ve rehberlik sorunu: Okullarda kopya çekme. Kuram ve Uygulamada Eğitim Yönetimi, 3(3), 397-418.

Seven, M. A., & Engin, A. O. (2008). Eğitim Fakültesi Öğrencilerinin Kopya Çekmeye Duydukları İhtiyaç Ve Kopya Çekme Sebepleri. Atatürk Üniversitesi Sosyal Bilimler Enstitüsü Dergisi, 11(1), 121-136.

Simon, R. L. (1994). *Neutrality and the academic ethic*. Rowman & Littlefield.

Smith, W. L., & Pino, N. W. (2005). College Students, The Academic Ethic. *Va. Soc. Sci. J*, *40*, 52-67.

Tabachnick, B.G, Fidell, L.S. (2013). *Using Multivariate Statistics*, 6th ed. Boston: Allyn & Bacon.

Tayfun, A., & Yazicioğlu, İ. (2008). Öğrencilerin kopya hakkındaki görüşleri üzerine bir araştırma. Türk Eğitim Bilimleri Dergisi, 6(3), 375-393.

Türk Dil Kurumu (2022). Güncel Türkçe Sözlük. Erişim Adresi: https://sozluk.gov.tr/

Van Ness, R. K., Melinsky, K., Buff, C. L., & Seifert, C. F. (2010). Work ethic: Do new employees mean new work values?. *Journal of Managerial Issues*, 10-34.

KAYNAKÇA

Al-Smadi, M., Al-Saad, S. (2022). Analyzing Outbound Tourism as a Form of Economic Leakage: A Qualitative Approach, *African Journal of Hospitality, Tourism and Leisure*, 11(4), 1317-1333.

Anderson, W. (2013). Leakages in the Tourism Systems: Case of Zanzibar. *Tourism Review*. *68*(1), 62-75.

Blake, A., Arbache, J. S., Sinclair, M. T., & Teles, V. (2008). Tourism and Poverty Relief. *Annals of Tourism Research*, *35*(1), 107-126.

Boer, D. V. (2020). *Touristic Entaglements. Settler Colonialism, World-making and the politics of tourism in Palestine*. Ghent University Press: Gent.

Boo E. (1990). *Ecotourism: The Potentials and Pitfalls*. World Wildlife Fund: Washington DC.

Britton, S. G. (1982). The Political Economy of Tourism in the Third World. *Annals of Tourism Research*, *9*(3), 331-358.

Budeanu, A. (2007). Sustainable Tourist Behaviour–a Discussion of Opportunities for Change. *International Journal of Consumer Studies*, *31*(5), 499-508.

Bull, A. (1991), *The Economics of Travel and Tourism*, Pitman and Wiley, Melbourne.

Canlı, B., Kaya, A. A. (2012). Türk Turizm Sektörünün Ekonomik Etkilerinin Girdi Çıktı Yaklaşımıyla Ölçülmesi, *Anadolu Üniversitesi Sosyal Bilimler Dergisi*, *12*(1), 1-12.

Carbone, M. (2005). Sustainable Tourism in Developing Countries: Poverty Alleviation, Participatory Planning, and Ethical İssues. *The Europan Journal of Development Research*, *17*(3), 559-565.

Choudhury, B., Goswami, C. (2013). Tourism Revenue Leakage Check, *SCMS Journal of Indian Management*, *January*, 67-76

Cohen, E. (1972). Toward a Sociology of International Tourism. *Politicial Economics*, *Spring*, 164-182.

Dann, G., & Cohen, E. (1991). Sociology and Tourism. *Annals of Tourism Research*, *18*(1), 155-169.

Egeli, H. A. (1997). Türk Turizminin Dış Ticaret ve Sektörlerarası Bağlantılar Açısından Değerlendirilmesi, *Ankara Üniversitesi SBF Dergisi*, *52*(1), 235-246.

Fisher, D. (2004). The Demonstration Effect Revisited. *Annals of Tourism Research*, *31*(2), 428-446.

Frechtling, D. C., & Horváth, E. (1999). Estimating the multiplier effects of tourism expenditures on a local economy through a regional input-output model. *Journal of Travel Research*, *37*(4), 324-332.

Garrigós-Simón, F.J., Galdón Salvador, J.L.; Gil Pechuán, I. (2015). The economic sustainability of tourism growth through leakage calculation. *Tourism Economics*. *21*(4):721- 739.

Glasson, J., Godfrey, K., Goodey, B. (1995). *Towards visitor impact management: Visitor impacts, carrying capacity and management responses in Europe's historic towns and cities*. England: Avebury.

Goeldner, C. R., Rıtchie, J. R. B. (2012). *Tourism: Principles, Practices, Philosophies* (Twelfth Edition), New Jersey: Wiley and Sons Inc.

Graburn, N. (1983). The Anthrophology of Tourism. *Annals of Tourism Research*, 10, 9-33.

Haddad, E. A., Porsse, A. A., & Rabahy, W. (2013). Domestic tourism and regional inequality in Brazil. *Tourism Economics*, *19*(1), 173-186.

Hampton M. (1998). Backpacker tourism and economic development. *Annals of Tourism Research*, *25*(3): 639–660.

Hartle, D. (1990). *The taxation of tourism in Botswana*. In L. Pfotenhauer (Ed.), Tourism in Botswana, Proceedings of a symposium held in Gaborone, 15–19th October 1990 (pp. 188–196), Botswana.

Jensen, T. C., & Wanhill, S. (2002). Tourism's taxing times: value added tax in Europe and Denmark. *Tourism Management*, *23*(1), 67-79.

Jönsson, C. (2015). Leakage, economic tourism. Jafari, J., Xiao, H. (Eds.), *Encyclopedia of Tourism*, Springer.

Kayat, K. (2002). Power, Social Exchanges and Tourism in Langkawi: Rethinking Resident Perceptions. *International Journal of Tourism Research*, *4*(3), 171-191.

Kılıçlar, A. (2004). *Türkiye'nin Turizm Gelirlerindeki Sızıntılar ve Bu Sızıntıların Hesaplanmasına Yönelik Bir Yaklaşım* (Yayımlanmamış Doktora Tezi). Gazi Üniversitesi.

Kokkranikal, J., McLellan, R., & Baum, T. (2003). Island Tourism and Sustainability: A Case Study of the Lakshadweep Islands. *Journal of Sustainable Tourism*, *11*(5), 426-447.

Kothari, U. (2015). Reworking Colonial İmaginaries in Post-Colonial Tourist Enclaves. *Tourist Studies*, *15*(3), 248-266.

Kunst, J. R., & Sam, D. L. (2013). Relationship Between Perceived Acculturation Expectations and Muslim Minority Youth's Acculturation and Adaptation. *International Journal of Intercultural Relations*, *37*(4), 477-490.

Lacher, R. G., & Nepal, S. K. (2010). Dependency and Development in Northern Thailand. *Annals of Tourism Research*, *37*(4), 947-968.

Lansing, P., & Vries, P. D. (2007). Sustainable Tourism: Ethical Alternative or Marketing Ploy?. *Journal of Business Ethics*, *72*(1), 77-85.

Lee, J. W., Syah, A. M. (2018). Economic and Environmental Impacts of Mass Tourism on Regional Tourism Destinations in Indonesia, *Journal of Asian Finance, Economics and Business*, *5*(3), 31-41.

Lejárraga, I., & Walkenhorst, P. (2010). On Linkages and Leakages: Measuring the Secondary Effects of Tourism. *Applied Economics Letters*, *17*(5), 417-421.

Liu, J., & Var, T. (1983). The Economic İmpact of Tourism in Metropolitan Victoria, BC. *Journal of Travel Research*, *22*(2), 8-15.

Mbaiwa, J. E. (2005). Enclave Tourism and its Socio-Economic İmpacts in The Okavango Delta, Botswana. *Tourism Management*, *26*(2), 157-172.

McCulloch, N., Winters, L. and Cirera, X. (2001). *Trade Liberalization and Poverty: A Handbook*. London: Center for Economic Policy Research.

McKee, D. L., & Chase, G. L. (2003). The Economic İmpact of Cruise Tourism on Jamaica. *Journal of Tourism Studies*, *14*(2), 16-22.

Mitchell J, Ashley C. (2007). '*Leakage' Claims: Muddled Thinking and Bad for Policy*? Overseas Development Institute: London.

Mowforth M, Munt I. (2003). *Tourism and Sustainability: Development and New Tourism in the Third World*. Routledge: London.

Nash, D. (1984). The Ritualization of Tourism Comment on Graburn's the Anthropology of Tourism. *Annals of Tourism Research*, *11*(3), 503-507.

Nash, D., & Smith, V. L. (1991). Anthropology and Tourism. *Annals of Tourism research*, *18*(1), 12-25.

Özekici, Y. K. (2021). A Bibliometric Profile of the Tourism-Economics Sub-Field in Turkish Academic Community. *İşletme Araştırmaları Dergisi*, *13*(1), 790-812.

Özekici, Y. K., & Ünlüönen, K. (2019a). Turizm Odaklı Kültürel Dönüşümü Açıklayıcı Bir Temel: Kültürleşme Teorisi. *Seyahat ve Otel İşletmeciliği Dergisi*, *16*(3), 470-492.

Özekici, Y. K., & Ünlüönen, K. (2019b). Bir Küresel Tüketim Kültürü Aracı: Turizm. *Sosyal, Beşeri ve İdari Bilimler Dergisi*, *2*(7), 508-524.

Porter, M. (1985). *Competitive Advantage: Creating and Sustaining Superior Performance*, The Free Press, New York, NY.

Sandbrook, C. G. (2010). Putting Leakage in İts Place: The Significance of Retained Tourism Revenue in The Local Context in Rural Uganda. *Journal of International Development: The Journal of the Development Studies Association*, *22*(1), 124-136.

Scheyvens, R. (2002). Backpacker Tourism And Third World Development. *Annals of Tourism Research*, *29*(1), 144-164.

Seckelmann, A. (2002). Domestic Tourism—A Chance for Regional Development İn Turkey?. *Tourism Management*, *23*(1), 85-92.

Shaalan, I. M. (2005). Sustainable Tourism Development in The Red Sea of Egypt Threats and Opportunities. *Journal of Cleaner Production*, *13*(2), 83-87.

Smith, C., & Jenner, P. (1992). The leakage of foreign exchange earnings from tourism. *Travel & Tourism Analyst*, *3*, 52-66.

Supradist, N. (2004). *Economic leakage in tourism sector* [Yayınlanmamış Doktora Tezi], Lund Üniversitesi.

Ünlüönen, K., & Özekici, Y. K. (2018). Turizm ve Ödemeler Bilançosu Açısından Akdeniz Çanağında Bulunan Destinasyonlar Üzerine Bir Değerlendirme. *Gazi Üniversitesi Turizm Fakültesi Dergisi*, (1), 1-33.

Ünlüönen, K., Kiliçlar, A., & Yüksel, S. (2011). The Calculation Approach for Leakages of İnternational Tourism Receipts: the Turkish Case. *Tourism Economics*, *17*(4), 785-802.

Ünlüönen, K., Özekici, Y. K. (2017). Yeni Gelişen Destinasyonlarda Turizm Algısı: Yozgat İli Üzerine Bir Alan Araştırması. *Journal of Tourism and Gastronomy Studies*, *5*(4), 466-488.

Ünlüönen, K., Tayfun, A., & Kılıçlar, A. (2007). *Turizm Ekonomisi*. Ankara: Nobel.

Var, T., & Quayson, J. (1985). The Multiplier İmpact of Tourism in The Okanagan. *Annals of Tourism Research*, *12*(4), 497-514.

Wallerstein, I. (2004). The Dilemmas of Open Space: The Future of the WSF. *International Social Science Journal*, *56*(182), 629-637.

Walpole M, Goodwin H. (2000). Local Economic İmpacts of Dragon Tourism in Indonesia. *Annals of Tourism Research, 27*, 559–576.

Ward, C. (2008). Thinking Outside the Berry Boxes: New Perspectives on Identity, Acculturation and Intercultural Relations. *International Journal of Intercultural Relations*, *32*(2), 105-114.

Williams, T. R. (2012). Tourism as A Neo-Colonial Phenomenon: Examining the Works of Pattullo & Mullings. *Caribbean Quilt*, *2*, 191-200.

Yang, C., Lin, Z., Huang, J., & Cheng, T. (2021). A Dynamic Tax Model Based on Destination Lifecycle for Sustainable Tourism Development. *Journal of Travel Research*, *62*(1), 217-232.

KAYNAKÇA

Ağbal, Naci (2020). "Önsöz", *TCMB Finansal İstikrar Raporu-Kasım 2020.* ss.3, https://www.tcmb.gov.tr/wps/wcm/connect/tr/tcmb+tr/main+menu/yayinlar/raporlar/finansal+istikrar+raporu/2020/sayi+31, (E.T.: 13.03.2021).

Balmumcu, Özgür, Süslü, Bora (2017). "Para Politikası Açısından Türkiye'de 2001 ve 2008 Kriz Deneyimleri". *Finans Politik & Ekonomik Yorumlar.* 54/626.

Bernhard William, J. Lawrence BROZ, and William R. CLARK (2002). "The Political Economy of Monetary Institutions". *International Organization*. Volume 56. Issue 4. Autumn, pp.693-723. DOI: https://doi.org/10.1162/002081802760403748

BDDK (2010). *Krizden İstikrara Türkiye Tecrübesi Çalışma Tebliği.* Gözden Geçirilmiş 3. Baskı.

Clark, William R., Usha N.Reıchert, Sandra Lomas, And Kevin L. Parker (1998). "International and Domestic Constraints on Political Business Cycles in OECD Economies". *International Organization*. 52 (l):87-120.

Cuaresma, Jesús Crespo And Gnan, Ernest (2008). "Four Monetary Policy Strategies in Comparison: How To Deal With Financial Instability?". *Monetary Policy & The Economy.* Q3/08. https://www.oenb.at/dam/jcr:9217f663-0a7c-4a71-a975-07e1b7b95c41/mop_2008_3_ cua resma_gnan_tcm16-92369.pdf (E.T.: 13.03.2020).

Drazen, Allan. (2002). *Political Economy in Macroeconomics.* Princeton University Press. https://assets.press.princeton.edu/chapters/s6819.pdf (E.T.: 13.03.2020).

Erçel, Gazi. (1999a). *IMF ile Yapılan Stand-By Anlaşması Çerçevesinde; Türk Bankacılık Sektörünü 1999 Yılı ve 2000 Yılına Dönük Değerlendirmesi*. https://www.tcmb.gov.tr/wps/wcm/connect/ (E.T.: 13.03.2020).

Erçel, Gazi. (1999b). *Enflasyonla Mücadele Işığında Türkiye Ekonomisindeki Gelişmeler*. https://www.tcmb.gov.tr/wps/wcm/connect/Washington. (E.T.: 13.03.2020).

Eren, Ercan (2022). "Politik İktisat – Ekonomi Politik: Tarihsel ve Kavramsal Gelişim". *İktisat ve Toplum*. Sayı 140. https://iktisatvetoplum.com/politik-iktisat-ekonomi-politik-tarihsel-ve-kavramsal-gelisim-ercan-eren/ (E.T.: 23.09.2022).

Frieden, Jeffry (2020), *The Political Econmy of Economic Policy, Finance & Development*, https://www.imf.org/en/Publications/fandd/issues/2020/06/political-economy-of-economic-policy-jeff-frieden (E.T.: 03.12.2002).

Haan, Jakob de (2019). "Some Reflections on the Political Economy of Monetary Policy". *Review of Economics*. 70(3): 213–228. https://www.degruyter.com/document/doi/10.1515/roe-2019-2001/html (E.T.: 23.09.2022)

Investing (2021), *Türkiye'nin 5 Yıllık CDS Verileri*, https://tr.investing.com/rates-bonds/turkey-cds-5-year-usd-streaming-chart, (E.T.: 13.10.2021).

Kalkınma Bakanlığı (2017). *Orta Vadeli Program (2018-2020).* https://www.sbb.gov.tr/wp-content/uploads/2021/08/Orta_Vadeli_Program_2018-2020.pdf (E.T.: 13.01.2021).

Kazgan, Gülten (1995). *Yeni Ekonomik Düzende Türkiye'nin Yeri*. 2. Basım, İstanbul: Altın Kitaplar Yayınevi.

Mishkin, Frederic. S. (2004). "Can Inflation Targeting Work in Emerging Market Countries?". *International Monetary Fund Conference, Festschrift In Honor of Guillermoa Calvo*. April 15-16. https://www.imf.org/external/np/res/seminars/2004/calvo/pdf/mishki.pdf, (E.T.: 13.03.2020).

Nurmi, Hannu (2006). *Models of Political Economy*. Routledge. https://www.taylorfrancis.com/books/oa-mono/10.4324/9780203358559/models-political-economy-hannu-nurmi (E. T.: 13.04.2020).

Özçam, Mustafa. (2004). "Uluslararası Para Fonu (IMF) ve Türkiye". *Sermaye Piyasası Kurulu Araştırma Raporu*. https://www.spk.gov.tr/SiteApps/Yayin/YayinGoster/945, (E.T.: 13.03.2020).

Resmi Gazete (1970). Türkiye Cumhuriyet Merkez Bankası Kanunu, Sayı:13409. https://www.resmigazete.gov.tr/arsiv/13409.pdf (E. T.: 13.04.2020)

TBMM (2001). *TCMB Kanununda Değişiklik Yapılmasına Dair Kanun.* No. 4651. https://www5.tbmm.gov.tr/kanunlar/k4651.html, (E.T.: 13.03.2021).

TCMB (2001). *Türkiye'nin Güçlü Ekonomiye Geçiş Programı*. https://www.tcmb.gov.tr/wps/wcm/connect/26640b7b-9641-4c35-99ec (E.T.: 13.03.2012)

TCMB (2011). *Dünden Bugüne Türkiye Cumhuriyet Merkez Bankası*. https://www.tcmb.gov.tr› dundenbugune_TCMB (E.T.: 13.03.2012)

TCMB (2014). *Enflasyon ve Fiyat İstikrarı Kitapçığı*. https://www.tcmb.gov.tr›wps› wcm›connect, (E.T.: 13.03.2015).

TCMB (2018). *Türkiye Cumhuriyet Merkez Bankası Tarihçesi ve Görevleri*. https://www.tcmb.gov.tr/wps/wcm/connect/e6ccf55f-b2ac-4153-8d5a-c7ba61afa053/TCMB+TK+ BASKI+WEB.pdf?MOD=AJPERES&CACHEID=ROOTWORKSPACE-e6ccf55f-b2ac-4153-8d5a-c7ba61afa053-mBNW5la (E.T.: 13.03.2015).

TCMB (2020). *Finansal İstikrar Raporu-Kasım 2020*. https://www.tcmb.gov.tr/wps/wcm/connect/tr/tcmb+tr/main+menu/yayinlar/raporlar/finansal+istikrar+raporu/2020/sayi+31. (E.T.: 13.03.2021).

TCMB (2021). *Elektronik Veri Dağıtım Sistemi (EVDS).* https://evds2.tcmb.gov.tr/index.php?/evds/dashboard/451, (E.T.: 13.10.2021).

TCMB (2021). *Finansal İstikrar Raporu-Mayıs 2021*. https://www.tcmb.gov.tr/wps/wcm/connect/tr/tcmb+tr/main+menu/yayinlar/raporlar/finansal+istikrar+raporu/2021/sayi+32, (E.T.: 13.06.2021)

TCMB (2022). *Enflasyon Raporu 2022-IV''ün Tanıtımına İlişkin Bilgilendirme Toplantısı*, https://www.tcmb.gov.tr/wps/wcm/connect/tr/tcmb+tr/main+menu/duyurular/baskanin+konusmalari/2022/konusmab27_10_2022 (E.T.: 08.12.2022)

Tokgöz, Erdinç. (2001). *Türkiye'nin İktisadi Gelişme Tarihi (1914-2001).* İmaj Yayıncılık. Ankara.

Uygur, Ercan. (2001), Krizden Krize Türkiye: 2000 Kasım ve 2001 Şubat Krizleri, Türkiye Ekonomi Kurumu Tartışma Metni 2001/1, İkinci- Genişletilmiş Taslak, http://www.tek.org.tr/dosyalar/KRIZ-2000-20013.pdf, (E.T.: 13.04.2002).

Üşür, İşaya (2011). Ekonomi Politik: Zarif Mezar Taşları?. *Praksis*, 10.sayı. http://www.praksis.org/tumsayilar/sayi-10-kapitalizm-ve-demokrasi/ (E.T.: 23.04.2021).

KAYNAKÇA

Akdoğan, N. (2009). Tekdüzen Muhasebe Sisteminde Maliyet Muhasebesi Uygulamaları. 8.Baskı, Ankara: Gazi Kitabevi.

Albez, A (2010). Yan Mamullerin Muhasebeleştirilmesine İlişkin Öneriler. Atatürk Üniversitesi Sosyal Bilimler Enstitüsü Dergisi, 14(2), 301-314.

Altuğ, O. (2006). Maliyet Muhasebesi. 14.Baskı, İstanbul: Türkmen Kitabevi.

Arı, İ. (2006). Birleşik İmalat Maliyetlemesi ve Bor Şeker Fabrikası Uygulaması. Yüksek Lisans Tezi. Niğde Üniversitesi, Niğde.

Baysak, İ. & Gökçen, G. (2019). Birleşik İmalatta Ortak ve Yan Mamullerin Maliyetlerinin Hesaplanması ve Entegre Et Tesisinde Bir Uygulama. Ida Academia Muhasebe ve Maliye Dergisi, 2(1), 38-66.

Büyükmirza, K. (2014). Maliyet ve Yönetim Muhasebesi. (19. Bs.). Ankara: Gazi Kitabevi.

Çalıyurt, K. T. (2008). Ayçiçek Yağı Sanayii İşletmelerinde Üretim Süreci ve Yan Ürün Maliyetlerinin Hesaplanması. Muhasebe ve Finansman Dergisi, (39), 84-91.

Doğan, Z. & Acar, A. (2016). Yan Mamullerin Tüm Yönleriyle Değerlendirilmesi ve Muhasebeleştirilmesi. Vergi Sorunları Dergisi, (332), 126-139.

Gökçen, G. (2003). Lojistik Maliyetler. Muhasebe Bilim ve Dünya Dergisi, 5(3), 63-74.

Gökgöz, A. (2012). Kobi TFRS Çerçevesinde Stokların Muhasebeleştirilmesi. Afyon Kocatepe Üniversitesi İktisadi ve İdari Bilimler Fakültesi Dergisi, 14(2), 243-258.

Hatunoğlu, Z. & Kıllı, M. (2016). Tarım İşletmelerinde Bitkisel Üretim Maliyetlerinin TMS 41 Çerçevesinde Muhasebeleştirilmesi. Kahramanmaraş Sütçü İmam Üniversitesi Sosyal Bilimler Dergisi, 13(1), 47-69.

Horngren, C.T. (1977). Cost Accounting. A Managerial Emphasis. London: Prentice / Hall International Editions.

Karakaya, M. (2014) Maliyet Muhasebesi. (6. Bs.). Ankara: Gazi Kitabevi.

Öztürk, V. (2002). Üretim İşletmelerinde Ortak ve Yan Ürünlerin Maliyetlerinin Belirlenmesi ve Muhasebeleştirilmesi, Ticaret ve Turizm Eğitim Fakültesi Dergisi. Sayı.2.

Say, S. (2021). Logistics Operations And Analyzing Logistics Costs in The Accounting Process, International Social Mentality and Researcher Thinkers Journal, 7(54), 3531-3539.

Say, S. (2022). Resource Consumption Accounting as a Modern Costing Method: An Application for The Pandemic Period. Köylüoğlu, A. S. (Ed.), Multidisciplinary Researches During The Pandemic içinde (1-14). Ankara: Nobel Yayınevi.

Uragun, M. (1993). Maliyet Muhasebesi ve Mali Tablolar. Ankara: Yetkin Basımevi.

Uslu, S., Büyükmirza, K., Üstün, R., Bozok, S., (1990). Maliyet Muhasebesi. Eskişehir: Anadolu Üniversitesi Yayınları.

Usul, H. & Top, T. (2010). TMS 41'e Göre Büyükbaş Hayvancılık Faaliyetlerinin Muhasebeleştirilmesi ve Değerlemesi. Muhasebe ve Denetime Bakış Dergisi, (31), 65-76.

Yalçın, Z., & Taş, B. (2019). Süt ve Süt Ürünleri Üretimi Yapan İşletmelerde Faaliyet Tabanlı Maliyetleme Yönteminin Kullanılması ve Muhasebeleştirilmesi. Özseven, T. (Ed.), 4th International Symposium on Innovative Approaches in Social, Human and Administrative Sciences içinde (43-46), Samsun, Türkiye.

Yükçü, S. (1999). Yönetim Açısından Maliyet Muhasebesi. 4.Baskı, İzmir: Cem Ofset.

KAYNAKÇA

Aizenman, J., & Jinjarak, Y. (2010). De Facto Fıscal Space And Fıscal Stımulus: Defınıtıon And Assessment. In *NBER WORKING PAPER SERIES DE*.

Akbayır, F. (2018). *Mali Alan: Türkiye İçin Bir Uygulama*. Hacettepe Üniversitesi.

Akdemir, T., Ulusoy, A., & Birol, K. (2013). *Kürsel Kriz ve AB'nin Kriz Karşıtı Maliye Politikalarının Etkinliği: Mali Alan Açısından Bir Değerlendirme*. Maliye Sempozyumu.

Akitoby, B., Hemming, R., & Schwartz, G. (2007). Public Investment and Public-Private Partnerships. In *International Monetary Fund.* (Issue 40). https://doi.org/10.1057/9780230593992

Al, İ. (2019). Mali Sürdürülebilirlik Analizi: Türkiye Üzerine Bir Uygulama. *İşletme ve İktisat Çalışmaları Dergisi*, *7*(2), 67–84.

Aşan, S. (2016). Özelleştirme Mali Alan İlişkisi. *Journal of Awareness*, *1*(1), 33–60.

Bank, T. W. (2006). Fiscal Policy for Growth and Development. *Poverty Reduction And Economic Management*, 1–38.

Barroy, H., Kutzin, J., Tandon, A., Kurowski, C., Lie, G., Borowitz, M., Sparkes, S., & Dale, E. (2018). Assessing Fiscal Space for Health in the SDG Era: A Different Story. *Health Systems and Reform*, *4*(1), 4–7. https://doi.org/10.1080/23288604.2017.1395503

Burnside, C. (2005). An Introduction to Fiscal Sustainability in Theory and Practice. In *Fiscal Sustainability in Theory and Practice: A Handbook* (1st ed.). World Bank.

Çelen, M., & Yavuz, E. (2014). Mali Alan Oluşturma Yöntemleri. In *Mali Alan: Teori-Uygulama* (pp. 27–56). Seçkin Yayıncılık.

Development Committee. (2006). *Fiscal Policy for Growth and Development: An Interim Report*.

Eğilmez, M. (2017). *Kamu Maliyesi*. Remzi Kitapevi.

Eker, A., & Tüğen, K. (1995). *Kamu Maliyesine Giriş*. Takav Matbaası.

Eroğlu, E., & Maraş, G. (2019). Mali Alan ve Mali Sürdürülebilirlik İlişkisinin Düşük ve Yüksek Gelirli Gelişmekte Olan Ülkeler Açısından Değerlendirilmesi. *Maliye Dergisi*, *176*, 172–200.

Gülşen, A. M., & Çiçek, U. (2018). Türkiye ' de Kamu Kesimi Kaynak Tahsisinde Etkinliğin Sağlanması Amacıyla Mali Alan Oluşturma Çabaları. *Optimum Ekonomi ve Yönetim Bilimleri Dergisi*, *5*(2), 107–118.

Hay, R., & Williams. (2005). Fiscal Space and Sustainability from the Perspective of the Health Sector. *High- Level Forum on the Health MDGs*, 1–34.

Heller, S. P. (2005a). Back to Basics - Fiscal Space: What It Is and How to Get It. *Finance and Development*, *42*(2), 1–5.

Heller, S. P. (2005b). Understanding Fiscal Space. In *IMF Policy Discussion Paper*. http://web.worldbank.org/archive/website01021/WEB/IMAGES/PDP04.PDF

Heller, S. P. (2006). *The Prospects of Creating 'Fiscal Space' for the Health Sector*.

Heller, S. P. (2007). Fiscal Policy for Growth and Development: The Fiscal Space Debate. *Fiscal Policy: Fiscal Elements of Growth and Development*.

IMF. (2003). *Independent Evaluation Office, Evaluation Report: Fiscal Adjustrnent in IMF-Supported Programs*.

International Monetary Fund. (2016). *Acting Now, Acting Together, Fiscal Monitor*.

J-F. Brun, G. Chambas, J-L. Combes, P. Dulbecco, A. G., & S. Guérineau, S. G. and G. R. G. (2006). *Fiscal Space in Developing Countries*.

Jordà, Ò., Schularick, M., & Taylor, A. M. (2016). Sovereigns Versus Banks: Credit, Crises and Consequences. *Journal of the European Economic Association*, *14*(1), 45–79. https://doi.org/10.1111/jeea.12144

Karaca, C. (2012). İlave Mali Alan Oluşturmada Hükümet Politikaları. *Maliye Dergisi*, *Temmuz-Ara*(163), 416–430.

Kesik, A., Berksoy, T., & Şahin, M. (2014). *Mali Alan Teori-Uygulama*.

Kovancılar, B., Miynat, M., & Bursalıoğlu, S. (2007). *Kamu Maliyesinde Küresel Değişimler*. Gazi Kitapevi.

Laffer, A. B. (2004). *The Laffer Curve The Laffer Curve: Past, Present, and Future*. www.heritage.org/research/taxes/bg1765.cfm

Linde, G. Van Der. (2011). *Fiscal Space And Development Strategies*.

Nerlich, C. & Reuter, H. (2015). Fiscal Rules, Fiscal Space and Procyclical Fiscal Policy. *European Central Bank Working Paper Series*, 1–30.

Ordu, M. (2008). *Ödemeler Bilançosundaki Dengesizliklerin Ekonomik Gelişme Üzerine Olan Etkileri*. Süleyman Demirel Üniversitesi.

Ostry, J., Ghosh, A., Kim, J., & Qureshi, M. S. (2010). *Fiscal Space* (Vol. 11, Issue 1). https://doi.org/10.5089/9781455228010.004

Övgün, B. (2009). *Türkiye'de Kamu İktisadi Teşebbüsü Olgusu*. Mülkiyeliler Birliği Vakfı Yayınları. http://mulkiye.org.tr/wp-content/uploads/2015/09/41.pdf

Park, S. G. (2012). Quantifying Impact of Aging Population on Fiscal Space. *IMF Working Papers*, *12*(164), 1. https://doi.org/10.5089/9781475505122.001

Perotti, R. (2007). Fiscal Policy in Developing Countries: A Framework and Some Questions. In *Policy Research Working Paper WPS 4365ch*. https://doi.org/10.2139/ssrn.978101

Romer, D. H., & Romer, C. D. (2019). *Nber Working Paper Series Fiscal Space and the Aftermath of Financial Crises: How It Matters and Why* (No. 25768; Working Paper Series). http://www.nber.org/papers/w25768

Roy, R., Heuty, A., & Letouze, E. (2007). *Fıscal Space for What? Analytıcal Issues From a Human Development Perspectıve*.

Şahin, M. (2014). Altyapı Yatırımları İçin Mali Alan Oluşturmada Kamu Özel Sektör Ortaklıkları. In *Mali Alan: Teori-Uygulama* (pp. 169–187). Seçkin Yayıncılık.

Sarısu, A. (2003). Dünyada ve Türkiye'de Özelleştirme. *Asomedya Dergisi*, 38–57.

Schick, A. (2009). *"Budgeting for Fiscal Space", Asian OECD Senior Budget Officials Meeting*. 1–18.

Shankar, S. (2009). *Strengthening the Response to the Global Financial Crisis in Asia-Pacific: The Role of Monetary, Fiscal and External Debt Policies*. http://citeseerx.ist.psu.edu/viewdoc/download?doi=10.1.1.553.100&rep=rep1&type=pdf

Tandon, A., & Cashin, C. (2010). *Assessing Public Expenditure on Health From a Fiscal Space Perspective* (HNP Discussion Paper).

Tanzi, V. (2007). *Can Fiscal Decentralization Create Fiscal Space?*

Ter-Minassian, T., Hughes, R., & Hajdenberg, A. (2008). *Creating Sustainable Fiscal Space for Infrastructure: The Case of Tanzania*. https://www.imf.org/external/pubs/ft/wp/2008/wp08256.pdf

UN. (2011). Fiscal Space, Debt Sustainability and Economic Growth. In *Trade and Development Report*.

UNICEF. (2009). Fiscal Space For Strengthened Social Protection West And Central Africa. *UNICEF Regional Office Of West and CentralAfrica*, 1–53.

Ünsal, M., E. (2009). *Makro İktisat*. İmaj Yayıncılık.

Yereli, A. B., & Yaman, İ. (2017). Ulusal Varlık Fonlarını Anlamak: Fırsat Mı, Tehdit Mi? *Sosyoekonomi*, *25*(34), 69–86. https://doi.org/10.17233/sosyoekonomi.336430

Yıldırım, R. (1996). Türkiye'de Enflasyon Vergisi Üzerine Bir Deneme. *Çukurova Üniversitesi Sosyal Bilimler Enstitisü Dergisi*, *4*(4), 151–160. https://doi.org/10.1017/CBO9781107415324.004

Yüksel, H. (2013). Türkiye'de Mali Yerelleşmenin Boyutları ve Ölçümü Üzerine Bir Değerlendirme. *Yönetim ve Ekonomi Dergisi*, *20*(2), 191–208.

KAYNAKÇA

Acar, D., Usul H., Dinç E. ve Demirci, D. (2019). *Örneklerle Açıklamalı BOBİ FRS*. Ankara: Detay Yayıncılık.

Akarçay Öğüz, A. (2007). Türkiye Muhasebe Standardı-TMS 37: Karşılıklar, Koşullu Borçlar ve Koşullu Varlıklar Standardının İncelenmesi ve Türkiye Açısından Değerlendirilmesi. Doktora Tezi. İstanbul: Marmara Üniversitesi.

Cebeci Y. ve Cavlak H. (2018). Karşılıkların Türkiye Muhasebe/Finansal Raporlama Standartları Kapsamında Şirketlerde Kullanımı. *Marmara Üniversitesi Öneri Dergisi*, 13(49), 109-128.

Demir, B. ve Aslan, Ü. (2007), Karşılıklar, Koşullu Borçlar ve Koşullu Varlıklar. İçinde Sağlam, Şengel ve Öztürk (Editörler), *Türkiye Muhasebe Standartları Uygulaması*, (s.951-973). Ankara: Maliye ve Hukuk Yayınları.

Denetimnet. (2021). Erişim Adresi: http://www.denetimnet.net/UserFiles/Documents/DenetcininNotDefteri/UMS%2037%20KAR%C5%9EILIKLAR%20KO%C5%9EULLU%20BOR%C3%87LAR%20VE%20KO%C5%9EULLU%20VARLIKLAR%20UYGULAMA%20%C3%96RNE%C4%9E%C4%B0.pdf (E. T.: 18.01.2021).

Gerşil, A. ve Sönmez, F. (2007). Karşılıklar, Şarta Bağlı Yükümlülükler ve Şarta Bağlı Varlıklar. *Mali Çözüm Dergisi*, (79), 121-140.

Gökçen, G., Ataman, B. ve Çakıcı, C. (2011). *Türkiye Finansal Raporlama Standartları Uygulamaları*. İstanbul: Türkmen Kitabevi.

İnanç, R. (2019). Muhasebe Standartlarına Göre Karşılıklar, Muhasebeleştirilmesi ve Vergi Usul Kanunu ile Karşılaştırılması. Yüksek Lisans Tezi. Malatya: İnönü Üniversitesi.

Kablan, A. (2020). Hesap Planı Değişimi Üzerine Bir İnceleme: Tek Düzen Hesap Planı ve Finansal Raporlama Standartlarına Uygun Taslak Hesap Planı Karşılaştırması. *Ekonomi İşletme ve Maliye Araştırmaları Dergisi*, 2(2), 103-129.

Karapınar, A. ve Ayıkoğlu Zaif, F. (2018). *Uluslararası Finansal Raporlama Standartları ile Uyumlu Finansal Analiz*. Ankara: Gazi Kitabevi.

KGK, BOBİ FRS Bölüm 19 Karşılıklar, Şarta Bağlı Yükümlülükler ve Şarta Bağlı Varlıklar Standardı.

KGK, TMS 37 Karşılıklar, Koşullu Borçlar ve Koşullu Varlıklar Standardı.

Köy, M. (2021). *TMS/TFRS, BOBİ FRS ve VUK Değerleme Hükümlerinin Uygulamaları ve Farklılıkları*. Ankara: Gazi Kitabevi.

Mirza, A. A., Holt, G. ve Orrell. M. (2006). *International Financial Reporting Standards (IFRS) Workbook and Guide.* Wiley. London: John Wiley & Sons Inc.

Önal, S. ve Kılıç, İ. (2019). Finansal Raporlama Standartlarına Uygun Hesap Planı Taslağı İle Mevcut Tek Düzen Hesap Planının Karşılaştırılması. *Akademik Sosyal Araştırmalar Dergisi*, Yıl:7, (91), 71-97.

Örten, R., Kaval, H. ve Karapınar, A. (2020). *Türkiye Muhasebe-Finansal Raporlama Standartları (TMS-TFRS) Uygulama ve Yorumları.* Gazi Kitabevi.

Sarıoğlu, K. (2010). Finansal Tabloların Hazırlanması ve Sunulması ile ilgili Kavramsal Çerçeve. *TÜRMOB TFRS Eğitimi*, 9-28.

Selvi, Y. (2009). TMS 37 Karşılıklar, Koşullu Borçlar ve Koşullu Varlıklar, Seçilmiş Türkiye Finansal Raporlama Standartları – Açıklamalar ve Uygulamalar, İSMMMO. Yayın No: 99.

TDK Sözlük Anlamı.(2021). Erişim Adresi: kelimeler.gen.tr: https://kelimeler.gen.tr/karsilik-nedir-ne-demek-180613 (E. T.: 08/01/2021).

Topaloğlu, M. (2012). 37 No'lu Türkiye Muhasebe Standardı Uyarınca Karşılıklar. *Vergi Dünyası Dergisi*, 370(2), 118-126.

Ulusan, H. (2004). Koşullu Borç Zarar Karşılıklarının Ölçümü, Kayıtlanması ve Sunumu. *Mali Çözüm Dergisi*, İstanbul Serbest Muhasebeci Mali Müşavirler Odası Yayını, (69).

Yanık, S. ve Özerhan, Y. (2015). *TMS TFRS Açıklamalı ve Örnek Uygulamalı Türkiye Muhasebe Standartları Türkiye Finansal Raporlama Standartları*. Ankara: TÜRMOB Yayınları-475.

Yükçü, S. ve Yaşar, Ş. (2013). Karşılıklar, Koşullu Borçlar ve Koşullu Varlıkların TMS 37 Standardı Kapsamında İncelenmesi. *Muhasebe ve Denetime Bakış*, 13(40), 1-14.

KAYNAKÇA

Akkaya, H. ve Yüce, M. (2021). Kripto paraların vergilendirilmesine yönelik çalışmalar: Türkiye için öneri. Akademik Bakış Dergisi, (77), 34-62.

Ammous, S. (2016). Can cryptocurrencies fulfil the functions of money? *Center on Capitalism and Society Working Paper,* (92). https://capitalism.columbia.edu/files/ccs/workingpage/2017/ammous_cryptocurrencies_and_the_functions_of_money.pdf (E. T.: 20.12.2021).

BDDK (2013). *Basın açıklaması*, (2013 / 32). https://www.bddk.org.tr/Duyuru/EkGetir/510?ekId=530 (E.T.: 10.12.2021).

Bitvalex (2022). "The best European crypto tax guide", https://bitvalex.com/article/the-best-european-crypto-tax-guide (E.T.: 20.02.2022).

BTİK (2020). Bilgi Teknolojileri Ve İletişim Kurumu Kripto Para Araştırma Raporu. https://www.btk.gov.tr/uploads/pages/arastirma-raporlari/kripto-para-raporu-5f11dfe709c25.pdf, (E.T.: 25.11.2021).

Canadiantaxamnesty (5 Ocak 2022). https://www.canadiantaxamnesty.ca/article/common-reporting-standard/ (E.T.: 05.01.2022).

Coinmarketcap (7 Ocak 2022). https://coinmarketcap.com/all/views/all/ (E.T.: 10.01.2022).

Court of Justice of the European Union (2015). The Exchange of Traditional Currencies for Units of The 'Bitcoin' Virtual Currency Is Exempt from VAT. https://curia.europa.eu/jcms/upload/docs/application/pdf/2015-10/cp150128en.pdf (E.T.: 20.11.2021).

Çelen, M. (2018). Türk vergi mevzuatına göre paraların vergilendirilmesi. İktisat Üç Aylık Ekonomi Siyaseti ve Kültürü Dergisi, 1(2), 154-177.

Doğan, Z., Buyrukoğlu, S. ve Kutbay, H. (2018). Türkiye'de bitcoin işlemlerinin vergilendirilmesi ve muhasebeleştirilmesine ilişkin öneriler. *Vergi Sorunları Dergisi*, (361), 23-33.

Fairfield, J.A.T. (2017). Appetite for destruction: symbolic and structural facets of the right t right to destr o destroy digital pr y digital property. *Washington ve Lee Law Review*, 74(1), 539-550.

Gültekin, Y., Özdemir, F.S. ve Varıcı İ. (2019). Kripto para birimlerinin piyasa değerlerindeki değişimlerin analizi. *Yönetim ve Ekonomi*, 26(2), 677-688.

Günay, H.F., ve Kargı, V. (2018). Kripto paranın vergilendirilmesi fikrinin mali yönden değerlendirilmesi. *Journal Of Life Economics*, 5(3), 61-76.

İstanbulymmo (2021). Kripto Varlıklar ve Vergileme. https://istanbulymmo.org.tr/dosyalar/sunumlar/20210527/Kripto%20Varl%C4%B1klar%20Vergileme%2027%20May%C4%B1s%202021%20Umurcan%20Gago.pdf (E.T.: 20.12.2021).

Karakoyun, F. (2018). Sanal paralar ve bitcoin'in vergilemesinde yaklaşımlar ve Türkiye perspektifinden değerlemesi. *Vergi Sorunları Dergisi*, (363), 67-84.

Kızıl, E. (2019). Türkiye'de kripto paranın vergilendirilmesi ve muhasebeleştirilmesi. *Mali Çözüm Dergisi*, 29(155), 179-196.

Köse, H. Ö., ve Polat N. (2021). Dijital dönüşüm ve denetimin geleceğine etkisi. *Sayıştay Dergisi*, 32(123), 9-41.

Lodha, C., & Chandrasekera, S. (2019). Cryptocurrency & Bitcoin Tax Guide (2021 Edition). https://www.cointracker.io/blog/crypto-tax-guide (E.T.: 20.01.2021).

Milliyet (2021). Türkiye'de Kripto Para 1 Milyar Dolara Koşuyor. https://www.milliyet.com.tr/ekonomi/turkiyede-kripto-para-1-milyar-a-kosuyor-6632330 (E.T.: 10.01.2022).

OECD (2017). Standard for Automatic Exchange of Financial Account Information in Tax Matters. Second Edition. https://www.oecd-ilibrary.org/docserver/9789264267992-en.pdf?expires=1650364343&id=id&accname=guest&checksum=C0E9D38417EBB3521C-8C4A6621BB0D19 (E.T.: 15.02.2022).

OECD (2018). Standard for Automatic Exchange of Financial Information in Tax Matters, Implementation Handbook, Second Edition.

OECD (2020). Taxing Virtual Currencies: An Overview of Tax Treatments and Emerging Tax Policy Issues. https://www.oecd.org/tax/tax-policy/taxing-virtual-currencies-an-overview-of-tax-treatments-and-emerging-tax-policy-issues.pdf, (E.T. 20.05.2022).

OECD (2021). OECD Secretary-General Tax Report to G20 Finance Ministers and Central Bank Governors, Italy. https://www.oecd.org/g20/topics/international-taxation/oecd-secretary-general-tax-report-g20-finance-ministers-february-2021.pdf (E.T.: 25.01.2022).

OECD (2022). Exchanges of Information Under The AEOI Standard. https://www.oecd.org/tax/transparency/documents/AEOI-exchanges.pdf (E.T.: 20.04.2022).

Serçemeli, M. (2018). Kripto para birimlerinin muhasebeleştirilmesi ve vergilendirilmesi. *Finans Politik & Ekonomik Yorumlar*, (639), 33-66.

SPK (2018). Sermaye Piyasası Kurulu Bülteni. https://www.spk.gov.tr/Bulten/Goster?year=2018&no=42 (E.T.: 10.01.2022).

Strateji ve Bütçe Başkanlığı (2019). On Birinci Kalkınma Planı (2019-2023*).* https://www.sbb.gov.tr/wp-content/uploads/2019/07/OnbirinciKalkinmaPlani.pdf (E.T.: 25.12.2021).

Thiemann, A. (2021). Cryptocurrencies: an empirical view from a tax perspective. *JRC Working Papers on Taxation and Structural Reforms*. 12/2021.

Topaloğlu, B. (2021). Kripto paraların devlet otoriteleriyle entegrasyonu. *Düşünce ve Toplum Sosyal Bilimler Dergisi*, (4), 244-258.

We Are Social & Hootsuite (02.Mart.2022). https://wearesocial.com/uk/blog/2022/01/digital-2022-another-year-of-bumper-growth-2/ (E.T.: 05.02.2022).

Woodward, J. (2020). *Common reporting standards - the OECD and crypto exchanges' responsibilities*. https://taxbit.com/blog/common-reporting-standards-the-oecd-and-crypto-exchanges%E2%80%99-responsibilities (E.T.: 05.01.2022).

Yumuşaker, M.C. (2019). Kripto para ve tipleri, bitcoin olgusu ve muhasebesi. *OPUS Uluslararası Toplum Araştırmaları Dergisi*, 12(18), 1007-1029.

Yüce, M. (2021). Kripto paraya vergi gelecek mi? *Kriter Dergi,* 6(60). https://kriterdergi.com/ekonomi/kripto-paraya-vergi-gelecek-mi (E.T.: 03.01.2022).

Kaynakça

Başkanlık Osmanlı Arşivi (BOA)

HR. SYS. 962-2.

Y. EE. 122-6.

Y. EE. 122-5.

Y. EE. d. 1184.

Y. PRK. BŞK. 6-76.

Telif ve Tetkik Eserler

Royle, C. (1900). *The Egyptian Campaings 1882 to 1885*. Londra: Hurst and Blackett.

Harison, R. T. (1987). *Road to Suez Gladstone and The Egyptian Crisis of 1882*. Doktora Tezi. ABD: University of Southern California.

Blunt, W. S. (1922). *Secret History of the English Occupation of Egypt*. New York: Alfred A Knopf.

Broadley, A. M. (1884). *How We Defended Arabi And His Friends*. Londra: Chapman and Hall.

Atkins, R. A. (1968). *British Policy Toward Egypt 1876 to 1882*. Doktora Tezi. Berkeley: University of California.

Galbraith, J. S. (1979). "The Trial of Arabi Pasha", *The Journal of Imperial and Commonwealth History*. 7(3). syf. 274-292.

Dicey, E. (1902). *The Story of The Khedivate*. Londra: Rivingtons.

Sanderson, B. (1909). *Egypt, 1879-1883*, Londra: John Murray.

Malet, E. (1909). *Egypt 1879-1883*, Londra: John Murray.

Colvin, A. (1906). *The Making of Modern Egypt*, Londra: Seeley.

Görgün, H. (2012). "Urâbî Paşa", *TDV İ. A. 42*. syf. 167-169

Özçelik, F. (2021). *İngiliz İşgalinden Lozan'a Mısır (1882-1923)*. Doktora Tezi. Elazığ: Fırat Üniversitesi.

KAYNAKÇA

Cumhurbaşkanlığı Arşiv Belgeleri

Bâb-ı Âlî Evrak Odası (BEO):

Dosya No: 154, Gömlek No: 11534, Tarih: H. 26.07.1310 (13.02.1893).

Dâhiliye Nezâreti Emniyet-i Umûmiyye Müdîriyeti Umûm (DH.EUM.EMN.):

DH.EUM.EMN, Dosya No: 88, Gömlek No: 33, Tarih: H. 28.08.1332 (22.07.1914); Dosya No: 116, Gömlek No: 34, Gömlek No: 47, Tarih: H. 25.08.1332 (19.07.1914).

Dâhiliye Nezâreti Emniyet i Umûmiyye 6. Şube (DH.EUM.6.Şb.):

Dosya No: 40, Gömlek No: 15, Tarih: H. 14.09.1336 (23.06.1918)

Dâhiliye Mektûbî Kalemi Belgeleri (DH. MKT.):

Dosya No: 203, Gömlek No: 60, Tarih: H.30.07.1311 (06.02.1894); Dosya No: 218, Gömlek No: 55, Tarih: H.14.09.1311(21.03.1894).

Dâhiliye Nezâreti Şifre Kalemi (DH. ŞFR.):

Dosya No: 165, Gömlek No: 45, Tarih: 18.11.1895.

Dâhiliye Nezâreti Tesri-i Muamelât ve Islahât Komisyonu Evrakı Muamelat (DH. TMIK. M.):

Dosya No: 18, Gömlek No: 22, Tarih: H. 03.05.1314 (10.10.1896); Dosya No: 45, Gömlek No: 16, Tarih: H. 17.07.1315 (22.12.1896); Dosya No: 47, Gömlek No: 42, Tarih: H. 18.08.1315 (24.02.1894); Gömlek No: 51, Tarih: H. 20.05.1316 (06.10.1898); Dosya No: 72, Gömlek No: 47, Tarih: H. 26.02.1317 (06.07.1899).

Hâriciye Nezâreti Şifre Kalemi (HR. ŞFR.1.):

Dosya No: 104, Gömlek No: 45, Tarih: 07.05.1895).

İrâde Hususi (İ.HUS):

Dosya No: 15, Gömlek No: 53, Tarih: H. 11.02.1311 (24.08.1893); Dosya No: 30, Gömlek No: 69, Tarih: H. 20.04.1312 (21.10.1894); Dosya No: 34, Gömlek No: 124, Tarih: H. 03.08.1312 (30.01.1895)).

Sadaret Mektubî Kalemi Mühimme Evrakı (A.MKT.MHM.):

Dosya No: 645, Gömlek No: 17, Tarih: H. 29.02.1312 (01.09.1894).

Yıldız Mütenevvi Maruzat Evrak (Y. MTV):

Dosya No: 87, Gömlek No: 164, Tarih: H. 23.05.1311 (02.12.1893).

Yıldız Perakende Evrakı Askerî Maruzat (Y. PRK. ASK):

Dosya No: 103, Gömlek No: 73, Tarih: H. 20.09.1312 (17.03.1895); Dosya No: 108, Gömlek No: 90, Tarih: H. 05.06.1313 (23.11.1895); Dosya No: 108, Gömlek No: 95, Tarih: H. 07.06.1313 (25.11.1895).

Yıldız Perakende Evrakı Başkitabet Dairesi Maruzatı (Y. PRK. BŞK):

Dosya No: 35, Gömlek No: 46, Tarih: H. 29.08.1311 (07.03.1894); Dosya No: 36, Gömlek No: 4, Tarih: H. 19.10.1311 (24.04.1894); Y. PRK. BŞK, Dosya No: 44, Gömlek No: 35, Tarih: H. 07.06.1313 (25.11.1895).

Yıldız Perakende Evrakı Dahiliye Nezareti Maruzatı (Y. PRK. DH):

Dosya No: 6, Gömlek No: 87, Tarih: H. 11.02.1311 (07.05.1894); Dosya No: 7, Gömlek No: 48, Tarih: H. 05.10.1311 (11.04.1894).

Yıldız Perakende Evrak-ı Umumi (Y. PRK. UM):

Dosya No: 30, Gömlek No: 58, Tarih: H. 10.03.1312 (11.09.1894); Dosya No: 31, Gömlek No: 51, Tarih: H. 30.07.1312 (27.01.1895); Dosya No: 40, Gömlek No: 48, Tarih: H. 12.06.1315 (08.11.1897).

Yıldız Perakende Evrakı Zabtiye Nezareti Maruzatı (Y. PRK. ZB):

Dosya No: 10, Gömlek No: 112, Tarih: H. 28.06.1310 (17.01.1893); Dosya No: 13, Gömlek No: 18, Tarih: H. 14.11.1311 (19.05.1894).

Yıldız Sadaret Hususi Evrakı (Y. A. HUS):

Dosya No: 318, Gömlek No: 61, Tarih: H. 04.08.1312 (31.01.1895).

Tetkik Eserler

Alan, G. (2002). *Merzifon'daki Amerikan Koleji ve Anadolu'daki Etkileri*. Doktora Tezi. Kayseri: Erciyes Üniversitesi Sosyal Bilimler Enstitüsü.

Alan, G. (2007). Amerikan Board Okullarında Yürütülen Misyonerlik Faaliyetleri. *Journal of lslamic Research, 20(4),* s.464-475.

Bashanov, M. (2019). *Türkiye'de Ermeni Meselesi Rus Genel Kurmay Başkanlığı Belgeleri*, Çev.: İlyas Kemaloğlu, Ankara: TTK.

Belge, H. (2018). Alman Kolonyal Politikaları ve Protestan Misyonerliği İçin Bir Örnek: Amasya Atabey Çiftliği (1879 -1919). *History Studies*, 10(8), s.49-75.

Bournatian, G.A. (2011). *Ermeni Tarihi Ermeni Halkının Tarihine Kısa Bir Bakış* (Çev.: Ender Abadoğlu-Ohannes Kılıçdağı). İstanbul: Aras Yayıncılık.

Genç, S. (2021). XX. Yüzyıl Başlarında Amasya Sancağında Ermeni ve Rumlardan Kaynaklanan Asayiş Problemleri. *Amasya Üniversitesi Sosyal Bilimler Dergisi*, 15, s.219-258.

Gürün, K. (2010). *Ermeni Dosyası*. İstanbul: Remzi Kitabevi.

İlter, E. (2005). *Türkiye'de Sosyalist Ermenilerin Silahlanma Faaliyetleri ve Millî Mücadelede Ermeniler (1890-1923)*. Ankara: Turhan Kitabevi.

Jamgoçyan, O. (2013). *Osmanlı İmparatorluğu'nda Sarraflık Rumlar, Ermeniler, Frenkler, Ermeniler (1650-1850)* (Çev.: Erol Üyepazarcı). İstanbul: Yapı Kredi Yayınları.

Kolbaşı, A. (2014). Berlin Kongresi'nden 1915 Tehcirine Merzifon Ermenileri. *Tarihte Türkler ve Ermeniler*, c.6, Ankara: TTK Yay., s.161-186.

Kaçaznuni, O. (2020). *Taşnak Partisi'nin Yapacağı Bir Şey Yok (1923 Parti Konferansı'na Rapor* (Çev.: Arif Acaloğlu). İstanbul: Kaynak Yayınları.

Karabekir, K. (2020). *Ermeni Dosyası*. İstanbul: Truva Yayınları.

Kılıç, S. (2017). *Alman Dışişleri Bakanlığı Siyasi Arşiv Belgeleriyle Birinci Dünya Savaşı'nda Osmanlı-Ermeni İhtilafı ve Sonuçları*. Ankara: Atatürk Araştırma Merkezi.

McCharty, J. (2019). *Türkler ve Ermeniler Osmanlı İmparatorluğu'nda Milliyetçilik ve Çatışma* (Çev.: Fatma Sarıkaya). Ankara: TTK.

Metintaş, M. Y. (2018). *Ermeni Tehciri Sırasında Sağlık Sorunlarına Karşı Alınan Tedbirler ve Uygulamalar*. Eskişehir: Kırmızılar Yayıncılık.

Osmanlı Belgelerinde Ermeni İsyanları (1895-1896) II. (2008). Ankara: Başbakanlık Basımevi.

Osmanlı Belgelerinde Ermeni İsyanları (1909-1916) IV. (2009). Ankara: Başbakanlık Basımevi.

Sertçelik, S. (2017). *Rus ve Ermeni Menbeleri Işığında Ermeni Problemi 1915-1924 Müstemleke Muharebesi*. Ankara: SRT Yayınları.

Shaw, S. J. (2021). *Birinci Dünya Savaşı'nda Osmanlı İmparatorluğu-Ermeniler-* (Çev.: Şadi Dinlenç). Ankara: TTK.

Şahin, G. (2007). *Osmanlı Devleti'nin Son Dönemlerinde Sivas ve Suşehri Bölgelerinde Ermeni Faaliyetleri*. İstanbul: IO Kültür Sanat Yayıncılık.

Şimşir, B. N. (2009). *Ermeni Meselesi 1774-2005*. Ankara: Bilgi Yayınevi.

Tekinoğlu, H. (2007). *Geçmişten Günümüze Ermeniler ve Ermeni Sorunu*. İstanbul: Kum Saati Yayınları.

Uzundal, E. (2017). Amasya Sancağı'nda Ermenilerin Propaganda Faaliyetlerine Dair Bazı Tespitler (1890-1903), *Kırklareli Üniversitesi Sosyal Bilimler Dergisi*, 1, s.13-29.

KAYNAKLAR

Akan, Y. & Tepeler, M. İ. (2022). Sürdürülebilirlik ve Güven Ekseninde Paylaşım Ekonomisi. *Sosyoekonomi Dergisi,* 30(53), 447-464.

Akçasulu, Z. (2019). Hâkimiyeti Milliye ve Peyam-ı Sabah Gazetelerine Göre Büyük Taarruz", Yayımlanmamış Yüksek Lisans Tezi. Denizli: Pamukkale Üniversitesi.

Alaeddinoğlu, F., & Aliağaoğlu, A. (2007). Savaş Alanları Turizmine Tipik Bir Örnek: Büyük Taarruz ve Başkomutan Tarihi Milli Parkı. *Anatolia: Turizm Araştırmaları Dergisi*, *18*(2), 215-225.

Atsız, N. H. (2015). *Türk Tarihinde Meseleler*. İstanbul: Ötüken Neşriyat.

Atsız, N. H. (2017). *Yolların Sonu*, İstanbul: Ötüken Neşriyat.

Aydın, M. (1992). *Milli* Mücadele Döneminde TBMM Hükümeti Tarafından İstanbul'da Kurulan Gizli Gruplar ve Faaliyetleri, İstanbul: Boğaziçi Yayınları.

Başpınar, V. (2016). Mukayeseli Hukuk Ve Türk Hukuku Açısından Olağanüstü Hallerde Mülkiyet Hakkı Sınırlamasının Fikrî Ve Hukukî Temelleri, *Erciyes Üniversitesi Hukuk Fakültesi Dergisi*, 11(1), 1-32.

Baycan, N. (1993). Büyük Taarruz'da Komuta Kademelerinde Görev Alanlarla Üst Düzeydeki Karargah Subayları. *Atatürk Araştırma Merkezi Dergisi*, *9*(26), 311-394.

Beyoğlu, S. (2013). Mustafa Kemal Paşa'nın Başkomutanlığa Getirilmesi. *Türk Dünyası Araştırmaları*, (207), 41-54.

Borak, S. (1990). Mustafa Kemal Büyük Taarruz Gününü Bütün Dünyadan Nasıl Gizli Tuttu?. *Atatürk Araştırma Merkezi Dergisi*, *6*(17), 381-390.

Bozma, K., Bozma, G. & Güney, A. (2020). Enflasyon ve İşsizliğin Yoksulluk Üzerindeki Etkisi: Türkiye Düzey-1 Bölgeleri Örneği. *Kafkas Üniversitesi İktisadi ve İdari Bilimler Fakültesi Dergisi KAÜİİBFD,* 11(22), 973-996.

Çamurcuoğlu, G. (2011). 1921 Anayasası'nın Kuramsal Temelleri ve Dayandığı Egemenlik Anlayışı, Yayınlamamış Yüksek Lisans Tezi. Ankara: Gazi Üniversitesi.

Deniz, A. (2001). Başkumandanlık Kanunu'nun Yasallaşması Süreci ve Yankıları, Yayınlanmamış Yüksek Lisans Tezi. Eskişehir: Eskişehir Osmangazi Üniversitesi.

Gözler, K. (2022). *Anayasa Hukukuna Giriş Genel Esaslar ve Türk Anayasa Hukuku*, Güncellenmiş 31. Baskı, Bursa: Ekin Basım Yayım, Dağıtım.

Güney, A., & Balkaya, E. (2019). Gelir, Fiyat, Reel Efektif Döviz Kuru ve İşgücü Maliyetlerinin İşsizlik Oranı Üzerindeki Etkileri: Türkiye İçin Bir ARDL Yaklaşımı. *Hak İş Uluslararası Emek ve Toplum Dergisi*, 8(21), 80-105.

Karataş, A. (2018). Devlet Kuramları Üzerine Bir Değerlendirme. S*ocial Science Development Journal SSDjournal,* 3(14), 631-643.

Karataş, A. (2018). Osmanlı Devleti'nin Anayasal Nitelikli Belgelerinde Demokrasi Söylemlerinin Demokrasi Modelleri Perspektifinden Değerlendirilmesi. *Journal of Institute of Economic Development and Social Researches,* 4(13), 609-624.

Karataş, A. (2019). Devlet Şekilleri ve Hükümet Sistemleri Türlerinin Ülkelerin Yönetişim Göstergeleri Bakımından Meydana Getirdiği Farklılıkların Belirlenmesi. *Amasya Üniversitesi Sosyal Bilimler Dergisi (ASOBİD).* S. 6, 109-148.

Karcıoğlu, F., Balkaya, E. (2021). "Osmanlı Devleti'nde Çalışma İlişkileri: Mecelle Üzerinden Bir Değerlendirme, Çalışma Ekonomisi ve Endüstri İlişkileri Üzerine Değerlendirme ve Araştırmalar". In Güney, A & Sıçrar, H. (Eds.), Çalışma Ekonomisi ve Endüstri İlişkileri Üzerine Değerlendirme ve Araştırmalar, (Pp. 97-114), İstanbul: Efe Akademi Yayınevi.

Koç, Y. (2020). "Hâkimiyet-i Milliye"yi Düstur Edinen Bir Politikacı: Hüseyin Avni Ulaş. *Anemon Muş Alparslan Üniversitesi Sosyal Bilimler Dergisi*, 8(5) , 1563-1570.

Müjdeci, M. (2014). Hakimiyet-i Milliye Gazetesinde Büyük Taarruz. *Electronic Turkish Studies*, *9*(1).

Narin, S. (2018). 1921 Anayasası'nın Genel Özellikleri Bağlamında Yer Yönünden Yerinden Yönetimler ve Siyasal Özerkliğin Reddi. İzmir Barosu Dergisi, 83(3), 79-110.

Öksüz, H., & Köse, İ. (2017). Amerikan Arşiv Vesikalarında Büyük Taarruz. *Türkiyat Mecmuası*, *27*(2), 207-238.

Özdağoğlu, A. (2013). Lanchester Stratejisi ve Sistem Dinamikleri: Büyük Taarruz Üzerinde İnceleme. *Savunma Bilimleri Dergisi*, *12*(2), 63-94.

Özel, S. (2004). Atatürk›ün Büyük Taarruz Öncesinde Adapazarı-İzmit Gezisi (12-24 Haziran 1922). *Yakın Dönem Türkiye Araştırmaları*, (5).

Öztürk, K., Kırışık, F. & Durdu, M. (2022). 1921 Anayasasından Günümüze Türkiye'de Cumhurbaşkanının Güvenlik Politikalarındaki Rolü. *Hasan Kalyoncu Üniversitesi Hukuk Fakültesi Dergisi,* 12(23), 57-76.

Sayılır, B. (2014). 30 Ağustos Zafer Bayramı Kanunu, İlk Zafer Kutlaması ve Büyük Taarruz ile İlgili Bazı Bilgiler. *Çanakkale Araştırmaları Türk Yıllığı*, *12*(16), 89-114.

TBMM Zabıt Ceridesi, (1959). Devre I, Cilt 21, Ankara.

Tepeler, M. İ., & Daştan, H. (2022). Examining the Risk Behaviors of Individuals with Ultimatum Game within the Framework of House Money Effect. *International Journal of Contemporary Economics and Administrative Sciences,* 12(1), 409-432.

Tızlak, F. (1994). Milli Mücadelenin Sosyal, Ekonomik ve Askeri Kaynakları Üzerine Bir Değerlendirme, *Türk Dünyası Tarih Dergisi*, (96).

Timuroğlu, M. K., & Balkaya, E. (2016). Örgütsel İletişim ve Motivasyon İlişkisi-Bir Uygulama. *Uludağ Üniversitesi Sosyal Bilimler Enstitüsü Dergisi,* 9(2), 89-113.

Türkmen, Z. (2004). Mustafa Kemal Paşanın Büyük Taarruz Öncesinde Süvari Kolordusunu Denetlemesi ve Ilgın Manevrasında Süvari Kolordusu. *Atatürk Araştırma Merkezi Dergisi*, *20*(58), 203-230.

Yalçın, D. (2000). *Türkiye Cumhuriyeti Tarihi,* Atatürk Kültür Dil ve Tarih Yüksek Kurumu Atatürk Araştırma Merkezi, Ankara.

Yaman, E. A. (1993). Kurtuluş Savaşı Ekonomisi ve Maliyesi, *Ankara Üniversitesi Türk İnkılap Tarihi Enstitüsü Dergisi,* Atatürk Yolu, 6(12).

Yaman, E., A. (1994). "Türkiye Büyük Millet Meclisi'nde Büyük Zafer" Tarih Araştırmaları Dergisi, Ankara Üniversitesi Dil ve Tarih-Coğrafya Fakültesi Tarihi Bölümü, Cilt: XVI, Sayı: 27, Ankara, ss. 147-171.

Yaşar, S. (2008). Büyük Taarruz'da Türk Havacıları. *Uşak Üniversitesi Sosyal Bilimler Dergisi*, *1*(2), 77-85.

Yıldırım, A. (2019). Türkiye'de Yoksulluk ve Yoksullukla Mücadele. İktisadi ve İdari Yaklaşımlar Dergisi, 1(1), 15-33.

KAYNAKÇA

Akerson, F. (2005). *Göstergebilime Giriş*. İstanbul: Multilingual Yayınları
Aktulum, K. (2000). *Metinlerarası İlişkiler*. Ankara: Öteki Yayınevi
Andrew, J. D. (2010). *Büyük Sinema Kuramları.* (çev. Z. Atam). İstanbul: Doruk Yayıncılık
Barthes, R. (2009). *Göstergebilimsel Serüven*. (çev. M. Rıfat, S. Rıfat). İstanbul: Yapı Kredi Yayınları
Cemal, A. (2012) *Frans Kafka'dan Dava'nın Önsözü*. İstanbul: Can Yayınları
Eliot, K. (2003) *Rethinking The Novel.* U.K: Cambridge University Pres
Fleischer, M. (2002) *20.Yüzyıl Filozofları*. (çev. A. Kanat). İzmir: İlya Matbaası
Kırel, S. (2010) *Kültürel Çalışmalar ve Sinema.* İstanbul: Kırmızı Kedi Yayınları
Tolstoy, L. (2006) İtiraflarım. (çev. İ. Özdemir). İstanbul: Altın Dünya Klasikleri

KAYNAKÇA

Albert, R.S., ve Runco, M. A. (2009). A History of Research on Creativity. İçinde R.J. STENBERG (Editör), *Handbook of Creativity* pages (s. 16-31). Cambridge: Cambridge University Press.

Amabile, T.M. (2013), Componential Theory of Creativity, İçinde E.H. KESSLER (Editör), *Harvard Business School To appear in Encyclopedia of Management Theory,* Sage Publications.

Amabile, T.M. (1988). A Model of Creativity and Innovation in Organizations. *Research in Organizational Behaviour,* 10(1), 123-167.

Amabile, T.M. (1996). *Creativity in the Context*. Boulder, CO: Westview Press.

Andriopoulos, C. (2001). Determinants of Organisational Creativity: A Literature Rewiew, *Management Decision*. 39(10), 834-840.

Antonites, A.J. (2003). The concepts: Creativity, Innovation and Opportunity Finding.

https://repository.up.ac.za/bitstream/handle/2263/25909/03chapter3.pdf?sequence=4, (E.T.: 13.08.2018.

Baer, M., Oldham, G.R., ve Cummings, A. (2003). Rewarding Creativity: When Does it Really Matter?. *The Leadership Quarterly,* 14(4), 569-586.

Bailin, S. (1994). *Achieving Extraordinary Ends.* Norwood, New Jersey: Ablex Publishing.

Balay, R. (2010). Öğretim Elemanlarının Örgütsel Yaratıcılık Algıları. *Ankara Üniversitesi Eğitim Bilimleri Fakültesi Dergisi,* 43(1), 41-78.

Boden, M.A. (1998), Creativity and Artificial Intelligence. *Artificial Intelligence*. 103, 347-356.

Bruner, J.S. (1962). The Conditions of Creativity. İçinde H.E. Gruber, G. Terrell, M. Wertheımer. *Contemporary Approaches to Creative Thinking* (s. 1-30). New York: Atherton Press.

Buss, K. (2011). Behavioural Patterns for the Analysis of Creative Behaviour. *Unpublished Ph.D Thesis, Software Technology Research Laboratory (STRL) De Montfort University,* United Kingdom.

Carmeli, A., Cohen-Meıtar, A., ve Elizur, D. (2007). The Role of Job Challenge and Organizational Identification in Enhancing Creative Behavior among Employees in the Workplace. *Journal of Creative Behavior.* 41, 75-90.

Csikszentmihalyi, M. (1988), Society, Culture, and Person: A Systems View of Creativity. İçinde R.J. STERNBERG. *The Nature of Creativity: Contemporary Psychological Perspectives* (S. 325-339). Cambridge: Cambridge University Press.

Davranış Bilimleri Enstitüsü (DBE), Yaratıcılık Nedir?, https://www.dbe.com.tr/Yetiskinveaile/tr/news/yaraticilik-nedir/, E.T.: 17.11. 2018.

Degraff, J. ve Lawrence, K.A. (2002). Creativity at Work: Developing the Right Practices to Make Innovation Happen, Wiley Press.

Dictionary Creativity, https://www.dictionary.com/browse/creativity?s=t, E.T.: 10.11.2018.

Eder, P. ve Sawyer, J.E. (2007). A Meta-Analytic Examination of Employee Creativity, paper presented at the 22nd Annual Conference. *Society of Industrial and Organizational Psychology (SIOP),* New York, NY.

Kaufman, J.C. ve Beghetto, R.A. (2009). Beyond Big and Little: The Four C Model of Creativity. *Review of General Psychology.* 13(1), 1-12.

Kersting, K. (2003). What exactly is creativity?. American Psychological Association (APA). 34(10), 40.

Lewis, T. (2005). Creativity-A Framework for the Design/Problem Solving Discourse in Technology Education. *Journal of Technology Education*. 17(1), 35-52.

Merriam- Webster. Creativity, https://www.merriam-webster.com/dictionary/creativity, E.T.: 10.10.2018.

Oxford Languages, https://en.oxforddictionaries.com/definition/creativity, E.T.: 10.10.2018.

Runco, M.A. (2004). Creativity. *Annual Review Psychology,* 55, 657-687.

Simonton, D.K. (2001). The Psychology of Creativity: A Historical Perspective. https://simonton.faculty.ucdavis.edu/wp-content/uploads/sites/243/2015/08/HistoryCreativity.pdf, E.T.: 29.11.2022.

Rogers, C.R. (1954). Toward a Theory of Creativity. *ETC: A Review of General Semantics*. 11(4), 249-260.

Ohly, S. (2018), Promoting Creativity at Work- Implications for Scientific Creativity, European Review. *University Governance and Creativity.* 26(S1), 91-99.

Ohly, S., Sonnentag, S. ve Pluntke, F. (2006). Routinization, Work Characteristics and Their Relationships with Creative and Proactive Behaviors. *Journal of Organizational Behavior.* 27(3), 257-279.

Potočnik, K. ve Anderson, N. (2016). *Creativity at Work.* Oxford Press.

Shalley, C. E., ve Gilson, L.L. (2004). What Leaders Need to Know: A Review of Social and Contextual Factors That can Foster or Hinder Creativity. *Leadersh. Q.* 15, 33-53.

Shalley, C.E. ve Zhou, J. (2008). Organizational Creativity Research: A Historical Review. 3-31.

Shalley, C.E., Zhou, J. ve Oldham, G.R. (2004). The Effects of Personal and Contextual Characteristics on Creativity: Where Should We Go From Here?. *Journal of Management*, 30(6), 933-958.

Unsworth, K. (2001). Unpacking creativity, *Academy of Management Review*. 26, 289-297.

Warr, P. (1987). *Work, Unemployment, and Mental Health,* Oxford University Press, New York, NY.

Warr, P. (1994). *A Conceptual Framework for the Study of Work and Mental Health*, Work & Stress. 8(2), 84-97.

Woodman, R.W., Sawyer, J.E, Griffin, R.W. (1993). Toward a Theory of Organizational Creativity. *Academy of Management Review.* E.T.: 18:293-321.

Yeşilyurt, E. (2020). Yaratıcılık ve Yaratıcı Düşünme: Tüm Boyut ve Paydaşlarıyla Kapsayıcı Bir Derleme Çalışması, *OPUS International Journal of Society Researches*, 15(25), 3874-3915.

Your Dictionary, Creativity Defination, http://www.yourdictionary.com/creativity?direct_search_result=yes, E.T.: 10.10.2018.

Zhou, J. ve Hoever, I.J. (2014). Research on Workplace Creativity: A Review and Redirection, *Annual Review of Organizational Psychology and Organizational Behavior.* 1, 333-359.

Editor: Assist. Prof. Dr. Emine Sarman

International Research in Health Sciences VI

EĞİTİM yayınevi

INTERNATIONAL RESEARCH IN HEALTH SCIENCES VI

Editor: Assist. Prof. Dr. Emine Sarman

Executive Editor: Yusuf Ziya Aydoğan (yza@egitimyayinevi.com)
Publishing Coordinator: Yusuf Yavuz (yusufyavuz@egitimyayinevi.com)
Interior Designer: Eğitim Yayınevi Graphics Unit
Cover Designer: Eğitim Yayınevi Graphics Unit

Republic of Türkiye Ministry of Tourizm and Culture
Publisher Certificate No: 47830

ISBN: 978-625-6382-82-4
1. Edition, December 2022

Printing and Binding
Uzun Dijital Matbaacılık
İstanbul Cad. İstanbul Çarşısı No: 48/48 - 49 İskitler 06070 / Ankara
Printing House Certificate No: 47865

Library Information Card
INTERNATIONAL RESEARCH IN HEALTH SCIENCES VI
Editor: Assist. Prof. Dr. Emine Sarman
p.100, 125x195 mm
Includes references, no index.
ISBN: 978-625-6382-82-4

© All rights for this edition are reserved for Eğitim Yayınevi Tic. Ltd. Şti. No part of this book may be reproduced or transmitted in any form or by any means, including photocopying, electronically or mechanically recording or by any information storage or retrieval system,without permission of Eğitim Yayınevi Tic. Ltd. Şti.

EĞİTİM
yayınevi
Publisher Turkey Office: İstanbul: Eğitim Yayınevi Tic. Ltd. Şti., Atakent mah. Yasemen sok. No: 4/B, Ümraniye, İstanbul, Türkiye

Konya: Eğitim Yayınevi Tic. Ltd. Şti., Fevzi Çakmak Mah. 10721 Sok. B Blok, No: 16/B, Safakent, Karatay, Konya, Türkiye
+90 332 351 92 85, +90 533 151 50 42, 0 332 502 50 42
bilgi@egitimyayinevi.com

Publisher USA Office: New York: Egitim Publishing Group, Inc.
P.O. Box 768/Armonk, New York, 10504-0768, United States of America
americaoffice@egitimyayinevi.com

Logistics and Shipping Center: Kitapmatik Lojistik ve Sevkiyat Merkezi, Fevzi Çakmak Mah. 10721 Sok. B Blok, No: 16/B, Safakent, Karatay, Konya, Türkiye
sevkiyat@egitimyayinevi.com

Bookstore Branch: Eğitim Kitabevi, Şükran mah. Rampalı 121, Meram, Konya, Türkiye
+90 332 499 90 00
bilgi@egitimkitabevi.com

Internet Sales: www.kitapmatik.com.tr
+90 537 512 43 00
bilgi@kitapmatik.com.tr

ilk okuyan siz olun
kitapmatik
internetteki kitapçınız

REFERENCES

Bennett, R. A. (2011). Surgery of the avian beak. Annual Conference and Expo With the Association of Mammal Veterinarians: Proceedings of the Association of Avian Veterinarians. Seattle, 191-195.

Cengiz, C. (2016). Demir eksikliği anemisi ve dispepsinin nadir bir nedeni: Duodenumda dev Brunner gland hamartomu (Brunneroma). Endoskopi Gastrointestinal, 83-85. https://doi.org/10.17940/endoskopi.466616

Çelik, L., and Açıkgöz, Z. (2006). Kanatlı hayvanlarda sindirim sisteminin gelişimi ve besleme ile sindirim sisteminin gelişimi arasındaki ilişki. Hayvansal Üretim, 47(2).

Dibner, J. J., and Richards, J. D. (2004). The digestive system: Challenges and opportunities. Journal of Applied Avian Research, 13(1), 86-93.

Fath El-Bab, M. (2004). Histology of Birds.

Gjevre, A.-G., Kaldhusdal, M., and Eriksen, G. S. (2013). Gizzard erosion and ulceration syndrome in chickens and turkeys: A review of causal or predisposing factors. Avian Pathology, 42(4), 297-303.

Gofur, M. (2020). Textbook of Avian Anatomy.

Jacob, J., Pescatore, T., & Cantor, A. (2011). Avian digestive system. Lexington: University of Kentucky.

Karadağ, H., and Nur, İ. (2004). Sindirim Sistemi (Systema Digestorium). Evcil Kuşların Anatomisi. Medisan Yayınevi, Medisan Yayın Serisi, 49(2), 230.

Kilic, C. (2016). Anatomy Lecture Notes For Biomedical Engineering: Digestive System / The Abdominal Cavity).

Koçak, Y. R., and Özaydin, T. (2019). Kanatlı Sindirim Sisteminin Fonksiyonel Histolojisi. Dicle Üniversitesi Veteriner Fakültesi Dergisi, 12(2), 157-162.

Özdemir, D., Özüdoğru, Z., Balkaya, H., Kara, H., & Erbaş, E. (2016). Saksağan (Pica pica)'da Pancreas Dokusunun Morfolojik İncelenmesi. Atatürk Üniversitesi Veteriner Bilimleri Dergisi, 11(1), 0-0. https://doi.org/10.17094/avbd.63668

Özer, A., and Girgin, A. (Ed.). (2016). Veteriner özel histoloji (1. bsk). Dora Basım Yayın.

Özüdoğru, Z., Alabay, B., and Şimşek, N. (2010). Gelişme Dönemindeki Japon Bıldırcınlarının Pankreasındaki Koyu ve Açık Sitoplazmalı Endokrin Hücreler Üzerine Elektron Mikroskobik Araştırmalar. Atatürk Üniversitesi Veteriner Bilimleri Dergisi, 3(3), 49-55.

Sağsöz, H. (2006). Memeli Ve Kanatlı Hayvanlarda Özofagusun Yapısal Özellikleri. Sağlık Bilimleri Dergisi, 15(3), 203-207.

Svihus, B. (2014). Function of the digestive system. Journal of Applied Avian Research, 23(2), 306-314.

REFERENCES

Aminian, A., and Sangeorzan, B. J. (2008). The Anatomy of Cavus Foot Deformity. *Foot and Ankle Clinics*, *13*(2), 191-198.

Arıncı, K., Elhan, A. (2001). *Anatomi 1. Cilt*. Ankara: Güneş Kitabevi Ltd Şti.

Babacan, S. (2016). Ayak Tabanı ve Ayak Bileği *İç* Taraf Bağlarının Morfolojisi. Yüksek Lisans Tezi. Bursa: Uludağ *Üniversitesi*.

Bulut, İ. (2021). Ağrılı Esnek Düz Tabanı Olan Genç Bireylerde CAD/CAM Tabanlık Uygulamasının ve Egzersizin Etkilerinin *İncelenmesi*. Yüksek Lisans Tezi. Denizli: Pamukkale *Üniversitesi*.

Burns, J., and Crosbie, J. (2005). Weight Bearing Ankle Dorsiflexion Range of Motion in Idiopathic Pes Cavus Compared to Normal and Pes Planus Feet. *The Foot*, *15*(2), 91-94.

Büyükturan, Ö., Büyükturan, B., and Karartı, C. (2017). Sağlıklı Genç Yetişkinlerde Pes Planus ile Ağrı, Hipermobilite ve Denge Arasındaki İlişkinin İncelenmesi. *F.Ü.Sağ.Bil.Tıp.Derg*., 31 (1): 33-37.

Cumhur, M. (2006). *Temel Anatomi.* Ankara:ODTÜ Yayıncılık.

Çamurdan, A. (2005). Çocuk Sağlığı Açısından Esnek Pes Planus. *Sürekli Tıp Eğitimi Dergisi*, *14*(3), 65-67.

Demiralp, B., and Atbaşı, Z. (2020). Ayak Deformitelerinin Tedavisi. *TOTBİD Dergisi*, *19*, 261-271.

Dere, F. (1994). *Anatomi.* Adana: Okullar Pazarı Kırtasiye ve Tic. Pazarlama Ltd. Şti.

Dwyer, F. C. (1975). The Present Status of the Problem of Pes Cavus. *Clinical Orthopaedics and Related Research (1976-2007)*, *106*, 254-275.

Ekici, H. (2022). Pes Planus Tanılı Hastalarda Aksların ve Açısal Parametrelerin Radyografik Ölçümle Değerlendirilmesi. Yüksek Lisans Tezi. Konya: Selçuk Üniversitesi.

Gwani, A. S., Asari, M. A., and Ismail, Z. M. (2017). How the Three Arches of the Foot Intercorrelate. *Folia Morphologica*, *76*(4), 682-688.

Hill, M., Naemi, R., Branthwaite, H., and Chockalingam, N. (2017). The Relationship Between Arch Height and Foot Length: Implications for Size Grading. *Applied Ergonomics*, *59*, 243-250.

Milner, S. (2006). Common Disorders of the Foot and Ankle. *Surgery (Oxford)*, *24*(11), 382-385.

Nilsson, M. K., Friis, R., Michaelsen, M. S., Jakobsen, P. A., and Nielsen, R. O. (2012). Classification of the Height and Flexibility of the Medial Longitudinal Arch of the Foot. *Journal of Foot and Ankle Research*, *5*(1), 1-9.

Öğüt, T., and Yontar, N. S. (2013). Erişkinlerde Pes Planus. *TOTBİD Dergisi*, *12*, 425-32.

Snelll, RS. (1997). *Tıp Fakültesi* Öğrencileri İçin *Klinik Anatomi.* (çev. M. Yıldırım). İstanbul: Nobel Tıp Kitabevleri.

Solis, G., Hennessy, M. S., and Saxby, T. S. (2000). Pes Cavus: A Review. *Foot and Ankle Surgery*, *6*(3), 145-153.

Subotnick, S. I. (1985). The Biomechanics of Running Implications for the Prevention of Foot Injuries. *Sports Medicine*, *2*(2), 144-153.

Taner, D. (2003). *Fonksiyonel Anatomi*. Ankara: Hekimler Yayın Birliği.

Torun, B. İ., and Çay N. (2018). Ayak Arkus Açısı ve Ayak Uzunluğu Arasındaki İlişki. *Kafkas Tıp Bilimleri Dergisi*, *8*(3), 172-177.

Troiano, G., Nante, N., and Citarelli, G. L. (2017). Pes Planus and Pes Cavus in Southern. *Annali Dell'Istituto Superiore di Sanita*, *53*(2), 142-145.

Williams, D. S., and McClay, I. S. (2000). Measurements Used to Characterize the Foot and the Medial Longitudinal Arch: Reliability and Validity. *Physical Therapy*, *80*(9), 864-871.

Woźniacka, R., Bac, A., Matusik, S., Szczygieł, E., and Ciszek, E. (2013). Body Weight and the Medial Longitudinal Foot Arch: High-Arched Foot, a Hidden Problem?. *European Journal of Pediatrics*, *172*(5), 683-691.

Yeagerman, S. E., Cross, M. B., Positano, R., and Doyle, S. M. (2011). Evaluation and Treatment of Symptomatic Pes Planus. *Current Opinion in Pediatrics*, *23*(1), 60-67.

Yücel, A. H., Özandaç, S., Kabakçı, A. G., and Taşkın, R. G. (2017). Sağlıklı Bireylerde Ayak Antropometrik İndeks Değerlerinin Belirlenmesi. *Harran Üniversitesi Tıp Fakültesi Dergisi*, *14*(2), 95-103.

Zeybek, F. G. (2011). Ayak Antropometrik *Ölçümlerinin* Cinsiyet Tespiti ve Boy Tahmini Açısından Değerlendirilmesi. Doktora Tezi. İzmir: Dokuz Eylül Üniversitesi.

REFERENCES

Abramova, F. A., Grinberg, L. M., Yampolskaya, O. V., & Walker, D. H. (1993). Pathology of inhalational anthrax in 42 cases from the Sverdlovsk outbreak of 1979. *Proc Natl Acad Sci U S A, 90*(6), 2291-2294. doi:10.1073/pnas.90.6.2291

Abshire, T. G., Brown, J. E., & Ezzell, J. W. (2005). Production and validation of the use of gamma phage for identification of Bacillus anthracis. *J Clin Microbiol, 43*(9), 4780-4788. doi:10.1128/JCM.43.9.4780-4788.2005

Babamahmoodi, F., Aghabarari, F., Arjmand, A., & Ashrafi, G. H. (2006). Three rare cases of anthrax arising from the same source. *J Infect, 53*(4), e175-179. doi:10.1016/j.jinf.2005.12.018

Barras, V., & Greub, G. (2014). History of biological warfare and bioterrorism. *Clin Microbiol Infect, 20*(6), 497-502. doi:10.1111/1469-0691.12706

Cavallo, Alberto, Cavallo, Eduardo, & Rigobon, Roberto. (2014). Prices and supply disruptions during natural disasters. *Review of Income and Wealth, 60*, S449-S471.

Charrel, R. N., La Scola, B., & Raoult, D. (2004). Multi-pathogens sequence containing plasmids as positive controls for universal detection of potential agents of bioterrorism. *BMC Microbiol, 4*, 21. doi:10.1186/1471-2180-4-21

Coulet, Pierre R, & Blum, Loïc J. (2019). *Biosensor principles and applications*: CRC Press.

Dewan, Puneet K, Fry, Alicia M, Laserson, Kayla, Tierney, Bruce C, Quinn, Conrad P, Hayslett, James A, . . . Walks, Ivan. (2002). Inhalational anthrax outbreak among postal workers, Washington, DC, 2001. *Emerging infectious diseases, 8*(10), 1066.

Dixon, T. C., Meselson, M., Guillemin, J., & Hanna, P. C. (1999). Anthrax. *N Engl J Med, 341*(11), 815-826. doi:10.1056/NEJM199909093411107

Doganay, M., Metan, G., & Alp, E. (2010). A review of cutaneous anthrax and its outcome. *J Infect Public Health, 3*(3), 98-105. doi:10.1016/j.jiph.2010.07.004

Doğan, Halil. (2019). Afetlerde kurum ve kuruluşlar. *Afetlerde acil tıp hizmetleri*, 83-88.

Emet, M., Tortum, F., Karagoz, S., & Calbay, A. (2017). Cutaneous Anthrax. *J Emerg Med, 52*(2), 240-241. doi:10.1016/j.jemermed.2016.08.043

Guidi-Rontani, C., Weber-Levy, M., Labruyere, E., & Mock, M. (1999). Germination of Bacillus anthracis spores within alveolar macrophages. *Mol Microbiol, 31*(1), 9-17. doi:10.1046/j.1365-2958.1999.01137.x

Hao, Rong-Zhang, Song, Hong-Bin, Zuo, Guo-Min, Yang, Rui-Fu, Wei, Hong-Ping, Wang, Dian-Bing, . . . Zhang, Xian-En. (2011). DNA probe functionalized QCM biosensor based on gold nanoparticle amplification for Bacillus anthracis detection. *Biosensors and Bioelectronics, 26*(8), 3398-3404.

Hao, Rongzhang, Wang, Dianbing, Zuo, Guomin, Wei, Hongping, Yang, Ruifu, Zhang, Zhiping, . . . Zhou, Yafeng. (2009). Rapid detection of Bacillus anthracis using monoclonal antibody functionalized QCM sensor. *Biosensors and Bioelectronics, 24*(5), 1330-1335.

İstanbulluoğlu, Hakan. (2010). Koruyucu hekimlik açısından çok uluslu harekâtlarda sağlık hizmeti desteği. *Gülhane Tıp Dergisi, 52*(4), 304-308.

İyileştirme, Müdahale, & Van Depremi, Sosyoekonomik Açıdan. (2014). TC Başbakanlık Afet ve Acil Durum Yönetimi Başkanlığı. In: Ankara.

Jernigan, J. A., Stephens, D. S., Ashford, D. A., Omenaca, C., Topiel, M. S., Galbraith, M., . . . Anthrax Bioterrorism Investigation, Team. (2001). Bioterrorism-related inhalational anthrax: the first 10 cases reported in the United States. *Emerg Infect Dis, 7*(6), 933-944. doi:10.3201/eid0706.010604

Kalamas, A. G. (2004). Anthrax. *Anesthesiol Clin North Am, 22*(3), 533-540, vii. doi:10.1016/j.atc.2004.05.009

Kamal, S. M., Rashid, A. K., Bakar, M. A., & Ahad, M. A. (2011). Anthrax: an update. *Asian Pac J Trop Biomed, 1*(6), 496-501. doi:10.1016/S2221-1691(11)60109-3

Kökbaş, U, Kayrın, L, & Tuli, A Biyosensörler. (2013). Tıpta Kullanım Alanları (Biosensors and their Medical Applications). *Arşiv Kaynak Tarama Dergisi (Archives Medical Review Journal), 22*(4), 499-513.

Lemyre, Louise, Clément, Mélanie, Corneil, Wayne, Craig, Lorraine, Boutette, Paul, Tyshenko, Michael, . . . Krewski, Daniel. (2005). A psychosocial risk assessment and management framework to enhance response to CBRN terrorism threats and attacks. *Biosecurity and bioterrorism: Biodefense strategy, practice, and science, 3*(4), 316-330.

Malhotra, Shagun, Verma, Abhishek, Tyagi, Naveen, & Kumar, Vivek. (2017). Biosensors: principle, types and applications. *Int. J. Adv. Res. Innov. Ideas Educ, 3*(2), 3639-3644.

Malich, Gregor, Coupland, Robin, Donnelly, Steve, & Nehme, Johnny. (2015). Chemical, biological, radiological or nuclear events: The humanitarian response framework of the International Committee of the Red Cross. *International Review of the Red Cross, 97*(899), 647-661.

Moayeri, M., Leppla, S. H., Vrentas, C., Pomerantsev, A. P., & Liu, S. (2015). Anthrax Pathogenesis. *Annu Rev Microbiol, 69*, 185-208. doi:10.1146/annurev-micro-091014-104523

Moran, G. J., Talan, D. A., & Abrahamian, F. M. (2008). Biological terrorism. *Infect Dis Clin North Am, 22*(1), 145-187, vii. doi:10.1016/j.idc.2007.12.003

Oncu, S., Oncu, S., & Sakarya, S. (2003). Anthrax--an overview. *Med Sci Monit, 9*(11), RA276-283.

Owen, J. L., Yang, T., & Mohamadzadeh, M. (2015). New insights into gastrointestinal anthrax infection. *Trends Mol Med, 21*(3), 154-163. doi:10.1016/j.molmed.2014.12.003

Özmen, Bülent, & Özden, Tolga. (2013). Türkiye'nin afet yönetim sistemine ilişkin eleştirel bir değerlendirme. İstanbul Üniversitesi Siyasal Bilgiler Fakültesi Dergisi(49).

Pelletier, N., & La Scola, B. (2010). [Molecular and immunological detection of bacteria applied to bio-terrorism]. *Med Mal Infect, 40*(9), 506-516. doi:10.1016/j.medmal.2010.03.006

Swartz, M. N. (2001). Recognition and management of anthrax--an update. *N Engl J Med, 345*(22), 1621-1626. doi:10.1056/NEJMra012892

Tournier, J. N., & Rougeaux, C. (2020). Anthrax Toxin Detection: From in Vivo Studies to Diagnostic Applications. *Microorganisms, 8*(8). doi:10.3390/microorganisms8081103

Turner, Anthony PF. (1989). Current trends in biosensor research and development. *Sensors and Actuators, 17*(3-4), 433-450.

Unisdr, U. (2009). UNISDR Terminology on Disaster Risk Reduction (2009). *UNISDR. Retrieved September, 27*, 2012.

Waller, David F, Hew, Brian E, Holdaway, Charlie, Jen, Michael, & Peckham, Gabriel D. (2016). Rapid detection of Bacillus anthracis spores using immunomagnetic separation and amperometry. *Biosensors, 6*(4), 61.

Wang, Dian-Bing, Cui, Meng-Meng, Li, Min, & Zhang, Xian-En. (2021). Biosensors for the Detection of Bacillus anthracis. *Accounts of chemical research, 54*(24), 4451-4461.

Williams, M., Armstrong, L., & Sizemore, D. C. (2022). Biologic, Chemical, and Radiation Terrorism Review. In *StatPearls*. Treasure Island (FL).

Yazici, Öznur, & Kalin, Özlem ULU. "Doğal Afet" Için Kavramsal Metaforların Karşılaştırmalı Analizi. *E-Kafkas Journal Of Educational Research, 5*(1), 25-40.

REFERENCES

Acosta, J. A., Yang, J. C., Winchell, R. J., Simons, R. K., Fortlage, D. A., Hollingsworth-Fridlund, P., & Hoyt, D. B. (1998). Lethal injuries and time to death in a level I trauma center. *Journal of the American College of Surgeons, 186*(5), 528-533.

BalcI, C., Sungurtekin, H., Gürses, E., Sungurtekin, U., & Kaptanoğlu, B. (2002). Usefulness of procalcitonin for diagnosis of sepsis in the intensive care unit. *Critical Care, 7*(1), 85.

Bigeleisen, P. E., & Kang, Y. (1991). Thrombelastography as an aid to regional anesthesia: preliminary communication. *Reg Anesth Pain Med, 16*(1), 59-61.

Bone, R. C. (1996). Toward a theory regarding the pathogenesis of the systemic inflammatory response syndrome: what we do and do not know about cytokine regulation. *Critical care medicine, 24*(1), 163-172.

Brunkhorst, R., Eberhardt, O., Haubitz, M., & Brunkhorst, F. (2000). Procalcitonin for discrimination between activity of systemic autoimmune disease and systemic bacterial infection. *Intensive care medicine, 26*(2), S199-S201.

Carrol, E., Thomson, A., & Hart, C. (2002). Procalcitonin as a marker of sepsis. *International journal of antimicrobial agents, 20*(1), 1-9.

Chernow, B., Bamberger, S., Stoiko, M., Vadnais, M., Mills, S., Hoellerich, V., & Warshaw, A. L. (1989). Hypomagnesemia in patients in postoperative intensive care. *Chest, 95*(2), 391-397.

COX, M. L., Rudd, A., GALLIMORE, R., Hodkinson, H., & Pepys, M. (1986). Real-time measurement of serum C-reactive protein in the management of infection in the elderly. *Age and ageing, 15*(5), 257-266.

Cusack, R., Rhodes, A., Lochhead, P., Jordan, B., Perry, S., Ball, J., . . . Bennett, E. (2002). The strong ion gap does not have prognostic value in critically ill patients in a mixed medical/surgical adult ICU. *Intensive care medicine, 28*(7), 864-869.

Damas, P., Ledoux, D., Nys, M., Vrindts, Y., De Groote, D., Franchimont, P., & Lamy, M. (1992). Cytokine serum level during severe sepsis in human IL-6 as a marker of severity. *Annals of surgery, 215*(4), 356.

Dondorp, A. M., Chau, T. T. H., Phu, N. H., Mai, N. T. H., Loc, P. P., Van Chuong, L., . . . White, N. J. (2004). Unidentified acids of strong prognostic significance in severe malaria. *Critical care medicine, 32*(8), 1683-1688.

Figge, J., Mydosh, T., & Fencl, V. (1992). Serum proteins and acid-base equilibria: a follow-up. *The Journal of laboratory and clinical medicine, 120*(5), 713-719.

Gabay, C., & Kushner, I. (1999). Acute-phase proteins and other systemic responses to inflammation. *New England journal of medicine, 340*(6), 448-454.

Gendrel, D., & Bohuon, C. (2000). Procalcitonin as a marker of bacterial infection: CME review article. *The Pediatric infectious disease journal, 19*(8), 679-688.

Gendrel, D., Raymond, J., Coste, J., Moulin, F., Lorrot, M., Guerin, S., . . . Lacombe, C. (1999). Comparison of procalcitonin with C-reactive protein, interleukin 6 and interferon-alpha for differentiation of bacterial vs. viral infections. *The Pediatric infectious disease journal, 18*(10), 875-881.

Heinrich, P. C., Castell, J. V., & Andus, T. (1990). Interleukin-6 and the acute phase response. *Biochemical journal, 265*(3), 621.

Huising, M. O., Kruiswijk, C. P., & Flik, G. (2006). Phylogeny and evolution of class-I helical cytokines. *The Journal of endocrinology, 189*(1), 1-25.

Kaplan, L. J., & Kellum, J. A. (2004). Initial pH, base deficit, lactate, anion gap, strong ion difference, and strong ion gap predict outcome from major vascular injury. *Critical care medicine, 32*(5), 1120-1124.

Kushner, I. (1991). C-reactive protein in rheumatology. *Arthritis & Rheumatism: Official Journal of the American College of Rheumatology, 34*(8), 1065-1068.

Levi, M., & Opal, S. M. (2006). Coagulation abnormalities in critically ill patients. *Critical Care, 10*(4), 222.

Levi, M., & Sivapalaratnam, S. (2015). Hemostatic abnormalities in critically ill patients. *Internal and emergency medicine, 10*(3), 287-296.

Levy, M. M., Fink, M. P., Marshall, J. C., Abraham, E., Angus, D., Cook, D., . . . Ramsay, G. (2003). 2001 sccm/esicm/accp/ats/sis international sepsis definitions conference. *Intensive care medicine, 29*(4), 530-538.

Maisner, M. (2000). Procalcitonin-a new, innovative infection parameter biochemical and clinical aspects. 3. revised and expanded edition: Thieme, Stuttgart, New York.

Monneret, G., Laroche, B., & Bienvenu, J. (1999). Procalcitonin is not produced by circulating blood cells. *Infection, 27*(1), 34-35.

Oberhoffer, M., Vogelsang, H., Rußwurm, S., Hartung, T., & Reinhart, K. (1999). Outcome prediction by traditional and new markers of inflammation in patients with sepsis. *Clinical chemistry and laboratory medicine, 37*(3), 363-368.

Ortatatlı, M., Özgüven, V., & Şengül, A. (1999). Sepsis ve ağır enfeksiyonların tanı ve takibinde yeni bir belirteç: Prokalsitonin. *Flora, 4*, 151-155.

Pignatti, P., Ciapponi, L., Galle, P., Hansen, M., Massa, M., Meazza, C., . . . Martini, A. (2003). High circulating levels of biologically inactive IL-6/SIL-6 receptor complexes in systemic juvenile idiopathic arthritis: evidence for serum factors interfering with the binding to gp130. *Clinical & Experimental Immunology, 131*(2), 355-363.

Póvoa, P. (2002). C-reactive protein: a valuable marker of sepsis. *Intensive care medicine, 28*(3), 235-243.

Povoa, P., Almeida, E., Moreira, P., Fernandes, A., Mealha, R., Aragao, A., & Sabino, H. (1998). C-reactive protein as an indicator of sepsis. *Intensive care medicine, 24*(10), 1052-1056.

Schinkel, C., Wick, M., Muhr, G., & Köller, M. (2005). Analysis of systemic interleukin-11 after major trauma. *Shock, 23*(1), 30-34.

Schultz, M., Ahmed, A., Kojicic, M., Herasevich, V., Gajic, O., Khan, F., . . . Kamphuisen, P. (2009). Early recognition of critically ill patients. *Neth J Med, 67*(9), 266-267.

Sirker, A., Rhodes, A., Grounds, R., & Bennett, E. (2002). Acid− base physiology: the 'traditional'and the 'modern'approaches. *Anaesthesia, 57*(4), 348-356.

Straková, D. (2017). Zánětlivé markery.

Tilg, H., Dinarello, C. A., & Mier, J. W. (1997). IL-6 and APPs: anti-inflammatory and immunosuppressive mediators. *Immunology today, 18*(9), 428-432.

Tillett, W. S., & Francis, T. (1930). Serological reactions in pneumonia with a non-protein somatic fraction of pneumococcus. *Journal of Experimental Medicine, 52*(4), 561-571.

Vigushin, D. M., Pepys, M. B., & Hawkins, P. N. (1993). Metabolic and scintigraphic studies of radioiodinated human C-reactive protein in health and disease. *The Journal of clinical investigation, 91*(4), 1351-1357.

Villarino, A. V., & Hunter, C. A. (2004). Biology of recently discovered cytokines: discerning the pro-and anti-inflammatory properties of interleukin-27. *Arthritis Res Ther, 6*(5), 225.

Vincent, J.-L. (1997). Dear SIRS, I'm sorry to say that I don't like you. *Critical care medicine, 25*(2), 372-374.

Wolfe, L. A., Kemp, J. G., Heenan, A. P., Preston, R. J., & Ohtake, P. J. (1998). Acid-base regulation and control of ventilation in human pregnancy. *Canadian journal of physiology and pharmacology, 76*(9), 815-827.

Zaloga, G. P. (1992). Hypocalcemia in critically ill patients. *Critical care medicine, 20*(2), 251-262.

Editor: İsmail Dursunoğlu

International Research in Social Human and Administrative Sciences X

EĞİTİM yayınevi

INTERNATIONAL RESEARCH IN SOCIAL, HUMAN AND ADMINISTRATIVE SCIENCES X

Editor: İsmail Dursunoğlu

Executive Editor: Yusuf Ziya Aydoğan (yza@egitimyayinevi.com)
Publishing Coordinator: Yusuf Yavuz (yusufyavuz@egitimyayinevi.com)
Interior Designer: Eğitim Yayınevi Graphics Unit
Cover Designer: Eğitim Yayınevi Graphics Unit

Republic of Türkiye Ministry of Tourizm and Culture
Publisher Certificate No: 47830

ISBN: 978-625-6382-81-7
1. Edition, December 2022

Printing and Binding
Uzun Dijital Matbaacılık
İstanbul Cad. İstanbul Çarşısı No: 48/48 - 49 İskitler 06070 / Ankara
Printing House Certificate No: 47865

Library Information Card
INTERNATIONAL RESEARCH IN SOCIAL, HUMAN AND ADMINISTRATIVE SCIENCES X
Editor: İsmail Dursunoğlu
p.167, 125x195 mm
Includes references, no index.
ISBN: 978-625-6382-81-7

© All rights for this edition are reserved for Eğitim Yayınevi Tic. Ltd. Şti. No part of this book may be reproduced or transmitted in any form or by any means, including photocopying, electronically or mechanically recording or by any information storage or retrieval system,without permission of Eğitim Yayınevi Tic. Ltd. Şti.

EĞİTİM
yayınevi
Publisher Turkey Office: İstanbul: Eğitim Yayınevi Tic. Ltd. Şti., Atakent mah. Yasemen sok. No: 4/B, Ümraniye, İstanbul, Türkiye

Konya: Eğitim Yayınevi Tic. Ltd. Şti., Fevzi Çakmak Mah. 10721 Sok. B Blok, No: 16/B, Safakent, Karatay, Konya, Türkiye
+90 332 351 92 85, +90 533 151 50 42, 0 332 502 50 42
bilgi@egitimyayinevi.com

Publisher USA Office: New York: Egitim Publishing Group, Inc.
P.O. Box 768/Armonk, New York, 10504-0768, United States of America
americaoffice@egitimyayinevi.com

Logistics and Shipping Center: Kitapmatik Lojistik ve Sevkiyat Merkezi, Fevzi Çakmak Mah. 10721 Sok. B Blok, No: 16/B, Safakent, Karatay, Konya, Türkiye
sevkiyat@egitimyayinevi.com

Bookstore Branch: Eğitim Kitabevi, Şükran mah. Rampalı 121, Meram, Konya, Türkiye
+90 332 499 90 00
bilgi@egitimkitabevi.com

Internet Sales: www.kitapmatik.com.tr
+90 537 512 43 00
bilgi@kitapmatik.com.tr



References

Arblaster, A. (1999). *Democracy*. (Translated by Nilüfer Yılmaz). 1.Edition. Ankara: Doruk Publishing

Ateş, T. (1994). *Democracy*, 3. Edition, Ankara: Ümit Publishing

Beetham, D. and Boyle, K. (2005). *80 Questions 80 Answers Foundations of Democracy*, 2. Edition, Ankara: Adres Publishing

Bilge, M. (2011). Democratic Culture in Turkey: Policy and Society. *Turkish Journal of Social Research*, 15(3), 49-61

Bilgen, H. N. (1995). Public Administration and Training of Demeocracy. *Reports of Public Administration Discipline Symposium* 1. Volume, Ankara: TODAİE Masaüstü Publishing.

Clark, J. (1996). *Democritization of Development*. (Translated by Serpil Ural). 1. Edition. Ankara: Türkiye Çevre Vakfı Publishing

Çaha, Ö. (1999). *Civil Society Intellectuals and Democracy*. İstanbul: İz Publishing

Çam, E. (2011). *Introduction to Politics*. 10. Edition. İstanbul: Der Publishing

Dahl, A. R. (2010). *On Democracy*. (Translated by Betül Kadıoğlu). 2. Edition. Ankara: Phoenix Publishing

Demir, Ö. and Acar, M. (2005). *Social Sciences Lexicon*. 6. Edition. Ankara: Adres Publishing

Demir, N. (2010). Foundamental Principles of Democracy and Modern Democracy Theories. *Ege Academic Review*, 10(2), 597-611.

Doğan, İ. (2007). *Citizenship, Democracy and Human Rights*. Ankara: Pegem Publishing

Erdoğan, M. (2009). *Liberalizm, Democracy and Turkish Model*. 1. Edition. İstanbul: Plato Publishing

Gözler, K. (2013). *Introduction to Constitutional Law*. 20. Edition. Bursa: Ekin Publishing

Heywood, A. (2012). *Foundamental Concepts of Policy*. (Translated by:Hayrettin Özler) 1. Edition. Ankara: Liberte Publishing

Heywood, A. (2014). *Policy*. (Translated by Bekir Berat Özipek vd.) Ankara: Liberte Publishing

İşçi, M. (1998). *Polittical Changing in General and in Turkey*. 1. Edition. İstanbul: Der Publishing

Kongar, E. (2007a). *Democracy and Culture.* 6. Edition. İstanbul: Remzi Publishing

Kongar, E. (2007b). *To Face our Democracy*. 16.Edition. İstanbul: Remzi Publishing

Köker, L. (2010). *Modernization Kemalism and Democracy*. 12. Edition. İstanbul: İletişim Publishing

Narlı, N. (1998). Rising and Devolopping Process of Democracy in the Western Europe and Unites States of America. *Islam and Democracy*. Ankara: Türkiye Diyanet Vakfı Publishing

Öztekin, A. (2007). Introduction to Politics. 5. Edition, Ankara: Siyasal Publishing

Sartori, G. (2014). *Return to Democracy Theory*. (Translated by Tunçer Karamustafaoğlu and Mehmet Turhan). 2. Edition. Bursa: Sentez Publishing

Schmidt, G. M. (2002). *Introduction to Democracy Theories*. (Translated by M. Emin Köktaş). 2. Edition. Ankara: Vadi Publishing

Schumpeter, A. J. (2010). *Capitalisn, Socialism and Democracy*. (Translated by:Hasan İlhan). 3. Edition. Ankara: Alter Publishing

Sezal, İ. (1991). *Essential Principles in Social Sciences*. 1. Edition. Ankara: Akçağ Publishing

Touraıne, A. (2011). *What is Democracy?*, (Translated by Olcay Kunal). 5.Edition. İstanbul: Yapı Kredi Publishing

Touraıne, A. (2012). *Critics for Modernism*. (Translated by Hülya Uğur Tanrıöver). 8. Edition. İstanbul: Yapı Kredi Publishing

Yılman, M. (2006). *Cultural Foundations of Democracy*. 10. Edition. Ankara: Nobel Publishing

References

Akan, Y., Arslan, İ. (2008). Göç ekonomisi: Türkiye üzerine bir uygulama. Ankara: Ekin Basım Yayın.

Bertalanffy, L. v. (1968). General system theory: Foundations, development, applications. New York: George Braziller.

Betts, A. (2010a). Global migration governance–the emergence of a new debate. Oxfod: Global Economic Governance Programme.

Betts, A. (2010b). Migration governance: alternative futures. Geneva: IOM.

Betts, A. (2012). "The Governance of İnternational Migration: Gaps and Ways Forward" Improving the Governance of International Migration: The Transatlantic Council on Migration içinde. Oxford: Bertelsmann Stifung.

Charbit, C. (2011). "Governance of public policies in decentralised contexts: The multi-level approach" OECD Regional Development Working Papers (ss. 3-23) içinde. Paris: OECD Publishing.

Çakır, S. (2011). "Türkiye'de Göç, Kentleşme/Gecekondu Sorunu ve Üretilen Politikalar". Süleyman Demirel Üniversitesi Fen-Edebiyat Fakültesi Sosyal Bilimler Dergisi, 2011 (23), 209-222.

Deniz, O. (2009). Uluslararası göçler ve Türkiye'ye yansıması. İstanbul: Çantay Yayınları.

Erdoğan, M. M., Karapınar, Y. D., Aydınlı, D. (2013). "Türkiye'nin Göç Politikası". M. Yıldız ve M. Z. Sobacı (Eds.), Kamu Politikası: Kuram ve Uygulama (ss. 422-464) içinde. Ankara: Adres Yayınları.

Erkan, R., Bağlı, M. (2005). "Göç ve yoksulluk alanlarında kentle bütünleşme eğilimi: Diyarbakır örneği". Hacettepe Üniversitesi Edebiyat Fakültesi Dergisi, 22 (1), 105-124.

Eryılmaz, B. (2019). Kamu Yönetimi (11. bs.). Kocaeli: Umuttepe Yayınları.

Fayol, H. (2016). Genel ve endüstriyel yönetim (Çev.: M. A. Çolakoğlu, 5. bs.). Ankara: Adres Yayınları.

Gençler, A. (2004). "Avrupa Birliğinin Göç Politikası". Journal of Social Policy Conferences, 0 (49), 173-197.

Gümüş, F. (2009). Yönetişim kavramına eleştirel bir yaklaşım ve Tuzla Kent Konseyi örneği. (Yüksek Lisans). İsanbul: Haliç Üniversitesi Sosyal Bilimler Enstitüsü

Güzelsarı, S. (2004). "Kamu yönetimi disiplininde yeni kamu işletmeciliği ve yönetişim yaklaşımları". AÜ SBF, GETA Tartışma Metinleri Serisi, 1 (1), 1-25.

Haque, M. S. (2012). Fundamentals of National Migration Governance: IOM's approach, programs and tools. New York: IOM.

İçduygu, A., Erder, S., Gençkaya, Ö. F. (2014). Türkiye'nin Uluslararası Göç Politikaları 1923-2023: Ulus Devlet Oluşumundan Ulus Devlet Ötesi Dönüşümlere. İstanbul: Koç Üniversitesi Koç Araştırmaları Merkezi.

Ihlamur-Öner, S. G. (2012). "Küresel Bir Göç ve Mülteci Rejimine Doğru". S. G. Ihlamur-Öner ve N. A. Ş. Öner (Eds.), Küreselleşme Çağında Göç: Kavramlar, Tartışmalar içinde. İstanbul: İletişim Yayınları.

IOM. (2018). Migration Governance Profile: The Republic of Türkiye. Türkiye: International Organization for Migration.

IOM. (2019). Migration Governance Indicators: A Global Perspective. Geneva: International Organization for Migration.

Karataş, A. (2019). "Post-New Public Management Paradigm and Its Effects on Public Administration". International Social Mentality and Researcher Thinkers Journal, 5 (26), 1796-1805.

Karataş, A. (2021). "Evaluation of security management from the perspective of current management approaches and management models". Journal of Academic Social Resources, 6 (31), 1653-1670.

Karataş, A. (2022). "A Security Case in The Context of National and International Migration Policies: The Case of Migrations from Afghanistan". International Journal of Disciplines Economics & Administrative Sciences, 8 (47), 768-775.

Karcıoğlu, F., Serçemeli, C. (2018). "Stratejik İnsan Kaynakları Yönetimi Açısından İş Hukukunun Önemi". Uluslararası Sosyal Araştırmalar Dergisi, 11 (60), 965-977.

Kaya, İ., Eren, E. Y. (2015). Türkiye'deki Suriyelilerin hukuki durumu: Arada kalanların hakları ve yükümlülükleri. Ankara: SETA Yayınları.

Kaygalak, S. (2009). Kentin mültecileri: neoliberalizm koşullarında zorunlu göç ve kentleşme. Ankara: Dipnot.

Koçak, Y., Terzi, E. (2012). "Türkiye'de göç olgusu, göç edenlerin kentlere olan etkileri ve çözüm önerileri". Kafkas Üniversitesi İktisadi ve İdari Bilimler Fakültesi Dergisi, 3 (3), 163-184.

Küçükali, A., Serçemeli, C. (2020). "Sosyolojik ve hukuki boyutlarıyla sosyal medyadaki çocuk işçiliği: Instagram örneği ". Journal of International Social Research, 13 (75), 658-670.

Leloup, F. (1996). "Migration, a complex phenomenon". International Journal of Anthropology, 11 (2), 101-115.

Newland, K. (2010). "Governance of International Migration: Mechanisms, Processes, and Institutions". Global Governance, 16 (3), 331-343.

Övgün, B. (2010). Bürokrasiden Yönetişime Yönetim Biçiminin Değişmesi. (Doktora Tezi). Ankara: Ankara Üniversitesi Sosyal Bilimler Enstitüsü

Özyakışır, D. (2013). Göç: Kuram ve bölgesel bir uygulama. Ankara: Nobel Yayıncılık.

Papademetriou, D. G. (2011). The Governance of International Migration. Washington DC: Migration Policy Institute (MPI).

Perruchoud, R., Redpath-Cross, J. (2013). Göç Terimleri Sözlüğü (Çev.: B. Çiçekli). İsviçre: Uluslararası Göç Örgütü.

Petersen, W. (1958). "A general typology of migration". American sociological review, 23 (3), 256-266.

Pries, L. (1999). New transnational social spaces: international migration and transnational companies in the early twenty-first century. Vermont: Routledge Publishing.

Rhodes, R. A. W. (1996). "The new governance: governing without government". Political studies, 44 (4), 652-667.

Sağlam, S. (2006). "Türkiye'de iç göç olgusu ve kentleşme". Hacettepe Üniversitesi Türkiyat Araştırmaları (HÜTAD), 1 (5), 33-44.

San, C. (1971). Max Weber'de hukukun ve meşru otoritenin sosyolojik analizi. Ankara: Ankara İktisadi ve Ticari İlimler Akademisi.

Sandıklı, A., Kaya, E. (2013). "Barış kavramına teorik yaklaşımlar ve küresel yönetişim". İstanbul Ticaret Üniversitesi Sosyal Bilimler Dergisi, 12 (23), 59-79.

Sözen, H. C., Basım, H. N. (2012). Örgüt Kuramları. Ankara: Beta Yayıncılık.

Stoker, G. (1998). "Governance as theory: five propositions". International social science journal, 50 (155), 17-28.

Şahin, B., Ateş, H. (2020). "Yönetişim ve İçi Boş (altılan) Devlet: Devletsiz Kamu Yönetimine Doğru". Ankara Üniversitesi SBF Dergisi, 75 (1), 235-257.

Taş, H. Y., Özcan, S. (2018). "Suriyeli Göçmen Sorunlarının Sosyal Politikalar Bağlamında Analizi". Hak İş Uluslararası Emek ve Toplum Dergisi, 7 (17), 36-54.

Taylor, F. W. (2016). Bilimsel Yönetimin İlkeleri (Çev.: H. B. Akın, 8. bs.). Ankara: Adres Yayınları.

The Economist Intelligence Unit. (2016). Measuring Well-governed Migration. London: The Economist Intelligence Unit.

Timuroğlu, M. K., Balkaya, E. (2016). "Örgütsel iletişim ve motivasyon ilişkisi-bir uygulama". Uludağ Üniversitesi Sosyal Bilimler Enstitüsü Dergisi, 9 (2), 89-113.

Wabgou, M. (2016). "Governance of Migration in Senegal: The Role of Government in Formulating Migration Policies". A. Adepoju, T. V. Naerssen ve A. Zoomers (Eds.), International Migration and National Development in Sub-Saharan Africa (ss. 141-160) içinde. Nijmegen: Brill.

Weber, M. (1993). Sosyoloji Yazıları (Çev.: T. Varla, 3. bs.). İstanbul: Hürriyet Vakfı Yayınları.

Wilson, W. (1887). "The study of administration". Political science quarterly, 2 (2), 197-222.

Yalçın, C. (2004). Göç Sosyolojisi. Ankara: Anı Yayıncılık.

Yılmaz, A. (2014). "Uluslararası Göç: Çeşitleri, Nedenleri ve Etkileri". Turkısh Studies İnternational Periodical For The Languages, Litarature And History Of Turkısh Or Turkish Or Turkic, 9 (2), 1685-1705.

Zincone, G., Caponio, T. (2006). "The Multilevel Governance of Migration". R. Penninx, M. Berger ve K. Kraal (Eds.), The Dynamics of International Migration and Settlement in Europe (ss. 269-304) içinde. Amsterdam: Amsterdam University Press.

References

Akçalı, S. İ. (2015). *Tüketim Toplumunda Çocukluğun Yitişi*. (S. İ. Akçalı Ed.). Çocuk ve Medya, (pp. 21-13). Ankara: Nobel Yayınları.

Andersen, N. (2002). *New Media and New Media Literacy. Thinking Critically About Media: Schools and Families in Partnership*. Cable in The Classroom, pp. 30-35.

Arıkan, R. (2018). *"Anket Yöntemi Üzerinde Bir Değerlendirme"*. Haliç Üniversitesi Sosyal Bilimler Dergisi, 1(1), pp. 97-159.

Ashley, S., Poepsel, M., & Willis, E. 2010. "*Media Literacy and News Credibility: Does Knowledge of Media Ownership Increase Skepticism in News Consumers?"* Journal of Media Literacy Education 2: pp. 37–46.

Aufderheide, P.(Ed.). (1993). *Media Literacy: A Report Of The National Leadership Conference On Media Literacy* (12 - 14 April). Apsen, Co: Apsen Institute.

Baran, S. & Davis, D. (2003). *Mass Communication Theory: Foundations, Ferment And Future*. Belmont, Ca: Thomson-Wadsworth.

Bawden, D. (2001). *Information and Digital Literacies: A Review of Concepts*. The Journal of Documentation, 57(2), pp. 218-259.

Batıgün, A. D. ve Kılıç, N. (2011). *İnternet Bağımlılığı Ile Kişilik Özellikleri, Sosyal Destek, Psikolojik Belirtiler Ve Bazı Sosyo-Demografik Değişkenler Arasındaki Ilişkiler*. Türk Psikoloji Dergisi, 26(67), pp. 1-10.

Bayer, H., & Özek, M. B. (2021). Yeni Medya Eğitimi ve Önemi. İletişim Bilimi Araştırmaları Dergisi, 1(2), pp.127-138.

Buckingham, D. (2003). *Media Education. Literacy. Learning and Contemporary Culture*. Cambridge: Polity Press.

Burn, A., & Durran, J. (2007). Media literacy in schools: Practice, production and progression. Sage.

Castells, M. (2013). *Communication Power*: OUP Oxford.

Carmen, L. (1999). *Media and cultural studies in Australia. Journal of Adolescent & Adult Literacy*, 42 (8), pp. 622-626.

Çetinkaya, L. ve Sütçü, S. S. (2016). *Çocukların Gözüyle Ebeveynlerinin Bilişim Teknolojileri Kullanımlarına Yönelik Kısıtlamaları Ve Nedenleri.* Turkish Online Journal of Qualitative Inquir, 7(1), pp. 79-116.

Durak, H., & Seferoğlu, S. S. (2016). *Türkiye'de Sosyal Medya Okuryazarlığı ve Sosyal Ağ Kullanım Örüntüleri*. Uluslararası Sosyal Araştırmalar Dergisi, 9(46), pp. 526-535.

Erişti, B. ve Erdem, C. (2017). *Development of a Media Literacy Skills Scale*. Contemporary Educational Technology, 8(3), pp. 249-267.

EuropeComission(2009).*OnMediaLiteracyInTheDigitalEnvironment For A More Competitive Audiovisual And Contentindustry And An Inclusive Knowledge Society.* Official Journal of the European Union. https://eur-lex.europa.eu/LexUriServ/LexUriServ.do?uri=OJ:L:2009:227:0009:0012:EN:PDF

Frau-Meigs, D. (2006). *Media Education. A Kit For Teachers, Students, Parents And Professionals*. París: UNESCO.

Giddens, A. (2009). *Sociology* (6th Edition). Cambridge: Polity Press.

Hasdemir, T. A. (2012). *Gelenekselden Yeni Medya Okuryazarliğina: Türkiye Örneğinde Bir Değerlendirme*. Hitit Üniversitesi Sosyal Bilimler Enstitüsü Dergisi, 5(2), pp. 23-40.

Hansen, K. A., & Nora, P. (2004). Behind the message: Information strategies for communicators.

Hobbs, R. (1996*). Expanding The Concept Of Literacy*. (R. Kubey, Ed.), *Media Literacy in the Information Age* pp. 163 - 183. New Brunswick,Nj: Transaction

Hobbs, R., & Frost, R. (2003). *Measuring the acquisition of media-literacy skills*. Reading research quarterly, 38(3), pp. 330-355.

Hobbs, R. (2010).Digital and media literacy: A plan of action. Aspen Institute and the JohnS. and James L. Knight Foundation, Washington. D.C. Retrieved May 6, 2011, from http://www.knightcomm.org/digital-and-media-literacy-a-plan-of-action/

İnal, K. (2015). *Türkiye'de Çocukluk Nereye.(S. İ. Akçalı Ed.),Çocuk ve Medya* (pp. 13-51). Ankara: Nobel Yayınlarıöztürk.

Kellner, D. (2014). *Yeni medya ve yeni okuryazarlık: Yeni binyılda eğitimin yeniden yapılandırılması*, (çev. M. Akif Barış), (Der.) M. Çakır. Yeni Medyaya Eleştirel Yaklaşımlar, pp. 411-442.

Koltay, T. (2011). *The media and the literacies: Media literacy, information literacy, digital literacy*. Media, culture & society, 33(2), pp. 211-221.

Kraut, R., Patterson, M., Landmark, V., Kiesler, S., Mukophadhyay, T. & Scherlis, W. (1998). *Internet Paradox: A Social Technology That Reduces Social Involvement And Psychological Well Being*?, American Psycholo-gist, 53, pp. 1017–1031.

Levin, D., Arafeh, S., Deniz, C. B., & Gottesman, J. (2004). *Navigating the children's media landscape: A parent's and caregiver's guide*. American Institutes for Research, Washington, DC.

Livingstone, S. (1999). *New Media, New Audiences?* New Media & Society. 1(1), pp. 59-66

Livingstone, S. (2004). *Media literacy and the challenge of new information and communication technologies*. The communication review, 7(1), pp. 3-14.

Livingstone, S. & Graaf, S. (2010). *Media Literacy. Revised Text For New Edition of The Encyclopedia*. (https://www.researchgate.net/publication/228194183_Media_Literacy) Erişim Tarihi: 03.012.2022.

Luke, C. (2007). *As Seen On TV Or Was That My Phone? New Media Literacy*. Policy Futures in Education, 5(1), pp. 50-58.

Moeller, S., Joseph, A., Lau, J., & Carbo, T. (2011). *Towards Media and Information Literacy Indicators*. Paris: UNESCO.

Önal, İ. (2010). *Tarihsel Değişim Sürecinde Yaşam Boyu Öğrenme ve Okuryazarlık*. Bilgi Dünyası, pp. 101- 121.

Özen, Y. & Gül, A. (2010). Sosyal ve Eğitim Bilimleri Araştırmalarında Evren-Örneklem Sorunu. Atatürk Üniversitesi Kazım Karabekir Eğitim Fakültesi Dergisi, 0(15), pp. 394-422. Retrieved from https://dergipark.org.tr/tr/pub/ataunikkefd/issue/2776/37227.

Öztürk, E.H. (1999). *Çocuğun Sosyalleşmesinde Televizyonun Etkisi.* Yayın-lanmamış Doktora Tezi, Sakarya Üniversitesi, Sakarya.

Pekman, C. (2011). "*Avrupa Birliğinde Medya Okuryazarlığı*" Nurçay Türkoğlu, Melda Cinman Şimşek (der.) Medya Okuryazarlığı, İstanbul: Parşomen Yayıncılık, pp. 37-45.

Potter, J.W. (2001). *Media Literacy*. Thousand Oaks, Ca: Sage

Potter, J. (2004). *Theory of Media Literacy (1st ed.)*. SAGE Publications. Retrieved from https://www.perlego.com/book/1004946/theory-of-media-literacy-a-cognitive-approach-pdf (Original work published 2004).

Rahardjo, T., Sulistyani, H. D., & Suprihatini, T. (2018). *Digital Media Literacy in Samin Indigeneous People*. In E3S Web of Conferences (Vol. 73, p. 14018). EDP Sciences.

Thoman, E., & Jolls, T. (2004). *Media Literacy-A National Priority For A Changing World*. American Behavioral Scientist, 48(1), pp. 18-29.

Vanwynsberghe, H., Boudry, E., & Verdegem, P. (2011). *Mapping Social Media Literacy: Towards A Conceptual Framework*. User empowerment in a social media culture.

Reference

Agu, C. J. (2020). Impact of cryptocurrency on Africa's economy. Working Paper. Retrieved from: researchgate.net.

Anonymous (2013). "An abridged history of Bitcoin". In: The New York Times.

Ante, L. (2022). The non-fungible token (NFT) market and its relationship with Bitcoin and Ethereum. *FinTech*, *1*(3), 216-224.

Beer, C., & Weber, B. (2015). Bitcoin–the promise and limits of private innovation in monetary and payment systems. *Monetary Policy and the Economy. Q*, *4*, 53-66.

Brici, I. (2022, February). New Tendency of Economic and Financial Crime in The Context of Digital Age. A Literature Review. In *Diem: Dubrovnik International Economic Meeting* (Vol. 7, No. 1, pp. 130-141). Sveučilište u Dubrovniku.

Dahham, A. Z. D., & Ibrahim, A. A. (2020, November). Effects of volatility and trend indicator for improving price prediction of cryptocurrency. In *IOP Conference Series: Materials Science and Engineering* (Vol. 928, No. 3, p. 032043). IOP Publishing.

Elsayed, A. H., & Sousa, R. M. (2022). International monetary policy and cryptocurrency markets: dynamic and spillover effects. *The European Journal of Finance*, 1-21.

Erdinç, Z. (2012). Currency demand modeling in estimating the underground economy in Turkey: An error correction framework. *International Research Journal of Finance and Economics*, *96*, 25-28.

Europol, Spotlight. (2021). Cryptocurrencies - Tracing the evolution of criminal finances. Retrieved from: Applied economics. 45, 67-81.

Foley, S., Karlsen, J. R., & Putniņš, T. J. (2019). Sex, drugs, and bitcoin: How much illegal activity is financed through cryptocurrencies?. *The Review of Financial Studies*, *32*(5), 1798-1853.

Frey, B. S., & Schneider, F. (2000). *Informal and underground economy* (No. 0004). Working Paper.

Houston, J. F. (1990). The policy implications of the underground economy. *Journal of Economics and Business*, *42*(1), 27-37.

Johnson, S., Kaufmann, D., Shleifer, A., Goldman, M. I., & Weitzman, M. L. (1997). The unofficial economy in transition. *Brookings papers on economic activity*, *1997*(2), 159-239.

Kamau, C. G. (2022). The Cryptocurrency Market in Kenya: A Review of Awareness and Participation by the Youth. *Journal of Asian Business Strategy*, *12*(1), 49-56.

Kim, D., Bilgin, M. H., & Ryu, D. (2021). Are suspicious activity reporting requirements for cryptocurrency exchanges effective?. *Financial Innovation*, *7*(1), 1-17.

Marmora, P. (2021). Currency substitution in the shadow economy: International panel evidence using local Bitcoin trade volume. Economics Letters, 205, 109926.

Mazi, H., Arsene, F. N., & Dissanayaka, A. M. (2020, April). The influence of black market activities through dark web on the economy: a survey. In *The Midwest Instruction and Computing Symposium.(MICS), Milwaukee School of Engineering and Northwestern Mutual, Milwaukee, Wisconsin*.

Metcalfe, W. (2020). Ethereum, smart contracts, DApps. *Blockchain and Crypt Currency*, 77.

Nakamoto, S. (2008). Bitcoin: A peer-to-peer electronic cash system. *Decentralized Business Review*, 21260.

Öğünç, F., & Yılmaz, G. (2000). Estimating the underground economy in Turkey. *CBRT Research Department Discussion Paper*, *15*, 1-29.

Panteleeva, N., & Revera, E. (2019). The multifaceted nature of the impact of digital technology on the economy of terror. *Фінансовий простір*, (4 (36)), 204-212.

Polasik, M., Piotrowska, A. I., Wisniewski, T. P., Kotkowski, R., & Lightfoot, G. (2015). Price fluctuations and the use of bitcoin: An empirical inquiry. *International Journal of Electronic Commerce*, *20*(1), 9-49.

SARAÇ, M., & BAŞAR, R. (2014). The effect of informal economy on the European debt crisis. *Siyaset, Ekonomi ve Yönetim Araştırmaları Dergisi*, *2*(2), 25-37.

Schneider, F. (2005). Shadow economies around the world: what do we really know?. *European Journal of Political Economy*, *21*(3), 598-642.

Schneider, F., & Enste, D. H. (2013). *The shadow economy: An international survey*. Cambridge University Press.

Schneider, F., & Hametner, B. (2014). The shadow economy in Colombia: Size and effects on economic growth. *Peace Economics, Peace Science and Public Policy*, *20*(2), 293-325.

Siu, G. A., Collier, B., & Hutchings, A. (2021, September). Follow the money: The relationship between currency exchange and illicit behaviour in an underground forum. In *2021 IEEE European Symposium on Security and Privacy Workshops (EuroS&PW)* (pp. 191-201). IEEE.

Tanzi, V. (1983). The underground economy: Causes and consequences of this global phenomenon. *Finance & Development*, *20*(004).

Taskinsoy, J. (2020). Bitcoin could be the first cryptocurrency to reach a market capitalization of one trillion dollars. *Available at SSRN 3693765*.

Reference

Aeker, D. (2016). Brand Equity vs. Brand Value, Probhet Thinking. https://www.prophet.com/2016/09/brand-equity-vs-brand-value. 23.11.2022.

Aksit, N. (2016), The Effect of Financial Brand Value on Firm Value: An Empirical Application on Global Businesses. Unpublished Master's Thesis. Bolu: Abant İzzet Baysal University Social Sciences Institute.

Alsu, E. & Palta, G. (2017). A Financial Approach to Determining and Measuring Brand Value: An Empirical Study. *International Journal of Afro-Eurasian Studies, 2(4), 175-186. Retrieved from https://dergipark.org.tr/tr/pub/ijar/issue/33037/367414*

Deger A. & Aydogan, E. (2019). The Effect of Financial Based Brand Value on Firm Performance, *Journal of Academic Value Studies, vol. 3(16), pages 141-155*.

Ergun, H., Sucu, M. C., Yarali, M. C., Gulal, M., Kilicarslan, A. (2022). The Relationship Between Financial Performance, Corporate Governance and Brand Equity: An Application on the Banks Covered by Borsa İstanbul Corporate Governance Index, Nevsehir Hacı Bektas Veli University SBE Magazine, 12(2), 852-869.

Karalar, R. & Kiraci, H. (2007). Brand Addiction as a Component of Brand Value: A Study on Cola Drinks. Anadolu University Journal of Social Science 7-2 : 205-226.

Katz, D. (1960), The Functional Approach to the Study of Attitudes, *Public Opinion Quarterly, 24, 163- 204.*

Keller, K. L. (1993). Conceptualizing, Measuring and Managing Customer Based Brand Equity, *Journal of Marketing,57:1, pp.1-22.*

Kotler, P H. (1991). Marketing Management: Analysis, Planning, and Control, 8th ed. Englewood Cliffs, NJ: Prentice-Hall, Inc.

Michell, P., King, J. and Reast, J. (2001). Brand Values Related to Industrial Products, *Industrial Marketing Management*, 30:5, pp.415- 425.

Rossiter, J. R. and Larry, P. (1987). *Advertising and Promotion Management*. New York: McGraw-Hill Book Company.

Simon, C. J. and Sullivan, M. W. (1993). The Measurement and Determinants of Brand Equity: A Financial Approach *Marketing Science,* 12(1), 28-52.

Senol, Z., Koc, S. & Unlu, U. (2019). The Relationship Between Brand Value and Firm Value: The Example of Borsa Istanbul, *Omer Halisdemir University Journal of the Faculty of Economics and Administrative Sciences, 12(3), 338-350.*

Senguler, H. (2020). An Artificial Intelligence Based Empirical Study for Determining Brand Value Based on Financial Data. (Unpublished Master's Thesis), Institute of Social Sciences, Marmara University, Istanbul.

Senguler, H. & Inel, M. (2022). An Artificial Intelligence Based Empirical Study to Determine Brand Equity Based on Financial Data. *Socioeconomics, 30 (53), 395-424. DOI: 10.17233/socioeconomics.2022.03.20*

Zeithaml, V. (1988), Consumer Perceptions of Price, Quality, and Value: A Means-End Model and Synthesis of the Evidence, *Journal of Marketing, 52, 2-22*

Lutz, Richard J. (1991), "The Role of Attitude Theory in Marketing," in Perspectives in Consumer Behavior, 4th ed., Harold H. Kassarjian and Thomas S. Robertson, eds. Glen- view, IL: Scott, Foresman and Company, 317-39.

Editör:
Dr. Öğr. Üyesi Abdullah Sarman

Sağlık Bilimleri

Alanında Uluslararası Araştırmalar XII

EĞİTİM
yayınevi

SAĞLIK BİLİMLERİ ALANINDA ULUSLARARASI ARAŞTIRMALAR XII

Editör: Dr. Öğr. Üyesi Abdullah Sarman

Genel Yayın Yönetmeni: Yusuf Ziya Aydoğan (yza@egitimyayinevi.com)
Genel Yayın Koordinatörü: Yusuf Yavuz (yusufyavuz@egitimyayinevi.com)
Sayfa Tasarımı: Eğitim Yayınevi Grafik Birimi
Kapak Tasarımı: Eğitim Yayınevi Grafik Birimi

T.C. Kültür ve Turizm Bakanlığı
Yayıncı Sertifika No: 47830

ISBN: 978-625-6382-77-0
1. Baskı, Aralık 2022

Baskı Cilt
Uzun Dijital Matbaacılık
İstanbul Cad. İstanbul Çarşısı No: 48/48 - 49 İskitler 06070 / Ankara
Matbaa Sertifika No: 47865

Kütüphane Kimlik Kartı

SAĞLIK BİLİMLERİ ALANINDA ULUSLARARASI ARAŞTIRMALAR XII
Editör: Dr. Öğr. Üyesi Abdullah Sarman
454 s., 165x240 mm
Kaynakça var, dizin yok.
ISBN: 978-625-6382-77-0

Copyright © Bu kitabın Türkiye'deki her türlü yayın hakkı Eğitim Yayınevi'ne aittir. Bütün hakları saklıdır. Kitabın tamamı veya bir kısmı 5846 sayılı yasanın hükümlerine göre kitabı yayımlayan firmanın ve yazarlarının önceden izni olmadan elektronik/mekanik yolla, fotokopi yoluyla ya da herhangi bir kayıt sistemi ile çoğaltılamaz, yayımlanamaz.

EĞİTİM
yayınevi
Yayınevi Türkiye Ofis: İstanbul: Eğitim Yayınevi Tic. Ltd. Şti., Atakent mah. Yasemen sok. No: 4/B, Ümraniye, İstanbul, Türkiye

Konya: Eğitim Yayınevi Tic. Ltd. Şti., Fevzi Çakmak Mah. 10721 Sok. B Blok, No: 16/B, Safakent, Karatay, Konya, Türkiye
+90 332 351 92 85, +90 533 151 50 42, 0 332 502 50 42
bilgi@egitimyayinevi.com

Yayınevi Amerika Ofis: New York: Egitim Publishing Group, Inc.
P.O. Box 768/Armonk, New York, 10504-0768, United States of America
americaoffice@egitimyayinevi.com

Lojistik ve Sevkiyat Merkezi: Kitapmatik Lojistik ve Sevkiyat Merkezi, Fevzi Çakmak Mah. 10721 Sok. B Blok, No: 16/B, Safakent, Karatay, Konya, Türkiye
sevkiyat@egitimyayinevi.com

Kitabevi Şubesi: Eğitim Kitabevi, Şükran mah. Rampalı 121, Meram, Konya, Türkiye
+90 332 499 90 00
bilgi@egitimkitabevi.com

İnternet Satış: www.kitapmatik.com.tr
+90 537 512 43 00
bilgi@kitapmatik.com.tr

ilk okuyan siz olun
kitapmatik
internetteki kitapçınız

KAYNAKÇA

American Association of Nurse Anesthetists. (2019). Enhanced recovery after surgery. https://www.aana.com/practice/clinical-practice-resources/enhanced-recovery-after-surgery

Apfel CC, Heidrich FM, Jukar-Rao S, Jalota L, Hornuss C, Whelan RP et al. Evidence-based analysis of risk factors for postoperative nausea and vomiting. *British Journal of Anaesthesia*. 2012; 109:742-53. https://doi.org/10.1093/bja/aes276

Assareh, H., Chen, J., Ou, L., Hillman, K., & Flabouris, A. (2016). Incidences and variations of hospital acquired venous thromboembolism in Australian hospitals: a population-based study. *BMC health services research*, *16*(1), 1-10. https://bmchealthservres.biomedcentral.com/articles/10.1186/s12913-016-1766-y

Brower, R. G. (2009). Consequences of bed rest. *Critical Care Medicine*, *37*(10), S422-S428. https://doi.org/10.1097/ccm.0b013e3181b6e30a

Butler, R., Monsalve, M., Thomas, G. W., Herman, T., Segre, A. M., Polgreen, P. M., & Suneja, M. (2018). Estimating time physicians and other health care workers spend with patients in an intensive care unit using a sensor network. *The American Journal of Medicine*, *131*(8), 972-e9. https://doi.org/10.1016/j.amjmed.2018.03.015

Chatterley, L. (2017). *Improving Nurse Knowledge and Attitudes of Early Mobilization of the Postoperative Patient* (Doctoral dissertation, Rhode Island College). https://pdfs.semanticscholar.org/d5f9/71024b604287a3c2760eab93265aa0ad4cab.pdf

Cheifetz, O., Lucy, S. D., Overend, T. J., & Crowe, J. (2010). The effect of abdominal support on functional outcomes in patients following major abdominal surgery: a randomized controlled trial. *Physiotherapy Canada*, *62*(3), 242-253. https://doi.org/10.3138/physio.62.3.242

Doherty-King, B., & Bowers, B. J. (2013). Attributing the responsibility for ambulating patients: a qualitative study. *International Journal of Nursing Studies*, *50*(9), 1240-1246. https://doi.org/10.1016/j.ijnurstu.2013.02.007

Drolet, A., DeJuilio, P., Harkless, S., Henricks, S., Kamin, E., Leddy, E. A., ... & Williams, S. (2013). Move to improve: the feasibility of using an early mobility protocol to increase ambulation in the intensive and intermediate care settings. *Physical Therapy*, *93*(2), 197-207. https://doi.org/10.2522/ptj.20110400

Dubb, R., Nydahl, P., Hermes, C., Schwabbauer, N., Toonstra, A., Parker, A. M., ... & Needham, D. M. (2016). Barriers and strategies for early mobilization of patients in intensive care units. *Annals of the American Thoracic Society*, *13*(5), 724-730. https://doi.org/10.1513/AnnalsATS.201509-586CME

Guedes, L. P. C. M., Oliveira, M. L. C. D., & Carvalho, G. D. A. (2018). Deleterious effects of prolonged bed rest on the body systems of the elderly-a review. *Revista Brasileira de Geriatria e Gerontologia*, *21*, 499-506. https://doi.org/10.1590/1981-22562018021.170167

Gustafsson UO, Scott MJ, Hübner M, Nygren J, Demartines M, Francis N et al. Guidelines for perioperative care in elective colorectal surgery: Enhanced Recovery After Surgery (ERAS) Society recommendations: 2018. *World Journal of Surgery*. 2019; 43:659-95. https://link.springer.com/content/pdf/10.1007/s00268-018-4844-y.pdf?pdf=button

Kavalcı, G., Arar, C., Çolak, A., Turan, N., & Kavalcı, C. Postoperatif Solunum Yetersizliği Riskinin Belirlenmesinde Kullanılan Risk İndekslerinin Karşılaştırılması. *Nobel Medicus Journal*, *9*(2).

Kibler, V., Hayes, R. M., Johnson, D. E., Anderson, L. W., Just, S. L., & Wells, N. L. (2012). Early postoperative ambulation, back to basics. *AJN American Journal of Nursing,* 112(4), 63–69. https://doi.org/10.1097/01.NAJ.0000413460.45487.ea

Kuş, İ. (2012). Akut Batın Cerrahisinde Abdominal Distansiyonun İdrar Retansiyonuna Etkisi. Marmara Üniversitesi Sağlık Bilimleri Enstitüsü, Cerrahi Hastalıkları Hemşireliği Ameliyathane Hemşireliği Anabilim Dalı, İstanbul

Li, Z., Zhou, X., Cao, J., Li, Z., Wan, X., Li, J., ... & Wu, X. (2018). Nurses' knowledge and attitudes regarding major immobility complications among bedridden patients: A prospective multicentre study. *Journal of clinical nursing*, *27*(9-10), 1969-1980. https://doi.org/10.1111/jocn.14339

Lucca, M. (2020). An Integrative Review of Early Ambulation's Effects on Vascular Complications Four Hours Post-Femorial PCI. https://openriver.winona.edu/nursingmasters/379

Mehta, R., Merath, K., Farooq, A., Sahara, K., Tsilimigras, D. I., Hyer, J., Paredes, A., Dillhoff, M.,

Cloyd, J., & Pawlik, T. (2019). US News and World Report hospital ranking and surgical outcomes among patients undergoing surgery for cancer. *Journal of Surgical Oncology*, *120*(8), 1327-1334. https://doi.org/10.1002/jso.25751

Miskovic, A., & Lumb, A. B. (2017). Postoperative pulmonary complications. *BJA: British Journal of Anaesthesia*, *118*(3), 317-334. https://doi.org/10.1093/bja/aex002

Özkum İzveren, A., Dal, Ü. (2011). Abdominal Cerrahi Girişim Uygulanan Hastalarda Görülen Erken Dönem Sorunları ve Bu Sorunlara Yönelik Hemşirelik Uygulamaları. *Hacettepe Üniversitesi Hemşirelik Fakültesi Dergisi,* 18(2):36-46. https://dergipark.org.tr/en/download/article-file/88497

Ramos Dos Santos, P. M. (2017). Aquaroni Ricci N, Aparecida Bordignon Suster E. de Moraes Paisani D, Dias Chiavegato L: Effects of early mobilisation in patients after cardiac surgery: a systematic review. *Physiotherapy*, *103*(1), 1-12. *https://doi.org/10.1016/j.physio.2016.08.003*

Rao, V. K., & Khanna, A. K. (2018). Postoperative respiratory impairment is a real risk for our patients: the intensivist's perspective. *Anesthesiology research and practice*, *2018*. https://doi.org/10.1155/2018/3215923

Rudolph, J. L., & Marcantonio, E. R. (2011). Postoperative delirium: acute change with long-term implications. *Anesthesia and analgesia*, *112*(5), 1202. doi: 10.1213/ANE.0b013e3182147f6d

Saraçoğlu, A., Yavru, A., Küçükgöncü, S., Tüzüner, F., Karadeniz, M., Başaran, B., & Şentürk, N. M. (2014). Predictive factors involved in development of postoperative pulmonary complications. *Turkish Journal of Anaesthesiology and Reanimation*, *42*(6), 313. https://www.ncbi.nlm.nih.gov/pmc/articles/PMC4894130/

Sarı, D. (2015). Üriner Sistem Uygulamaları, *Sağlık Uygulamalarında Temel Kavramlar ve Beceril*er (s. 666-698). İstanbul: Nobel Tıp Kitabevleri.

Sawyers, A. M. (2019). Benefits of Early Ambulation: A Literature Review. http://commons.lib.niu.edu/bitstream/handle/10843/21669/NURS%20499%20Capstone%20Paper.pdf?sequence=2&isAllowed=y

Sepulveda-Pacsi, A. L., Soderman, M., & Kertesz, L. (2016). Nurses' perceptions of their knowledge and barriers to ambulating hospitalized patients in acute settings. *Applied Nursing Research*, *32*, 117-121. https://doi.org/10.1016/j.apnr.2016.06.001

Simsek, Y. Z., & Sureyya, K. (2016). Postoperative urinary retention and nursing approaches. *International Journal of Caring Sciences*, *9*(3), 1157. https://internationaljournalofcaringsciences.org/docs/47_simsek_review_9_3_a.pdf

Spellman, N. T. (1960). Prevention of immobility complications through early rehabilitation. *rehabilitation*, *6*, 7-9.

Stethen, T. W., Ghazi, Y. A., Heidel, R. E., Daley, B. J., Barnes, L., Patterson, D., & McLoughlin, J. M. (2018). Walking to recovery: the effects of missed ambulation events on postsurgical recovery after bowel resection. *Journal of Gastrointestinal Oncology*, *9*(5), 953. https://doi.org/10.21037/jgo.2017.11.05

Story, S. K., & Chamberlain, R. S. (2009). A comprehensive review of evidence-based strategies to prevent and treat postoperative ileus. *Digestive surgery*, *26*(4), 265-275. https://doi.org/10.1159/000227765

Taşdemir, N., & Çelik, S. Ş. (2011). Hastaların Cerrahi Girişim Sonrası Abdominal Distansiyona Yönelik Deneyimleri. *Ege Üniversitesi Hemşirelik Fakültesi Dergisi*, *26*(3), 23-32. https://dergipark.org.tr/en/download/article-file/825554

Tevis, S. E., & Kennedy, G. D. (2013). Postoperative complications and implications on patient-centered outcomes. *Journal of Surgical Research*, *181*(1), 106-113. https://doi.org/10.1016/j.jss.2013.01.032

Volpi, A., Ialongo, P., Panebianco, A., Lozito, R., Prestera, A., Laforgia, R., Punzo, C., & Palasciano, N. (2016). Long lasting postoperative ileus after surgery for intestinal obstruction due to left paraduodenal hernia (LPDH). Case report. *Il Giornale di Chirurgia*, *37*(6), 271–274. https://doi.org/10.11138/gchir/2016.37.6.271

Wainwright, T. W., & Burgess, L. (2020). Early ambulation and physiotherapy after surgery. In *Enhanced recovery after surgery* (pp. 211-218). Springer, Cham. *https://doi.org/10.1007/978-3-030-33443-7_23*

Wallström A, Frisman GH. Facilitating early recovery of bowel motility after colorectal surgery: a systematic review. *Journal of Clinical Nursing.* 2013; 23:24-44 https://doi.org/10.1111/jocn.12258

KAYNAKÇA

Adams, G. J., Simoni, D. M., Bordelon, C. B., Jr, Vick, G. W., 3rd, Kimball, K. T., Insull, W., Jr, & Morrisett, J. D. (2002). Bilateral symmetry of human carotid artery atherosclerosis. *Stroke*, *33*(11),2575–2580. https://doi.org/10.1161/01.str.0000035736.30488.7a

Aftab, Z., & Wladis, A. (2008). Skandalakis' Surgical Anatomy: The Embryology and Anatomic Basis of Modern Surgery. *Sultan Qaboos University Medical Journal*, *8*(1), 97–98.

Agur A, Arthur D. (2009) Deep dissection of carotid triangle: *Granta™s Atlas of Anatomy. (12th edn), Lippincott Williams & Wilkins* 765.

Anangwe, D., Saidi, H., Ogeng'o, J., & Awori, K. O. (2008). Anatomical variations of the carotid arteries in adult Kenyans. *East African medical journal*, *85*(5), 244–247. https://doi.org/10.4314/eamj.v85i5.9619

Anu, V. R., Pai, M. M., Rajalakshmi, R., Latha, V. P., Rajanigandha, V., & D'Costa, S. (2007). Clinically-relevant variations of the carotid arterial system. *Singapore medical journal*, *48*(6), 566–569.

April, E.W., 1997. *Clinical anatomy*. Williams & Wilkins.

Arıncı K, Elhan A. (2016) *Anatomi II*. Ankara: Güneş Kitapevi Ltd. şti.

Assadian, A., Senekowitsch, C., Pfaffelmeyer, N., Assadian, O., Ptakovsky, H., & Hagmüller, G. W. (2004). Incidence of cranial nerve injuries after carotid eversion endarterectomy with a transverse skin incision under regional anaesthesia. *European journal of vascular and endovascular surgery: the official journal of the European Society for Vascular Surgery*, *28*(4), 421–424. https://doi.org/10.1016/j.ejvs.2004.06.019

Babu, B. P. (2001). Anomalous origin of thyrolingual trunk from right common carotid artery: a case report. *J Anat Soc India*, *50*(1), 47-48.

Barnett, H. J., Taylor, D. W., Eliasziw, M., Fox, A. J., Ferguson, G. G., Haynes, R. B., Rankin, R. N., Clagett, G. P., Hachinski, V. C., Sackett, D. L., Thorpe, K. E., Meldrum, H. E., & Spence, J. D. (1998). Benefit of carotid endarterectomy in patients with symptomatic moderate or severe stenosis. North American Symptomatic Carotid Endarterectomy Trial Collaborators. *The New England journal of medicine*, *339*(20), 1415–1425. https://doi.org/10.1056/NEJM199811123392002

Bergman, R. A. (1988). Compendium of human anatomic variation: text, atlas, and world literature. *Urban & Schwarzenberg*.

Bird, B., & Stawicki, S. P. (2022). Anatomy, Head and Neck, Ophthalmic Arteries. In *StatPearls*. StatPearls Publishing.

Chan, Y. C., Wong, W. H., & Cheng, S. W. (2013). Successful carotid endarterectomy in a patient with an aberrant branch from the common carotid artery. *Annals of the Royal College of Surgeons of England*, *95*(2),e41–e43. https://doi.org/10.1308/003588413X13511609955139

Cronenwett, J. L., Birkmeyer, J. D., Nackman, G. B., Fillinger, M. F., Bech, F. R., Zwolak, R. M., & Walsh, D. B. (1997). Cost-effectiveness of carotid endarterectomy in asymptomatic patients. *Journal of vascular surgery*, *25*(2), 298–311. https://doi.org/10.1016/s0741-5214(97)70351-3

Deshpande, S. H., Nuchhi, A. B., Bannur, B. M., & Patil, B. G. (2015). Bilateral Multiple Variations in Carotid Arteries-A Case Report. *Journal of clinical and diagnostic research: JCDR*, *9*(12), AD01–AD3. https://doi.org/10.7860/JCDR/2015/15957.6961

Ergur I. (2003). Arteria carotis externa'nin dallanma varyasyonlarinin ve topografik iliskilerinin incelenmesi. Doktora tezi. İzmir: Dokuz Eylul Universitesi, Saglik, Bilimleri Enstitüsü.

Espalieu, P., Cottier, M., Relave, M., Youvarlakis, P., & Cuilleret, J. (1986). Radio-anatomic study of the carotid axis with regard to the implantation of microsurgical vascular anastomoses. *Surgical andradiologicanatomy:SRA*, *8*(4),257–263. https://doi.org/10.1007/BF02425076

Hayashi, N., Hori, E., Ohtani, Y., Ohtani, O., Kuwayama, N., & Endo, S. (2005). Surgical anatomy of the cervical carotid artery for carotid endarterectomy. *Neurologia medico-chirurgica*, *45*(1), 25–30. https://doi.org/10.2176/nmc.45.25

Hayashi, N., Hori, E., Ohtani, Y., Ohtani, O., Kuwayama, N., & Endo, S. (2005). Surgical anatomy of the cervical carotid artery for carotid endarterectomy. *Neurologia medico-chirurgica*, *45*(1), 25–30. https://doi.org/10.2176/nmc.45.25

Inamasu, J., & Guiot, B. H. (2005). Iatrogenic carotid artery injury in neurosurgery. *Neurosurgical review*, *28*(4),239–248. https://doi.org/10.1007/s10143-005-0412-7

Issing, P. R., Kempf, H. G., & Lenarz, T. (1994). Mitteilung einer klinisch relevanten Variation der Arteria thyroidea superior [A clinically relevant variation of the superior thyroid artery]. *Laryngo-rhino- otologie*, *73*(10), 536–537. https://doi.org/10.1055/s-2007-997189

Kikuta, S., Iwanaga, J., Kusukawa, J., & Tubbs, R. S. (2019). Triangles of the neck: a review with clinical/surgical applications. *Anatomy & cell biology*, *52*(2), 120–127. https://doi.org/10.5115/acb.2019.52.2.120

Lemaire, V., Jacquemin, G., Medot, M., & Fissette, J. (2001). Thyrolingual trunk arising from the common carotid artery: a case report. *Surgical and radiologic anatomy: SRA*, *23*(2), 135–137. https://doi.org/10.1007/s00276-001-0135-6

Lemaire, V., Jacquemin, G., Nelissen, X., & Heymans, O. (2005). Tip of the greater horn of the hyoid bone: a landmark for cervical surgery. *Surgical and radiologic anatomy: SRA*, *27*(1), 33–36. https://doi.org/10.1007/s00276-004-0263-x

Lo, A., Oehley, M., Bartlett, A., Adams, D., Blyth, P., & Al-Ali, S. (2006). Anatomical variations of the common carotid artery bifurcation. *ANZ journal of surgery*, *76*(11), 970–972. https://doi.org/10.1111/j.1445-2197.2006.03913.x

Lučev, N., Bobinac, D., Marić, I. and Drešćik, I., 2000. Variations of the great arteries in the carotid triangle. Otolaryngology—*Head and Neck Surgery*, 122(4), pp.590-591.https://doi.org/10.1067/mhn.2000.97982

Lucev, N., Bobinac, D., Maric, I., & Drescik, I. (2000). Variations of the great arteries in the carotid triangle. *Otolaryngology--head and neck surgery: official journal of American Academy of Otolaryngology-Head and Neck Surgery*, *122*(4), 590–591. https://doi.org/10.1067/mhn.2000.97982

Matsumura, M., Kakegawa, T., & Shibasaki, T. (1987). Traumatic giant aneurysm of the external carotid artery. *Surgical neurology*, *27*(5), 487-490.

McMinn, R.M., 1994. *Last's anatomy-regional and applied*. London: Churchill Livingstone, 1994.

Menshawi, K., Mohr, J. P., & Gutierrez, J. (2015). A Functional Perspective on the Embryology and Anatomy of the Cerebral Blood Supply. *Journal of stroke*, *17*(2), 144–158. https://doi.org/10.5853/jos.2015.17.2.144

Meyer, A. M., Turek, J. W., Froud, J., Endelman, L. A., Cavanaugh, N. B., Torres, J. E., & Ashwath, R. (2019). Insights into Arch Vessel Development in the Bovine Aortic Arch. *Pediatric cardiology*, *40*(7),1445–1449. https://doi.org/10.1007/s00246-019-02156-6

Olry, R., & Lellouch, A. (2003). Le système artériel du Japonais Buntaro Adachi: un sens nouveau à l'anatomie comparée [The arterial system of the Japanese anatomist Buntaro Adachi]. *Histoire des sciences medicales*, *37*(1), 89–94.

Ozgur, Z., Govsa, F., & Ozgur, T. (2008). Anatomic evaluation of the carotid artery bifurcation in cadavers: implications for open and endovascular therapy. *Surgical and radiologic anatomy: SRA*, *30*(6),475–480. https://doi.org/10.1007/s00276-008-0351-4

Randomised trial of endarterectomy for recently symptomatic carotid stenosis: final results of the MRC European Carotid Surgery Trial (ECST). (1998). *Lancet (London, England)*, *351*(9113), 1379–1387.

Remmert, S., Majocco, A., & Gehrking, E. (1995). Der neurovaskuläre infrahyoidale Muskelfaszienlappen. Anatomisch-topographische Untersuchung der Innervation und Gefässversorgung [Neurovascular infrahyoid myofascial flap. Anatomic-topographic study of innervation and vascular supply]. *HNO*, *43*(3), 182–187.

Rosse, C., Gaddum-Rosse, P. and Hollinshead, W.H., 1997. *Hollinshead's textbook of anatomy* (Vol. 741). Lippincott Williams & Wilkins.

Shima, H., von Luedinghausen, M., Ohno, K., & Michi, K. (1998). Anatomy of microvascular anastomosis in the neck. *Plastic and reconstructive surgery*, *101*(1), 33–41. https://doi.org/10.1097/00006534-199801000-00007

Skandalakis, J. E., Gray, S. W., & Rowe, J. S. (1983). *Anatomical complications in general surgery*. McGraw-Hill Companies.

Smith, S. D., & Benton, R. S. (1978). A rare origin of the superior thyroid artery. *Acta anatomica*, *101*(1), 91–93. https://doi.org/10.1159/000144952

Sottiurai, V. S., Herbert, L., & Hatter, D. (1997). Revascularization of cerebral ischemia after previous bilateral extracranial-intracranial bypass procedures. *Journal of vascular surgery*, *26*(1), 160–163. https://doi.org/10.1016/s0741-5214(97)70163-0

Sperber G. H. (2006). Clinically Oriented Anatomy. *Journal of Anatomy*, *208*(3), 393. https://doi.org/10.1111/j.1469-7580.2006.00537

Todd N. W. (1993). Common congenital anomalies of the neck. Embryology and surgical anatomy. *The Surgical clinics of North America*, *73*(4),599–610. https://doi.org/10.1016/s0039-6109(16)46076-7

Uzun, A. ve Leonard Jr, L. (2000). The Anastomotic Artery Connecting The Axillary or Brachial Artery To One of The Forearm Arteries. *Folia Morphologica*, 59(3), 217-220.

Uzun, A., & Seelig, L. L., Jr (2000). The anastomotic artery connecting the axillary or brachial artery to one of the forearm arteries. *Folia morphologica*, *59*(3), 217–220.

Williams, P.L., 1995. *Gray's anatomy*. Nervous system, pp.1240-1243.

Yıldırım, M. ve Marur, T. (2015) *Prometheus Anatomi Atlası.* Ankara: Palme Yayıncılık.

Zaccheo, Fabrizio, Francesco Mariotti, Alessandro Guttadauro, Alfredo Passaretti, Maria Elisabetta Campogrande, Giulia Petroni, and Andrea Cicconetti. (2022). A Rare Configuration origin of the Superior Thyroid, Lingual and Facial Arteries in a Pentafurcated Common Carotid Artery. *Anatomia* 1,no.2:204-209. https://doi.org/10.3390/anatomia1020020

Zümre, O., Salbacak, A., Ciçekcibaşi, A. E., Tuncer, I., & Seker, M. (2005). Investigation of the bifurcation level of the common carotid artery and variations of the branches of the external carotid artery in human fetuses. *Annals of anatomy = Anatomischer Anzeiger: official organ of theAnatomischeGesellschaft*, *187*(4),361–369. https://doi.org/10.1016/j.aanat.2005.03.007

KAYNAKLAR

Agency for Healthcare Research and Quality. (2019, September 7). Never events. Patient Safety Network. https://psnet.ahrq.gov/primer/never-events

Ayello, E. A., Baranoski, S., Cuddigan, J. E., Gefen, A., Berlowitz, D. R., Smart, H., & Harris Jicma, W. S. (2020). Chapter 14: Pressure injuries. In S. Baranoski & E. A. Ayello (Eds.), Wound care essentials (5th ed., pp. 370–407). Wolters Kluwer.

Ayello, E. A., Zulkowski, K., Capezuti, E., Harris Jicma, W., & Sibbald, G. (2017). Educating nurses in the United States about pressure injuries. Advances in Skin & Wound Care, 30(2), E1–E1. https://doi.org/10.1097/01.asw.0000512123.02172.91

Bauer, K., Rock, K., Nazzal, M., Jones, O., & Qu, W. (2016). Pressure ulcers in the United States' inpatient population from 2008-2012: Results of a retrospective nationwide study. *Ostomy Wound Management*, 62(11), 30–38.

Bellingeri, A., Falciani, F., Traspedini, P., Moscatelli, A., Russo, A., Tino, G., Chiari, P., & Peghetti, A. (2016). Effect of a wound cleansing solution on wound bed preparation and inflammation in chronic wounds: A single-blind RCT. *Journal of Wound Care*, 25(3), 160–168. https://doi.org/10.12968/jowc.2016.25.3.160

Black, J., Edsberg, L., Baharestani, M., Langemo, D., Goldberg, M., McNichol, L., Cuddigan, J., & the National Pressure Ulcer Advisory Panel. (2011). Pressure ulcers: Avoidable or unavoidable? Results of the National Pressure Ulcer Advisory Panel consensus conference. *Ostomy Wound Management*, 57(2), 24–37. https://cdn.ymaws.com/npiap.com/resource/resmgr/white_papers/1f._a-ua-pr-ul1.pdf

Carter, M. J., Gilligan, A. M., Waycaster, C. R., & Fife, C. E. (2016). Treating pressure ulcers with clostridial collagenase ointment: Results from the US wound registry. *Wound Repair and Regeneration*, 24(5), 904–912. https://doi.org/10.1111/wrr.12458

Centers for Medicare and Medicaid Services. (2017). Appendix PP- Guidance to surveyors for long term care facilities. In State operations manual [CMS pub 100-07]. https://www.cms.gov/regulations-and-guidance/legislation/cfcsandcops/downloads/som107ap_pp_guidelines_ltcfpdf

Cereda, E., Pedrolli, C., Klersy, C., Bonardi, C., Quarleri, L., Cappello, S., Turri, A., Rondanelli, M., & Caccialanza, R. (2016). Nutritional status in older persons according to healthcare setting: A systematic review and meta-analysis of prevalence data using MNA®. *Clinical Nutrition*, 35(6), 1282–1290. https://doi.org/10.1016/j.clnu.2016.03.008

Chan, M., Cheung, K., & Leung, P. (2016). Tap water versus sterile normal saline in wound swabbing. *Journal of Wound, Ostomy & Continence Nursing*, 43(2), 140–147. https://doi.org/10.1097/won.0000000000000213

Cyr, M. E., Etchin, A. G., Guthrie, B. J., & Benneyan, J. C. (2019). Access to specialty healthcare in urban versus rural us populations: A systematic literature review. *BMC Health Services Research*, 19(1). https://doi.org/10.1186/s12913-019-4815-5

Edsberg, L. E., Black, J. M., Goldberg, M., McNichol, L., Moore, L., & Sieggreen, M. (2016). Revised national pressure ulcer advisory panel pressure injury staging system. *Journal of Wound, Ostomy & Continence Nursing*, 43(6), 585–597. https://doi.org/10.1097/won.0000000000000281

Edsberg, L. E., Langemo, D., Baharestani, M., Posthauer, M., & Goldberg, M. (2014). Unavoidable pressure injury: State of the science and consensus outcomes. *Journal of Wound, Ostomy & Continence Nursing*, 41(4), 313–334. https://doi.org/10.1097/won.0000000000000050

Ermer-Seltun, J. M., & Rolstad, B. S. (2022). General principles of topical therapy. In L. L. McNichol, C. R. Ratliff, & S. S. Yates (Eds.), Wound, Ostomy, and Continence Nurses Society core curriculum: Wound management (2nd ed., pp. 136–171). Wolters Kluwer.

Espejo, E., Andrés, M., Borrallo, R.-M., Padilla, E., Garcia-Restoy, E., & Bella, F. (2018). Bacteremia associated with pressure ulcers: A prospective cohort study. *European Journal of Clinical Microbiology & Infectious Diseases*, 37(5), 969–975. https://doi.org/10.1007/s10096-018-3216-8

European Pressure Ulcer Advisory Panel, National Pressure Injury Advisory Panel, & Pan Pacific Pressure Injury Alliance. (2019). Prevention and treatment of pressure ulcers/injuries: Clinical practice guideline. The international guideline. (E. Haesler, Ed.; 3rd ed.).

Gilligan, A. M., Waycaster, C. R., Bizier, R., Chu, B.-C., Carter, M. J., & Fife, C. E. (2017). Comparative effectiveness of clostridial collagenase ointment to medicinal honey for treatment of pressure ulcers. *Advances in Wound Care*, 6(4), 125–134. https://doi.org/10.1089/wound.2016.0720

Gould, L., Stuntz, M., Giovannelli, M., Ahmad, A., Aslam, R., Mullen-Fortino, M., Whitney, J. D., Calhoun, J., Kirsner, R. S., & Gordillo, G. M. (2016). Wound healing society 2015 update on guidelines for pressure ulcers. *Wound Repair and Regeneration*, 24(1), 145– 162. https://doi.org/10.1111/wrr.12396

Guest, J. F., Fuller, G. W., Vowden, P., & Vowden, K. (2018). Cohort study evaluating pressure ulcer management in clinical practice in the UK following initial presentation in the community: Costs and outcomes. *BMJ Open*, 8(7), e021769. https://doi.org/10.1136/bmjopen-2018-021769

Holloway, S., Tate, S., Stechmiller, J. K., & Schultz, G. (2020). Acute and chronic wound healing. In S. Baranoski & E. A. Ayello (Eds.), Wound care essentials (5th ed., pp. 79– 101). Wolters Kluwer.

Horn, S. D., Barrett, R. S., Fife, C. E., & Thomson, B. (2015). A predictive model for pressure ulcer outcome: The Wound Healing Index. *Advances in Skin & Wound Care*, 28(12), 560–572. https://doi.org/10.1097/01.asw.0000473131.10948.e7

International Wound Infection Institute. (2016). Wound infection in clinical practice. Wounds International. https://www.woundsinternational.com/resources/details/iwii-wound-infection-clinical-practice

Jaul, E., Barron, J., Rosenzweig, J. P., & Menczel, J. (2018). An overview of co-morbidities and the development of pressure ulcers among older adults. *BMC Geriatrics*, 18(1). https://doi.org/10.1186/s12877-018-0997-7

Kruse, C. R., Singh, M., Targosinski, S., Sinha, I., Sørensen, J. A., Eriksson, E., & Nuutila, K. (2017). The effect of ph on cell viability, cell migration, cell proliferation, wound closure, and wound reepithelialization: In vitro and in vivo study. *Wound Repair and Regeneration*, 25(2), 260–269. https://doi.org/10.1111/wrr.12526

Lachenbruch, C., Ribble, D., Emmons, K., & VanGilder, C. (2016). Pressure ulcer risk in the incontinent patient. *Journal of Wound, Ostomy and Continence Nursing*, *43*(3), 235-241. https://doi.org/10.1097/won.0000000000000225

Latimer, S., Chaboyer, W., Thalib, L., McInnes, E., Bucknall, T., & Gillespie, B. M. (2019). Pressure injury prevalence and predictors among older adults in the first 36 hours of hospitalisation. *Journal of Clinical Nursing*, 28(21-22), 4119–4127. https://doi.org/10.1111/jocn.14967

Levine, J. M., Brandeis, G., Namagiri, S., & Spinner, R. (2021). Wound care consultation in postacute/long-term care: Characteristics and practice implications. *Advances in Skin & Wound Care*, 34(8), 417–421. https://doi.org/10.1097/01.asw.0000755932.27249.54

Manderlier, B., Van Damme, N., Vanderwee, K., Verhaeghe, S., Van Hecke, A., & Beeckman, D. (2017). Development and psychometric validation of PUKAT 2·0, a knowledge assessment tool for pressure ulcer prevention. *International Wound Journal*, 14(6), 1041– 1051. https://doi.org/10.1111/iwj.12758

Mearns, E. S., Liang, M., Limone, B., Gilligan, A. M., Miller, J. D., Schaum, K., & Waycaster, C. (2017). Economic analysis and budget impact of clostridial collagenase ointment compared with medicinal honey for treatment of pressure ulcers in the US. ClinicoEconomics and Outcomes Research, Volume 9, 485–494. https://doi.org/10.2147/ceor.s133847

Moore, Z., & Cowman, S. (2013). Wound cleansing for pressure ulcers. Cochrane Database of Systematic Reviews. https://doi.org/10.1002/14651858.cd004983.pub3

Munoz, N., Posthauer, M. E., Cereda, E., Schols, J. M., & Haesler, E. (2020). The role of nutrition for pressure injury prevention and healing: the 2019 international clinical practice guideline recommendations. *Advances in skin & wound care*, *33*(3), 123-136. https://doi.org/10.1097/01.asw.0000653144.90739.ad

Niezgoda, J. A., Baranoski, S., Ayello, E. A., McIntosh, A., Linda, M., & Ostler, M. (2020). Wound treatment options. In S. Baranoski & E. A. Ayello (Eds.), Wound care essentials (5th ed., pp. 185–241).

Nussbaum, S. R., Carter, M. J., Fife, C. E., DaVanzo, J., Haught, R., Nusgart, M., & Cartwright, D. (2018). An economic evaluation of the impact, cost, and Medicare policy implications of chronic nonhealing wounds. *Value in Health*, 21(1), 27–32. https://doi.org/10.1016/j.jval.2017.07.007

Padula, W. V., & Delarmente, B. A. (2019). The national cost of hospital-acquired pressure injuries in the United States. *International Wound Journal*, 16(3), 634–640. https://doi.org/10.1111/iwj.13071

Ramundo, J. (2022). Principles and guidelines for wound debridement. In L. L. McNichol, C. R. Ratliff, & S. S. Yates (Eds.), Wound Ostomy and Continence Nurses Society core curriculum: Wound Management (pp. 172–186). Wolters Kluwer.

Schultz, G., Bjarnsholt, T., James, G. A., Leaper, D. J., McBain, A. J., Malone, M., Stoodley, P., Swanson, T., Tachi, M., & Wolcott, R. D. (2017). Consensus guidelines for the identification and treatment of biofilms in chronic nonhealing wounds. *Wound Repair and Regeneration*, 25(5), 744–757. https://doi.org/10.1111/wrr.12590

Sibbald, R., Elliott, J. A., Persaud-Jaimangal, R., Goodman, L., Armstrong, D. G., Harley, C., Coelho, S., Xi, N., Evans, R., Mayer, D. O., Zhao, X., Heil, J., Kotru, B., Delmore, B., LeBlanc, K., Ayello, E. A., Smart, H., Tariq, G., Alavi, A., & Somayaji, R. (2021). Wound bed preparation 2021. *Advances in Skin & Wound Care*, 34(4), 183–195. https://doi.org/10.1097/01.asw.0000733724.87630.d6

Sloane, P. D., Katz, P. R., & Zimmerman, S. (2019). The changing landscape of post-acute and rehabilitative care. *Journal of the American Medical Directors Association*, 20(4), 389– 391. https://doi.org/10.1016/j.jamda.2019.02.030

Smith, I. L., Brown, S., McGinnis, E., Briggs, M., Coleman, S., Dealey, C., Muir, D., Nelson, E., Stevenson, R., Stubbs, N., Wilson, L., Brown, J. M., & Nixon, J. (2017). Exploring the role of pain as an early predictor of category 2 pressure ulcers: A prospective cohort study. *BMJ Open*, 7(1), e013623. https://doi.org/10.1136/bmjopen-2016-013623

Song, Y., Shen, H., Cai, J., Zha, M., & Chen, H. (2019). The relationship between pressure injury complication and mortality risk of older patients in follow-up: A systematic review and meta-analysis. *International Wound Journal*, 16(6), 1533–1544. https://doi.org/10.1111/iwj.13243

Souliotis, K., Kalemikerakis, I., Saridi, M., Papageorgiou, M., & Kalokerinou, A. (2016). A cost and clinical effectiveness analysis among moist wound healing dressings versus traditional methods in home care patients with pressure ulcers. *Wound Repair and Regeneration*, 24(3), 596–601. https://doi.org/10.1111/wrr.12433

Stefanacci, R. G., Yeaw, J., Shah, D., Kincaid, A., & Mudd Jr, P. N. (2021). Overactive bladder health care burden in the US long-term care setting: A retrospective cohort study. *Journal of Clinical Pathways*, *7*(4), 34-42. https://doi.org/10.25270/jcp.2021.05.00001

Stolt, M., Hjerppe, A., Hietanen, H., Puukka, P., & Haavisto, E. (2019). Local treatment of pressure ulcers in long-term care: A correlational cross-sectional study. *Journal of Wound Care*, 28(6), 409–415. https://doi.org/10.12968/jowc.2019.28.6.409

Suva, G., Sharma, T., Campbell, K. E., Sibbald, R., An, D., & Woo, K. (2018). Strategies to support pressure injury best practices by the inter-professional team: A systematic review. *International Wound Journal*, 15(4), 580–589. https://doi.org/10.1111/iwj.12901

The Joint Commission. (2021). National Patient Safety Goals® effective January 2021 for the nursing care center program [PDF]. https://www.jointcommission.org//media/tjc/documents/standards/national-patient-safety- goals/2021/npsg_chapter_ncc_jan2021.pdf

VanGilder, C., Lachenbruch, C., Algrim-Boyle, C., & Meyer, S. (2017). The International Pressure Ulcer PrevalenceTM survey: 2006-2015: A 10-year pressure injury prevalence and demographic trend analysis by care setting. *Journal of Wound, Ostomy & Continence Nursing*, 44(1), 20–28. https://doi.org/10.1097/won.0000000000000292

Walker, C. A., Rahman, A., Gipson-Jones, T. L., & Harris, C. (2019). Hospitalists' needs assessment and perceived barriers in wound care management: A quality improvement project. *Journal of Wound, Ostomy & Continence Nursing*, 46(2), 98–105. https://doi.org/10.1097/won.0000000000000512

Welsh, L. (2017). Wound care evidence, knowledge and education amongst nurses: A semi- systematic literature review. *International Wound Journal*, 15(1), 53–61. https://doi.org/10.1111/iwj.12822

White-Chu, E., Le, T., & Cordrey, R. (2019). Implementing a chronic wound care workshop for internal medicine residents. *Advances in Skin & Wound Care*, 32(2), 85–87. https://doi.org/10.1097/01.asw.0000549609.21974.6f

Williams, E. M., & Deering, S. (2016). Achieving competency in wound care: An innovative training module using the long-term care setting. *International Wound Journal*, 13(5), 829–832. https://doi.org/10.1111/iwj.12388

Woo, K. Y., Sears, K., Almost, J., Wilson, R., Whitehead, M., & VanDenKerkhof, E. G. (2015). Exploration of pressure ulcer and related skin problems across the spectrum of health care settings in Ontario using administrative data. *International Wound Journal*, 14(1), 24–30. https://doi.org/10.1111/iwj.12535

Wound, Ostomy, and Continence Nurses Society. (2015). Methods of wound debridement: Best practice for clinicians. https://cdn.ymaws.com/member.wocn.org/resource/resmgr/document_library/Methods_of_Wound_Debridement.pdf

Wound, Ostomy, and Continence Nurses Society. (2016). Guideline for prevention and management of pressure ulcers (injuries). WOCN clinical practice guideline series 2. Wound, Ostomy and Continence Nurses Society.

KAYNAKÇA

Altın, Z. (2020). Covid-19 Pandemisinde Yaşlılar. *Tepecik Eğitim ve Araşt*ırma *Hastanesi Dergisi*, 30, 49-57

Andreassen, C. S., Pallesen, S., & Griffiths, M. D. (2017). The relationship between addictive use of social media, narcissism, and self-esteem: Findings from a large national survey. *Addictive behaviors*, 64, 287-293.

Aslan, R. (2020) "Tarihten Günümüze Epidemiler, Pandemiler ve Covid-19" Göller Bölgesi. *Ayrıntı Dergisi*, 8(85), 35-41.

Aydın, A.F. (2020). Post-Truth Dönemde Sosyal Medyada Dezenformasyon: Covıd-19 (Yeni Koronavirüs) Pandemi Süreci, *Asya Studies*, 4(12), 76–90.

Avcı, K. (2016). Üniversite öğrencilerinin sosyal medya kullanım alışkanlıklarının sosyal ilişkilerine etkisi. *Uluslararası Sosyal Araştırmalar Dergisi*, 9(46), 641-655.

Bayır, T. (2021). Koronavirüs (COVID-19) ile Yeni Dijital Dünyada. *OPUS Uluslararası Toplum Araştırmaları Dergisi*, 17(Pandemi Özel Sayısı), 1–1.

Bilgiç, A., ve Akyüz, S. S. (2020). Türkiye'de Covid-19 Pandemisi Döneminde Sağlık Bakanı Fahrettin Koca'nın Sosyal Medya Kullanımı: Twitter Paylaşımları İçerik Analizi. *Gaziantep Üniversitesi Sosyal Bilimler Dergisi,* 19, 230-243.

Boydak, H., ve İleri, Y. Y. (2021). Türkiye 'deki Kamu ve Özel Hastane Web Sitelerinin İşleyiş Kalitesi, Güncellik ve Tasarım Altyapısı Bakımından Analizi. *AJIT-e: Bilişim Teknolojileri Online Dergisi,* 12(44), 1–22.

Bozkur, B. ve Gündoğdu, M. (2017). Ergenlerde Utangaçlık, Kendini Gizleme ve Sosyal Medya Tutumları İlişkisi. *Mustafa Kemal Üniversitesi Sosyal Bilimler Enstitüsü Dergisi*, 14(37), 147-159.

Budak, F., ve Korkmaz, Ş. (2020). Covid-19 Pandemi Sürecine Yönelik Genel Bir Değerlendirme: Türkiye Örneği. Sosyal Araştırmalar ve Yönetim Dergisi, (1),s. 62-79.

Büyükgöze, S., Dereli, E., ve Yıldız, H. (2017). Hemşirelik son sınıf öğrencilerinin sosyal medya kullanım sıklığının ve nedenlerinin belirlenmesi. *In 6 th International Vocational Schools Symposium (6. Uluslararası Meslek Yüksekokulları Sempozyumu (UMYOS)*, 1-9.

Cheng, H. Y., Li, S. Y., ve Yang, C. H. (2020). Initial Rapid and Proactive Response for the Covid-19 Outbreak-Taiwan's Experience. *Journal of the Formosan Medical Association*, 119(4), 771–773.

Çanakçi, M. (2019). Afet ve kriz yönetiminde sosyal medyanın kullanımı ve rolü: Twitter örneği. Yüksel Lisans Tezi, Sosyal Bilimler Enstitüsü.

Çömlekçi, M.F. (2019). Hakikat-Ötesi Dönemde Medyaya Güven : Uluslararası Raporlar Üzerinden Bir İnceleme. İletişim Kuram ve Araştırma Dergisi, 49, 1–15.

Demir, Ü. (2016). Sosyal Medya Kullanımı ve Aile İletişimi: Çanakkale'de Lise Öğrencileri Üzerine Bir Araştırma. *Selçuk Üniversitesi İletişim Fakültesi Akademik Dergisi*, 9(2), 27-50.

Demiröz, K. (2020). Afet Kriz Yönetiminde Sosyal Medyanın İşlevselliği ve Zararları Üzerine Bir İnceleme. *Dirençlilik Dergisi*, 4(2), 293–304.

Ekingen, E., ve Demir, B. (2021). Covid-19 Salgın Döneminde Bir Kamu Hastanesinde Kişisel Koruyucu Ekipman Kullanımındaki Değişimin İncelenmesi. İnönü Üniversitesi Sağlık Hizmetleri Meslek Yüksek Okulu Dergisi, 9(2), 642-654.

Galhardi, C. P., Freire, N. P., Minayo, M. C. D. S., & Fagundes, M. C. M. (2020). Fact or fake? An analysis of disinformation regarding the Covid-19 pandemic in Brazil. *Ciência & Saúde Coletiva*, 25, 4201-4210.

Gencer, N. (2020). Kovid-19 Sürecinde Yaşlı Olmak: 65 Yaş Ve Üstü Vatandaşlar İçin Uygulanan Sokağa Çıkma Yasağı Üzerine Değerlendirmeler ve Manevi Sosyal Hizmet. *Türkiye Sosyal Hizmet Araştırmaları Dergisi*, 4(1), 35-42

Gölbaşı, S.D., ve Metintaş, S. COVID-19 Pandemisi ve İnfodemi. *ESTÜDAM Halk Sağlığı Dergisi*, 2020;5(COVID-19 Özel Sayısı):126-37.

Güreşçi, M. (2020). Covid-19 Salgınında Türkiye'de Kriz Yönetimi İletişimi: TC Sağlık Bakanlığı. *Avrasya Sosyal ve Ekonomi Araştırmaları Dergisi*, 7(5), 53-65.

Hopman, J., Allegranzi, B., ve Mehtar, S. (2020). Managing COVID-19 in low-and middle-income countries. *Jama,* 323(16), 1549-1550.

Hussain, W. (2020). Role of Social Media in COVID-19 Pandemic. *The International Journal of Frontier Sciences*, 4(2), 59–60.

Kalçık, T., ve Bayraktar, A.Ü. (2020). Covid-19 Salgınının Yönetilmesinde Sosyal Medya Kullanımı: Sağlık Bakanı Fahrettin Koca'nın Resmi Twitter Hesabı Üzerine Bir Analiz*. Electronic Turkish Studies*. 15(6), 583-602.

Karataş, Z. (2020). COVID-19 Pandemisinin toplumsal etkileri, değişim ve güçlenme. *Türkiye Sosyal Hizmet Araştırmaları Dergisi*, 4(1), 3-17.

Keskin, M., ve Kaya, Ö.D. (2020). Covid-19 Sürecinde Öğrencilerin Web Tabanlı Uzaktan Eğitime Yönelik Geri Bildirimlerinin Değerlendirilmesi. İzmir Katip Çelebi Üniversitesi Sağlık Bilimleri Fakültesi Dergisi, 5(2), 59–67.

Kumbasar, B. (2021). Sağlık İletişimi Perspektifinden Instagramda COVID-19 Paylaşımlarının Analizi: COVID-19. *Selçuk İletişim Dergisi,* 14 (1), 113-136.

Liu, S., Yang, L., Zhang, C., Xiang, Y. T., Liu, Z., Hu, S., ve Zhang, B. (2020). Online mental health services in China during the COVID-19 outbreak. *The Lancet Psychiatry*, 7(4), e17-e18.

Logie, C. H., ve Turan, J. M. (2020). How do we balance tensions between COVID-19 public health responses and stigma mitigation? Learning from HIV research. *AIDS and Behavior*, 24(7), 2003-2006

Macit, İ. (2019). Bütünleşik afet yönetiminde Sendai çerçeve eylem planının beklenen etkisi. *Doğal Afetler ve Çevre Dergisi*, 5(1), 175-186.

Mavi, E. E. (2020). Afet Kriz Yönetiminde Medya: 30 Ekim 2020 İzmir Depremi. *Karadeniz Teknik Üniversitesi İletişim Araştırmaları Dergisi*, 10(2), 31-53.

Mbunge E. (2020). Effects of COVID-19 in South African health system and society: An explanatory study. *Diabetes & Metabolic Syndrome: Clinical Research & Reviews*, 14(6), 1809-1814.

Nielsen Medya Tüketim Raporu. (2020). COVID-19: Key questions all marketers should be asking. 15.12.2022 tarihinde https://www.nielsen.com/us/en/insights/article/2020/covid-19-key-questions-all-marketers-should-be-asking/. Adresinden erişildi.

Onder, G., Rezza, G., ve Brusaferro, S. (2020). Case-fatality rate and characteristics of patients dying in relation to COVID-19 in Italy. *Jama*, 323(18), 1775-1776.

Ramaci, T., Barattucci, M., Ledda, C., ve Rapisarda, V. (2020). Social Stigma during COVID-19 and its impact on HCWs outcomes. *Sustainability*, 12(9), 3834.

Reuters İngiltere Koronavirüs Medya ve Enformasyon Raporu. (2020). 12.12.2022 tarihinde https://reutersinstitute.politics.ox.ac.uk/trust-uk-government-and-news-media-covid-19-information-down-concerns-over-misinformation adresinden erişildi.

Pearson M, Colombo F, Cecchini M, ve Scarpetta S. (2020). Flattening the covid-19 peak : Containment and mitigation policies Flattening the COVID-19 peak : Containment and mitigation policies. Organ Econ Co-operation Dev. (March):1-27. 12.12.2022 tarihinde https://read.oecd-ilibrary.org/view/?ref=124_124999-yt5ggxirhc&title=Flattening_the_COVID-19_peak-Containment_and_mitigation_policies. adresinden erişildi.

Preti, E., Di Mattei, V., Perego, G., Ferrari, F., Mazzetti, M., Taranto, P., ... ve Calati, R. (2020). The psychological impact of epidemic and pandemic outbreaks on healthcare workers: rapid review of the evidence. *Current psychiatry reports*, 22(8), 1-22.

Saatçioğlu, E. (2017). Sivil Toplum Örgütlerinin Sosyal Medya Kullanımları: Greenpeace Türkiye Facebook Sayfası Örneği. *Selçuk İletişim*, 10(1), 158–187.

Sertdemir, A. (2020). Türkiye'nin Koronavirüsle Mücadele Performansı Üzerine bir Değerlendirme. *Nazilli İktisadi ve İdari Bilimler Fakültesi Dergisi*, 1(1), s.15-26.

Shaukat, N., Ali, D. M., ve Razzak, J. (2020). Physical and mental health impacts of COVID-19 on healthcare workers: a scoping review. *International journal of emergency medicine*, 13(1), 1-8.

Shechter, A., Diaz, F., Moise, N., Anstey, D. E., Ye, S., Agarwal, S., ... ve Abdalla, M. (2020). Psychological distress, coping behaviors, and preferences for support among New York healthcare workers during the COVID-19 pandemic. *General hospital psychiatry*, 66, 1-8.

Sotgiu, G., Carta, G., Suelzu, L., Carta, D., ve Migliori, G. B. (2020). How to demystify COVID-19 and reduce social stigma. *International Journal of Tuberculosis and Lung Disease*, 24(6), 640-642.

Ünal, Ö. (2020). Sağlık Hizmetlerinin Pazarlanmasında Sosyal Medya Kullanımı: Türkiye'deki Şehir Hastanelerinin Covid-19 Öncesi ve Sürecindeki Durumları. *International Conference on COVID-19 Studies*, 71-91.

Wong, A., Ho, S., Olusanya, O., Antonini, M.V, ve Lyness, D. (2021). Pandemik COVID-19 zamanlarında sosyal medyanın ve çevrimiçi iletişimin kullanımı. Yoğun Bakım Derneği Dergisi. 22(3):255-260.

WHO. (2021). "Coronavirus disease (COVID-19) Weekly Epidemiological Update and Weekly Operational Update". 12.12.2022 tarihinde https://www.who.int/emergencies/diseases/novel-coronavirus-2019/situation-reports adresinden erişildi.

KAYNAKÇA

Allen, J. M., Mailing, L. J., Niemiro, G. M., Moore, R., Cook, M. D., White, B. A., Holscher, H. D., & Woods, J. A. (2018). Exercise Alters Gut Microbiota Composition and Function in Lean and Obese Humans. Medicine and science in sports and exercise, 50(4), 747–757. https://doi.org/10.1249/MSS.0000000000001495

Appleton J. (2018). The Gut-Brain Axis: Influence of Microbiota on Mood and Mental Health. Integrative medicine (Encinitas, Calif.), 17(4), 28–32.

Barton, W., Penney, N. C., Cronin, O., Garcia-Perez, I., Molloy, M. G., Holmes, E., Shanahan, F., Cotter, P. D., & O'Sullivan, O. (2018). The microbiome of professional athletes differs from that of more sedentary subjects in composition and particularly at the functional metabolic level. Gut, 67(4), 625–633. https://doi.org/10.1136/gutjnl-2016-313627

Battaglini, D., Pimentel-Coelho, P. M., Robba, C., Dos Santos, C. C., Cruz, F. F., Pelosi, P., & Rocco, P. R. M. (2020). Gut Microbiota in Acute Ischemic Stroke: From Pathophysiology to Therapeutic Implications. Frontiers in neurology, 11, 598. https://doi.org/10.3389/fneur.2020.00598

Bertani, B., & Ruiz, N. (2018). Function and Biogenesis of Lipopolysaccharides. EcoSal Plus, 8(1), 10.1128/ecosalplus.ESP-0001-2018. https://doi.org/10.1128/ecosalplus.ESP-0001-2018

Bielik, V., Hric, I., Ugrayová, S., Kubáňová, L., Putala, M., Grznár, Ľ., Penesová, A., Havranová, A., Šardzíková, S., Grendar, M., Baranovičová, E., Šoltys, K., & Kolisek, M. (2022). Effect of High-intensity Training and Probiotics on Gut Microbiota Diversity in Competitive Swimmers: Randomized Controlled Trial. Sports medicine - open, 8(1), 64. https://doi.org/10.1186/s40798-022-00453-8

Bosi, A., Banfi, D., Bistoletti, M., Giaroni, C., & Baj, A. (2020). Tryptophan Metabolites Along the Microbiota-Gut-Brain Axis: An Interkingdom Communication System Influencing the Gut in Health and Disease. International journal of tryptophan research : IJTR, 13, 1178646920928984. https://doi.org/10.1177/1178646920928984

Brandt, N., Kotowska, D., Kristensen, C. M., Olesen, J., Lützhøft, D. O., Halling, J. F., Hansen, M., Al-Soud, W. A., Hansen, L., Kiilerich, P., & Pilegaard, H. (2018). The impact of exercise training and resveratrol supplementation on gut microbiota composition in high-fat diet fed mice. Physiological reports, 6(20), e13881. https://doi.org/10.14814/phy2.13881

Carbajo-Pescador, S., Porras, D., García-Mediavilla, M. V., Martínez-Flórez, S., Juarez-Fernández, M., Cuevas, M. J., Mauriz, J. L., González-Gallego, J., Nistal, E., & Sánchez-Campos, S. (2019). Beneficial effects of exercise on gut microbiota functionality and barrier integrity, and gut-liver crosstalk in an in vivo model of early obesity and non-alcoholic fatty liver disease. Disease models & mechanisms, 12(5), dmm039206. https://doi.org/10.1242/dmm.039206

Cattaneo, A., Cattane, N., Galluzzi, S., Provasi, S., Lopizzo, N., Festari, C., Ferrari, C., Guerra, U. P., Paghera, B., Muscio, C., Bianchetti, A., Volta, G. D., Turla, M., Cotelli, M. S., Gennuso, M., Prelle, A., Zanetti, O., Lussignoli, G., Mirabile, D., Bellandi, D., … INDIA-FBP Group (2017). Association of brain amyloidosis with pro-inflammatory gut bacterial taxa and peripheral inflammation markers in cognitively impaired elderly. Neurobiology of aging, 49, 60–68. https://doi.org/10.1016/j.neurobiolaging.2016.08.019

Chen, Y., Zhou, J., & Wang, L. (2021). Role and Mechanism of Gut Microbiota in Human Disease. Frontiers in cellular and infection microbiology, 11, 625913. https://doi.org/10.3389/fcimb.2021.625913

Clauss, M., Gérard, P., Mosca, A., & Leclerc, M. (2021). Interplay Between Exercise and Gut Microbiome in the Context of Human Health and Performance. Frontiers in nutrition, 8, 637010. https://doi.org/10.3389/fnut.2021.637010

Covasa, M., Stephens, R. W., Toderean, R., & Cobuz, C. (2019). Intestinal Sensing by Gut Microbiota: Targeting Gut Peptides. Frontiers in endocrinology, 10, 82. https://doi.org/10.3389/fendo.2019.00082

Dalton, A., Mermier, C., & Zuhl, M. (2019). Exercise influence on the microbiome-gut-brain axis. Gut microbes, 10(5), 555–568. https://doi.org/10.1080/19490976.2018.1562268

Denou, E., Marcinko, K., Surette, M. G., Steinberg, G. R., & Schertzer, J. D. (2016). High-intensity

exercise training increases the diversity and metabolic capacity of the mouse distal gut microbiota during diet-induced obesity. American journal of physiology. Endocrinology and metabolism, 310(11), E982–E993. https://doi.org/10.1152/ajpendo.00537.2015

Estaki, M., Pither, J., Baumeister, P., Little, J. P., Gill, S. K., Ghosh, S., Ahmadi-Vand, Z., Marsden, K. R., & Gibson, D. L. (2016). Cardiorespiratory fitness as a predictor of intestinal microbial diversity and distinct metagenomic functions. Microbiome, 4(1), 42. https://doi.org/10.1186/s40168-016-0189-7

Fernández, J., Fernández-Sanjurjo, M., Iglesias-Gutiérrez, E., Martínez-Camblor, P., Villar, C. J., Tomás-Zapico, C., Fernández-García, B., & Lombó, F. (2021). Resistance and Endurance Exercise Training Induce Differential Changes in Gut Microbiota Composition in Murine Models. Frontiers in physiology, 12, 748854. https://doi.org/10.3389/fphys.2021.748854

Ferreira, A. C., Freire, M., Siqueira, V., Ferreira, C., & Santos, M. T. (2021). Brain Injury and Neuroinflammation of the Gut-Brain Axis in Subjects with Cerebral Palsy. In Advancement and New Understanding in Brain Injury. IntechOpen.

Forssten, S. D., Ouwehand, A. C., Griffin, S. M., & Patterson, E. (2022). One Giant Leap from Mouse to Man: The Microbiota-Gut-Brain Axis in Mood Disorders and Translational Challenges Moving towards Human Clinical Trials. Nutrients, 14(3), 568. https://doi.org/10.3390/nu14030568

Fukuda M. (2021). The Role of GIP Receptor in the CNS for the Pathogenesis of Obesity. Diabetes, 70(9), 1929–1937. https://doi.org/10.2337/dbi21-0001

Fukui, H., Xu, X., & Miwa, H. (2018). Role of Gut Microbiota-Gut Hormone Axis in the Pathophysiology of Functional Gastrointestinal Disorders. Journal of neurogastroenterology and motility, 24(3), 367–386. https://doi.org/10.5056/jnm18071

Gerbarg, P. L., Jacob, V. E., Stevens, L., Bosworth, B. P., Chabouni, F., DeFilippis, E. M., Warren, R., Trivellas, M., Patel, P. V., Webb, C. D., Harbus, M. D., Christos, P. J., Brown, R. P., & Scherl, E. J. (2015). The Effect of Breathing, Movement, and Meditation on Psychological and Physical Symptoms and Inflammatory Biomarkers in Inflammatory Bowel Disease: A Randomized Controlled Trial. Inflammatory bowel diseases, 21(12), 2886–2896. https://doi.org/10.1097/MIB.0000000000000568

Gershon, M. D., & Margolis, K. G. (2021). The gut, its microbiome, and the brain: connections and communications. The Journal of clinical investigation, 131(18), e143768. https://doi.org/10.1172/JCI143768

Hampton-Marcell, J. T., Eshoo, T. W., Cook, M. D., Gilbert, J. A., Horswill, C. A., & Poretsky, R. (2020). Comparative Analysis of Gut Microbiota Following Changes in Training Volume Among Swimmers. International journal of sports medicine, 41(5), 292–299. https://doi.org/10.1055/a-1079-5450

Han, M., Yang, K., Yang, P., Zhong, C., Chen, C., Wang, S., Lu, Q., & Ning, K. (2020). Stratification of athletes' gut microbiota: the multifaceted hubs associated with dietary factors, physical characteristics and performance. Gut microbes, 12(1), 1–18. https://doi.org/10.1080/19490976.2020.1842991

Hattori, N., & Yamashiro, Y. (2021). The Gut-Brain Axis. Annals of nutrition & metabolism, 77 Suppl 2, 1–3. https://doi.org/10.1159/000512226

Houghton, D., Stewart, C. J., Stamp, C., Nelson, A., Aj Ami, N. J., Petrosino, J. F., Wipat, A., Trenell, M. I., Turnbull, D. M., & Greaves, L. C. (2018). Impact of Age-Related Mitochondrial Dysfunction and Exercise on Intestinal Microbiota Composition. The journals of gerontology. Series A, Biological sciences and medical sciences, 73(5), 571–578. https://doi.org/10.1093/gerona/glx197

Hric, I., Ugrayová, S., Penesová, A., Rádiková, Ž., Kubáňová, L., Šardzíková, S., Baranovičová, E., Klučár, Ľ., Beke, G., Grendar, M., Kolisek, M., Šoltys, K., & Bielik, V. (2021). The Efficacy of Short-Term Weight Loss Programs and Consumption of Natural Probiotic Bryndza Cheese on Gut Microbiota Composition in Women. Nutrients, 13(6), 1753. https://doi.org/10.3390/nu13061753

Huang, J., Liao, J., Fang, Y., Deng, H., Yin, H., Shen, B., & Hu, M. (2020). Six-Week Exercise Training With Dietary Restriction Improves Central Hemodynamics Associated With Altered Gut Microbiota in Adolescents With Obesity. Frontiers in endocrinology, 11, 569085. https://doi.org/10.3389/fendo.2020.569085

Huang, W. C., Chen, Y. H., Chuang, H. L., Chiu, C. C., & Huang, C. C. (2019). Investigation of the Effects of Microbiota on Exercise Physiological Adaption, Performance, and Energy Utilization Using a Gnotobiotic Animal Model. Frontiers in microbiology, 10, 1906. https://doi.org/10.3389/fmicb.2019.01906

Jacobs, J. P., Gupta, A., Bhatt, R. R., Brawer, J., Gao, K., Tillisch, K., Lagishetty, V., Firth, R., Gudleski, G. D., Ellingson, B. M., Labus, J. S., Naliboff, B. D., Lackner, J. M., & Mayer, E. A. (2021). Cognitive behavioral therapy for irritable bowel syndrome induces bidirectional alterations in the brain-gut-microbiome axis associated with gastrointestinal symptom improvement. Microbiome, 9(1), 236. https://doi.org/10.1186/s40168-021-01188-6

Kang, S. S., Jeraldo, P. R., Kurti, A., Miller, M. E., Cook, M. D., Whitlock, K., Goldenfeld, N., Woods, J. A., White, B. A., Chia, N., & Fryer, J. D. (2014). Diet and exercise orthogonally alter the gut microbiome and reveal independent associations with anxiety and cognition. Molecular neurodegeneration, 9, 36. https://doi.org/10.1186/1750-1326-9-36

Keohane, D. M., Woods, T., O'Connor, P., Underwood, S., Cronin, O., Whiston, R., O'Sullivan, O., Cotter, P., Shanahan, F., & Molloy, M. G. M. (2019). Four men in a boat: Ultra-endurance exercise alters the gut microbiome. Journal of science and medicine in sport, 22(9), 1059–1064. https://doi.org/10.1016/j.jsams.2019.04.004

Kho, Z. Y., & Lal, S. K. (2018). The Human Gut Microbiome - A Potential Controller of Wellness and Disease. Frontiers in microbiology, 9, 1835. https://doi.org/10.3389/fmicb.2018.01835

Kowalski, K., & Mulak, A. (2019). Brain-Gut-Microbiota Axis in Alzheimer's Disease. Journal of neurogastroenterology and motility, 25(1), 48–60. https://doi.org/10.5056/jnm18087

Leeuwendaal, N. K., Cryan, J. F., & Schellekens, H. (2021). Gut peptides and the microbiome: focus on ghrelin. Current opinion in endocrinology, diabetes, and obesity, 28(2), 243–252. https://doi.org/10.1097/MED.0000000000000616

Leigh, S. J., Kaakoush, N. O., Escorihuela, R. M., Westbrook, R. F., & Morris, M. J. (2020). Treadmill exercise has minimal impact on obesogenic diet-related gut microbiome changes but alters adipose and hypothalamic gene expression in rats. Nutrition & metabolism, 17, 71. https://doi.org/10.1186/s12986-020-00492-6

Liddle R. A. (2018). Interactions of Gut Endocrine Cells with Epithelium and Neurons. Comprehensive Physiology, 8(3), 1019–1030. https://doi.org/10.1002/cphy.c170044

Liu, T. W., Park, Y. M., Holscher, H. D., Padilla, J., Scroggins, R. J., Welly, R., Britton, S. L., Koch, L. G., Vieira-Potter, V. J., & Swanson, K. S. (2015). Physical Activity Differentially Affects the Cecal Microbiota of Ovariectomized Female Rats Selectively Bred for High and Low Aerobic Capacity. PloS one, 10(8), e0136150. https://doi.org/10.1371/journal.pone.0136150

Mancuso, C., & Santangelo, R. (2018). Alzheimer's disease and gut microbiota modifications: The long way between preclinical studies and clinical evidence. Pharmacological research, 129, 329–336. https://doi.org/10.1016/j.phrs.2017.12.009

Margolis, K. G., Cryan, J. F., & Mayer, E. A. (2021). The Microbiota-Gut-Brain Axis: From Motility to Mood. Gastroenterology, 160(5), 1486–1501. https://doi.org/10.1053/j.gastro.2020.10.066

Martin, A. M., Sun, E. W., Rogers, G. B., & Keating, D. J. (2019). The Influence of the Gut Microbiome on Host Metabolism Through the Regulation of Gut Hormone Release. Frontiers in physiology, 10, 428. https://doi.org/10.3389/fphys.2019.00428

Matsumoto, M., Inoue, R., Tsukahara, T., Ushida, K., Chiji, H., Matsubara, N., & Hara, H. (2008). Voluntary running exercise alters microbiota composition and increases n-butyrate concentration in the rat cecum. Bioscience, biotechnology, and biochemistry, 72(2), 572–576. https://doi.org/10.1271/bbb.70474

Monda, V., Villano, I., Messina, A., Valenzano, A., Esposito, T., Moscatelli, F., Viggiano, A., Cibelli, G., Chieffi, S., Monda, M., & Messina, G. (2017). Exercise Modifies the Gut Microbiota with Positive Health Effects. Oxidative medicine and cellular longevity, 2017, 3831972. https://doi.org/10.1155/2017/3831972

Morita, E., Yokoyama, H., Imai, D., Takeda, R., Ota, A., Kawai, E., Hisada, T., Emoto, M., Suzuki, Y., & Okazaki, K. (2019). Aerobic Exercise Training with Brisk Walking Increases Intestinal

Bacteroides in Healthy Elderly Women. Nutrients, 11(4), 868. https://doi.org/10.3390/nu11040868

Motiani, K. K., Collado, M. C., Eskelinen, J. J., Virtanen, K. A., Löyttyniemi, E., Salminen, S., Nuutila, P., Kalliokoski, K. K., & Hannukainen, J. C. (2020). Exercise Training Modulates Gut Microbiota Profile and Improves Endotoxemia. Medicine and science in sports and exercise, 52(1), 94–104. https://doi.org/10.1249/MSS.0000000000002112

Munukka, E., Ahtiainen, J. P., Puigbó, P., Jalkanen, S., Pahkala, K., Keskitalo, A., Kujala, U. M., Pietilä, S., Hollmén, M., Elo, L., Huovinen, P., D'Auria, G., & Pekkala, S. (2018). Six-Week Endurance Exercise Alters Gut Metagenome That Is not Reflected in Systemic Metabolism in Over-weight Women. Frontiers in microbiology, 9, 2323. https://doi.org/10.3389/fmicb.2018.02323

Pasini, E., Corsetti, G., Assanelli, D., Testa, C., Romano, C., Dioguardi, F. S., & Aquilani, R. (2019). Effects of chronic exercise on gut microbiota and intestinal barrier in human with type 2 diabetes. Minerva medica, 110(1), 3–11. https://doi.org/10.23736/S0026-4806.18.05589-1

Petersen, L. M., Bautista, E. J., Nguyen, H., Hanson, B. M., Chen, L., Lek, S. H., Sodergren, E., & Weinstock, G. M. (2017). Community characteristics of the gut microbiomes of competitive cyclists. Microbiome, 5(1), 98. https://doi.org/10.1186/s40168-017-0320-4

Petriz, B. A., Castro, A. P., Almeida, J. A., Gomes, C. P., Fernandes, G. R., Kruger, R. H., Pereira, R. W., & Franco, O. L. (2014). Exercise induction of gut microbiota modifications in obese, non-obese and hypertensive rats. BMC genomics, 15(1), 511. https://doi.org/10.1186/1471-2164-15-511

Queipo-Ortuño, M. I., Seoane, L. M., Murri, M., Pardo, M., Gomez-Zumaquero, J. M., Cardona, F., Casanueva, F., & Tinahones, F. J. (2013). Gut microbiota composition in male rat models under different nutritional status and physical activity and its association with serum leptin and ghrelin levels. PloS one, 8(5), e65465. https://doi.org/10.1371/journal.pone.0065465

Resende, A. S., Leite, G. S. F., & Lancha Junior, A. H. (2021). Changes in the Gut Bacteria Composition of Healthy Men with the Same Nutritional Profile Undergoing 10-Week Aerobic Exercise Training: A Randomized Controlled Trial. Nutrients, 13(8), 2839. https://doi.org/10.3390/nu13082839

Royes L. F. F. (2020). Cross-talk between gut and brain elicited by physical exercise. Biochimica et biophysica acta. Molecular basis of disease, 1866(10), 165877. https://doi.org/10.1016/j.bbadis.2020.165877

Rutsch, A., Kantsjö, J. B., & Ronchi, F. (2020). The Gut-Brain Axis: How Microbiota and Host Inflammasome Influence Brain Physiology and Pathology. Frontiers in immunology, 11, 604179. https://doi.org/10.3389/fimmu.2020.604179

Sheng, L., Wang, Y., Jiang, A., Zhou, Y., & Zhou, H. (2021). Effect of Regular Physical Exercise on Gut Microbiota and Depressive Behaviors in Rats. Journal of Food Quality, 2021.

Singh, V., Roth, S., Llovera, G., Sadler, R., Garzetti, D., Stecher, B., Dichgans, M., & Liesz, A. (2016). Microbiota Dysbiosis Controls the Neuroinflammatory Response after Stroke. The Journal of neuroscience : the official journal of the Society for Neuroscience, 36(28), 7428–7440. https://doi.org/10.1523/JNEUROSCI.1114-16.2016

Socała, K., Doboszewska, U., Szopa, A., Serefko, A., Włodarczyk, M., Zielińska, A., Poleszak, E., Fichna, J., & Wlaź, P. (2021). The role of microbiota-gut-brain axis in neuropsychiatric and neurological disorders. Pharmacological research, 172, 105840. https://doi.org/10.1016/j.phrs.2021.105840

Stanley, D., Moore, R. J., & Wong, C. H. Y. (2018). An insight into intestinal mucosal microbiota disruption after stroke. Scientific reports, 8(1), 568. https://doi.org/10.1038/s41598-017-18904-8

Suganya, K., & Koo, B. S. (2020). Gut-Brain Axis: Role of Gut Microbiota on Neurological Disorders and How Probiotics/Prebiotics Beneficially Modulate Microbial and Immune Pathways to Improve Brain Functions. International journal of molecular sciences, 21(20), 7551. https://doi.org/10.3390/ijms21207551

Sun, Y., Yang, Y., Banerjee, A., Verma, A., Li, Q., Carter, C., & Buford, T. (2020). Effects of Angiotensin (1-7) Expressing Lactobacillus and Exercise on Gut-Brain Axis in Aged Rats. Innovation in Aging, 4(Supplement_1), 887-888.

Torquati, L., Gajanand, T., Cox, E. R., Willis, C. R. G., Zaugg, J., Keating, S. E., & Coombes, J. S.

(2022). Effects of exercise intensity on gut microbiome composition and function in people with type 2 diabetes. European journal of sport science, 1–12. Advance online publication. https://doi.org/10.1080/17461391.2022.2035436

Vijay, A., & Valdes, A. M. (2022). Role of the gut microbiome in chronic diseases: a narrative review. European journal of clinical nutrition, 76(4), 489–501. https://doi.org/10.1038/s41430-021-00991-6

Wang, J., Zhang, Q., Xia, J., & Sun, H. (2022). Moderate Treadmill Exercise Modulates Gut Microbiota and Improves Intestinal Barrier in High-Fat-Diet-Induced Obese Mice via the AMPK/CDX2 Signaling Pathway. Diabetes, metabolic syndrome and obesity : targets and therapy, 15, 209–223. https://doi.org/10.2147/DMSO.S346007

Winston, J. A., & Theriot, C. M. (2020). Diversification of host bile acids by members of the gut microbiota. Gut microbes, 11(2), 158–171. https://doi.org/10.1080/19490976.2019.1674124

Xie, Y., Wu, Z., Zhou, L., Sun, L., Xiao, L., & Wang, G. (2022). Swimming Exercise Modulates Gut Microbiota in CUMS-Induced Depressed Mice. Neuropsychiatric disease and treatment, 18, 749–760. https://doi.org/10.2147/NDT.S355723

Xu, K., Gao, X., Xia, G., Chen, M., Zeng, N., Wang, S., You, C., Tian, X., Di, H., Tang, W., Li, P., Wang, H., Zeng, X., Tan, C., Meng, F., Li, H., He, Y., Zhou, H., & Yin, J. (2021). Rapid gut dysbiosis induced by stroke exacerbates brain infarction in turn. Gut, gutjnl-2020-323263. Advance online publication. https://doi.org/10.1136/gutjnl-2020-323263

Yamashiro, K., Tanaka, R., Urabe, T., Ueno, Y., Yamashiro, Y., Nomoto, K., Takahashi, T., Tsuji, H., Asahara, T., & Hattori, N. (2017). Gut dysbiosis is associated with metabolism and systemic inflammation in patients with ischemic stroke. PloS one, 12(2), e0171521. https://doi.org/10.1371/journal.pone.0171521

Yang, W., Liu, Y., Yang, G., Meng, B., Yi, Z., Yang, G., Chen, M., Hou, P., Wang, H., & Xu, X. (2021). Moderate-Intensity Physical Exercise Affects the Exercise Performance and Gut Microbiota of Mice. Frontiers in cellular and infection microbiology, 11, 712381. https://doi.org/10.3389/fcimb.2021.712381

Zhao, X., Zhang, Z., Hu, B., Huang, W., Yuan, C., & Zou, L. (2018). Response of Gut Microbiota to Metabolite Changes Induced by Endurance Exercise. Frontiers in microbiology, 9, 765. https://doi.org/10.3389/fmicb.2018.00765

Zhu, X., Li, B., Lou, P., Dai, T., Chen, Y., Zhuge, A., Yuan, Y., & Li, L. (2021). The Relationship Between the Gut Microbiome and Neurodegenerative Diseases. Neuroscience bulletin, 37(10), 1510–1522. https://doi.org/10.1007/s12264-021-00730-8

KAYNAKÇA

Akıncı, S.B. (2011). Enteral nutrisyon uygulama yöntemleri. *Klinik Gelişim*, 24, 20-5.

Alish, C.J., Garvey, W.T., Maki, K.C., Sacks, G.S., Hustead. D.S., Hegazi, R.A., Mustad, V.A. (2010). A diabetes-specific enteral formula improves glycemic variability in patients with type 2 diabetes. *Diabetes Technology & Therapeutics*, 12, 6, 419-25.

Anker, S., John, M., Pedersen, P., Raguso, C., Cicoira, M., Dardai, E., Becker, H. (2006). ESPEN guidelines on enteral nutrition: cardiology and pulmonology. *Clinical Nutrition*, 25, 2, 311-8.

Ao, P., Sebastianski, M., Selvarajah, V., Gramlich, L. (2015). Comparison of complication rates, types, and average tube patency between jejunostomy tubes and percutaneous gastrostomy tubes in a regional home enteral nutrition support program. *Nut. Clinical Pract*, 30, 3, 393-7.

Arvanitakis, M., Ockenga, J., Bezmarevic, M., Gianotti, L., Krznarić, Ž., Lobo, D.N., Phillips, M. (2020). ESPEN guideline on clinical nutrition in acute and chronic pancreatitis. *Clinical Nutrition*, 39, 3, 612-31.

Asrani, V., Chang, W.K., Dong, Z., Hardy, G., Windsor, J.A., Petrov, M.S. (2013). Glutamine supplementation in acute pancreatitis: a meta-analysis of randomized controlled trials. *Pancreatology*, 13, 5, 468-74.

Ayık, D. ve Enç, N. (2019). Yoğun bakım hastalarinda enteral beslenme. *Yoğun Bakım Hemşireliği Dergisi*, 23, 2, 114-22.

Baniardalan, M., Sabzghabaee, A.M., Jalali, M., Badri, S. (2014). Bacterial safety of commercial and handmade enteral feeds in an Iranian teaching hospital. *International Journal of Preventive Medicine*, 5, 5, 604.

Bapen (2018). Home Enteral Tube Feeding (HETF) in Adults (2010-2015). Erişim tarihi: 22 Mart 2022. Erişim adresi: https://www.bapen.org.uk/pdfs/reports/bans/bans-report-2018.pdf

Barazzoni, R., Deutz, N., Biolo, G., Bischoff, S.C., Boirie, Y., Cederholm, T., Ljungqvist, O. (2017). Carbohydrates and insulin resistance in clinical nutrition: Recommendations from the ESPEN expert group. *Clinical Nutrition*, 36, 2, 355-63.

Barrett, J.S., Gearry, R.B., Muir, J.G., Irving, P.M., Rose, R., Rosella, O., Gibson, P.R. (2010). Dietary poorly absorbed, short-chain carbohydrates increase delivery of water and fermentable substrates to the proximal colon. *Alimentary Pharmacology & Therapeutics*, 31, 8, 874-82.

Bischoff, S.C., Austin, P., Boeykens, K., Chourdakis, M., Cuerda, C., Jonkers-Schuitema, C., Stanga, Z., (2020a). ESPEN guideline on home enteral nutrition. *Clinical Nutrition*, 39, 1, 5-22.

Bischoff, S.C., Bernal, W., Dasarathy, S., Merli, M., Plank, L.D., Schütz, T., Plauth, M. (2020b). ESPEN practical guideline: Clinical nutrition in liver disease. *Clinical Nutrition*, 39, 12, 3533-62.

Bischoff, S.C., Escher, J., Hébuterne, X., Kłęk, S., Krznaric, Z., Schneider, S., Wiskin, A.E. (2020c). ESPEN practical guideline: Clinical Nutrition in inflammatory bowel disease. *Clinical Nutrition*, 39, 3, 632-53.

Borghi, R., Araujo, T.D., Vieira, RIA, de Souza, T.T., Waitzberg, D.L. (2013). ILSI Task Force on enteral nutrition; estimated composition and costs of blenderized diets. *Nutricion Hospitalaria*, 28, 6, 2033-8.

Brown, B., Roehl, K., Betz, M. (2015). Enteral nutrition formula selection: current evidence and implications for practice. *Nutrition in Clinical Practice*, 30,1, 72-85.

Cámara-Martos, F. ve Iturbide-Casas, M.A. (2019). Enteral Nutrition Formulas: Current Evidence and Nutritional Composition. In: Nutrients in Beverages. Eds: Grumezescu AM, Holban AM, Academic Press, p. 467-508.

Cederholm, T., Barazzoni, R., Austin, P., Ballmer, P., Biolo, G., Bischoff, S.C., Holst, M. (2017). ESPEN guidelines on definitions and terminology of clinical nutrition. *Clinical Nutrition*, 36, 1, 49-64.

Cuerda, C., Pironi, L., Arends, J., Bozzetti, F., Gillanders, L., Jeppesen, P.B., Staun, M. (2021). ESPEN practical guideline: Clinical nutrition in chronic intestinal failure. *Clinical Nutrition,* 40, 9, 5196-220.

Cunha, HFR , Rocha EEM, Hissa, M. (2013). Protein requirements, morbidity and mortality in critically ill patients: fundamentals and applications. *Revista Brasileira de terapia intensiva*, 25, 1, 49-55.

Dai, Y.J, Sun, L.L., Li, M.Y., Ding, C.L., Su, Y.C., Sun, L.J., Wang, W. (2016). Comparison of formulas based on lipid emulsions of olive oil, soybean oil, or several oils for parenteral nutrition: a systematic review and meta-analysis. *Advances in Nutrition*, 7, 2, 279-86.

De Haan, J.J., Pastille, E., Wirsdörfer, F., Lubbers, T., Greve, J.W.M., Zhang, Y., Flohé, S.B. (2014). Lipid-rich enteral nutrition improves the defense against an opportunistic infection during polymicrobial sepsis. *Shock*, 41,2, 109-14.

Del Olmo García D. (2017). Productos dietéticos para usos nutricionales específicos. En: Angel Gil. Tratado de Nutrición, 2.ª edición. Editorial médica Panamericana: Vol. 5: Nutrición y enfermedad, 199-226.

EFSA. (2015). Scientific Opinion on the safety of caffeine. *EFSA Journal*, 13,5, 4102.

Escuro, A.A. (2014). Blenderized tube feeding: suggested guidelines to clinicians. *Pract Gastroenterol*, 38, 12, 58-66.

Escuro, A.A. ve Hummell, A.C. (2016). Enteral formulas in nutrition support practice: is there a better choice for your patient? *Nutrition in Clinical Practice*, 31, 6, 709-22.

Fiaccadori, E., Sabatino, A., Barazzoni, R., Carrero, J.J., Cupisti, A., De Waele, E., Cuerda, C. (2021). ESPEN guideline on clinical nutrition in hospitalized patients with acute or chronic kidney disease. *Clinical Nutrition*, 40, 4, 1644-68.

Fischer, A.K., Rampertab, S.D., Mullin, G.E. (2013). Nutritional Support: Adults, Enteral. In: Encyclopedia of Human Nutrition. Eds: B. Caballero, 3th ed. Waltham: Academic Press, p. 258-63.

Forbes, A., Escher, J., Hébuterne, X., Kłęk, S., Krznaric, Z., Schneider, S., Wiskin, A.E. (2017). ESPEN guideline: Clinical nutrition in inflammatory bowel disease. *Clinical Nutrition*, 36, 2, 321-47.

Francino, M.P. (2017). The gut microbiome and metabolic health. *Current Nutrition Reports*, 6, 1, 16-23.

Frias, J., Peñas, E., Vidal-Valverde, C. (2009). Changes in vitamin content of powder enteral formulas as a consequence of storage. *Food Chemistry*, 115, 4, 1411-6.

García-Rodríguez, C.E., Mesa, M.D., Olza, J., Buccianti, G., Pérez, M., Moreno-Torres, R., Gil, A. (2013). Postprandial glucose, insulin and gastrointestinal hormones in healthy and diabetic subjects fed a fructose-free and resistant starch type IV-enriched enteral formula. *European Journal of Nutrition*, 52, 6, 1569-78.

Garcí, M.D.M., García-Rodrígue C.E., de la Cruz Rico, M., Aguilera, C.M., Pérez-Rodríguez, M., Pérez-de-la-Cruz, A.J., Gil, Á, (2017). A new fructose-free, resistant-starch type IV-enriched enteral formula improves glycaemic control and cardiovascular risk biomarkers when administered for six weeks to elderly diabetic patients. *Nutricion Hospitalaria*, 34, 1, 73-80.

Gluud, L.L., Dam, G., Les, I., Marchesini, G., Borre, M., Aagaard, N.K., Vilstrup, H. (2017). Branched-chain amino acids for people with hepatic encephalopathy. *The Cochrane Database of Systematic Reviews*, 5, 5 , CD001939.

Goh, V. ve Barsky, D. (2020). Enteral Nutrition. In: Encyclopedia of Gastroenterology. Eds: EJ Kuipers, 2nd ed. Oxford: Academic Press, p. 243-7.

Gottrand, M., Muyshont, L., Couttenier, F., Beghin, L., Martigne, L., Coopman, S., Gottrand, F. (2013). Micronutrient status of children receiving prolonged enteral nutrition. Annals of Nutrition and Metabolism, 63, 1-2, 152-8.

Gregorio, G.V., Gonzales, M.L.M., Dans, L.F., Martinez, E.G. (2010). Cochrane review: Polymer-based oral rehydration solution for treating acute watery diarrhoea. *Evidence-Based Child Health: A Cochrane Review Journal*, 5,4 , 1612-75.

Gürkan, A. ve Gülseven, B. (2013). Enteral Beslenme: Bakımda Güncel Yaklaşımlar. *Anadolu Hemşirelik ve Sağlık Bilimleri Dergisi*, 16, 2, 116-22.

Halmos, E., Muir, J.G., Barrett, J.S., Deng, M., Shepherd, S.J., Gibson, P.R. (2010). Diarrhoea during enteral nutrition is predicted by the poorly absorbed short-chain carbohydrate (FODMAP) content of the formula. *Alimentary Pharmacology & Therapeutics*, 32, 7, 925-33.

Halmos, E.P. (2013). Role of FODMAP content in enteral nutrition-associated diarrhea. *Journal of Gastroenterology And Hepatology*, 28, 25-8.

Hassan-Ghomi, M., Nikooyeh, B., Motamed, S., Neyestani, T.R. (2017). Efficacy of commercial formulas in comparison with home-made formulas for enteral feeding: A critical review. *Medical Journal of the Islamic Republic of Iran*, 31, 55.

Hofman, D.L., Van Buul, V.J., Brouns, F.J. (2016). Nutrition, health, and regulatory aspects of digestible maltodextrins. *Critical Reviews in Food Science and Nutrition*, 56, 12, 2091-100.

Hurt, R.T., Edakkanambeth Varayil, J., Epp, L.M., Pattinson, A.K., Lammert, L.M., Lintz, J.E., Mundi, M.S. (2015). Blenderized tube feeding use in adult home enteral nutrition patients: a cross-sectional study. *Nutrition in Clinical Practice*, 30, 6, 824-9.

Iacone, R., Scanzano, C., Santarpia, L., D'Isanto, A., Contaldo, F., Pasanisi, F. (2015). Micronutrient content in enteral nutrition formulas: comparison with the dietary reference values for healthy populations. *Nutrition Journal*, 15,1, 1-8.

Ireton-Jones, C. ve Krystofiak Rusell, M. (2017). Food and nutrient delivery: nutrition support. Krause's food and the nutrition care process. Elsevier, Missouri, 209-26.

Jalali, M., Sabzghabaee, A.M., Badri, S.S., Soltani, H.A., Maracy, M.R. (2009). Bacterial contamination of hospital-prepared enteral tube feeding formulas in Isfahan, Iran. *Journal of Isfahan University of Medical Sciences*, 14, 3, 149.

Jazayeri, S., Ostadrahimi, A., Safaiyan, A., Hashemzadeh, S., Salehpour, F. (2016). Standard enteral feeding improves nutritional status compared with hospital-prepared blended formula among Intensive Care Unit (ICU) patients. *Prog. Nutr*, 18, 22-5.

Johnson, T.W., Spurlock, A., Galloway, P. (2013). Blenderized formula by gastrostomy tube: a case presentation and review of the literature. *Topics in Clinical Nutrition*, 28, 1, 84-92.

Kagan, I., Cohen, J., Stein, M., Bendavid, I., Pinsker, D., Silva, V., Grinev, M. (2015). Preemptive enteral nutrition enriched with eicosapentaenoic acid, gamma-linolenic acid and antioxidants in severe multiple trauma: a prospective, randomized, double-blind study. *Intensive Care Medicine*, 41, 3, 460-9.

Kohli, M., Andrade, A., Dharmarajan, T.S. (2020). Enteral Nutrition. In: Geriatric Gastroenterology. Eds: Pitchumoni CS, Dharmarajan TS, Springer International Publishing, p. 1-23.

Limketkai, B.N., Shah, N.D., Sheikh, G.N., Allen, K. (2019). Classifying enteral nutrition: tailored for clinical practice. Current gastroenterology reports, 21, 9, 1-7.

Madden, A.M., Baines, S., Bothwell, S., Chen, E., Goh, S., Jerome, L., Szychta, M. (2019). A laboratory-based evaluation of tube blocking and microbial risks associated with one blended enteral feed recipe. *Journal of Human Nutrition and Dietetics*, 32, 5, 667-75.

McClave, S.A., Taylor, B.E., Martindale, R.G., Warren, M.M., Johnson, D.R., Braunschweig, C., Cresc G.A. (2016). Guidelines for the provision and assessment of nutrition support therapy in the adult critically ill patient: Society of Critical Care Medicine (SCCM) and American Society for Parenteral and Enteral Nutrition (ASPEN). JPEN. *Journal of Parenteral and Enteral Nutrition*, 40, 2, 159-211.

McMahon, M.M., Nystrom, E., Braunschweig, C., Miles, J., Compher, C. (2013). American Society for Parenteral and Enteral Nutrition (ASPEN) Board of Directors, 2013. ASPEN clinical guidelines: nutrition support of adult patients with hyperglycemia. *Journal of Parenteral and Enteral Nutrition*, 37, 1, 23-36.

Mesejo, A., Montejo-González, J.C., Vaquerizo-Alonso, C., Lobo-Tamer, G., Zabarte-Martinez, M., Herrero-Meseguer, J.I., Martinez-Lozano, F. (2015). Diabetes-specific enteral nutrition formula in hyperglycemic, mechanically ventilated, critically ill patients: a prospective, open-label, blind-randomized, multicenter study. *Critical Care*, 19, 1, 1-13.

Narula, N., Dhillon, A., Zhang, D., Sherlock, M.E., Tondeur, M., Zachos, M. (2018). Enteral nutritional therapy for induction of remission in Crohn's disease. *Cochrane Database of Systematic Reviews*,4.

Ojo, O. (2015). The challenges of home enteral tube feeding: a global perspective. *Nutrients*, 7, 4, 2524-38.

Ojo, O., Adegboye, A.R.A., Ojo, O.O., Wang, X., Brooke, J. (2020). An Evaluation of the Nutritional Value and Physical Properties of Blenderised Enteral Nutrition Formula: A Systematic Review and Meta-Analysis. *Nutrients*, 12, 6, 1840.

Ojo, O., Keaveney, E., Wang, X.H., Feng, P. (2019). The effect of enteral tube feeding on patients' health-related quality of life: a systematic review. *Nutrients*, 11, 5, 1046.

Orhun, G. (2011). Enteral nütrisyonda uygulama yöntemleri. *Klinik Gelişim*, 24, 5-9.

Papakostas, P., Tsaousi, G., Stavrou, G., Rachovitsas, D., Tsiropoulos, G., Rova, C., Kotzampassi, K., (2017). Percutaneous endoscopic gastrostomy feeding of locally advanced oro-pharygo-laryngeal cancer patients: Blenderized or commercial food? *Oral Oncology*, 74, 135-41.

Pentiuk, S., O'Flaherty, T., Santoro, K., Willging, P., Kaul, A. (2011). Pureed by gastrostomy tube diet improves gagging and retching in children with fundoplication. *Journal of Parenteral and Enteral Nutrition*, 35, 3, 375-9.

Savino, P. (2018). Knowledge of constituent ingredients in enteral nutrition formulas can make a difference in patient response to enteral feeding. *Nutrition in Clinical Practice*, 33,1, 90-8.

Schumann, D., Klose, P., Lauche, R., Dobos, G., Langhorst, J., Cramer, H. (2018). Low fermentable, oligo-, di-, mono-saccharides and polyol diet in the treatment of irritable bowel syndrome: A systematic review and meta-analysis. *Nutrition,* 45, 24-31.

Singer, P., Blaser, A.R., Berger, M.M., Alhazzani, W., Calder, P.C., Casaer, M.P., Pichard, C. (2019). ESPEN guideline on clinical nutrition in the intensive care unit. *Clinical Nutrition*, 38,1, 48-79.

Tan, S.J., Yu, C., Yu, Z., Lin, Z.L., Wu, G.H., Yu, W.K., Li, N. (2016). High-fat enteral nutrition reduces intestinal mucosal barrier damage after peritoneal air exposure. *Journal of Surgical Research*, 202, 1, 77-86.

Türkiye Beslenme Rehberi (TÜBER) (2022). T.C. Sağlık Bakanlığı Yayın No: 1031, Güncel Baskı, Ankara 2022.

Vannice, G. ve Rasmussen, H. (2014). Position of the Academy of Nutrition and Dietetics: Dietary Fatty Acids for Healthy Adults. *Journal of the Academy of Nutrition and Dietetics*, 114, 1, 136-53.

Vieira, M.M.C., Santos, V.F.N., Bottoni, A., Morais T.B. (2018). Nutritional and microbiological quality of commercial and homemade blenderized whole food enteral diets for home-based enteral nutritional therapy in adults. *Clinical Nutrition*, 37, 1, 177-81.

Walia, C., Van Hoorn, M., Edlbeck, A., Feuling, M.B. (2017). The registered dietitian nutritionist's guide to homemade tube feeding. Journal of the Academy of Nutrition and Dietetics, 117,1, 11-6.

Yeh, D.D. ve Velmahos, G.C. (2013). Disease-specific nutrition therapy: one size does not fit all. *European Journal of Trauma and Emergency Surgery*, 39,3, 215-33.

Yoon, S.R., Lee, J.H., Na, G.Y., Lee, K.H., Lee, Y.B., Kim, O.Y. (2015). Low-FODMAP formula improves diarrhea and nutritional status in hospitalized patients receiving enteral nutrition: a randomized, multicenter, double-blind clinical trial. *Nutrition Journal*, 14, 1, 1-12.

KAYNAKLAR

Addie, D.D., Jarrett, O., Simpson, J., Thompson, H., 1996. Feline Parvovirus in Pedigree Kittens. *Veterinary Record* 138, 119.

Addie, D.D., Toth, S., Thompson, H., Greenwood, N., Jarrett, J.O., 1998. Detection of Feline Parvovirus in Dying Pedigree Kittens. *Veterinary Record* 142, 353–356.

Aeffner, F., Ulrich, R., Schulze-Ruckamp, L., Beineke, A., 2006. Cerebellar Hypoplasia in Three Sibling Cats After Intrauterine or Early Postnatal Parvovirus Infection. *Deutsche Tieraerztliche Wochenschrift* 113, 403–406.

Barker, I.K., Povey, R.C., Voigt, D.R., 1983. Response of Mink, Skunk, Red fox and Raccoon to Inoculation with Mink Virus Enteritis, Feline Panleukopenia and Canine Parvovirus and Prevalence of Antibody to Parvovirus in Wild Carnivores in Ontario. *Canadian Journal of Comparative Medicine* 47, 188–197.

Battilani, M., Balboni, A., Giunti, M., Prosperi, S., 2013. Co-infection with Feline and Canine Parvovirus in a Cat. *Veterinaria Italiana* 49, 127–129.

B. Stuetzer, K. Hartmann., 2014 Feline Parvovirus Infection and Associated Diseases, *The Veterinary Journal*; 05-027.

Blanco, K., Prendas, J., Cortes, R., Jimenez, C., Dolz, G., 2009. Seroprevalence of Viral Infections in Domestic Cats in Costa Rica. *Journal of Veterinary Medical Sciences* 71, 661–663.

Cave, T.A., Thompson, H., Reid, S.W., Hodgson, D.R., Addie, D.D., 2002. Kitten Mortality in the United Kingdom: A Retrospective Analysis of 274 Histopathological Examinations (1986 to 2000). *Veterinary Record* 151, 497–501.

Clegg, S.R., Coyne, K.P., Dawson, S., Spibey, N., Gaskell, R.M., Radford, A.D., 2012. Canine Parvovirus in Asymptomatic Feline Carriers. *Veterinary Microbiology* 157, 78–85.

Csiza, C.K., Scott, F.W., de Lahunta, A., Gillespie, J.H., 1971a. Immune Carrier State of Feline Panleukopenia Virus-Infected Cats. *American Journal of Veterinary Research* 32, 419–426

Csiza, C.K., Scott, F.W., De Lahunta, A., Gillespie, J.H., 1971c. Pathogenesis of Feline Panleucopenia Virus in Susceptible Newborn Kittens. II. Pathology and Immunofluorescence. *Infection and Immunity* 3, 838–846.

De Mari, K., Maynard, L., Eun, H.M., Lebreux, B., 2003. Treatment of Canine Parvoviral Enteritis with Interferon-Omega in a Placebo-Controlled Field Trial. *The Veterinary Record* 152, 105–108.

DiGangi, B.A., Gray, L.K., Levy, J.K., Dubovi, E.J., Tucker, S.J., 2011. Detection of Protective Antibody Titers Against Feline Panleukopenia Virus, Feline Herpesvirus-1, and Feline Calicivirus in Shelter Cats Using a Point-of-Care ELISA. *Journal of Feline Medicine and Surgery* 13, 912–918.

DiGangi, B.A., Levy, J.K., Griffin, B., McGorray, S.P., Dubovi, E.J., Dingman, P.A., Tucker, S.J., 2012. Prevalence of Serum Antibody Titers Against Feline Panleukopenia Virus, Feline Herpesvirus 1, and Feline Calicivirus in Cats Entering a Florida Animal Shelter. *Journal of the American Veterinary Medical Association* 241, 1320–1325

Esfandiari, J., Klingeborn, B., 2000. A Comparative Study of a New Rapid and One-Step Test for The Detection of Parvovirus in Faeces from Dogs, Cats and Mink. *Journal of Veterinary Medicine. B, Infectious Diseases and Veterinary Public Health* 47, 145–153.

Foley, J.E., Orgad, U., Hirsh, D.C., Poland, A., Pedersen, N.C., 1999. Outbreak of Fatal Salmonellosis in Cats Following Use of A High-Titer Modified-live Panleukopenia Virus Vaccine. *Journal of the American Veterinary Medical Association* 214, 67–70. 43–64.

Gagnon, A.N., Crowe, S.P., Allen, D.G., Downey, R.S., 1980. Myocarditis in Puppies: Clinical, Pathological and Virological Findings. *The Canadian Veterinary Journal* 21, 195–196.

Gelatt, K.N., van der Woerdt, A., Ketring, K.L., Andrew, S.E., Brooks, D.E., Biros, D.J., Denis, H.M., Cutler, T.J., 2001. Enrofloxacin-Associated Retinal Degeneration in Cats. *Veterinary Ophthalmology* 4, 99–106.

Ikeda, Y., Mochizuki, M., Naito, R., Nakamura, K., Miyazawa, T., Mikami, T., Takahashi, E., 2000. Predominance of Canine Parvovirus (CPV) in Unvaccinated Cat Populations and Emergence of New Antigenic Types of CPVs in Cats. *Virology* 278, 13–19.

Kruse, B.D., Unterer, S., Horlacher, K., Sauter-Louis, C., Hartmann, K., 2010. Prognostic Factors in Cats with Feline Panleukopenia. *Journal of Veterinary Internal Medicine* 24, 1271–1276.

Lamm, C.G., Rezabek, G.B., 2008. Parvovirus Infection in Domestic Companion Animals. *Veterinary Clinics of North America Small Animal Practice* 38, 837–850.

Lappin, M.R., Andrews, J., Simpson, D., Jensen, W.A., 2002. Use of Serologic Tests to Predict Resistance to Feline Herpesvirus 1, Feline Calicivirus, and Feline Parvovirus Infection in Cats. *Journal of the American Veterinary Medical Association* 220, 38–42.

Litster, A., Benjanirut, C., 2013. Case Series of Feline Panleukopenia Virus in An Animal Shelter. *Journal of Feline Medicine and Surgery* 16, 346–353.

Martin, V., Najbar, W., Gueguen, S., Grousson, D., Eun, H.M., Lebreux, B., Aubert, A., 2002. Treatment of Canine Parvoviral Enteritis with Interferon-Omega in A Placebo-Controlled Challenge Trial. *Veterinary Microbiology* 89, 115–127.

Mende, K., Stuetzer, B., Mueller, R.S., Sauter-Louis, C., Homeier-Bachmann, T., Truyen, U., Hartmann, K., 2013. Prävalenz von Antikörpern Gegen Feline Parvoviren bei Katzen in Süddeutschland. *Tieraerztliche Praxis* 2, A27.

Mende, K., Stuetzer, B., Truyen, U., Hartmann, K., 2014. Evaluation of An in-House Dot Enzyme-Linked Immunosorbent Assay to Detect Antibodies Against Feline Panleukopenia Virus. *Journal of Feline Medicine and Surgery* doi: 10.1177/ 1098612X14520812; in press.

Meurs, K.M., Fox, P.R., Magnon, A.L., Liu, S., Towbin, J.A., 2000. Molecular Screening by Polymerase Chain Reaction Detects Panleukopenia Virus DNA in Formalin-Fixed Hearts From Cats with Idiopathic Cardiomyopathy and Myocarditis. *Cardiovascular Pathology* 9, 119–126.

Miyazawa, T., Ikeda, Y., Nakamura, K., Naito, R., Mochizuki, M., Tohya, Y., Vu, D., Mikami, T., Takahashi, E., 1999. Isolation of Feline Parvovirus from Peripheral Blood Mononuclear Cells of Cats in Northern Vietnam. *Microbiology and Immunology* 43, 609–612.

Mochizuki, M., Akaboshi, T., 1988. Structural Polypeptides of Feline Parvovirus Subspecies Viruses. Nihon Juigaku Zasshi *The Japanese Journal of Veterinary Science* 50, 1207–1214.

Mochizuki, M., Nakatani, H., Yoshida, M., 1994. Inhibitory Effects of Recombinant Feline Interferon on The Replication of Feline Enteropathogenic Viruses In vitro. *Veterinary Microbiology* 39, 145–152.

Mochizuki, M., Horiuchi, M., Hiragi, H., San Gabriel, M.C., Yasuda, N., Uno, T., 1996. Isolation of Canine Parvovirus from A Cat Manifesting Clinical Signs of Feline Panleukopenia. *Journal of Clinical Microbiology* 34, 2101–2105.

Mohr, A.J., Leisewitz, A.L., Jacobson, L.S., Steiner, J.M., Ruaux, C.G., Williams, D.A., 2003. Effect of Early Enteral Nutrition on Intestinal Permeability, Intestinal Protein Loss, and Outcome in Dogs with Severe Parvoviral Enteritis. *Journal of Veterinary Internal Medicine* 17, 791–798.

Neuerer, F.F., Horlacher, K., Truyen, U., Hartmann, K., 2008. Comparison of Different In-House Test Systems to Detect Parvovirus in Faeces of Cats. *Journal of Feline Medicine and Surgery* 10, 247–251.

Paltrinieri, S., Crippa, A., Comerio, T., Angioletti, A., Roccabianca, P., 2007. Evaluation of Inflammation and Immunity in Cats with Spontaneous Parvovirus Infection: Consequences of Recombinant Feline Interferon-Omega Administration. *Veterinary Immunology and Immunopathololgy* 118, 68–74.

Parker, J.S., Murphy, W.J., Wang, D., O'Brien, S.J., Parrish, C.R., 2001. Canine and Feline Parvoviruses Can Use Human or Feline Transferrin Receptors to Bind, Enter, and Infect Cells. *Journal of Virology* 75, 3896–3902.

Parrish, C.R., 1991. Mapping Specific Functions in The Capsid Structure of Canine Parvovirus and Feline Panleukopenia Virus Using Infectious Plasmid Clones. *Virology* 183, 195–205.

Parrish, C.R., 1995. Pathogenesis of feline panleukopenia virus and canine parvovirus. *Baillière's Clinical Haematology* 8, 57–71.

Poole, G.M., 1972. Stability of A Modified, Live Panleucopenia Virus Stored in Liquid Phase. *Applied Microbiology* 24, 663–664.

Proksch, A.L., Unterer, S., Truyen, U., Mueller, R.S., Hartmann, K., 2013. Influence of Clinical and Laboratory Variables on Fecal Antigen ELISA Results in Dogs with Parvovirosis. *Journal of Veterinary Internal Medicine* 27, 721.

Resibois, A., Coppens, A., Poncelet, L., 2007. Naturally Occurring Parvovirus-Associated Feline Hypogranular Cerebellar Hypoplasia – A Comparison to Experimentallyinduced Lesions Using Immunohistology. *Veterinary Pathology* 44, 831– 841.

Ryser-Degiorgis, M.P., Hofmann-Lehmann, R., Leutenegger, C.M., Segerstad, C.H., Morner, T., Mattsson, R., Lutz, H., 2005. Epizootiologic investigations of selected infectious disease agents in free-ranging Eurasian lynx from Sweden. *Journal of Wildlife Disease* 41, 58–66.

Schatzberg, S.J., Haley, N.J., Barr, S.C., Parrish, C., Steingold, S., Summers, B.A., deLahunta, A., Kornegay, J.N., Sharp, N.J., 2003. Polymerase chain reaction (PCR) amplification of parvoviral DNA from the brains of dogs and cats with cerebellar hypoplasia. *Journal of Veterinary Internal Medicine* 17, 538–544.

Schmitz, S., Coenen, C., Konig, M., Thiel, H.J., Neiger, R., 2009. Comparison of Three Rapid Commercial Canine Parvovirus Antigen Detection Tests with Electron Microscopy and Polymerase Chain Reaction. *Journal of Veterinary Diagnostic Investigation* 21, 344–345.

Schultz, R.D., Ford, R.B., Olsen, J., 2002. Titer Testing and Vaccination: A New Look at Traditional practices. *Veterinary Medicine* 1–13.

Schunck, B., Kraft, W., Truyen, U., 1995. A Simple Touch-Down Polymerase Chain Reaction for The Detection of Canine Parvovirus and Feline Panleukopenia Virus in Feces. *Journal of Virological Methods* 55, 427–433.

Scott, F.W., 1971. Comments on Feline Panleukopenia Biologics. *Journal of the American Veterinary Medical Association* 158 (Suppl. 2), 910–915.

Scott, F.W., 1987. Viral Diseases: Panleukopenia. In: Holzworth, J. (Ed.), Diseases of The Cat: Medicine and Surgery, WB Saunders Co, Philadelphia, PA, USA, pp. 182–193.

Scott, F.W., Csiza, C.K., Gillespie, J.H., 1970. Maternally Derived Immunity to Feline Panleukopenia. *Journal of the American Veterinary Medical Association* 156, 439–453.

Gür, S., Avdatek, K., 2016. A serological investigation for Feline Panleukopenia Virus in Cats in Afyonkarahisar. Kocatepe Veterinary of Journal.; 9(3):165-170.

Steinel, A., Parrish, C.R., Bloom, M.E., Truyen, U., 2001. Parvovirus Infections in Wild Carnivores. *Journal of Wildlife Diseases* 37, 594–607.

Susan, L. Jacobson, Janke K.J., Giacinti J., Weese J.S., 2021. Diagnostic testing for feline panleukopenia in a shelter setting: a prospective, observational study. Journal of Feline Medicine and Surgery; 23(12):1192-1199. doi:10.1177/1098612X21100530164.

Tattersall, P., 2006. The Evolution of Parvovirus Taxonomy. In: Kerr, J., Cotmore, S.F., Bloom, M.E., Linden, R.M., Parrish, C.R. (Eds.), Parvoviruses, Oxford University Press, New York, USA, pp. 5–14.

Taxonomy of FPLV. International Committee on Taxonomy of Viruses. Erişim Tarihi: 20.11.2022. https://ictv.global/search/google?keys=feline+panleukopenia+virus#gsc.tab=0.

Tekelioğlu, B. K., Yüceer, H. B., Akın, B., Koç, Ö., Çelik, M., Kandır, S., Baykal Çelik, L. & Gökçe, M. (2021). Osmaniye İlinde Sahipsiz Köpeklerin Rehabilitasyonu ve Viral Enfeksiyon Profilaksisi. *Avrupa Bilim ve Teknoloji Dergisi*, Ejosat Özel Sayı 2021 (RDCONF), 956-966. DOI: 10.31590/ejosat.1047514

Trepanier, L., 2010. Acute Vomiting in Cats Rational Treatment Selection. *Journal of Feline Medicine and Surgery* 12, 225–230.

Truyen, U., 1999. Emergence and Recent Evolution of Canine Parvovirus. *Veterinary Microbiology* 69, 47–50.

Truyen, U., Gruenberg, A., Chang, S.F., Obermaier, B., Veijalainen, P., Parrish, C.R., 1995. Evolution of The Feline-Subgroup Parvoviruses and The Control of Canine Host Range In vivo. *Journal of Virology* 69, 4702–4710.

Truyen, U., Evermann, J.F., Vieler, E., Parrish, C.R., 1996. Evolution of Canine Parvovirus Involved Loss and Gain of Feline Host Range. *Virology* 215, 186–189.

Truyen, U., Addie, D., Belak, S., Boucraut-Baralon, C., Egberink, H., Frymus, T., Gruffydd-Jones, T., Hartmann, K., Hosie, M.J., Lloret, A., et al., 2009. Feline Panleukopenia. ABCD Guidelines on Prevention and Management. *Journal of Feline Medicine and Surgery* 11, 538–546.

Ulusal Evcil Hayvan Aşı Rehberi, K**üçük** Hayvan Veteriner Hekimleri Derneği, 2018. Erişim Tarihi: 22.11.2022. http://www.khvhd.org.tr/FileUpload/ds303192/File/khvhd_ulusal_asi_rehberi.pdf.

Van den Ingh, T.S., van den Linde-Sipman, J.S., Wester, P.W., 1980. Parvo-Virus-Like Particles in Myocarditis in Pups. *Journal of Small Animal Practice* 21, 81– 86.

Van Vuuren, M., Steinel, A., Goosen, T., Lane, E., van der Lugt, J., Pearson, J., Truyen, U., 2000. Feline Panleukopenia Virus Revisited: Molecular Characteristics and Pathological Lesions Associated with Three Recent Isolates. *The Journal of the South African Veterinary Association* 71, 140–143.

KAYNAKÇA

Abdel-Aziz, MS., Shaheen, MS. ve El-Nekeety, AA. (2014). Antioxidant and Antibacterial Activity of Silver Nanoparticles Biosynthesized Using Chenopodium murale Leaf Extract. *Journal of Saudi Chemical Society*, *18*(4), 356–363.

Abou El-Nour, KMM., Eftaiha, A. ve Al-Warthan, A. (2010). Synthesis and Applications of Silver Nanoparticles. *Arabian Journal of Chemistry*, *3*(3), 135–140.

Ağalar, HG., Altıntaş, A., ve Demirci, B. (2021). The Essential Oil Profiles of Chaerophyllum Crinitum and C. Macrospermum Growing Wild in Turkey. *Natural Volatiles and Essential Oils*, *8*(1), 39–48.

Ağaoğlu, S., Dostbil, N. ve Alemdar, S. (2005). Otlu Peynirde Kullanılan Bazı Otların Antibakteriyal Etkinliği. Yüzüncü Yıl Üniversitesi Veteriner Fakültesi Dergisi, 16(2), 39-41.

Cerretani, L. ve Bendini, A. (2010). Rapid Assays to Evaluate the Antioxidant Capacity of Phenols in Virgin Olive Oil. In V. R. Preedy ve R. R. Watson (Eds.), *Olives and Olive Oil in Health and Disease Prevention* (pp. 625–635). Academic Press.

Dcosta, VM., King, CE. ve Kalan, L. (2011). Antibiotic resistance is ancient. *Nature* , *477*(7365), 457–461.

Goodarzi, V., Zamani, H. ve Bajuli, L. (2014). Evaluation of Antioxidant Potential and Reduction Capacity of Some Plant Extracts in Silver Nanoparticles' Synthesis. *Molecular Biology Research Communications*, *3*(3), 165–174.

Kocak, Y., Oto, G.ve Meydan. (2022a). Assessment of therapeutic potential of silver nanoparticles synthesized by Ferula Pseudalliacea rech. F. plant. *Inorganic Chemistry Communications*, *140*, 109423.

Koçak, Y., Huyut, Z. ve Türkan, F. (2022b). The Effect of Artemisinin on Oxidative Stress Markers in Mouse Heart and Lung Tissues in an Experimental Model of Epileptic Seizure. Journal of Contemporary Medicine, 12(6), 1013-1018.

Mata, R., Nakkala, JR., ve Sadras, SR. (2015). Biogenic Silver Nanoparticles from Abutilon Indicum: Their Antioxidant, Antibacterial and Cytotoxic Effects In Vitro. *Colloids and Surfaces B: Biointerfaces*, *128*, 276–286.

Meydan, I., Seckin, H. ve Burhan, H. (2022). Arum Italicum Mediated Silver Nanoparticles: Synthesis and Investigation of Some Biochemical Parameters. *Environmental Research*, *204*, 112347.

Mfotie Njoya, E. (2021). Medicinal Plants, Antioxidant Potential, and Cancer. In V. R. Preedy & V. B. Patel (Eds.), *Cancer* (2nd ed., pp. 349–357). Academic Press.

Ngahang Kamte, S. L., Ranjbarian, F. Ve Cianfaglione, K. (2018). Identification of Highly Effective Antitrypanosomal Compounds in Essential Oils from The Apiaceae Family. *Ecotoxicology and Environmental Safety*, *156*, 154–165.

Rai, MK., Deshmukh, SD. Ve Ingle, A. P. (2012). Silver Nanoparticles: The Powerful Nanoweapon Against Multidrug-resistant bacteria. *Journal of Applied Microbiology*, *112*(5), 841–852.

Singh, M., Patra, S. ve Singh, R. K. (2021). Common Techniques and Methods for Screening of Natural Products for Developing of Anticancer drugs. In A. K. Srivastava, R. K. Singh, V. K. Kannaujiya, ve D. Singh (Eds.), *Evolutionary Diversity as a Source for Anticancer Molecules* (pp. 323–353). Academic Press.

Zengin, G., Sinan, KI. ve Ak, G. (2020). Chemical profile, antioxidant, antimicrobial, enzyme inhibitory, and cytotoxicity of seven Apiaceae species from Turkey: A comparative study. *Industrial Crops and Products*, *153*, 112572.

KAYNAKÇA

Allin, S., Mossialos, E., McKee, M., Holland, W. ve World Health Organization (2004). Making Decisions on Public Health: A Review of Eight Countries, *World Health Organization. Regional Office for Europe.* https://apps.who.int/iris/handle/10665/107600 (E.T.: 18.12.2022).

Becker, S. ve Whistler, T.L. (1967). The Innovative Organization: A Selective View of Current Theory and Research. *The Journal of* Business*,* 40(4), 462-469. https://www. jstor .org /kararlı/2351628

Bragazzi, N.L., Dai, H., Damiani, G., Behzadifar, M., Martini, M. ve Wu, J. (2020). How Big Data and Artificial Intelligence Can Help Better Manage the COVID-19 Pandemic. *International Journal of Environmental Research and Public Health,* 17(9), 3176. https://doi.org/10.3390/ijerph17093176

Clifton, J.M. ve Roberts, L.A. (2016). Innovation in Faculty Practice: A College of Nursing and Juvenile Justice Collaboration. *Journal of Professional Nursing,* 32(2): 94-99. https://doi.org/10.1016/j.profnurs.2015.10.007

Coşkun, S., Mesci, M. ve Kılınç, İ. (2013). Stratejik Rekabet Üstünlüğü Sağlama Aracı Olarak İnovasyon Stratejileri: Kocaeli Otel İşletmeleri Üzerine Bir Araştırma. *Abant İzzet Baysal Üniversitesi Sosyal Bilimler Enstitüsü Dergisi, 13*(2), 101-132.

Doğan, G. (2021). Sohbet Robotları ile Sağlık Hizmetine Erişim. *Sağlık Düşüncesi ve Tıp Kültürü Dergisi*, 58, 104-107. https://www.sdplatform.com/Dergi/1436/Sohbet-robotlari-ile-saglik-hizmetine-erisim.aspx (E.T.: 15.12.2022).

Drucker, P. (1985). The Discipline of the Innovation. *Harvard Business Review,* 63(3), 67-72.

Ecevit Satı, Z. (2021). Sağlık Hizmetlerinde İnovasyon Yönetimi: İnovatif Ürün ve Hizmetler. İçinde N. Bozbuğa, S. Gülseçen (Editör). *Tıp Bilişimi* (s. 399-430). İstanbul: İstanbul Üniversitesi Yayınevi. http://dx.doi.org/10.26650/B/ET07.2021.003.20

Fişek, N.H. (1983). *Halk Sağlığına Giriş*. Ankara: Hacettepe Üniversitesi-Dünya Sağlık Örgütü Araştırma ve Araştırıcı Yetiştirme Merkezi.

Gidey, G. (2006). *Introduction to Public Health*. Atlanta: Ethiopia Public Health Training Initiative.

Hamel, G. (2008). The Future of Management. *Human Resource Management International Digest,* 16(6). https://doi.org/10.1108/hrmid.2008.04416fae.001

Herzlinger, R.E. (2006). Why Innovation in Health Care Is So Hard. *Harvard Business Review*, 84(5), 58-66.

Jarvis, T., Scott, F., El-Jardali, F. ve Alvarez, E. (2020). Defining and Classifying Public Health Systems: A Critical Interpretive Synthesis. *Health Research Policy and Systems*, 18(68), 1-12. https://doi.org/10.1186/s12961-020-00583-z

Kartal, H. ve Kantek, F. (2018). Hemşirelikte İnovasyon Örnekleri. *Sağlık ve Hemşirelik Yönetimi Dergisi*, 1(5), 57-63.

Kickbusch, I. (2003). The Contribution of the World Health Organization to a New Public Health and Health Promotion. *American Journal of Public Health,* 93(3), 383-388. https://doi.org/10.2105/AJPH.93.3.383

Küçükali, H. (2021). Halk Sağlığında Yapay Zekâ. *Sağlık Düşüncesi ve Tıp Kültürü Dergisi,* 58, 92-95. chrome-extension://efaidnbmnnnibpcajpcglclefindmkaj/https://www.researchgate.net/profile/Huseyin-Kucukali/publication/351904546_Halk_Sagliginda_Yapay_Zeka/links/60b36c6b92851cd0d985efa6/Halk-Sagliginda-Yapay-Zeka.pdf (E.T.: 15.12.2022).

Lake, I.R., Colon-Gonzalez, F.J., Barker, G.C., Morbey, R.A., Smith, G.E. ve Elliot, A.J. (2019). Machine Learning to Refine Decision Making Within a Syndromic Surveillance Service. *BMC Public Health,* 19(1), 1-12. https://doi.org/10.1186/s12889-019-6916-9

Levesque, J.F., Breton, M., Senn, N., Levesque, P., Bergeron, P. ve Roy, D.A. (2013). The Interaction of Public Health and Primary Care: Functional Roles and Organizational Models that Bridge Individual and Population Perspectives. *Public Health Reviews,* 35(14), 1-27. https://doi.org/10.1007/BF03391699

Li-Ying, J., Paunova, M., Egerod, I. (2016). Knowledge sharing behaviour and intensive care nurse innovation: The moderating role of control of care quality. *Journal of Nursing Management,* 24(7), 943-953. https://doi.org/10.1111/jonm.12404

Mali, P., Yang, L., Esvelt, K.M., Aach, J., Guell, M., DiCarlo, J.E., Norville, J.E. ve Church, G.M. (2013). RNA Guided Human Genome Engineering via Cas9. *Science,* 339(6121), 823-826.

McCall, L. (2019). Amplifying Primary Prevention with Artificial Intelligence, *Orlando, (HIMSS'19 Champions of Health Unite)*, https://365.himss.org/sites/himss365/files/365/handouts/552577591/handout-226.pdf (E.T.: 15.12.2022).

Michelson, M., Chow, T., Martin, N.A., Ross, M., Ying, A.T.Q. ve Minton, S. (2020). Artificial Intelligence for Rapid Meta-Analysis: Case Study on Ocular Toxicity of Hydroxychloroquine. *Journal of Medical Internet Research,* 22(8), e20007. https://doi.org/10.2196/20007

Nebula Genomics (2022). https://nebula.org/whole-genome-sequencing-dna-test/ (E.T.: 14.12.2022).

Nelson, R.R. (1993). National Innovation Systems: A Comparative Analysis. University of Illinois at Urbana-Champaign's Academy for Entrepreneurial Leadership Historical Research Reference in Entrepreneurship, *Social Science Research Network*, http://papers.ssrn.com/sol3/papers.cfm?abstract_id=1496195 (E.T.: 12.12.2022).

Numanoğlu, N., Eynehan, M.E., Morkoç-Nikelay, G. ve Aksoy, E. (2016). Türkiye'nin Küresel Rekabetçiliği İçin Bir Gereklilik Olarak Sanayi 4.0 Gelişmekte Olan Ekonomi Perspektifi, *İstanbul: TÜSİAD & The Boston Consulting Group. Yayın No: TÜSİAD-T/2016-03/576*, http://tusiad.org/tr/yayinlar/raporlar/item/8671-turkiyenin-sanayi-40donusumu (E.T.: 14.12.2022).

Olsson, A., Paredes, K.M.B., Johansson, U., Olander Roese, M. ve Ritzén, S. (2019). Organizational Climate for Innovation and Creativity–a Study in Swedish Retail Organizations. *The International Review of Retail, Distribution and Consumer Research,* 29(3), 243-261. https://doi.org/10.1080/09593969.2019.1598470

Organisation for Economic Co-operation and Development (2006). Yenilik Verilerinin Toplanması ve Yorumlanması İçin İlkeler, Oslo Kılavuzu, TÜBİTAK, http://www.tubitak.gov.tr/tubitak_content_files/BTYPD/kilavuzlar/Oslo_3_TR.pdf (E.T.: 15.12.2022).

Ökem, Z.G. (2011). Türkiye'nin Avrupa Birliği'ne Üyelik Sürecinde Sağlıkta İnovasyon, *Türk Sanayicileri ve İş İnsanları Derneği (TÜSİAD)*, https://tusiad.org/tr/yayinlar/raporlar/item/5133-turkiyenin-avrupa-birligine-uyelik-surecinde-saglikta-inovasyon (E.T.: 15.12.2022).

Pepito, J.A. ve Locsin, R. (2018). Can Nurses Remain Relevant in a Technologically Advanced Future? *International Journal of Nursing Sciences*, 6(1), 106-110. https://doi.org/10.1016/j.ijnss.2018.09.013

Piyal, B. (2011). *Halk Sağlığına Giriş*. Ankara: Ankara Üniversitesi Uzaktan Eğitim Yayınları.

Rogers, E.M., Singhal,A. ve Quinlan, M.M. (2008). Diffusion of Innovations. İçinde D.W. Stacks, M.B. Salwen (Editör), *An Integrated Approach to Communication Theory and Research* (s. 418-434). New York: Routledge.

Rowan, M.S., Hogg, W. ve Huston, P. (2007). Integrating Public Health and Primary Care. *Healthcare Policy,* 3(1), e160-e181.

Sendir, M., Kizil, H., Turkoglu, I., Aliogullari, A., Kaya, A., Yaman, R., Özdemir, C., Sümer, K. ve Simşekoglu, N. (2019). Evaluation of the Social Perception for the Use of Artificial Intelligence Applications in the Field of Health: A Qualitative Study. İçinde M. Kozak ve N. Kozak (Editörler). 30th World Nurse Practitioners & Healthcare Congress & 2nd Annual Nursıng Congress: The Art of Care (s. 30). İstanbul: 27 - 28 May 2019.

Scutchfield, F.D. ve Ingram, R.C. (2013). Public Health Systems and Services Research: Building the Evidence Base to Improve Public Health Practice. *Public Health Reviews,* 35(8), 1-19. https://doi.org/10.1007/BF03391693

Shendure, J., Porreca, G.J., Reppas, N.B., Lin, X., McCutcheon, J.P., Rosenbaum, A.M., Wang, M.D., Zhank, K., Mitra, R.D. ve Church, G. M. (2005). Accurate Multiplex Polony Sequencing of an Evolved Bacterial Genome. *Science,* 309(5741), 1728-1732. https://doi.org/10.1126/science.1117389

Şengün, H. (2016). Sağlık Hizmetleri Sunumunda İnovasyon. *The Medical Bulletin of Haseki,* 54, 194-198.

Tanır, F. ve Demirhindi, H. (2020). *Halk Sağlığı Temel Bilgiler*. Ankara: Akademisyen Kitapevi.

Thuemmler, C. (2017). The Case for Health 4.0. İçinde C. Thuemmler, C. Bai (Editör). *Health 4.0:*

How Virtualization and Big Data are Revolutionizing Healthcare (s. 1-22). Cham: Springer, https://doi.org/10.1007/978-3-319-47617-9_1

Tudor Car, L., Dhinagaran, D.A., Kyaw, B.M., Kowatsch, T., Joty, S., Theng, Y-L. ve Atun, R. (2020). Conversational Agents in Health Care: Scoping Review and Conceptual Analysis. *Journal of Medical Internet Research,* 22(8), e17158. https://doi.org/10.2196/17158

Turnock, B.J. (2016). *Public Health: What it is and how it Works*. Chicago: Jones & Bartlett Publishers.

Türk Dil Kurumu (2022a). "Halk Sağlığı" https://sozluk.gov.tr/ (E.T.: 12.12.2022).

Türk Dil Kurumu (2022b). "İnovasyon" https://sozluk.gov.tr/ (E.T.: 16.12.2022).

URL-1: https://www.ted.com/talks/nina_fedoroff_a_secret_weapon_against_zika_and_other_mosquito_borne_diseases?language=tr (E.T.: 14.12.2022).

URL-2: https://girisimcikafasi.com/ufkunuzu-genisletebilecek-en-yeni-inovasyon-ornekleri/ (E.T.: 14.12.2022).

Valaitis, R.K., O'Mara, L., Wong, S.T., MacDonald, M., Murray, N., Martin-Misener, R. ve Meagher-Stewart, D. (2018). Strengthening Primary Health Care Through Primary Care and Public Health Collaboration: The Influence of Intrapersonal and Interpersonal Factors. *Primary Health Care Research & Development*, 19(4), 378-391. https://doi.org/10.1017/S1463423617000895

Williams, F., Oke, A. ve Zachary, I. (2019). Public health delivery in the information age: the role of informatics and technology. *Perspectives in Public Health,* 139(5), 236-254. https://doi.org/10.1177/1757913918802308

World Health Organization (2000). 49th session of the WHO Regional Committee for Europe, *The Regional Committee, Copenhagen*, https://www.who.int/europe/about-us/governance/regional-committee/session-archives/49th-session-of-the-who-regional-committee-for-europe (E.T.: 16.12.2022).

KAYNAKÇA

Annas, G. J., Healey, J. (1974). The patient rights advocate. Journal of Nursing Administration, 25-31.

Bilgin, R. & Diğer, H. (2020). Hastanede Yatan Bireylerin, Hasta Hakları ve Sorumlulukları Konusundaki Bilgi Düzeyleri: Tokat İlindeki Bir Devlet Hastanesi Örneği. Fırat Üniversitesi Sosyal Bilimler Dergisi, 30(1), 307-327.

Cambridge (2022). https://dictionary.cambridge.org/dictionary/english-turkish/right adresinden 15.11.2022 tarihinde erişilmiştir.

Çotur, H. (2013). Hasta hakları ve Kocaeli gölcük Necati Çelik Devlet Hastanesi Personeli ile Hastaneye Müracaat Eden Hastaların Hasta Hakları Konusundaki Bilgilerinin Ölçülmesi. Ufuk Üniversitesi Sosyal Bilimler Enstitüsü, Yayımlanmamış Yüksek Lisans Tezi, Ankara.

Emre, Ö., & Sert, G. (2014). Avrupa hasta hakları şartı. Türkiye Biyoetik Dergisi, 1(4).

Hasta Hakları Yönetmeliği (2019). Sağlık Bakanlığı Hasta Hakları Yönetmeliği (İlk Yayınlandığı: Resmî Gazete Tarihi: 01.08.1998 Resmî Gazete Sayısı: 23420 – Son Değişiklik 16.01.2019)

Hukukbook.com (2018). Dünya Hekimler Birliği Hasta Hakları Bildirgesi. https://hukukbook.com/dunya-hekimler-birligi-hasta-haklari-bildirgesi/adresinden 15.11.2022 tarihinde erişilmiştir.

Kırılmaz, H., Fıçıcı, Y., Şimşir, İ. (2018). Hasta Hakları Farkındalığına Yönelik Bir Araştırma. Sosyal Politika Çalışmaları Dergisi, 18(41), 233-258.

Mohammed, E. S., Seedhom, A. E., & Ghazawy, E. R. (2018). Awareness and practice of patient rights from a patient perspective: an insight from Upper Egypt. International Journal for Quality in Health Care, 30(2), 145-151.

Oktay, A. A., Filiz, T. A. Ş., Gülpak, M., & Fadime, Y. E. L. (2021). Bir Üniversite Hastanesinde Hastaların Hasta Haklarını Kullanma Tutumunun İncelenmesi. *Ege Üniversitesi Hemşirelik Fakültesi Dergisi*, *37*(2), 131-139.

Tabachnick, B.G., Fidell, L.S. (2014). Using Multivariate Statistics (Sixth Edition). Pearson: England

Tanrıverdi, H. (2012). Hastaların, hasta hakları konusundaki farkındalık düzeylerinin incelenmesi. *Türkiye Sosyal Araştırmalar Dergisi,* 16(3)

TDK. (2022). https://sozluk.gov.tr/ adresinden 15.11.2022 tarihinde erişilmiştir.

Tengilimoğlu, D., Işık, M., Akbolat, M. (2014). Sağlık İşletmeleri Yönetimi. (Geliştirilmiş 6. Basım). Nobel: Ankara.

Topbaş, M., Özlü, T., Çan, G., & Bostan, S. (2005). Hekimler hasta haklarını ne kadar biliyorlar? Bir tıp fakültesindeki asistan ve intern hekimlerin bilgi düzeyleri. Turkiye Klinikleri J Med Ethics, 13(2), 81-85.

Zaybak, A., Eşer, İ., Günay İsmailoğlu, E. (2012). Bir Üniversite Hastanesinde Hastaların Hasta Haklarını Kullanma Tutumunun İncelenmesi. Florence Nightingale Journal of Nursing, 20 (2), 104-111.

KAYNAKÇA

Ade-Hall, R., & Moore, P. (2000). Botulinum toxin type A in the treatment of lower limb spasticity in cerebral palsy. *Cochrane Database of Systematic Reviews*(1).

Andersen, J. C., Majnemer, A., O'Grady, K., & Gordon, A. M. (2013). Intensive upper extremity training for children with hemiplegia: from science to practice. Seminars in pediatric neurology,

Baranello, G., Sebastiano, D. R., Pagliano, E., Visani, E., Ciano, C., Fumarola, A., . . . Marchi, A. (2016). Hand function assessment in the first years of life in unilateral cerebral palsy: Correlation with neuroimaging and cortico-spinal reorganization. *European Journal of Paediatric Neurology*, *20*(1), 114-124.

Bax, M., Goldstein, M., Rosenbaum, P., Leviton, A., Paneth, N., Dan, B., . . . Damiano, D. (2005). Proposed definition and classification of cerebral palsy, April 2005. *Developmental medicine and child neurology*, *47*(8), 571-576.

Bernstein, N. (1966). The co-ordination and regulation of movements. *The co-ordination and regulation of movements*.

Bingol, H., Kerem Gunel, M., & Alkan, H. (2023). The Efficacy of Two Models of Intensive Upper Limb Training on Health-Related Quality of Life in Children with Hemiplegic Cerebral Palsy Mainstreamed in Regular Schools: A Double-Blinded, Randomized Controlled Trial. *Physiother Theory Pract*, *39*(1), 10-25. https://doi.org/10.1080/09593985.2021.1999355

Bingöl, H., & Günel, M. K. (2022). Comparing the effects of modified constraint-induced movement therapy and bimanual training in children with hemiplegic cerebral palsy mainstreamed in regular school: A randomized controlled study. *Archives de Pédiatrie*, *29*(2), 105-115.

Blackmore, A., Boettcher-Hunt, E., Jordan, M., & Chan, M. (2007). A systematic review of the effects of casting on equinus in children with cerebral palsy: an evidence report of the AACPDM. *Developmental Medicine & Child Neurology*, *49*(10), 781-790.

Butler, C., & Campbell, S. (2000). Evidence of the effects of intrathecal baclofen for spastic and dystonic cerebral palsy. *Developmental medicine and child neurology*, *42*(9), 634-645.

Cans, C., Dolk, H., Platt, M. J., & Colver, A. (2007). Recommendations from the SCPE collaborative group for defining and classifying cerebral palsy. *Developmental medicine and child neurology*, *49*, 35.

Chabrier, S., Pouyfaucon, M., Chatelin, A., Bleyenheuft, Y., Fluss, J., Gautheron, V., . . . Vuillerot, C. (2020). From congenial paralysis to post-early brain injury developmental condition: Where does cerebral palsy actually stand? *Annals of physical and rehabilitation medicine*, *63*(5), 431-438.

Charles, J., & Gordon, A. M. (2006). Development of hand–arm bimanual intensive training (HABIT) for improving bimanual coordination in children with hemiplegic cerebral palsy. *Developmental medicine and child neurology*, *48*(11), 931-936.

Cioni, G., D'Acunto, G., & Guzzetta, A. (2011). Perinatal brain damage in children: neuroplasticity, early intervention, and molecular mechanisms of recovery. *Progress in brain research*, *189*, 139-154.

Eyre, J., Taylor, J., Villagra, F., Smith, M., & Miller, S. (2001). Evidence of activity-dependent withdrawal of corticospinal projections during human development. *Neurology*, *57*(9), 1543-1554.

Fedrizzi, E., Pagliano, E., Andreucci, E., & Oleari, G. (2003). Hand function in children with hemiplegic cerebral palsy: prospective follow-up and functional outcome in adolescence. *Developmental medicine and child neurology*, *45*(2), 85-91.

Fedrizzi, E., Rosa-Rizzotto, M., Turconi, A. C., Pagliano, E., Fazzi, E., Pozza, L. V. D., . . . Group, G. S. (2013). Unimanual and bimanual intensive training in children with hemiplegic cerebral palsy and persistence in time of hand function improvement: 6-month follow-up results of a multisite clinical trial. *Journal of child neurology*, *28*(2), 161-175.

Feys, H., Eyssen, M., Jaspers, E., Klingels, K., Desloovere, K., Molenaers, G., & De Cock, P. (2010). Relation between neuroradiological findings and upper limb function in hemiplegic cerebral palsy. *European Journal of Paediatric Neurology*, *14*(2), 169-177.

Gagliardi, C., Tavano, A., Turconi, A. C., & Borgatti, R. (2013). Sequence memory skills in Spastic Bilateral Cerebral Palsy are age independent as in normally developing children. *Disability and Rehabilitation*, *35*(6), 506-512.

Galli, M., Cimolin, V., Rigoldi, C., Tenore, N., & Albertini, G. (2010). Gait patterns in hemiplegic children with cerebral palsy: comparison of right and left hemiplegia. *Research in developmental disabilities*, *31*(6), 1340-1345.

Geerdink, Y., Aarts, P., van der Burg, J., Steenbergen, B., & Geurts, A. (2015). Intensive upper limb intervention with self-management training is feasible and promising for older children and adolescents with unilateral cerebral palsy. *Research in developmental disabilities*, *43*, 97-105.

Gentile, A. M. (1972). A working model of skill acquisition with application to teaching. *Quest*, *17*(1), 3-23.

Gentile, A. M. (1998). Movement science: Implicit and explicit processes during acquisition of functional skills. *Scandinavian journal of occupational therapy*, *5*(1), 7-16.

Gilmore, R., Sakzewski, L., & Boyd, R. (2010). Upper limb activity measures for 5-to 16-year-old children with congenital hemiplegia: a systematic review. *Developmental Medicine & Child Neurology*, *52*(1), 14-21.

Gofer-Levi, M., Silberg, T., Brezner, A., & Vakil, E. (2013). Deficit in implicit motor sequence learning among children and adolescents with spastic cerebral palsy. *Research in developmental disabilities*, *34*(11), 3672-3678.

Gordon, A. M., Charles, J., & Wolf, S. L. (2005). Methods of constraint-induced movement therapy for children with hemiplegic cerebral palsy: development of a child-friendly intervention for improving upper-extremity function. *Archives of physical medicine and rehabilitation*, *86*(4), 837-844.

Guzzetta, A., Bonanni, P., Biagi, L., Tosetti, M., Montanaro, D., Guerrini, R., & Cioni, G. (2007). Reorganisation of the somatosensory system after early brain damage. *Clinical Neurophysiology*, *118*(5), 1110-1121.

Halsband, U., & Lange, R. K. (2006). Motor learning in man: a review of functional and clinical studies. *Journal of Physiology-Paris*, *99*(4-6), 414-424.

Hoare, B., Imms, C., Carey, L., & Wasiak, J. (2007). Constraint-induced movement therapy in the treatment of the upper limb in children with hemiplegic cerebral palsy: a Cochrane systematic review. *Clinical rehabilitation*, *21*(8), 675-685.

Horak, F. B. (1991). Assumptions underlying motor control for neurologic rehabilitation. Contemporary management of motor control problems: Proceedings of the II STEP conference,

Houwink, A., Aarts, P. B., Geurts, A. C., & Steenbergen, B. (2011). A neurocognitive perspective on developmental disregard in children with hemiplegic cerebral palsy. *Research in developmental disabilities*, *32*(6), 2157-2163.

Jaspers, E., Byblow, W. D., Feys, H., & Wenderoth, N. (2016). The corticospinal tract: a biomarker to categorize upper limb functional potential in unilateral cerebral palsy. *Frontiers in pediatrics*, 112.

Kirton, A. (2013). Modeling developmental plasticity after perinatal stroke: defining central therapeutic targets in cerebral palsy. *Pediatric neurology*, *48*(2), 81-94.

Krägeloh-Mann, I., & Horber, V. (2007). The role of magnetic resonance imaging in elucidating the pathogenesis of cerebral palsy: a systematic review. *Developmental medicine & Child neurology*, *49*(2), 144-151.

Krakauer, J. W., & Mazzoni, P. (2011). Human sensorimotor learning: adaptation, skill, and beyond. *Current opinion in neurobiology*, *21*(4), 636-644.

Logan, G. D. (1988). Toward an instance theory of automatization. *Psychological review*, *95*(4), 492.

McIntyre, S., Goldsmith, S., Webb, A., Ehlinger, V., Hollung, S. J., McConnell, K., . . . Khandaker, G. (2022). Global prevalence of cerebral palsy: A systematic analysis. *Developmental Medicine & Child Neurology*, *64*(12), 1494-1506.

Morris, C. (2007). Definition and classification of cerebral palsy: a historical perspective. *Developmental Medicine & Child Neurology*, *49*, 3-7.

Muratori, L. M., Lamberg, E. M., Quinn, L., & Duff, S. V. (2013). Applying principles of motor learning and control to upper extremity rehabilitation. *Journal of Hand Therapy*, *26*(2), 94-103.

Pagliano, E., Andreucci, E., Bono, R., Semorile, C., Brollo, L., & Fedrizzi, E. (2001). Evolution of upper limb function in children with congenital hemiplegia. *Neurological Sciences*, *22*(5), 371-375.

Palit, A., & Chatterjee, A. K. (2006). Parent-to-parent counseling–a gateway for developing positive mental health for the parents of children that have cerebral palsy with multiple disabilities. *International Journal of Rehabilitation Research*, *29*(4), 281-288.

Register, A. C. P. (2013). Report of the Australian Cerebral Palsy Register, Birth Years 1993–2006. *Sydney: Cerebral Palsy Alliance Research Institute*.

Riva, D., Franceschetti, S., Erbetta, A., Baranello, G., Esposito, S., & Bulgheroni, S. (2013). Congenital brain damage: cognitive development correlates with lesion and electroencephalographic features. *Journal of child neurology*, *28*(4), 446-454.

Rose, J., & McGill, K. C. (1998). The motor unit in cerebral palsy. *Developmental medicine & Child neurology*, *40*(4), 270-277.

Schmidt, R. A., Lee, T. D., Winstein, C., Wulf, G., & Zelaznik, H. N. (2018). *Motor control and learning: A behavioral emphasis*. Human kinetics.

Serdaroğlu, A., Cansu, A., Özkan, S., & Tezcan, S. (2006). Prevalence of cerebral palsy in Turkish children between the ages of 2 and 16 years. *Developmental medicine and child neurology*, *48*(6), 413-416.

Shevell, M. I., Dagenais, L., Hall, N., & Consortium, R. (2009). The relationship of cerebral palsy subtype and functional motor impairment: a population-based study. *Developmental Medicine & Child Neurology*, *51*(11), 872-877.

Staudt, M. (2010). Reorganization after pre-and perinatal brain lesions. *Journal of Anatomy*, *217*(4), 469-474.

Staudt, M., Gerloff, C., Grodd, W., Holthausen, H., Niemann, G., & Krägeloh-Mann, I. (2004). Reorganization in congenital hemiparesis acquired at different gestational ages. *Annals of Neurology: Official Journal of the American Neurological Association and the Child Neurology Society*, *56*(6), 854-863.

Surkar, S. M., Hoffman, R. M., Willett, S., Flegle, J., Harbourne, R., & Kurz, M. J. (2018). Hand-arm bimanual intensive therapy improves prefrontal cortex activation in children with hemiplegic cerebral palsy. *Pediatric Physical Therapy*, *30*(2), 93-100.

Taub, E., Uswatte, G., & Elbert, T. (2002). New treatments in neurorehabiliation founded on basic research. *Nature Reviews Neuroscience*, *3*(3), 228-236.

van der Kamp, J., Steenbergen, B., & Masters, R. S. (2018). Explicit and implicit motor learning in children with unilateral cerebral palsy. *Disability and Rehabilitation*, *40*(23), 2790-2797.

Zewdie, E., Damji, O., Ciechanski, P., Seeger, T., & Kirton, A. (2017). Contralesional corticomotor neurophysiology in hemiparetic children with perinatal stroke: developmental plasticity and clinical function. *Neurorehabilitation and neural repair*, *31*(3), 261-271.

KAYNAKLAR

Adams, I. J., Hurst, K. ve Sintov, N. D. (2020). Experienced Guilt, But not Pride, Mediates the Effect of Feedback on Pro-Environmental Behavior. *J. Environ. Psychol.,* 71, 101476 https://doi.org/10.1016/j.jenvp.2020.101476.

Ágoston, C., Csaba, B., Nagy, B., Kőváry, Z., Dúll, A., Rácz, J. ve Demetrovics, Z. (2022b). Identifying Types of Eco-Anxiety, Eco-Guilt, Eco-Grief, and Eco-Coping in a Climate-sensitive Population: A Qualitative Study. *Int. J. Environ. Res. Public Health, 19*(4), 2461. https://doi.org/10.3390/ijerph19042461.

Ágoston, C., Urbán, R., Nagy, B., Csaba, B., Kőváry, Z., Kovács, K., ... ve Demetrovics, Z. (2022a). The Psychological Consequences of the Ecological Crisis: Three New Questionnaires to Assess Eco-Anxiety, Eco-Guilt, and Ecological Grief. *Climate Risk Management*, *37*, 100441. https://doi.org/10.1016/j.crm.2022.100441

Albrecht, G., (2020). Negating Solastalgia: An Emotional Revolution from the Anthropocene to the Symbiocene. *American Imago, 77*(1), 9–30. https://doi.org/10.1353/ aim.2020.0001.

American Psychiatry Association (2020). APA Public Opinion Poll—Annual Meeting 2020. https://www.psychiatry.org/newsroom/apapublic-opinion-poll-2020 (E.T.: 02.11.2022).

Aras, B. B. ve Demirci, K. (2020). İklim değişikliğinin İnsan Sağlığı Üzerindeki Psikolojik Etkileri. *Nazilli İktisadi ve İdari Bilimler Fakültesi Dergisi,* 1(2), 77-94.

Askland, H. H. ve Bunn, M. (2018). Lived Experiences of Environmental Change: Solastalgia, Power and Place. *Emot Sp Soc, 27*, 16–22. https://doi.org/10.1016/j.emospa.2018.02.003

Baudon, P. ve Jachens, L. (2021). A Scoping Review of Interventions for the Treatment of Eco-Anxiety. *International Journal of Environmental Research and Public Health*, *18*(18), 9636. https://doi.org/10.3390/ijerph18189636

Berdimuratova A. K. ve Mukhammadiyarova A. J. (2020). Philosophical and Methodological Aspects of the Interaction of Natural Environment and Man. *International Journal of Pharmaceutical Research*, *12*(3), 1722- 1727. https://doi.org/10.31838/ijpr/2020.12.03.235

Bergquist, M., Nilsson, A. ve Schultz, P. (2019). Experiencing a Severe Weather Event İncreases Concern about Climate Change. *Frontiers in Psychology*, 10, 220. https://doi.org/10.3389/fpsyg.2019.00220

Berry, H. L., Waite, T. D., Dear, K. B. G., Capon, A. G. ve Murray, V. (2018). The Case for Systems Thinking about Climate Change and Mental Health. *Nat. Climate Change,* 8, 282–290. https://doi.org/10.1038/s41558-018-0102-4

Boluda-Verdú, I., Senent-Valero, M., Casas-Escolano, M., Matijasevich, A. ve Pastor-Valero, M. (2022). Fear for the Future: Eco-anxiety and Health Implications, a Systematic Review. *Journal of Environmental Psychology*, 101904. https://doi.org/10.1016/j.jenvp.2022.101904

Bouman, T., Verschoor, M., Albers, C. J., Böhm, G., Fisher, S. D., Poortinga, W., ... ve Steg, L. (2020). When Worry about Climate Change Leads to Climate Action: How Values, Worry and Personal Responsibility Relate to Various Climate Actions. *Global Environmental Change*, *62*, 102061. https://doi.org/10.1016/j.gloenvcha.2020.102061

Bratman, G. N., Daily, G. C., Levy, B. J. ve Gross, J. J. (2015). The Benefits of Nature Experience: Improved Affect and Cognition. *Landscape and Urban Planning*, *138*, 41-50. https://doi.org/10.1016/j.landurbplan.2015.02.005

Bright, M. ve Eames, C. (2022). From Apathy through Anxiety to Action: Emotions as Motivators for Youth Climate Strike Leaders. *Australian J. Environ. Education, 38*(1), 13–25. https://doi.org/10.1017/aee.2021.22.

Budziszewska, M. ve Jonsson, S.E., 2021. From Climate Anxiety to Climate Action: An Existential Perspective on Climate Change Concerns within Psychotherapy. *Journal of Humanistic Psychology*, 0022167821993243. https://doi.org/10.1177/0022167821993243.

Cáceres, C., Leiva-Bianchi, M., Serrano, C., Ormazábal, Y., Mena, C. ve Cantillana, J. C. (2022). What is Solastalgia and How is It Measured? SOS, a Validated Scale in Population Exposed to Drought and Forest Fires. *Int. J. Environ. Res. Public Health*, *19,* 13682. https://doi.org/10.3390/ijerph192013682

Carr, S. (2001). Book Review: Evocations of Grace: The Writings of Joseph Sittler on Ecology, Theology and Ethics. *Theology*, *104*(820), 300–300. https://doi.org/10.1177/0040571X0110400428

Centers for Disease Control and Prevention (2022). Climate Effects on Health. https://www.cdc.gov/climateandhealth/effects/default.htm. (E.T.: 01.11.2022).

Cianconi, P., Betrò, S. ve Janiri, L. (2020). The Impact of Climate Change on Mental Health: a Systematic Descriptive Review. *Frontiers in Psychiatry*, *11*, 74. https://doi.org/10.3389/fpsyt.2020.00074

Clayton, S. ve Karazsia, B.T. (2020). Development and Validation of a Measure of Climate Change Anxiety. *J. Environ. Psychol. 69*, 101434. https://doi.org/10.1016/j.jenvp.2020.101434

Clayton, S., Manning, C. M., Krygsman, K. ve Speiser, M. (2017). Mental Health and Our Changing Climate: Impacts, Implications, and Guidance. https://www.apa.org/news/press/releases/2017/03/mental-health-climate.pdf (E.T.: 01.11.2022).

Coelho, F., Pereira, M. C., Cruz, L., Simões, P. ve Barata, E. (2017). Affect and the Adoption of Pro-environmental Behaviour: A Structural Model. *Journal of Environmental Psychology*, *54*, 127-138. https://doi.org/10.1016/j.jenvp.2017.10.008

Comtesse, H., Ertl, V., Hengst, S. M., Rosner, R. ve Smid, G. E. (2021). Ecological Grief as a Response to Environmental Change: A Mental Health Risk or Functional Response? *International Journal of Environmental Research and Public Health*, *18*(2), 734. https://doi.org/10.3390/ijerph18020734

Cunsolo, A. ve Ellis, N. R. (2018). Ecological Grief as a Mental Health Response to Climate Change-Related Loss. *Nature Climate Change*, *8*(4), 275-281. https://doi.org/10.1038/s41558-018-0092-2

Cunsolo, A., Harper, S. L., Minor, K., Hayes, K., Williams, K. G. ve Howard, C. (2020). Ecological Grief and Anxiety: The Start of a Healthy Response to Climate Change? *Lancet Planet Health, 4*, e261–e263. DOI:https://doi.org/10.1016/S2542-5196(20)30144-3

Dean, J. H., Shanahan, D. F., Bush, R., Gaston, K. J., Lin, B. B., Barber, E. ve Fuller, R. A., (2018). Is Nature Relatedness Associated with Better Mental and Physical Health? *Int. J. Environ. Res. Public Health*, 15(7), 1371. https://doi.org/10.3390/ijerph15071371.

Demski, C., Capstick, S., Pidgeon, N., Sposato, R. G. ve Spence, A. (2017). Experience of Extreme Weather Affects Climate Change Mitigation and Adaptation Responses. *Climatic Change*, *140*(2), 149-164.DOI 10.1007/s10584-016-1837-4

Dockett, L. (2019). Clinician's Digest: The Rise of Eco-Anxiety. *Psychotherapy Networker*, *43*(10), 11-14.

Eisenman, D., McCaffrey, S., Donatello, I. ve Marshal, G. (2015). An Ecosystems and Vulnerable Population's Perspective on Solastalgia and Psychological Distress After a Wildfire. *EcoHealth*, 12(4), 602–610. https:// doi.org/10.1007/s10393-015-1052-1

Ellis, N. R. ve Albrecht, G. A. (2017). Climate Change Threats to Family Farmers' Sense of Place and Mental Wellbeing: A Case Study from the Western Australian Wheatbelt. *Soc. Sci. Med.,* 175, 161–68. https://doi.org/10.1016/j.socscimed.2017.01.009

Flöttum, K., Dahl, T. ve Rivenes, V. (2016). Young Norwegians and Their Views on Climate Change and the Future: Findings from a Climate Concerned and Oil-Rich Nation*. J. Youth Stud.,* 19(8), 1128–43. https://doi.org/10.1080/13676261.2016.1145633

Fredericks, S. E. (2021). *Environmental Guilt and Shame: Signals of Individual and Collective Responsibility and the Need for Ritual Responses*. Croydon: Oxford University Press. https://books.google.com.tr/books?hl=tr&lr=&id=hEwwEAAAQBAJ&oi=fnd&pg=PP1&dq=F-redericks+S.E.+(2021).+Environmental+Guilt+and+Shame:+Signals+of+Individual+and+Collective+Responsibility+and+the+Need+for+Ritual+Responses,+1-225.+10.1093/oso/9780198842699.001.0001&ots=Xk5DVMVL2k&sig=DaczR8llS4F2yvsH9Pf-HkSMWEs&redir_esc=y#v=onepage&q&f=false (E.T.: 02.11.2022).

Galway, L.P., Beery, T., Jones-Casey, K. ve Tasala, K. (2019). Mapping the Solastalgia Literature: A Scoping Review Study. *Int. J. Environ. Res. Public Health, 16*(15), 2662. https://doi.org/10.3390/ijerph16152662.

Gezer, M. ve İlhan, M. (2020). İklim Değişikliğinin Önlenmesine Yönelik Umut Ölçeği: Türkçeye Uyarlama Çalışması. *Akdeniz Eğitim Araştırmaları Dergisi, 14*(34), 337-356. Doi:10.29329/mjer.2020.322.16

Gibson, K. E., Barnett, J., Haslam, N. ve Kaplan, I. (2020). The Mental Health Impacts of Climate Change: Findings from a Pacific Island Atoll Nation. *Journal of Anxiety Disorders, 73*, 102237. https://doi.org/10.1016/j.janxdis.2020.102237

Goldberg, M. H., Gustafson, A., Ballew, M. T., Rosenthal, S. A. ve Leiserowitz, A. (2021). Identifying the Most İmportant Predictors of Support for Climate Policy in the United States. *Behavioural Public Policy*, *5*(4), 480-502. doi:10.1017/bpp.2020.39

Graton, A., Ric, F. ve Gonzalez, E. (2016). Reparation or Reactance? The İnfluence of Guilt on Reaction to Persuasive Communication. *J. Experimental Social Psychol.*, 62, 40–49. https://doi.org/10.1016/j.jesp.2015.09.016.

Gray, B. (2012). *Face to Face with Emotions in Health and Social Care*. New York: Springer.

Gregersen, T., Doran, R., Böhm, G., Tvinnereim, E. ve Poortinga, W. (2020). Political Orientation Moderates the Relationship between Climate Change Beliefs and Worry about Climate Change. *Frontiers in Psychology*, *11*, 1573. https://doi.org/10.3389/fpsyg.2020.01573

Grolleau, G., Mzoughi, N., Peterson, D. ve Tendero, M. (2022). Changing the World with Words? Euphemisms in Climate Change İssues. *Ecological Economics*, *193*, 107307. https://doi.org/10.1016/j.ecolecon.2021.107307

Hasbach, P. H. (2015). Therapy in the Face of Climate Change. *Ecopsychology,* 7, 205– 210. https://doi.org/10.1089/eco.2015.0018

Hayes, K., Blashki, G., Wiseman, J., Burke, S. ve Reifels, L. (2018). Climate Change and Mental Health: Risks, Impacts and Priority Actions. *International Journal of Mental Health Systems, 12*(1), 1-12. https://doi.org/10.1186/s13033-018-0210-6

Helm, S. V., Pollitt, A., Barnett, M. A., Curran, M. A. ve Craig, Z. R. (2018). Differentiating Environmental Concern in the Context of Psychological Adaption to Climate Change. *Global Environmental Change*, *48*, 158-167. https://doi.org/10.1016/j.gloenvcha.2017.11.012

Hickman, C., Marks, E., Pihkala, P., Clayton, S., Lewandowski, R. E., Mayall, E. E., Wray, B., Mellor, C. ve van Susteren, L. (2021). Climate Anxiety in Children and Young People and Their Beliefs about Government Responses to Climate Change: A Global Survey. *The Lancet Planetary Health, 5*(12), e863–e873. https://doi.org/ 10.1016/S2542-5196(21)00278-3

Hmielowski, J. D., Donaway, R. ve Wang, M. Y. (2019). Environmental risk information seeking: The differential roles of anxiety and hopelessness. *Environmental Communication*, *13*(7), 894-908. https://doi.org/10.1080/17524032.2018.1500926

Iglewicz, A., Shear, M. K., Reynolds, C. F., Simon, N., Lebowitz, B. ve Zisook, S. (2020). Complicated Grief Therapy for Clinicians: An Evidence-Based Protocol for Mental Health Practice. *Depression and Anxiety*, *37*(1), 90-98. https://doi.org/10.1002/da.22965

Innocenti, M., Santarelli, G., Faggi, V. ve Castellini, G. (2021). Psychometric Properties of the Italian Version of the Climate Change Anxiety Scale, *The Journal of Climate Change and Health, 3*, 100080. Doi:10.1016/j.joclim.2021.100080

Intergovernmental Panel on Climate Change (2022). Climate Change 2022 İmpacts, Adaptation and Vulnerability. Working Group II Contribution to the Sixth Assessment Report of the Intergovernmental Panel on Climate Change. www.ipcc.ch (E.T.: 01.11.2022).

Kaida, N. ve Kaida, K. (2016). Facilitating Pro-Environmental Behavior: The Role of Pessimism and Anthropocentric Environmental Values. *Social Indicators Research*, *126*(3), 1243-1260. DOI 10.1007/s11205-015-0943-4

Killikelly, C., Bauer, S. ve Maercker, A. (2018). The Assessment of Grief in Refugees and Post-Conflict Survivors: A Narrative Review of Etic and Emic Research. *Frontiers in Psychology, 9,* 1957. https://doi.org/10.3389/fpsyg.2018.01957

Kleres, J. ve Wettergren, Å. (2017). Fear, Hope, Anger, and Guilt in Climate Activism. *Social Movement Studies*, *16*(5), 507-519. https://doi.org/10.1080/14742837.2017.1344546

Kőváry, Z. (2019). Bevezetés: Föld és lélek—klímaválság és pszichológia [Introduction: Earth and Soul - Climate Crisis and Psychology]. *Imágó Budapest*, *5*(4), 3-10.

Lee, K. ve Barnett, J. (2020). 'Will Polar Bears Melt?'A Qualitative Analysis of Children's Questions about Climate Change. *Public Understanding of Science*, *29*(8), 868-880. https://doi.org/10.1177/0963662520952999

Leiserowitz, A., Maibach, E., Rosenthal, S., Kotcher, J., Bergquist, P., Ballew, M., Goldberg, M. Ve Gustafson, A. (2019). Climate Change in the American Mind: November 2019. Yale University and George Mason University. Yale University and George Manson University. New Heaven, CT: Yale Program on Climate Change Communication. file:///C:/Users/Asus/Downloads/Climate_Change_American_Mind_November_2019b.pdf (E.T.: 02.11.2022).

Lemée, C., Fleury-Bahi, G. ve Navarro, O. (2019). Impact of Place Identity, Selfefficacy and Anxiety State on the Relationship between Coastal Flooding Risk Perception and the Willingness to Cope. *Frontiers in Psychology, 10*, 499. https://doi.org/10.3389/fpsyg.2019.00499

Liu, J., Varghese, B. M., Hansen, A., Xiang, J., Zhang, Y., Dear, K., Gourley, M., Driscoll, T., Morgan, G., Capon, A. ve Bi, P. (2021). Is There an Association between Hot Weather and Poor Mental Health Outcomes? A Systematic Review and Metaanalysis. *Environment International,* 153, 106533. https://doi.org/10.1016/j.envint.2021.106533

Jovarauskaite, L. ve Böhm, G. (2021). The Emotional Engagement of Climate Experts is Related to Their Climate Change Perceptions and Coping Strategies. *Journal of Risk Research*, *24*(8), 941-957. https://doi.org/10.1080/13669877.2020.1779785

MacKay, M., Parlee, B. ve Karsgaard, C. (2020). Youth Engagement in Climate Change Action: Case Study on İndigenous Youth at COP24. *Sustainability*, *12*(16), 6299. https://doi.org/10.3390/su12166299

Mallett, R. K. (2012). Eco-guilt Motivates Eco-Friendly Behavior. *Ecopsychology*, *4*(3), 223-231.

Mallett, R. K., Melchiori, K. J. ve Strickroth, T. (2013). Self-confrontation via a Carbon Footprint Calculator İncreases Guilt and Support for a Proenvironmental Group. *Ecopsychology*, *5*(1), 9-16. https://doi.org/10.1089/eco.2012.0067

Marazziti, D., Cianconi, P., Mucci, F., Foresi, L., Chiarantini, I. ve Della Vecchia, A. (2021). Climate Change, Environment Pollution, COVID-19 Pandemic and Mental Health. *Science of The Total Environment*, *773*, 145182. https://doi.org/10.1016/j.scitotenv.2021.145182

Marshall, N., Adger, W. N., Benham, C., Brown, K., I Curnock, M., Gurney, G. G., ... ve Thiault, L. (2019). Reef Grief: Investigating the Relationship between Place Meanings and Place Change on the Great Barrier Reef, Australia. *Sustainability Science*, *14*(3), 579-587. https://doi.org/10.1007/s11625-019-00666-z

Menteşe, S. (2017). Çevresel sürdürülebilirlik Açısından Toprak, Su ve Hava Kirliliği: Teorik Bir İnceleme. *Journal of International Social Research*, *10*(53), 381-389. http://dx.doi.org/ 10.17719/jisr.20175334127

Middleton, J., Cunsolo, A., Jones-Bitton, A., Wright, C. J. ve Harper, S. L. (2020). Indigenous Mental Health in a Changing Climate: A Systematic Scoping Review of the Global Literature. *Environ. Res. Lett., 15*(5), 053001. DOI**:**10.1088/1748-9326/ab68a9

Minor, K., Agneman, G., Davidsen, N., Kleemann, N., Markussen, U., Lassen, D. D. ve Rosing, M. (2019). Greenlandic Perspectives on Climate Change 2018–2019: Results from a National Survey. Phd Thesis. Copenhagen: University of Greenland and University of Copenhagen. file:///C:/Users/Asus/Downloads/SSRN-id3667214.pdf (E.T: 01.11.2022).

Mkono, M. ve Hughes, K. (2020). Eco-Guilt And Eco-Shame in Tourism Consumption Contexts: Understanding the Triggers and Responses. J. *Sustain. Tourism*, 28(8), 1223–1244. https://doi.org/10.1080/09669582.2020.1730388.

Moore, M. M. ve Yang, J. Z. (2020). Using Eco-guilt to Motivate Environmental Behavior Change. *Environ. Commun. 14*(4), 522–536. https://doi.org/10.1080/ 17524032.2019.1692889.

O'Brien, A. J. ve Elders, A. (2022). Climate Anxiety. When it's Good to be Worried. *Journal of Psychiatric and Mental Health Nursing*, *29*(3), 387-389. https://doi.org/10.1111/jpm.12817

Ogunbode, C. A., Böhm, G., Capstick, S. B., Demski, C., Spence, A. ve Tausch, N. (2019). The Resilience Paradox: Flooding Experience, Coping and Climate Change Mitigation İntentions. *Climate Policy*, *19*(6), 703-715. https://doi.org/10.1080/14693062.2018.1560242

Ojala, M., Cunsolo, A., Ogunbode, C. A. ve Middleton, J. (2021). Anxiety, Worry, and Grief in a Time of Environmental and Climate Crisis: A Narrative Review. *Annual Review of Environment and Resources*, *46*(1), 35-58. https://doi.org/10.1146/annurev-environ-012220-022716

Palinkas, L. A., O'Donnell, M. L., Lau, W. ve Wong, M. (2020). Strategies for Delivering Mental Health Services in Response to Global Climate Change: A Narrative Review. *International Journal of Environmental Research and Public Health*, *17*(22), 8562. https://doi.org/10.3390/ijerph17228562

Perakslis, C. (2020). Uncertainty Tolerance (UT): Recycling Eco-Anxiety Into Eco-Empowerment [Last Word]. *IEEE Technology and Society Magazine*, *39*(2), 80-80. doi: 10.1109/MTS.2020.2991503.

Phillips, C. ve Murphy, C. (2021). Solastalgia, Place Attachment and Disruption: Insights from a Coastal Community on the Front Line. *Regional Environmental Change*, *21*(2), 1-14. https://doi.org/10.1007/s10113-021-01778-y

Pihkala, P. (2018). Eco-anxiety, Tragedy, and Hope: Psychological and Spiritual Dimensions of Climate Change. *Zygon, 53*(2), 545-569. https://doi.org/10.1111/zygo.12407

Pihkala, P. (2020). Anxiety and the Ecological Crisis: An Analysis of Eco-anxiety and Climate Anxiety, *Sustainability, 12*(19), 7836. https://doi.org/10.3390/su12197836

Powers, M. C. ve Engstrom, S. (2020). Radical Self-Care for Social Workers in the Global Climate Crisis. *Social Work*, *65*(1), 29-37. https://doi.org/10.1093/sw/swz043

Rehling, J. ve Sigston, E. (2020). Disrupted Attachments to Cherished Places: Global Experiences of 'Solastalgia' and Their Clinical Implications. *Clinical Psychol Forum*, 332, 35–39.

Resmi Gazete (1983). Çevre Kanunu (Sayı: 18132). Erişim adresi: https://www.mevzuat.gov.tr/mevzuatmetin/1.5.2872.pdf (E.T.: 01.11.2022).

Reyes, M. E. S., Carmen, B. P. B., Luminarias, M. E. P., Mangulabnan, S. A. N. B. ve Ogunbode, C. A. (2021). An Investigation into the Relationship between Climate Change Anxiety and Mental Health among Gen Z Filipinos. *Current Psychology,* 1–9. https://doi.org/10.1007/s12144-021-02099-3

Sanson, A. V., Van Hoorn, J. ve Burke, S. E. (2019). Responding to the Impacts of the Climate Crisis on Children and Youth. *Child Development Perspectives*, *13*(4), 201-207. https://doi.org/10.1111/cdep.12342

Sciberras, E. ve Fernando, J. W. (2022). Climate Change-Related Worry among Australian Adolescents: An Eight-Year Longitudinal Study. *Child and Adolescent Mental Health, 27* (1), 22–29. https://doi.org/10.1111/camh.12521

Shuda, Q., Bougoulias, M. E. ve Kass, R. (2020). Effect of Nature Exposure on Perceived and Physiologic Stress: A Systematic Review. *Complementary Therapies in Medicine*, *53*, 102514. https://doi.org/10.1016/j.ctim.2020.102514

Stanley, S. K., Hogg, T. L., Leviston, Z. ve Walker, I. (2021). From Anger to Action: Differential Impacts of Eco-Anxiety, Eco-Depression, and Eco-Anger on Climate Action and Wellbeing. *The Journal of Climate Change and Health*, *1*, 100003. https://doi.org/10.1016/j.joclim.2021.100003

Steentjes, K., Pidgeon, N. F., Poortinga, W., Corner, A. J., Arnold, A., Böhm, G., ... ve Tvinnereim, E. (2017). *European Perceptions of Climate Change (EPCC): Topline Findings of a Survey Conducted in Four European Countries in 2016.* Cardiff: Cardiff University. https://orca.cardiff.ac.uk/id/eprint/98660/7/epcc.pdf (E.T: 01.11.2022).

Stevenson, K. ve Peterson, N. (2015). Motivating Action through Fostering Climate Change Hope and Concern and Avoiding Despair among Adolescents. *Sustainability*, *8*(1), 6. https://doi.org/10.3390/su8010006

Stewart-Harawira, M. W. (2020). Troubled Waters: Maori Values and Ethics for Freshwater Management and New Zealand's Fresh Water Crisis. *Wiley Interdisciplinary Reviews: Water*, *7*(5), e1464.https://doi.org/10.1002/wat2.1464

Temte, J. L., Holzhauer, J. R. ve Kushner, K. P. (2019). Correlation between Climate Change and Dysphoria in Primary Care. *WMJ*, *118*(2), 71-74.

Thoma, M. V., Rohleder, N. ve Rohner, S. L. (2021). Clinical Ecopsychology: The Mental Health Impacts and Underlying Pathways of the Climate and Environmental Crisis. *Frontiers in Psychiatry, 12*, 675936.

Ventriglio, A., Bellomo, A., Di Gioia, I., Di Sabatino, D., Favale, D., De Berardis, D. ve Cianconi, P. (2021). Environmental Pollution and Mental Health: A Narrative Review of Literature. *CNS Spectrums, 26*(1), 51-61. doi:10.1017/S1092852920001303

Verplanken, B., Marks, E. ve Dobromir, A. I. (2020). On the Nature of Eco-anxiety: How Constructive or Unconstructive is Habitual Worry about Global Warming?. *Journal of Environmental Psychology*, *72*, 101528. https://doi.org/10.1016/j.jenvp.2020.101528

Wang, S., Leviston, Z., Hurlstone, M., Lawrence, C. ve Walker, I. (2018). Emotions Predict Policy Support: Why it Matters How People Feel about Climate Change. *Global Environmental Change*, *50*, 25-40. https://doi.org/10.1016/j.gloenvcha.2018.03.002

Willis, D. G. ve Leone-Sheehan, D. M. (2019). Spiritual Knowing: Another Pattern of Knowing in the Discipline. *Advances in Nursing Science*, *42*(1), 58-68. doi: 10.1097/ANS.0000000000000236

Wullenkord, M. C., Tröger, J., Hamann, K. R., Loy, L. S. ve Reese, G. (2021). Anxiety and Climate Change: A Validation of the Climate Anxiety Scale in a German-speaking Quota Sample and an Investigation of Psychological Correlates, *168*(3), 1-23. https://doi.org/10.1007/s10584-021-03234-6

Yao, W., Chen, F., Wang, S. ve Zhang, X. (2021). Impact of Exposure to Natural and Built Environments on Positive and Negative Affect: A Systematic Review and Meta-analysis. *Frontiers in Public Health*, 9, 758457. doi: 10.3389/fpubh.2021.758457

Zawadzki, S. J., Steg, L. ve Bouman, T. (2020). Meta-analytic Evidence for a Robust and Positive Association between İndividuals' Pro-Environmental Behaviors and their Subjective Wellbeing. *Environmental Research Letters*, *15*(12), 123007. DOI**:**10.1088/1748-9326/abc4ae

Zhai, Y. ve Du, X. (2020). Loss and Grief Amidst COVID-19: A Path to Adaptation and Resilience. *Brain, Behavior, and İmmunity*, *87*, 80-81. https://doi.org/10.1016/j.bbi.2020.04.053

KAYNAKÇA

Allan, D., Harmon, B. ve Roberts, S. (1992). Spermatogonial apoptosis has three morphologically recognizable phases and shows no circadian rhythm during normal spermatogenesis in the rat. *Cell Prolif*, *25*(3), 241–50.

Andersson, A., Juul, A., Petersen, J., Muller, J., Groome, N. ve Skakkebaek, N. (1997). Serum inhibin B in healthy pubertal and adolescent boys: relation to age, stage of puberty, and follicle-stimulating hormone, luteinizing hormone, testosterone, and estradiol levels. *J Clin Endocrinol Metab*, *82*, 3976–3981.

Barakat, B., O'Connor, A., Gold, E., de Kretser, D. ve Loveland, K. (2008). Inhibin, activin, follistatin and FSH serum levels and testicular production are highly modulated during the first spermatogenic wave in mice. *Reproduction*, *136*, 345–359.

Bart, J., Groen, H., van der Graaf, WT Hollema, H., Hendrikse, N., Vaalburg, W., Sleijfer, D. ve de Vries, E. (2002). An oncological view on the blood-testis barrier. *Lancet Oncol*, *3*(6), 357–63.

Coogan, T. P., Rosenblum, I. Y. ve Barsotti, D. . (1986). Bleomycin-induced DNA-strand damage in isolated male germ cells. *Mutat Res*, *162*(2), 215–8.

Crofton, P., Evans, A., Groome, N., MR, T., CV, H. ve Kelnar, C. (2002). Inhibin B in boys from birth to adulthood: relationship with age, pubertal stage, FSH and testosterone. *Clin Endocrinol*, *56*, 215–221.

Dirami, G., Ravindranath, N., Kleinman, H. ve Dym, M. (1995). Evidence that basement membrane prevents apoptosis of Sertoli cells in vitro in the absence of known regulators of Sertoli cell function. *Endocrinology*, *136*(10), 4439–47.

Franca, L., Leal, M., Sasso-Cerri, E., Vasconcelos, A., Debeljuk, L. ve Russell, L. (2000). Cimetidine (Tagamet) is a reproductive toxicant in male rats affecting peritubular cells. *Biol Reprod*, *63*, 1403–1412.

Harman, J. G. ve Richburg, J. H. (2014). Cisplatin-induced alterations in the functional spermatogonial stem cell pool and niche in C57/BL/6J mice following a clinically relevant multi-cycle exposure. *Toxicol Lett*, *227*(2), 99–112.

Huddart, R.A., Titley, J., Robertson, D., Williams, G. T., Horwich, A. ve Cooper, C. S. (1995). Programmed cell death in response to chemotherapeutic agents in human germ cell tumour lines. *Eur J Cancer*, *31A*(5), 739–746.

Johnson, L., Welsh, T., Curley, K. ve Johnston, C. (2010). *Anatomy and Physiology of the Male Reproductive System and Potential Targets of Toxicants*. *Elsevier*.

Kerr, J., Wyllie, A. ve Currie, A. (1972). Apoptosis: a basic biological phenomenon with wide-ranging implications in tissue kinetics. *J Cancer*, *26*(4), 239–57.

Kim, H., PN, S. ve Goldstein, M. (2010). Infertility: The Male. *Principles of Gender-Specific Medicine (Second Edition)* içinde (ss. 366–380).

Kupeli, B., Baltaci, S., Beksac, M., Suzer, O., Kupeli, S. ve Gogus, O. (1997). In vitro drug sensitivity testing of human testicular germ cell tumours with cytostatic drugs and interferon alpha-2b. *Int Urol Nephrol*, *29*(1), 79–84.

Marcon, L., Hales, B. F. ve Robaire, B. (2008). Reversibility of the effects of subchronic exposure to the cancer chemotherapeutics bleomycin, etoposide, and cisplatin on spermatogenesis, fertility, and progeny outcome in the male rat. *J Androl*, *29*(4), 408–417.

Meachem, S. J., Ruwanpura, S.M. Ziolkowski, J., Ague, J. M., Skinner, M. K. ve Loveland, K. L. J. (2005). Comprehensive Toxicology. *Elsevier* içinde (ss. 426–446).

Meistrich, M. L., Finch, M., da Cunha, M. F., Hacker, U. ve Au, W. W. (1982). Damaging effects of fourteen chemotherapeutic drugs on mouse testis cells. *Cancer Res*, *42*(1), 122–131.

Oatley, J. ve Brinster, R. (2008). Regulation of spermatogonial stem cell selfrenewal in mammals. *Annu Rev Cell Dev Biol*, *24*, 263–286.

Palo, A. K., Sahu, P. ve Choudhury, R. C. (2005). Etoposide-induced cytogenotoxicity in mouse spermatogonia and its potential transmission. *J Appl Toxicol*, *25*(2), 94–100.

Qıan, J., Bıan, Q., Cuı, L., Chen, J., Song, L. ve Wang, X. (2006). Octylphenol İnduces Apoptosis İn Cultured Rat Sertoli Cells. *In Toxicology Letters*, *166*, 178–186.

Raychoudhury, S., Blake, C. ve Millette, C. (1999). Toxic effects of octylphenol on cultured rat spermatogenic cells and Sertoli cells. *Toxicol Appl Pharmacol*, *15*(157), 192–202.

Ruwanpura, S. ., McLachlan, R. ., Stanton, P. ., Loveland, K. . ve Meachem, S. . (2008). Pathways involved in testicular germ cell apoptosis in immature rats after FSH suppression. *Journal of Endocrinology*, *197*(1), 35–43.

Sasso-Cerri, E. ve Miraglia, S. M. (2002). In situ demonstration of both TUNEL-labeled germ cell and Sertoli cell in the cimetidine-treated rats. *Histol. Histopathol*, *17*, 411–417.

Shehata, H, . (2010). Drugs and drug therapy. *Basic Science in Obstetrics and Gynaecology* içinde (ss. 259–277).

van Buul, P. P. ve Goudzwaard, J. H. (1980). Bleomycin-induced structural chromosomal aberrations in spermatogonia and bone-marrow cells of mice. *Mutat Res*, *69*(2), 319–324.

Walker, W. ve Cheng, J. (2005). FSH and testosterone signaling in Sertoli cells. *Reproduction*, *130*(1), 15–28.

Wyllie, A. H., Kerr, J. F. R. ve Currie, A. R. (1980). Cell Death: The Significance of Apoptosis. *International Review of Cytology*, *68*, 251-306.

Yan, H., Mruk, D., Lee, W. ve Cheng, C. (2008). Molecular Mechanisms in Spermatogenesis. *Molecular Mechanisms in Spermatogenesis* içinde (ss. 234–254).

KAYNAKÇA

Ahn, C., Lee, K. ve Je, J. (2010). Ezymatic Production of Bioacti ve Protein Hydrolysates from Tuna Liver: Effects of Enzmes and Molecular Weight on Bioactivity. *International Journal of Food Science and Technology*, 45, 562-568. https://doi.org/10.1111/j.1365-2621.2009.02166.x

AIRC (American Institute Cencer Research) (2015). Fish and Cancer Risk: 4 Things You Need to Know. https://www.aicr.org/news/fish-and-cancer-risk-4-things-you-need-to know/?referrer= https%3A%2F%2F www.google.com.tr%2F, (E.T.: 12.11.2022).

Akyol, C. ve Akkaşoğlu, S. (2020). Gençlerin Boş Zamanlarında Rekreasyon Faaliyetlerine Katılım Engelleri Üzerine Bir Araştırma. *Journal of Tourism and Gastronomy Studies*, *8*(3), 2072-2089. doi: 10.21325/jotags.2020.649

Altintzoglou, T., Skuland, A.V., Carlehög, M., Sone, I., Heide, M. ve Honkanen, P. (2015). Providing a Food Choice Option Increases Children's Liking of Fish as Part of a Meal. *Food Quality and Preference*, 39, 117-123. https://doi.org/10.1016/j.foodqual.2014.06.013

Ariño, A., Beltrán, J.A., Herrera, A. ve Roncalés, P. (2013). Fish and Seafood*: Nutritional Value Encyclopedia of Human Nutrition*.(Third Edition) pp254-261. Waltham:Academic Press.

Barata, S., Şahin, H. ve Köprücü, S. (2017). Determination of Oxidative Stress, Vitamin A, E, C and β Carotene Levels in the Tissues of Luciobarbus esocinus (Heckel, 1843). *Nevşehir Bilim ve Teknoloji Dergisi*, 6(2), 476-482. https://doi.org/10.17100/nevbiltek.358601

Barım Öz, Ö ve Köprücü S. (2021). The Effects of Reproduction on Oxidative Stress Vitamins E A C and β-Caroten in *Capoeta umbla* Heckel 1843 , *Journal Of Materıals And Electronıc Devıces,* 6,1–6. http://dergi-fytronix.com/index.php/jmed/article/view/163

Barım Öz, Ö. (2007) Keban Baraj Gölü, Çemişgezek Bölgesi Tatlısu İstakozu, *Astacus leptodactylus* Eschscholtz 1823'un Morfometrik Analizi ve Et Verimi, *F. Ü. Fen ve Mühendislik Bilimleri Dergisi*,19(3), 301-307.

Barım Öz, Ö. ve Erisir, M. (2008). Vitamin A-β-Carotene Relationship in Tissues of Male Freshwater Crayfish (*Astacus leptodactylus* Eschscholtz, 1823) in Keban Dam Lake (Elâzığ), *International Journal of Pure and Applied Chemistry*, 3(1), 1-4.

Barım Öz, Ö. ve Karatepe, M. (2010). The Effects of Pollution on the Vitamins A, E, C, β-Carotene Contents and Oxidative Stress of the Freshwater Crayfish, *Astacus leptodactylus,*" *Ecotoxicology and Environmental Safety*, 73, 138-14. https://doi.org/10.1016/j.ecoenv.2009.08.002

Bilgin Köylü, G. (2021). Farklı Tür Balık Pullarından Alkalaz Enzimi ile Biyomalzeme Amaçlı Kolajen Eldesi ve Karakterizasyonu, Yüksek Lisans Tezi. Antalya: Akdeniz Üniversitesi.

Blicharska, M. ve Rönnback, P. (2018). Recreational Fishing for Sea Trout—Resource for Whom and to What Value? *Fisheries Research,* 204, 380–389. https://doi.org/10.1016/j.fishres.2018.03.004

Bulut, M., ve Koçak, F. (2016). Hazırlık Öğrenimi Gören Kadın Üniversite Öğrencilerinin Rekreatif Etkinliklere Katılmalarını Engelleyen Faktörlerin Belirlenmesi. *Spor ve Performans Araştırmaları Dergisi,* 7(2), 61-71. https://doi.org/10.17155/spd.85530

Buttelmann, D. ve Römpke, A.K. (2014). Anxiety-reducing Effect: Dog, Fish and Plant in Direct Comparison. *Anthrozoos*, 27(2), 267–77. https://doi.org/10.2752/175303714X13903827487647

Carlson, S.E. (2009). Docosahexaenoic Acid Supplementation in Pregnancy and Lactation. *American Journal of Clinical Nutrition*, 89(2), 678-684. https://doi.org/10.3945/ajcn.2008.26811E

Chalamaiaha, M. Dinesh Kumara B., Hemalathab, R. ve T.Jyothirmayic. T. (2012). Fish Protein Hydrolysates: Proximate Composition, Amino Acid Composition, Antioxidant Activities and Applications: A review. *Food Chemistry*, 135(4), 3020-3038. https://doi.org/10.1016/j.foodchem.2012.06.100.

Clemente, A. (2000). Enzymatic Protein Hydrolysates in Human Nutrition. *Trends in Food Science and Rechnology*, 11, 254-262. https://doi.org/10.1016/S0924-2244(01)00007-3

Clements, H., Valentin, S., Jenkins, N., Rankin, J., Baker, J.S., Gee, N. ve Sloman, K. (2019). The Effects of Interacting with Fish in Aquariums on Human Health and Well-being: A Systematic Review. *Plos one*, *14*(7), e0220524. https://doi.org/10.1371/journal.pone.0220524

Dalkıran, G. ve Baki, B. (2009). Yalova İlinde Sportif (Amatör) Balıkçılık Yapan Kişilerin Yaş Grupları, Meslek Grupları ve Belgelerini Yenileme (Vize) Oranları Üzerine Bir Araştırma. XV. Ulusal Su Ürünleri Sempozyumu, (ss. 1-11). Rize: 1-4 Temmuz 2009.

Del Brutto, O.H., Mera, R.M., Ha, J., Gillman, J., Zambrano, M. ve Castillo, P.R. (2016). Dietary Fish Intake and Sleep Quality: a Population-Based Study. *Sleep Medicine,* 17, 126-128. https://doi.org/10.1016/j.sleep.2015.09.021

Dirlik, R. (2016). Açık Alan Rekreasyon Faaliyetlerinin Yaşam Doyumuna Etkisi. Yüksek Lisans Tezi. Balıkesir: Balıkesir Üniversitesi.

Efendi, M. (2020). Rekreasyonel Balıkçılık Turizmi: Kuşadası, Didim ve Didim/Akbük Örneği. *Türk Turizm Araştırmaları Dergisi*, *4*(3), 2164-2179.

Fidanbaş, Z.U.C., Bilgin, Ş. ve Ertan, Ö.O. (2015). Bazı Deniz Balıklarının Aminoasit-Yağ Asiti İçerikleri ve Beslenme Açısından Önemi. *Süleyman Demirel Üniversitesi Eğirdir Su Ürünleri Fakültesi Dergisi*, *11*(2), 45-59. https://doi.org/10.22392/egirdir.246329

Foh, M.B.K., Kamara, M.T. ve Amadou, I., Foh, B.M., Wenshui, X. (2011). Chemical and Physicochemical Properties of Tilapia (Oreochromis Niloticus) Fish Protein Hydrolysates and Concentrate. *International Journal of Biological Chemistry*, 5, 21-36. doi: 10.3923/ijbc.2011.21.36

Garland, C.F., Garland, F.C., Gorham, E.D., Lipkin, M., Newmark, H., Mohr, S.B. ve Holick, M.F. (2006). The role of Vitamin D in Cancer Prevention. *American Journal of Public Health*, *96*(2), 252-261 https://doi.org/10.2105/AJPH.2004.045260.

Gispert-Llaurado, M., Perez-Garcia, M., Escribano, J., Closa-Monasterolo, R., Luque, V., Grote, V. ve Györey, E. (2016). Fish Consumption in Mid-childhood and Its Relationship to Neuropsychological Outcomes Measured in 7–9 Year Old Children Using a Nutrımenthe Neuropsychological Battery. *Clinical Nutrition*, 35(6), 1301-1307. https://doi.org/10.1016/j.clnu.2016.02.008

Gültekin, K.B., Karadal, O., Türkmen, G. ve Özaydın, O. (2014). Şehir Akvaryumlarında Ele Alınan Türkiye Deniz Balıkları Türlerinin Araştırılması. *Ege Journal of Fisheries and Aquatic Sciences*, *31*(3), 127-132. doi: 10.12714/egejfas.2014.31.3.02

Harlıoğlu, M.M., Köprücü, K., Harlıoğlu, A.G., Yılmaz, Ö., Aydın, S., Mişe Yonar, S., Çakmak Duran, T. ve Özcan, S. (2012). The Effects of Dietary n-3 Series Fatty Acid on The Fatty Acid Composition, Cholesterol and Fat-soluble Vitamins of Pleopodal Eggs and Stage 1 Juveniles in a Freshwater Crayfish, *Astacus leptodactylus* (Eschscholtz). *Aquaculture*, 310-316. https://doi.org/10.1016/j.aquaculture.2012.05.001

Hecer, C. (2012). Türkiye'de Balıkçılık Sektörüne ve Türk Halkının Su ürünleri Tüketim Alışkanlıklarına Genel Bir Bakış. *Uludağ Üniversitesi Veteriner Fakültesi Dergisi*, 31(2), 45-49 Retrieved from https://dergipark.org.tr/en/pub/uluvfd/issue/13517/163510.

Hou, H., Li, B. ve Zhao, X. (2011). Enzymatic Hydrolysis of Defatted Mackerel Protein with Low Bitter Taste. *Journal of Ocean University China*, 10, 85-92. https://doi.org/10.1007/s11802-011-1785-6

Hsu, K. (2010). Purification of Antioxidative Peptides Prepared from Enzymatic Hydrolysates of Tuna Dark Muscle by-Product. *Food Chemistry*, 122, 42-48. https://doi.org/10.1016/j.foodchem.2010.02.013

Ikoma, T., Kobayashi, H., Tanaka, J., Walsh, D. ve Mann, S. (2003). Physical Properties of Type I Collagen Extracted from Fish Scales of Pagrus Major and *Oreochromis Niloticus*, *International Journal of Biological Macromolecules*, 32, 199-204. https://doi.org/10.1016/S0141-8130(03)00054-0

Jennings, G. (2007). Water-Based Tourism, Sport, Leisure, and Recreation Experiences. Water-based tourism, sport, leisure, and recreation experiences (s. 1-20). New York: Elsevier.

Karakaya, E., ve Kırıcı, M. (2016). Bingöl İli Kent Merkezinde Balık Eti Tüketim Alışkanlıklarının Belirlenmesi. *International Journal of Social and Economic Sciences*, 6 (1), 74-85. https://ijses.org/index.php/ijses/article/view/182

Kawaguchi, Y., Kondo, E., Kitamura, N., Arakaki, K., Tanaka, Y., Munekata, M., Nagai, N. ve Yasuda K.(2011). In Vivo Effects of Isolated Implantation of Salmon-derived Crosslinked Atelocollagen Sponge into an Osteochondral Defect. *Journal of Materials Science.* 22, 397-40. https://doi.org/10.1007/s10856-010-4215-1

Khantaphant, S. ve Benjakul, S. (2008). Comparative on the Proteases from Fish Pyloric Caeca and the us Efor Production of Gelatin Hydrolysate with Antioxidative Activity. *Comparative Biochemistry and Physiology*, 151, 410-419. https://doi.org/10.1016/j.cbpb.2008.08.011

Kimura, S., Miyauchi, Y.ve Uchida N. (1991). Scale and Bone Type I Collagens of Carp (*Cyprinus Carpio*) Comparative Biochemistry and Physiology Part B: *Comparative Biochemistry*, 99, 473-47. doi: 10.1016/0305-0491(91)90073-m

Klompong, V., Benjakul, S., Yachai, M., Visessanguan, W., Shahidi, F. ve Hayes, K.D. (2009). Amino Acid Composition and Antioxidative Peptides from Protein Hydrolysates of Yellow Stripe Trevally (*Selaroides leptolepis*). *Journal of Food Science*, 74, C126-C133. https://doi.org/10.1111/j.1750-3841.2009.01047.x

Kocatepe, D. (2018). Balık Yağları, DHA, EPA ve Sağlık. *Türkiye Klinikleri Journal Public Health-Special Topics*, *4*(1), 62-7.

Kocatepe, D., Büyükkol, D. ve Öztürk, G. (2021). Selenyum, Su Ürünleri ve Sağlık. *Sinop Üniversitesi Fen Bilimleri Dergisi*, *6*(2), 162-173. https://doi.org/10.33484/sinopfbd.879034

Kouki, R., Schwab, U., Hassinen, M., Komulainen, P., Heikkilä, H., Lakka, T. A. ve Rauramaa, R. (2011). Food Consumption, Nutrient Intake and the Risk of Having Metabolic Syndrome: the Dr's Extra Study. *European Journal of Clinical Nutrition*, *65*(3), 368-377. https://doi.org/10.1038/ejcn.2010.262

Köprücü, K. ve Sertel, E. (2012). "The Effects of Less-Expensive Plant Protein Sources Replaced with Soybean Meal in the Juvenile Diet of Grass Carp (*Ctenopharyngodon idella*): Growth, Nutrient Utilization and Body Composition". *Aquaculture International*, 20 (3), 399-412. https://doi.org/10.1007/s10499-011-9471-7

Köprücü, K., Yonar, M.E. ve Özcan, S. (2015). "Effect of Dietary n-3 Polyunsaturated Fatty Acids on Antioxidant Defense and Sperm Guality in Rainbow Trout (*Oncorhynchus Mykiss*) under Regular Stripping Conditions". *Animal Reproduction Science*, 163, 135–143. https://doi.org/10.1016/j.anireprosci.2015.10.008

Kristinsson, H.G. ve Rasco, B.A. (2000). Fish Protein Hydrolysates: Production, Biochemical and Functional Properties. *Critical Reviews in Food Science and Nutrition*, 40, 43-81. https://doi.org/10.1080/10408690091189266

Kushi, L.H., Doyle, C., McCullough, M. ve Rock, C.L., Demark-Wahnefried, W. ve Bandera, E.V., Gapstur, S., Patel, A.V., Andrews, K. ve Gansler, T. (2012). American Cancer Society Guidelines on Nutrition and Physical Activity for Cancer Prevention: Reducing the Risk of Cancer with Healthy Food Choices and Physical Activity. *CA: a Cancer Journal for Clinicians*, *62*(1), 30-67. https://doi.org/10.3322/caac.20140

Lee, K.W. ve Lip, G.Y.H. (2003). The Role of Omega–3 Fatty Acids in the Secondary Prevention of Cardiovascular Disease. *Quartely Journal of Medicine*, 96, 465-480. https://doi.org/10.1093/qjmed/hcg092

Li, F., Liu, X. ve Zhang, D. (2016). Fish Consumption and Risk of Depression: a Metaanalysis. *Journal of Epidemiology and Community Health, 70*(3), 299-304. doi: 10.1136/jech-2015-206278.

Mercanoğlu, A.O. (2019). İşyeri Rekreasyonunun Çalışan Verimliliğine Etkisi, Sağlık Bilimleri Enstitüsü Doktora Tezi, Eskişehir.

Mol, S. (2008). Balık Yağı Tüketimi ve İnsan Sağlığı Üzerine Etkileri. *Journal of Fisheries Sciences*, *2*(4), 601-607. doi: 10.3153/jfscom.2008023

Nagai, T., Worawattanamateekul, W., Suzuki, N., Nakamura, T. ve Ito, T. (2000). Isolation and Characterization of Collagen from Rhizostomous Jellyfish (*Rhopilema asamushi*), *Food Chemistry*, 70 (2), 205- 208. doi:10.1016/S0308-8146(00)00081-9

Nagai, T. ve Suzuki, N. (2000). Preparation and Characterization of Several Fish Bone Collagens, *Journal of Food Biochemistry,* 24 (5), 427-436. https://doi.org/10.1111/j.1745-4514.2000.tb00711.x

Nakajima, K., Yoshie-Stark, Y. ve Ogushi, M. (2009). Comparison of ACE Inhibitory and DPPH Radical Scavenging Activities of Fish Muscle Hydrolysates. *Food Chemistry*, 114, 844-851. https://doi.org/10.1016/j.foodchem.2008.10.083

Ngo, D., Qian, Z., Ryu, B., Park, J.W. ve Kim, S. (2010). In Vitro Antioxidant Activity of a Peptide Isolated from Nile Tilapia (*Oreochromis niloticus*) Scale Gelatin in Free Radical-mediated Oxidative Systems. *Journal of Functional Foods*, 2, 107-11. https://doi.org/10.1016/j.jff.2010.02.001

Ogawa, M., Portier, R.J., Moody, M.W., Bell, J., Schexnayder, M.A. ve Losso, J.N. (2004). Biochemical Properties of Bone and Scale Collagens Isolated from the Subtropical Fish Black Drum (*Pogonia cromis*) and Sheepshead Seabream (*Archosargus probatocephalus*), *Food Chemistry*, 88(4), 495-501. https://doi.org/10.1016/j.foodchem.2004.02.006

Öksüz, A., Alkan, ŞB., Taşkın, H. ve Ayrancı, M. (2018). Yaşam Boyu Sağlıklı ve Dengeli Beslenme için Balık Tüketiminin Önemi. *Food and Health*, 4(1), 43-62. doi: 10.3153/JFHS18006

Özkan, Y. ve Koca S.S. (2006). The Efficiency of Omega-3 Fatty Acid (fish oil) in Hyperlipidemia Treatment. *Fırat Tıp Dergisi,* 11(1), 40-44.

Pallela, R , Bhatnagar, I. Venkatesan, J. Shim, Y.B. ve Kim S.K. (2013). Application of Marine Collagen Based Scaffolds in Bone Tissue Engineering. In: *Marine Biomaterials: Isolation, Characterization and Applications*. (s. 519–52). Florida: CRC Press

Pati, F., Datta, P., Adhikari, B., Dhara, S., Ghosh, K. ve Mohapatra P.K.D. (2012). Collagen Scaffolds Derived from Fresh Water Fish Origin and Their Biocompatibility. *Journal of Biomedical Materials Research*. Part A, 100A, 1068-1079. https://doi.org/10.1002/jbm.a.33280

Picot, L., Ravallec, R., Fouchereau-peron, M., Vandanjon, L., Jaouen, P., Chaplain-Derouiniot, M., Guerard, F., Chabeaud, A., Legal, Y., Alvares, O.M., Berge, J., Piot, J., Batista, I., Pires, C., Thorkelsson, G., Delannoy, C., Jakobsen, G., Johansson, I. ve Bourseu, P. (2010). Impact of Ultrafitration and Nanofiltration of an Industrial Fish Protein Hydrolysate on its Bioactive Properties. *Journal of the Science of Food and Agriculture*, 90, 1819-1826. https://doi.org/10.1002/jsfa.4020

Pigott, G.M., ve Tucker, B.W. (2017). *Seafood: Effects of Technology on Nutrition*. Florida: CRC press.384p. https://doi.org/10.1201/9780203740118

Ruidavets, J.B., Bongard, V., Dallongeville, J., Arveiler, D., Ducimetière, P., Perret, B. ve Ferrières, J. (2007). High Consumptions of Grain, Fish, Dairy Products and Combinations of These are Associated with a Low Prevalence of Metabolic Syndrome. *Journal of Epidemiology & Community Health*, *61*(9), 810-817. http://dx.doi.org/10.1136/jech.2006.052126

Safandowska, M. ve Pietrucha, K. 2013. Effect of Fish Collagen Modification on Its Thermal and Rheological Properties. *Macromolecules,* 53, 32-37. https://doi.org/10.1016/j.ijbiomac.2012.10.026

Sanchez, M., Delpont, M., Bachy, M., Kabbaj, R., Annequin, D. ve Vialle, R.R. (2015). How can Surgeonfish Help Pediatric Surgeons? A Pilot Study Investigating the Antinociceptive Effect of Fish Aquariums in Adult Volunteers. *Pain Reearch Managment*, 20(1), 28–32. https://doi.org/10.1155/2015/419412

Santos, S.A., Martins, V.G., Salas-Mellado, M.ve Prentice, C. (2011). Evalution of Functional Properties in Protein Hydrolysates from Bluewing Searobin (*Prionotus Punctatus*) Obtained with Different Microbial Enzymes. *Food and Bioprocess Technology*, 4, 1399-1406. https://doi.org/10.1007/s11947-009-0301-0

Sarker P.K, Kapuscinski A.R, Bae A.Y, Donaldson E., Sitek A.J., Fitzgerald D.S. (2018) Towards Sustainable Aquafeeds: Evaluating Substitution of Fishmeal with Lipid-extracted Microalgal Co-product (*Nannochloropsis Oculata*) in Diets of Juvenile Nile Tilapia (*Oreochromis Niloticus). PLoS ONE* 13(7): e0201315. https://doi.org/10.1371/journal.pone.0201315

Song, W., Sun L.L., Li, B.F. ve Hou, H. (2019). Physicochemical and Biocompatibility Properties of Type I Collagen from the Skin of Nile Tilapia (*Oreochromis niloticus*) for Biomedical Applications. *Marine Drugs.* 17(3), 137. https://doi.org/10.3390/md17030137

Starling, P., Charlton, K., McMahon, A.T. ve Lucas, C. (2015). Fish Intake During Pregnancy and Foetal Neurodevelopment—A Systematic Review of the Evidence. *Nutrients*, 7(3), 2001-2014. doi: 10.3390/nu7032001.

Stephenson, J. A., Al-Taan, O., Arshad, A., Morgan, B., Metcalfe, M. S. ve Dennison, A.R. (2013). The Multifaceted Effects of Omega- 3 Polyunsaturated Fatty acids on the Hallmarks of Cancer. *Journal of Lipids.* 16 May. doi: 10.1155/2013/261247

Sugiura, H., Yunoki, S., Kondo, E., Ikoma, T., Tanak, J. ve Yasuda, K. (2009). In Vivo Biological Responses and Bioresorption of Tilapia Scale Collagen as a Potential Biomateria, *Journal of Biomaterials Science*, 20, 1353-1368. https://doi.org/10.1163/092050609X12457418396658

Szpak, P.(2011). Fish Bone Chemistry and Ultrastructure: Implications for Taphonomy and Stable Isotope Analysis, *Journal of Archaeological Science*, 38 (12), 3358-3372. https://doi.org/10.1016/j.jas.2011.07.022

Turgut, T. (2012). Suya Dayalı Rekreasyon ve Antalya İlinde Suya Dayalı Rekreasyon Alanında Faaliyet Gösteren İşletmelerin Profillerini Belirlemeye Yönelik Bir Uygulama. Yüksek Lisans Tezi, Antalya: Akdeniz Üniversitesi.

URL 1: https://chriswoollamshealthwatch.com/your-illness/alzheimers-and-dementia/2307-pgsapr22/ (E.T.: 20.11.2022).

URL 2: https://www.drozdogan.com/omega-3-6-9-yag-asitleri-nedir-faydalari-farklari-riskleri/ (E.T.: 15.11.2022).

URL 3: https://yandex.com.tr/images/search?text=Omega%203%20i%C3%A7eren%20besinler&source=related-duck&lr=103826&from=tabbarhttps://fightingdustmites.com/have-asthma-cut-back-on-sugar/ (E.T.: 20.11.2022).

Wasswa, J., Tang, J., Gu, X. ve Yuan, X. (2007). Influence of the Extent of Enzymatic Hydrolysis on the Functional Properties of Protein Hydrolysate from Grass Carp (*Ctenopharyngodon idella*) Skin. *Food Chemistry*, 104, 1698-1704. https://doi.org/10.1016/j.foodchem.2007.03.044

Yanık, G. (2019). Yaşanabilir Şehir Kapsamında Açık Rekreasyon Alanlarının CBS ile Analizi: Adapazarı Örneği. Yüksek Lisans Tezi. Sakarya: Sakarya Üniversitesi.

Yılmaz, R. (2006). Saroz Körfezi' nin Turizm ve Rekreasyonel Kullanım Potansiyeli Üzerine Bir Araştırma. *Turkish Journal of Forestry*, *7*(1), 124-135.

Yin, H., Pu, J., Wan, Y., Xiang, B., Bechtel, P.J. ve Sathivel, S. (2010). Rheological and Functional Properties of Catfish Skin Protein Hydrolysates. *Journal of Food Science*, 75, E11-E17. https://doi.org/10.1111/j.1750-3841.2009.01385.x

Zhang, F., Wang, A., Li, Z. ve He, S. (2011). Lijun Shao Preparation and Characterisation of Collagen from Freshwater Fish Scales, *Food and Nutrition Sciences*, 2(8), 6. doi:10.4236/fns.2011.28112

Zhang, J., Duan, R., Tian, Y. Ve Konno K. (2009). Characterisation of acid-soluble collagen from skin of silver aarp (Hypophthalmichthys molitrix), *Food Chemistry*, 116, 318-322. https://doi.org/10.1016/j.foodchem.2009.02.053

KAYNAKÇA

American Psychiatric Association (2013). Diagnostic and Statistical Manual of Mental Disorders. 5th ed. Washington, DC: American Psychiatric Association.

Amerikan Psikiyatri Birliği (2005). *DSM- IV- TR Tanı Ölçütleri Başvuru El Kitabı.* Çev: Prof. Dr. Ertuğrul Köroğlu. Ankara: Hyb Yayıncılık, 2. Baskı.

Babcock, J. C., Green, C. E., & Robie, C. (2004). Does batterers' treatment work? A meta-analytic review of domestic violence treatment. *Clinical psychology review*, *23*(8), 1023-1053.

Briere, J., & Jordan, C. E. (2004). Violence against women outcome complexity and implications for assessment and treatment. *Journal of Interpersonal Violence*, *19*(11), 1252-1276.

Bryant, R. A., Sackville, T., Dang, S. T., Moulds, M., & Guthrie, R. (1999). Treating acute stress disorder: an evaluation of cognitive behavior therapy and supportive counseling techniques. *American journal of Psychiatry*, *156*(11), 1780-1786.

Crespo, M., Arinero, M., & Soberón, C. (2021). Analysis of effectiveness of individual and group trauma-focused interventions for female victims of intimate partner violence. International journal of environmental research and public health, 18(4), 1952.

Çamaş, G., & Anayurt, A. (2022). Travma Mağdurlarına Yönelik Grup Müdahaleleri. Psikiyatride Güncel Yaklaşımlar, 14(2), 1-1. DOI: 10.18863/pgy.939012

Declaration on the elimination of violence against women (1993). New York, NY, United Nations, (United Nations General Assembly resolution, document A/RES/48/104). https://digitallibrary.un.org/record/179739 (Erişim Tarihi: 10.11.2022)

Foa, E. B., Dancu, C. V., Hembree, E. A., Jaycox, L. H., Meadows, E. A., & Street, G. P. (1999). A comparison of exposure therapy, stress inoculation training, and their combination for reducing posttraumatic stress disorder in female assault victims. *Journal of Consulting and Clinical Psychology*, 67(2), 194- 200.

Han Almiş, B., Gümüştaş, F., & Kütük, E. K. (2020). Kadına yönelik aile içi şiddetin kadın ve çocukların ruh sağlığına etkileri. Psikiyatride Güncel Yaklaşımlar, 12(2), 232-242. doi: 10.18863/pgy.567635

Hassija C, Gray MJ. The effectiveness and feasibility of videoconferencing technology to provide evidence-based treatment to rural domestic violence and sexual assault populations. Telemed e-Health. 2011;17(4):309–15. doi:10.1089/tmj.2010.0147.

Johnson, D. M., & Zlotnick, C. (2009). HOPE for battered women with PTSD in domestic violence shelters. *Professional Psychology: Research and Practice*,*40*(3), 234.

Kadının Statüsü Genel Müdürlüğü [Erişim Tarihi: 20.11.2022] https://www.aile.gov.tr › siddete-maruz-kalindiginda

Kadın Cinayetlerini Durduracağız Platformu (2021) Yıllık Raporu [Erişim Tarihi: 19.11.2022] https://kadincinayetlerinidurduracagiz.net › veriler/3003/

Kubany, E. S., Hill, E. E., & Owens, J. A. (2003). *Cognitive trauma therapy for battered women with PTSD: preliminary findings. Journal of Traumatic Stress*, 16(1), 81-91.

Latif, M., Husain, M. I., Gul, M., Naz, S., Irfan, M., Aslam, M., ... & Naeem, F. (2021). Culturally adapted trauma-focused CBT-based guided self-help (CatCBT GSH) for female victims of domestic violence in Pakistan: feasibility randomized controlled trial. Behavioural and cognitive psychotherapy, 49(1), 50-61. doi:10.1017/S1352465820000685

Leahy, R. L. & Holland, S. J. (2009). Depresyon ve Anksiyete Bozukluklarında Tedavi Planları ve Girişimleri. Çeviri Editörleri: Selçuk Aslan, Hakan Türkçapar ve Ertuğrul Köroğlu. Ankara: HYB Yayınları.

Martinez-Martin, N., Dasgupta, I., Carter, A., Chandler, J. A., Kellmeyer, P., Kreitmair, K., ... & Cabrera, L. Y. (2020). Ethics of digital mental health during COVID-19: crisis and opportunities. JMIR Mental Health, 7(12), e23776.

Najavits, L. M., Weiss, R. D., Shaw, S. R., & Muenz, L. R. (1998). "Seeking safety": Outcome of a new cognitive-behavioral psychotherapy for women with posttraumatic stress disorder and substance dependence. *Journal of Traumatic Stress*, *11*(3), 437-456.

Smedslund, G., Dalsbø, T. K., Steiro, A., Winsvold, A., & Clench-Aas, J. (2011). Cognitive behavioural therapy for men who physically abuse their female partner. *Campbell Collaboration, Campbell Library of Systematic Reviews. Internet: http://www. campbellcollaboration. org/campbell_ library/index. php (accessed 17 Mar 2008)*.

Smucker, R. M. (2007). Travma Sonrası Stres Bozukluğu. R. L. Leahy (Ed) *Bilişsel Terapi ve Uygulamaları* içinde (s. 213-238). İstanbul: Litera Yayıncılık.

Serinçay, H., Mat, G., Ülger, E., Özçakır, A., Alper, Z., & Uncu, Y. (2021). Covid-19 pandemisinde travma sonrası stres bozukluğu: Aile hekimliği yaklaşımı. Türkiye Aile Hekimliği Dergisi, 25(2), 37-46. doi: 10.5222/tahd.2021.58066

Stewart, D. E. ve Robinson, G. E. (1998). A review of domestic violence and women's mental health. *Archives of Women's Mental Health, 1*, 83-89.

Sütçigil, L., & Aslan, S. (2012). Prolonged Exposure Therapy For Post Traumatic Stress Disorder. *Journal of Cognitive-Behavioral Psychotherapy and Research*. 1, 98-104.

T.C. Başbakanlık Kadının Statüsü Genel Müdürlüğü (2009). *Türkiye'de Kadına Yönelik Aile İçi Şiddet.* Ankara: Elma Teknik Basım Matbaacılık.

Tjaden, P., & Thoennes, N. (2000). Prevalence and consequences of male-to-female and female-to-male intimate partner violence as measured by the National Violence Against Women Survey. *Violence against women*, *6*(2), 142-161.

Türkçapar, M. H. (2012). *Bilişsel Terapi*. Ankara: HYB Yayıncılık, 6. Baskı.

Vatandaş, C. (2003). *Aile ve Şiddet: Türkiye'de Eşler Arası Şiddet.* Afyon: Afyon Kocatepe Üniversitesi Yayın No: 58.

Warshaw, C., Sullivan, C. M. & Rivera E. A. (2013). A Systematic Review Of Trauma- Focused İnterventions For Domestic Violence Survivor. *National Center on Domestic Violence, Trauma& Mental Health.*

World Health Organization (2005). WHO multi-country study on women's health and domestic violence against women: initial results on prevalence, health outcomes and women's responses. World Health Organization.

Declaration on the elimination of violence against women (1993). New York, NY, United Nations, 1993 (United Nations General Assembly resolution, document A/RES/48/104).

Yalçın, M. (2021). Şiddete maruz bırakılan kadınlara yönelik vaka yönetimi temelli sosyal hizmet uygulamaları. *Toplum ve Sosyal Hizmet*, 32(3), 1103-1124. DOI:10.33417/tsh.855762

Yavuz, R. A. (2016). Toplumsal cinsiyet eşitsizliği ekseninde kadin istihdami ve ekonomik şiddet. Journal of Life Economics, 3(3), 77-100.

Yıldırım, A. (1998). *Sıradan şiddet: Kadına ve çocuğa yönelik şiddetin toplumsal kaynakları.* İstanbul: Boyut Kitapları.

Yüksel-Kaptanoğlu, İ. ve Çavlin, A. (2015).. Türkiye'de kadına yönelik aile içi şiddet araştırması. Hacettepe Üniversitesi Nüfus Etütleri Enstitüsü, Ankara: Elma Teknik Basım Matbaacılık.

Zastrow, C. (2013). *Sosyal Hizmete Giriş.* Editör: Durdu Baran Çiftci. Ankara: Nika Yayınları.

KAYNAKLAR

Bayın, G. ve Akbulut, Y. (2012). Kanıta dayalı yaklaşım ve sağlık politikası. *Ankara Sağlık Bilimleri Dergisi*, 1(2), 115-132. https://doi.org/10.1501/Asbd_0000000022.

Bilgiç, G. ve Gürkan, O.C. (2021). Kadın Sağlığında Mindfulness (Bilinçli Farkındalık) ve Kullanım Alanları. *İstanbul Gelişim Üniversitesi Sağlık Bilimleri Dergisi*, (14), 363-375. https://doi.org/10.38079/igusabder.760381.

Çopur, E.Ö., Kuru, N. ve Seyman, Ç.C. (2015). Hemşirelikte Kanıta Dayalı Uygulamalara Genel Bakış. *Sağlık ve Hemşirelik Yönetimi Dergisi*, 1(2), 51-55. https://doi.org/10.5222/SHYD.2015.051.

Dayan, A., Ansah, O.N. ve İnce, S. (2021). Hemşirelerin Kanıt Temelli Uygulamalardan Haberdarlık Düzeyi: Periferik İntravenöz Kateter Uygulamaları. *Samsun Sağlık Bilimleri Dergisi*, 6(2): 235-254. https://doi.org/10.47115/jshs.895736.

Dikmen, Y. (2017). Yoğun Bakım Hastalarında Ağız Bakımı Yönetimi: Kanıta Dayalı Uygulamalar Çerçevesinde Literatür İncelemesi. *Düzce Üniversitesi Sağlık Bilimleri Enstitüsü Dergisi*, 7 (1), 45-52.

Dikmen, Y. ve Gündoğdu, H. (2021). Kanıta dayalı hemşirelik uygulamaları. İçinde: Kaşıkçı, M.K., ve Akın, E. (editörler), Temel Hemşirelik Esaslar, Kavramlar, İlkeler, Uygulamalar. İstanbul Tıp Kitabevleri, İstanbul, 50-63.

Elias, B. L., Polancich, S., Jones, C. ve Colvin, S. (2015). Evolving the PICOT Method for the Digital Age: The PICOT-D. *Journal of Nursing Education*, 54(10), 594–599. https://doi.org/10.3928/01484834-20150916-09.

Estabrooks, C.A. (1999). The Conceptual Structure of Research Utilization. *Research in Nursing & Health*, 22, 203-216.

Fineout-Overholt, E., Melnyk, B.M. and Schultz, A. (2005). Transforming Health Care from the Inside out: Advancing Evidence-Based Practice in the 21st Century. *Journal of Professional Nursing*. 21(6), 335-344. http://dx.doi.org/10.1016/j.profnurs.2005.10.005.

Gallagher-Ford, L., Fineout-Overholt, E., Melnyk, B.M. and Stillwell, S., (2011). Evidence-Based Practice Step By Step: Implementing an Evidence-based Practice Change. *American Journal of Nursing*, 111(3), 57-60. https://doi.org/10.1097/01.NAJ.0000405063.97774.0e.

Güneş, Ü. (2017). Hemşirelikte Kanıta Dayalı Uygulama Sürecinin Adımları Steps of Evidence-Based Practice Process in Nursing." *Uluslararası Hakemli Hemşirelik Araştırmaları Dergisi*, 9, 171-187. https://doi.org/10.17371/UHD2017.1.0006.

Kara, M. ve Babadağ, K. (2004). Kanıta Dayalı Hemşirelik. *Atatürk Üniversitesi Hemşirelik Yüksekokulu Dergisi*, 6(3), 96-104.

Kocaman, G. (2003). Hemşirelikte Kanıta Dayalı Uygulama. *Hemşirelikte Araştırma Geliştirme Dergisi*, 5 (2), 61-69.

LoBiondo-Wood, G. ve Haber, J. (2002). Nursing Research: Methods, Critical, Apprasial and Utilization (5th ed.), Louis, Missouri: Mosby Year.

Melnyk, B. M., Fineout-Overholt, E., Stillwell, S. B. ve Williamson, K. M. (2010). Evidence-Based Practice: Step By Step: The Seven Steps of Evidence-Based Practice. *The American Journal of Nursing*, 110(1), 51–53. https://doi.org/10.1097/01.NAJ.0000366056.06605.d2.

Melnyk, B.M. and Fineout-Overholt, E., (2011). Evidence-based practice in Nursing & Healthcare. A guide to best practice. 2nd Edition, Wolters Kluwer Health: Lippincott Williams & Wilkins. Philadelphia, 35-41.

Polit, D.F. and Beck, C.T. (2010). Essentials of Nursing Research: Appraising Evidence for Nursing Practice (7th ed.). Philadelphia: Wolters Kluwer, Lippincott Williams & Wilkins.

Salmond, S.W. (2013). Finding the Evidence to Support Evidence-Based Practice. *Orthopaedic Nursing*, 32(1), 16-22. https://doi.org/10.1097/NOR.0b013e31827d960b.

Seçginli, S. (2015). Hemşirelikte Araştırma Kullanımı ve Kanıta Dayalı Uygulamalar. İçinde: Erdoğan, S., Nahcivan, N., Esin, M.N. (editörler), Hemşirelikte Araştırma Süreç, Uygulama ve Kritik. Nobel Tıp Kitabevleri, İstanbul, 333-358.

Stillwell, S. B., Fineout-Overholt, E., Melnyk, B. M. and Williamson, K. M. (2010). Evidence-Based Practice, Step By Step: Asking The Clinical Question: A Key Step in Evidence Based Practice. *The American Journal of Nursing*, 110(3), 58–61. https://doi.org/10.1097/01.NAJ.0000368959.11.

Straus, S.E. and Sackett, D. (1998). Getting Research Findings Into Practice: Using Research Findings in Clinical Practice. *BMJ (Clinical research ed.)*, 317(7154), 339-42. https://doi.org/10.1136/bmj.317.7154.339.

Şen, E. ve Yurt, S. (2021). Hemşirelerin Kanıta Dayalı Uygulamalara Yönelik Tutumlarının Belirlenmesi. *Dokuz Eylül Üniversitesi Hemşirelik Fakültesi Elektronik Dergisi*, 14 (2), 102-107. https://doi.org/10.46483/deuhfed.737729.

Şenyuva, E. (2016). Hemşirelik eğitimi ve kanıta dayalı uygulamalar. *Florence Nightingale Hemşirelik Dergisi,* 24(1), 59-65.

Uysal, E.K. ve Uçak, N.Ö., (2013). Tıp Akademisyenlerinin Kanıta Dayalı Bilgi Gereksinimleri ve Bilgi Arama Davranışları. *Bilgi Dünyası*, 14(1), 37-61. https://doi.org/10.15612/BD.2013.134.

Yılmaz, E. ve Çöl, M., (2014). Kanıta Dayalı Tıp. *Journal of Clinical and Analytical Medicine*, 5(6), 537-542.

KAYNAKÇA

Agachan, F., Chen, T., Pfeifer, J., Reissman, P., Wexner,S.D.(1996).A Constipation Scoring System to Simplify Evaluation and Management of Constipated Patients. *Dis Colon Rectum,*39(6):681–685.

Almehmadi, A., Lightowler, H., Chohan, M., Clegg, M.E.(2020).The Effect of a Split Portion of Flaxseed on 24-h Blood Glucose Response.*Eur. J. Nutr,*60,1363–1373.

Arjmandi, B.H., Khan, D.A., Juma, S., Drum, M.L., Venkatesh, S., Sohn, E., et al.(1998). Whole Flaxseed Consumption Lowers Serum LDL-cholesterol and Lipoprotein (a) Concentrations in Postmenopausal Women. *Nutr Res*,18,1203-14.

Askarpour, M., Karimi, M., Hadi, A., Ghaedi, E., Symonds, M.E., Miraghajani, M., Javadian, P.(2020). Effect of Flaxseed Supplementation on Markers of İnflammation and Endothelial Function. A Systematic Review and Meta-analysis. *Cytokine*,126,154922.

Bakowska-Barczak, A., Larminat, M. A., & Kolodziejczyk, P. P. (2020). The Application of Flax and Hempseed in Food, Nutraceutical and Personal Care Products. In R. M. Kozlowski & M. M. Talarczyk (Eds.), *Handbook of natural fibers* (pp. 557-590).

Baytop, T. (1994). Türkçe Bitki Adları Sözlüğü. *Türk Tarih Kurumu Basım Evi.* No: 578.

Bekhit, A. E. A., Shavandi, A., Jodjaja, T., Birch, J., Teh, S., Ahmed, I. A. M., Al-Juhaimi, F. Y., Saeedi, P., & Bekhit, A. A. (2018). Flaxseed: Composition, Deoxification, Utilization, and Opportunities. *Biocatalysis and Agricultural Biotechnology*, 13,129-152.

Bernacchia, R., Preti, R., Vinci, G.(2014). Chemical Composition and Health Benefits of Flaxseed. *Austin J. Nutr.Food Sci*,2,1045.

Bharucha,A.E. ve Lacy, B.E.(2020).Mechanisms, Evaluation, and Management of Chronic Constipation. *Gastroenterology*,158(5):1232–1249.

Blumenthal, M., Goldberg, A., Brinckman, J. (2000). Herbal Medicine: Expanded Commissions E Monographs.*Integrative Medicine Communications*,134-138.

Calado A., Neves P.M., Santos, T., Ravasco, P, (2018) The Effect of Flaxseed in Breast Cancer: A Literature Review. *Front. Nutr,*5,4.

Carter, J.(1993).Potential of Flaxseed and Flaxseed Oil in Baked Goods and Other Products in Human Nutrition.*Cereal Foods World* , 38, 753–759.

Cordeiro,R.,Fernandes,P.L.,Barbosa, L.A.(2009).Semente de Linhaça e o Efeito de Seus Compostos Sobre as Células Mamárias. *Rev Bras Farmacogn*, 19(3):727–32.

Corsetti, M., Brown, S., Chiarioni, G., Dimidi, E., Dudding, T., Emmanuel, A., Fox,M., Ford, A.C., Giordano, P., Grossi, U., Henderson, M., Knowles, C.H., O'Connell, P.R., Quigley, E.M.M., Simren, M., Spiller, R., Whelan, K., Whitehead, W.E., Williams, A.B., Scott, S.M.(2021). Chronic Constipation in Adults: Contemporary Perspectives and Clinical Challenges. 2: Conservative, Behavioural, Medical and Surgical Treatment. *Neurogastroenterol Motil,* 33(7),14070.

Coşkuner, Y., Karababa, F. (2007). Some Physical Properties of Flaxseed (Linum usitatissimum L.).*Journal of food engineering*,78,1067-1073.

Dahl, W.J., Lockert, E.A., Cammer, A.L., Whiting, S.J.(2005). Effects of Flax Fiber on Laxation and Glycemic Response in Healthy Volunteers. *J. Med. Food*,8,508–511.

Davis, PH. (1982). Flora of Turkey and The East Aegean Islands 7, Edinburg Universty Press.

Drossman, D.A.(2016).Rome IV–functional GI Disorders: Disorders of Gut-brain İnteraction. *Gastroenterology,*150(6),1257–1261.

Duan, M., Sun, X., Ma, N., et al.(2019).Polysaccharides from Laminaria Japonica Alleviated Metabolic Syndrome in BALB/c mice by Normalizing the Gut Microbiota. *Int J Biol Macromol*, 121,996–1004.

Dubois, V., Breton, S., Linder, M., Fanni, J., Parmentier, M.(2007).Fatty Acid Profiles of 80 Vegetable Oils with Regard to Their Nutritional Potential. *Eur. J. Lipid Sci. Technol,*109, 710–732.

Ebrahimi, B., Nazmara, Z., Hassanzadeh, N., Yarahmadi, A., Ghaffari, N., Hassani, F., Liaghat, A.R., Noori, L., Hassanzadeh, GhR.(2021).Biomedical Features of Flaxseed Against Different Pathologic Situations: A Narrative Review. *Iran J Basic Med Sci*,24,551-560.

Endes, Z. (2010). Konya Şartlarında Bazı Yağlık Keten (Linum usitatissimum L.) Çeşit ve Popülasyonlarında Farklı Ekim Zamanlarının Verim ve Kalite Üzerine Etkisinin Belirlenmesi. Selçuk Üniversitesi Fen Bilimleri Enstitüsü Tarla Bitkileri Anabilim Dalı, Doktora Tezi.

Ezer, N., Avcı, K. (2004). Çerkeş (Çankırı) Yöresinde Kullanılan Halk İlaçları.*Hacettepe Üniversitesi Eczacılık Fakültesi Dergisi*,24(2),67-80.

Fujita, T., Sezik, E., Tabata, M., Yeşilada, E., Honda, G., Takeda, Y., Tanaka, T., Takaishi, Y. (1995). Traditional Medicine in Turkey. VII. Folk Medicine in Middle and West Black Sea Regions, *Economic Botany*,49(4),406-422.

Haghighatsiar, N., Askari, G., Saraf-Bank, S., Feizi, A., Keshmiri, H.(2019). Effect of Flaxseed Powder on Cardiovascular Risk Factor in Dyslipidemic and Hypertensive Patients. *Int J Prev Med*, 10,218.

Hasaniani, N., Rahimlou, M., Ramezani Ahmadi, A., Mehdizadeh Khalifani, A., Alizadeh, M.(2019). The Effect of Flaxseed Enriched Yogurt on the Glycemic Status and Cardiovascular Risk Factors in Patients with Type 2 Diabetes Mellitus: Randomized, Open-labeled, Controlled Study. *Clinical Nutrition Research,*8,284.

Hutchins, A.M., Brown, B.D., Cunnane, S.C., Domitrovich, S.G., Adams, E.R., Bobowiec, C.E.(2013). Daily Flaxseed Consumption İmproves Glycemic Control in Obese Men and Women with Pre-diabetes: A Randomized Study. *Nutrition Research,*33,367–375.

J Sun, H Bai, J Ma, R Zhang, H Xie, Y Zhang, M Guo and J Yao. Effects of Flaxseed Supplementation on Functional Constipation and Quality of Life in a Chinese Population: A Randomized Trial. *Asia Pac J Clin Nutr* 2020;29(1):61-67.

Javidi, A., Mozaffari-Khosravi, H., Nadjarzadeh, A., Dehghani, A., Eftekhari, M.(2016).The Effect of Flaxseed Powder on İnsulin Resistance İndices and Blood Pressure in Prediabetic İndividuals: A Randomized Controlled Clinical Trial. *Journal of Research in Medical Sciences*,21,70.

Kajla, P., Sharma, A., Sood, D.R.(2015). Flaxseed—A Potential Functional Food Source. *J. Food Sci. Technol*,52,1857–1871.

Kanikowska, D., Mali´nska, A., Mickiewicz, A., Zawada, A., Rutkowski, R., Pawlaczyk, K., Sato, M., Br˛eborowicz, A., Witowski, J., Korybalska, K.(2022).Effect of Flaxseed (Linum usitatissimum L.) Supplementation on Vascular Endothelial Cell Morphology and Function in Patients with Dyslipidaemia—A Preliminary Observation. *Nutrients,*14,2879.

Kay, B.A., Trigatti, K., MacNeil, M.B., Klingel, S.L., Repin, N., Goff, H.D., Wright, A.J., Duncan, A.M.(2017).Pudding Products Enriched with Yellow Mustard Mucilage, Fenugreek Gum or Flaxseed Mucilage and Matched for Simulated İntestinal Viscosity Significantly Reduce Post-prandial Peak Glucose and İnsulin in Adults at Risk for Type 2 Diabetes. *J. Funct. Foods*,37,603–611.

Lagkouvardos, I., Kläring, K., Heinzmann, S.S., et al.(2015).Gut Metabolites and Bacterial Community Networks During A Pilot İntervention Study with Flaxseeds in Healthy Adult Men. *Mol Nutr Food Res,*59(8),1614–1628.

Lambeau, K.V. ve McRorie, J.W.(2017).Fiber Supplements and Clinically Proven Health Benefits: How to Recognize and Recommend an Effective Fiber Therapy. *J. Am. Assoc. Nurse Pract*, 29, 216–223.

Lan, Y., Ohm, JB., Chen, B., Rao, J. (2020). Physicachemical Properties and Aroma Profiles of Flaxseed Proteins Extrated From Whole Flaxseed and Flaxseed Meal. *Food Hydrocolloids*,104, 105731.

Lane, M.M., Czyzewski, D.I., Chumpitazi, B.P., Shulman, R.J.(2011).Reliability and Validity of a Modified Bristol Stool Form Scale for Children. *J Pediatr*,159,437–441.

Lucak, S., Lunsford, T.N., Harris, L.A.(2021).Evaluation and treatment of constipation in the geriatric population. *Clin Geriatr Med*,37(1),85–102.

Ma, J.,Sun, J.,Bai, H.,Ma, H.,Wang, K.,Wang, J.,Yu, X.,Pan, Y.,Yao, J.(2022).Influence of Flax Seeds on the Gut Microbiota of Elderly Patients with Constipation. *Journal of Multidisciplinary Healthcare*,15,2407–2418.

Marambe, H. K., ve Wanasundara, J. P. D. (2017). Protein from flaxseed (Linum usitatissimum L.). *In S. R. Nadathur*, J.P.D. Wanasundara & L. Scanlin (Eds.), Sustainable protein sources (pp. 133-144).

Matthews, D.R., Hosker, J.P., Rudenski, A.S., Naylor, B.A., Treacher, D.F., Turner, R.C.(1985). Homeostasis Model Assessment: Insulin Resistance and Beta-cell Function from Fasting Plasma Glucose and İnsulin Concentrations in Man. *Diabetologia,*28,412–419.

McRorie, J.W.(2015).Evidence-based Approach to Fiber Supplements and Clinically Meaningful Health Benefits, Part 1: What to Look for and How to Recommend and Effective Fiber Therapy. *Nutr. Today,*50, 82–89.

Melson, C.E., Nepocatych, S., Madzima, T.A.(2019).The Effects of Whey and Soy Liquid Breakfast on Appetite Response, Energy Metabolism,and Subsequent Energy İntake. *Nutrition*,61,179–186.

Mokhtare, M.,Ghafoori, S.M., Soltani-Kermanshahi, M., Boghratian, A.H., Agah, S., Sheikhvatan, M. (2017). Reliability and Validity of the Persian Version of Patient Assessment of Constipation-quality of Life (PAC-QOL) Questionnaire.*Gastroenterol Hepatol Bed Bench,*10,289-94.

Moreira, F.D., Reis,C.E.G.,Welker, A.F., Gallassi, A.D.(2022).Acuten Flaxseed Intake Reduces Postprandial Glycemia in Subjects with Type 2 Diabetes: A Randomized Crossover Clinical Trial. *Nutrients*,14,3736.

Morris, D.H.(2007).Flax: A Health and Nutrition Primer; Flax Council of Canada: Winnipeg, MB, Canada.

Oomah, B.D.(2001). Flaxseed as a Functional Food Source. *J. Sci. Food Agric,*81,889–894.

Özüstün, M. (2001). Çukurova Koşullarına Uygun Keten (Linum usitatissimum L.) Çeşitleri ve Ekim Zamanlarının Belirlenmesi Üzerinde Araştırmalar.Doktora Tezi. Adana:Çukurova Üniversitesi.

Pan, A., Yu, D., Demark-Wahnefried, W., Franco, O.H., Lin, X.(2009).Meta-analysis of the Effects of Flaxseed İnterventions on Blood Lipids. *Am J Clin Nutr*,90,288-97.

Rabetafika, H.N., Van Remoortel, V., Danthine, S., Paquot, M., Blecker, C.(2011).Flaxseed Proteins: Food Uses and Health Benefits. *Int. J. Food Sci. Technol*,46, 221–228.

Rhee, Y. ve Brunt, A.(2011).Flaxseed Supplementation İmproved İnsulin Resistance in Obese Glucose İntolerant People: A Randomized Crossover Design. *Nutrition Journal,*10-44.

Ricklefs-Johnson, K., Johnston, C.S., Sweazea, K.L.(2017).Ground Flaxseed İncreased Nitric Oxide Levels in Adults with Type 2 Diabetes: A Randomized Comparative Effectiveness Study of Supplemental Flaxseed and Psyllium Fiber. *Obesity Medication*,5,16–24.

Riediger, N.D., Othman, R., Fitz, E., Pierce, G.N., Suh, M., Moghadasian, M.H.(2008). Low n-6:n-3 Fatty Acid ratio,with Fish-or fFaxseed Oil, in a High Fat Diet İmproves Plasma Lipids and Beneficially Alters Tissue Fatty Acid Composition in Mice. *Eur. J. Nutr*,47,153–160.

Rodriguez-Leyva, D., Weighell, W., Edel, A.L., La Vallee, R., Dibrov, E., Pinneker, R., Maddaford, T.G.,Ramjiawan, B., Aliani, M., Guzman, R. et al.(2013). Potent Anti-hypertensive Action of Dietary Flaxseed in Hypertensive Patients. *Hypertension*, 62,1081–1089.

Rodriguez-Leyva, D., Zahradka, P., Ramjiawan, B., Guzman, R., Aliani, M., Pierce, G.N.(2011). The Effect of Dietary Flaxseed on İmproving Symptoms of Cardiovascular Disease in Patients with Peripheral Arterial Disease:The Rationale and Design of the FlaxPAD Randomized Controlled Trial. *Contemp. Clin. Trials*,32,724–730.

Rubilar, M., Gutiérrez, C., Verdugo, M., Shene, C., Sineiro, J.(2010).Flaxseed as a Source of Functional İngredients. *J Soil Sci Plant Nutr*,10,373-377.

Sadou, O. (2016). Agrobacterium Tumefaciens Aracılığıyla Herbisitlere Toleranslı Keten (Linum usitatissimum L.) Genotiplerinin Geliştirilmesi Üzerine Araştırmalar. Doktora Tezi. Ankara: Ankara Üniversitesi.

Seçmen, Ö., Gemici, Y., Leblebici, U.E., Görk, G., Bekat, L. (1992). Tohumlu Bitkiler Sistematiği. *Ege Üniversitesi Fen Fakültesi Kitaplar Serisi*,116, 252-253.

Sezik, E., Yeşilada, E., Honda, G., Takaishi, Y., Tanaka T. (2001). Traditional Medicine in Turkey. X. Folk medicine in Central Anatolia, *Journal of Ethnopharmacol*, 75, 95-115.

Soltanian, N. ve Janghorbani, M.(2018). A Randomized Trial of the Effects of Flaxseed to Manage Constipation, Weight, Glycemia, and Lipids in Constipated Patients with Type 2 Diabetes.*Nutr Metab*,15(1),36.

Soltanian, N.ve Janghorbani M.(2019). Effect of Flaxseed or Psyllium vs. Placebo on Management of Constipation, Weight, Glycemia, and Lipids: A Randomized Trial in Constipated Patients with Type 2 Diabetes. *Clinical nutrition ESPEN*,29,41–48.

Taylor, C.G., Noto, A.D., Stringer, D.M., Froese, S., Malcolmson, L.(2010).Dietary Milled Flaxseed and Flaxseed Oil Improve N-3 Fatty Acid Status and Do Not Affect Glycemic Control in Individuals with Well-Controlled Type 2 Diabetes. *Journal of the American College of Nutrition*,29,72–80.

U.S. Department of Agriculture; U.S. Department of Health and Human Services. Dietary Guidelines for Americans, 2020–2025, 9th ed.; Office of Disease Prevention and Health Promotion: Washington, DC, USA, 2020; pp. 1–149. Available online: Dietary Guidelines.gov (accessed on 18 August 2022).

Universidade Estadual de Campinas. Tabela Brasileira de Composição de Alimentos, 4th ed.; BookEditora: São Paulo, Brazil, 2020;pp. 1–164.

Villarreal-Renteria A.I., Herrera-Echauri, D.D., Rodríguez-Rocha, N.P., Zuñiga, L.Y., Muñoz-Valle, J.F., García-Arellano, S., Bernal-Orozco, M.F., Ojeda,. G.M. (2022).Effect of Flaxseed (Linum usitatissimum) Supplementation on Glycemic Control and İnsulin Resistance in Prediabetes and Type 2 Diabetes: A Systematic Seview and Meta-analysis of Randomized Controlled Trials. *Complementary Therapies in Medicine*,70,102852.

Vuksan, V., Choleva, L., Jovanovski, E., Jenkins, A.L., Au-Yeung, F., Dias, A.G., Ho, H.V.T.,Zurbau, A., Duvnjak, L.(2017).Comparison of Flax (Linum usitatissimum) and Salba-chia (Salvia hispanica L.) Seeds on Postprandial Glycemia and Satiety in Healthy İndividuals:A Randomized, Controlled, Crossover Study. *Eur. J. Clin. Nutr,*71,234–238.

Wan, Y., Wang, F., Yuan,J. et al.(2019).Effects of Dietary Fat on Gut Microbiota and Faecal Metabolites, and Their Relationship with Cardiometabolic Risk Factors: A 6-month Randomised Controlled-feeding Trial. *Gut,*68(8),1417–1429.

Xu, J., Zhou, X., Chen, C., et al.(2012).Laxative Effects of Partially Defatted Flaxseed Meal on Normal and Experimental Constipated Mice. *BMC Complement Altern Med,*12(1),14.

Yang, C., Xu, Z., Deng, Q., Huang, Q., Wang, X., Huang, F.(2020). Beneficial Effects of Flaxseed Polysaccharides on Metabolic Syndrome Via Gut Microbiota in High-fat Diet Fed mice. *Food Res Int,*131,108994.

KAYNAKÇA

Adler, H., Gould, S., Hine, P., Snell, L. B., Wong, W., Houlihan, C. F., Osborne, J. C., Rampling, T., Beadsworth, M. B., Duncan, C. J., Dunning, J., Fletcher, T. E., Hunter, E. R., Jacobs, M., Khoo, S. H., Newsholme, W., Porter, D., Porter, R. J., Ratcliffe, L., Schmid, M. L., … NHS England High Consequence Infectious Diseases (Airborne) Network (2022). Clinical features and management of human monkeypox: a retrospective observational study in the UK. *The Lancet. Infectious diseases*, *22*(8), 1153–1162. https://doi.org/10.1016/S1473-3099(22)00228-6

Ankara Üniversitesi Veteriner Fakültesi Viroloji Anabilim Dalı. (2022). Maymun Çiçeği (Monkeypox) Hastalığı. http://www.veterinary.ankara.edu.tr/2022/07/05/maymun-cicegi-monkeypox-hastaligi/ (E.T.: 18.12.2022).

ArcMachaon, Public domain, via Wikimedia Commons. https://commons.wikimedia.org/wiki/File:Monkeypox_By_Country.svg (E.T.: 18.12.2022).

Arita, I.; Gispen, R.; Kalter, S.S.; Wah, L.T.; Marennikova, S.S.; Netter, R.; Tagaya, I. Outbreaks of monkeypox and serological surveys in nonhuman primates. Bull. World Health Organ. 1972, 46, 625–631.

ASM. (2022). "Monkeypox: What We Do and Don't Know About Recent Outbreaks". ASM.org. (E.T.: 18.12.2022).

AVMA. (2022). Mpox (Monkey Pox). https://www.avma.org/resources-tools/one-health/veterinarians-and-public-health/monkeypox (E.T.: 18.12.2022).

Batéjat, C., Grassin, Q., Feher, M., Hoinard, D., Vanhomwegen, J., Manuguerra, J. C., & Leclercq, I. (2022). Heat inactivation of monkeypox virus. *Journal of biosafety and biosecurity*, *4*(2), 121–123. https://doi.org/10.1016/j.jobb.2022.08.001

Bunge, E.M.; Hoet, B.; Chen, L.; Lienert, F.; Weidenthaler, H.; Baer, L.R.; Steffen, R. The changing epidemiology of human monkeypox—A potential threat? A systematic review. PLoS Negl. Trop. Dis. 2022, 16, e0010141.

CDC[a]. (2022). Monkeypox in animals. https://www.cdc.gov/poxvirus/monkeypox/veterinarian/monkeypox-in-animals.html (E.T.: 16.12.2022).

CDC[b]. (2022). Monkeypox treatment. https://www.cdc.gov/poxvirus/monkeypox/clinicians/treatment.html (E.T.: 16.12.2022).

CDC[c]. (2022). Patient's Guide to Mpox Treatment with Tecovirimat (TPOXX). https://www.cdc.gov/poxvirus/monkeypox/clinicians/treatment.html#anchor_1655488284069 (E.T.: 16.12.2022).

CDC[d]. (2022). JYNNEOS Vaccine. https://www.cdc.gov/poxvirus/monkeypox/interim-considerations/jynneos-vaccine.html (E.T.: 15.12.2022).

CDC[e]. (2017). Public domain, via Wikimedia Commons. https://commons.wikimedia.org/wiki/File:MonkeyPoxCDC3.png (E.T.: 18.12.2022).

Di Gennaro, F., Veronese, N., Marotta, C., Shin, J.I., Koyanagi, A., Silenzi, A., Antunes, M., Saracino, A., Bavaro, D.F., Soysal, P., et al. (2022). Human Monkeypox: A Comprehensive Narrative Review and Analysis of the Public Health Implications. Microorganisms, 10, 1633.

Doğancı, L. (2022). ''Modified Virus Ankara" Ve Ülkemizin Yok Edilen Tıp Teknolojisi. İnfeksiyon *Dergisi,* 2006, Cilt 20, Sayı 2, pp: 153-154.

ECDC, European Centre for Disease Prevention and Control. 2022. Mpox (formerly named monkeypox) situation update, as of 6 December 2022. https://www.ecdc.europa.eu/en/news-events/monkeypox-situation-update (E.T.: 12.12.2022).

EPA. (2022). EPA Releases List of Disinfectants for Emerging Viral Pathogens (EVPs) Including Monkeypox. Released on May 26, 2022. https://www.epa.gov/pesticides/epa-releases-list-disinfectants-emerging-viral-pathogens-evps-including-monkeypox (E.T.: 18.12.2022).

GOV.UK. (2022). Monkeypox. 24 May 2022. Archived from the original on 18 May 2022. https://www.gov.uk/guidance/monkeypox (E.T.: 12.12.2022).

Harapan, H.; Ophinni, Y.; Megawati, D.; Frediansyah, A.; Mamada, S.S.; Salampe, M.; Bin Emran, T.; Winardi, W.; Fathima, R.; Sirinam, S.; et al. (2022). Monkeypox: A Comprehensive Review. Viruses, 14, 2155. https://doi.org/10.3390/ v14102155

Hammarlund, E.; Lewis, M.W.; Carter, S.V.; Amanna, I.; Hansen, S.G.; Strelow, L.I.; Wong, S.W.; Yoshihara, P.; Hanifin, J.M.; Slifka, M.K. Multiple diagnostic techniques identify previously vaccinated individuals with protective immunity against monkeypox. Nat. Med. 2005, 11, 1005–1011.

HSSGM, T.C. Sağlık Bakanlığı, Hudut ve Sahiller Genel Müdürlüğü. (2022). Maymun Çiçeği Virüsü Hastalığı (Monkeypox). https://www.seyahatsagligi.gov.tr/site/HastalikDetay/Maymun%20Çiçeği%20Virüsü%20Hastalığı%20(Monkeypox) (E.T.: 16.12.2022).

João, P., Caldas, Sofia, R., Valdoleiros, Sandra Rebelo, Margarida Tavares, CC0, via Wikimedia Commons. https://commons.wikimedia.org/wiki/File:22-1374-F1.jpg (E.T.: 18.12.2022)

Kahn, C, M., Line, S. (2005). Monkey Pox. İçinde Kahn, C, M. (Editör), The Merck Veterinary Manuel (s. 1553 ve 2574)

Ladnyj, I.D.; Ziegler, P.; Kima, E. A human infection caused by monkeypox virus in Basankusu Territory, Democratic Republic of the Congo. Bull. World Health Organ. 1972, 46, 593–597.

Lansiaux, E., Jain, N., Laivacuma, S., & Reinis, A. (2022). The virology of human monkeypox virus (hMPXV): A brief overview. Virus research, 322, 198932. https://doi.org/10.1016/j.virusres.2022.198932

ICTV. (2021). Monkeypox virus. https://ictv.global/taxonomy/taxondetails?taxnode_id=202104771 (E.T.: 11.12.2022).

Kampf G. (2022). Efficacy of biocidal agents and disinfectants against the monkeypox virus and other orthopoxviruses. The Journal of hospital infection, 127, 101–110. https://doi.org/10.1016/j.jhin.2022.06.012

Khalil, A., Samara, A., O'Brien, P., Morris, E., Draycott, T., Lees, C., & Ladhani, S. (2022). Monkeypox vaccines in pregnancy: lessons must be learned from COVID-19. The Lancet. Global health, 10(9), e1230–e1231. https://doi.org/10.1016/S2214-109X(22)00284-4

Laëtitia Dudous. (2008). CC BY-SA 3.0 <https://creativecommons.org/licenses/by-sa/3.0>, via Wikimedia Commons. https://commons.wikimedia.org/wiki/File:CrycetomysGambianus_Apsilia.JPG (E.T.: 14.12.2022).

Magnus, P.v.; Andersen, E.K.; Petersen, K.B.; Birch-Andersen, A. A pox-like disease in cynomolgus monkeys. Pathol. Microbiol. Scand. 1959, 46, 156–176.

Minhaj, F. S., Ogale, Y. P., Whitehill, F., Schultz, J., Foote, M., Davidson, W., Hughes, C. M., Wilkins, K., Bachmann, L., Chatelain, R., Donnelly, M. A. P., Mendoza, R., Downes, B. L., Roskosky, M., Barnes, M., Gallagher, G. R., Basgoz, N., Ruiz, V., Kyaw, N. T. T., Feldpausch, A., … Monkeypox Response Team 2022 (2022). Monkeypox Outbreak - Nine States, May 2022. MMWR. Morbidity and mortality weekly report, 71(23), 764–769. https://doi.org/10.15585/mmwr.mm7123e1

Moss, B. (2013). Poxvirus DNA replication. *Cold Spring Harbor perspectives in biology*, *5*(9), a010199. https://doi.org/10.1101/cshperspect.a010199

Murphy, A. F., Gibbs, E. P. J., Horzinek, M. C., Studdert, M. J. (1999). Coronaviridae. 3rd ed., Veterinary Virology, California, pp: 284-302.

Nash, Sherrie L.; Palmer, Sally B.; Wingfield, Wayne E. (2009). 1.11. Zoonoses and zoonotic diseases. In Wingfield, Wayne E.; Palmer, Sally B. (eds.). *Veterinary Disaster Response*. Iowa: John Wiley & Sons. pp. 167–168. ISBN 978-0-8138-1014-0.

NIAID, (2022). CC BY 2.0 <https://creativecommons.org/licenses/by/2.0>, via Wikimedia Commons. https://commons.wikimedia.org/wiki/File:Monkeypox_Virus_(52103767506).jpg

Nolen, L.D.; Osadebe, L.; Katomba, J.; Likofata, J.; Mukadi, D.; Monroe, B.; Doty, J.; Hughes, C.M.; Kabamba, J.; Malekani, J.; et al. Extended Human-to-Human Transmission during a Monkeypox Outbreak in the Democratic Republic of the Congo. Emerg. Infect. Dis. 2016, 22, 1014–1021.

Quinn, P., Markey, B.K., Leonard, F.C., Fitzpatrick, E.S., Fanning, S., Hartigan, P.J. (2012). Poxvirues. İçinde, *Veterinary Microbiology and Microbial Diseases* (s. 593-601). Wiley and Blackwell, UK.

PDB-101.rcsb.org. (2022). CC BY 4.0 <https://creativecommons.org/licenses/by/4.0>, via Wikimedia Commons. https://commons.wikimedia.org/wiki/File:Monkeypox_viruses_scale.png (E.T.: 14.12.2022).

Realegeno S, Puschnik AS, Kumar A, Goldsmith C, Burgado J, Sambhara S, et al. (2017). Monkeypox Virus Host Factor Screen Using Haploid Cells Identifies Essential Role of GARP Complex in Extracellular Virus Formation. Journal of Virology. 91 (11): e00011–17. doi:10.1128/JVI.00011-17

Reed, K.D.; Melski, J.W.; Graham, M.B.; Regnery, R.L.; Sotir, M.J.; Wegner, M.V.; Kazmierczak, J.J.; Stratman, E.J.; Li, Y.; Fairley, J.A.; et al. (2004). The Detection of Monkeypox in Humans in the Western Hemisphere. N. Engl. J. Med., 342–350.

Rezza, G. Emergence of human monkeypox in west Africa. Lancet Infect. Dis. 2019, 19, 797–799.

RG. (2011). İhbarı Zorunlu Hayvan Hastalıkları. https://www.resmigazete.gov.tr/eskiler/2011/01/20110122-4.htm (E.T.: 17.12.2022).

Reynolds, M.G., McCollum, A.M., Nguete, B., Shongo Lushima, R., Petersen, B.W. (2017). Improving the care and treatment of monkeypox patients in low-resource settings: Applying evidence from contemporary biomedical and smallpox biodefense research. Viruses, 9, 380.

Saijo, M., Ami, Y., Suzaki, Y., Nagata, N., Iwata, N., Hasegawa, H., Ogata, M., Fukushi, S., Mizutani, T., Iizuka, I., Sakai, K., Sata, T., Kurata, T., Kurane, I., & Morikawa, S. (2008). Diagnosis and assessment of monkeypox virus (MPXV) infection by quantitative PCR assay: differentiation of Congo Basin and West African MPXV strains. *Japanese journal of infectious diseases*, *61*(2), 140–142.

Seang, S., Burrel, S., Todesco, E., Leducq, V., Monsel, G., Le Pluart, D., Cordevant, C., Pourcher, V., & Palich, R. (2022). Evidence of human-to-dog transmission of monkeypox virus. Lancet (London, England), 400(10353), 658–659. https://doi.org/10.1016/S0140-6736(22)01487-8

Sklenovská, N.; Van Ranst, M. (2018). Emergence of Monkeypox as the Most Important Orthopoxvirus Infection in Humans. Front. Public Health, 6, 241.

Tekelioğlu, B.K. (2016). Virüsler Geleceğin Doğal Afet Adayları. Mimar ve Mühendis, 88(03-04) pp: 64-65.

Tekelioğlu[a], B.K. (2021). Doğal Afetlerde Hayvan Sağlığı ve Hastalıkların Önlenmesi. Editörler: Atik. D., Kılıç, N. Duvar yayınları, İzmir. Sağlık Bilimlerinde Akademik Çalışmalar, 24. Bölüm. pp:359-375.

Tekelioğlu[b], B.K. (2021). Salgınlar ve Zoonoz Hastalıkların Önlenmesi. Editörler: Atik. D., Kılıç, N. Duvar yayınları, İzmir. Sağlık Bilimlerinde Akademik Çalışmalar, 26. Bölüm. pp:395-421

Tekelioğlu, B.K. (2022). Maymun Çiçeği. TRT Çukurova Radyosu, Canlı Radyo Programı.

TTB – Türk Tabipler Birliğ. (2022). Maymun Çiçeği Hastalığı (Monkeypox) Hakkında Ayrıntılı Bilgiler. https://www.ttb.org.tr/userfiles/files/monkeypox_bilgi_notu_son.pdf

WOAH. (2022). Monkeypox. https://www.woah.org/en/disease/monkeypox/ (E.T.: 14.12.2022).

WHO[a]. (2022). Monkeypox. https://www.who.int/news-room/fact-sheets/detail/monkeypox (E.T.: 14.12.2022).

WHO[b].(2022). Who Recommended New Name for Monkeypox Disease. https://www.who.int/news/item/28-11-2022-who-recommends-new-name-for-monkeypox-disease, (E.T.: 15.12.2022).

12. WHO[c]. (2022). https://worldhealthorg.shinyapps.io/mpx_global/#section-fns2 (E.T.: 17.12.2022)

WHO[d]. (2022). Multicountry outbreak of mpox. External Situation Report 12, published 14 December 2022, Data as received by WHO national authorities by 17:00 CEST, 11 December 2022.

WHO[e]. (2022).”Monkeypox - United Kingdom of Great Britain and Northern Ireland” (Press release). (E.T.: 15.12.2022).

KAYNAKÇA

Altunkaynak, B. Z. ve Özbek, E. (2006). Obezite: Nedenleri ve Tedavi Seçenekleri. *Van Tıp Dergisi*, 13(4), 138-142.

Andreyeva, T., Sturm, R. ve Ringel, J.S. (2004). Moderate and Severe Obesity have Large Differences in Health Care Costs. *Obesity Research*, 12(12), 1936-1943.

Apovian, C.M. (2016). Obesity: Definition, Comorbidities, Causes, and Burden. *The American Journal of Managed Care,* 22(7), 176-185.

Arathuzik, G.G. ve Goebel-Fabbri, A.E. (2011). *Nutrition Therapy and the Management of Obesity and Diabetes: An Update. Current Diabetes Reports,* 11(2), 106–110.

Barker, C. ve Green, A. (1996). Opening The Debate On Dalys. *Health Polıcy and Plannıng,* 11(2), 179-183.

Beaglehole, R., Bonita, R. ve Kjellström, T. (1998). *Basic Epidemiology*. (çev. N. Bilgel) İstanbul: Nobel&Güneş Tıp Kitapevi.

Birmingham, C.L., Muller, J.L., Palepu, A., Spinelli, J.J. ve Anis, A.H. (1999). The Cost of Obesity in Canada. *Canadian Medical Association Journal,* 160(4), 483-488.

Bleichrodt, H. ve Johannesson, M. (1997). The validity of QALYs: an experimental Test of Constant Proportional Tradeoff and Utility Independence. *Medical Decision Making : an International Journal of the Society for Medical Decision Making*, 17(1), 21-32.

Bozdemir, E. ve Taşlı, M. (2018). Hastalık Maliyet Analizinin Bibliyometrik ve Doküman Açısından İncelemesi. *Konuralp Tıp Dergisi,* 10(3), 408-419.

Brownell, K.D. (1995). Exercise and Obesity Treatment: Psychological Aspects. *International Journal of Obesity and Related Metabolic Disorders: Journal of the International Association for the Study of Obesity*, 19, 122-125.

Celio, A. C., & Pories, W. J. (2016). A History of Bariatric Surgery. *Surgical Clinics of North America,* 96(4), *655–667.*

Costa, D., Barbalho, M. C., Miguel, G. P. S., Forti, E. M. P., ve Azevedo, J. L. M. C. (2008). The Impact of Obesity on Pulmonary Function in Adult Women. *ClinicsScience* , 63, 719-724.

Çöl, M. (1998). Halk Sağlığı Yönünden Obezite. *Ankara Üniversitesi Tıp Fakültesi Mecmuası,* 51(3).

Dalle Grave, R., Sartirana, M., El Ghoch, M. ve Calugi, S. (2017). Personalized multistep cognitive behavioral therapy for obesity. *Diabetes, Metabolic Syndrome and Obesity: Targets and Therapy*, 10, 195.

Das, S.K. (2005). Body Composition Measurement in Severe Obesity. *Current Opinion in Clinical Nutrition & Metabolic Care*, 8(6), 602-606.

DeClercq, V., McMurray, D. N., ve Chapkin, R. S. (2015). Obesity Promotes Colonic Stem Cell Expansion During Cancer Initiation. *Cancer Letters,* 369(2), 336–343. doi:10.1016/j.canlet.2015.10.001

Deurenberg, P., ve Yap, M. (1999). The Assessment of Obesity: Methods for Measuring Body Fat and Global Prevalence of Obesity. *Best Practice & Research Clinical Endocrinology & Metabolism,* 13(1), 1–11.

Dobbs, R. Sawers, C., Thompson, F., Manyika, J., Woetzel, J.R., Child, P. ve Spatharou, A. (2014). *Overcoming Obesity: An Initial Economic Analysis*. Jakarta, Indonesia: McKinsey Global Institute.

Ergönül, Ö. (2008). Enfeksiyon Hastalıkları Epidemiyolojisi. *Hastane Enfeksiyonları: Korunma ve Kontrol Sempozyumu*, 60, 30-41.

Fabricatore, A. N. (2007). Behavior Therapy and Cognitive-Behavioral Therapy of Obesity: is there a Difference?. *Journal of the American Dietetic Association*, 107(1), 92-99.

Fleming, T., Robinson, M., Thomson, B., Graetz, N. ve Margono, C.E. (2014). Global, Regional, and National Prevalence of Overweight and Obesity in Children and Adults During 1980–2013: A Systematic Analysis for the Global Burden of Disease Study 2013. *The lancet*, 384(9945), 766-781.

Gallagher S. (2005). The Challenges of Obesity and Skin Integrity. *The Nursing Clinics of North America*, 40(2), 325–335. https://doi.org/10.1016/j.cnur.2004.09.007.

Gill, T., King, L. ve Caterson, I. (2005). Obesity Prevention: Necessary and Possible A Structured Approach for Effective Planning. *The Proceedings of the Nutrition Society.* 64, 255-261.

Goeree, R., O'Brien, B.J., Blackhouse, G., Agro, K. ve Goering, P. (1999). The Valuation of Productivity Costs Due to Premature Mortality: A Comparison of the Human-Capital and Friction-Cost Methods for Schizophrenia. *Canadian Journal of Psychiatry. Revue Canadienne de Psychiatrie*. 44, 455-463.

Grilo, C. M., Masheb, R. M., Wilson, G. T., Gueorguieva, R. ve White, M. A. (2011). Cognitive–Behavioral Therapy, Behavioral Weight Loss, and Sequential Treatment for Obese Patients With Binge-Eating Disorder: A Randomized Controlled Trial. *Journal of Consulting and Clinical Psychology*, 79(5), 675.

Hauben, E.I. ve Hogendoorn, P.C.W. (2015). Epidemiology of Primary Bone Tumors and Economical Aspects of Bone Metastases. *Bone Cancer: Primary Bone Cancers and Bone Metastases,* 5(10).

Hodge, A.M. ve Zimmet, P. Z. (1994). The Epidemiology of Obesity. *Bailliere's Clinical Endocrinology and Metabolism*, 8(3), 577–599.

Hodgson, T. (1988). Annual Costs of Illness Versus Lifetime Costs of Illness and Implications of Structural Chang. *Drug Information Journal,* 22, 323-341.

Jaacks, L.M., Vandevijvere, S., Pan, A., McGowan, C.J., Wallace, C., Imamura, F., ve Ezzati, M. (2019). The Obesity Transition: Stages of the Global Epidemic. *The Lancet Diabetes & Endocrinology,* 7(3), 231–240.

Jiang, S.Z., Lu, W., Zong, X.F., Ruan, H.Y. ve Liu, Y. (2016). Obesity and Hypertension. *Experimental and Therapeutic Medicine*, 12(4), 2395-2399.

Jo, C. (2014). Cost-of-Illness Studies: Concepts, Scopes, and Methods. *Clinical and Molecular Hepatology*, 20(4), 327.

Kayar H., ve Utku, S. (2013). Çağımızın Hastalığı Obezite ve Tedavisi. *Mersin Üniversitesi Sağlık Bilimleri Dergisi,* 6(2).

Koçaş, M. ve Gençtürk, M. (2020). Laboratuvar Maliyetlerinin Faaliyet Tabanlı Maliyet Yöntemiyle Analizi: Bir Kamu Hastanesinde Uygulama. *SDÜ Sağlık Yönetimi Dergisi*, 2(1).

Kordik, C. P., ve Reitz, A. B. (1999). Pharmacological Treatment of Obesity: Therapeutic Strategies. *Journal of Medicinal Chemistry*, *42*(2), 181-201.

Leonhardt, M., Hrupka, B., VE Langhans, W. (1999). New Approaches in the Pharmacological Treatment of Oobesity. *European Journal of Nutrition*, *38*(1), 1-13.

Li, Q., Blume, S.W., Huang, J.C., Hammer, M. ve Ganz, M.L. (2015). Prevalence and Healthcare Costs of Obesity-Related Comorbidities: Evidence from an Electronic Medical Records System in The United States. *Journal of Medical Economics*, 18(12), 1020-1028.

Manes, J.L., Taylor, H.B. ve Starkloff, G.B. (1973). Relationship Between Hepatic Morphology and Clinical and Biochemical Findings in Morbidly Obese Patients. *Journal of Clinical Pathology*. 26, 776-783

Mun, E.C., Blackburn, G.L., veMatthews, J.B. (2001). Current Status of Medical and Surgical Therapy for Obesity. Gastroenterology, 120(3), 669-681.

Okay, D.M., Jackson, P.V., Marcinkiewicz, M., ve Papino, M. N. (2009). Exercise and Obesity. *Primary Care: Clinics in Office Practice*, 36(2), 379-393.

Özgülbaş, N. (2014). *Sağlık Sektöründe Hizmet ve Hastalık Maliyet Analizi.* Ankara: Siyasal Kitapevi.

Perri, M.G., Martin, A.D., Leermakers, E.A., Sears, S.F., ve Notelovitz, M. (1997). Effects of Group-Versus Home-Based Exercise in the Treatment of Obesity. *Journal of Consulting and Clinical Psychology*, 65(2), 278.

Portela, D.S., Vieira, T.O., Matos, S., de Oliveira, N.F. ve Vieira, G.O. (2015). Maternal Obesity, Environmental Factors, Cesarean Delivery and Breastfeeding as Determinants of Overweight and Obesity in Children: Results from a Cohort. *BMC Pregnancy Childbirth.* 15(94), 1-10.

Prevention, W.H.O. (1997). Management of the Global Epidemic of Obesity: Report of the WHO Consultation on Obesity. *Geneva: World Health Organization*.

Segel, B.A. (2006). Cost-of-Illness Studies A Primer, *RTI International RTI-UNC Center of Excellence in Health Promotion Economics*, https://www.researchgate.net/publication/253434922_Cost-of-Illness_Studies-A_Primer (E.T.: 15.12.2022).

Seravalle, G. ve Grassi, G. (2017). Obesity and Hypertension. *Pharmacological Research*, 122, 1-7.

Sharifi, M., Franz, C., Horan, C.M., Giles, C.M., Long, M.W., Ward, Z.J. ve Taveras, E.M. (2017). Cost-effectiveness of a Clinical Childhood Obesity Intervention. *Pediatrics*, 140(5).

Simoens, S., Hummelshoj, L., Dunselman, G., Brandes, I., Dirksen, C. ve D'Hooghe, T. (2011). Endometriosis Cost Assessment (the EndoCost Study): a Cost-of-Illness Study Protocol. *Gynecologic and Obstetric Investigation*, 71(3), 170-176.

Smith, S.C. (2007). Multiple Risk Factors for Cardiovascular Disease and Diabetes Mellitus. *The American Journal of Medicine*, 120(3 Suppl 1), 3-11.

Süt, N. (2012). Hastalık Maliyet Analizi. *RAED Dergisi*, 4(1), 24-28.

Thibau, I.J., Yelin, E. ve Ward, M.M. (2019). Socioeconomic and Disability Aspects. İçinde D.J. Wallace vd. (Editör), *Dubois' Lupus Erythematosus and Related Syndromes* (759-769). Los Angeles: Elsevier.

Tremmel, M., Gerdtham, U.G., Nilsson, P.M. ve Saha, S. (2017). Economic Burden of Obesity: A Systematic Literature Review. *International Journal of Environmental Research and Public Health*, 14(4), 435.

Wang, Y., Xue, H., Sun, M., Zhu, X., Zhao, L. ve Yang, Y. (2019). Prevention and Control of Obesity in China. *The Lancet Global Health*, 7(9), 1166-1167.

Wilson, P. W. F., D'Agostino, R. B., Sullivan, L., Parise, H., ve Kannel, W. B. (2002). Overweight and Obesity as Determinants of Cardiovascular Risk. *Archives of Internal Medicine, 162(16), 1867.* doi:10.1001/archinte.162.16.1867.

KAYNAKÇA

Alahan, N. A., Aylaz, R. & Yetiş, G. (2015). Kronik hastalığı olan çocuğa sahip ebeveynlerin bakım verme yükü. *İnönü Üniversitesi Sağlık Bilimleri Dergisi*, 4(2), 1-5.

Altun, İ. (1998). Hasta yakınlarının bakım verme rolünde zorlanma durumları. I. Ulusal Evde Bakım Kongresi, 24(26), 71-78.

Alves, A. J., Viana, J. L., Cavalcante, S. L., Oliveira, N. L., Duarte, J. A., Mota, J., ... & Ribeiro, F. (2016). Physical activity in primary and secondary prevention of cardiovascular disease: Overview updated. *World journal of cardiology*, *8*(10), 575. DOI: 10.4330/wjc.v8.i10.575.

Akandere, M., Meryem, A. C. A. R., & Baştuğ, G. (2009). Zihinsel ve fiziksel engelli çocuğa sahip anne ve babaların yaşam doyumu ve umutsuzluk düzeylerinin incelenmesi. *Selçuk Üniversitesi Sosyal Bilimler Enstitüsü Dergisi,* (22), 23-32.

Akpınar, B. (2009). *Alzheimer Hastalığı Olan Bireye Bakım Verenlerin Cinsiyetinin Bakım Veren Yükü Üzerine Etkisi* (Yüksek Lisans Tezi). DEÜ Sağlık Bilimleri Enstitüsü.

Anderson, D. M., Bedini, L. A., & Moreland, L. (2005). Getting All Girls into the Game: Physically Active Recreation for Girls with Disabilities. *Journal of Park & Recreation Administration*, *23*(4).

Balak Özpolat, N. (2019). *Serebral palsili çocukların fonksiyonel seviyelerinin bakım verenlerin psikososyal durumlarına etkilerinin incelenmesi.* (Yüksek Lisans Tezi). Yıldırım Beyazıt Üniversitesi Sağlık Bilimleri Enstitüsü.

Balcı, S., Kızıl, H., Savaşer, S., Dur, Ş., & Mutlu, B. (2019). Zihinsel engelli çocuğu olan ailelerin yaşadığı güçlüklerin ve aile yükünün belirlenmesi. *Psikiyatri Hemşireliği Dergisi*, *10*(2), 124-130. DOI: 10.14744/phd.2018.05657.

Barros, A. L. O., de Gutierrez, G. M., Barros, A. O., & Santos, M. T. B. R. (2019). Quality of life and burden of caregivers of children and adolescents with disabilities. *Special Care in Dentistry*, *39*(4), 380-388. doi: 10.1111/scd.12400.

Bayramlar, K., & PEOPLE, S. I. D. (2009). Ortopedik özürlülerde rekreasyonel aktiviteler ve spor. *Ankara Sağlık Hizmetleri Dergisi*, *8*(1), 23-27.

Bradney, M., Pearce, G., Naughton, G., Sullivan, C., Bass, S., Beck, T., ... & Seeman, E. (1998). Moderate exercise during growth in prepubertal boys: changes in bone mass, size, volumetric density, and bone strength: a controlled prospective study. *Journal of Bone and Mineral Research*, *13*(12), 1814-1821. doi: 10.1359/jbmr.1998.

Ersoy, A. F., & Buluş, S. (2019). Engelli Çocuğu Olan Annelerde Tükenmişlik: Nitel Bir Çalişma. *Türkiye Sosyal Araştırmalar Dergisi,* 23(3), 764-781.

Burak, M. (2018). *Adölesan serebral palsili bireylerde yaşam kalitesi ile aktivite-katılım ve çevresel etmenler arasındaki ilişkinin incelenmesi* (Doctoral dissertation, Pamukkale Üniversitesi).

Canarslan, H., & Ahmetoğlu, E. (2015). Engelli çocuğa sahip ailelerin yaşam kalitesinin incelenmesi. *Trakya Üniversitesi Sosyal Bilimler Dergisi,* 17(1), 13-31.

Cangür, Ş., Civan, G., Çoban, S., Mazhar, K., Karakoç, H., Budak, S., et al. (2013). Düzce ilinde bedensel ve/veya zihinsel engelli bireylere sahip ailelerin toplumsal yaşama katılımlarının karşılaştırmalı olarak değerlendirilmesi. *Düzce Üniversitesi Sağlık Bilimleri Enstitüsü Dergisi,* 3(3), 1-9.

Ciddi, P.K. & Yazgan, E. (2020). Covid-19 Salgınında Sosyal İzolasyon Sırasında Fiziksel Aktivite Durumunun Yaşam Kalitesi Üzerine Etkisi. *İstanbul Ticaret Üniversitesi Sosyal Bilimler Dergisi,* 19(37): 262-279

Coşkun, Didem. (2013). *Fiziksel Engelli Çocuğu Olan Ebeveynlerde Bakım Yükünün ve Aile İşlevlerinin Değerlendirilmesi.* Yüksek Lisans Tezi, Sağlık Bilimleri Enstitüsü Çocuk Sağlığı ve Hastalıkları Hemşireliği

Chambers, H. G., & Chambers, J. A. (2015). Effects of caregiving on the families of children and adults with disabilities. *Physical Medicine and Rehabilitation Clinics*, *26*(1), 1-19. doi: 10.1016/j.pmr.2014.09.004.

Chou, K. R., Jiann-Chyun, L., & Chu, H. (2002). The reliability and validity of the Chinese version of the caregiver burden inventory. *Nursing research,* 51(5), 324-331. doi: 10.1097/00006199-200209000-00009.

Chinn, D. J., White, M., Howel, D., Harland, J. O. E., & Drinkwater, C. K. (2006). Factors associated

with non-participation in a physical activity promotion trial. *Public health*, *120*(4), 309-319. doi: 10.1016/j.puhe.2005.11.003.

Çetin, S. (2019). *6-17 yaş arasındaki normal gelişim gösteren ve özel gereksinimli çocukların çocuk anababa ilişkilerinin incelenmesi* (Master's thesis, Sağlık Bilimleri Enstitüsü).

Draheim, C. C. (2006). Cardiovascular disease prevalence and risk factors of persons with mental retardation. *Mental retardation and developmental disabilities research reviews*, *12*(1), 3-12. doi: 10.1002/mrdd.20095.

Duray, M., Gülşen, Ç., Altuğ, F., Baskan, E., & Cavlak, U. (2018). Nörolojik Hastalara Bakım Verenlerin Bakım Yükünün Gövde Kas Kuvveti, Enduransı ve Esnekliği Üzerine Etkisi. *Turk J Physiother Rehabil,* 29(3):79-84. doi: 10.21653/tfrd.343067.

Eyler, A. A. (2003). Personal, social, and environmental correlates of physical activity in rural Midwestern white women. *American journal of preventive medicine*, *25*(3), 86-92. doi: 10.1016/s0749-3797(03)00169-7.

Finch, C. F., & Owen, N. (2001). Injury prevention and the promotion of physical activity: what is the nexus?. *Journal of Science and Medicine in Sport*, *4*(1), 77-87. doi: 10.1016/s1440-2440(01)80010-4.

Green, D., Charman, T., Pickles, A., Chandler, S., Loucas, T. O. M., Simonoff, E., & Baird, G. (2009). Impairment in movement skills of children with autistic spectrum disorders. *Developmental Medicine & Child Neurology*, *51*(4), 311-316. doi: 10.1111/j.1469-8749.2008.03242.x.

Guthold, R., Ono, T., Strong, K. L., Chatterji, S., & Morabia, A. (2008). Worldwide variability in physical inactivity: a 51-country survey. *American journal of preventive medicine*, *34*(6), 486-494. doi: 10.1016/j.amepre.2008.02.013.

Hastings, R. P., & Brown, T. (2002). Behavior problems of children with autism, parental self-efficacy, and mental health. *American journal on mental retardation*, *107*(3), 222-232.

Heah, T., Case, T., McGuire, B., & Law, M. (2007). Successful participation: The lived experience among children with disabilities. *Canadian Journal of Occupational Therapy*, *74*(1), 38-47. doi: 10.2182/cjot.06.10.

Heller, T., Hsieh, K., & Rimmer, J. (2003). Barriers and supports for exercise participation among adults with Down syndrome. *Journal of Gerontological Social Work*, *38*(1-2), 161-178. doi: 10.1300/J083v38n01_03.

Heller, T., McCubbin, J. A., Drum, C., & Peterson, J. (2011). Physical activity and nutrition health promotion interventions: what is working for people with intellectual disabilities?. *Intellectual and developmental disabilities*, *49*(1), 26-36. DOI:10.1352/1934-9556-49.1.26.

Hirano, A., Suzuki, Y., Kuzuya, M., Onishi, J., Hasegawa, J., Ban, N., & Umegaki, H. (2011). Association between the caregiver's burden and physical activity in community-dwelling caregivers of dementia patients. Archives of Gerontology and Geriatrics, 52(3), 295-298. doi: 10.1016/j.archger.2010.04.011.

Jobling, A. (2001). Life be in it: lifestyle choices for active leisure. *Down Syndrome Research and Practice*, *6*(3), 117-122.

Jago, R., Anderson, C. B., Baranowski, T., & Watson, K. (2005). Adolescent patterns of physical activity: Differences by gender, day, and time of day. *American journal of preventive medicine*, *28*(5), 447-452. doi: 10.1016/j.amepre.2005.02.007.

Kang, L. J., Palisano, R. J., King, G. A., & Chiarello, L. A. (2014). A multidimensional model of optimal participation of children with physical disabilities. *Disability and rehabilitation*, *36*(20), 1735-1741. doi: 10.3109/09638288.2013.863392.

Kirtland, K. A., Porter, D. E., Addy, C. L., Neet, M. J., Williams, J. E., Sharpe, P. A., ... & Ainsworth, B. E. (2003). Environmental measures of physical activity supports: perception versus reality. *American journal of preventive medicine*, *24*(4), 323-331. doi: 10.1016/S0749-3797(03)00021-7.

Kirchner, C. E., Gerber, E. G., & Smith, B. C. (2008). Designed to deter: community barriers to physical activity for people with visual or motor impairments. *American journal of preventive medicine*, *34*(4), 349-352. doi: 10.1016/j.amepre.2008.01.005.

Kodama, S., Tanaka, S., Heianza, Y., Fujihara, K., Horikawa, C., Shimano, H., ... & Sone, H. (2013). Association between physical activity and risk of all-cause mortality and cardiovascular disease in patients with diabetes: a meta-analysis. *Diabetes care*, *36*(2), 471-479. doi: 10.2337/dc12-0783.

Korucu, T. Ş., Seçer, E., & Derya, Ö. Z. E. R. COVID-19 Pandemisinde Ev İzolasyonunun Oluşturduğu Kas Ağrıları ve Postür Bozukluklarının Yönetiminde Temel Vücut Farkındalığı Terapisi. *İzmir Katip Çelebi Üniversitesi Sağlık Bilimleri Fakültesi Dergisi*, *5*(2), 197-202.

Küçük, E. E., & Küçük Alemdar, D. (2018). Life satisfaction and psychological status of mothers with disabled children: a descriptive study. *Community mental health journal*, *54*(1), 102-106. doi: 10.1007/s10597-017-0135-6.

Lafçı, D., Öztunç, D., & Alparslan, Z. (2014). Zihinsel engelli çocukların (mental retardasyonlu çocukların) anne ve babalarının yaşadığı güçlüklerin belirlenmesi. *Gümüşhane University Journal of Health Sciences,* 3(2), 723-735.

Lang, R., Koegel, L. K., Ashbaugh, K., Regester, A., Ence, W., & Smith, W. (2010). Physical exercise and individuals with autism spectrum disorders: A systematic review. *Research in autism spectrum disorders*, *4*(4), 565-576. doi: 10.1016/j.rasd.2010.01.006.

LeMura, L. M., & Maziekas, M. T. (2002). Factors that alter body fat, body mass, and fat-free mass in pediatric obesity. In *Database of Abstracts of Reviews of Effects (DARE): Quality-assessed Reviews [Internet]*. Centre for Reviews and Dissemination (UK).

Luther, E. H., Canham, D. L., & Cureton, V. Y. (2005). Coping and social support for parents of children with autism. *The Journal of School Nursing*, *21*(1), 40-47. doi: 10.1622/1059-8405(2005)021[0040:cassfp]2.0.co;2.

Mâsse, L. C., Miller, A. R., Shen, J., Schiariti, V., & Roxborough, L. (2012). Comparing participation in activities among children with disabilities. *Research in developmental disabilities*, *33*(6), 2245-2254. doi: 10.1016/j.ridd.2012.07.002.

Maugeri, G., Castrogiovanni, P., Battaglia, G., Pippi, R., D'Agata, V., Palma, A., ... & Musumeci, G. (2020). The impact of physical activity on psychological health during Covid-19 pandemic in Italy. *Heliyon*, *6*(6), e04315. doi: 10.1016/j.heliyon.2020.e04315.

Milli Eğitim Bakanlığı Özel Eğitim Kurumları Yönetmeliği, 2012.

Mitra, S., Palmer, M., Kim, H., Mont, D., & Groce, N. (2017). Extra costs of living with a disability: A review and agenda for research. *Disability and health journal*, *10*(4), 475-484. doi: 10.1016/j.dhjo.2017.04.007.

Morris, F. L., Naughton, G. A., Gibbs, J. L., Carlson, J. S., & Wark, J. D. (1997). Prospective ten-month exercise intervention in premenarcheal girls: positive effects on bone and lean mass. *Journal of bone and mineral research*, *12*(9), 1453-1462. doi: 10.1359/jbmr.1997.12.9.1453.

Nakua, E., Yarfi, C., & Ashigbi, E. (2017). Wheelchair accessibility to public buildings in the Kumasi metropolis, Ghana. *African Journal of Disability*, *6*(1), 1-8. DOI:10.4102/ajod.v6i0.341.

Neece, C. L., Green, S. A., & Baker, B. L. (2012). Parenting stress and child behavior problems: A transactional relationship across time. *American journal on intellectual and developmental disabilities*, *117*(1), 48-66. doi: 10.1352/1944-7558-117.1.48.

Önder, M., & Karabulut, A. (2017). Determining the needs of mothers with at least three intellectual disabled children. *European Journal of Special Education Research*, 2(6).

Özmen, D., & Çetinkaya, A. (2012). Engelli çocuğa sahip ailelerin yaşadiği sorunlar. *Ege Üniversitesi Hemşirelik Fakültesi Dergisi,* 28(3), 35-49.

Pelchat, D., Bisson, J., Ricard, N., Perreault, M., & Bouchard, J. M. (1999). Longitudinal effects of an early family intervention programme on the adaptation of parents of children with a disability. *International journal of nursing studies*, *36*(6), 465-477. doi: 10.1016/s0020-7489(99)00047-4.

Possamai, L. T., Zogo, A., Boni, J., Jacques, M., Dorst, L. M., & Dorst, D. B. (2015). Fitness for elders: A comparison between practioners and non-practioners of exercise. *Age*, *37*(3), 1-8. doi: 10.1007/s11357-015-9772-2.

Rimmer, J. H., Rubin, S. S., & Braddock, D. (2000). Barriers to exercise in African American women with physical disabilities. *Archives of physical medicine and rehabilitation*, *81*(2), 182-188. doi: 10.1016/s0003-9993(00)90138-2.

Rimmer, J. H., Riley, B., Wang, E., Rauworth, A., & Jurkowski, J. (2004). Physical activity participation among persons with disabilities: barriers and facilitators. *American journal of preventive medicine*, *26*(5), 419-425. doi: 10.1016/j.amepre.2004.02.002.

Rimmer, J. A., & Rowland, J. L. (2008). Physical activity for youth with disabilities: a critical need in an underserved population. *Developmental neurorehabilitation*, *11*(2), 141-148. doi:

10.1080/17518420701688649.

Sağlık Bakanlığı. Özürlülük Ölçütü, Sınıflandırması ve Özürlülere Verilecek Sağlık Kurulu Raporları Hakkında Yönetmelik, 2013.

Silver, H. J., & Wellman, N. S. (2002). Family caregiver training is needed to improve outcomes for older adults using home care technologies. *Journal of the American Dietetic Association*, *102*(6), 831-836. doi: 10.1016/s0002-8223(02)90185-9.

Sivrikaya, Tuğba & Çifci Tekinarslan, İlknur. (2013). Zihinsel Yetersizliği Olan Çocuğa Sahip Annelerde Stres, Sosyal Destek ve Aile Yükü. *Ankara Üniversitesi Eğitim Bilimleri Fakültesi Özel Eğitim Dergisi,* 14 (S.2); s.17-29. doi: 10.1501/Ozlegt_0000000182.

Shields, N., & Synnot, A. (2016). Perceived barriers and facilitators to participation in physical activity for children with disability: a qualitative study. *BMC pediatrics*, *16*(1), 1-10. DOI 10.1186/s12887-016-0544-7.

Sukan, H.D. (2013). *Fiziksel aktivitenin zihinsel engelli çocukların sosyalleşmesine etkisi.* Yüksek lisans tezi, Sağlık Bilimleri Enstitüsü.

Sen, E., & Yurtsever, S. (2007). Difficulties experienced by families with disabled children. *Journal for Specialists in Pediatric Nursing*, *12*(4), 238-252. doi: 10.1111/j.1744-6155.2007.00119.x.

Trost, S. G., Owen, N., Bauman, A. E., Sallis, J. F., & Brown, W. (2002). Correlates of adults' participation in physical activity: review and update. *Medicine & science in sports & exercise*, *34*(12), 1996-2001. doi: 10.1097/00005768-200212000-00020.

Turan Gürhopur, F. D., & İşler Dalgıç, A. (2017). Zihinsel Yetersiz Çocuğu Olan Ebeveynlerde Aile Yükü. *Journal of Psychiatric Nursing/Psikiyatri Hemsireleri Dernegi*, *8*(1), 9-16. Doi: 10.14744/phd.2017.87609.

Tuncay, F. Ö., Mollaoğlu, M., & Fertelli, T. K. (2015). Kronik hastalığı olan bireye bakım verenlerde bakım yükü ve sosyal destek düzeyi. *Psikiyatri/Nöroloji/Davranış Bilimleri Dergisi,* 8, 5-10.

Terzi, R., & Tan, G. (2016). Musculoskeletal system pain and related factors in mothers of children with cerebral palsy. *Agri*, *28*(1), 18-24. doi: 10.5505/agri.2015.74436.

Trost, S. G. (2005). Discussion paper for the development of recommendations for children's and youth's participation in health promoting physical activity.

Uğur, Ö. (2006). *Onkoloji Hastasına Evde Bakım Verenlerin Bakım Yükünün İncelenmesi* (Doktora Tezi). Ege Üniversitesi.

Ünal, M., Bildik, C., Apaydın, Z., Caner, Z. G., & Dağ, A. (2020). Covid-19 Hastalığı ve Fiziksel İnaktivitasyon. *Journal of Medical Sciences*, *1*(4), 13-19. doi: 10.46629/JMS.2020.16.

Vanner, E. A., Block, P., Christodoulou, C. C., Horowitz, B. P., & Krupp, L. B. (2008). Pilot study exploring quality of life and barriers to leisure-time physical activity in persons with moderate to severe multiple sclerosis. *Disability and Health Journal*, *1*(1), 58-65. doi: 10.1016/j.dhjo.2007.11.001.

Weiss, M. J. (2002). Hardiness and social support as predictors of stress in mothers of typical children, children with autism, and children with mental retardation. *Autism*, *6*(1), 115-130. doi: 10.1177/1362361302006001009.

Werts, M. G., Culatta, R., & Tompkins, J. R. (2006). *Fundamentals of special education: What every teacher needs to know*. prentice Hall.

Wilkinson, P. F. (1983). Disabled children and integrated play environments. *Recreation Research Review*, *10*(1), 20-28.

Woolfson, L. (2004). Family well-being and disabled children: A psychosocial model of disability-related child behaviour problems. *British journal of health psychology*, *9*(1), 1-13. doi: 10.1348/135910704322778687.

Woodmansee, C., Hahne, A., Imms, C., & Shields, N. (2016). Comparing participation in physical recreation activities between children with disability and children with typical development: A secondary analysis of matched data. *Research in developmental disabilities*, *49*, 268-276. doi: 10.1016/j.ridd.2015.12.004.

Yıldırım, A., Aşılar, R. H., Karakurt, P., & Karakurt, P. (2013). Engelli çocukların annelerinin ruhsal durumlarının belirlenmesi. *Florence Nightingale Journal of Nursing*, *20*(3), 200-209.

Zarit, S. H., Reever, K. E., & Bach-Peterson, J. (1980). Relatives of the impaired elderly: correlates of feelings of burden. *The gerontologist*, *20*(6), 649-655. doi: 10.1093/geront/20.6.649.

KAYNAKÇA

Balboa-Castillo, T., León-Muñoz, L. M., Graciani, A., Rodríguez-Artalejo, F., & Guallar-Castillón, P. (2011). Longitudinal association of physical activity and sedentary behavior during leisure time with health-related quality of life in community-dwelling older adults. *Health and quality of life outcomes*, *9*(1), 1-10.

Bulguroğlu, H. İ., Bulguroğlu, M., & Özaslan, A. (2021). Covid-19 pandemi sürecinde üniversite öğrencilerinin fiziksel aktivite, yaşam kalitesi ve depresyon seviyelerinin incelenmesi. *Acıbadem Üniversitesi Sağlık Bilimleri Dergisi*, *12*(2), 306-311.

Ciddi, P. K., & Yazgan, E. (2020). COVİD-19 Salgınında Sosyal İzolasyon Sırasında Fiziksel Aktivite Durumunun Yaşam Kalitesi Üzerine Etkisi. *İstanbul Ticaret Üniversitesi Sosyal Bilimler Dergisi*, *19*(37), 262-279.

Craig, C. L., Marshall, A. L., Sjöström, M., Bauman, A. E., Booth, M. L., Ainsworth, B. E., ... & Oja, P. (2003). International physical activity questionnaire: 12-country reliability and validity. *Medicine and science in sports and exercise*, *35*(8), 1381-1395.

Ercan, Ş., & Keklicek, H. (2020). COVID-19 pandemisi nedeniyle üniversite öğrencilerinin fiziksel aktivite düzeylerindeki değişimin incelenmesi. *İzmir Katip Çelebi Üniversitesi Sağlık Bilimleri Fakültesi Dergisi*, *5*(2), 69-74.

Gençalp, D. K. (2020). Covid-19 salgını döneminde ilk ve acil yardım öğrencilerinin beslenme alışkanlıkları ve fiziksel aktivite durumlarının değerlendirilmesi. *Paramedik ve Acil Sağlık Hizmetleri Dergisi*, *1*(1), 1-15.

Gülbetekin, E., Güven, E., & Tuncel, O. (2021). Adolesanların Dijital oyun bağımlılığı ile fiziksel aktivite tutum ve davranışlarını etkileyen faktörler. *Bağımlılık Dergisi*, *22*(2), 148-160.

Huang, B. H., Duncan, M. J., Cistulli, P. A., Nassar, N., Hamer, M., & Stamatakis, E. (2022). Sleep and physical activity in relation to all-cause, cardiovascular disease and cancer mortality risk. *British journal of sports medicine*, *56*(13), 718-724.

IPAQ Research Committee. (2005). Guidelines for data processing and analysis of the International Physical Activity Questionnaire (IPAQ)-short and long forms. *http://www. ipaq. ki. se/scoring. pdf*.

Işıkgöz, E., Esentaş, M., & Şahin, H. M. (2018). Beden Eğitimi ve Spor Alanında Öğrenim Gören Öğrencilerin Fiziksel Aktivite Mekân Seçimini ve Fiziksel Aktiviteye Katılımını Etkileyen Faktörlerin İncelenmesi. *İnönü Üniversitesi Beden Eğitimi ve Spor Bilimleri Dergisi*, *5*(1), 21-32.

Kargün, M., Togo, O. T., Biner, M., & Pala, A. (2016). Üniversite öğrencilerinin fiziksel aktivite düzeylerinin incelenmesi. *Marmara Üniversitesi Spor Bilimleri Dergisi*, *1*(1), 61-72.

Kaya A., Aksu, H. S., & Arslan, F. (2021). Fiziksel aktivitelere düzenli ve düzensiz olarak katılım sağlayan kadınların fiziksel aktivite özdeğer algılarının incelenmesi. *Sportive*, *4*(2), 57-76.

Kaya, E. Ö., Sarıtaş, N., Yıldız, K., & Kaya, M. (2018). Sedanter olan ve olmayan bireylerin fiziksel aktivite ve yaşam tatmin düzeyleri üzerine araştırma. *Celal Bayar Üniversitesi Sağlık Bilimleri Enstitüsü Dergisi*, *5*(3), 89-94.

Korkmaz, N., Öztürk, İ. E., Rodoplu, C., & Uğur, S. (2020). Ortaokul Öğrencilerinin Covid-19 Salgını Sürecinde Fiziksel Aktivite Düzeylerindeki Değişikliklerin İncelenmesi (Bursa İli Örneği). *Beden Eğitimi ve Spor Bilimleri Dergisi*, *22*(4), 101-115.

Kostanoğlu, A., Manzak, A.S., ve Şahin, A. (2019). Gebelerde fiziksel aktivite seviyesi ve uyku kalitesinin yaşam kalitesine etkisi. *Journal of Turkish Sleep Medicine*, *3*, 80-87.

Ölçücü, B., Vatansever, Ş., Özcan, G., Çelik, A. ve Pektaş, Y. (2015). Üniversite Öğrencilerinde Fiziksel Aktivite Düzeyi ile Depresyon ve Anksiyete İlişkisi, Uluslararası Türk Eğitim Bilimleri Dergisi, 3(4), 58-67.

Pirinççi, C. Ş., Cihan, E., & Yıldırım, N. Ü. (2020). Üniversite öğrencilerinde fiziksel aktivite düzeyinin yaşam kalitesi, kronik hastalık varlığı, sigara kullanımı ve akademik başarıyla olan ilişkisi. *KTO Karatay Üniversitesi Sağlık Bilimleri Dergisi*, *1*(1), 15-23.

Saglam, M., Arikan, H., Savci, S., Inal-Ince, D., Bosnak-Guclu, M., Karabulut, E., & Tokgozoglu, L. (2010). International physical activity questionnaire: reliability and validity of the Turkish version. *Perceptual and motor skills*, *111*(1), 278-284.

Sallis, J. F., Cervero, R. B., Ascher, W., Henderson, K. A., Kraft, M. K., & Kerr, J. (2006). An ecological approach to creating active living communities. *Annu. Rev. Public Health*, *27*, 297-322.

Smith, L., Panter, J., & Ogilvie, D. (2019). Characteristics of the environment and physical activity in midlife: Findings from UK Biobank. *Preventive medicine*, *118*, 150-158.

Timurtaş, E., Avcı, E. E., Ayberk, B., Demirbüken, İ., & Polat, M. G. (2022). Covid-19 pandemisi sırasında üniversite öğrencilerinin fiziksel aktivite, depresyon, stres, uyku ve yaşam kalitesi düzeylerinin incelenmesi. *Ergoterapi ve Rehabilitasyon Dergisi*, *10*(1), 17-26.

Tural, E. (2020). COVID-19 pandemi dönemi ev karantinasinda fiziksel aktivite düzeyinin yaşam kalitesine etkisi. *Van Sağlık Bilimleri Dergisi*, *13*(COVID-19 Özel Sayı), 10-18.

WHO Expert Committee. (1995). Physical status: the use and interpretation of anthropometry. *http:// helid. digicollection. Org/en/d/Jh0211e/*.

World Health Organization Physical Activity. [(accessed on 15 October 2022)]. Available online: https:// www.who.int/news-room/fact-sheets/detail/physical-activity

Yıldırım, D. İ., Yıldırım, A., & Eryılmaz, M. A. (2019). Sağlık çalışanlarında fiziksel aktivite ile yaşam kalitesi ilişkisi. *Cukurova Medical Journal*, *44*(2), 325-333.

Yıldırım, İ., Özşevik, K., Özer, S., Canyurt, E., & Tortop, Y. (2015). Üniversite öğrencilerinde fiziksel aktivite ile depresyon ilişkisi. *Beden Eğitimi ve Spor Bilimleri Dergisi*, *9*(9), 32-39.

Yüce, G. E., & Muz, G. (2021). COVID-19 pandemisinin yetişkinlerin diyet davranışları, fiziksel aktivite ve stres düzeyleri üzerine etkisi. *Cukurova Medical Journal*, *46*(1), 283-291.

KAYNAKÇA

Abdulla, F., Qdais, HA. ve Rabi, A., (2008). Site Investigation On Medical Waste Management Practices In Northern Jordan. *Waste Management,* 28, 450–458.

Agamuthu, P., Mehran, SB. ve Jayanthi, B. (2022). Clinical Waste Management in Malaysia and Covid 19 Waste Management Case Study. İçinde SK. GHOSH, ve P. AGAMUTHU (Editör) *Health Care Waste Management and Covid 19 Pandemic* (s. 23-41). Singapore: Springer Nature.

Al-Khatib, IA., Khalaf, AS., Al-Sari, MI. ve Anayah, F. (2020). Medical Waste Management at Three Hospitals in Jenin District, Palestine. *Environmental Monitoring and Assessment,* 192(10), 1-15.

Akbolat, M., Işık, O., Dede, C., Çimen, M. (2011) Sağlık Çalışanlarının Tıbbi Atık Bilgi Düzeylerinin Değerlendirilmesi, *Acıbadem Üniversitesi Sağlık Bilimleri Dergisi,* 2(3), 131-140.

Ananth, AP., Prashanthini, V. ve Visvanathan, C. (2010). Healthcare Waste Management in Asia. *Waste Management* 30, 154-161.

Askarian, M., Mahmood, V. ve Gholamhosein, K. (2004). Results of a Hospital Waste in Private Hospitals In Fars Province, Iran. *Waste Management* 24, 347–352.

Askarian, M., Heidarpoor, P. ve Assadian, O. (2010). A Total Quality Management Approach To Healthcare Waste Management in Namazi Hospital, Iran. *Waste Management,* 30(11), 2321–2326.

Blenkharn, JI. (2005). Safe Disposal And Effective Destruction Of Clinical Wastes. *Journal of Hospital Infection,* 60, 295–297.

Birpınar, ME., Bilgili, MS. ve Erdoğan, T. (2009). Medical Waste Management in Turkey: A Case Study Of Istanbul, *Waste Management,* 29, 445–448.

Chartier, Y., Emmanuel, J., Pieper, U., Prüss, A., Rushbrook, P., Stringer, R., Townend, W., Wilburn, S. ve Zghondi, R. (2014). *Safe Management of Wastes From Health-Care Activities*, 2. Edition Geneva Swithzerland: World Health Organization Press.

Cingöz, A. ve Tinni, S. (2020). Katı Atık Yönetimi ve Sorunları: Tıbbi Atıklar Üzerine Hastanelerde Yapılan Bir Uygulama. *Ömer Halisdemir Üniversitesi İktisadi ve İdari Bilimler Fakültesi Dergisi*, 13(2), 371-385.

Coker, A., Sangodoyin, A., Sridhar, M., Booth, C., Olomolaiye, P. ve Hammond, F. (2009). Medical waste management in Ibadan, Nigeria: obstacles and prospects. *Waste Management*, 29(2), 804-811.

Corbasson, V., Castro-Vaquero, C., Clifford, Z., Shareefdeen, Z. ve Elkamel, A. (2022). Advances in Hazardous Waste Treatment Methods. İçinde Z. SHAREEFDEEN (Editör) *Hazardous Waste Management Advances in Chemical and Industrial Waste Treatment and Technologies* (s. 257-272). Switzerland: Springer Nature.

Çelik, S. ve Karabacak, E. (2022). Tıbbi Atık Lojistiği, İçinde HA, KUTLU (Editör) *Uluslararası Ticaret ve Lojistikte Güncel Yaklaşımlar ve Değerlendirmeler -3* İstanbul: Efe Akademi Yayınları.

Çevre Yönetimi Genel Müdürlüğü/ÇYGM (2013). *Güvenli Tıbbi Atık Yönetimi*, Ankara: Çevre ve Şehircilik Bakanlığı Yayını.

Dastpak, H., Golbaz, S. ve Farzadkia, M. (2017). Hospital Waste Minimization, Separation, Treatment And Disposal in Iran: A Mini Review Study. *Waste and Resource Management*, 170, 107-118.

Diaz, LF., Eggerth, LL., Enkhtsetseg, SH., Savage, G.M., (2008). Characteristics of Healthcare Waste. *Waste Management* 28, 1219–1226.

Doyuk Kartal, E. (2022). Determination of Knowledge Attitudes and Behaviors of Healthcare Service Providers on Sorting of Biomedical Wastes. *Osmangazi Tıp Dergisi,* 1-5. https://doi.org/10.20515/otd.939936

Eryılmaz, H. ve Demirarslan, O. (2020). 2012-2018 Yılları Tıbbi Atıklarının Nüfus İle İlişkilendirilmesi Ve Mevcut Bertaraf Yöntemlerinin İncelenmesi. *Adıyaman Üniversitesi Mühendislik Bilimleri Dergisi* 13, 89-103.

Ghasemi, MK. ve Yusuff, RBM. (2016). Advantages and Disadvantages of Healthcare Waste Treatment and Disposal Alternatives: Malaysian Scenario. *Polish Journal of Environmental Studies*, 25, 17-25.

Güvez, H., Dege, M. ve Eren, T. (2012). Kırıkkale'de Araç Rotalama Problemi İle Tıbbi Atıkların Toplanması, *International Journal of Engineering Research and Development*, 4(1), 41-45.

Health Care Without Harm/HCWH (2001). *Non-Incineration Medical Waste Treatment Technologies*. https://noharm-uscanada.org/sites/default/files/documents-files/2062/Non-Incineration_ Technolog ies.pdf (E.T.: 20.11.2022).

Lee, CC. ve Huffman, GL. (1996). Medical waste management/incineration. *Journal of Hazardous Materials*, 48(1-3), 1–30. doi:10.1016/0304-3894(95)00153-0

Jang, YC., Cargro Lee, C., Yoon, OS. ve Kim, H. (2006). Medical Waste Management in Korea. *Journal of Environmental Management.* 80, 107–115.

Köseoğlu, M., Toptan, H. ve Altındiş, S. (2019). Diş Hekimlerinin Tıbbi Atık Yönetimi Konusundaki Bilgi, Tutum ve Davranışlarının Araştırılması. *Sakarya Tıp Dergisi,* 9(2), 245-252.

Küçük, A. (2013). Tıbbi Atık Yönetiminin Ekonomisi. *Sayıştay Dergisi*, 90, 74-95.

Manekar, SS., Baka, RL., Jawarkar, RD. ve Charde, MS. (2022). Challenges And Measures During Management of Mounting Biomedical Waste in COVID-19 Pandemic: An Indian Approach. *Bulletin of the National Research Centre*, 46, 1-9. https://doi.org/10.1186/s42269-022-00847-4.

Marinkovic, N., Vitale, K., Holcer, N.J., Dzˇakula, A. ve Pavic, T. (2008). Management of Hazardous Medical Waste in Croatia. *Waste Management*, 28, 1049–1056.

Morovati, P., Gholami-Borujeni, F. ve Mousavi, SF. (2020). Health-Care Waste Management in Abadan, Iran in 2018- Current Status and Future Suggestions. *Caspian J Health Res.*5(3), 61-65.

Oduro-Kwarteng, S. Addai, R. ve Essandoh, HMK. (2021). Healthcare Waste Characteristics And Management in Kumasi, Ghana. *Scientific African,* 12, 1-8.

Padmanabhan, KK. ve Barik, D. (2019). Health Hazards of Medical Waste And Its Disposal. İçinde D. BARIK (Editör) *Energy from Toxic Organic Waste for Heat and Power Generation* (s.99-118) Elsevier Public Health Emergency Collection.

Patwary, MA, O'Hare, WT. ve Sarker, MH. (2011). Assessment of occupational and environmental safety associated with medical waste disposal in developing countries: A qualitative approach. *Safety Science,* 49(8), 1200-1207.

Sehar, B., Waseem, S., Mustafa G. ve Hassan, N. (2020). Assessment of Hospital Waste Management Practices in Public And Private Healthcare Establishments of Rahim Yar Khan. *JSZMC*, 11(1), 34-39.

Shaaban, AF. (2007). Process Engineering Design of Pathological Waste Incinerator With An İntegrated Combustion Gases Treatment Unit. *Journal of Hazardous Materials,* 145, 195-202.

Shareefdeen, Z., Ashoobi, N. ve Ilyas, U. (2022). Medical waste management. İçinde Z. SHAREEFDEEN (Editör) *Hazardous Waste Management Advances in Chemical and Industrial Waste Treatment and Technologies* (s. 113-134), Switzerland: Springer Nature.

Sing, S. ve Prakash, V. (2007). Toxic Environmental Releases from Medical Waste Incineration: A Review. *Environ Monit Assess,* 132, 67-81.

Singh, A. ve Mullin, B. (2022). Hazardous Petroleum Wastes And Treatment Technologies. İçinde Z. SHAREEFDEEN (Editör) *Hazardous Waste Management Advances in Chemical and Industrial Waste Treatment and Technologies* (s. 313-328), Switzerland: Springer Nature.

Sorrels, JL. Baynham, A., Randall, D. ve Hancy, C. (2017). Incinerators and Oxidizers. https://www.epa.gov/sites/default/files/2017-12/documents/oxidizersincinerators_chapter2_7thedit ionfinal.pdf (E.T.: 02.12.2022).

Taslimi, M., Batta, R. ve Kwon, C. (2020). Medical Waste Collection Considering Transportation And Storage Risk, *Computers & Operations Research*, 120, 1-31.

Torkashvand, J., Pasalari, H., Jonidi-Jafari, A., Kermani, M., Nasri, O. ve Farzadkia, M. (2022). Medical Waste Management in Iran And Comparison With Neighbouring Countries. *International Journal of Environmental Analytical Chemistry,* (102:12), 2805-2818.

Tunagür, T., Pehlivan, Ö. ve Alkoy, S. (2018). Bolu Abant İzzet Baysal Üniversitesi Tıp Fakültesi Hastanesinde Tıbbi Atık Yönetiminin Değerlendirilmesi. *Abant Tıp Dergisi,* 7(3), 81-88.

Türk Dil Kurumu (2022). "Atık" https://sozluk.gov.tr/ (E.T.: 13.09.2022).

Türkiye İstatistik Kurumu (2021). *Atık İstatistikleri 2020* https://data.tuik.gov.tr/Bulten/Index?p=Atik-Istatistikleri-2020-7198#:~:text=Sa%C4%9Fl%C4%B1k%20kurulu%C5%9Flar%C4%B1n-

dan%2 0110%20bin%20ton%20t%C4%B1bbi%20at%C4% B1k%20topland%C4%B1. (E.T.: 02.12.2022).

Vaccari, M., Tudor, T. ve Perteghella, A. (2018). Costs Associated With The Management Of Waste From Healthcare Facilities: An Analysis At National And Site Level. *Waste Management & Research: The Journal for a Sustainable Circular Economy*, 36(1), 39-47.

Yeşilyurt, H., Nayar, T. ve Akbaba, M. (2015). Medical Waste Management in Turkey And in The World. *The Turkish Journal of Occupational / Environmental Medicine and Safety,* 2(2), 22-34.

Yoon, CW., Kim, MJ., Park,YS., Jeon, TW. ve Lee, MY. (2022). A Review of Medical Waste Management Systems in the Republic of Korea for Hospital And Medical Waste Generated from the COVID-19 Pandemic, *Sustainability,* 14, 1-25.

Yong, Z., Gang, X., Guanxing, W., Tao, Z., Dawei, J. (2009). Medical Waste Management in China: A case study of Nanjing. *Waste Managemen*t, 29(4), 1376-1382.

WHO (2005). *Management of solid health-care waste at primary health-care centres: A decision-making guide.* Geneva: WHO Document Production Services.

WHO (2017). *Safe Management of Wastes From HealthCare Activities A Summary.* Geneva: World Health Organization.

WHO (2019). *Overview of Technologies For The Treatment of Infectious And Sharp Waste From Health Care Facilities*. Geneva: World Health Organization.

Zhang, HJ., Zhang, YH., Wang, Y., Yang, YH., Zhang, J., Wang, YL. ve Wang, JL. (2013). Investigation of Medical Waste Management in Gansu Province, China. *Waste Management & Research,* 31, 655-659.

URL-1: Atık Yönetimi Yönetmeliği (2015). https://www.resmigazete.gov.tr/e skiler/ 2015/04/20150402-2.htm (E.T.: 02.09.2022).

URL-2: Tıbbi Atıkların Kontrolü Yönetmeliği (2017). Sayı: 29959 https://www.mevzuat.gov.tr/ mevzu at?Mevzu atNo=23273&MevzuatTur=7&MevzuatTertip=5 (E.T.: 15.11.2022).

URL-3: Tıbbi Atıkların Kontrolü Yönetmeliği (2005). https://www.resmigazete.gov.tr/eskiler/2005/ 07/20050722-16.htm (E.T.: 17.11.2022).

URL-4: Radyoaktif Madde Kullanımından Oluşan Atıklara İlişkin Yönetmelik (2004). https:// www.mevzuat.gov.tr/mevzuat?MevzuatNo=5276&MevzuatTur=7&MevzuatTertip=5 (E.T.: 08.12.2022).

KAYNAKLAR

Abd-El-Malek, A.(2017). Incidence And Virulence Characteristics Of Aeromonas Spp. In Fish. Veterinary World, 10(1):34–37. https://doi:org/ 10.14202/vetworld.2017.34-37

Ageel, H.I., Arishi, H.M., Kamli, A.A., Hussein, M.H., Bhavanarushi, S. (2017). Unusual Presentation Of Gastrointestinal Basidiobolomycosis İn A 7-Year-Old Child Case Report. *American Journal of Medical Case Reports* 5(5):131–134. https:// DOI:10.12691/ajmcr-5-5-8

Ahuir-Baraja, A.E., Llobat, L., Garijo, M.M. (2021). Effectiveness of Gutting Blue Whiting (*Micromesistius poutassou*, Risso, 1827), İn Spanish Supermarkets As An Anisakidosis Safety Measure. *Foods*. 10(4):862. https://doi.org/10.3390/foods10040862

Aibinu, I.E., Smooker, P.M., Lopata, A.L. (2019). Anisakis Nematodes İn Fish And Shellfish- From İnfection To Allergies. *International Journal Parasitology Parasites Wildlife*. 9:384–393. https:// doi.org/10.1016/j.ijppaw.2019.04.007

Algammal, A.M., Mabrok, M., Sivaramasamy, E., Youssef, F.M., Atwa M.H., El-Kholy, A.W., Hetta, H.F., Hozzein, W.N. (2020). Emerging MDR- Pseudomonas Aeruginosa İn Fish Commonly Harbor Oprl And Toxa Virulence Genes And Blatem, Blactx-M, And Teta Antibiotic-Resistance Genes. *Scientific Reports*. 10(1):15961.

Altındiş, M. (2010). Mikrobiyoloji, Afyon Kocatepe Üniversitesi Tıp Fakültesi, *Nobel Tıp Kitapevi*, İstanbul. 504.

Alyahya S, Ameen F, Al-Niaeem K, Al-Sa'adi BA, Hadi S, Mostafa AA. (2018). Histopathological Studies Of Experimental *Aeromonas hydrophila* Infection İn Blue Tilapia, *Oreochromis aureus*. *Saudi Journal Biological Sciences*. 25(1):182–185. https://doi.org/10.1016/j.sjbs.2017.10.019

Anantawat, S., Liermeier, A., Mcleod, C., Sumner, J. (2012). A Semi-Quantitative Risk Assessment of Harmful Parasites İn Australian Finfish. *South Australia Research and Development Institute.* 37 pp. https://doi.org/10.1080/01652176.2022.2080298

Anaparthy, U.R., Deepika, G. (2014). A Case Of Subcutaneous Zygomycosis. *Indian Dermatology Online Journal.* 5(1):51–54. https:// doi: 10.4103/2229-5178.126033

Arda, M., Seçer, S., Sarıeyüpoğlu, M. (2005). Balık Hastalıkları, *Medisan Yayın Serisi:61.* Ankara, 230.

Atmar, R.L., Baehner, F., Cramer, J.P., Lloyd, E., Sherwood, J., Borkowski, A., Mendelman, P.M. (2019). Persistence Of Antibodies To 2 Virus-Like Particle Norovirus Vaccine Candidate Ormulations İn Healthy Adults: 1-Year Follow-Up With Memory Probe Vaccination. *Journal Infectious Disease*. 220(4):603–614. https://doi.org/10.1093/infdis/jiz170

Barbosa, M.M.C., Pinto, F.D., Ribeiro, L.F., Guriz, C.S.L., Ferraudo, A.S., Maluta, R.P., Rigobelo, E.C., Avila, F.A., Amaral, L.A.(2014). Serology And Patterns Of Antimicrobial Susceptibility İn Escherichia Coli İsolates From Pay-To-Fish Ponds. *Arquivos do Instituto Biológico.* 81(1):43–48.

Barkham, T., Zadoks, R.N., Azmai, M.N.A., Baker, S., Bich, V.T.N., Chalker, V., Chau, M.L., Dance, D., Deepak, R.N., Van Doorn, H.R., (2019). One Hypervirulent Clone, Sequence Type 283, Accounts For A Large Proportion Of İnvasive Streptococcus Agalactiae İsolated From Humans And Diseased Tilapia İn Southeast Asia. *Plos Neglected Tropical Disease*. 13(6):e0007421. https:// doi.org/10.1371/journal.pntd.0007421

Barrett KA, Nakao JH, Taylor EV, Eggers C, Gould LH. (2017). Fish-Associated Foodborne Disease Outbreaks: United States, 1998–2015. *Foodborne Pathog Disease*. 14(9): 537–543. https://doi. org/10.1089/fpd.2017.2286

Barros, M.B., Paes, R., Schubach, A.O. (2011). *Sporothrix schenckii* and Sporotrichosis. *Clinical Microbiolology Reviews.* 24(4):633–654. https://doi: https://doi.org/10.1128/CMR.00007-11

Berzak, R., Scheinin, A., Davidovich, N., Regev, Y., Diga, R., Tchernov, D., Morick, D. (2019). Prevalence Of Nervous Necrosis Virus (NNV) And Streptococcus Species İn Wild Marine Fish And Crustaceans From The Levantine Basin, Mediterranean Sea. *Disease of Aquatic Organisms*. 133(1):7–17. https://doi: https://doi.org/10.3354/dao03339

Bhambri, S., Bhambri, A., Del Rosso, J.Q. (2009). Atypical Mycobacterial Cutaneous Infections. *Dermatolologic Clinics*. 27(1): 63–73. https://doi.org/10.1016/j.det.2008.07.009

Bibi, F., Qaisrani, S.N., Ahmad, A.N., Akhtar, M., Khan, B.N., Ali, A. (2015). Occurrence Of Salmonella

İn Freshwater Fishes: A Review. *Journal of Animal and Plant Sciences*. 25(3):303–310.

Bilgehan, H. (2000). Klinik Mikrobiyoloji, *Barış Yayınları*, İzmir. 706.

Bonyadian, M., Fardizad, H., Akbarian, A., Karimi Ghahfarokh, F. (2014). Pool water and Rainbow Trout Contamination To Some Enteric Bacteria İn *Chaharmahalva bakhtiari* Province. *International Journal of Virtual Reality*, 10(3): 94–99.

Boylan S. (2011). Zoonoses Associated With Fish. *Veterinary Clinics:* North Am *Exotic Animal Practice*. 14(3):427–438. https://doi.org/10.1016/j.cvex.2011.05.003

Caffara, M., Gustinelli, A., Mazzone, A., Fioravanti, M.L. (2020). Multiplex PCR For Simultaneous İdentification Of The Most Common European Opisthorchiid And Heterophyid İn Fish Or Fish Products. *Food Waterborne Parasitology*. 19: e00081. https://doi.org/10.1016/j.fawpar.2020.e00081

Carmona-Salid, H., Fouz, B., Sanju_an, E., Carda, M., Delannoy, C.M.J., Garc_ıa-Gonz_alez, N., Gonz_alez-Candelas, F., Amaro, C. (2021). The Widespread Presence Of A Family Of Fish Virulence Plasmids İn Vibrio Vulnificus Stresses İts Relevance As A Zoonotic Pathogen Linked To Fish Farms. *Emerg Microbes and Infections.* 10(1):2128–2140. https://doi.org/10.1080/22221751.2021.1999177

Chai, J-Y., Darwin Murrell, K., Lymbery, A.J. (2005). Fish-Borne Parasitic Zoonoses: Status And İssues. *International Journal for Parasitolology*. 35(11-12):1233–1254. https://doi.org/10.1016/j.ijpara.2005.07.013

Chowdhury, C.A., Aleem, M., Khan, M.S.I., Hossain, M.E., Ghosh, S.Z., Rahman, M. (2021). Major Zoonotic Diseases Of Public Health İmportance İn Bangladesh. *Veterinary Medicine and Science.* 7(4): 1199–1210. https://doi.org/10.1002/vms3.465

Clements, H., Valentin, S., Jenkins, N., Rankin, J., Baker, J. S., Gee, N., Sloman, K. (2019). The Effects Of İnteracting With Fish İn Aquariums On Human Health And Well-Being: A Systematic Review. *PloS one*, *14*(7), e0220524.https://doi.org/10.1371/journal.pone.0220524

Davies, Y.M., Oliveira, M.G.X., Cunha, M.P.V., Franco, L.S., Santos, L.S.P., Moreno, L.Z., de Moura Gomes, V.T., Sato, M.I.Z., Nardi, M.S., Moreno, A.M. (2018). Edwardsiella Tarda Outbreak Affecting Fishes And Aquatic Birds İn Brazil. *Vet Q.* 38(1): 99–105. https://doi.org/10.1080/01652176.2018.1540070

Delghandi, MR., El-Matbouli, M., Menanteau-Ledouble, S. (2020). Mycobacteriosis And İnfections With Nontuberculous Mycobacteria İn Aquatic Organisms: A Review. Microorganisms. 8(9):1368. https://doi.org/10.3390/microorganisms8091368

Doğançay, Y (2006). Ankara'da Tüketime Sunulan Bazı Balıklarda Vibrio ve Aeromonas Cinsi Mikroorganizmaların İzolasyonu. *Gazi Üniversitesi Fen Bilimleri Enstitüsü*, Ankara. Yüksek Lisans Tezi.

Elham, M.I., Mona, M.I., Maather, M.E., Heba, I.A. (2017). Studies On Pseudomonas Septicemia İn Some Tilapia İn Ismailia. *Suez Canal Veterinary Medical*, 22(1):107–117. DOI: 10.21608/SCVMJ.2017.62397

El-Seify, M.A., Sultan, K., Elhawary, N.M., Satour, N.S., Marey, N.M. (2021). Prevalence Of Heterophyid İnfection İn Tilapia Fish *'Orechromas niloticus*' With Emphasize Of Cats Role As Neglected Reservoir For Zoonotic Heterophyes Heterophyes İn Egypt. *Journal Parasit Disease*. 45(1):35–42.

Espelund, M., Klaveness, D. (2014). Botulism Outbreaks İn Natural Environments – An Update. *Front Microbioogyl.* 5:287. https://doi.org/10.3389/fmicb.2014.00287

Fiorenza, E.A., Wendt, C.A., Dobkowski, K.A., King, T.L., Pappaionou, M., Rabinowitz, P., Samhouri, J.F., Wood, C.L. (2020). It's A Wormy World: Meta-Analysis Reveals Several Decades Of Change İn The Global Abundance Of The Parasitic Nematodes Anisakis Spp. And Pseudoterranova Spp. In Marine Fishes And Invertebrates. *Global Change Biology*. 26(5):2854–2866. https://doi.org/10.1111/gcb.15048

Gauthier, D.T., (2015). Bacterial Zoonoses Of Fishes: A Review And Appraisal Of Evidence For Linkages Between Fish And Human İnfections. *The veterinary journal.* 203(1):27–35. https://doi.org/10.1016/j.tvjl.2014.10.028

Gcebe N, Michel AL, Hlokwe TM. 2018. Non-Tuberculous Mycobacterium Species Causing Mycobacteriosis İn Farmed Aquatic Animals Of South Africa. *BMC Microbiology*. 18(1):32–11.

Gopi, M., Thankappanpillai, T., Kumar, A., Prakash, S.(2016). Opportunistic Pathogen Klebsiella Pneumoniae İsolated From Maldive's Clown Fish Amphiprion Nigripes With Hemorrhages At Agatti Island, Lakshadweep Archipelago. *International Journal Fish Aquatic Studies*. 4(3):464–467.

Haenen, O.L.M., Evans, J.J., Berthe, F. (2013). Bacterial Infections From Aquatic Species: Potential For and Prevention Of Contact Zoonoses. *Revue scientifique et techniqu (International Office of Epizootics)*. 32(2):497–507. doi: 10.20506/rst.32.2.2245

Hashish, E., Merwad, A.M.A., elgamish, A., Amer, A., Kamal, H., Elsadek, A., Marei, A., Sitohy, M. (2018). *Mycobacterium Marinum* İnfection İn Fish And Man: Epidemiology, Pathophysiology And Management; A Review. *Vet Q.* 38(1): 01–34. https://doi.org/10.1080/01652176.2018.1447171

Hern_andez-Cabanyero, C., Amaro, C. (2020). Phylogeny And Life Cycle Of The Zoonotic Pathogen *Vibrio vulnificus. Environmental Microbiology*. 22(10):4133–4148. https://doi.org/10.1111/1462-2920.15137

Huzmi H., Ina-Salwany, M.Y., Natrah, F.M.I., Syukri, F., Karim, M. (2019). Strategies Of Controlling Vibriosis İn Fish. *Asian- Australasian Journal Animal Sciences*. 7(5):513–521.

Iregui CA, Comas J, Vasquez GMV, Verjan N. (2016). Experimental Early Pathogenesis Of Streptococcus https://doi.org/10.1111/jfd.12347Agalactiae Infection In Red Tilapia Oreochromis Spp. *Journal Fish Disease.* 39(2):205–215. https://doi.org/10.1111/jfd.12347

Jami, M., Ghanbar, M., Zunabovic, M., Domig, K.J., Kneifel, W. (2014). Listeria Monocytogenes İn Aquatic Food Products-A Review. *Comparative Review Food Science Food Safety.* 13(5):798–813. https://doi.org/10.1111/1541-4337.12092

Jones, S.R.M. (2015). Transmission Dynamics Of Foodborne Parasites İn Fish And Shellfish. In: Foodborne Parasites İn The Food Supply Web Occurrence And Control. *Woodhead Publishing: Woodhead Publishing Series in Food Science, Technology and Nutrition*, 293–315. https://doi.org/10.1016/B978-1-78242-332-4.00012-6

Jun, L., Woo, Y.S. (2003). Pathogenicity of Vibrio in Fish. Journal of Ocean University China. 2(2):117–128.

Karakaya, E., ve Kırıcı, M. (2016). Bingöl İli Kent Merkezinde Balık Eti Tüketim Alışkanlıklarının Belirlenmesi. *International Journal of Social and Economic Sciences*, 6(1), 74-85.

Karsidani, S.H., Soltani, M., Nikbakhat-Brojeni, G., Ghasemi, M., and Skall, H. (2010). Molecular Epidemiology Of Zoonotic Streptococcosis/Lactococcosis İn Rainbow Trout (*Oncorhynchus Mykiss*) Aquaculture İn Iran. *Iran Journal Microbiology*. 2(4): 198–209.

Kerie, Y., Nuru, A., and Abayneh, T. (2019). Edwardsiella species infection in fish population and its status in Ethiopia*. Journal Fish Aquaculture*. 10:2.

Kock, R., ve Caceres-Escobar, H. (2022). Situation Analysis On The Roles And Risks Of Wildlife İn The Emergence Of Human İnfectious Diseases. *Gland, Switzerland: IUCN*.111 p. https://doi.org/10.2305/IUCN.CH.2022.01.en

Korun, J. (2009). Balık ve Kabuklu Su Ürünleri Orjinli Zoonotik Hastalıklar. *Enfeksiyon Dergisi*. 23 (3):151-15.

Köprücü, S., Sarıeyyüpoğlu, M. (2010) *Aeromonas hydrophila* ile Enfekte Edilen Gökkuşağı Alabalığında (*Oncorhynchus mykiss*) Histopatolojik Bir Araştırma. *Fırat Üniversitesi Fen Bilimleri Dergisi*. 22 (1), 11-17.

Leal, C.A.G., Queiroz, G.A., Pereira, F.L., Tavares, G.C., Figueiredo, H.C.P. (2019). Streptococcus Agalactiae Sequence Type 283 İn Farmed Fish, Brazil. *Emerg Infect Disease*. 25(4):776–779. doi: 10.3201/eid2504.180543

Leung, K.Y., Wang, Q., Yang, Z., Siame, B.A. (2019). *Edwardsiella piscicida*: A Versatile Emerging Pathogen Of Fish. *Virulence.* 10(1):555–567. https://doi.org/10.1080/21505594.2019.1621648

Marsh, Z., Shah, M.P., Wikswo, M.E., Barclay, L., Kisselburgh, H., Kambhampati, A., Cannon, J.L., Parashar, U.D., Vinje, J., Hall, A.J. (2018). Epidemiology of Foodborne Norovirus Outbreaks. United States, 2009-2015. *Food Saf* (Tokyo).6(2):58–66. https://doi.org/10.14252/foodsafetyfscj.2017028

Nielsen,J.J., Blomberg, B., Gaïni, S., Lundemoen, K. (2018). Aortic Valve Endocarditis With *Erysipelothrix rhusiopathiae*: A rare zoonosis. *Infectious Disease Reports*. 10(3):7770. https://doi.org/10.4081/idr.2018.7770

Novotny L, Dovorska L, Lorencova A, Beran V, Pavik I. 2004. Fish: A Potential Source Of Bacterial Pathogens For Human Beings. *Veterinaria Medicine Journal*. 49(9):343–358. Doi:10.17221/5715-VETMED

Odeyemi, O.A, Ahmad, A. (2017). Antibiotic Resistance Profiling And Phenotyping Of Aeromonas Species İsolated From Aquatic Sources. *Saudi Journal Biology Sciences*. 24(1):65–70. https://doi.org/10.1016/j.sjbs.2015.09.016

Oliviera, R.V., Oliviera, M.C., Pelli, A. (2017). Disease İnfection By Enterobacteriaceae Family İn Fishes: A Review. *Journal Microbiology Experimentation*. 4(5):00128.

Pardo Gonz_alez, M.A., Cavazza, G., Gustinelli, A., Caffara, M., Fioravanti, M. (2020). Absence Of Anisakis Nematodes İn Smoked Farmed Atlantic Salmon (Salmo Salar) Products On Sale İn European Countries. *Italian Journal Food Safety*. 9(4):8615. doi: 10.4081/ijfs.2020.8615

Pomaranski, E.K., Griffin, M.J., Camus, A.C., Armwood, A.R., Shelley, J., Waldbieser, G.C., lafrentz, B.R., Garcıa J.C., Yanong, R., Soto, E. (2020). Description Of *Erysipelothrix Piscisicarius* Sp. Nov., An Emergent Fish Pathogen, And Assessment Of Virulence Using A Tiger Barb (*Puntigrus Tetrazona*) İnfection Model. *International Journal Systematic and Evolutionary Microbiology*. 70(2):857–867. https://doi.org/10.1099/ijsem.0.003838

Pradeep, P.J., Suebsing, R., Sirthammajak, S., Kampeera, J., Jitrakorn, S., Saksmerprome, V., Turner, W., Palang, I., Vanichviriyakit, R., Senapin, S. (2016). Evidence Of Vertical Transmission And Tissue Tropism Of Streptococcosis From Naturally İnfected Red Tilapia (Oreochromis spp.). *Aquacult Reports*. 3:58–66. https://doi.org/10.1016/j.aqrep.2015.12.002

Prueksapanich. P., Piyachaturawat, P., Aumpansub, P., Ridtitid, W., Chaiteerakij, R., Rerknimitr, R. (2018). Liver Fluke-Associated Biliary Tract Cancer. *Gut Liver.* 12(3):236–245. https://doi.org/10.5009/gnl17102

Puk, K., Guz, L. (2020). Occurrence of Mycobacterium spp. In ornamental Fish. *Annals of Agriculture Environmental Medicine*. 27(4):535–539. doi: https://doi.org/10.26444/aaem/114913

Ragab, A. M., Basyoni, M. R., Khoris, E. A. I., & Elghany, N. A. A. (2022). The Effect Of *Bacillus cereus* Organism On Fish And İts Effect On Human Health. *Advances in Animal Veterinary. Sciences*, *10*(5), 1135-1145.

Raissy M. (2017). Bacterial Zoonotic Disease From Fish: A Review. *Journal of Food Microbiology*. 4(2):15–27.

Rasetti-Escargueil, C., Lemichez, E., Popoff, M. (2019). Public health risk associated with Botulism as foodborne zoonoses. *Toxins*. 12(1):17. https://doi.org/10.3390/toxins12010017

Rukkawattanakul, T., Sookrung, N., Seesuay, W., Onlamoon, N., Diraphat, P., Chaicumpa, W., Indrawattana, N.(2017). Human Scfvs That Counteract Bioactivities Of *Staphylococcus aureus* TSST-1. *Toxins* (Basel). 9(2):50. https://doi.org/10.3390/toxins9020050

Sabry, M., Abd El-Moein, K., Hamza, E., Abdel Kader, F. (2016). Occurrence Of Clostridium Perfringens Types A, E, And C İn Fresh Fish And İts Public Health Significance. *Journal Food Protection.* 79(6):994–1000. https://doi.org/10.4315/0362-028X.JFP-15-569

Safonova, A.E., Voronova, A.N., Vainutis, K.S. (2021). First Report On Molecular İdentification Of Anisakis Simplex In *Oncorhynchus nerka* From The Fish Market, With Taxonomical Issues Within Anisakidae. *Journal Nematology*. 53:e2021-2023 https://doi.org/10.21307/jofnem-2021-023.

Salikin, N.H., Nappi, J., Majzoub, M.E., Egan, S. (2020). Combating Parasitic Nematode Nfections, Newly Discovered Antinematode Compounds From Marine Epiphytic Bacteria. *Microorganisms.* 8(12):1963. 1–19. https://doi.org/10.3390/microorganisms8121963

Scholz, T., Kuchta, R. (2016). Fish-Derived, Zoonotic Cestodes (Diphyllobothrium And Relatives) İn Cold Climates: A Never-Ending Story Of Neglected And (Re)-Emergent Parasites. *Food Waterborne Parasitology*. 4:23–38. https://doi.org/10.1016/j.fawpar.2016.07.002

Schuck-Paim, C., Alonso, W. J., Slywitch, E. (2022). Animal Welfare And Human Health. In *Routledge Handbook of Animal Welfare* (pp. 321-335). Routledge.

Shamsi, S, Steller, E., Zhu, X. (2021). The occurrence and clinical importance of infectious stage of Echinocephalus (Nematoda: Gnathostomidae) larvae in selected Australian edible fish. Parasitol Int. 83:102333. https://doi.org/10.1016/j.parint.2021.102333

Shamsi, S. (2019). Seafood-Borne Parasitic Diseases: A "One-Health" Approach İs Meeded. *Fishes*. 4(1):9. https://doi.org/10.3390/fishes4010009

Shin, B., Park, W. (2018). Zoonotic Diseases And Phytochemical Medicines For Microbial İnfections İn Veterinary Science: Current State And Future Perspective. *Frontier Veterinary Science*. 5(166):166–169. https://doi.org/10.3389/fvets.2018.00166

Shreef, K., Saleem, M., Saeedd, M.A., Eissa, M. (2017). Gastrointestinal Basidiobolomycosis: An Emerging And A Confusing Disease İn Children (A Multicenter Experience). *European journal of pediatric surgery*, 28(2):194–199. doi:: 10.1055/s-0037-1598104

Skowron,K., Wiktorczyk, N., Grudlewska, K., Wałecka- Zacharska, E., Paluszak, Z., Kruszewski, S., Gospodarek- Komkowsk. E. (2019). Phenotypic And Genotypic Evaluation Of Listeria Monocytogenes Strains İsolated From Fish And Fish Processing Plants. *Annals of Microbiology.* 69(5): 469–482. https://doi.org/10.1007/s13213-018-1432-1

Sohn, W.M., Na, B.K., Cho, S.H., Ju, J.W., Kim, C.H., Hwang, M.A., No, K.W., Park, J.H. (2021). Prevalence And İnfection İntensity Of Zoonotic Trematode Metacercariae İn Fish From Soyangcheon (Stream), İn Wanju-Gun, Jeollabuk-Do, Korea. *Korean Journal Parasitology*. 59(3):265–271 https://doi.org/10.3347/kjp.2021.59.3.265

Suthar. J., Shamsi, S. (2021). The Occurrence And Abundance Of İnfective Stages Of Zoonotic Ematodes İn Selected Edible Fish Sold İn Australian Fish Markets. *Microbial Pathogenesis*. 154:104833. https://doi.org/10.1016/j.micpath.2021.104833

Toranzo, A.E., Magarinos, B., Romalde, J.L. (2005). A Review Of The Main Bacterial Fish Diseases İn Mariculture Systems. *Agriculture*. 246(1-4):37–61. https://doi.org /10.1016/j.aquaculture. 2005. 01. 002

Tran, A.K.T., Doan, H.T., Do, A.N., Nguyen, V.T., Hoang, S.X., Le, H.T.T., Hoang, H.T., Le, N.H., Le, Q.B.T., Le, T.A. (2019). Prevalence, Species Distribution, And Related Factors Of Fish-Derived Trematode İnfection İn Ninhbinh Province, Vietnam. *Biomed Research International*. 30:8581379. https://doi.org/10.1155/2019/8581379

URL 1. World Health Organization (WHO). (2021). Zoonotic disease: emerging public health threats in the region. Http://www.emro.who.int/fr/about-who/rc61/zoonotic-diseases.html. (E.T.: 15.12.2022).

Uzal, F.A., Freedman, J.C., Shrestha, A., Theoret, J.R., Garcia, J., Awad, M.M., Adams, V., Moore, R.J., Rood, J.I., mcclane, B.A. (2014). Towards An Understanding Of The Role Of *Clostridium Perfringens* Toxins İn Human And Animal Disease. *Future Microbiology*. 9(3):361–377. https:// doi.org/10.2217/fmb.13.168

Vaiyapuri, M., Joseph, T., Rao, B.M., Lalitha, K.V., Prasad, M.M. (2019). Methicillin-Resistant *Staphylococcus Aureus* İn Seafood: Prevalence, Laboratory Detection, Clonal Nature, And Control İn Seafood Chain. *Journal Food Sciences.* 84(12): 3341–3351.

William, M., Hernandez-Jover, M., Shamsi, S. (2020). A Critical Appraisal Of Global Testing Protocols For Zoonotic Parasites İn İmported Seafood Applied To Seafood Safety İn Australia. *Foods*. 9(4):448 https://doi.org/10.3390/foods9040448.

Wrobel A, Leo JC, Linke D. (2019). Overcoming Fish Defense: The Virulence Factors Of *Yersinia ruckeri*. *Genes.* 10(9):700. https://doi.org/10.3390/genes10090700

Yagoub, S.O. (2009). Isolation Of Enterobacteriaceae And Pseudomonas Spp. From Raw Fish Sold İn Fish Market İn Fish Market İn Khartoum State. *Journal of Bacteriology Research*. 1(7), 085-088

You, H.J., Lee, J.H., Oh, M., Hong, S.Y., Kim, D., Noh, J., Kim, M., Kim, B.S. (2021). Tackling Vibrio Parahaemolyticus İn Ready-Toeat Raw Fish Flesh Slices Using Lytic Phage VPT02 İsolated From Market Oyster. *Food Research International*. 150(Pt A):110779. https://doi.org/10.1016/j. foodres.2021.110779

Ziarati, M., Zorriehzahra, M. J., Hassantabar, F., Mehrabi, Z., Dhawan, M., Sharun, K., Emran, T.B., Dhama, K., Chaicumpa, W., Shamsi, S. (2022). Zoonotic Diseases Of Fish And Their Prevention And Control. *Veterinary Quarterly*, 42(1):95-118. https://doi.org/10.1080/01652176.2022.2080298

KAYNAKÇA

A. Balkhair, I. Al-Zakwani, M. Al Busaidi et al. Anakinra in hospitalized patients with severe COVID-19 pneumonia requiring oxygen therapy: Results of a prospective, open-label, interventional study. International Journal of Infectious Diseases 103 (2021) 288–296doi.org/10.1016/j.ijid.2020.11.149

Ai T, Yang Z, Hou H, Zhan C, Chen C et al. Correlation of Chest CT and RT-PCR Testing in Coronavirus Disease 2019 (COVID-19) in China: A Report of 1014 Cases. Radiology. 2020.

Anakinra. US Food and Drug Administration (FDA) approved product information. Revised December 2012. US FDA.

Aouba A, Baldolli A, Geffray L, Verdon R, Bergot E, Martin-Silva N, et al. Targeting the inflammatory cascade with anakinra in moderate to severe COVID-19 pneumonia: case series. Ann Rheum Dis 2020;79:1381, doi:http://dx.doi.org/ 10.1136/annrheumdis-2020-217706

ASHP. American Society of Health-System Pharmacists (ASHP) COVID-19 resources (2020). Assessment of evidence for COVID-19-related treatments. 2020 Available at: https://www.ashp.org/-/media/assets/pharmacy-practice/resource centers/Coronavirus/docs/ASHP-COVID-19-Evidence-Table.ashx. [Accessed 12 October 2020].

Bai HX, Hsieh B, Xiong Z, Halsey K, Choi JW, et al. (2020). Performance of radiologists in differentiating COVID-19 from viral pneumonia on chest CT. Radiology.

Bilimsel Danışma Kurulu Çalışması T.C. Sağlık Bakanlığı, COVID-19 (SARS-CoV-2 enfeksiyonu) Anti sitokin- Antiinflamatuar tedaviler, koagulopati *yönetimi. 7 Kasım 2020.*

Cheng L, Li H, Li L, Liu C, Yan S, Chen H, et al. (2020). Ferritin in the coronavirus disease 2019 (COVID19): A systematic review and meta-analysis. Vol. 34, Journal of Clinical Laboratory Analysis. 74 2020. p. 1–18

Dahan S, Segal G, Katz I, Hellou T, Tietel M, Bryk G, et al. (2020). Ferritin as a Marker of Severity in COVID-19 Patients: A Fatal Correlation. Isr Med Assoc J, 22(8)(8):494–500

Della-Torre E, Campochiaro C, Cavalli G, De Luca G, Napolitano A, La Marca S, et al. (2020). Interleukin-6 Blockade With Sarilumab in Severe COVID-19 Pneumonia With Systemic Hyperinflammation: An Open-Label Cohort Study. Ann Rheum Dis *, 79*:1277–85. doi: 10.1136/annrheumdis, 218122

Della-Torre E, Lanzillotta M, Campochiaro C, Cavalli G, at al.(2021). Respiratory Impairment Predicts Response to IL-1 and IL-6 Blockade in COVID-19 Patients With Severe Pneumonia and Hyper-Inflammation. Front. Immunol. 12:675678. doi: 10.3389/fimmu.2021.675678.

Doğru A.(2021). Anti-cytokine Treatments in Covid-19 Disease: IL-6 Receptor Inhibitor (Tocilizumab) and IL-1 Receptor Antagonist (Anakinra). Med J SDU (ozelsayi-1):163-166.

E Kyriazopoulou, T Huet, G Cavalli, et al. (2021). Effect of anakinra on mortality in patients with COVID-19: a systematic review and patient-level meta-analysis, Lancet Rheumatol, 3 (10), pp. e690-e6e7

Fei Zhou, Ting Yu, Ronghui Du, Guohui Fan, Ying Liu, Zhibo Liu, et al. (2021). Clinical course and risk factors for mortality of adult inpatients with COVID-19 in Wuhan, China: a retrospective cohort study. Lancet, 395(10229):1054-62.

Huet T, Beaussier H, Voisin O, Jouveshomme S, Dauriat G, Lazareth I, et al. (2020). Anakinra for severe forms of COVID-19: a cohort study. Lancet Rheumatol, 2(7): e393–400,

Juanes-Velasco P, Landeira Viñuela A, García-Vaquero L, et al. (2022). SARS-CoV-2 infection triggers auto-immune response in ARDS. Front Immunol, 13:732197.

Laguna-Goya R, Utrero-Rico A, Talayero P, Lasa-Lazaro M, Ramirez-Fernandez A, Naranjo L, et al. (2020). IL-6–based mortality risk model for hospitalized patients with COVID19. J Allergy Clin Immunol. 146(4):799–807.

Li X, Xu S, Yu M, Wang K, Tao Y, Zhou Y, et al. (2020). Risk factors for severity and mortality in adult COVID-19 inpatients in Wuhan. J Allergy Clin Immunol, 146(1):110-118.

Matsumoto H, Kasai T, Sato A, Ishiwata S, Yatsu S, Shitara J, et al. Association between C-reactive protein levels at hospital admission and long-term mortality in patients with acute decompensated heart failure. Heart Vessels. 2019 Dec 1;34(12):1961–8.

Merad M, Martin JC. (2020). Pathological inflammation in patients with COVID-19: a key role for monocytes and macrophages. Nat Rev Immunol. 20(6):355-362.

Navarro-Millán I, Sattui S, Lakhanpal A, Zisa D, Siegel C, Crow M. (2020). Use of anakinra to prevent mechanical ventilation in severe COVID-19: a case series. Arthritis Rheumatol 2020;72(December (12)):1990–7, doi:http://dx.doi.org/10.1002/ art.41422.

Ong EZ, Chan YF, Leong WY, Lee NM, Kalimuddin S, Mohideen SM, et al. (2020). A dynamic immune response shapes COVID-19 progression. Cell Host Microbe, 27:879–82.

Pasin L, Cavalli G, Navalesi P, et al. (2021). Anakinra for patients with COVID-19: a meta-analysis of non-randomized cohort studies. Eur J Intern Med, 86:34-40

Poggiali E, Zaino D, Immovilli P, Rovero L, Losi G, Dacrema A, et al. (2020). Lactate dehydrogenase and Creactive protein as predictors of respiratory failure in CoVID-19 patients. Clin Chim Acta. 509:135-138.

Pontali E, Volpi S, Antonucci G, Castellaneta M, Buzzi D, Tricerri F, et al. (2020). Safety and efficacy of early high-dose IV anakinra in severe COVID-19 lung disease. J Allergy Clin Immunol 146(1):213–5, doi:http://dx.doi.org/10.1016/j. jaci.2020.05.002.

Shi H, Han X, Jiang N, Cao Y, Alwalid O, et al. Radiological findings from 81 patients with COVID19 pneumonia in Wuhan, China: a descriptive study. Lancet Infect Dis. 2020.

Tural Onur S, Altın S, Sokucu SN, Fikri BĠ, Barça T, et al. (2020). Could ferritin level be an indicator of COVID-19 disease mortality? J Med Virol. 93(3):1672-77.

Yuan X, Huang W, Ye B, et al. (2020).Changes of hematological and immunological parameters in COVID-19 patients. Int J Hematol, 112(4):553-559.

Zheng Z, Peng F, Xu B, Zhao J, Liu H, Peng J, et al. (2020). Risk factors of critical & mortal COVID-19 cases: A systematic literature review and meta-analysis. Vol. 81, Journal of Infection. 2020. p. e16-e25.

KAYNAKÇA

Arıncı , K., & Elhan, A. (2016). *Anatomi*. Ankara: Güneş Kitabevi..

Aslan A, Falcioni M, Balyan FR, et al. The cochlear aqueduct: An important landmark in lateral skull base surgery. *Otolaryngology–Head and Neck Surgery.* 1998;118(4):532-536. https://doi:10.1177/019459989811800417

Aslan A; Mutlu C, Çelik O, Gövsa; Kabakçı T; Eğrilmez M. (1999). Mastoid kemik yüzey landmarklarının cerrahi önemi. *25. Ulusal Türk Otorinolarengoloji ve baş-boyun cerrahisi kongresi*. İzmir.

Aslan, A., Falcioni, M., Russo, A., De Donato, G., Balyan, F. R., Taibah, A., & Sanna, M. (1997). Anatomical considerations of high jugular bulb in lateral skull base surgery. *The Journal of laryngology and otology,* 111(4), 333–336. https://doi.org/10.1017/s0022215100137247

Aslan, A., Goktan, C., Okumus, M., Tarhan, S., & Unlu, H. (2001). Morphometric analysis of anatomical relationships of the facial nerve for mastoid surgery. *The Journal of laryngology and otology*, 115(6), 447–449. https://doi.org/10.1258/0022215011908135

Aslan, A., Kobayashi, T., Diop, D., Balyan, F. R., Russo, A., & Taibah, A. (1996). Anatomical relationship between position of the sigmoid sinus and regional mastoid pneumatization. *European archives of oto-rhino-laryngology: official journal of the European Federation of Oto-Rhino-Laryngological Societies (EUFOS) : affiliated with the German Society for Oto-Rhino-Laryngology - Head and Neck Surgery*, 253(8), 450–453. https://doi.org/10.1007/BF00179948

Blevins, N. H., & Carter, B. L. (1998). Routine preoperative imaging in chronic ear surgery. *The American journal of otology,* 19(4), 527–538.

Cullen R. Glasscock-Shambaugh.(2003). Surgery of the Ear, Fifth Edition. Edited by Michael E. Glasscock, III, and Aina Julianna Gulya. BC Decker, Inc, Toronto, 808 pages with illustrations, Otolaryngology–Head and Neck Surgery. 130(1):155-155. https://doi:10.1016/j.otohns.2003.10.003

Dere, F. (1999). *Anatomi Atlası ve Ders Kitabı*. Adana: Nobel Kitabevi.

Gökmen, F. G. (2003). *Sistematik Anatomi*. İzmir: Güven Kitabevi.

Ichijo, H., Hosokawa, M., & Shinkawa, H. (1996). The relationship between mastoid pneumatization and the position of the sigmoid sinus. *European archives of oto-rhino-laryngology: official journal of the European Federation of Oto-Rhino-Laryngological Societies (EUFOS) : affiliated with the German Society for Oto-Rhino-Laryngology - Head and Neck Surgery*, 253(7), 421–424. https://doi.org/10.1007/BF00168495

Işık A, Muhtar H. (2000).Temporal Kemiğin Cerrahi Anatomisi. *Otoskop*; 1: 43-47.

Kartush, J. M., Kemink, J. L., & Graham, M. D. (1985). The arcuate eminence. Topographic orientation in middle cranial fossa surgery. *The Annals of otology, rhinology,andlaryngology*, 94(1Pt1),25–28. https://doi.org/10.1177/000348948509400106

Kennedy, D. W., el-Sirsy, H. H., & Nager, G. T. (1986). The jugular bulb in otologic surgery: anatomic, clinical, and surgical considerations. Otolaryngology--head and neck surgery: official journal of American Academy of Otolaryngology-Head and Neck Surgery, 94(1), 6–15. https://doi.org/10.1177/019459988609400102

Kobayashi, H., & Zusho, H. (1987). Measurements of internal auditory meatus by polytomography. 1. Normal subjects. The British journal of radiology, 60(711), 209–214. https://doi.org/10.1259/0007-1285-60-711-2009

Kumar, A., Cramer, H. B., & Mafee, M. F. (1989). Factors influencing jugular bulb anatomy: pneumatization or basicranial configuration. Neurological surgery of the ear and the skull base. Kugler and Ghedini, Amsterdam Berkeley Milano, 511

Laine, T., Johnsson, L. G., & Palva, T. (1990). Surgical anatomy of the internal auditory canal. A temporal bonedissectionstudy. *Actaoto-laryngologica*, *110*(1-2),78–84. https://doi.org/10.3109/00016489009122518

Leblanc A. (19999 Atlas of hearing and balance organs. A practical guide for otolaryngologists. *Springer*, Paris.

Maniglia, A. J., Sprecher, R. C., Megerian, C. A., & Lanzieri, C. (1992). Inferior mastoidectomy-hypotympanic approach for surgical removal of glomus jugulare tumors: an anatomical and radiologic study emphasizing distances between critical structures. *The Laryngoscope*, 102(4), 407–414. https://doi.org/10.1288/00005537-199204000-00007

Matsunaga, T., Igarashi, M., & Kanzaki, J. (1991). Landmark structures to approach the internal auditory canal: a dimensional study related to the middle cranial fossa approach. *Acta oto-laryngologica*. Supplementum, 487, 48–53. https://doi.org/10.3109/00016489109130445

Muren C. (1986). The internal acoustic meatus. Anatomic variations and relations to other temporal bone structures. Acta radiologica: diagnosis, 27(5), 505–512. https://doi.org/10.1177/028418518602700504

Orr, J. B., & Todd, N. W. (1988). Jugular bulb position and shape are unrelated to temporal bone pneumatization. *The Laryngoscope*, 98(2), 136–138. https://doi.org/10.1288/00005537-198802000-00003.

Orr, J. B., & Todd, N. W. (1988). Jugular bulb position and shape are unrelated to temporal bone pneumatization. *The Laryngoscope*, 98(2), 136–138. https://doi.org/10.1288/00005537-198802000-00003

Pauw, B. K., Pollak, A. M., & Fisch, U. (1991). Utricle, saccule, and cochlear duct in relation to stapedotomy. A histologic human temporal bone study. *The Annals of otology, rhinology, and laryngology*, 100(12), 966–970. https://doi.org/10.1177/000348949110001203

Peker, T. V., Pelin, C., Turgut, H. B., Anil, A., & Sevim, A. (1998). Various types of suprameatal spines and depressions in the human temporal bone. *European archives of oto-rhino-laryngology: official journal of the European Federation of Oto-Rhino-Laryngological Societies (EUFOS) : affiliated with the German Society for Oto-Rhino-Laryngology - Head and Neck Surgery*, 255(8), 391–395. https://doi.org/10.1007/s004050050085

Proctor, B., & Nager, G. T. (1982). The facial canal: normal anatomy, variations and anomalies. I. Normal anatomy of the facial canal. *The Annals of otology, rhinology & laryngology*. Supplement, 97, 33–44.

Redleaf, M. I., & Blough, R. R. (1996). Distance from the labyrinthine portion of the facial nerve to the basal turn of the cochlea. Temporal bone histopathologic study. *The Annals of otology, rhinology, and laryngology,* 105(4), 323–326. https://doi.org/10.1177/000348949610500416

Rhoton A. L., Jr (2000). Jugular foramen. *Neurosurgery*, 47(3 Suppl), S267–S285. https://doi.org/10.1097/00006123-200009001-00026

Russo, A., Taibah, A., De Donato, G., Aristegui, M., Landolfi, M., Mancini, F., & Sanna, M. (1996). La neurectomia vestibolare per via retrolabirintica nei casi di Malattia di Ménière intrattabili. Gruppo Otologico Piacenza [Vestibular neurectomy by retrolabyrinthine approach in cases of untreatable Meniere's disease]. *Acta otorhinolaryngologica Italica: organo ufficiale della Societa italiana di otorinolaringologia e chirurgia cervico-facciale*, 16(2), 99–104.

Saito, H., Ruby, R. R., & Schuknecht, H. F. (1970). Course of the sensory component of the nervus intermedius in the temporal bone. *The Annals of otology, rhinology, and laryngology*, 79(5), 960–966. https://doi.org/10.1177/000348947007900514

Saleh, E. A., Aristegui, M., Taibah, A. K., Mazzoni, A., & Sanna, M. (1994). Management of the high jugular bulb in the translabyrinthine approach. *Otolaryngology--head and neck surgery: official journal of American Academy of Otolaryngology-Head and Neck Surgery,* 110(4), 397–399. https://doi.org/10.1177/019459989411000408.

Saleh, E., Naguib, M., Aristegui, M., Cokkeser, Y., & Sanna, M. (1995). Lower skull base: anatomic study with surgical implications. *The Annals of otology, rhinology, and laryngology*, 104(1), 57–61. https://doi.org/10.1177/000348949510400109

Sanna M, Saleh E, Russo A, Taibah AK: Atlas of temporal bone and lateral skull base surgery. Thieme, Stuttgart, 1995. https://doi:10.1055/b-0038-162365

Shatz, A., & Sadé, J. (1990). Correlation between mastoid pneumatization and position of the lateral sinus. *The Annals of otology, rhinology, and laryngology*, 99(2 Pt 1), 142–145. https://doi.org/10.1177/000348949009900213

Silverstein, H., Norrell, H., Smouha, E., & Haberkamp, T. (1988). The singular canal: a valuable landmark in surgery of the internal auditory canal. Otolaryngology--head and neck surgery: official journal of American Academy of Otolaryngology-Head and Neck Surgery, 98(2), 138–143. https://doi.org/10.1177/019459988809800207

Silverstein, H., Smouha, E. E., & Jones, R. (1988). Routine intraoperative facial nerve monitoring during otologic surgery. *The American journal of otology*, 9(4), 269–275.

Staubesand, J., Arıncı, K. (1990). İnsan Anatomi Atlası. Ankara: Güneş Yayınevi

Takagi, A., Sando, I., & Takahashi, H. (1989). Computer-aided three-dimensional reconstruction and measurement of semicircular canals and their cristae in man. *Acta oto-laryngologica*, 107(5-6), 362–365. https://doi.org/10.3109/00016488909127522

Tos M: Manuel of middle ear surgery. Volume 2: mastoid surgery and reconstructive procedures. Thieme, New York, 1995, s.23-61.

Tos, M. (1995). *Manuel of middle ear surgery.* New York: Thieme.

Turgut, H., Hatipoğlu , E., & Doğruyol , Ş. (1998). *Hareket Sistemi Anatomisi*. İstanbul: Nobel Tıp Kitabevleri.

Turgut, S., & Tos, M. (1992). Correlation between temporal bone pneumatization, location of lateral sinus and length of the mastoid process. *The Journal of laryngology and otology*, 106(6), 485–489. https://doi.org/10.1017/s0022215100119942

Wadin, K., & Wilbrand, H. (1986). The topographic relations of the high jugular fossa to the inner ear. A radioanatomic investigation. *Acta radiologica: diagnosis*, 27(3), 315–324. https://doi.org/10.1177/028418518602700312

Weiss, R. L., Zahtz, G., Goldofsky, E., Parnes, H., & Shikowitz, M. J. (1997). High jugular bulb and conductive hearing loss. *The Laryngoscope*, 107(3), 321–327. https://doi.org/10.1097/00005537-199703000-00008

Wigand, M. E., Aurbach, G., Haid, C. T., Berg, M., & Goertzen, W. (1991). Topographical anatomy of the internal auditory canal. Implications for functional surgery in the cerebello-pontine angle. *Acta oto-laryngologica*, 111(2), 269–272. https://doi.org/10.3109/00016489109137386.

Yetiser, S., Kertmen, M., & Yildirim, A. (2004). An analysis of correlation between the unusual location of the jugular bulb and audiovestibular symptoms. *Auris, nasus, larynx*, 31(4), 369–377. https://doi.org/10.1016/j.anl.2004.09.009

KAYNAKÇA

Akerlof, G.A. (1970). The market for lemons: Quality, uncertainty and the market mechanism. *The Quarterly Journal of Economics*, 84(3), 488- 500.

Alp, S. ve Karakaş, A. (2008). Asimetrik bilgi teorisi karşısında Hayek'in ekonomik yaklaşımları. Karşılaştırmalı bir analiz. *Liberal Düşünce Dergisi,* 51-52(1), 215-230.

Aras, G. ve Müslümov, A. (2004). Kredi Piyasalarında Asimetrik Bilgi ve Bankacılık Sistemi Üzerindeki Etkileri, *İktisat, İşletme-Finans Dergisi,* 222(1), 55–65

Baltagi, B.H. ve Moscone F., (2010). Health care expenditure and income in the OECD reconsidered: Evidence from panel data. *Economic Modelling,* 27(4), 804-811.

Beaulier, S.A., Peter J.B. ve Christopher, J. C. (2005). Knowledge, Economıcs, And Coordınatıon: Understanding Hayek's Legal Theory, *NYU Journal of Law & Liberty,* 1(0), 209–224.

Dormont, B., Grignon, M. ve Huber, H. (2006). Health expenditure growth: reassessing the threat of ageing. *Health Economics,* 15(9), pp.947-963.

Getrler, M. ve Gilchrist, S. (1993). The Role of Credit Market Imperfections in the Monetary Transmission Mechanism: Arguments and Evidence. *Scandinavian Journal of Economics,* 95(1), 43-64.

Goldman, D.P. ve Smith, J.P. (2002). Can patient self-management help explain the ses health gradient, *Proceedings of the National Academy of sciences,* 99 (16), 10929-10934.

Gupta, S., Verhoeven, M. ve Tiongson, E. (2002). The Effectiveness of Government Spending on Education and Health Care in Developing and Transition Economies, *European Journal of Political Economy,* 18(4), 717–37.

Hamner, L. Lensink, R. ve White H. (2003). Infant and Child Mortality in Developing Countries: Analyzing the Data for Robust Determinants, Journal of Development Studies, 40(1), 101-118.

Hansen, P. ve King, A. (1996). The determinants of healthcare expenditure: A cointegration approach, *Journal of Health Economics,* 15, 127-137.

Hitiris, T. ve Posnett, J. (1992). The determinants and effects of health expenditure in developed countries. *Journal of Health Economics,* 11, 173-181.

Karadağ, M.M. ve Selimler, H. (2014). Kredi değerlendirme sürecinde asimetrik bilgiyi azaltmaya yönelik uygulamalar, tespit ve öneriler. *Maliye ve Finans Yazıları,* 1(101), 91-131.

Kashyap, A.K. ve Stein, C.S. (1993). *Monetary Policy and Bank Lending,* National Bureau Economic Research Working Paper Series, No:4317, April, ss.1-66.

Lago-Penas, S., Cantarero-Prieto, D. ve Blazquez-Fernandez C. (2013). On the relationship between GDP and healthcare expenditure: A new look. *Economic Modelling,* 32, 124-129.

Murthy, V. ve Okunade, A. (2009). The core determinants of health expenditure in the African context: Some econometric evidence for policy. *Health Policy,* 91(1), 57-62.

Sachs, J. D. (2004). Health in the Developing World: Achieving the Millennium Development Goals, *Bulletin of the World Health Organization,* 82 (12): 947-49.

KAYNAKÇA

Akyol, T. (2010). Örgütsel İklimin Hizmet Kalitesi Üzerine Etkisi. Yayınlanmamış Yüksek Lisans Tezi. Beykent Üniversitesi, Sosyal Bilimler Enstitüsü. İstanbul

Aydan, S. (2017). Sağlık Sektöründe Etik İklim ve Örgütsel Güvenin İhbarcılık (Whistleblowing) Niyeti Üzerine Etkisi: Bir Üniversite Hastanesi Örneği. Yayınlanmamış Doktora Tezi. Hacettepe Üniversitesi, Sağlık Bilimleri Enstitüsü. Ankara.

Belviranlı, İ.H. (2019). Örgütsel Sağlığın Örgütsel İklim Üzerine Etkisi: Özel Hastane Örneği. Yayınlanmamış Yüksek Lisans Tezi. Selçuk Üniversitesi, Sağlık Bilimleri Enstitüsü. Konya

Bodouva, J.J. (2009). The Influence of Employee Perceptions of The Work Clımate on Perceıved Service Quality And Their Relationships with Employee Goal Orıentatıons, Employee Self-Effıcacy, and Employee Job Satısfactıon. PhD. Thesis. H. Wayne Huizenga School of Business and Entrepreneurship, Nova Southeastern University

Cerit, K. (2009). Hemşirelerin İş Doyumlarını Belirleyen Faktörler: Örgüt İklimi, Sosyodemografik ve Çalışma Özellikleri. Yayınlanmamış Yüksek Lisans Tezi. Dokuz Eylül Üniversitesi, Sağlık Bilimleri Enstitüsü. İzmir

Çakır, S.Ü. (2010). Örgütsel İklim ile İş Tatmini İlişkisi: Ankara Üniversitesi Tıp Fakültesi Cebeci Araştırma ve Uygulama Hastanesi Örneği. Yayınlanmamış Yüksek Lisans Tezi. Ankara Üniversitesi Sağlık Bilimleri Enstitüsü. Ankara

Çelik, Ö. (2018). Hemşirelerin Örgüt İklimi Algılarının ve Değişime Karşı Tutumlarının Belirlenmesi. Yayınlanmamış Yüksek Lisans Tezi. Marmara Üniversitesi, Sağlık Bilimleri Enstitüsü. İstanbul

Demirbaş, Z. (2017). Sağlık İşletmelerinde Örgüt İklimi ve Çalışan Memnuniyeti İlişkisi Üzerine Bir Araştırma. Yayınlanmamış Yüksek Lisans Tezi. İstanbul Ticaret Üniversitesi, Sosyal Bilimler Enstitüsü. İstanbul

Durmaz, M.G. (2019). Örgüt İklimi ve Pozitif Psikolojik Sermayenin Etik Davranışlar Üzerindeki Etkisi. Yayınlanmamış Yüksek Lisans Tezi. Çanakkale Onsekiz Mart Üniversitesi, Sosyal Bilimler Enstitüsü. Çanakkale

Dündar, T. (2010). Sağlık Çalışanlarının Yıldırmaya Maruz Kalmalarında Hastane Etik İklimi ile Sosyo-Demografik Özelliklerinin Rolü: Bolu İli Hastanelerinde Bir Uygulama. Yayınlanmamış Yüksek Lisans Tezi. Hacettepe Üniversitesi, Sağlık Bilimleri Enstitüsü. Ankara

Erdoğan, Ş. (2013). Örgüt İklimi ile Çalışanların Motivasyonu ve İş Tatmini Arasındaki İlişkiler: Özel Bir Hastanede Uygulama. Yayınlanmamış Yüksek Lisans Tezi. Gediz Üniversitesi, Sosyal Bilimler Enstitüsü. İzmir

Eren Bana, P. (2019). Hastanelerde Rol Çatışması ve Sosyal İklimin Örgütsel Sapma Davranışına Etkisi. Yayınlanmamış Doktora Tezi. Marmara Üniversitesi. Sağlık Bilimleri Enstitüsü. İstanbul

Etik İklim Algısının Hasta Güvenliği Kültürüne Etkisi: Elazığ Örneği. Yayınlanmamış Yüksek Lisans Tezi. Fırat Üniversitesi, Sosyal Bilimler Enstitüsü. Elazığ

Gayef, A. (2006). Özel Hastanelerde Uygulanan Liderlik Yaklaşımlarının Üst Düzey Yöneticilerin Takım Çalışması ve Örgüt İklimi Algılamaları Üzerindeki Etkisi. Yayınlanmamış Yüksek Lisans Tezi. İstanbul Üniversitesi, Sosyal Bilimler Enstitüsü. İstanbul

Gerçeker, B. (2012). Sağlık Kuruluşlarında Örgüt İklimi ve Bilgi Güvenliğinin İlişkisi. Yayınlanmamış Yüksek Lisans Tezi. Dokuz Eylül Üniversitesi, Sağlık Bilimleri Enstitüsü. İzmir

Gökkaya D., Şenol, O. (2021). Yöneticilerin Hubristik Davranışlarının Örgüt Sağlığına Yansımaları. İçinde, (Ed. Ramazan Erdem, Muazez Yelsiz) *Yönetim Hastalıkları,* (449-478). Siyasal Yayınevi

Gün, İ. (2016). Hastanelerde Örgüt İklimi ve Örgütsel Güven Arasındaki İlişki. Yayınlanmamış Yüksek Lisans Tezi. İstanbul Üniversitesi. Sağlık Bilimleri Enstitüsü. İstanbul

Işık, M. (2017). Örgüt İklimi ve Örgütsel Sinizm İlişkisi: Kamu Hastanesinde Bir Araştırma. Yayınlanmamış Yüksek Lisans Tezi. Ankara Üniversitesi, Sağlık Bilimleri Enstitüsü. Ankara

Karademir, G. (2019). Destekleyici Örgüt İkliminin, Yenilikçi İş Davranışı ve Çalışan Performansına Etkileri: Sağlık Sektöründe Bir Uygulama. Yayınlanmamış Yüksek Lisans Tezi. Ufuk Üniversitesi, Sosyal Bilimler Enstitüsü. Ankara

Kaya, C. (2018). Hemşirelerin Verimliliğe İlişkin Tutumları ve Örgüt İklimi Algılayışları. Yayınlanmamış Yüksek Lisans Tezi. Marmara Üniversitesi, Sağlık Bilimleri Enstitüsü. İstanbul

Kaygısız, S. (2010). Rol Çatışması, Psikolojik İklim ve Mobbing Kavramları Arasındaki İlişkiler:

Bir Kamu Hastane İşletmesinde Uygulama. Eskişehir Osmangazi Üniversitesi, Sosyal Bilimler Enstitüsü. Eskişehir

Küçüksarı, Ş. (2012). Örgüt İklimi ile Stres Arasındaki İlişkinin Belirlenmesine Yönelik Bir Araştırma. Yayınlanmamış Yüksek Lisans Tezi. Dumlupınar Üniversitesi, Sosyal Bilimler Enstitüsü. Kütahya

Mert, N. (2017). Yönetici ve Yönetici Olmayan Hemşirelerin Etik İklim Algılarının Karşılaştırılması. Yayınlanmamış Yüksek Lisans Tezi. İstanbul Medipol Üniversitesi, Sağlık Bilimleri Enstitüsü. İstanbul

Moher, D., Liberati, A., Tetzlaff, J., Altman, D. G., & Prisma Group. (2009). Reprint—preferred reporting items for systematic reviews and meta-analyses: the PRISMA statement. *Physical therapy, 89*(9), 873-880.

Naldöken, Ü. (2014). Sağlık Kurumlarında Örgütsel İklimin Sosyal Etkileşim Açısından Bilgi Yönetimine Etkilerinin Belirlenmesine Yönelik Bir Alan Çalışması. Yayınlanmamış Doktora Tezi. Gazi Üniversitesi, Sosyal Bilimler Enstitüsü. Ankara

Özçelik, K. (2011). Kişi Örgüt Uyumu ve Etik İklimin Hastaneye Bağlılığa Etkisi: Hemşireler Üzerinde Bir Araştırma. Yayınlanmamış Yüksek Lisans Tezi. Beykent Üniversitesi, Sosyal Bilimler Enstitüsü. İstanbul

Özel, A.G. (2017). Sağlık Çalışanlarının Etik İklim Algısının Örgütsel Güven ve Bireysel Performansa Etkisi. Yayınlanmamış Yüksek Lisans Tezi. Trakya Üniversitesi, Sağlık Bilimleri Enstitüsü. Edirne

Patterson, M. G., West, M. A., Shackleton, V. J., Dawson, J. F., Lawthom, R., Maitlis, S., ... & Wallace, A. M. (2005). Validating the organizational climate measure: links to managerial practices, productivity and innovation. *Journal of organizational behavior, 26*(4), 379-408.

Robbins S.R., Judge, T.A. (2018). Essentials of Organizational Behavior. (Fourteenth Edition). Pearson

Schneider, B., Ehrhart, M. G., & Macey, W. H. (2013). Organizational Climate and Culture. *Annual Review of Psychology, 64(*1), 361-388.

Sönmez, S. (2014). Sağlık Sektöründe Örgüt İkliminin İş Doyumuna Etkisi. Yayınlanmamış Yüksek Lisans Tezi. Çağ Üniversitesi, Sosyal Bilimler Enstitüsü. Mersin

Spector, P. (2019, May 3). What Is Organizational Climate? [Blog Yazısı] 30.11.2022 tarihinde https://paulspector.com/what-is-organizational-climate/ adresinde erişilmiştir.

Spector, P. (2022). Organizational Climate. 25.11.2022 tarihinde https://paulspector.com/assessments/assessment-archive/organizational-climate/ adresinden erişilmiştir.

Şakar Horuz, S. (2021). Hastanelerde Örgüt İklimi ile Çalışan Güvenliği Arasındaki İlişki. Kayseri Üniversitesi, Lisansüstü Eğitim Enstitüsü. Kayseri

Tilki, İ. (2021). Örgüt İklimi ve Algılanan Örgütsel Desteğin Örgütsel Vatandaşlık Davranışına Etkisi Üzerine Sağlık Sektöründe Bir Araştırma. Yayınlanmamış Yüksek Lisans Tezi. Muğla Sıtkı Koçman Üniversitesi, Sosyal Bilimler Enstitüsü. Muğla

Türkuğur Köse, S.G. (2017). Arhavi ve Hopa Devlet Hastanelerinde Örgüt İklimi, Sağlık Çalışanlarının Güçlendirme Algısının Belirlenmesi. Yayınlanmamış Yüksek Lisans Tezi. Avrasya Üniversitesi, Sağlık Bilimleri Enstitüsü. Trabzon

Yaprak, E. (2009). Hemşirelerin İşten Ayrılma Niyetlerini Belirleyen Faktörler: Örgüt İklimi, Sosyodemografik ve Çalışma Özellikleri. Yayınlanmamış Yüksek Lisans Tezi. Dokuz Eylül Üniversitesi, Sağlık Bilimleri Enstitüsü. İzmir

Yıldız, H.H. (2019). Düzce Acil Sağlık Hizmetleri Çalışanlarının Etik İklim Algılarının Örgütsel Güven ve Örgütsel Bağlılık ile İlişkisi. Yayınlanmamış Yüksek Lisans Tezi. Düzce Üniversitesi, Sosyal Bilimler Enstitüsü. Düzce

Yılmaz, A. (2016). Algılanan Etik İklim, İş Tatmini ve Örgütsel Bağlılık Arasındaki İlişkinin Araştırılması -Bir Özel Hastane Örneği. Yayınlanmamış Yüksek Lisans Tezi. İstanbul Arel Üniversitesi, Sosyal Bilimler Enstitüsü, İstanbul

Yüksekbilgili, Ö. (2016). Sağlık İşletmelerinde Örgüt İklimi Unsurlarının Örgütsel Bağlılığa Etkileri Üzerine Bir Araştırma. Yayınlanmamış Doktora Tezi. Hasan Kalyoncu Üniversitesi, Sosyal Bilimler Enstitüsü, Gaziantep

Zeybek, K. (2010). Hastane İşletmelerinde Örgüt İklimi ve Tükenmişlik Etkileşimi. Yayınlanmamış Yüksek Lisans Tezi. Dokuz Eylül Üniversitesi, Sağlık Bilimleri Enstitüsü. İzmir

KAYNAKÇA

Andrews, G.J. (2003). Locating a Geography of Nursing: Space, Place and the Progress of Geographical Thought. *Nursing Philosophy*, 4(3), 231-248. https://doi.org/10.1046/j.1466-769X.2003.00140.x

Ayvacı, H.Ş., Bülbül, S., Özbek, D. ve Suat, Ü. (2018). Zihinsel Modellerin Değişimine Yönelik Bir Çalışma: Uzay Kavramı. Van Yüzüncü Yıl Üniversitesi Eğitim Fakültesi Dergisi, 15(1), 1355-1391.

Coşkuner, B. (2019). Evren Nelerden Oluşur?, https://kurious.ku.edu.tr/evren-nelerden-olusur/ (E.T.: 19.12.2022).

Lay, F.I. (1959). Next Stop-Outer Space. *American Journal of Nursing*, 59(7), 971-973.

NASA Johnson Space Center (2010). NASA Johnson Space Center Oral History Project Edited Oral History Transcript, https://historycollection.jsc.nasa.gov/JSCHistoryPortal/history/oral_histories/OHaraDB/OHaraDB_4-23-02.htm (E.T.: 23.10.2022).

Özmen, A.N. (2018). İstikbalde Bir Alan: Uzay Hemşireliği, http://www.saglikatolyesi.com/istikbalde-bir-alan-uzay-hemsireligi/ (E.T.: 19.12.2022).

Öztemel, E. (2020).Yapay Zekâ ve İnsanlığın Geleceği. İçinde M. Şeker, Y. Bulduklu, C. Korkut, M. Doğrul (Editör). *Bilişim Teknolojileri ve İletişim: Birey ve Toplum Güvenliği* (s. 77-90). Ankara: Türkiye Bilimler Akademisi.

Perrin, M.M. (1985). Space Nursing: A Professional Challenge. *Nursing Clinics of North America*, 20(3), 497-503. https://doi.org/10.1016/S0029-6465(22)01894-1

Plush, L.M. (2003). Origins, Founding, and Activities of the Space Nursing Society. *Journal of Pharmacy Practice*, 16(2), 96-100. https://doi.org/10.1177/0897190003016002004

Rani, U. (2020). Space Nursing. *Narayana Nursing Journal*, 21-23.

Registered Nursing (2022). https://www.registerednursing.org/nclex/ (E.T.: 19.12.2022).

Rogers, M.E. (1992). Nursing Science and the Space Age. *Nursing Science Quarterly*, 5(1), 27-34. https://doi.org/10.1177/089431849200500108

Serçekuş, P. ve Okumuş, H. (2004). Yüksek Riskli Gebelerde Uzun Süre Hastanede Yatmanın Etkileri. *Atatürk Üniversitesi Hemşirelik Yüksekokulu Dergisi*, 7(3), 107-111.

The Naked Scientists (2016). Nursing NASA's Astronauts, https://www.thenakedscientists.com/podcasts/astronomy-podcasts/space-boffins/nursing-nasas-astronauts (E.T.: 23.10.2022).

Türk Dil Kurumu (2022). "Uzay" https://sozluk.gov.tr/ (E.T.: 19.12.2022).

URL-1: https://web.archive.org/web/20080506121655/http://www.britannica.com/eb/article-9068962/space (E.T.: 19.12.2022).

Vandali, V., Biradar., S., Mistry, K., Purani, J., Kolhe, K. ve Prasad, J. (2018). Space Nursing: Rapidly Emerging Nursing Specialty. *International Journal of Current Advanced Research*, 7(2), 9946-9947. http://dx.doi.org/10.24327/ijcar.2018.9947.1661

Vikipedi (2022). Uzay, https://tr.wikipedia.org/wiki/Uzay (E.T.: 19.12.2022).

Vikram Sarabhai Space Centre (2022). https://www.vssc.gov.in/ (E.T.: 10.11.2022).

Wikipedia (2021). Space Nursing, https://en.wikipedia.org/wiki/Space_nursing (E.T.: 23.10.2022).

Wikipedia (2022a). Dee O'Hara, https://en.wikipedia.org/wiki/Dee_O%27Hara (E.T.: 23.10.2022).

Wikipedia (2022b). Space Nursing Society, https://en.wikipedia.org/wiki/Space_Nursing_Society (E.T.: 10.11.2022).

Yılmaz Kuşaklı, B., Yerköy Ateş, A. ve Çetin, G. (2019). Hemşirelik Mesleğinin Kuşaklararası Değişimi ve Kuşakların Yönetimi. *Sağlık Bilimleri Üniversitesi Hemşirelik Dergisi*, 1(3), 203-208.

KAYNAKÇA

Ayık, N. (2015). Hemşirelerin Stresle Baş etme Tarzlarının, Yaşadıkları Gerçeklik Şokuna Etkisinin Belirlenmesi. Yüksek Lisans Tezi. İstanbul: İstanbul Medipol Üniversitesi.

Choe, M.H. ve Lee, H. (2016). Concept analysis of reality shock in new graduate nurses, *Journal of the Korea Academia-Industrial Cooperation Society.* 17/11:376-385. doi:10.5762/KAIS.2016.17.11.376

Çalışkan, A. (2010). Yeni Mezun Hemşirelerde İş Doyumu Tükenmişlik ve Gerçeklik Şokunun İncelenmesi. Yüksek Lisans Tezi. İstanbul: Marmara Üniversitesi.

Çelik, B.D. (2022). Yeni Mezun Hemşirelerde Gerçeklik Şoku, Kişi-İş Uyumu ve İşten Ayrılma Niyeti Arasındaki İlişkinin İncelenmesi. Yüksek Lisans Tezi. İstanbul: İstanbul Üniversitesi-Cerrahpaşa.

Demir, G.T. İlhan, E.L. Cicioğlu, H.İ. (2018). Beden eğitimi öğretmen adaylarının gerçeklik şoku beklenti düzeyleri: Mesleğe atılmaya hazır mıyız? Türkiye Sosyal Araştırmalar Dergisi, Jan. vol. 22, no. 2, 643–658.

Duchscher, J.E. (2009). Transition shock: The ınitial stage of role adaptation for newly graduated registered nurses. *Journal of Advanced Nursing*, 65/5:1103-1113. doi:10.1111/j.13652648.2008.04898.x

Fırat, N. (2021). Öğretmen Yetiştirme Sürecinin Gerçeklik Şokunu Azaltmadaki Etkililiği Üzerine Nitel Bir Çalışma. Yüksek Lisans Tezi. Elâzığ. Fırat Üniversitesi.

Gündoğdu, M. (2022). Beklenti ve Tecrübe Sarmalında Gerçeklik Şoku: Yeni Mezun Bilgi Teknoloji Profesyonelleri Üzerine Nitel Bir Araştırma. Doktora Tezi. İstanbul: Marmara Üniversitesi.

Gürler, S. (2020). Öğretmenlerin Yaşadıkları Gerçeklik Şoku Düzeyleri İle Mesleki Tutumları Arasındaki İlişki. Yüksek Lisans Tezi. Kocaeli: Kocaeli Üniversitesi.

İnan, R. ve Ayazlar, G. (2021). Turizm eğitimi almış iş görenlerin gerçeklik şoku ile kariyer bağlılığı ilişkisinde çalışma yaşam kalitesinin aracılık rolü. Türk Turizm Araştırmaları Dergisi,5(4): 2683-2702. DOI: 10.26677/TR1010.2021.893

Kim, E.Y. ve Yeo, J.H. (2019). Effects of pre-graduation characteristics and working environments on transition shock of newly graduated nurses: A longitudinal study. *Nurse Education Today*,78,32-36. doi:10.1016/j.nedt.2019.04.002

Kim, J.S. (2020). Relationships between reality shock, professional self-concept, and nursing students' perceived trust from nursing educators: A cross-sectional study. *Nurse Education Today*, Volume 88,2020, May, 104369. https://doi.org/10.1016/j.nedt.2020.104369

Koca, S.Ö. (2017). Gerçeklik Şoku ile Örgütsel Tükenmişlik İlişkisinin Resmi Liselerde Görev Yapan Öğretmen Görüşlerine Göre İncelenmesi (Muş ili örneği). Yüksek Lisans Tezi. Ankara: Hacettepe Üniversitesi.

Labrague, L.J. ve De Los Santos, J. (2020). Transition shock and newly graduated nurses' job outcomes and select patient outcomes: A cross-sectional study. *Journal of Nursing Management*, 28(5),1070–1079.doi:10.1111/jonm.13033

Özdemir, M. ve Büyükgöze, H. (2016). Gerçeklik Şoku Beklentisi Ölçeği'nin uyarlaması ve aday öğretmenler üzerine bir uygulama. Ahi Evran Üniversitesi Kırşehir Eğitim Fakültesi Dergisi (KEFAD), Cilt 17, Sayı 2; Ağustos, 243-257.

Roy, J. ve Robichaud, F. (2016). The shock of reality of new nurses. *Rech Soins Infirm*. 2016, Dec;(127):82-90. doi: 10.3917/rsi.127.0082.

Sönmez, B. ve Yıldırım, A. (2016). Difficulties experienced by newly-graduated nurses in Turkey: A qualitative study of the first six months of employment. *Journal of Nursing Education and Practice*, Vol. 6, No.1doi:10.540/jnep.v6n1p104.

Tarhan, M. ve Yıldırım, A. (2021). Bir ölçek geliştirme çalışması: Hemşirelikte Geçiş Şoku Ölçeği. *SBÜ Hemşirelik Dergisi,* 3(1),7-14. doi: 10.48071/sbuhemsirelik.818123.

Yıldız, C.Ç. (2019). Yeni Mezun Hemşirelerde Gerçeklik Şokunun Nitel Açıdan İncelenmesi ve Gerçeklik Şoku Ölçeğinin Geliştirilmesi. Doktora Tezi. İstanbul: Marmara Üniversitesi.

Editör:
Öğr. Gör. Dr. Nedim Sarıgüzel

Sosyal Beşeri ve İdari Bilimler

Alanında Uluslararası Araştırmalar XIX

EĞİTİM
yayınevi

SOSYAL BEŞERİ VE İDARİ BİLİMLER ALANINDA ULUSLARARASI ARAŞTIRMALAR XIX

Editör: Öğr. Gör. Dr. Nedim Sarıgüzel

Genel Yayın Yönetmeni: Yusuf Ziya Aydoğan (yza@egitimyayinevi.com)
Genel Yayın Koordinatörü: Yusuf Yavuz (yusufyavuz@egitimyayinevi.com)
Sayfa Tasarımı: Eğitim Yayınevi Grafik Birimi
Kapak Tasarımı: Eğitim Yayınevi Grafik Birimi

T.C. Kültür ve Turizm Bakanlığı
Yayıncı Sertifika No: 47830

ISBN: 978-625-6382-74-9
1. Baskı, Aralık 2022

Baskı Cilt
Uzun Dijital Matbaacılık
İstanbul Cad. İstanbul Çarşısı No: 48/48 - 49 İskitler 06070 / Ankara
Matbaa Sertifika No: 47865

Kütüphane Kimlik Kartı

SOSYAL BEŞERİ VE İDARİ BİLİMLER ALANINDA ULUSLARARASI ARAŞTIRMALAR XIX
Editör: Öğr. Gör. Dr. Nedim Sarıgüzel
692 s., 165x240 mm
Kaynakça var, dizin yok.
ISBN: 978-625-6382-74-9

Copyright © Bu kitabın Türkiye'deki her türlü yayın hakkı Eğitim Yayınevi'ne aittir. Bütün hakları saklıdır. Kitabın tamamı veya bir kısmı 5846 sayılı yasanın hükümlerine göre kitabı yayımlayan firmanın ve yazarlarının önceden izni olmadan elektronik/mekanik yolla, fotokopi yoluyla ya da herhangi bir kayıt sistemi ile çoğaltılamaz, yayımlanamaz.

EĞİTİM
yayınevi
Yayınevi Türkiye Ofis: İstanbul: Eğitim Yayınevi Tic. Ltd. Şti., Atakent mah. Yasemen sok. No: 4/B, Ümraniye, İstanbul, Türkiye

Konya: Eğitim Yayınevi Tic. Ltd. Şti., Fevzi Çakmak Mah. 10721 Sok. B Blok, No: 16/B, Safakent, Karatay, Konya, Türkiye
+90 332 351 92 85, +90 533 151 50 42, 0 332 502 50 42
bilgi@egitimyayinevi.com

Yayınevi Amerika Ofis: New York: Egitim Publishing Group, Inc.
P.O. Box 768/Armonk, New York, 10504-0768, United States of America
americaoffice@egitimyayinevi.com

Lojistik ve Sevkiyat Merkezi: Kitapmatik Lojistik ve Sevkiyat Merkezi, Fevzi Çakmak Mah. 10721 Sok. B Blok, No: 16/B, Safakent, Karatay, Konya, Türkiye
sevkiyat@egitimyayinevi.com

Kitabevi Şubesi: Eğitim Kitabevi, Şükran mah. Rampalı 121, Meram, Konya, Türkiye
+90 332 499 90 00
bilgi@egitimkitabevi.com

İnternet Satış: www.kitapmatik.com.tr
+90 537 512 43 00
bilgi@kitapmatik.com.tr

kitapmatik
ilk okuyan siz olun
internetteki kitapçınız

KAYNAKÇA

Arşiv Belgeleri

Cumhurbaşkanlığı Devlet Arşivleri Başkanlığı Osmanlı Arşivi (BOA) Sadaret Mısır (A.MTZ.(05)) 5/179.

Cumhurbaşkanlığı Devlet Arşivleri Başkanlığı Osmanlı Arşivi (BOA) Dahiliye İdare (DH.İD.) 106/11.

Cumhurbaşkanlığı Devlet Arşivleri Başkanlığı Osmanlı Arşivi (BOA) Dahiliye Mektubi Kalemi (DH. MKT); 17/32; 200/33; 1515/99; 1510/90; 1554/59; 1587/107; 1599/30; 1629/17; 1652/9; 1667/108; 1674/46; 1750/121; 1761/106; 1762/104; 1768/75; 1775/113; 1781/115; 1793/34; 1793/64; 1793/154; 1797/50; 1799/50; 1800/87; 1808/103; 1808/115; 1811/73; 1825/76; 1828/9; 1840/40; 2028/102; 2033/57; 2038/49; 2053/93.

Cumhurbaşkanlığı Devlet Arşivleri Başkanlığı Osmanlı Arşivi (BOA) Şura-yı Devlet (ŞD); 2560/37.

Cumhurbaşkanlığı Devlet Arşivleri Başkanlığı Osmanlı Arşivi (BOA) Meclis-i Vükela Mazbataları (MV); 65/79.

Cumhurbaşkanlığı Devlet Arşivleri Başkanlığı Osmanlı Arşivi (BOA) Yıldız Orman Maadin ve Ziraat Nezareti Maruzatı (Y.PRK.OMZ.); 2/33.

Araştırma Eserleri ve Diğer Literatür

Ak, M. (2012). 19. Yüzyılda Teke Yöresi Yörüklerinin Sosyo-Ekonomik Durumu. Basılmamış Doktora Tezi. Antalya: Akdeniz Üniversitesi Sosyal Bilimler Enstitüsü.

Ergin, O.N. (H.1331). *Mecelle-i Umur-ı Belediye.* C.4. Dersaadet(İstanbul): Arşak Garoyan Matbaası.

Erk, N. (1959). Türkiyede Veteriner Hekimlik Öğretiminin Başlangıcı ve Bugüne Kadar Geçirdiği Safhalar Üzerinde Yeni Araştırmalar. *Ankara Üniversitesi Veteriner Fakültesi Dergisi*, 6(01/02), 80-85.

Erk, N. (1963). Tarihte Önemli Sığır Vebası Salgınları ve 1920'ye Kadar Memleketimizdeki Durumu. *Ankara Üniversitesi Veteriner Fakültesi Dergisi*, 10(03/04), 221-234.

Erk, N. (1978). *Veteriner Tarihi.* Ankara: Ankara Üniversitesi Veteriner Fakültesi Yayınları.

İnce, Ö.B ve Kanat, Ö. (2015). Şap Hastalığı. *Etlik Veteriner Mikrobiyoloji Dergisi*, 26(2), 45-51.

Karacaoğlu, E. (2020). *Bakteriyolojihâne-i Şâhâne, Türkiye'de Mikrobiyolojinin Gelişimi.* İstanbul: Muhayyel Yayıncılık.

Özlü, Z. (2014). XIX. Yüzyıl Sonlarında Osmanlı Devleti'nde Hazırlanan İki Risale: Vebâ-yı Bakarî ve Zâtülcenb. *Askeri Tarih Araştırmaları Dergisi*, 12(23), 99-114.

Özgür, A. ve Melikoğlu Gölcü B. (2015). Osmanlı Devleti'nde Sivil Veteriner Hekimliğe Yönelik İlk Mevzuat Düzenlemeleri. *Ankara Üniversitesi Veteriner Fakültesi Dergisi*, S.62, 7-12.

Stanislav, M. (2018). Knowledge and Imperial Governance: Fighting Cattle Plague in the Eighteenth and Nineteenth Centuries Russian Empire, Unpublished Doctoral Dissertation. Budapest: Central European University.

Tan, S. (2017). Türkiye'de Sivil Veteriner Hekimliği Eğitiminin Başlangıcı Konusunda Bazı Tespitler. *Osmanlı Bilimi Araştırmaları*, 19(1), 43-53.

Tan, S. (2015). Osmanlı Devleti'nde At Yetiştiriciliği (1842-1918). Basılmamış Doktora Tezi. Antalya: Akdeniz Üniversitesi Sosyal Bilimler Enstitüsü.

Accounts and Papers: Vol: 60 Commercial Reports (Annual), No: 2462, "1897-1899 Trade and Commerce of the Consular District of Smyrna, Vol. XCVII, 1900.

Ziraat Bankası Nizamnamesi, Düstur, Tertib 1 Cild 6, s.136-143.

KAYNAKÇA

Ağaç, S. ve Sakarya, M. (2015). Hayat Ağacı Sembolizmi. *International Journal of Cultural and Social Studies (IntJCSS)*, (1), 1-14.

Akar, A. (2006). Tezyini San'atlarımızda Vazo Motifleri. *Vakıflar Dergisi,* (8), 267- 272.

Akbalık, E. (2016). Alevi-Bektaşi Şiirinde Ay ve Güneş Sembolizmi. *Türkiyat Mecm*uası, 26(1), 1-13.

Alp, S. (1996). 5000 Yıl Öncesi Hitit Çağı'nda Anadolu'da Üzüm ve Şarap. *Kültür ve Sanat,* (31), 4-9

Altıntaş, A. (1987). Eski Türklerde Hayat Ağacı ve Ölümsüzlük Otu. *Türk Dünyası Araştırmaları Dergisi*, (51), 143-156.

Arık, R. (1988). *Batılılaşma Dönemi Anadolu Tasvir Sanatı*. Ankara: Türkiye İş Bankası Kültür Yayınları.

Arslan, S. (2014). Türklerde Ağaç Kültü ve "Hayat Ağacı. *Uluslararası Sosyal Bilimler Dergisi,* 1(1), 59-71.

Asaf, G. ve Şölen, H. (1936). *Aydın İli Tarihi Eski Zamanlardan Yunan İşgaline Kadar*. 1, Aydın: Ahmed İhsan Basımevi.

Avşar, L. (2010). Antik Yunan Seramiklerdeki Haç ve Çarkıfelek Simgeleri ve Bunların Avrasya, Anadolu ve Mezopotamya Kültürlerindeki Muhtemel Kaynakları. *Mukaddime*, 3, 115-141.

Buttanrı, H. (2003). *Türk Süsleme Sanatında Geçmeler.* Eskişehir: Eskişehir Üniversitesi Yayınları.

Candan, E. (2002). *Türklerin Kültür Kökenleri*, İstanbul: Sınırötesi Yayınları.

Cömertler Aktuğ, E. ve Pektaş, K. (2017). 19. Yüzyıldan Kalemişi ve Ahşap Süslemeli Bir Ev: Koçarlı Hidayet İlhan Evi. *Sanat Tarihi Dergisi*, XXVI(1), 45-67.

Cömertler Aktuğ, E. (2016). *Büyük Menderes Havzası Osmanlı Dönemi Geleneksel Konut Mimarisinde Ahşap Süsleme*. Doktora Tezi, Van: Yüzüncü Yıl Üniversitesi.

Cömertler Aktuğ, E. (2021). Kalemişi Süslemeli Cami Geleneğinin Devamı: Denizli Çameli Güzelyurt Tahtalı Köyü Camii, *Sanat Tarihi Dergisi*, 30(1), 79-103.

Çam, N. (1993). Türk ve İslam Sanatlarında Altı Kollu Yıldız (Mühr-i Süleyman). *Yılmaz Önge Armağanı.* (207-230). Konya: Selçuk Üniversitesi Selçuklu Araştırmaları Merkezi.

Çoban, İ. (2015). Türk İkonografisinde Kartal Motifi ve Çağdaş Türk Resmine Yansımaları, *İdil*, 4(16), 57-80.

Çoruhlu, T. (2017). Maddi Kültür Verileri Işığında Goralıların Türklüğü Meselesi. Ela Taş (Editör), *Ortaçağ ve Türk Dönemi Kazıları ve Sanat Tarihi Araştırmaları XX. Uluslararası Sempozyum Bildirileri (02-05 Kasım 2016)*. (361- 384). Sakarya: Sakarya Üniversitesi Yayınları. http://www.ayk.gov.tr/wp-content/uploads/2015/01/%C3%87ORUHLU 01.03.2016.

Çoruhlu, Y. (2002). *Türk Mitolojisinin Anahatları.* İstanbul: Kabalcı Yayınları.

Demir, T. (2021). Ağaç Kültü Bağlamında Kadının Armut Ağacı İle Sembolize Edilmesi. *UHAD Uluslararası Halkbilimi Araştırmaları Dergisi*, IV(7), 78-89.

Demiriz, Y. (1982). Anadolu Türk Sanatında Süsleme ve Küçük Sanatlar. *Anadolu Uygarlıkları Ansiklopedisi*, (5), (882-928). İstanbul: Görsel Yayınevi.

Demiriz, Y. (1986). *Osmanlı Kitap Sanatında Naturalist Üslupta Çiçekler*, İstanbul: Acar Matbaacılık.

Erbek, G. (1986). Hayat Ağacı Motifi II, *Antika*, 2(16), 26-38.

Erdem, S. (1990). Çift Baslı Kartal ve Anka Üzerine. *Sanat Tarihi Araştırmaları Dergisi*, III(8), 72-80.

Erken, S. (1983). *Türkiye'deki Vakıf Abideler ve Eski Eserler,* Ankara: Vakıflar Genel Müdürlüğü Yayınları.

Eryılmaz, H. İ. (2021). Aydın, Koçarlı Cihanoğlu Cami Duvar Resimleri. *Mîzânü'l-Hak: İslami İlimler Dergisi,* (13), 175-195. https://dergipark.org.tr/tr/pub/mizan/issue/67312/1015365,

Esin, E. (1970). İslamiyetten Evvelki Türk İkonografisinde, Ay, Güneş ve Yıldız, *VII. Türk Tarih Kongresi Bildiri Özetleri 25-29 Eylül 1970.* (16-17). Ankara: Türk Tarih Kurumu Yayınları.

Esin, E. (2004). *Orta Asya'dan Osmanlı'ya Türk Sanatında İkonografik Motifler*, İstanbul: Kabalcı Yayınevi.

Gültekin, R. E. (2008). Türklerde Bereket Sembolü Olarak Kullanılan Meyve Motifleri ve Mimaride Değerlendirilmesi, *Turkish Studies International Periodical For the Languages, Literature and History of Turkish or Turkic,* 3(5), 9- 31.

Gümüş, İ. (2022). Cihanzâde Ailesi Vakıfları. *Erdem*, (82), 46-78.

https://aydin.ktb.gov.tr/TR-64458/kocarli-cihanzade-mustafa-camii.html 01.06.2020.

Işık, R. (2004). Türklerde Ağaçla İlgili İnanışlar ve Bunlara Bağlı Kültler, *Fırat Üniversitesi İlahiyat Fakültesi Dergisi*, 9(2), 89-106.

Kafesoğlu, İ. (2002). Eski Türk Dini. H. C. Güzel (Hazırlayan). *Türkler,* 3, Ankara: Yeni Türkiye Yayınları.

Kuşoğlu, Z. (1990). Türk Sanatında Mühr-i Süleyman, *İlgi*, 24(61), 33-34.

Kürüm, M. ve Özkan, M. K. (2012). Aydın'daki Türk Dönemi Eserleri. *Aydın İl Tarihi*, (255-315). Ankara: Aydın Valiliği Kültür Yayınları.

Okçuoğlu, T. (2000). *18. ve 19. Yüzyıllarda Duvar Resimlerinde Betimleme Anlayışı.* Doktora Tezi, İstanbul: İstanbul Üniversitesi.

Ögel, B. (1972). Türklerde Kartal ve Kartal Arması, *Türk Kültürü*, 118, 208-226.

Ögel, B. (1978). *Türk Kültür Tarihine Giriş I (Türklerde Köy ve Şehir Hayatı).* Ankara: Kültür Bakanlığı Yayınları.

Öğel, S. (1987). *Anadolu Selçukluları'nın Taş Tezyinatı.* Ankara: Türk Tarih Kurumu.

Öney, G. (1993). Anadolu Selçuklu Mimarisinde Avcı Kuşlar, Tek ve Çift Başlı Kartal. *Malazgirt Armağanı.* (139-173). Ankara: Türk Tarih Kurumu Yayınları.

Öney, G. (2006). Anadolu'da Selçuk Geleneğinde Kuşlu, Çift Başlı Kartallı, Şahinli ve Arslanlı Mezar Taşları. *Vakıflar Dergisi*, (VIII), 238-301.

Pala, İ. (2006). Mühr-i Süleyman, *TDV İslam Ansiklopedisi*, 31, (523-525). İstanbul: Türkiye Diyanet Vakfı.

Pektaş K. ve Cömertler Aktuğ, E. (2013). Kale'de Osmanlı Dönemi Camilerine İki Örnek: Esenkaya ve Künar Köyü Camileri. T. Tok ve Ö. K. Aydemir (Editör), *Kaledavaz Sempozyum Bildirileri 02-03 Nisan 2012*, (89-99). Denizli: Türmatsan Yayınevi.

Roux, J. P. (2012). *Eski Türk Mitolojisi*, (çev. M. Y. Sağlam) Ankara: Can Yayınları.

Sazak, G. (2014). *Türk Sembolleri Hun Dönemi Türk Motif ve Sembollerinin Sanata ve Hayata Yansıması*, İstanbul: İlgi Kültür Sanat Yayınları.

Selçuk, M. (1993). Selçuklu Toplumunun İkonografik Hafızası, *Antalya IV. Selçuklu Semineri (Bildiriler),13- 14 Mart 1992,* (62- 69); Antalya: TC Antalya Valiliği Yayınları.

Şener, D. (2011). *XVIII. ve XIX. Yüzyıllarda Anadolu Duvar Resimleri.* Doktora Tezi, Ankara: Ankara Üniversitesi.

Taş, E. (2021). Türk Tezyinatında Perde. *SEFAD*, 45, 271-294.

Yetiş, S. (2018). Üsküdar Ayazma Camii Haziresindeki Mezar Taşları, *Sanat Tarihi Dergisi*, XXVII, 197-249.

Yurtsal, T. (2009). *Aydın ve Denizli Camilerinde Duvar Resimleri*. Yüksek Lisans Tezi, Ankara: Gazi Üniversitesi.

Kaynakça:

Abdullāh b. Vehb b. Müslim el-Fihrî el-Mısrî. *Kitâbü'l-Ḳader ve mâ verede fî ẕâlike mine'l-âṯâ.* thk. Ömer bin Süleymân el-Hafîyân. Riyad: Darül Atâ, 1986.

Ahmed b. Hanbel. *Kitâbü'l-Sunne,* thk. Abdul İlah el-Ahmedî. Riayd: Darü Tîba, 1999.

Altıkulaç, Tayyar. Zehebî. *TDV İslam Ansiklopedisi.* Ankara: TDV İslam Araştırmaları Merkezi, 2013.

Aybakan, Bilal. Tâceddin Sübkî. *TDV İslam Ansiklopedisi.* Ankara: TDV İslam Araştırmaları Merkezi, 2010.

Aybakan, Bilal. Takiyyüddin Sübki. *TDV İslam Ansiklopedisi.* Ankara: TDV İslam Araştırmaları Merkezi, 2010.

Demir, Osman. Teselsül. Ankara: TDV İslâm Araştırmaları Merkezi, 2011.

Ebu'l-Hasan Eş'arî. *Maḳālâtu'l-İslâmiyyîn.* Thk. Helmut Ritter. İstanbul: Dârulfunun İlâhiyat Okulu, 1930.

Ebü'l-Kāsım Hibetullāh b. el-Hasen b. Mansûr el-Lâlekâî. *Şerḥu uṣûli iʿtiḳādi Ehli's-sünne ve'l-cemâʿa.* thk. Ahmed Saad Hamdân. Riyâd: Dar Tîbe. ty

Gölçük, Şerafeddin. *Kelâm Tarihi.* Konya: Kitap Dünyası Yayınları. 5. baskı, 2009.

Güneş, Zeynep. *Hz. Osman ve Hz. Ali Dönemi Olaylarının İtikadî Mezheplerin Doğuşuna Etkileri.* Şanlıurfa: Harran Üniversitesi, Yüksek Lisans Tezi, 2021.

İbn Ebî Âsım eş-Şeybânî. *Kitâbü's-Sünne, thk. Muhemmed Nasır el-Elbânî.* Beyrut: el-Mekteb'ül-İslamî, 1980.

İbn Fazlullah El-Ömerî. *Mesâlikü'l-ebṣâr fî memâliki'l-emṣâr,* nşr. Fuat Sezgin. Frankfurt, 1408/1988.

İbn Nâsırüddin. *er-Reddü'l-vâfir ʿalâ men zeʿame bi-enne men semmâ İbn Teymiyye.* thk. Muhemmed Hasan İsmail. Beyrut: Darül Kütüpül İlmiyye, 2005.

İbnü'l-Cevzî. *el-Muntaẓam fî târîḫi'l-mülûk ve'l-ümem* thk. Muhammed ve Mustafa Atâ. Beyrut: Daru'l - Kütübi'l – İlmiyye, 1992.

Kandemir, M. Yaşar. Mizzî. *TDV İslam Ansiklopedisi.* Ankara: TDV İslam Araştırmaları Merkezi, 2020.

Koca, Ferhat. Takiyyüddin İbn Teymiyye. *TDV İslam Ansiklopedisi.* Ankara: TDV İslam Araştırmaları Merkezi, 1999.

Kılavuz, A. Saim. *Anahatlarıyla İslam Akâidi ve Kelâm'a Giriş.* İstanbul: Ensar Yayınları, 2010.

Öz, Mustafa. Ana Hatlarıyla İslam Mezhepleri Tarihi. İstanbul: Ensar Neşriyat, 2020.

Şehristanî. *Milel ve Nihal.* Kahire, Müessesetu'l halebî, ty.

Tâceddin Sübkî. *Ṭabaḳātü'ş-Şâfiʿiyyeti'l-kübrâ.* thk. Mahmûd Muhammed et-Tanâhî. Kahire, 1976.

Takiyüddin Sübkî. *Ed-Dürretü'l-Mudiyye fi'r-Red ala İbn Teymiyye.* thk. Kudsî. Şam: Matabatü et-terakkî, 1347.

Takiyüddin Sübkî. *es-Seyifü Sakîl fi er-Ereddi alâ İbn-ı Zefîl.* thk. Muhemmed Zahid el-Kevserî. Kahire: el Mektebetül Ezheriyye, t.y.

Yavuz, Yusuf Şevki. Kelam. *TDV İslam Ansiklopedisi.* Ankara: TDV İslâm Araştırmaları Merkezi, 2002.

Yardım, Ali Birzâlî. *TDV İslam Ansiklopedisi.* Ankara: TDV İslam Araştırmaları Merkezi, 1992.

Yavuz, Yusuf Şevki. Ehl-i Sünnet. *TDV İslam Ansiklopedisi.* Ankara: TDV İslam Araştırmaları Merkezi, 1994.

Yiğit, İsmail. Osman. *TDV İslam Ansiklopedisi.* Ankara: TDV İslam Araştırmaları Merkezi, 2007.

Zehebî. *ed-Durre el-Yetimiyye.* thk. Caterina Bori, ty.

KAYNAKÇA

Akıllı, E. (Editör) (2016). *Türkiye'de ve Dünyada Dış Yardımlar*. Ankara: Nobel

Akpınar, P. (2013). Turkey's Peacebuilding in Somalia: The Limits of Humanitarian Diplomacy. *Turkish Studies*, 14(4), 735-757.

Anadolu Ajansı (AA), (2022). "Antalya Diplomasi Forumu Uluslararası Diplomasi Trafiğine Sahne Oluyor", https://www.aa.com.tr/tr/podcast/antalya-diplomasi-forumu-uluslararasi-diplomasi-trafigine-sahne-oluyor/2532145, (E.T.: 10.04.2022).

Aras, B. (2012). Turkey's Mediation and Friends of Mediation Initiative. Center for Strategic Research, No.4. http://sam.gov.tr/wp-content/uploads/2012/12/SAM_Papers_No.4-Dec12.pdf, (E.T.: 11.12.2022).

BBC News, (2011). Somalia Famine: Turkish PM Erdogan Visists Mogadishu. http://www.bbc.co.uk/news/ world-africa-14588960 (E.T.: 10.12.2022).

BBC News Türkçe, (2020). Koronavirüs: Türkiye Hangi Ülkeye Ne Kadar Yardım Gönderdi?. https://www.bbc.com/turkce/haberler-turkiye-52459231 (E.T: 12.12.2022).

Bilgic, A. ve D. Nascimento. (2014). Turkey's New Focus On Africa: Causes And Challenges. NOREF Policy Brief. http://noref.no/var/ezflow_site/storage/original/application/04208a7feeefed486e3be19 2c27f0f40.pdf, (E.T.12.12.2022).

Bilgiç, A. ve Nascimento, D. (2014). Turkey's New Focus on Africa: Causes and Challenges. Policy Brief. https://www.researchgate.net/publication/265597734_Policy_Brief_Turkey's_new_focus_on_Africa_cau ses_and_challenges (E.T.:12.12.2022).

Çemrek M. ve Yılmaz, B. (2021). Türkiye'nin 2020 Yurt Dışı İnsani Yardımları: Pandemi ve Ötesi. https://yillik.kizilayakademi.org.tr/turkiyenin-2020-yurt-disi-insani-yardimlari-pandemi-ve-otesi/ (E.T.: 11.12.2022).

Dal, E. P. ve Tunçaslan, N. (2018). 2000 Sonrası Afrika'da Brezilya ve Türkiye'nin İnsani Diplomasisi. İçinde İ. Ermağan (Editör), *Dünya Siyasetinde Afrika 5* (411-438). Ankara: Nobel Yayın Dağıtım.

Davutoğlu, A. (2013). Turkey's Humanitarian Diplomacy: Objectives, Challenges and Prospects. *Nationalities Papers*, 41 (6), 2013, 865 – 870.

Donelli, F. (2015). Turkey's Presence in Somalia a Humanitarian Approach. İçinde A. Chiriatti vd. (Editör), *The Depth of Turkish Geopolitics in the AKP'S Foreign Policy: From Europe to an Extended Neighbourhood* (35-51). Perugia: Università per Stranieri Perugia.

Fotiou, E. ve Triantaphyllou, D. (2010). Assessing Turkey's "Soft Power" Role: Rhetoric versus Practice. *The International Spectator Italian Journal of International Affairs*, 45(1), 99-113

Gündoğmuş, Y. N. (2022). Türkiye'den 160 Ülkeye Kovid-19 Salgınıyla Mücadele Desteği. https://www.aa.com.tr/tr/koronavirus/turkiyeden-160-ulkeye-kovid-19-salginiyla-mucadele-destegi/2465 665 (E.T.: 10.12.2022).

Haşimi, C. (2014). Turkey's Humanitarian Diplomacy and Develop¬ment Cooperation. *Insight Turkey*, 16(1), 127-145.

Haussmann, J. (2014). Turkey as a Donor Country and Potential Partner in Triangular Cooperation. German Development Institute Discussion Paper, 14. https://www.idos-research.de/uploads/media/DP_14.2014.pdf (E.T.:10.12.2022).

IFRC. (2009). Humanitarian Diplomacy Policy. http://www.ifrc.org/en/what-we-do/humanitarian-diplomacy/humanitarian-diplomacy-policy/ (E.T.:11.12.2022).

Karahan, H. (2022). Türkiye'nin Uluslararası İnsani Yardımlardaki Lider Rolü. https://yillik.kizilayakademi.org.tr/turkiyenin-uluslararasi-insani-yardimlardaki-lider-rolu/ (E.T.: 10.12.2022).

Kelman, I. (2011). *Disaster Diplomacy. How Disasters Affect Peace and Conflic*. London: Routledge.

Kemaloğu, İ. (2022). Tarihi Görüşme ve Türkiye'nin Artan Etkisi. https://www.aa.com.tr/tr/analiz/tarihi-gorusme-ve-turkiyenin-artan-etkisi/2531917, (E.T.:12.12.2022).

Kirişci, K., Tocci, N. Ve Walker, J. (2010). A Neighborhood Rediscovered Turkey's Transatlantic Value in the Middle East, Brussels Forum Paper Series.

Köse, T. (2022). Türk Dış Politikasında Arabuluculuk ve Artan Üçüncü Taraf Rolleri. *Kriter*, Yıl:7, (74), https://kriterdergi.com/turk-dis-politikasinda-arabuluculuk-ve-artan-ucuncu-taraf-rolleri (E.T.:13.12.2022).

Minear, L. ve Smith, H. (2007). *Humanitarian Diplomacy: Practitioners And Their Craft*. Tokyo: United Nations University Press.

Moore, C.W. (2014). *The Mediation Process: Practical Strategies for Resolving Conflict*, US: Jossey-Bass.

Özerdem, A. (2016). İnsaniyetçilik ve Türk Dış Politikası. *Uluslararası İlişkiler,* 13(52), 129-149.

Pease, K. K., (2016). *Human Rights and Humanitarian Diplomacy*. Manchester: Manchester University Press.

Pirinççi, F. (2022). Türkiye'nin Barış Diplomasisi. https://www.setav.org/turkiyenin-baris-diplomasisi/ (E.T.: 13.12.2022).

Pirinççi, F. ve Demirtaş, T. (2015). Türk Dış Politikasında İnsani Diplomasi: Suriye Krizi Örneği. İçinde B. Duran, K. İnat ve A. Balcı (Editör), *Türk Dış Politikası Yıllığı 2014* (13-41). Ankara: SETA Yayınları.

Regnier, P. (2011). The Emerging Concept of Humanitarian Diplomacy: Identification of a Community of Practice and Prospects for International Recognition. *International Review of The Red Cross*, 93 (884), 1211-1237.

Smith, K., T.Y. Fordelone ve F. Zimmermann. (2010). Beyond The DAC to the Welcome Role of Other Providers of Development Co-Operation. OECD Development Cooperation Directorate, DCD Issues Brief, 943-962. https://www.oecd.org/dac/45361474.pdf, (E.T. 08.12.2022).

T.C. Dışişleri Bakanlığı, (2013). "Dışişleri Bakanı Sayın Ahmet Davutoğlu'nun V. Bü¬yükelçiler Konferansında Yaptığı Konuşma". https://www.mfa.gov.tr/disisleri-bakani-sayin-ahmet-davutoglu_nu n-v_-buyukelciler-konferansinda-yaptigi-konusma_-2-ocak-2013_-ankara.tr.mfa (E.T: 01.12.2022).

T.C. Dışişleri Bakanlığı, (2022). "2023 Yılına Girerken Girişimci ve İnsani Dış Politikamız". https://www.mfa.gov.tr/site_media/html/2023-yilina-girerken-girisimci-ve-insani-dis-politikamiz.pdf (10.12.2022).

T.C. Dışişleri Bakanlığı, (t.y.). "Uyuşmazlıkların Çözümü ve Arabuluculuk". https://www.mfa.gov. tr/uyusmazliklarin-cozumu-ve-arabuluculuk.tr.mfa (E.T.: 02.12.2022).

T.C. Dışişleri Bakanlığı, (t.y.). "Türkiye´nin Uluslararası Acil İnsani Yardımları". https://www.mfa.gov.tr/turkiye_nin_-insani-yardimlari.tr.mfa (E.T.: 01.12.2022).

Taşpınar, Ö. (2014). The End of the Turkish Model. *Survival: Global Politics and Strategy*, 56(2), 49-64.

The Global Humanitarian Assistace Report (2022). https://devinit.org/resources/global-humanitarian-assistance-report-2022/#exec-summary (E.T.: 11.12.2022).

TİKA, (2022). Türkiye Kalkınma Yardımları 2021 Verileri. https://www.tika.gov.tr/upload/2022/TurkiyeKalkinma2021Veriler.pdf (E.T.:10.12.2022).

UN. (2011). Draft Istanbul Declaration. Fourth United Nations Conference on the Least Developed Countries, https://www.un.org/en/conf/ldc/pdf/political%20declaration.pdf (E.T.:12.12.2022).

UNGA. (2016). One Humanity: Shared Responsibility, Report of the Secretary-General for the World Humanitarian Summit, United Nations General Assembly.

Ware, Glenn T. (1997). The Emerging Norm of Humanitarian Intervention and Presidential Decision Directive. *Naval Law Review*, 44, 1-58.

Yıldırım, E. (2019). İnsani Diplomasi Faaliyetlerinin Türkiye'nin Yumuşak Gücüne Etkisi. *OPUS– Uluslararası Toplum Araştırmaları Dergisi*, 13(19), 2562-2591.

KAYNAKÇA

Adayış, İ. (2010). Doğal Afet Eğitimi Kapsamında Arama Kurtarma Faaliyetlerine Sosyolojik Bir Bakış: Van İli Örneği. Yüksek Lisans Tezi. Van: Van Yüzüncü Yıl Üniversitesi.

AFAD. (2014). *Açıklamalı Afet Yönetimi Terimleri Sözlüğü*. T.C. İçişleri Bakanlığı Afet ve Acil Durum Yönetimi Başkanlığı (AFAD) Yay., Ankara.

Akdur, R. (2001). Afetlere Hazırlık ve Afet Yönetimi. İçinde Serdar Esin, Türkan Oğuzhan, Cengiz Kaya, Toker Ergüder, Ayşegül Taylan Özkan ve İzzet Yüksel (Editör), *Afetlerde Sağlık Hizmetleri Yönetimi 24-28 Ekim 2000 Yalova Kurs Notları* (s. 1-39). Ankara: Sağlık ve Sosyal Yardım Vakfı Yayını.

Altun, F. (2018). Afetlerin Ekonomik ve Sosyal Etkileri: Türkiye Örneği Üzerinden Bir Değerlendirme. *Sosyal Çalışma Dergisi,* 2(1), 1-15.

Ayanoğlu, S., Dölarslan, M. ve Gül, E. (2017). Sadece Bir Yangın mı? Ekolojik ve Sosyo-Ekonomik Açıdan Orman Yangınları. *Türk Bilimsel Derlemeler Dergisi,* 10(2), 32-35.

Bonanno, G. A., Brewin, C. R., Kaniasty, K. ve La Greca, A. M. (2010). Weighing the Costs of Disaster: Consequences, Risks, and Resilience in Individuals, Families, and Communities. *Psychological Science in the Public Interest,* 11(1), 1-49.

Caterina, M., Lasap, L., Gell, C.F. ve Turvill, E. (2011). *Toplumsal Cinsiyet ve Afet Risk Azaltma Eğitim Seti*. (çev. G. Yalçın, E. İnal, N. Paksoy Erbaydar ve E. Kaya). Çanakkale: Paradigma Akademi Yayınları.

Çataltaş, E. (2022). *Duygusal & Manavgat'ın Anka Kuşlarına*. Ankara: Yazı Dükkânı.

Çevre ve Şehircilik Bakanlığı Antalya İli Yangın Afeti Hasar Tespit Raporu, 2021.

Ekin Erkan, N., Güner, A. ve Demeter, K. (2007). *Afet Risk Yönetimi, Risk Azaltma ve Yerel Yönetimler, Marmara Üniversitesi Kent Sorunları ve Yerel Yönetimler Araştırma ve Uygulama Merkezi ile Dünya Bankası Ortak Yayını.* İstanbul: Beta Basım Yayım.

Ergünay, O. (2007). Türkiye'nin Afet Profili. İçinde TMMOB Afet Sempozyumu Bildiriler Kitabı (s. 1-14). Ankara: 5-7 Aralık 2007.

Ergünay, O. (2009). *Afete Hazırlık ve Afet Yönetimi*. Ankara: Türkiye Kızılay Derneği Genel Müdürlüğü Afet Operasyon Merkezi.

Ertuğrul, M. (2010). Orman Yangınlarının Yerleşim Alanlarına Etkisi ve Koruma Yöntemleri. *Bartın Orman Fakültesi Dergisi,* 12(17), 101-109.

Goldman, E. ve Galea, S. (2014). Mental Health Consequences of Disasters. *Annual Review of Public Health,* (35), 69-83.

Gölbaşı, S. (2008). *Kentleşme ve Suç,* İstanbul: On İki Levha.

Hanilçi, N. (2018). *Afetlerin Toplum Üzerindeki Etkileri.* İstanbul: İstanbul Üniversitesi Açık ve Uzaktan Eğitim Fakültesi Yayınları.

Javadian, R. (2007). Social Work Responses to Earthquake Disasters: A Social Work Intervention in Bam, Iran. *International Social Work,* 50(3), 334.-346.

Kadıoğlu, M. (2008). Modern, Bütünleşik Afet Yönetiminin Temel İlkeleri. İçinde M. Kadıoğlu ve E. Özdamar (Editör), *Afet Zararlarını Azaltmanın Temel İlkeleri* (s. 1-34). Ankara: JICA Türkiye Ofisi Yayınları.

Kadıoğlu, M. (2011). *Afet Yönetimi Beklenilmeyeni Beklemek En Kötüsünü Yönetmek.* İstanbul: T.C. Marmara Belediyeler Birliği Yayınları.

Kızılay, Erişim adresi: https://www.kizilay.org.tr/ Erişim tarihi: 17.06.2022

Kundak, S. ve Kadıoğlu, M. (2011). *İlk 72 Saat.* Anakara: AFAD Yayınları.

Laçiner, V. ve Yavuz, Ö. (2013). Van Depremi Örneğinde Afetler Sonrası Yapılan Yardımlar ve Hukuki Çerçevesi, *Dicle Üniversitesi Sosyal Bilimler Enstitüsü Dergisi,* (9), 114-135.

Maslow, A. H. (1968). *Toward a Psychology of Being.* 2nd ed. New York: D. Van Nostrand Company.

Miller, P.A., Roberts, N. A., Zamora, A. D., Weber, D. J., Burleson, M., Robles, E. ve Tinsley, B. (2012). Families Coping with Natural Disasters: Lessons from Wildfires and Tornados, *Qualitative Research in Psychology,* 9(4), 314-336.

Mol, T. (1993). Orman Yangınları. *İstanbul Üniversitesi Orman Fakültesi Dergisi,* B (43), 69-78.

Morgado, A. M. (2020). Disasters, Individuals, and Communities: Can Positive Psychology Contribute to Community Development After Disaster?. *Community Development,* 51(2), 3-16.

Norris, F. H., Friedman, M. J., Watson, P. J., Byrne, C. M., Diaz, E. ve Kaniasty, K. (2002). 60,000 Disaster Victims Speak: Part I. An Empirical Review of the Empirical Literature: 1981–2001. *Psychiatry,* 65(3), Fall 2002.

Oflaz, F. (2008). Felaketlerin Psikolojik Etkileri ve Hemşirelik Uygulaması. *Cumhuriyet Üniversitesi Hemşirelik Yüksekokulu Dergisi,* 12(3), 70-76.

Özden, S., Kılıç, H., Ünal, E. ve Birben, Ü. (2012). *Orman Yangını İnsan İlişkisi.* Ankara: Türkiye Ormancılar Derneği Yayını.

Peek, L., Morrisey, B., Marlatt, H. (2011). Disaster Hits Home: A Model of Displaced Family Adjustment After Hurricane Katrina. *Journal of Family Issues,* 32(10), 1371-1396.

Tuncay, T. (2004). *Afetlerde Sosyal Hizmet 1999 Yılı Marmara ve Bolu-Düzce Depremleri Sonrasında Gerçekleştirilen Sosyal Hizmet Uygulamaları.* Ankara: Özbay Ofset Matbaacılık.

UNISDR, Center for Research on the Epidemiology of Disaster, CRED, 2018.

Üzmez İ. (2011). Türkiye'de Orman Yangınlarıyla Savaş Uygulamaları ve Etkinlikleri (İzmir Orman Bölge Müdürlüğü Örneği). Yüksek Lisans Tezi. İstanbul: İstanbul Üniversitesi.

Vorst, H. C. M. (2010). Evacuation Models and Disaster Psychology. *Procedia Engineering*, (3), 15-21.

https://antalya.ktb.gov.tr/

KAYNAKÇA

Afshardoost, M., & Eshaghi, M. S. (2020). Destination image and tourist behavioural intentions: A meta-analysis. Tourism Management, 81, 104154.

Aksoy, M., & Sezgi, G. (2015). Gastronomi turizmi ve Güneydoğu Anadolu Bölgesi gastronomik unsurları. Journal of Tourism and Gastronomy Studies, 3(3), 79-89.

Beerli, A., & Martin, J. D. (2004). Factors influencing destination image. Annals of tourism research, 31(3), 657-681.

Bucak, T., & Aracı, Ü. E. (2013). Türkiye'de gastronomi turizmi üzerine genel bir değerlendirme. Balıkesir Üniversitesi Sosyal Bilimler Enstitüsü Dergisi, 16(30), 203-216.

Cardoso, L., Vila, N. A., de Araújo, A. F., & Dias, F. (2019). Food tourism destinations' imagery processing model. British Food Journal.

Cohen, E., & Avieli, N. (2004). Food in tourism: Attraction and impediment. Annals of tourism Research, 31(4), 755-778.

Cömert, M., & Özkaya, F. D. (2014). Gastronomi turizminde Türk mutfağının önemi. Journal of Tourism and Gastronomy Studies, 2(2), 62-66.

Çağlı, I. B. (2012). Türkiye'de yerel kültürün turizm odaklı kalkınmadaki rolü: gastronomi turizmi örneği. Yüksek Lisans Tezi, İstanbul Üniversitesi Sosyal Bilimler Enstitüsü, İstanbul.

Echtner, C. M., & Ritchie, J. B. (1993). The measurement of destination image: An empirical assessment. Journal of travel research, 31(4), 3-13.

Eren, R. (2016). Türkiye'nin Gastronomi İmajı, Ziyaretçilerin Bilgi Kaynakları ve Harcamaları, Yayınlanmamış Doktora Teszi, Gazi Üniversitesi, Eğitim Bilimleri Enstitüsü, Ankara.

Fields, K. (2002). Demand for the gastronomy tourism product: motivational factors. Tourism and gastronomy, 4(2), 36-50.

Fox, R. (2007). Reinventing the gastronomic identity of Croatian tourist destinations. International Journal of Hospitality Management, 26(3), 546-559.

Gallarza, M. G., Saura, I. G., & García, H. C. (2002). Destination image: Towards a conceptual framework. Annals of tourism research, 29(1), 56-78.

GFTA, (2020). https://www.globalfoodtourism.com/resources

Gökdeniz, A., Erdem, B., Dinç, Y., ve Uğuz, S. Ç. (2015). Gastronomi turizmi: Ayvalık'ta yerli turistler üzerinde görgül bir araştırma. Journal of Tourism and Gastronomy Studies, 3(1), 14-29.

Green, G. P., & Dougherty, M. L. (2008). Localizing Linkages for Food and Tourism: Culinary Tourism as a Community Development Strategy. Community Development, 39(3), 148–158. https://doi.org/10.1080/15575330809489674.

Guzel, B., & Apaydin, M. (2016). Gastronomy tourism: Motivations and destinations. Global issues and trends in tourism, 394.

Harrington, R. J. (2005). Defining gastronomic identity: The impact of environment and culture on prevailing components, texture and flavors in wine and food. Journal of culinary science & technology, 4(2-3), 129-152.

Hjalager, A. M., & Corigliano, M. A. (2000). Food for tourists—determinants of an image. International journal of tourism research, 2(4), 281-293.

Hjalager, A-M. (2002). A topology of gastronomy tourism, in A-M. Hjalager and G. Richards (eds.). Tourism and Gastronomy. London: Routledge

Hosany, S., Ekinci, Y., & Uysal, M. (2007). Destination image and destination personality. International Journal of Culture, Tourism and Hospitality Research.

Hussin, H. (2018). Gastronomy, tourism, and the soft power of Malaysia. Sage Open, 8(4), 2158244018809211.

Kivela, J., & Crotts, J. C. (2006). Tourism and gastronomy: Gastronomy's influence on how tourists experience a destination. Journal of hospitality & tourism research, 30(3), 354-377.

Knollenberg, W., Duffy, L. N., Kline, C., & Kim, G. (2020). Creating competitive advantage for food tourism destinations through food and beverage experiences. Tourism Planning & Development, 1-19.

Lai, M. Y., Wang, Y., & Khoo-Lattimore, C. (2020). Do food image and food neophobia affect tourist intention to visit a destination? The case of Australia. Journal of Travel Research, 59(5), 928-949.

Lee, S. W., & Xue, K. (2020). A model of destination loyalty: Integrating destination image and sustainable tourism. Asia Pacific Journal of Tourism Research, 25(4), 393-408.

López-Guzmán, T., & Sánchez-Cañizares, S. (2012). Gastronomy, tourism and destination differentiation: a case study in Spain. Review of Economics & Finance, 1, 63-72.

Niedbała, G., Jęczmyk, A., Steppa, R., & Uglis, J. (2020). Linking of Traditional Food and Tourism. The Best Pork of Wielkopolska—Culinary Tourist Trail: A Case Study. Sustainability, 12(13), 5344.

Özdemir, G., & Altıner, D. D. (2019). Gastronomi Kavramları ve Gastronomi Turizmi Üzerine Bir İnceleme. Erzincan Üniversitesi Sosyal Bilimler Enstitüsü Dergisi, 12(1), 1-14.

Qu, H., Kim, L. H., & Im, H. H. (2011). A model of destination branding: Integrating the concepts of the branding and destination image. Tourism management, 32(3), 465-476.

Ramírez-Gutiérrez, D., Santana-Talavera, A., & Fernández-Betancort, H. (2020). Tasting experiences of a destination's local gastronomy on tourist communications. Tourism Recreation Research, 1-15.

Reynolds, P. (1994). Culinary heritage in the face of tourism. Progress in tourism, recreation and hospitality management. Volume 6., 189-194.

Richards G. (2002). Gastronomy: An Essential Ingredient in Tourism Production and Consumption, in Hjalager, A.M. and Richards, G. (eds.), Tourism and Gastronomy, London: Routledge, 3-20.

Sarıışık, M. & Gülçin Özbay, G. (2015). Gastronomi turizmi üzerine bir literatür incelemesi. Anatolia: Turizm Araştırmaları Dergisi, 26(2), 264-278.

Scarpato, R. (2002). Perspective of gastronomy studies. In Hjalager, A, and Richard, G. (Eds), Tourism and Gastronomy. Routledge. London, 51-70.

Sormaz, U., Akmese, H., Gunes, E., & Aras, S. (2016). Gastronomy in Tourism. Procedia Economics and Finance, 39(November 2015), 725–730. https://doi.org/10.1016/s2212-5671(16)30286-6.

Souiden, N., Ladhari, R., & Chiadmi, N. E. (2017). Destination personality and destination image. Journal of Hospitality and Tourism Management, 32, 54-70.

Şahin, G. G. (2015). Gastronomy tourism as an alternative tourism: an assessment on the gastronomy tourism potential of Turkey. International journal of academic research in business and social sciences, 5(9), 79-105.

Şahin, S. Z., & Tosun C. (2020). Turistlerin Yeni Gastronomi Ürünlerine Yönelik Tutumları, Elektronik Sosyal Bilimler Dergisi, 10.17755/esosder.534625, (564-586), (2020).

Tasci, A. D., & Gartner, W. C. (2007). Destination image and its functional relationships. Journal of travel research, 45(4), 413-425.

Tasci, A. D., Gartner, W. C., & Tamer Cavusgil, S. (2007). Conceptualization and operationalization of destination image. Journal of hospitality & tourism research, 31(2), 194-223.

UNWTO, (2020). https://www.unwto.org/gastronomy

Zengin, B., Uyar, H., & Erkol, G. (2015). Gastronomi Turizmi Üzerine Kavramsal Bir İnceleme. Ulusal Turizm Kongresi (ss. 511-524). Ankara: Gazi Üniversitesi.

KAYNAKÇA

Acar, Y. (2018). Türkiye'deki Coğrafi İşaretli Ürünlerin Destinasyon Markalaması Kapsamında Değerlendirilmesi. *Journal of Tourism and Gastronomy Studies*, 6/2, 163-177.

Albayrak, M., & Güneş, E. (2010). Traditional foods: Interaction Between Local and Global Foods in Turkey. *African Journal of Business Management*, *4*(4), 555-561.

Alyakut, Ö. (2016). Kültürel Ürünlerde Coğrafi İşaretleme Konusunun Medyaya Yansıması. *Journal of International Social Research*, *9*(45), 675-687.

Aprile, M. C., & Gallina, G. (2008). Quality perception using signals on food labels: an analysis on Italian consumers. In *18th Annual IAMA Symposium* (pp. 14-17).

Aprile, M. C., Caputo, V., & Nayga Jr, R. M. (2016). Consumers' Preferences and Attitudes Toward Local Food Products. *Journal of food products marketing*, *22*(1), 19-42.

Arfini, F., & Pazzona, M. (2014). The Coexistence of PDO and Brand Labels: The Case of the Ready-Sliced Parma Ham. *Proceedings in Food System Dynamics*, 354-364.

Aslan, B. & Kaya, H.D. (2017). Coğrafi İşaretli Ürünler ve Güneydoğu Anadolu Bölgesindeki Durum. *GAP TEYAP*, Sayı:8, 2-7.

Barska, A. and Wojciechowska-Solis, J. (2018). Traditional and Regional Food as Seen by Consumers – Research Results: The case of Poland. *British Food Journal*, Vol. 120 No. 9,pp.1994-2004. https://doi.org/10.1108/BFJ-01-2018-0054https://www.ci.gov.tr/sayfa/co%C4%9Frafi-i%C5%9Faret-nedir (Erişim Tarihi: 09.03.2020).

Bowen, S., & Zapata, A. V. (2009). Geographical İndications, Terroir, and Socioeconomic and Ecological Sustainability: The Case of Tequila. *Journal of rural studies*, *25*(1), 108-119.

Can, A. (2013). *SPSS ile Bilimsel Araştırma Sürecinde Nicel Veri Analizi*. Ankara: Pegem Akademi.

Denk, E. ve Sanalan-Bilici, N. (2021). Erzurum ilinin coğrafi işaret (Cİ) almış ürünlerinin gastronomi turizmi kapsamında değerlendirilmesi. *Gastroia: Journal of Gastronomy And Travel Research*, 5(1), 102-122.

Fotopoulos, C. & Krystallis, A. (2003). Quality Labels As A Marketing Advantage: The Case Of The "PDO Zagora" Apples In The Greek Market. *European Journal of Marketing,* Vol. 37 No. 10, pp. 1350-1374. https://doi.org/10.1108/03090560310487149

Fraenkel, J. R., Wallen, N. E., & Hyun, H. H. (2012). *How to design and evaluate research in education* (Vol. 4, p. 393-421). New York: McGraw-hill.

Glogovetan, A. I., Šedik, P., & Pocol, C. B. (2021). The Importance of Certification with PDO and PGI Quality Schemes: A Critical Analysis of the Romanian Beekeeping Sector. *Bulletin of University of Agricultural Sciences and Veterinary Medicine Cluj-Napoca. Food Science and Technology.* 78(2), 35-43.

Kaya, S. Y., & Şahin, E. (2018). Tescilden uygulamaya coğrafi işaretler: Adana kebabı üzerine bir inceleme. *Güncel Turizm Araştırmaları Dergisi*, *2*(Ek1), 189-199.

Keskin, F., Türker, M., & Akdemir, Ş., (2019). Üreticilerin coğrafi işaretli Kastamonu Taşköprü sarımsağını üretmesine ve tüketicilerin ödeme istekliliğine etki eden faktörler. *HASAT Uluslararası Tarım ve Orman Kongresi* (pp.677-688). Ankara, Türkiye.

Lee, J. Y., Pavasopon, N., Napasintuwong, O., & Nayga Jr, R. M. (2020). Consumers' Valuation of Geographical Indication-Labeled Food: The Case of Hom Mali Rice in Bangkok. *Asian Economic Journal*, *34*(1), 79-96.

Karaca, O. B. (2016). Geleneksel Peynirlerimizin Gastronomi Turizmindeki Önemi The Importance of Our. *Journal of Tourism and Gastronomy Studies*, 4(2), 17-39.

Küçükyılmaz, S. (2019). *Tüketicilerin Coğrafi İşaretli Ürün Farkındalığı ve Algısının Analizi*. (Yayımlanmamış Yüksek Lisans Tezi). Dokuz Eylül Üniversitesi Sosyal Bilimler Enstitüsü, İzmir.

Meral, Y., & Şahin, A. (2013). "Tüketicilerin Coğrafi İşaretli Ürün Algısı: Gemlik Zeytini Örneği". *Tarım ve Doğa Dergisi*, *16*(4), 16-24.

Nacak, P. (2021). İzmir'in Coğrafi İşaret Yolculuğu, PPT Sunum. *Anatolia Coğrafi İşaretler Zirvesi*, 29 Kasım 2021, İzmir. https://www.youtube.com/ watch?v=asDlPFsVEaY&list=RDCMUC1qGGh33_o-Rdr92J5EBG7w, (Erişim Tarihi: 29.11.2021).

Nistoreanu, P., Tănase, M. O., & Gheorghe, G. (2019). PGI and PDO Logos and Products in the Romanian Market. An Exploratory Study. *New Trends in Sustainable Business and Consumption*, *5*(4), 537-542.

Özcan, S. (2016). *Coğrafi İşaret Kavramı ve Devrek Bastonu Örneği*. (Yayımlanmamış Yüksek Lisans Tezi). Bartın: Bartın Üniversitesi Fen Bilimleri Enstitüsü.

Pashova, S. (2020). Consumers' Attitude Towards Traditional Bulgarian Food. *Electron. J. Econ. Comput. Sci*, *2*, 14-26.

Rippon, M. J. (2014). What is the Geography of Geographical Indications? Place, production methods and Protected Food Names. *Area*, *46*(2), 154-162.

Saçılık, Y.M., & Çevik, S. (2018). Yerel Değerlerin Geleceğe Taşınmasında Coğrafi İşaretli ürünlerin Rolü: Gastronometro Örneği. *TÜRKBİLİM Uluslararası Turizm ve Kültürel Miras Kongresi*. 24. Aralık Özel Sayısı, 156-166.

Sampalean, N. I., Rama, D., & Visent, G. (2021). An İnvestigation İnto Italian Consumers' Awareness, Perception, Knowledge of European Union Quality Certifications, and Consumption of Agri-Food Products Carrying Those Certifications. *Bio-based and Applied Economics Journal*, *10*(1050-2021-1254), 35-49.

Sancak, K. (2019). *Ankara ili Çankaya İlçesinde Coğrafi İşaretli Ürünlerde Tüketici Algısı (Beypazarı kurusu, Çubuk turşusu, Kalecik karası üzümü örneği)*. (Yayımlanmamış Yüksek Lisans Tezi). Ankara: Ankara Üniversitesi Fen Bilimleri Enstitüsü.

Sayın, C., Koç, A.A., Mencet, A.N., & Aşçı, S. (2009). Türkiye'de Geleneksel Gıda Ürünleri Piyasası Oluşumu ve İzlenen Politikalar. *II. Geleneksel Gıdalar Sempozyumu*, 27-29 Mayıs 2009, Van, 245-248.

Seetisarn, P., & Chiaravutthi, Y. (2011). Thai consumers willingness to pay for food products with geographical indications. *International Business Research*, *4*(3), 161-170.

Şahin, G. (2013). Coğrafi İşaretlerin Önemi ve Vize (Kırklareli)'nin Coğrafi İşaretleri. *Pamukkale Üniversitesi Sosyal Bilimler Enstitüsü Dergisi*, (15), 23-37.

Tekelioğlu, Y. (2019). Coğrafi işaretler ve Türkiye uygulamaları. *Ufuk Üniversitesi Sosyal Bilimler Enstitüsü Dergisi*, Yıl:8, Sayı: 15, 47-75.

Tekelioğlu, Y. (2021). *Anatolia Coğrafi İşaretler Zirvesi*, 29 Kasım 2021, İzmir. https://www.youtube.com/watch?v=asDlPFsVEaY&list=RDCMUC1qGGh33_o-Rdr92J5EBG7w, (Erişim Tarihi: 29.11.2021)

Teuber, R. (2011). Consumers' and producers' expectations towards geographical indications: Empirical evidence for a German case study. *British Food Journal, Vol. 113 No. 7*, pp.900-918.

Topbaş, N.T. (2019). *Yerel ve Kırsal Kalkınmada Coğrafi İşaret: Zile Pekmezi Araştırması*. (Yayımlanmamış Yüksek Lisans Tezi). Tokat: Tokat Gaziosmanpaşa Üniversitesi Fen Bilimler Enstitüsü.

Vandecandelaere, E., Teyssier, C., Barjolle, D., Fournier, S., Beucherie, O., & Jeanneaux, P. (2020). Strengthening Sustainable Food Systems through Geographical Indications: Evidence from 9 Worldwide Case Studies. *Journal of Sustainability Research*, *4*(3), 1-37.

Van der Lans, I. A., Van Ittersum, K., De Cicco, A., & Loseby, M. (2001). The Role of The Region of Origin and EU Certificates of Origin in Consumer Evaluation of Food Products. *European Review of Agricultural Economics*, *28*(4), 451-477.

Vecchio, R., & Annunziata, A. (2011). The Role of PDO/PGI Labelling in Italian Consumers' Food Choices. *Agricultural economics review*, *12*(389-2016-23464), 80-98.

Verbeke, W., Pieniak, Z., Guerrero, L., & Hersleth, M. (2012). Consumers' Awareness and Attitudinal Determinants of European Union Quality Label Use on Traditional Foods. *Bio-based and Applied Economics*, *1*(2), 213-229.

Zuluğ, A. (2010). Coğrafi İşaretli Gıdalara İlişkin Tüketici Tercihleri Üzerine Bir Araştırma: İstanbul Örneği. Ege Üniversitesi Fen Bilimleri Enstitüsü, Yayınlanmamış Doktora Tezi, İzmir.

URL-1: https://www.turkpatent.gov.tr/

URL-2: https://ci.turkpatent.gov.tr/anasayfa

URL-3: https://www.tmdn.org/giview/gi/search

KAYNAKÇA

ALYOT Halim, (2008). Türkiye'de Zabıta (Tarihi Gelişim ve Bugünkü Durum), Ankara.

FREDERIK J. ve ARENDS M. (2009). "Homeros'dan Hobbes ve Ötesine: "Güvenlik" Kavramının Avrupa Geleneğindeki Boyutları", Uluslararası İlişkiler Akademik Dergi, 6(22), 3-33.

BAYCAN Cihangir, (2005), "Polis Memurları Rütbe Yükselme Sistemi", Polis Bilimleri Dergisi, 7(2), 51- 68.

BİLGİN Pınar, (2010). Güvenlik Çalışmalarında Yeni Açılımlar: Yeni Güvenlik Çalışmaları, Stratejik Araştırmalar Dergisi, 8(14), 69-95.

ÇAVUŞOĞLU Bilal, (2004). Avrupa Birliği Ülkelerinde ve Türkiye'de Polis Eğitimi, Malatya İnönü Üniversitesi Sosyal Bilimler Enstitüsü Yayınlanmamış Yüksek Lisans Tezi, Malatya.

ÖZKAYA Şeyma, (2018). Türkiye'de İç Güvenlik Eğitiminde Değişim Ve Dönüşümün Analizi, Polis Akademisi Güvenlik Bilimleri Enstitüsü Güvenlik Stratejileri Ve Yönetimi Anabilim Dalı Yüksek Lisans Tezi, Ankara.

ÖZTÜRK Cemal (2017). 2016'daki Emniyet Teşkilatındaki Görevden Almalar, Argyris ve Bilimsellik. Strategic Public Management Journal, 3, 36-50, s.42-43.

ÖZTÜRK Cemal (2017b). 15 Temmuz Sonrası İhraçların Sınırlı Rasyonellik Perspektifinden Analizi. Strategic Public Management Journal, 3, 66-82, s.77.

ÖZTÜRK Cemal, (2018). Adli Delil Yönetimi Bakış Açısıyla Ulusal Ve Uluslararası Polis Yönetimi, Bursa: Ekin Yayınları.

ÖZTÜRK Cemal, (2018b). Liderlik Kamu Yönetiminde Lider Yöneticiye Doğru, Ankara: Nobel Yayınları.

ÖZTÜRK Cemal, (2018c). Polis Disiplin İşlemleri: Tüzükten Genel Kolluk Disiplin Hükümleri Hakkında Kanun Hükmünde Kararnameye. Anemon Muş Alparslan Üniversitesi Sosyal Bilimler Dergisi, 6(ICEESS'18), 29-36.

ÖZTÜRK Cemal, (2018d). Türk Polis Teşkilatı Yöneticisi Yönünden Liderlikte Davranışsal Kuramlar, Sosyal Blimler Siyaset ve Yönetim, (Editörler: Mustafa Fedai ÇAVUŞ ve M. Burhanettin COŞKUN), Ankara: Akademisyen Yayınevi, 123-134.

ÖZTÜRK Cemal, (2019). Polis Teşkilatlarında Eğitim ve İşe Alma, Karşılaştırmalı Bir Analizi, Anemon Muş Alparslan Üniversitesi Sosyal Bilimler Dergisi, 7(Eğitim Psikoloji), 29-36, s.34.

POLATOĞLU, A. (2001). Kamu Yönetimi: Genel İlkeler ve Türkiye Uygulaması. Ankara: METU Press.

ŞENEL Gökhan Orkun, (2014). Türk Polis Teşkilatında Amirlerin Ve Polis Memurlarının Kariyer Planlaması: İstanbul Emniyet Müdürlüğünde Bir Alan Araştırması, Polis Akademisi Güvenlik Bilimleri Enstitüsü Güvenlik Stratejileri Ve Yönetimi Anabilim Dalı Doktora Tezi, Ankara.

TDK. (2022). Genel Türkçe Sözlük. https://sozluk.gov.tr/ Erişim tarihi: 29 Ekim 2022.

TEKİNER Mehmet Ali ve İRDEM İbrahim, (2017). Teoriden Uygulamaya Güvenlik Yönetimi Ankara: Polis Akademisi Yayınları.

Türkiye Cumhuriyeti Anayasası, 2709 numaralı ve 18.10.1982 tarihli, RG 9.11.1982 tarihli ve 17863 Mükerrer sayılı, https://www.mevzuat.gov.tr/mevzuatmetin/1.5.2709.pdf, Erişim tarihi: 19.12.2022.

Polis Yüksek Öğretim Kanunu, 4652 numaralı ve 25.4.2001 kabul tarihli, RG 9.5.2001 tarih ve 24397 Sayılı, https://www.mevzuat.gov.tr/mevzuatmetin/1.5.4652.pdf, Erişim tarihi: 17.12.2022.

Avukatlık Kanunu, 1136 sayılı ve 19.3.1969 tarihli, RG 7.4.1969 tarih ve 13168 sayılı, https://www.mevzuat.gov.tr/mevzuatmetin/1.5.1136.pdf, Erişim tarihi: 17.12.2022.

Cumhurbaşkanlığı Teşkilatı Hakkında Cumhurbaşkanlığı Kararnamesi, 1 Nolu Cumhurbaşkanlığı kararnamesi, RG 10.7.2018 tarih ve 30474 sayılı, https://www.mevzuat.gov.tr/MevzuatMetin/19.5.1.pdf, Erişim tarihi: 17.12.2022.

Devlet Memurları Kanunu, 14.7.1965 tarih ve 657 sayılı, RG 23.7.1965 tarih ve 12056 sayılı, https://www.mevzuat.gov.tr/mevzuatmetin/1.5.657.pdf, Erişim tarihi: 17.12.2022.

Hakimler ve Savcılar Kanunu, 2802 sayılı ve 24.2.1983 kabul tarihli, RG. 26.2.1983 tarihli ve 17971 sayılı, https://www.mevzuat.gov.tr/MevzuatMetin/1.5.2802.pdf, Erişim tarihi: 17.12.2022.

Olağanüstü Hal Kapsamında Bazı Tedbirler Alınması Ve Milli Savunma Üniversitesi Kurulması İle Bazı Kanunlarda Değişiklik Yapılmasına Dair Kanun Hükmünde Kararnamenin Değiştirilerek Kabul Edilmesi Hakkında Kanun, 6756 sayılı ve 9.11.2016 tarihli, RG 24.11.2016 Tarih ve 29898 Sayılı, https://www.mevzuat.gov.tr/MevzuatMetin/1.5.6756.pdf, Erişim tarihi: 17.12.2022.

Polis Akademisi Başkanlığı Polis Amirleri Eğitimi Merkezi Müdürlüğü Kuruluş Görev Ve Çalışma Yönetmeliği, 28.04.2015 Bakan onay tarihli, https://www.pa.edu.tr/Upload/editor/files/24_12_2021%20TAR%C4%B0HL%C4%B0%20Y%C3%96NETMEL%C4%B0K.pdf, Erişim tarihi: 17.12.2022.

Polis Akademisi Başkanlığı Polis Amirleri Eğitimi Merkezi Giriş Ve Eğitim-Öğretim Yönetmeliği, RG 16.7.2015 Tarih Ve 29418 Sayılı, https://www.resmigazete.gov.tr/eskiler/2015/07/20150716-4.htm, Erişim tarihi: 17.12.2022.

Polis Akademisi Yönetim Birimleri Kuruluş Görev Ve Çalışma Yönetmeliği, 15.05.2015 Bakan Olur Tarihli, https://www.pa.edu.tr/Upload/editor/files/POL%C4%B0S%20AKADEM%C4%B0S%C4%B0%20Y%C3%96NETM%C4%B0%20B%C4%B0R%C4%B0ML ERİ%20KURULU%C5%9E%20G%C3%96REVtemmuz2015-d%C3%B6n%C3%BC%C5%9Ft%C3%BC-r%C3%BCld%C3%BC.pdf, Erişim tarihi: 17.12.2022.

Genel Kolluk Ve Özel Güvenlik İlişkileri, 2005, https://www.ilkercolak.com.tr/genel-kolluk-ve-ozel-guvenlik-iliskileri, Erişim tarihi: 8.11.2022.

https://dokuman.osym.gov.tr/pdfdokuman/2022/MSU/kilavuz_21022022.pdf, Erişim tarihi: 18.11.2022).

https://www.egm.gov.tr/kurumlar/egm.gov.tr/MaliDurum/2021-yiliperformans-programi.pdf,2020, Erişim tarihi: 9.11.2022).

https://www.elogo.com.tr/blog/mali-musavir-nasil-olunur-mali-musavir-nedir/, Erişim tarihi: 18.11.2022.

https://www.kariyer.net/pozisyonlar/hemsire/nedir) Erişim tarihi: 18.11.2022.

https://www.kariyer.net/pozisyonlar/ogretmen/nedir) Erişim tarihi: 18.11.2022.

https://www.msu.edu.tr/tarihce) Erişim tarihi: 17.11.2022

(https://www.uidergisi.com.tr/wp-content/uploads/2011/06/UIde-Guvenlik-Kavrami.pdf)Erişim tarihi 17.11.2022

KAYNAKÇA

Akgündüz, A., Öztürk, S.& Kara, R. (2008). *Sorularla Ermeni Meselesi*. İstanbul: Osmanlı Araştırmaları Vakfı.

Akşin, S. (2017). *Jön Türkler ve İttihat ve Terakki*. İstanbul: İmge Kitabevi Yayınları.

Altınay, A. R. (1988). *On İkinci Asr-ı Hicri'de İstanbul Hayatı 1689-1785.* İstanbul: Enderun Kitabevi.

Anadol, C. (2000). *100 Soruda Ermeni Meselesi*. İstanbul: Kuvayı Milliye Yayınları.

Bakiler, Y. B. (2013). *Gönlümdekiler ve Ötekiler Hatıralar Işığında Cumhuriyet Tarihi Okumaları.* İstanbul: Yakın Plan Yayınları.

Bedevian, R. (b.t.). *Loving Father to All Generations*. Armenian House.

Beydilli, K. (1988). *1828-1829 Osmanlı-Rus Savaşı'nda Doğu Anadolu'dan Rusya'ya Göçürülen Ermeniler*. Ankara: Türk Tarih Kurumu Basımevi.

Cengiz, E. (1983). *Ermeni Komitelerinin A'mal ve Harekât-ı* İhtilaliyyesi. Ankara: Başbakanlık Basımevi.

Dabağyan, L. P. (2004). *Türkiye Ermenileri Tarihi*. İstanbul: IQ Kültür Sanat Yayıncılık.

Engelhart, E. P. (1328). *Türkiye ve Tanzimat Devlet-i Osmaniye'nin Tarih-i Islahatı (1826-1882)*. Çev. Ali Reşat, İstanbul: Mürettibîn-i Osmaniye Matbaası.

Granville, E. (1967). Çarlık *Rusya'sının* Türkiye'deki Oyunları. Ankara: Yarın Yayınları.

Gürün, K. (1983). *Ermeni Dosyası*. Ankara: Türk Tarih Kurumu Basımevi.

Hocaoğlu, M. (1976). *Arşiv Vesikalarıyla Tarihte Ermeniler Mezalimi ve Ermeniler*. Ankara: Anda Dağıtım.

İnalcık, H. (2017). *Devlet-i 'Aliyye*. İstanbul: Türkiye İş Bankası Kültür Yayıncılık.

Kılıç D. (2001). "*Osmanlı Ermenileri Arasında Katolik Kilisesi'nin Kuruluş Faaliyetleri*". İstanbul: Yeni Türkiye (Vol. 38).

Kılıç, D. (1998). "*XIX. Asırda İngiltere'nin Ortadoğu Politikasının Osmanlı Ermenilerine Yansıması*". Türk Dünyası Araştırmaları (Vol. 117).

Kurat, A. N. (2010). *Rusya Tarihi (Başlangıçtan 1917'ye kadar).* Ankara: Türk Tarih Kurumu.

Küçük, C. (1986). *Osmanlı Diplomasisinde Ermeni Meselesinin Ortaya Çıkışı 1878-1897*. İstanbul: Türk Dünyası Araştırmaları Vakfı.

Külekçi, C. (2003). *Osmanlı Devleti'nde Ermeniler (1789-1850)*. Yayınlanmamış Yüksek Lisans Tezi, Marmara Üniversitesi, Sosyal Bilimler Enstitüsü.

Lewis, B. (2015). *Modern Türkiye'nin Doğuşu*. Ankara: Arkadaş Yayınevi.

Mardin, Ş. (2015). *Jön Türklerin Siyasi Fikirleri 1895-1908*. İstanbul: İletişim Yayınları.

Nalbandian, L. (1963). *The Armenian Revolutionary Movement*. California: University of California Press.

Ortaylı, İ. (2011). İmparatorluğun En Uzun Yüzyılı, İstanbul: Timaş Yayınları.

Saral, A. H. (1970). *Ermeni Meselesi*, Ankara: Genelkurmay Askeri Tarih ve Stratejik Etüt (ATASE) Daire Başkanlığı.

Saray, M. (1985). *Atatürk'ün Sovyet Politikası.* İstanbul: Veli Yayınları.

Simeon (1999). *Tarihte Ermeniler 1608-1619*. Çev. Hrand D. Andreasyan, İstanbul: Çiviyazıları Yayınevi.

Süslü, A. (1990). *Ermeniler ve 1915 Tehcir Olayı.* Ankara: Yüzüncü Yıl Üniversitesi

Şahin, R. (1988). *Türk İdarelerinin Ermeni Politikaları*. İstanbul: Ötüken Neşriyat.

Şimşir, B. (1986). *Osmanlı Ermenileri*, Ankara: Bilgi Yayınevi.

Şimşir, B. (1982). *British Documents on Ottoman Armenians*. Ankara: Türk Tarih Kurumu Basımevi.

Uras, E. (1976). *Tarihte Ermeniler ve Ermeni Meselesi*, İstanbul: Belge Yayınları.

Valyi, F. (1926). İslamiyet *Aleminde Dini ve Siyasi İnkılap*. Ankara: Türkiye Cumhuriyeti Başbakanlık.

Yavuz, F. (2016). *Bir Din Adamının Ermeni Cemaatine Yaptığı Çağrı*: Krımyan ve Demir Kepçe Vaazı. Atatürk Üniversitesi Türk Ermeni İlişkileri Araştırma Merkezi.

Yıldırım, H. (1990). *Rus-Türk Münasebetleri*. Ankara: Kök Yayınları.

Zürcher, E. J. (2008). *Modernleşen Türkiye'nin Tarihi*. İstanbul: İletişim Yayınları.

KAYNAKÇA

Akıncı B., Nergiz, A. & Gedik, E. (2015) Uyum Süreci Üzerine Bir Değerlendirme: Göç ve Toplumsal Kabul. Göç Araştırmaları Dergisi, Cilt:1, Sayı:2, Temmuz-Aralık,58-83.

Akman, K. (2019) Türkiye'de Belediyeler ve Sığınmacılar Politikadan Uygulamaya Samsun Örneği, Ankara: Astana Yayınları.

Aksoy, Z. (2012) Uluslararası Göç ve Kültürlerarası İletişim, *Uluslararası Sosyal Araştırmalar Dergisi*, Cilt 5, Sayı 20, 293-303.

Akkuzu, İ. (2015). Göç ve Kapitalizm. *DİSKAR,* 20-29.

Alarçin, K. (2019) Uluslararası Göç Hareketlerinde Türkiye'nin Konumu; Uluslararası Göç ve İç Göçün Karşılaşması, Kentsel Gerilim: Şanlıurfa ve Gaziantep Örneği, Doktora Tezi, İ.Ü.Sosyal Bilimler Enstitüsü.

Bakewell, O. (2014). Relaunching migration systems. Mıgratıon Studıes, Volume 2, Number 3, 300–318.

Boswell, C. (2002). Addressing The Causes Of Migrator Yand Refugee Movements:The Role Of The European Union . Switzerland: UNHCR.

Castles, S. & Miller, M. J. (2003) Modern Dünyada Uluslararası Göç Hareketleri, İstanbul: İstanbul Bilgi Üniversitesi Yayınları.

Çağlayan, S. (2006). Göç Kuramları, Göç ve Göçmen İlişkisi. *M.Ü. Sosyal Bilimler Enstitüsü Dergisi (İLKE),* Sayı 17, 67-91.

Douglas S. Massey, J. A. (2014). Uluslararası Göç Kuramlarının Bir Değerlendirmesi. *Göç Dergisi,* Cilt: 1, Sayı: 1, sf. 11 – 46.

Douglas S. Massey, J. A. (2014). Uluslararası Göç Kuramlarının Bir Değerlendirilmesi. *Göç Dergisi,* Cilt: 1, Sayı: 1, sf. 11 – 46.

Erbaş, H. & Türker, Ö.A. (2019) Göç Araştırmaları Alanında Kavramsal Sorunlar ve Etik/Politik Sorumluluk, *DTCF Dergisi* 59, 883-911.

Erbaş, H. (1999). Metodoloji Tartışmaları Işığında Göç ve Etnisite. *DTCF Sosyoloji Bölümü Dergisi,* Sayı 2, 17-39.

Ersoy, M. (2016). Krizin Mimarlığı Göç Olgusunu Nasıl Okumalı? *Mimarlık Dergisi,* 391.

Eşiyok, B.A. (2017).Toplumsal Yaramız, Yarınımız: Göç ve İşsizlik, İktisat ve Toplum Dergisi, Sayı 75, 46-51.

Faist, T. (2006). The Transnational Social Spaces Of Migration. Bielefeld: COMCAD.

Haas, H. D. (2008). Migration And Development A Theoretical Perspective. Londun: International Migration Institute James Martin 21.St Century Schooş.

Haas, H. D. (2020). 3 Theories of Migration. https://gdsnet.org/DeHaas2020AgeofGreatMigration6thEdCh3MigrationTheories.pdf adresinden alındı.

Hagen-Zanker, J. (2008). Why Do People Migrate? A Review Of The. Maastricht University: Munich Personal Repec Archive.

IOM (2009) Göç Terimleri Sözlüğü, Uluslararası Göç Hukuku, No:31,İkinci Baskı, IOM.

Ivan, P.P. (2015) Defining Human Migration-A Policy Makers Perspektive, *SEA Practical Application of Science* Volume III, Issue, 2(8), 321-327.

İçduygu, A. (2009) International Migration and Human Development in Turkey, United Nations Development Programme Human Development Reports Research Paper.

İpek, E. (2021). Göç Kuramları. N. A. Abdulkadir Develi içinde, Dezavantajlı Göçmenlerin Uyumuna Yönelik İstihdam Politikaları: OECD Ülkeleri Karşılaştırması (s. 199-220). Gazi Kitabevi.Ankara.

Karataş, K., Adıgüzel, Y. & Ünal, A.Z. (2018) Göç Travması, T.C.MEB, Özel Eğitim ve Rehberlik Hizmetleri Genel Müdürlüğü.

KDK (2018) Türkiye'deki Suriyeliler Özel Rapor, TBMM Kamu Denetçileri Kurumu Yayını.

Keskin, A. (2016) Tanıkların Katılımıyla Göçmenlik Olgusu İktisatçı ve Politikacı Ernst Reuter'in Türkiye Yılları, İktisat *ve Toplum Dergisi,* Sayı 66, 14-28.

König, J. H. (2006). Trade And Mıgratıon:Complements Or Substıtutes? Washington,: Deutsche Bank Research.

Kurekova, L. (2011). Theories Of Migration:Conceptual Review And Empirical Testing İn The Context Of The EU East West Flows . Interdisciplinary Conference On Migration. Economic Change, Social Challenge. . London.

Kurkova, L. (2009). Theorıes Of Mıgratıon: Crıtıcal Revıew In The Context Of The Eu East-West Flows. Hungary: Carım –V Summer School On Euro-Mediterranean Migration And Development.

Massey, D. S. (1990). The Social and Economic Origins of Immigration. *ANNALS, AAPSS,* 60-72.

Morawska, E. (2007). International Migration: Its Various Mechanisms and Different Theories that Try to Explain It. Malmö University Publications, 1-32.

Sert, D. Ş. (2015). Uluslararası Göç Yazınında Bütünleyici Bir Kurama Doğru. N. A. S. Gülfer Ihlamır Öner içinde, *Küreselleşme Çağında Göç Kavramlar, Tartışmalar* (s. 29-49). İstanbul: İletişim.

Thieme, S. (2006). Social Networks and Migration Far West Nepalese Labour Migrants in Delhi. Zürich: Dialoque.

Toksöz, G. (2006) Uluslararası Emek Göçü, Göç Çalışmaları 5, İstanbul: İstanbul Bilgi Üniversitesi Yayınları.

Tümertekin, E. & Özgüç, N. (2006) Beşeri Coğrafya, Çantay Kitabevi, İstanbul.

Unat, N.A. (2017) Bitmeyen Göç Konuk İşçilikten Ulus-Ötesi Yurttaşlığa, İstanbul: İstanbul Bilgi Üniversitesi Yayını, İstanbul.

WEF (2017) Migration and Its Impact on Cities, https://www.weforum.org/reports/migration-and-its-impact-on-cities/(Erişim Tarihi:25.11.2022).

Wickramasinghe, W. W. (2016). Internatıonal Mıgratıon And Mıgratıon Ttheorıes. Social Affairs, Vol.1 No.5, 13-32

https://www.oecd-ilibrary.org/social-issues-migration-health/migration/indicator-group/english_443b6567-en (Erişim Tarihi: 01.12.2022)

https://egyankosh.ac.in/bitstream/123456789/18994/1/Unit-5.pdf (Erişim Tarihi:26.11.2022)

https://www.norface.net/project/theorizing-the-evolution-of-european-migration-systems/ (Erişim Tarihi: 02.12.2022)

KAYNAKÇA

Altan, Ö. Z. (2004). Sosyal Politika Dersleri. Eskişehir, Anadolu Üniversitesi Yayınları.

Aygen, M. (2014). Sosyal belediyecilik üzerine bir inceleme: Elazığ Belediyesi örneği. *Fırat Üniversitesi Harput Araştırmaları Dergisi, 1(1) ,173-192.*

Çelik, A. (2014). Sosyal belediyecilik anlayışı: Şanlıurfa Büyükşehir Beledi-yesi örneği. *İktisadi ve İdari Bilimler Fakültesi Dergisi*, *16*(1), 1-20.

Çevikbaş, R. (2010) "Sosyal Hizmetler Etkinliklerinde Belediyeler", *Yerel Siyaset Dergisi*, Sayı:36,s.26.

Dikmetaş, F.(2017) Dezavantajlı Gruplar Açısından Pasif İstihdam Politikalarının Değerlendirilmesi ve İşkur İçin Öneriler, Çalışma ve Sosyal Güvelik Bakanlığı Türkiye İş Kurumu Genel Müdürlüğü Uzmanlık Tezi Yayını, Ankara,s.3.

Elmas, A. (2018). 1923-2016 Yılları Arası Hükümet Programlarında Dezavantajlı Gruplar, Social Sciences Studies Journal (SSSJournal), 4(15).

Güneş, Sadık (2010), Sosyal Yardım Algısı ve Yoksulluk Kültürü: Türkiye'de

Kamusal Sosyal Yardım Alanların Yardım Algısı ve Yoksulluk Kültürü Araştırması, Ermat Matbaacılık, Ankara.

Keskin, B. (2008). "Yoksulluğa Yerel Müdahale "Sosyal Belediyecilik" Karşılaştırmasında Eminönü ve Beşiktaş Belediyeleri Örnekleri", Marmara Üniversitesi, SBE Yayınlanmamış Doktora Tezi.

Kocaoğlu, A. M. (1998). İnsan hakları çerçevesinde ekonomik ve sosyal hakların vazgeçilmez önemi. Yeni Türkiye İnsan Hakları Özel Sayısı II, S. 22, Temmuz-Ağustos, s. 1065-1074.

Koçak, O., Arslan, H. ve Eti, S. (2017). Belediyelerde sosyal politika uygulama-ları ve Pendik belediyesi örneği. OPUS – *Uluslararası Toplum Araştırmaları Dergisi*, 7(12), 119-144.

Negiz, N. (2011). "Sosyal Yardım ve Sosyal Hizmet Faaliyetleri Açısından Isparta Belediyesi: Farkındalık, Yaralanma ve Değerlendirme Açısından Bir Araştırma". SDÜ İktisadi ve İdari Bilimler Dergisi, 16(2),323-341.

Öztürk, H. ve Gul, H. (2012), "Sosyal Belediyecilik Sosyal Devlete ve Sosyal Haklara Bir Alternatif Mi?" IV. Sosyal Haklar Ulusal Sempozyumu, Muğla Sıtkı Kocman Universitesi, Muğla.

Pektaş, E.K. (2010)."Türkiye'de Sosyal Belediyecilik Uygulamaları ve Temel Sorunlar", *Akademik İncelemeler Dergisi*, Cilt:5, Sayı:1, , s. 15.

Seyyar, A. (2008), "Yerel Siyasetin Gelişiminde Sosyal Politikaların Önemi", Yerel Siyaset Dergisi, Sayı: 25, Ocak 2008, ss.30-44.

Taşçı, F. (2008). Türkiye'nin kamusal sosyal yardım anlayışı (1980-2007) üzerine bir analiz. Sosyal Siyaset Konferansları Dergisi, 55, 127-149.

Taşçı, Faruk (2010), Sosyal Politikalarda Can Simidi: Sosyal Yardım, Nobel

Yayınları, Ankara.

Toprak, D., Şataf, C. (2009). Türkiye'de Yerel Yönetimler Reformu Çerçevesinde Sosyal Belediyecilik Yaklaşımı. Sosyal ve Beşeri Bilimler Dergisi, 1(1), 11-24.

Uçaktürk, T., Uçaktürk, A. ve Özkan, M. (2009) "Yerel Yönetimlerde Sosyal Sorumluluk Bağlamında Sosyal Belediyecilik: Biga Belediyesi Örneği", VI. Uluslararası Sivil Toplum Kuruluşları Kongresi, Çanakkale Onsekiz Mart Üniversitesi, Çanakkale.

Yaman, M. (2014). "Sosyal Devlet ve Sosyal Belediyecilikte Yaşanan Dönüşüm: Kütahya Belediyesi Örneği",Akademik Bakış Dergisi, 42,1-18.

Yazgan, T. (1977). Görüşler. İstanbul, Kutsun Yayıncılık.

İnternet Kaynakları

https://www.canakkale.bel.tr/tr/sayfa/1139-sosyal-yardimlar (Erişim Tarihi 01.12.2022)

https://www.canakkale.bel.tr/file/104/RCg.pdf (Erişim Tarihi 03.12.2022)

https://www.canakkale.bel.tr/file/302/6VY1PcDKBlAotlcu8FtBtG_EGTzFZMQ8.pdf (Erişim Tarihi 04.12.2022)

https://www.canakkale.bel.tr/file/332/slINUHzyIdEZ5XrQUeMup4loAUc5oEk4.pdf (Erişim Tarihi 07.12.2022)

https://www.canakkale.bel.tr/file/396/Xl7bIVy4qP4X5O4lQenbn17VfOMk43Bl.pdf (Erişim Tarihi 09.12.2022)

https://www.canakkale.bel.tr/file/449/W8MDTDcj4zdFGrKE7ILSpIpWhY3GU4an.pdf (Erişim Tarihi 010.12.2022)

KAYNAKLAR

Alnamrouti, A., Rjoub, H., Ozgit, H. (2022). Do Strategic Human Resources and Artificial Intelligence Help to Make Organisations More Sustainable? Evidence from Non-Governmental Organisations. Sustainability, 14(12): 7327. https://www.mdpi.com/2071-1050/14/12/7327

Alsheibani, S.A., Messom, C., Cheung, Y., Alhosni, M. (2020). Reimagining the Strategic Management of Artificial Intelligence: Five Recommendations for Business Leaders. The Business leaders Role in Driving AI, *AMCIS 2020 Proceedings*. 4. https://aisel.aisnet.org/amcis2020/is_leadership/is_leadership/4

Cui, L. (2021). A Preliminary Study on the Management Strategy of University Personnel Files based on Artificial Intelligence Technology. Journal of Electronic Research and Application, 5(2): 1-4. http://ojs.bbwpublisher.com/index.php/JERA

Kar, S., Kar, A.K., Gupta, M.P. (2021). Modeling Drivers and Barriers of Artificial Intelligence Adoption: Insights from a Strategic Management Perspective. Intelligent Systems in Accounting Finance and Management, 28(4):217–238. https://onlinelibrary.wiley.com/doi/10.1002/isaf.1503

Keding, C. (2021). Understanding The Interplay of Artifcial Intelligence and Strategic Management: Four Decades of Research in Review. Management Review Quarterly, 71: 91-134. https://doi.org/10.1007/s11301-020-00181-x

Koldyshev M. V. (2020) Future Marketing in B2B Segment: Integrating Artificial Intelligence into Sales Management. International Journal of Innovative Technologies in Economy. 4(31). https://rsglobal.pl/index.php/ijite/article/view/1584

Majdy, M., Baslom, M., Tong, S. (2019). Strategic Management of Organizational Knowledge and Employee's Awareness About Artificial Intelligence With Mediating Effect of Learning Climate. International Journal of Computational Intelligence Systems, 12(2): 1585–1591. https://www.atlantis-press.com/journals/ijcis

Rekha, G.A., Mohammed, S.A., Asharaf, S. (2016). Artificial Intelligence Marketing: An application of a novel Lightly Trained Support Vector Data Description, Journal of Information and Optimization Sciences, 37:5, 681-691, DOI: 10.1080/02522667.2016.1191186.

Rusthollkarhu,S., Toukola, S., Aarikka-Stenroos, L., Mahlamaki, T. (2022). Managing B2B customer journeys in digital era: Four management activities with artificial intelligence-empowered tools. Industrial Marketing Management, 104: 241-257.

Saura, R.J., Ribeiro-Soriano, D., Palacios-Marqu´es, D. (2021). Setting B2B Digital Marketing İn Artificial İntelligence-Based Crms: A Review And Directions For Future Research. Industrial Marketing Management, 98: 161-178.

Seyidoglu, H. (2009). Scientific Research and Writing Handbook, Güzem Can Publications, Improved 10th Edition, Istanbul.

Siau, K., Wang, W. (2018). Building Trust in Artificial Intelligence, Machine Learning, and Robotics. Cutter Business Technology Journal, 31:2, 47-53.

Soni, D.V. (2020). Emerging Roles of Artificial Intelligence in ecommerce. International Journal of Trend in Scientific Research and Development (IJTSRD), 4:5, 223-225. www.ijtsrd.com/papers/ijtsrd31768.pdf, https://ssrn.com/abstract=3648698

Stone, M., Aravopoulou, E., Ekinci, Y., Evans, G., Hobbs, M., Labib, A., Laughlin, P., Machtynger, J., Machtynger, L. (2020). Artificial Intelligence (AI) in Strategic Marketing Decision-Making: A Research Agenda. The Bottom Line, 33 (2). https://research.stmarys.ac.uk/id/eprint/3892

Theodoridis, P.K., Gkikas, D.C. (2019). How Artificial Intelligence Affects Digital Marketing. Springer Proceedings in Business and Economics , Strategic Innovative Marketing and Tourism, 1319–1327. https://www.researchgate.net/publication/334200435_How_Artificial_Intelligence_Affects_Digital_Marketing

Toorajipour, R., Sohrabpour, V., Nazarpour, A., Oghazi, P., Fischl, M. (2021). Artificial İntelligence in Supply Chain Management: A Systematic Literature Review. Journal of Business Research, 122, 502-517.

Verma, S., Sharma, R. Deb, S., Maitra, D. (2021). Artificial Intelligence in Marketing: Systematic Review and Future Research Direction. International Journal of Information Management Data Insights, 1:1, 1-8. https://www.sciencedirect.com/science/article/pii/S2667096820300021?via%3Dihub

Vishnoi, S.K., Bagga, T., Sharma, A., Wani, S.N. (2018). Artificial Intelligence Enabled Marketing Solutions: A Review. Indian Journal of Economics & Business, 17(4): 67-177.

Wan F.W.A.R. Ainul, A.C.F. Wan, S.W.H. Siti, H.C.H., Nik, N.N.K., Wan, A.H.W.A. (2020). The Usage of Artificial Intelligence in Marketing Automation : Potentials and Pitfalls. Journal of Mathematics and Computing Science, 6(2): 1-8.

Wang, H., Jing, G., Kang, B., Peng, L., Shi, Y. (2022). Analysis and Research on the Marketing Strategy of Agricultural Products Based on Artificial Intelligence. Hindawi Mathematical Problems in Engineering, 2022: 7798640, 1-7. https://doi.org/10.1155/2022/7798640

Weber, F.D., Schütte, R. (2019). State-Of-The-Art and Adoption of Artificial Intelligence in Retailing. Digital Policy, Regulation and Governance, 21(3): 264-279. https://doi.org/10.1108/DPRG-09-2018-0050

Wisetsri, W., Ragesh, T.S., Aarthy, C.J., Thakur, V., Pandey, D., Gulati, K. (2021). Systematic Analysis and Future Research Directions in Artificial Intelligence for Marketing. Turkish Journal of Computer and Mathematics Education, 12(11): 43-55.

Volkmar, G., Fischer, P.M., Reinecke, S. (2022). Artificial Intelligence and Machine Learning: Exploring Drivers, Barriers, and Future Developments in Marketing Management. Journal of Business Research, 149: 599-614. https://www.sciencedirect.com/science/article/pii/S0148296322003381?via%3Dihub

Xie, D., He, Y. (2022). Marketing Strategy of Rural Tourism Based on Big Data and Artificial Intelligence. Hindawi Mobile Information Systems, View this Special Issue, 2022 (9154351): 1-7. https://www.hindawi.com/journals/misy/2022/9154351/

Yang, X., Li, H., Ni, L., Li, T. (2021). Application of Artificial Intelligence in Precision Marketing. Journal of Organizational and End User Computing, 33(4): 209-219. https://www.igi-global.com/article/application-of-artificial-intelligence-in-precision-marketing/280496

Yegin, T. (2020). The Place and Future of Artificial Intelligence in Marketing Strategies. EKEV Akademi Dergisi, 24(81): 489-506. https://dergipark.org.tr/en/pub/sosekev/issue/72156/1161527

Yishu, L., Weixiong, C. (2021). Optimization of Brand Marketing Strategy of Intelligent Technology under the Background of Artificial Intelligence. Hindawi Mobile Information Systems, 2021(9507917): 1-8. https://doi.org/10.1155/2021/9507917

Ziyun, L., Qionglin, W., Fengyan, C. (2021). A Research Review on Artificial Intelligence in Marketing. Foreign Economics & Management, 43(3): 89-106. https://qks.shufe.edu.cn/J/PDFFull/3ea94522-8da1-497c-9ca7-3ed5e34f11a4.pdf

KAYNAKÇA

Adewumi, A. S., Onyango, V., Moyo, D., & AlWaer, H. (2018). A Review of Selected Neighbourhood Sustainability Assessment Frameworks Using the Bellagio STAMP. *International Journal of Building Pathology and Adaptation*.

Bastida-Ruiz, E., Franco-García, M. L., & Kreiner, I. (2013). Analysis of Indicators to Evaluate the Industrial Parks Contribution to Sustainable Development: Mexican Case. *Management Research Review*.

Corona, B., Shen, L., Reike, D., Carreón, J. R., & Worrell, E. (2019). Towards Sustainable Development Through the Circular Economy—A Review and Critical Assessment on Current Circularity Metrics. *Resources, Conservation and Recycling*, *151*, 104498.

Dışişleri Bakanlığı (2022). "Sürdürülebilir Kalkınma". https://www.mfa.gov.tr/surdurulebilir-kalkinma.tr.mfa. (Erişim Tarihi: 01.10.2022).

European Commission (EC) (2015). "Closing the loop - An EU Action Plan for the Circular Economy". https://eur-lex.europa.eu/resource.html?uri=cellar:8a8ef5e8-99a0-11e5-b3b7-01aa75ed71a1.0012.02/DOC_1&format=PDF (Erişim Tarihi: 01.10.2022).

EC (2018). " Circular Economy Monitoring Framework" https://ec.europa.eu/eurostat/web/circular-economy/indicators/monitoring-framework (Erişim Tarihi: 04.11.2022).

EC (2019). "Communication From The Commission To The European Parliament, The European Council, The Council, The European Economic And Social Committee And The Committee Of The Regions The European Green Deal COM/2019/640 final*".* https://eur-lex.europa.eu/legal-content/EN/TXT/?qid=1588580774040&uri=CELEX:52019DC0640 (Erişim Tarihi: 12.12.2022).

EC (2020). "A New Circular Economy Action Plan for a Cleaner and More Competitive Europe". https://eur-lex.europa.eu/legal-content/EN/TXT/?qid=1583933814386&uri=COM:2020:98:FIN (Erişim Tarihi: 12.12.2022).

European Environment Agency (EEA) (2022a). "Monitoring-Progress-in-Europes-Circular-Economy" https://epanet.eea.europa.eu/reports-letters/monitoring-progress-in-europes-circular-economy. (Erişim Tarihi: 11.12.2022).

EEA (2022b). "Bellagio Declaration". https://epanet.eea.europa.eu/reports-letters/reports-and-letters/bellagio-declaration.pdf (Erişim Tarihi: 08.12.2022).

Eurostat (2022). "Circular Economy Monitoring Framework". https://ec.europa.eu/eurostat/web/circular-economy/indicators/monitoring-framework. (Erişim Tarihi: 04.12.2022).

Gibson, R. B. (2013). Why Sustainability Assessment. *Sustainability assessment: Pluralism, Practice and Progress. Routledge*, 3-17.

Khadim, N., Agliata, R., Marino, A., Thaheem, M. J., & Mollo, L. (2022). Critical Review of Nano and Micro-Level Building Circularity Indicators and Frameworks. *Journal of Cleaner Production*, 131859.

Mayer, A., Haas, W., Wiedenhofer, D., Krausmann, F., Nuss, P., & Blengini, G. A. (2019). Measuring Progress Towards A Circular Economy: A Monitoring Framework for Economy-wide Material Loop Closing in the EU28. *Journal of Industrial Ecology,* 23(1), 62-76.

Pintér, L., Hardi, P., Martinuzzi, A., & Hall, J. (2012). Bellagio STAMP: Principles for Sustainability Assessment and Measurement. *Ecological Indicators*, *17*, 20-28.

Rigamonti, L., & Mancini, E. (2021). Life Cycle Assessment and Circularity Indicators. *The International Journal of Life Cycle Assessment*, *26*(10), 1937-1942.

Robert, K. W., Parris, T. M., & Leiserowitz, A. A. (2005). What is Sustainable Development? Goals, Indicators, Values, and practice. *Environment: Science and Policy for Sustainable Development*, *47*(3), 8-21.

Saidani, M., Yannou, B., Leroy, Y., Cluzel, F., & Kendall, A. (2019). A Taxonomy of Circular Economy Indicators. *Journal of Cleaner Production*, *207*, 542-559.

Sala, S., Ciuffo, B., & Nijkamp, P. (2015). A Systemic Framework for Sustainability Assessment. *Ecological Economics*, *119*, 314-325.

Sapmaz Veral, E. (2018). Döngüsel Ekonomiye Geçiş Doğrultusunda Yeni Tedbirler ve AB Üye Ülkelerinin Stratejileri. *Ankara Avrupa Çalışmaları Dergisi*, *17*(2), 463-488.

Sapmaz Veral, E. (2021). Döngüsel Ekonomi: Engeller, Stratejiler ve İş Modelleri. *Ankara Üniversitesi Çevrebilimleri Dergisi*, *8*(1), 7-18.

Ticaret Bakanlığı (2021). "Yeşil Mutabakat Eylem Planı". https://ticaret.gov.tr/data/60f1200013b876eb28421b23/Mutabakat%20ye%C5%9E%C4%B0L.pdf (Erişim Tarihi: 09.11.2022).

KAYNAKÇA

Broeck, A. Van Den, Vansteenkiste, M., Witte, H. De, Soenens, B., & Lens, W. (2010). Capturing autonomy , competence , and relatedness at work : Construction and initial validation of the Work-related Basic Need Satisfaction scale. *Journal of Occupational and Organizational Psychology*, *83*, 981–1002. https://doi.org/10.1348/096317909X481382

Çankaya, Z. C. (2009). Özerklik Desteği, Temel Psikolojik İhtiyaçların Doyumu ve Öznel İyi Olma: Öz-Belirleme Kuramı. *Türk Psikolojik Danışma ve Rehberlik Dergisi*, *4*(31), 23–31.

Çelik, N. D., & Tezcan, F. (2017). Ergenlerde öz -belirleyicilik ve yaşamda anlam ilişkisinde temel psikolojik gereksinimlerin aracı rolü. *Journal of Humans Sciences*, *14*(2), 1558–1570. https://doi.org/10.14687/jhs.v14i2.4509

Deci, E. L., & Ryan, R. M. (2000). The " What " and " Why " of Goal Pursuits : Human Needs and the Self-Determination of Behavior. *Psychological Inquiry*, *11*(4), 227–268.

Deci, E. L., Vallerand, R. J., & Ryan, R. M. (1991). Motivation and Education : The Self-Determination Perspective. *Educational Psychologist*, *26*(3 & 4), 325–346.

Durmaz, M., & Akkuş, R. (2016). Mathematics Anxiety, Motivation and The Basic Psychological Needs from the Perspective of Self-Determination Theory. *Education and Science*, *41*(183), 111–127. https://doi.org/10.15390/EB.2016.2942

Fei-YinNg, F., Kenney-Benson, G. A., & Pomerantz, E. M. (2004). Children's Achievement Moderates the Effects of Mothers' Use of Control and Autonomy Support. *Child Development*, *75*(3), 764 – 780.

Gagné, M., & Deci, E. L. (2005). Self-Determination Theory and Work Motivation. *Journal of Organizational Behavior*, *26*(4), 331–362. https://doi.org/10.1002/job.322

Gündoğdu, R., & Yavuzer, Y. (2012). Eğitim Fakültesi Öğrencilerinin Öznel İyi Oluş ve Psikolojik İhtiyaçlarının Demografik Değişkenlere Göre İncelenmesi. *Mehmet Akif Ersoy Üniversitesi Eğitim Fakültesi Dergisi*, *12*(23), 115–131. http://dergipark.gov.tr/download/article-file/181361

Kart, M. E., & Güldü, Ö. (2008). Self-Determination Scale : The Adaptation Study. *Ankara University, Journal of Faculty of Educational Sciences*, *41*(2), 187–207.

Kaya, H. (2015). *Hemşirelerin Temel Psikolojik İhtiyaçları ve Etkileyen Faktörler*. Atatürk Üniversitesi Sağlık Bilimleri Enstitüsü.

Kermen, U., & Sarı, T. (2014). Üniversite Öğrencilerinde İhtiyaç Doyumu ve Öznel İyi Oluş Arasındaki İlişkinin İncelenmesi. *Abant İzzet Baysal Üniversitesi Eğitim Fakültesi Dergisi*, *14*(2), 175–185.

Kocayörük, E. (2012). Öz-Belirleme Kuramı Açısından Ergenlerin Anne Baba Algısı ile Duyuşsal İyi Oluşları Arasındaki İlişki. *Türk Psikolojik Danışma ve Rehberlik Dergisi*, *4*(37), 24–37.

Niemiec, C. P., & Ryan, R. M. (2009). Autonomy, competence, and relatedness in the classroom, Applying self-determination theory to educational practice. In *Theory and Research in Education* (Vol. 7, Issue 2, pp. 133–144). Sage Publications. https://doi.org/10.1177/1477878509104318

Ryan, R. M., & Deci, E. L. (2000). Self-Determination Theory and the Facilitation of Intrinsic Motivation, Social Development, and Well-Being. *American Psychologist*, *55*(1), 68–78.

Ryan, R. M., & Deci, E. L. (2002). Overview of Self-Determination Theory : An Organismic Dialectical Perspective. In *Handbook of Self-Determination* (pp. 1–33).

Şimşek, Ö. F. (2011). An Intentional Model of Emotional Well-Being : The Development and Initial Validation of a Measure of Subjective Well-Being. *J Happiness Stud*, *12*, 421–442. https://doi.org/10.1007/s10902-010-9203-0

Tuzgöl-Dost, M. (2004). *Üniversite Öğrencilerinin Öznel İyi Oluş Düzeyleri*. Hacettepe Üniversitesi, Ankara.

Yarkın, E. (2013). *Temel Psikolojik İhtiyaçların Karşılanma Düzeyinin İlişki Doyum ve Yaşam Doyum Düzeyine Katkısının İncelenmesi*. İstanbul Arel Üniversitesi.

KAYNAKÇA

Adan, Ö. (2015). Destinasyon Marka İmajı ve Bir Pazar Bölümü Olarak İş Amaçlı Gelen Turistlere Yönelik Uygulanması. *Journal of Yasar University, 10 (39):* 6607 – 6611.

Akçi, Y. ve Uluışık, Ö. (2016). Marka Şehir Oluşturma: Şehirde Oturanların Değerlendirmeleri Üzerine Bir Uygulama (Adıyaman Örneği). *Mustafa Kemal Üniversitesi Sosyal Bilimler Enstitüsü Dergisi, 13 (34):* 355 – 371.

Akyurt, H. ve Atay, L. (2009). Destinasyonda İmaj Oluşturma Süreci. *Aksaray Üniversitesi* İİBF *Dergisi, 1 (1):* 1-14.

Ateşoğlu, İ. ve Türker, A. (2014). Tatil Yeri Seçiminde Ülke İmajının Turistin Risk Algısı Üzerine Etkisi. *Uluslararası Alanya İşletme Fakültesi Dergisi, 6 (2):* 9 – 28.

Ateşoğlu, İ. ve Türker, A. (2013). Türkiye'yi Ziyaret Eden Turistlerin Algıladıkları Ülke İmajı ve Olumsuz Algılara İlişkin Çözüm Önerileri. *yenifikir Dergisi, 10:* 112 – 135.

Aydın, H. ve Biçer, D., F. (2017). Ülke İmajının Yabancı Menşeli Ürün İnancı ve Satın Alma İsteği Üzerindeki Etkisi ve Farklı Ülke İmaj Algılarının Karşılaştırılması. *Yönetim ve Ekonomi Araştırmaları Dergisi, 15 (3):* 149 – 169.

Baykasoğlu, A., Dereli, T., Sönmez, A., İ. ve Yağcı, E. (2004). İmaj Yönetimi. *Sosyal Bilimler Dergisi, 1 (1):* 3-18.

Bayraktar, A. (2013). When Is The Country of Origin of a Brand a Weakness in Global Markets?. *International Journal of Management Research and Review, 3 (8):* 3199 – 3210.

Can, M., C. ve Başaran, Z., K. (2014). Kent Markası ve İmajının Belirlenmesi: Rize Örneği.

Marmara Üniversitesi Öneri *Dergisi, 11 (42):* 27-42.

Ceylan, S. (2011). Destinasyon Marka İmajı ve Pamukkale Yöresinde Bir Uygulama.

International Journal of Economic and Administrative Studies, 4 (7): 89 – 101.

Dursun, İ., Kabadayı, E., T. ve Ceylan, K., E. (2014). Alman Tüketicilerin Türk Malı Satın Alma Niyetleri: Ülke İmajı ve Tüketici Etnosentrizminin Etkileri Üzerine Bir Araştırma. *Yönetim ve Ekonomi Araştırmaları Dergisi. 22:* 328 – 347.

Echtner, C., M. ve Ritchie, J., R., B. (1991). The Meaning and Measurement of Destination Image. *Journal of Tourism Studies, 2 (2*): 2-12.

Fidan, A. (2013). Kişisel ve Kurumsal Açıdan İmaj Oluşturma, İmaj Yaratma ve İmaj Yenileme Süreçlerine İlişkin Tespitler ve Bireysel / Kurumsal İmaj Oluşturma ve İmaj Koruma Modeli Önerisi. *Kent Kültürü ve Yönetimi Hakemli Elektronik Dergisi, 6 (3):* 63-73.

Gemlik, N., Sığrı, Ü. (2007). Kurum imajı Analizi ve Bir Belediye Üzerindeki Uygulamanın Değerlendirilmesi. İstanbul *Ticaret* Üniversitesi *Sosyal Bilimler Dergisi*. *6 (11):* 267-282.

Gültekin, B. (2005). Türkiye'nin Uluslararası İmajında Yükselen Değerler ve Eğilimler.

Selçuk İletişim, *4 (1):* 126 – 140.

Hacıefendioğlu, Ş. ve Fırat, D. (2014). Sosyal Medyada Yer Alan Markalara İlişkin Marka İmajının Güven Üzerindeki Etkisi. *Kocaeli* Üniversitesi *Sosyal Bilimler Dergisi, 27:* 87 – 96.

Hsieh, M. (2004). An İnvestigation of Country-of-Origin Effect Using Correspondence Analysis: A Cross-National Context, *International Journal of Market Research, 46 (3):* 267- 295.

Hsieh, M., H., Shan-Ling P. ve Rudy, S. (2004). Product-, Corporate-, and Country-Image Dimensions and Purchase Behavior: A Multicountry Analysis. *Academy of Marketing Science. Journal,* 3*2 (3):* 251 – 270.

Hung, C. (2005). The Effect of Brand Image on Public Relations Perceptions and Customer Loyalty, *International Journal of Management, 25 (2):* 237-246.

Ilıcak A. (2014). Halkla İlişkilerde İmaj Yönetimi. Ilıcak Aydınalp, G. (Ed.). İmaj Üretimi. (s. 31-46). Ankara: Nobel Yayıncılık.

İçellioğlu, C., Ş. (2014). Kent Turizmi ve Marka Kentler: Turizm Potansiyeli Açısından İstanbul'un Swot Analizi. İstanbul Üniversitesi *Sosyal Bilimler Dergisi, 1:* 37-55.

İzmir, O. (2017). Satın Alma Niyeti Oluşturmada Menşe Ülke İmajının Tüketicinin Aşinalık Durumuna Göre Direkt ya da Dolaylı Etkileri: Hale Etkisi vs. Özet Yapı. *Gümüşhane* Üniversitesi *Sosyal Bilimler Dergisi, 8 (21):* 131 – 148.

Kalaycı, S. ve Baş, M. (2015). Ülke İmajı ve Marka İmajı Etkilerinin Satın Alma Kararları Üzerindeki Etkileri. Üçüncü Sektör *Sosyal Ekonomi, 50 (1):* 31 – 47.

Karsu, S., Erdem, Ş., Gür, F., A. ve Ezen, Z., y. (2010). Sadakate Giden Yolda Marka İmajının Değeri; İstanbul ve Gaziantep İllerinde Bir Uygulama. *Elektronik Sosyal Bilimler Dergisi, 9 (32):* 171 – 198.

Kavaratzis, M. (2004). From City Marketing to City. *Place Branding, 1 (1):* 58–73.

Kaypak, Ş. (2013). Küreselleşme Sürecinde Kentlerin Markalaşması ve "Marka Kentler". *C.* Ü. İktisadi ve İdari Bilimler Dergisi, 14 *(1):* 335-355.

Kazancı, M. (2013). *Kamuda ve* Özel *Kesimde Halkla* İlişkiler. Ankara: Turhan Kitabevi.

Kurtuluş, K. ve Bozbay, Z. (2011). Ülke İmajı: Japonya ve Çin'in Ülke İmajları Açısından Karşılaştırılması. İstanbul Üniversitesi İşletme *Fakültesi Dergisi, 40 (2):* 267 – 277.

Kurtuluş, S., D. (2008). Ülkelerin Marka Kişiliği Üzerine Bir Araştırma. İktisadi *ve* İdari *Bilimler Dergisi, 22 (2):* 285 – 300.

Kürkçüoğlu, E. (2014). Kamusal Alanlarda İmaj Çatışması: Doğal ve Yapay İmaj Olgusu.

TMMOB Şehir *Plancıları Odası, 24 (3):* 125-130.

Maher, A., A. ve Carter, L., L. (2011). The Affective and Cognitive Components of Country Image: Perceptions of American Products in Kuwait. International *Marketing Review, 28:* 559–580.

Maksudunov, A. (2017). Türkiye Vatandaşlarının Kırgız ve Kırgızistan İmajına Yönelik Algıları. *Sosyoekonomi Dergisi, 25 (31):* 31 – 44.

Mazıcı, E., T. ve Kodal, T. (2015). Kültürel Diplomasi Aracılığıyla Ülke İmajı: Orta Asya Türk Cumhuriyetleri Perspektifinden Bir Araştırma. *Uluslararası Sosyal Araştırmalar Dergisi, 8 (39):* 965 – 974.

Onay, A. (2008). Ülke Orijini Kavramı ve Ülke İmajı. *Selçuk* İletişim, *5 (2):* 102 – 112.

Öztürk, R., G. ve Çakır, H., Ö. (2015). Ülke İmajının ve Ülke İtibarının Marka Tercihine Etkisinde Menşe Ülke Kavramının Rolü: Türk Tüketiciler Üzerine Bir Araştırma. *Global Media Journal TR Edition, 5 (10):* 317 – 340.

Pappu, R. ve Quster, P. (2010). Country Equity: Conceptualization and Empirical Evidence.

International Business Review, 19 (3): 276-291.

Pappu, R., Quester, P., G. ve Cooksey, R.,W. (2007). Country Image and Consumer-Based Brand Equity: Relationships and Implications for International Marketing. *Journal of International Business Studies, 38 (4):* 726–745.

Peltekoğlu B., F. (2012). *Halkla* İlişkiler *Nedir?*. İstanbul: Beta Yayıncılık.

Peters, M. ve Pikkemaat, B. (2002). Sustainable Management of City Events The Case of Bergsilvester in Innsbruck, Austria. *International ATLAS Conference: Vision Sustainability,* Estoril.

Rainisto, S. (2003). Success Factors Of Place Marketing: A Study of Place Marketing Practices In Northern Europe And The United States, Doctoral Dissertation.

Robins, K.. (1999). İmaj Görmenin Kültür Politikası. (Çeviren: Nurçay Türkoğlu). İstanbul: Ayrıntı Yayınları.

Salinas, E., A. ve Perez, J., M., P. (2009). Modeling The Brand Extensions' İnfluence On Brand İmage, *Journal of Business Research, 62:* 50-60.

Şentürk, T. ve Kartal, B. (2016). Tüketicilerin Sosyo-Ekonomik ve Demografik Değişkenlerinin Ülke İmajı Değerlendirmeleri Üzerine Etkisi. *CBÜ Sosyal Bilimler Dergisi, 14 (2):* 325 – 356.

Thakor M., Kohli C., (1996) Brand Origin: Conceptualisation And Review. *Journal Of Consumer Marketing,* 13 (3): 27-42.

The Knight Frank. (2012). *The Wealth Report 2012, a Global Perspective on Prime Property and Wealth,* http://www.thewealthreport.net/The-Wealth-Report-2012.pdf. (E.T.12.01.2020.)

Türkkahraman, M. (2004). Günümüzün Büyüsü İmaj ve Gerçek Hayat, *Sosyoloji Konferansları Dergisi (Istanbul Journal of Sociological Studies), 30:* 1-14

Qui, M. (2009). A Study of Success Factors in City Branding: The ISE Conceptual Model,

International Marketing Science and Management Technology Conference, pp. 313-321.

Yalçınkaya, G. (2006). "Ülke İmajı ve Ülke İmajının Müşteri Tercihleri Üzerine Etkisi: Türkiye Değerlendirmesi", Sosyal Bilimler Enstitüsü Yayınlanmış Yüksek Lisans Tezi, İzmir: Dokuz Eylül Üniversitesi.

Yamaç, Z. ve Zengin, B. (2015). Sakarya Destinasyon İmaj Algısına Yönelik Bir Araştırma. İşletme *Bilimi Dergisi, 3 (2):* 55-75.

KAYNAKÇA

Akyazı, H. ve Al, İ. (2015). 2008 Küresel Krizinin Para Politikası ve Enflasyon Hedeflemesi Stratejisine Yansımaları. İktisadi Krizler ve Türkiye Ekonomisi içinde (367-394), (Eds: Nadir Eroğlu, İlhan Eroğlu, İbrahim Aydın), Orion Kitabevi, Ankara.

Arndt, C., Loewald, C., ve Makrelov, K. (2020). Climate Change and Its Implications for Central Banks in Emerging and Developing Economies. *South African Reserve Bank Working Paper,* 20/04.

Batten, S., Sowerbutts, R., & Tanaka, M. (2016). Let's Talk about the Weather: The Impact of Climate Change on Central Banks. *Bank of England Staff Working Paper,* 603, 1-38.

Breitenfellner, A, Pointner, W. ve Schuberth, H. (2019). The Potential Contribution of Central Banks to Green Fnance. *Viertewljahrshefte zur Wirtschaftsforschung,* 88 (2), 55-71.

Campiglio, E. (206). Beyond Carbon Pricing: The Role of Banking and Monetary Policy in Financing the Transition to a Low-Carbon Economy. *Ecological Economics,* 121, 220-230.

Cipollone, P. (2022). The Role of Central Banks for Green Finance, Universita de Firenze, 11-12 March 2022.

Simandan, R. ve Paun, C. (2021). The Costs and Trade-Offs of Green Central Banking: A Framework for Analysis. *Energies,* 2021, 14, 5168, 1-25.

McConnell, A., Yanovski, B. ve Lessmann, K. (2022). Central Bank Collateral as a green Monetary Policy Instrument. *Climate Policy,* 22 (3), 339-355.

NGFS (2020). Climate Change and Monetary Policy Initial Takeaways, NGFS Technical Document June 2020, Banque de France.

NGFS (2021). Adapting Central Bank Operations to a Hotter World. Reviewing Some Options. Technical Document, Network for Greening the Financial System, March 2021.

Park, H. ve Kim, J. D. (2020). Transition towards Green Banking: Role of Financial Regulators and Financial Institutions. *Asian Journal of Sustainability and Social Responsibility,* 5 (5), 1-25.

Ryan-Collins, J. ve Dikau, S. (2017), Green Central Banking in Emerging Market and Developing Country Economies. New Economic Foundations.

TCMB (2021). Küresel İklim Değişikliği Sürecinde Para Politikası ve Merkez Bankacılığı. *Enflasyon Raporu 2021-IV*. Türkiye Cumhuriyet Merkez Bankası, Ankara.

Vestergaard, J. (2022). Monetary Policy for the Climate? A Money View Perspective on Green Central Banking, *Institute for New Economic Thinking Working Papers,* 188, 1-26.

Volz, U. (2017). On the Role of Central Banks in Enhancing Green Finance, UN Environment Inquiry Working Paper, 17/01, 1-26.

Yılmaz, O. ve Çakaloğlu, M. (2022). İklim Değişikliğine Karşı Merkez Bankalarının Dönüşümü: Yeşil Merkez Bankacılık. *Business, Economics and Management Research Journal,* 5 (3), 135-156.

Kaynakça

Althusser, L. (2005). *Yeniden Üretim Üzerine*. (çev. A. Ergüden) İstanbul: İthaki Yayınevi.

Althusser, L. (2010). *İdeoloji ve Devletin İdeolojik Aygıtları*. (çev. A. Tümertekin) İstanbul: İthaki Yayınları.

Barnes, T. (2006). Between Deduction and Dialectics: David Harvey on Knowledge. İçinde, N. Castree ve D. Gregory, *David Harvey: A Critical Reader* (s. 26-46). Cambridge: Blackwell Publishing.

Bernié-Boissard, C. (1994). Henri Lefebvre, sociologue du quotidien, philosophe de la modernité. *Espaces et Sociétés* (76), 13-30.

Brenner, N., ve Keil, R. (2013). Küresel Kentlerden Kentselliğin Küreselleşmesine. https://www.birikimdergisi.com/guncel/590/kuresel-kentlerden-kentselligin-kuresellesmesine, (E.T.: 10.08.2022)

Burkhard , B. (2000). *French Marxism Between the Wars: Henri Lefebvre and the Philosophies*. Humanity Books: New York.

Castells, M. (1969). Théorie et idéologie en sociologie urbaine. *Sociologie et Sociétés*, 1(2), 171-191.

Castells, M. (1977). *The Urban Question: A Marxist Approach*. (çev. A. Sheridan) Londra: Edward Arnold.

Castells, M. (1983). *The City and The Grassroots: A Cross-Cultural Theory of Urban Social Movements*. California: University of California Press.

Castells, M. (1991). *The Informational City: Economic Restructuring and Urban Development*. New York: John Wiley & Sons.

Castells, M. (2017). *Kent Sınıf İktidar*. (çev. A. Türkün) Ankara: Phoenix.

Castells, M., ve Godard, F. (1974). *Monopolville: l'Entreprise, l'état, l'urbain*. Paris: Mouton.

Castells, M., ve Ince, M. (2006). *Manuel Castells'le Söyleşiler*. (çev. E. Kılıç) İstanbul: İstanbul Bilgi Üniversitesi Yayınları.

Castells, M., Cherki, E., Godard, F., ve Mehl , D. (1978). *Crise du logement et movements sociaux urbains.* Paris: Ecoles des Hautes Etudes en Science Sociale.

Dieuaide, P. (1994). Méthodologie et hétérodoxie en économie: Retours sur Henri Lefebvre. *Espaces et Société*, 69-98.

Duncan, J., & Ley, D. (1982). Structural Marxism and Human Geography: A Critical Assessment. *Annals of the Association of American Geographers*, 72(1), 30-59.

Gottdiner, M., & Hutchison, R. (2011). *The New Urban Sociology*. ABD: Westview Press.

Harvey, D. (1969). *Explanation in Geography*. London: Edward Arnold.

Harvey, D. (1972). Revolutionary and Counter-Revolutionary Theory in Geography and the Problem of Ghetto Formation. *Antipode*, 4(2), 1-13.

Harvey, D. (1976). Labor, Capital, and Class Struggle around the Built Environment in Advanced Capitalist Societies. *Politics Society*, 6(265), 265-295.

Harvey, D. (1985). *Consciousness and the Urban Experience*. Oxford: Basil Blackwell.

Harvey, D. (1985a). *The Urbanization of Capital: Studies in the History and Theory of Capitalist Urbanization*. The Johns Hopkins University Press.

Harvey, D. (1987). Three Myths in Search of Reality in Urban Studies. *Environment and Planning,* 5, 367-376.

Harvey, D. (1996). *Justice, Nature & the Geography of Difference*. Oxford: Blackwell.

Harvey, D. (2004). Conversations with History: David Harvey. http://globetrotter.berkeley.edu/people4/Harvey/harvey-con1.html, (E.T.: 05.09.2022)

Harvey, D. (2008). *Umut Mekânları*. (çev. Z. Gambetti) İstanbul: Metis Yayıncılık.

Harvey, D. (2012). Coğrafyayı Yeni Baştan İcat Etmek: New Left Review Editörleriyle Röportaj. İçinde D. Harvey, *Sermayenin Mekânları: Eleştirel Bir Coğrafyaya Doğru* (s. 14-17). İstanbul: Sel Yayıncılık.

Harvey, D. (2012a). *Sermayenin Sınırları*. (çev. U. Balaban) Ankara: Tan Kitabevi.

Harvey, D. (2016). *Sosyal Adalet ve Şehir*. (çev. M. Moralı) İstanbul: Metis.

Harvey, D. (2019). Sonsöz. İçinde H. Lefebvre, *Mekânın Üretimi* (s. 419-426). İstanbul: Sel Yayıncılık.

Harvey, D. (2020). *Kent Deneyimi*. (çev. E. Soğancılar). İstanbul: Sel Yayıncılık.

Hess, R. (2009). Fransızca Üçüncü Baskıya Önsöz: Henri Lefebvre'i Tekrar Okumak. İçinde H. Lefebvre, *Kent Hakkı* (s. 7-18). İstanbul: Sel Yayıncılık.

Lefebvre, H. (1953). Perspectives de la Sociologie Rurale. *Cahiers Internationaux de Sociologie*, 14, 122-140.

Lefebvre, H. (1976). Reflections On The Politics Of Space. *Antipode*, 8(2), 30-37.

Lefebvre, H. (2002). *Méthodologie des Sciences* . Paris: Anthropos.

Lefebvre, H. (2019). *Mekânın Üretimi*. (çev. I. Ergüden) İstanbul: Sel Yayıncılık.

Merrifield, A. (2017). *Yeni Kent Sorunu*. İstanbul: Tekin Yayınevi.

Merrifield, A. (2019). *Metromarksizim: Şehrin Marksist Bir Hikayesi*. (çev. B. Ersöz) Ankara: Phoenix Yayınları.

Özer, M. (2005). *Yeni Kamu Yönetimi: Teoriden Uygulamaya*. Ankara: Platin Yayınları.

Pınarcıoğlu, N. Ş., Kanbak, A., ve Şiriner, M. (2010). Kent Kuramları. İçinde Ö. Uğurlu, N. Pınarcıoğlu, A. Kanbak, ve M. Şiriner, *Türkiye Perspektifinden Kent Sosyolojisi Çalışmaları* (s. 71-102). İstanbul: Örgün Yayınları.

Querrien, A. (2007). Géraraldine Pfliger, De la ville aux réseaux/dialogues avec Manuel Castells. Kitap Kritiği, *Les Annales de la Recherche Urbaine*, (103), 215-217.

Sartre, J. (2022). *Yöntem Araştırmaları*. (çev. S. Kırkoğlu) İstanbul: Can Yayınları.

Saunders, P. (2013). *Sosyal Teori: Kentsel Sosyoloji*. İstanbul: İdeal Yayıncılık.

Saunders, P., ve Williams, P. (1986). The New Conservatism: Some Thoughts on Recent and Future Developments in Urban Studies. *Society and Space*, 4, 393-399.

Şengül, T. (2009). *Kentsel Çelişki ve Siyaset: Kapitalist Kentleşme Süreçlerinin Eleştirisi*. Ankara: İmge Kitabevi.

Yurdadön Aslan, P., ve Yavan, N. (2018). Mekânın Üretimi ve Lefebvre'in Mekânsal Üçlü Kavramsallaştırmasının Görünürlüğü: Taksim Gezi Parkı Örneği. *Planlama Dergisi*, 28(3), 302-314.

KAYNAKÇA

Aktaş Şenkardeşler, R. (2021). Türkiye Ekonomisi İşgücü Piyasasında Kadın İstihdamının Demografisi Ve İktisadi Büyüme Sürecine Yansımaları. *Journal Of Social And Humanities Sciences Research*, 8(69), 1093-1102. Http://Dx.Doi.Org/10.26450/Jshsr.2431

Alptekin D. (2014). Toplumsal Cinsiyet Eşitsizliği Örüntüsünde Kadının Yoksulluğu ve Yoksunlukları. *Abdullah Topçuoğlu vd. (ed.), Yoksulluk ve Kadın*. İstanbul: Ayrıntı Yayınları, 15-34.

Baltagi, B. H., & Wu, P. X. (1999). Unequally Spaced Panel Data Regressions with AR(1) Disturbances. *Econometric Theory,* 15, 814-823.

Bhargava, A., Franzini, L., & Narendranathan, W. (1982). Serial correlation and the fixed effects model. *The Review of Economic Studies*, 49(4), 533-549.

Bilgin, B. K. (2016). Türkiye'de Kent Yoksulluğu ile Mücadelede Kadın Gönüllülerin Rolü. *KADEM Kadın Araştırmaları Dergisi*, 2(1), 71-88.

Brown, M. B., & Forsythe, A. B. (1974). The Small Sample Behavior of Some Statistics which Test the Equality of Several Means. *Technometrics*, 16(1), 129-132.

Chen, M., Sui, Y., Liu, W., Liu, H., & Huang, Y. (2019). Urbanization patterns and poverty reduction: A new perspective to explore the countries along the Belt and Road. *Habitat International*, *84*, 1-14.

Çalışkan, Ş. (2007). Eğitim - İşsizlik Ve Yoksulluk İlişkisi. *Sosyal Ekonomik Araştırmalar Dergisi,* 7 (13) , 284-308.

Ekiz Gökmen, Ç., Gökovalı, U. (2016). Hane içine gizlenen kadın yoksulluğu: *Muğla-Mardin örneği. ODTÜ Gelişme Dergisi*, 43, 157-190

Evcim, N., Güneş, S. ve Karaalp Orhan, H. S. (2019). Yoksulluk Ve Ekonomik Göstergeler Arasindaki İlişki: Mena Bölgesi Analizi. *Pamukkale Üniversitesi Sosyal Bilimler Enstitüsü Dergisi,* sayı 36, 291-310

Friedman, M. (1937). The Use of Ranks to Avoid the Assumption of Normality İmplicit in the Analysis of Variance. *Journal of the american statistical association*, 32(200), 675-701.

Gerşil, G. (2015). Küresel Boyutta Yoksulluk ve Kadın Yoksulluğu. *Journal of Management & Economics*, 22(1).

Ha, N. M., Dang Le, N., Trung-Kien, P. (2021). The İmpact Of Urbanization On Poverty Reduction: An Evidence From Vietnam. *Cogent Economics & Finance*, 9(1), 1918838.

Keyifli, N. (2021). Kentleşme İle Gelir Eşitsizliği Arasındaki İlişki: Bootstrap Panel Granger Nedensellik Analizi. *Uluslararası İktisadi ve İdari İncelemeler Dergisi*, (30), 211-228.

Kuddus, M. A., Tynan, E., McBryde, E. (2020). Urbanization: A Problem For The Rich And The Poor?. *Public health reviews*, 41(1), 1-4.

Levene, H. (1961). Robust tests for equality of variances. In: Ku, H.H., Olkin, I., Ghurye, S.G., Hoeffding, W., Madow, W.G., & Mann, H.B. (Eds) *Contributions to probability and statistics. Essays in honor of Harold Hotelling* (pp. 278-292). California: Stanford University Press.

Özkök, C. S., Polat, M. A. Ekonomik Büyüme, Enflasyon Ve Kentleşmenin Kadınların İşgücüne Katılımına Etkileri: Türkiye Üzerine Bir Uygulama. *Global Journal Of Economics And Business Studies*, *9*(17), 63-76.

Öztürk, M., Çetin, B. I. (2009). Dünyada Ve Türkiye'de Yoksulluk Ve Kadınlar. *Journal of Yasar University*, 4(16).

Pınarcıoğlu, Ş.N.(2006). Kentlerde Kadınların İşgücü Ve İstihdama Katılım Sorunları: İzmit Örneği, *Kocaeli Üniversitesi Sosyal Bilimler Enstitüsü Yüksek Lisans Tezi*, Kocaeli

Tatoğlu Yerdelen, F. (2016). *Panel Veri Ekonometrisi Stata Uygulamalı* (3. Baskı). İstanbul: Beta.

Turgut, A. Ş. (2019). Türkiye'deki Gelir Eşitsizliğinin Toplumsal Cinsiyet, Kadının İstihdamı Ve Kadın Yoksulluğu Açısından Değerlendirilmesi, *Kocaeli Üniversitesi Sosyal Bilimler Dergisi*, 2 (38) , 315-329. Doı: 10.35343/kosbed.581637.

Ulutaş, Ç. Ü. (2009). Yoksulluğun Kadınlaşması ve Görünmeyen Emek, Çalışma ve Toplum, 2 (21) , 25-40.

Zeren, F., Savrul, B. K. (2017). Kadınların İşgücüne Katılım Oranı, Ekonomik Büyüme, İşsizlik Oranı Ve Kentleşme Oranı Arasındaki Saklı Koentegrasyon İlişkisinin Araştırılması. *Yönetim Bilimleri Dergisi*, 15(30), 87-103.

KAYNAKÇA

KİTAPLAR

Akay, A.(2019). İklim Değişikliğinin Neden Olduğu Afetlerin Etkileri, İklim Değişikliği Eğitim Modülleri Serisi 15, Ankara:İklimİN

Eraydın, A., Gedikli, B., Salmaner, E.G. ve Edizel, Ö.H. (2011). *Kentsel Turizm ve İklim Değişikliği: Antalya Örneği,* Proje No: 108K612, Ankara:URBAN-NET.

Erdoğan, N.(2003). Çevre ve (Eko)turizm, Ankara: Erk Yayınevi.

Han, E. ve Kaya,E.A.(2004). İktisadi Kalkınma ve Büyüme**,** Erol Kutlu (Editör), Eskişehir: Anadolu Üniversitesi Yayınları

Moscardo, G. (2013). Social Representations of Climate Change: Exploring the Perceived Links Between Climate Change, the Drive for Sustainability and Tourism, içinde M.V. Reddy ve K. Wilkes (Editör). *Tourism, Climate Change and Sustainability.* 24-42. New York: Routledge.

Oktik, N.(2001). *Orman Yangınlarının Sosyo-Ekonomik Yapıya Etkileri*, Muğla.

Özkan,B. Ve Işık, N.(2021). İklim Değişikliğinin Turizm Destinasyonlarına Yönelik Etkileriinin Turizm Türlerine Göre Sınıflandırılması, İçinde C. Çobanoğlu, E.G. Küçükaltan, M. Tuna ve S. Doğan (Editör). *Daha İyi Bir Dünya İçin Turizm*. 814-836. Sarasota: USF M3 Publishing.

Philander, S.G. (2008). *Encyclopedia of Global Warming and Climate Change*, Sage Publications: California.

Şeker,S. ve Hacıeminoğlu, E. (2021). *Sürdürülebilir Kalkınma ve İklim Değişikliği*, Ankara: İksad Yayınevi.

Sarkım, M.(2022). Yeni Normal (Covid-19 Salgını) Sürecinde Turizm Politikaları, İçinde İ. Ünüvar (Editör). Sosyal, Beşerı Ve İdarı Bılımler Alanında Uluslararası Araştırmalar IX, 67-94. Konya: Eğitim Yayınevi.

T.C. Bayındırlık ve İskan Bakanlığı (2009). İklim Değişikliği, Doğal Kaynaklar, Ekolojik Denge, Enerji Verimliliği ve Kentleşme Komisyonu Raporu 6, Ankara.

UNWTO (2018), UNWTO *Regional Seminar on Climate Change, Biodiversity and Sustainable Tourism Development – Final Report*, Nadi, Fiji, UNWTO.

Zeydanlı, U., Turak, A., Bilgin, C., Kınıkoğlu, Y., Yalçın, S. ve Doğan, H. (2011). İklim Değişikliği ve Ormancılık: Modellerden Uygulamaya, Ankara: Doğa Koruma Merkezi Yayını

Akay, A.(2019). İklim Değişikliğinin Neden Olduğu Afetlerin Etkileri, İklim Değişikliği Eğitim Modülleri Serisi 15, Ankara:İklimİN.

MAKALELER

Aydemir, B.ve Şenerol, H. (2014). İklim Değişikliği ve Türkiye Turizmine Etkileri: Delfi Anket Yöntemiyle Yapılan Bir Uygulama Çalışması, Balıkesir Üniversitesi Sosyal Bilimler Enstitüsü Dergisi, 17(31). 381-416.

Başoğlu,A. (2014). Küresel İklim Değişikliğinin Ekonomik Etkileri, *Karadeniz Teknik Üniversitesi Sosyal Bilimler Dergisi*, 4(7), 175-196.

Boustras, G. ve Boukas, N.(2021). Orman Yangınlarının Turizmin Gelişimi Üzerindeki Etkisi: Yunanistan ve Kıbrıs Örnekliğinde Karşılaştırmalı Bir Çalışma, (çev. T. Toker). *Anatolia: Turizm Araştırmaları Dergisi*, 32(2). 249-260.

Doğanay, H. ve Doğanay, S. (2004). Türkiye'de Orman Yangınları ve Alınması Gereken Önlemler, Doğu Coğrafya Dergisi 11, 31-48.

Dube, K., ve Nhamo, G. (2020). Evidence and impact of climate change on South African national parks. Potential implications for tourism in the Kruger National Park. *Environmental Development*, 33

Düzgün, G. ve Ödemiş, M. (2020). Arap Turistlerin Doğu Karadeniz Bölgesine Ekonomik Katkılarını Belirlemeye Yönelik Bir Araştırma, *Gaziantep University Journal of Social Sciences*, 19(1), 109-123.

Hall, C.M. (2011). Seeing the Forest for the Trees: Tourism and the International Year of Forests, *Journal of Heritage Tourism*, 6(4),271-283

Hall, C.M., Scott, D. Ve Gössling, S. (2011).Forests, Climate Change and Tourism, *Journal of Heritage*

Tourism, 6(4). 353-363.

Ijeomah, H.M. ve Aiyeloja,A.A. (2009). Impact of Climate Change on Sustainable Tourism Management in Plateau State, Nigeria, *Journal of Sustainable Development in Africa*, 11 (1),149-175.

Kahraman, S. ve Şenol, P. (2018). İklim Değişikliği: Küresel, Bölgesel ve Kentsel Etkileri, *Akademia Sosyal Bilimler Dergisi*, Özel Sayı (1), 353-370.

Kamp,C. (1998). Tourism and Sustainable Development, *Report to the 7. Meeting of the Comiision on Sustainable Development,* Bonn: German NGO Forum on Environment and Development.

Karal, K.ve Gençay, G. (2020). Ormansızlaşmanın Küresel İklim Değişikliğine Etkilerinin Hukuksal Boyutlarının İncelenmesi, *Bartın Orman Fakültesi Dergisi*, 22(2), 571-579.

Koç, H. ve Güçer, E. (2003). İklim Değişikliklerinin Turizm Üzerine Etkileri, *Gazi Üniversitesi Ticaret ve Turizm Eğitim Fakültesi Dergisi*, (2), 37-53.

Layne, D.(2017). Impacts of Climate Change on Tourism in the Coastal and Marine Environments of Caribbean Small Island Developing States (SIDS), C*aribbean Marine Climate Change Report Card: Science Rewiew,* 174-184.

Maddison, D. (2001). In Search of Warmer Climates? The Impact of Climate Change on Flows of British Tourists, *Climatic Change,* 49, 193–208

Milenkovic, M., Stojanović, J. ve Denda, S.(2020). Tourism and Forest Fires: Problems, Challenges and Possibilities, VIII International Scientific-Practical Conferece, (89-94), Stavropol: 18.05.2020.

Nepal, S.K. (2000). Tourism in Protected Areas the Nepalese Himalaya, *Annals of Tourism Research,* 27(3), 661-681

Otrachshebko, V. ve Nunes, L.C. (2022). Fire Takes No Vacation: Impact of Fires on Tourism, *Environment and Development Economics*, 27, 86–101

Özbey,F.R. (2002). Sürdürülebilir Turizm Kalkınması, Birleşmiş Milletler Dünya Ekoturizm Yılı, *Anadolu Üniversitesi İİBF Dergisi*, 18(1), 67-84.

Özekinci, Y.K. ve Silik, C.E. (2017). Türkiyedeki İklim Değişikliğ Plan ve Politikalarında Turizm Sektörünün Yeri, *Gazi Üniversitesi Turizm Fakültesi Dergisi*, (2), 58-79.

Öztürk. K. (2002). İklim Değişikliği ve Türkiye'ye Olası Etkiler, *Gazi Üniversitesi Eğitim Fakültesi Dergisi*, 22(1), 47-65.

Ramasamy, R. ve Swamy, A. (2012). Global Warming, Climate Change and Tourism: A Review of Literature, *Cultur*, 6(3).

Reddy, M.V. ve Wilkes, K. (2012). Tourism and Sustainability, Transition to a Green Economy, içinde M.V. Reddy ve K. Wilkes (Editör). *Tourism, Climate Change and Sustainability.* 3-23. New York: Routledge.

Sevim, B. ve Ünlüönen, K.(2010). İklim Değişikliğinin Turizme Etkileri: Konaklama İşletmelerinde Bir Uygulama, *Erciyes Üniversitesi Sosyal Bilimler Enstitüsü Dergisi,* 28(1), 43-66.

Turco, M., Llasat, M-C., Hardenberg, von J. ve Provenzake, A. (2014). Climate Change Impacts on Wildfires in a Mediterranean Environment, *Climatic Change*, 125. 369-380.

Türkeş, M. (2008). Küresel İklim Değişikliği Nedir? Temel Kavramlar, Nedenleri, Gözlenen ve Öngörülen Değişiklikler, İklim Değişikliği ve Çevre, (1), 26-37.

BİLDİRİLER

Somuncu, M. (2018). İklim Değişikliği Türkiye Turizmi İçin Bir Tehdit mi, Bir Fırsat mı?, TÜCAUM 30. Yıl Uluslararası Coğrafya Sempozyumu, 748-771, Ankara: 3-6 Ekim 2018.

TEZLER

Barya, A.L.K. (2021). The Effect of Clımate Change on Sustaınable Tourısm: A Perceptıon of The Tourısm Industry in Uganda, A research project in partial fulfilment of the requirement for the degree of Bachelor of Science in Tourism Management of Strathmore University, Nairobi.

Sarkım, M. (2007). Sürdürülebilir Turizm Kapsamında Turistik Ürün Çeşitlendirme Politikaları ve Antalya Örneği. Doktora Tezi. İzmir: Dokuz Eylül Üniversitesi

İNTERNET KAYNAKLARI

IPPC (2013). Hükümetlerarası İklim Değişikliği Paneli, https://www.ipcc.ch/site/assets/uploads/2017/09/WG1AR5_Chapter01_FINAL.pdf, E.T.: 01.12.2022.

IPPC (2019). Climate Change and Land: an IPCC special report on climate change, desertification, land degradation, sustainable land management, food security, and greenhouse gas fluxes in terrestrial ecosystems, https://www.ipcc.ch/site/assets/uploads/sites/4/2022/11/SRCCL_Full_Report.pdf, E.T.: 13.12.2022.

IPPC(2022). Climate Change 2022: Impacts, Adaptation and Vulnerability, https://report.ipcc.ch/ar6/wg2/IPCC_AR6_WGII_FullReport.pdf, E.T: 13.12.2022.

Karacabey, B. (2021). İklim Değişikliği Sürecinde Orman Yangınları Çalıştayı: Sonuç Bildirgesi ve Kararlar, https://www.tuba.gov.tr/files/yayinlar/bilim-ve-dusun/TUBA-978-605-2249-79-6_ch17.pdf, E.T.: 12.12.2022.

Koçak, K.(2022). İklim Değişiminde İnsan Faktörü, https://web.itu.edu.tr/~kkocak/iklim.html, E.T.: 28.11.2022.

Taner,A.C. (2018). ABD Kontrol Edilemeyen Orman Yangınları İs, Kurum ve Duman Kökenli Çevre Kirliliği Neticesi Oluşan İklim Değişiklikleri ve İnsan Sağlığı Riskleri, https://www.fmo.org.tr/wp-content/uploads/2018/06/ABD-Kontrol-Edilemeyen-Orman-Yanginlari-Is-Kurum-ve-Duman-Kokenli-Cevre-Kirliligi-Neticesi-Olusan-Iklim-Degisiklikleri-ve-Insan-Sagligi-Riskleri.pdf, E.T.: 15.12.2022.

Thelancet (2022). The 2022 Report of the Lancet Countdown on Health and Climate Change: Health at the Mercy of Fossil Fuels, http://www.thelancet-press.com/embargo/Countdown2022.pdf, E.T.: 14.12.2022.

Thelancet (2022). The 2022 Report of the Lancet Countdown on Health and Climate Change: Health at the Mercy of Fossil Fuels, http://www.thelancet-press.com/embargo/Countdown2022.pdf, E.T.: 14.12.2022.

UNESCO (2022). World Heritage Glaciers Sentinels of Climate Change, https://unesdoc.unesco.org/ark:/48223/pf0000383551, E.T.:24.11.2022

UNWTO(2008). Climate Change and Tourism Responding to Global Challenges, https://webunwto.s3-eu-west-1.amazonaws.com/imported_images/30875/climate2008.pdf, E.T.: 15.12.2022.

URL-1: https://cevreonline.com/iklim-degisikligi/, (E.T.:22.11.2022).

URL-2: https://www.wwf.org.tr/ne_yapiyoruz/iklim_degisikligi_ve_enerji/iklim_degisikligi/, E.T.:20.11.2022.

URL-3: https://www.cnnturk.com/dunya/pakistanda-sel-felaketi-can-kaybi-bin-700e-cikti, E.T.:22.11.2022.

URL-4: http://meslekmateryal.eba.gov.tr/upload/ek/cog9_uni1/icerik/app/bgqopglmuh5.pdf, E.T.: 25.11.2022.

URL-5: https://www.sabah.com.tr/galeri/yasam/antalya-sel-haberleri-son-dakika-12-aralik-antalya-kumluca-sel-felaketi-son-durum-nedir-olu-ve-yarali-var-mi/4, E.T.: 12.12.2022

URL-6: https://www.iklimhaber.org/lancet-2022-raporu-hukumetler-fosil-yakitlari-insan-sagligina-tercih-ediyor/, E.T.: 12.12.2022.

URL-7: https://www.bbc.com/turkce/articles/c1re179985ro, E.T.:25.11.2022

URL-8: https://www.sozcu.com.tr/2021/dunya/effis-2021de-43-ulkede-yangin-meydana-geldi-6570118/ E.T.: 14.12.2022.

URL-9: https://www.cekulvakfi.org.tr/haber/manavgat-orman-yangini-raporu, E.T.: 16.12.2022.

URL-10: https://muglaobm.ogm.gov.tr/SiteAssets/Lists/Duyurular/AllItems/2021%20Y%C4%B1l%C4%B1%20Orman%20Yang%C4%B1nlar%C4%B1%20De%C4%9Ferlendirme%20Raporu.pdf, E.T.: 15.12.2022.

URL-11: https://www.turizmaktuel.com/haber/yerli-turist-yangin-bolgelerini-terk-ediyor, E.T.: 15.12.2022.

Yanıkkaya, H. ve Kaymak, E.(2021). Türkiye'de Orman Yangınlarının Turizm Üzerine Etkileri, https://tuba.gov.tr/files/yayinlar/bilim-ve-dusun/TUBA-978-605-2249-79-6_Ch14.pdf, E.T.: 13.12.2022.

Yıldız, D. ve Özgüler, H.(2021). Kuraklık, Orman Yangınları ve Ekosistem Dengesi, https://hidropolitikakademi.org/uploads/editor/images/Kurakl%C4%B1k%20Orman%20Yang%C4%B1nlar%C4%B1%20ve%20Ekosistem%20Dengesi%20.pdf, E.T.: 14.12.2022.

KAYNAKÇA

Acar, M. (2020). Post-Corona World: The Effects of COVID-19 on Economic, Social and Academic Life, Editörler: Muzaffer Şeker, Ali Özer, Cem Korkut, *Reflections on the Pandemic in the Future of the World*, TÜBA Yayını, 285.

Ahmad, P., Khalifa, H., Kulkarni, S., Omer,E., Ahmad,A.R.,Singh, S. ve, Bali, A.O.,(2022). An Empirical Study on Consumer Buying Behaviour During COVID-19 Pandemic, *Journal of Positive School Psychology*,7447.

Aksoy, A.D. (2014). Tüketici Yazıları, Tüketimin Dijitalleşmesi, *Hacettepe Üniversitesi Tüketici-Pazar-Araştırma-Danışma Test ve Eğitim Merkezi*, 47-60.

Alan, A.K., Kabadayı, E.T., ve Erişke, T.(2018). İletişimin Yeni Yüzü: Dijital Pazarlama Ve Sosyal Medya Pazarlaması, *Elektronik Sosyal Bilimler Dergisi*, Cilt:17, Sayı:66, 496.

Arıkan, E.(2020). Developments in Information Technologies and Artificial Intelligence in the Post-pandemic Period, Editörler: Muzaffer Şeker, Ali Özer, Cem Korkut, *Reflections on the Pandemic in the Future of the World*, TÜBA Yayını, 865-869.

Arzhanova, K.A., Beregovskaya, T.A. ve Silina, S.A. (2020). The Impact of the COVID-19 Pandemic on Consumer Behavior and Companies' Internet Communication Strategies, *Advances in Social Science, Education and Humanities Research,* Volume 486, 50.

Aydın, F.F. ve Koç, E.(2021). Covıd-19 Döneminde Cinsiyetin Satın Alma Davranışları Üzerindeki Etkisi, *International Conference on Economics*, 2.

Aydoğan, S.(2020). Covid 19 Sürecinin Tüketici Davranışlarına Etkisi Ve Yeni Tüketici Eğilimleri, COVID-19 Sürecinde Üretim Yönetim Ve Pazarlama, *Gazi Kitabevi*, 66-94.

Baicu, C.G., Gardan, I.P., Gardan, D.A. ve Epuran, G. (2020). The Impact Of COVID-19 On Consumer Behavior in Retail Banking. Evidence From Romania, *Management & Marketing: Challenges for the Knowledge Society*, 15, 539.

Ballı, A.(2021). A Research On Consumer Online Purchasing Intentions In The Pandemic Disease Period, *Pazarlama ve Pazarlama Araştırmaları Dergisi*, Cilt: 14, Sayı: 3, 607-628.

Baltacı, A. ve Akaydın, H.(2020). Covıd-19 Pandemi Sürecinin Tüketicilerin Gıda Ürünlerini Satın Alma Davranışları Üzerindeki Etkisi: Bir Literatür Taraması, Yüksek İhtisas Üniversitesi, *Sağlık Bilimleri Dergisi*, 1, 59-60.

Becan, C.(2021). Dijital Tüketim Çerçevesinde Tüketicilerin Pandemi Döneminde Yeni Nesil Alışveriş Platformlarına Yönelik Satın Alma Motivasyonları Üzerine Bir Saha Araştırması, *Communication and Technology Congress – CTC*, İstanbul,207.

Brenda, K.(2021). Purchasing in a Pandemic? Virtual Consumerism in 2021, *Cyberpsychology, Behavıor, And Social Networkıng*, Volume 24, Number 2, 77.

Bulduklu, Y. ve Yeşil, M.Murat. (2020). Media, Sports and Entertainment Industry in the Post-pandemic Period", Editörler: Muzaffer Şeker, Ali Özer, Cem Korkut, *Reflections on the Pandemic in the Future of the World*, TÜBA Yayını, 963.

Çakırer, M.A. (2020). Tüketici Davranışlarına Giriş, Editörler: M.Akif Çakırer, Sezen Bozyiğit, *Tüketici Davranışları*, Nobel Akademik Yayıncılık, 7.

Çakıroğlu, K.I., Pirtini, S. ve Çengel, Ö.(2020). Covıd-19 Sürecinde Ve Post-Pandemi Döneminde Yaşam Tarzı Açısından Tüketici Davranışlarının Değişen Eğilimi Üzerine Kavramsal Bir Çalışma, İstanbul Ticaret Üniversitesi, *Sosyal Bilimler Dergisi*, 92.

Çimen, B. (2020). Covid 19 Salgınının Perakendecilik Üzerine Etkileri, COVID-19 Sürecinde Üretim Yönetim ve Pazarlama, *Gazi Kitabevi*, 176.

Danışmaz, A.T. (2020). Covid-19 Salgınının Tüketicilerin Online Alışveriş Tercihine Etkisi, *Sosyal Bilimler Araştırma Dergisi*, 9, (2), 84.

Davies, S. ve Davies, S. (2020). COVID-19 Döneminde Tüketiciler Satın Alma Kararlarını Nasıl Alıyor?, (https://www.thinkwithgoogle.com/intl/tr-tr/icgoruler/tuketici-yolculugu/karar- alim surecleri/).(E.T.:15.11.2022).

Deliçay, M. (2021). T.C. Cumhurbaşkanlığı, Strateji ve Bütçe Başkanlığı, Ankara, 17.

Deng, S.,Wang, W., Wie, P.,Chao, Y., ve Zhu, J. (2020). Perceived Severity Of Covıd-19 And Post-Pandemic Consumption Willingness: The Roles Of Boredom And Sensation-Seeking, *Frontiers in Pyschology*, 11, 1.

Dinç, B. (2018). Dijitalleşmenin Tüketici Alışkanlıklarına Etkisi, www.ekonomistler.org.tr. (E.T.:21.11.2022).

Duygun, A. ve Şen, E. (2020). Evaluation of Consumer Purchasing Behaviors in the COVID-19 Pandemic Period in the Context of Maslow's Hierarchy of Needs, *Pazarlama Teorisi ve Uygulamaları Dergisi*, 6 (1), 61.

Ekici, S.G. (2020). Covid 19 Sürecindeki Sektörel Değişimlerin Tüketici Deneyimlerine Etkisi, COVID-19 Sürecinde Üretim Yönetim Ve Pazarlama, *Gazi Kitabevi*, 115-116.

Elavarasan, R.M. ve Pugazhendhi, R. (2020). Restructured Society And Environment: A Review On Potential Technological Strategies To Control The COVID-19 Pandemic, *Sci Total Environ*,15.

Erdoğan, B.Z. (2020). Transformation in Consumption and Spending Practices in the Post-pandemic Period, Editörler: Muzaffer Şeker, Ali Özer, Cem Korkut, *Reflections on the Pandemic in the Future of the World,* Türkiye Bilimler Akademisi Yayını, 491-493.

Erdoğan, D.Ş. (2021). E-Ticaret İlk 2 Ayda Yüzde 151 Büyüdü, https://www.inbusiness.com.tr/sektorler/tarim-gida-perakende/2021/03/26/e- ticaret-ilk-2-ayda-yuzde-151-buyudu., (E.T.:09.11.2022).

Erhan, Ç. ve Gümüş, Ş. (2020). Opportunities and Risks in Higher Education in the Postpandemic Period, Editörler: Muzaffer Şeker, Ali Özer, Cem Korkut, *Reflections on the Pandemic in the Future of the World*, TÜBA Yayını, 181.

Gigauri, I. (2021). New Economic Concepts Shaping Business Models İn Post-Pandemic Era*, International Journal of Innovative Technologies in Economy* 1(33), 1.

Gomez,E.L., Fischer,L., Penalosa, M. Ve Vivanco, M.O. (2021). Purchase Behavior İn COVID-19: A Cross Study İn Mexico, Colombia, And Ecuador, *Heliyon 7*.

Gu, S., Slusarczyk, B., Hajizada, S., Kovalyova, I.ve Sakhbieva, A.(2021). Impact of the COVID-19 Pandemic on Online Consumer Purchasing Behavior, *Journal of Theoretical and Applied Electronic Commerce Research,* 16, 2263.

He, H. ve Harris, L.(2020). The İmpact Of Covid-19 Pandemic On Corporate Social Responsibility And Marketing Philosophy, *Journal of Business Research,* 176-182.

Hesham, F., Riadh, H.ve Sihem, N.K. (2021). What Have We Learned about the Effects of the COVID19 Pandemic on Consumer Behavior?, *Sustainability*, 1-3.

Hu, P., Bhuiyan, M.A., Rahman, M.K., Hossain,M.M. ve Aktrer, S. (2022). Impact Of COVID-19 Pandemic On Consumer Behavioural İntention To Purchase Green Products, *PLoS ONE* 17(10), 3.

Islam, T., Pitafi, A.H., Arya, V., Wang, Y., Akthar, N.,Mubarık,S.ve Xiaobei, L. (2021). Panic Buying İn The COVID-19 Pandemic: A Multi-Country Examination, *Journal of Retailing and Consumer Services,* 59,2.

Ivkovic, N. (2021). Beyond The Pandemic A New Era of Consumer Behavior, Economic And Social Development : *65th International Scientific Conference on Economic and Social Developmen*t : *Book Of Proceedings,* 6.

İpsos, (2020). Koronavirüs Ve Tüketici Davranışı Değişimi Markalar İçin Ne Anlama Geliyor?,(https://www.ipsos.com/tr-tr/koronavirus-ve-tuketici-davranisi-degisimi-markalar- icin-ne-anlama-geliyor).(E.T.:13.10.2022).

Jo, H., Shin, E. ve Kim, H. (2021., Changes in Consumer Behaviour in the Post-COVID-19 Era in Seoul, South Korea", *Sustainability*, 13(1),1.

Kalan, Ö.G. (2019). *Tüketici Davranışları*, İstanbul Üniversitesi Açık ve Uzaktan Eğitim Fakültesi Yayını, 6-7.

Karaboğa, E.N.C. ve Saatçi, F.G.B. (2021). The Impact of Crisis Perception on Consumer Purchasing Behaviors During the COVID-19 (Coronavirus) Period: A Research on Consumers in Turkey, *Eskişehir Osmangazi Üniversitesi İİBF Dergisi*, 16(3),728.-750.

Karakaş, M. (2020). Covid-19 Salgınının Çok Boyutlu Sosyolojisi ve Yeni Normal Meselesi, İstanbul Üniversitesi Sosyoloji Dergisi, 40,(1), 541.

Kayabaşı, E.T. (2020). COVID-19 'un Piyasalara Ve Tüketici Davranışlarına Etkisi, *Avrasya Sosyal ve Ekonomi Araştırmaları Dergisi*,15,21.

Keskin, H. (2020). The Future of the Sectors and the Change of the Firmsin the Post-pandemic Period, Editörler: Muzaffer Şeker, Ali Özer, Cem Korkut, *Reflections on the Pandemic in the Future of the World*, TÜBA Yayını, 285.

Khayru, R.K. (2021). Opinions About Consumer Behavior During The Covid-19 Pandemic, *Journal of Social Science Studies* Vol. 1, No.1, 31.

Korkut, C.(2020). The Economic and Financial Opportunities for Turkey in the Post-pandemic Period, Editörler: Muzaffer Şeker, Ali Özer, Cem Korkut, *Reflections on the Pandemic in the Future of the World*, TÜBA Yayını, 557.

Martinez, U.J.V., Mediano, J.M., Rodríguez, A.L.L.(2021). The İmpact Of The COVID-19 Crisis On Consumer Purchasing Motivationand Behavior, *European Research On Management And Business Economics*, 27,1.

Museyeva, A.(2021). The Political Economy of China In The Impact Of Covid19, *65th International Scientific Conference on Economic and Social Development – Online Conference*, 19 February, 2021,124.

Nagar, A.(2021). Impact Of Covid-19 Pandemic On Consumer Buying Behaviour, *International Journal of Multidisciplinary Research in Science, Engineering and Technology*, Volume 4, Issue 3,414.

Odabaşı, Y.(2012). *Tüketici Davranışları*, Anadolu Üniversitesi, Açıköğretim Fakültesi Yayını, 1.

Okumuş, A.(2019). *Tüketici Davranışları*, İstanbul Üniversitesi, Açık ve Uzaktan Eğitim Fakültesi, 1.

Önür, N. ve Kalaman, S.(2016). Dijital Gündelik Yaşam: Yeni Toplumsallıklar Ve Dijital Yabancılaşma, *Akademik Sosyal Araştırmalar Dergisi,* Yıl: 4, Sayı: 35, 273.

Özcan, S.O. (2010). İnternet Pazarlama Faaliyetlerinde Tüketici Satın Alma Karar Süreci, İnternet *Uygulamaları ve Yönetimi Dergisi*, Pamukkale Üniversitesi, 30-58.

Özkaynar, K.(2020). Covid 19 Sonrası Pazarlama Dünyası: Geleceğe Yönelik Projeksiyonlar, COVID-19 Sürecinde Üretim Yönetim ve Pazarlama, *Gazi Kitabevi,* 291-292.

Öztürk, A.(2020). Changes in Consumer Behavior After The Covid-19 Pandemic, Inferences From The Covıd-19 Pandemic A multidisciplinary Research, Edited by: M.Ali.Yetgin, Osman Kurter, Volkan Temizkan, *Gazi Kitabevi,* 147.

Öztürk, İ. ve Koyuncu, İ.(2020). Environmental and Ecosystem Services in the Post-Pandemic Period, Editörler: Muzaffer Şeker, Ali Özer, Cem Korkut, *Reflections on the Pandemic in the Future of the World*, TÜBA Yayını, 841.

Öztürk, R. (2020). Outbreak Control And Preparatory Actions İn The New Normal Period, Editörler: Muzaffer Şeker, Ali Özer, Cem Korkut, *Reflections on the Pandemic in the Future of the World*, TÜBA Yayını, 57.

Pillahi, R., Holla, N. ve Srinivas, D. (2021). A study on Digital marketing and its impact on Consumer Behavior, *Palarch's Journal of Archaeology of Egypt*, 18,(9), 78-80.

Pwc, (2021). Cesur Yeni Tüketici: Yeni Dengede Değişen Davranışlar, Tüketim Ve Beklentiler, (https://www.pwc.com.tr/cesur-yeni-tuketici)., (E.T.:09.10.2022).

Sayyida, S., Hartini, S., Gunawan, S. ve Husin, S. N. (2021). The Impact of the Covid-19 Pandemic on Retail Consumer Behavior, *APTISI Transactions on Management (ATM)*, 5(1), 80.

Sen, A.K. (2020). Changes in Consumer Shopping Behavior – A Post Pandemic (Covid-19) Scenario, *Gorteria Journal*, Volume 33, Issue 12, 536-537.

Sertbaş, İ,(2021). Pandemi İle Yenilenen Tüketici, (https://www.platinonline.com/ekonomi/pandemi-ile-yenilenen-tuketici-1076670)., (E.T.:12.10.2022).

Sharma, P.(2020). Impact of Covid-19 on Purchasing Patterns and Consumer Behavior, *International Journal of Innovative Science and Research Technology*, Volume 5, Issue 10,890.

Solomon, M., Bamossy, G., Askegaard, S. ve Hogg, M.K., (2006). Consumer Behaviour, *Pearson Education Limited*, New Jersey, USA, 7.

Svajdova, L.(2021). Consumer Behaviour During Pandemic Of Covid-19, *Journal of International Business Research and Marketing*, Volume 6, Issue 3,34-36.

Şeker, M.(2020). *Reflections on the Pandemic in the Future of the World*, TÜBA Yayını, 10.

Şen, T. ve Yengin, D.(2020). Krizin Dijital Tüketimde Tüketici Satın Alma Davranışına Etkisi, *Yeni Medya Elektronik Dergi*, Volume:4- Issue: 1,70.

Tamer, E.G.(2020). Dijital Tüketim Açısından Covid-19 Pandemi Döneminde Tüketicilerin Yeni Nesil Alışveriş Platformlarına Yönelik Satın Alma Davranışı Motivasyonları Üzerine Bir Araştırma, Yüksek Lisans Tezi, İstanbul: Üsküdar Üniversitesi, Sosyal Bilimler Enstitüsü, 5-11.

Tekin, B. ve Aydıntan B.(2021). Türkiye'de Covid-19 Pandemi Sürecinde E-Ticaretteki Değişim, *International Symposium on Business, Economics, and Education ISBE*, 317.

Temizkan, V., Güven, E.Ö., Yılmazer, A. ve Andsoy, C.(2021). COVID-19 İle Gerçekleşen Tüketici Davranışları Ve Eğilimlerine Yönelik Bir Araştırma, *Elektronik Sosyal Bilimler Dergisi*, 20,1312.

Turunç, Ö. ve Yetkin, D.G. (2020). Covid 19 Kaynaklı Pandemi Döneminde Tüketici Davranışları: Perakendeci Markalı Ürünler Üzerine Bir Araştırma, *Gaziantep University Journal of Social Sciences*, 459-468.

Ünüvar, N. (2019). Dijital Ekonomi Tüketici Davranışlarını Nasıl Etkiliyor? (https://www.dunya.com/kose-yazisi/dijital-ekonomi-tuketici-davranislarini-nasil- etkiliyor/459507). (E.T.:17.10.2022).

Valaskova, K., Durana, P. ve Adamko, P. (2021). Changes in Consumers' Purchase Patterns as a Consequence of the COVID-19 Pandemic, *Mathematics*, 9 (15): 1-4.

Yalçın, H. ve Şeker, M., (2020). The Effects of COVID-19 Pandemic on Academic Researches and Publications, Editörler: Muzaffer Şeker, Ali Özer, Cem Korkut, *Reflections on the Pandemic in the Future of the World*, TÜBA Yayını, 221.

Yıldız, G.(2021). İşte Pandeminin Tüketici Davranışları Üzerindeki Kalıcı Etkileri, https://www.marketingturkiye.com.tr/haberler/arastirma/iste-pandeminin-tuketici- davranislari-uzerindeki-kalici-etkileri/.(E.T.:23.09.2022).

Yıldız, S. (2019). COVID-19 İle Değişen Tüketici Davranışları, https://covid19.tabipacademy.com/2020/05/18/degisen-tuketici-davranislari/., (E.T.:17.11.2022).

Yin, B., Yun, Y. ve Xu, X. (2021). Recent Advances in Consumer Behavior Theory: Shocks from the COVID-19 Pandemic, *Behaviour Science,* 11(12): 1.

Zwanka, R.J. ve Buff, C. (2020). COVID-19 Generation: A Conceptual Framework of the Consumer Behavioral Shifts to Be Caused by the COVID-19 Pandemic, *Journal of International Consumer Marketing*, 33(1),60.

KAYNAKÇA

Agaıbı, E.C. & Wılson, P. J. (2005). Trauma, PTSD, and Resılıence: A Review of the Literature. Sage Publications,6(3),195-216.

Akpulat,Ş.(2019). Örgüt İklimi Ve Psikolojik Dayanıklılığın İş-Yaşam Dengesi Üzerindeki Etkisi: Öğretmenler Üzerine Bir Araştırma. Yüksek Lisans Tezi. Bayburt:Bayburt Üniversitesi.

Aktaş, E.(2016). Ergenlerin Psikolojik Dayanıklılıkları İle Gelecek Beklentileri Arasındaki İlişki. Yüksek Lisans Tezi. Samsun: On Dokuz Mayıs Üniversitesi.

Akyüz, S. (2016). Kolorektal Kanserlere Bağlı Stoma Açılan Ve Açılmayan Hastalarda Psikolojik Dayanıklılık Düzeylerinin Karşılaştırılması. Yüksek Lisans Tezi. Ankara: Ankara Üniversitesi.

Apaydın,Ç.(2011). Öğretim Üyelerinin İşe Bağımlılık Düzeyi İle İş-Yaşam Dengesi Ve İş-Aile Yaşam Dengesi Arasındaki İlişki. Doktora Tezi. Ankara: Ankara Üniversitesi.

Ayar, D., ve Karaman, M. A. (2022). The Relationship Between the Nurses' Psychological Resilience Levels and Their Life Balances. *Gevher Nesıbe Journal Of Medıcal And Health Scıences*, 7(17), 99–110.

Ballıca, S. (2010). İş Görenlerin İş Yaşam Dengesi Algılamaları İle Cinsiyet Rolleri Ve Bireysel Özelliklerinin İlişkisi: Büyük Ölçekli Bir İşletmede İnceleme. Yüksek Lisans Tezi.Adana: Çukurova Üniversitesi.

Bar, M. (2016). Beden Eğitimi Ve Spor Etkinliklerinin Psikolojik Dayanıklılık Ve Akademik Ertelemeye Etkisi. Doktora Tezi. Sakarya: Sakarya Üniversitesi.

Bell, A. S., Rajendran, D. ve Theiler, S. (2012). Job Stress, Wellbeing, Work-Life Balance And Work-Life Conflict Among Australian Academics. Sensoria: *A Journal of Mind, Brain & Culture*, 8(1), 25-37.

Bostancıoğlu, A. İ. (2014). İş Yaşam Dengesi Ve İş Yaşam Dengesinin Çalışan Verimliliği Üzerine Etkileri: İstanbul İli Kağıthane İlçesi Lise Ve Dengi Okul Öğretmenleri Üzerinde Bir Alan Araştırması. Yüksek Lisans Tezi. İstanbul: Hasan Kalyoncu Üniversitesi.

Budak, G. (2015). Psikolojik Dayanıklılık Ve Örgütsel Adalet Algısının Örgütsel Vatandaşlık Davranışı Üzerine Etkisi, Yüksek Lisans Tezi, Başkent Üniversitesi Sosyal Bilimler Enstitüsü, Ankara.

Chakrabarti, M. (2011). Work-Family Boundary Management Strategies: Examining Outcomes, and the Role of Fit. Doctoral Thesis. Michigan: Wayne Statete University.

Chandra, V. (2012). Work–Life Balance: Eastern And Western Perspectives. *The International Journal of Human Resource Management,* 23(5), 1040-1056.

Çelenk, M. (2019). Konaklama İşletmeleri Çalışanlarında Psikolojik Dayanıklılığın İş Yaşam Dengesine Etkisi. Yüksek Lisans Tezi. Nevşehir: Nevşehir Hacı Bektaş Veli Üniversitesi.

Çiftçi,B.(2010).İşte Var Ol(Ama)Ma Sorunu ve İşletmelerin Uygulayabileceği Çözüm Önerileri. *Çalışma ve Toplum Dergisi*, 1(24), 2010, 153-174.

Dane, E.(2015). Hemodiyaliz Hastalarinin Psikolojik Dayaniklilik Durumlari Ve Etkileyen Faktörlerin Değerlendirilmesi. Yüksek Lisans Tezi. İstanbul: Acıbadem Üniversitesi.

David, M. P., Harikrishnan, R. ve Monickam, S. (2012). Perspectives On The Study Of Work-Life Balance. *International Journal Of Innovative Research in Commerce & Management*,3(3),1-8.

Demir, M. (2016). Kanser Hastası Olan Kişilerin Bağlanma Stillerine Göre Psikolojik Dayanıklılıklarının İncelenmesi. Yüksek Lisans Tezi. İstanbul: Beykent Üniversitesi.

Durna,U. ve Babayiğit,A.(2015). İş Görenlerin İş Yaşam Dengesine Yönelik Tutumlarının Örgütsel Bağlılık Üzerindeki Etkisi. In Internatıonal Conference on Eurasıan Economıes Sessıon 6D: Mikroekonomi II(s.727-731), September 9- 11. Kazan-Russia,

Erben, G. S. ve Ötken, A. B. (2014). Paternalist Liderlik Ve İşe Bağlı Mutluluk İlişkisinde İş-Yaşam Dengesinin Rolü. *Yönetim ve Ekonomi Araştırmaları Dergisi*, 12 (22) , 103-121 .

Eschleman, J. Kevin, Bowlıng, A. Nathan ve Alarcon, M. Gene; A Metaanalytic Examination Of Hardiness. *International Journal Of Stress Management*, 17(4), 2010, 277.

Fisher-McAuley, G., Stanton, J., Jolton, J., ve Gavin, J. (2003, April). Modelling The Relationship Between Work Life Balance And Organisational Outcomes. In Annual Conference of the Society for Industrial-Organisational Psychology. Orlando (Vol. 1, p. 26).

Girişken, A. (2021). Understandıng Work-Lıfe Balance, Resılıence And Emotıonal Endurance Of Sıngle Workıng Mothers In The Workplace: A Qualıtatıve Study. *Journal of Management Marketing and Logistics*, 8 (1), 64-75.

Günay, G. Y. ve Demiralay, T. (2016). Serbest Muhasebeci Ve Mali Müşavirlerin İş Stresi, Tükenmişlik Sendromu Ve İş-Aile Yaşam Dengesi Arasındaki İlişkinin İncelenmesi. *Elektronik Sosyal Bilimler Dergisi*, 15(58),917-935.

Gür, Ö. (2016). İş-Yaşam Dengesinin " Mersin' de Otomotiv Sektöründe Araştırılması .Yüksek Lisans Tezi. Mersin: Toros Üniversitesi.

Gürbüz, S.ve Şahin, F. (2015). *Sosyal Bilimlerde Araştırma Yöntemleri/Felsefe Yöntem-Analiz (2.Baskı)*. Ankara: Seçkin Yayıncılık.

Hair Jr, J. F., Matthews, L. M., Matthews, R. L. & Sarstedt, M. (2017). PLS-SEM or CB-SEM: Updated Guidelines on Which Method to Use. *International Journal of Multivariate Data Analysis*, 1(2), 107-123.

Harvey, A. G. ve Bryant, R. A. (2000). Two-Year Prospective Evaluation Of The Relationship Between Acute Stress Disorder And Posttraumatic Stress Disorder Following Mild Traumatic Brain İnjury. *American Journal of Psychiatry,* 157(4), 626–628.

Işık,Ş.(2016). Psikolojik Dayanıklılık Ölçeği'nin Geliştirilmesi: Geçerlik Ve Güvenirlik Çalışması. The Journal of Happiness & Well-Being, 4(2), 165-182.

Kanten,S.,Pazarcık,Y.,Gürtürk,M. ve Orak,H.(2020). Aile Dostu Politikaların İşe Gömülmüşlük Üzerine Etkisinde Duygusal Tükenmenin Rolü. 6th Global Business Research Congress (GBRC - 2020),11,194-200.

Kaya, M. F. (2013). Sürdürülebilir Kalkınmaya Yönelik Tutum Ölçeği Geliştirme Çalışması. Marmara Coğrafya Dergisi, 28(Temmuz), 175-193.

Kim, M.ve Windsor, C. (2015). Resilience and Work-life Balance in First-line Nurse Manager. *Asian Nursing Research*,9,21-27.

Koray, N. (2016). Kadınların Çalışma Hayatındaki İş Yaşam Dengesi Sorunları Ve Avrupa Birliği- Türkiye Düzenlemeleri. Yüksek Lisans Tezi. Yalova: Yalova Üniversitesi.

Köse, S., Baykal, B. ve Bayat, İ. K. (2021) Mediator Role Of Resilience İn The Relationship Between Social Support And Work Life Balance. *Australian Journal of Psychology,*73(3),316-325.

Kumari, P. ve Sangwan, V. (2015). A Study on Resilience Capacity in Relation to WorkLife Balance of Executives in the Pharmaceutical Industry. *Online International Interdisciplinary Research Journal,*5(2),167-180.

Kuru, İ. (2014). Y Kuşağı Ve İş Yaşam Dengesi. Yüksek Lisans Tezi. İstanbul:Bahçeşehir Üniversitesi.

Küçüktatlıdil, S. (2016). Sigorta Sektöründe Çalışan Kişilerin Psikolojik Dayanıklılık Ve Stresle Baş etme Stratejilerinin Bazı Değişkenler Açısından İncelenmesi. Yüksek Lisans Tezi. İstanbul: Nişantaşı Üniversitesi.

Küçükusta, D.(2007). Konaklama İşletmelerinde İş-Yaşam Dengesinin Çalışma Yaşamı Kalitesi Üzerindeki Etkisi. Doktora Tezi. İzmir: Dokuz Eylül Üniversitesi.

Meredıth, S. L., Sherbourne, D. C. & Wrenn,G.(2011).Promoting Psychological Resilience in The US Military, *Rand Health Quarterly*, 1(2),1-12.

Naithani, P. (2010). Overview of Work-Life Balance Discourse and Its Relevance in Current Economic Scenario. *Asian Social Science*, 6(6):148-155.

Onat, G. (2010). Demokratik ve Otoriter Olarak Algılanan Ana- Baba Tutumlarının Lise Birinci Sınıf Öğrencilerinin Yılmazlık Düzeyine Etkilerinin Araştırılması. Yüksek Lisans Tezi. İstanbul:Maltepe Üniversitesi.

Orman, Y. (2016). Lise Öğrencilerinde Algılanan Sosyal Destek İle Psikolojik Dayanıklılık Arasındaki İlişkinin İncelenmesi: Başakşehir Örneği. Yüksek Lisans Tezi. İstanbul: Nişantaşı Üniversitesi.

Pekdemir,I. ve Koçoğlu,M.(2014). İşkoliklik İle İş Yaşam Dengesi Arasındaki İlişkide Kişilik Özelliklerinin Aracılık Rolü Üzerine Bir Araştırma. *AİBÜ Sosyal Bilimler Enstitüsü Dergisi*, 14(1), 309-338.

Sayın, M. (2017). Serbest Muhasebeci Mali Müşavirlerin İş – Yaşam Dengesi Üzerine Bir Araştırma: Diyarbakır Örneği. Yüksek Lisans Tezi Gaziantep: Hasan Kalyoncu Üniversitesi.

Selçuklu, E. A. (2013). Örgütsel Bağlılığın Bir Yordayıcısı Olarak Kurum Kültürü Ve Psikolojik Dayanıklılık: Okulöncesi Öğretmenler Üzerine Bir Çalışma. Yüksek Lisans Tezi. Kayseri: Erciyes Üniversitesi.

Soysal, N.M. (2016). Facebook Bağımlılığı Ve Psikolojik Dayanıklılık. Yüksek Lisans Tezi. İstanbul: İstanbul Gelişim Üniversitesi.

Süzen, B. (2015).1999 Marmara Depremini Yaşamış Bireylerin Psikolojik Dayanıklılıklarının Çeşitli Değişkenler Açısından İncelenmesi. Yüksek Lisans Tezi. İstanbul: Haliç Üniversitesi.

Şahin, Y. (2015). Takıntılı Olma Düzeyinin Kişilerin Genel Kaygı, Benlik Algısı Ve Psikolojik Dayanıklılık Durumları Açısından Değişimlerinin Eğitim Düzeyleri, Cinsiyetleri Ve Kardeşleri Olup Olmamasına Göre İncelenmesi. Yüksek Lisans Tezi. İstanbul: Beykent Üniversitesi.

Terzi,Ş. (2005). Öznel İyi Olmaya İlişkin Psikolojik Dayanıklılık Modeli. Doktora Tezi. Ankara: Gazi Üniversitesi.

Tomar,P.(2017). Work-Lıfe Balance. *International Journal of Scientific and Research Publications*,7(6),346-348.

Tuğsal,T.(2017). İş-Yaşam Dengesi, Sosyal Destek Ve Sosyo-Demografik Faktörlerin Tükenmişlik Üzerindeki Etkisi. Doktora Tezi. İstanbul: İstanbul Ticaret Üniversitesi.

Vatansever, Ç. (2008). Work and Non-Work Life Balance, and Its Relation To Organizational Commitment and Career Satisfaction. Doktora Tezi. İstanbul: Marmara Üniversitesi.

Zafer, M. (2016). İtfaiye Çalışanlarında Psikolojik Dayanıklılık Ve Kendini Sabotaj Düzeylerinin İncelenmesi: İstanbul İtfaiyesi Örneği. Yüksek Lisans Tezi. İstanbul: Nişantaşı Üniversitesi.

KAYNAKÇA

Aghaei, H., Askaripoor, T., Rahmani, A., Abolhasannejad, V., & Shafii, M. (2022). Academic Burnout and Its Relationship with Employment Hope among Health Sciences Students. *Journal of Medical Education*, *15*(45), 8.

Altunışık, R., Coşkun, R., Bayraktaroğlu, S. ve Yıldırım, E. (2007). *Sosyal Bilimlerde Araştırma Yöntemleri*. Sakarya Yayıncılık, Sakarya.

Ashford, S. J., & Black, J. S. (1996). Proactivity During Organizational Entry: The Role of Desire for Control. *Journal of Applied Psychology*, *81*(2), 199.

Aspinwall, L. G., & Taylor, S. E. (1997). A Stitch in Time: Self-regulation and Proactive coping. *Psychological bulletin*, 121(3), 417.

Aytaç, S. (1997). *Çalışma hayatında kariyer yönetimi, planlaması, geliştirilmesi, sorunları* (1. Baskı). İstanbul: Epsilon Yayıncılık.

Ballout, H. I. (2009). Career commitment and career success: moderating role of self-efficacy. *Career Development International*.

Bandura, A. (1986). Social foundations of thought and action. *Englewood Cliffs, NJ*, *1986*.

Bateman, T. S., & Crant, J. M. (1993). The proactive component of organizational behavior: A measure and correlates. *Journal of organizational behavior*, *14*(2), 103-118.

Bauer, T. N., Bodner, T., Erdogan, B., Truxillo, D. M., & Tucker, J. S. (2007). Newcomer adjustment during organizational socialization: a meta-analytic review of antecedents, outcomes, and methods. *Journal of applied psychology*, *92*(3), 707.

Burns, A.C. ve Bush, R.F. (2005), *"Pazarlama Araştırması"*, 7. Basımdan Çeviri, Çeviri Editörü: Orel, F.D., Nobel Yayın, Ankara.

Byrne, Z. S., Dik, B. J. ve Chiaburu, D. S. (2008). Alternatives to traditional mentoring in fostering career success. *Journal of Vocational Behavior*, *72*(3), 429-442.

Cesinger, B. (2011). Career and Success: A Literature Review. *Stiftungslehrstuhl für Unternehmensgründungen und Unternehmertum (Entrepreneurship) an der Universität Hohenheim*.

Crant, J. M. (2000). Proactive behavior in organizations. Journal of management, 26(3), 435-462.

Çalışkan, Ş. (2019). Mesleki uygulama beklentilerinin kariyer motivasyonu üzerine etkisi: Sağlık yönetimi bölümü öğrencilerine yönelik bir araştırma, Doktora Tezi, Necmettin Erbakan Üniversitesi, Konya.

Demir, Ö. ve Taşkıran, G. (2018). "İİBF mezun adaylarının iş bulma ümitlerini etkileyen faktörler üzerine nicel bir araştırma". Çalışma İlişkileri Dergisi*,* 9(1) 42-57.

Dutton, J. E., & Ashford, S. J. (1993). Selling issues to top management. *Academy of management review*, 18(3), 397-428.

Edwards, Lisa M. (2009) Hope, Encyclopedia of Positive Psychology, (Editör: Shane J. Lopez), Singapore: *Blackwell Publishing Ltd*, 487-491.

Esen, Ş. (2018). Kişi iş uyumu proaktif kişilik ve proaktif çalışmanın akademik personel performansı üzerine etkisi: Bartın Üniversitesi örneği (Master›s thesis, Bartın Üniversitesi, Sosyal Bilimler Enstitüsü).

Feldman, D. C., & Bolino, M. C. (2000). Career patterns of the setf-etnployed: career motivations and career outcomes. *Journal of Small Business Management*, *38*(3), 53-68.

Filiz, M., & Kaya, M. (2021). Eğitim Alınan Bölümün Kariyer Motivasyonu Üzerine Etkisi: Sağlık Bölümleri Üzerine Bir Araştırma. *Adıyaman Üniversitesi Sosyal Bilimler Enstitüsü Dergisi*, (37), 100-124.

Frese, M., & Fay, D. (2001). 4. Personal initiative: An active performance concept for work in the 21st century. *Research in organizational behavior*, *23*, 133-187.

Frese, M., Fay, D., Hilburger, T., Leng, K., & Tag, A. (1997). The concept of personal initiative: Operationalization, reliability and validity in two German samples. *Journal of occupational and organizational psychology*, *70*(2), 139-161.

Fuller Jr, B., & Marler, L. E. (2009). Change driven by nature: A meta-analytic review of the proactive personality literature. *Journal of vocational behavior*, *75*(3), 329-345.

Garcia, E. A. (2018). Career information system utilization and high school students' vocational skills self-efficacy, outcome expectations, work hope, career planning, and career decision-making difficulties. Available from ProQuest Dissertations & Theses Global.

Gerçek, M. (2020). Üniversite Öğrencilerinin İş (İstihdam) Umudu ile Akademik Branş Memnuniyeti Düzeyleri Arasındaki İlişkilerin İncelenmesi. *Gümüşhane Üniversitesi Sosyal Bilimler Dergisi*, 11(2), 266-277.

Gerni, G. M. & Denizli, A. A. (2021). Öz Yeterliliğin Kariyer Uyum Yeteneklerine Etkisinde Proaktif Kişiliğin Aracı Rolü. *Doğuş Üniversitesi Dergisi* , 22 (1) , 1-19 .

Grant, A. M., & Ashford, S. J. (2008). The dynamics of proactivity at work. *Research in organizational behavior*, *28*, 3-34.

Güldü, Ö., & Kart, M. E. (2017). Kariyer planlama sürecinde kariyer engelleri ve kariyer geleceği algılarının rolü. *Ankara Üniversitesi SBF Dergisi*, *72*(2), 377-400.

Güney, S. (2000). *Yönetim ve Organizasyon El Kitabı* (1. Baskı). Ankara: Nobel Yayın Dağıtım.

Güney, S. (2004). *Açıklamalı Yönetim Organizasyon ve Örgütsel Davranış Terimler Sözlüğü* (1. Baskı). Ankara: Siyasal Kitabevi.

Harvey, V. (2018). *Psychological and economic self-sufficiency among low-income citizens receiving governmental assistance*. Available from ProQuest Dissertations & Theses Global.

He, Z., Zhou, Y., Li, F., Rao, Z., & Yang, Y. (2021). The effect of proactive personality on college students' career decision-making difficulties: Moderating and mediating effects. *Journal of Adult Development*, *28*(2), 116-125.

Hirschi, A., Herrmann, A., & Keller, A. C. (2015). Career adaptivity, adaptability, and adapting: A conceptual and empirical investigation. *Journal of vocational behavior*, *87*, 1-10.

Hodge, D. R., Hong, P. Y. P. ve Choi, S. (2019). Spirituality, employment hope, and grit: Modeling the relationship among underemployed urban African Americans. *Social Work Research*, *43*(1), 43-52.

Hong, P. Y. P., & Choi, S. (2013). The employment hope scale: Measuring an empowerment pathway to employment success. *International Journal of Psychology Research*, *8*(3), 173.

Hong, P. Y. P., Choi, S., & Polanin, J. R. (2014). A multisample confirmatory factor analysis of the Short Employment Hope Scale (EHS-14). *Journal of Social Service Research*, *40*(3), 339-352.

Hong, P. Y. P., Polanin, J. R., & Pigott, T. D. (2012). Validation of the Employment Hope Scale: Measuring psychological self-sufficiency among low-income jobseekers. *Research on Social Work Practice*, *22*(3), 323-332.

Hong, P. Y. P., Polanin, J. R., Key, W., & Choi, S. (2014). Development of the perceived employment barrier scale (PEBS): Measuring psychological self-sufficiency. *Journal of Community Psychology*, *42*(6), 689-706.

Hong, P. Y. P., Sheriff, V. A., & Naeger, S. R. (2009). Bottom-up definition of self-sufficiency: Voices from low-income jobseekers. *Qualitative Social Work*, 8, 357-376.

Hu, X., He, Y., Ma, D., Zhao, S., Xiong, H., & Wan, G. (2021). Mediating model of college students' proactive personality and career adaptability. *The Career Development Quarterly*, *69*(3), 216-230.

İslamoğlu, A.H. ve Alnıaçık, Ü. (2016). *Sosyal Bilimlerde Araştırma Yöntemleri*, Beta Yayın, İstanbul.

Jonsson, P. (2000) "An Empirical Taxonomy of Advanced Manufacturing Technology", *International Journal of Operations & Production Management*, 20, 12.

Juntunen, C. L., & Wettersten, K. B. (2006). Work hope: Development and initial validation of a measure. *Journal of Counseling Psychology*, *53*(1), 94.

Karagöz, Y. (2019). *SPSS-AMOS-META Uygulamalı İstatistiksel Analizler*. Ankara: Nobel Akademik Yayıncılık, Güncellenmiş, 2.

Kickul, J., ve Gundry, L. (2002). Prospecting for strategic advantage: The proactive entrepreneurial personality and small firm innovation. *Journal of small business management*, *40*(2), 85-97.

Koçel, T. (2014). *İşletme Yöneticiliği* (15. Baskı). İstanbul: Beta Basım Yayım Dağıtım.

Küpana, N.M. (2017). "Mesleki muzik eğitimi alan öğrencilerin iş umudu düzeylerinin incelenmesi''. *Sakarya Üniversitesi Eğitim Dergisi*, 7 (2),350-362.

LePine, J. A., & Van Dyne, L. (1998). Predicting voice behavior in work groups. *Journal of applied psychology*, *83*(6), 853.

London, M. (1983). Toward a theory of career motivation. *Academy of management review*, *8*(4), 620-630.

Mirzayev, M. (2019). "İş Umudu ve Kariyer İyimserliğinin Bireysel Kariyer Planlamasına Etkisi: Yabancı Uyruklu ve Türk Öğrenciler Üzerine Bir Araştırma".

Nakip, M. ve Yaraş, E. (2016). *Spss Uygulamalı Pazarlama Araştırmalarına Giriş*. Seçkin Yayınları: Ankara.

Özkaya, N. (2019). Proaktif kişilik ve bireysel yenilikçiliğin girişimcilik eğilimi üzerindeki etkisi: Ağrı İbrahim Çeçen Üniversitesinde bir uygulama (Master›s thesis, Ağrı İbrahim Çeçen Üniversitesi, Sosyal Bilimler Enstitüsü).,

Parker, S. K., Wall, T. D., & Jackson, P. R. (1997). "That's not my job": Developing flexible employee work orientations. *Academy of management journal*, *40*(4), 899-929.

Samson, D., & Terziovski, M. (1999). The relationship between total quality management practices and operational performance. *Journal of operations management*, 17(4), 393-409.

Scott, S. G., & Bruce, R. A. (1994). Determinants of innovative behavior: A path model of individual innovation in the workplace. *Academy of management journal*, *37*(3), 580-607.

Seibert, S. E., Crant, J. M., & Kraimer, M. L. (1999). Proactive personality and career success. *Journal of applied psychology*, *84*(3), 416.

Snyder, C. R. (2000). The past and possible futures of hope. *Journal of Social and Clinical Psychology*, *19*(1), 11-28.

Snyder, C. R., Irving, L. M., & Anderson, J. R. (1991). Hope and health. *Handbook of social and clinical psychology: The health perspective*, *162*, 285-305.

Snyder, C. R., Rand, K. L., & Sigmon, D. R. (2002). Hope theory. *Handbook of positive psychology*, 257-276.

Staw, B. M., & Boettger, R. D. (1990). Task revision: A neglected form of work performance. *Academy of Management Journal*, *33*(3), 534-559.

Stoel, M.D. ve Muhanna, A.W., (2009). "It capabilities and firm performance: A contingency analysis of the role of industry and IT capability type", *Information& Management*, 46(3):181-189.

Şimşek, M. Ş., Çelik, A., Akgemci, T., ve Soysal, A. (2004). *Kariyer yönetimi* (1. Baskı). Ankara: Gazi Kitabevi.

Thompson, J. A. (2005). Proactive personality and job performance: a social capital perspective. *Journal of Applied psychology*, *90*(5), 1011.

Tierney, K. (2019). Exploring the associations between military veterans' perceptions of discrimination and their experiences of seeking and obtaining employment. Available from ProQuest Dissertations & Theses Global.

Tunca, S., Elçi, M. ve Murat, G. (2018). Proaktif Kişilik Yapısının ve Yenilikçi Davranışın Görev Performansına Etkisi. *Adnan Menderes Üniversitesi Sosyal Bilimler Enstitüsü Dergisi*, *5*(1), 325-335.

Valero, D., Hirschi, A., & Strauss, K. (2015). Hope in adolescent careers: Mediating effects of work motivation on career outcomes in Swiss apprentices. *Journal of Career Development*, *42*(5), 381-395.

Yazıcıoğlu, Y. ve Erdoğan, S. (2004). *Spss Uygulamalı Bilimsel Araştırma Yöntemleri*. Ankara: Detay Yayıncılık, 49–50.

KAYNAKÇA

Acar, N. (2019). Hemşirelerin Yöneticilerinde Algıladıkları Liderlik Davranışları İle Kendi Performansları Arasındaki İlişki. Necmettin Erbakan Üniversitesi Sağlık Bilimleri Enstitüsü Hemşirelik Anabilim Dalı Yüksek Lisans Tezi

Akın, M. ve Ateş, A. (2021). "*Türkiye Limanları İçin Yeşil Liman Performans Kriterlerinin Önem Sıralamasının Belirlenmesi Üzerine Nicel Bir Araştırma*" International Social Sciences Studies Journal, (e-ISSN:2587-1587) Vol:7, Issue:78; pp:840-848

Ateş, A. ve Esmer, S. (2013). *Türk konteyner terminalleri üzerinde 2009 yılı küresel finans krizinin etkileri*. Sayıştay Dergisi, ISSN: 1300-1981, Sayı: 91, Ekim – Aralık

Ateş, A. ve Akın, M. (2014). *Türkiye'de yeşil liman kavramı ve yasal çerçevesi*. II. Uluslararası Çevre ve Ahlak Sempozyumu, Adıyaman.

Ateş, A. (2014). *Türkiye'de Liman Özelleştirmeleri İskenderun Liman Örneği*. Mustafa Kemal Üniversitesi Sosyal Bilimler Enstitüsü Dergisi, 11(25), 427-457.

Bass, B. M., Bass, R. (2009). *Bass Handbook of Leadership: Theory, Research, and Managerial Applications* (4th ed.). New York: Free Press.

Daft, R. L. (2008). *Manegement*. United States: Thomson.

Deitzer, B., Shilliff, K. ve Jucius, M. (1979). *Contemporary Management Concepts*. Grid Publishing.

Dönmez, F.G. ve Ateş, A. (2022). Örgütsel Güvenin İşe Bağlılık Üzerine Etkisi: İskenderun Körfezi Liman İşletmeleri Çalışanları Üzerine Bir Uygulama. International Social Sciences Studies Journal, (e-ISSN:2587- 1587) Vol:8, Issue:97; pp:1459-1472

Ekvall, G. ve Arvonen J. (1991). *Change –centred Leadership:An extension of the two dimsional mode*l. Scandinavian Journal of Management. Volume 7, Issue 1, P: 17-26

Eryılmaz, A.ve Doğan, T. (2012). İş Yaşamında Öznel İyi Oluş: Utrecht İşe Bağlılık Ölçeğinin Psikometrik Niteliklerinin İncelenmesi. Klinik Psikiyatri Dergisi, 15, (1), 49-55.

Güner, A. R. (2007). *Sağlık Hizmetlerinde Örgütsel Bağlılık, İşe Bağlılık ve İş Tatmini Arasındaki İlişkilerin Modellenmesi*. Akdeniz Üniversitesi Sosyal Bilimler Enstitüsü İşletme Anabilim Dalı, Yüksek Lisans Tezi, Antalya.

Koçel, T. (2014). İşletme Yöneticiliği. Beta Yayınları. 15. Baskı, S:668.

Özşahin, M. ve Zehir, C. (2011). *Yüksek Performanslı İşletmelerde Liderlik, Girişim Odaklılık ve Örgütsel Performans İlişkisi*. Yönetim Bilimleri Dergisi, 47-72.

Öztürk, C. (2018). *Liderlik*. Nobel Yayınları, Ankara.

Paullay, I., Alliger, G. and Stone-Romero, E. (1994). *Construct Validation of Two Instruments Designed to Measure Job Involvement and Work Centrality*. Journal of Applied Psychology, 79, 224-228. https://doi.org/10.1037/0021-9010.79.2.224

Sahertian, P. ve Soetjipto, B. E. (2011). *Improving Employee's Organizational Commitment, Self-Efficacy, and Organizational Citizenship Behavior Through the Implementation of Task-Oriented and Relationship-Oriented Leadership Behavior*. The Business Review 17(2).

Salanova M, Schaufeli WB, Llorens S ve ark. (2001). *Desde el "burnout" al "engamement": Una nueva perspectiva [From "burnout" to "engagement": A new perspective]*. Revista de Psicología del Trabajo y de las Organizaciones, 16:117-134.

Soyugüzel, F. (2022). *Atatürk'ün Karizmatik Liderliği*. Sosyal Beşeri ve İdari Bilimler Alanında Uluslararası Araştırmalar (E-Kitap) IV. Editör: Dr. Öğr. Üyesi Mustafa Kısa ISBN: 978-625-8341-09-6 S:6.

Şendoğdu, A. A., Altındağ, İ. (2022). *A research on determining the factors affecting job involvement for bank employee*. Trends in Business and Economics, 36(1), 1-9.

Tekin, M. (2019). *Toplam Kalite Yönetimi Uygulamalarının Performans ve İşe Tutulma Üzerindeki Etkisi: Niğde İlinde Bir Uygulama*. Niğde Ömer Halisdemir Üniversitesi Sosyal Bilimler Enstitüsü İşletme Anabilim Dalı Yönetim ve Organizasyon Bilim Dalı. Yüksek Lisans Tezi.

Tengilimoğlu, D. (2005). *Kamu ve Özel Sektör Örgütlerinde Liderlik Davranışı Özelliklerinin Belirlenmesine Yönelik Bir Alan Çalışması.* Elektronik Sosyal Bilimler Dergisi www.e-sosder.com ISSN:1304-0278 C.4 S. 14 (1-16).

Yukl, G. (2002). *Leadership in Organizations*. Fifth Edition, Prentice Hall Inc., New Jersey.

KAYNAKÇA

Akgeyik, T., Delen, M. G., Uşen, Ş., & Omay, U. (2009). İşyerinde Psikolojik Taciz Olgusu: Niteliği, Yaygınlığı ve Mücadele Stratejisi. In *Journal of Social Policy Conferences* (No.56).

Aquino, K. & Lamertz, K. (2004). A relational Model of Workplace Victimization: Social Roles and Patterns of Victimization in Dyadic Relationships. *Journal of Applied Psychology*, 89(6), 1023-1034.

Bartlett, J. E. & Bartlett, M. E. (2011). Workplace Bullying: An integrative Literature Review. *Advances in Developing Human Resources*, 13(1), 69-84.

Collins, B. (2021). Mobbing and Job Satisfaction Among Registered Nurses in Mississippi. Doktora Tezi. USA: The University of Southern Mississippi.

Coyne, I., Seigne, E., & Randall, P. (2000). Predicting Workplace Victim Status from Personality. *European Journal of Work and Organizational Psychology,* 9(3), 335–349.

Çobanoğlu, S. (2005). *Mobbing: Attack in the Workplace and Emotional Control Methods*. İstanbul: Timaş Publications.

Davenport, N., Schwartz, R. D., & Elliot, G. P. (1999). *Mobbing. Emotional Abuse in the American Workplace.* Civil Society Publisihing.

Duffy, M. & Sperry, L. (2012). Mobbing. *Causes, Consequences and Solutions*. Oxford University Press.

Einarsen, S., Raknes, B. R. I., & Matthiesen, S. B. (1994). Bullying and Harassment at Work and Their Relationships to Work Environment Quality: An Exploratory Study. *European Journal of Work and Organizational Psychology*, 4(4), 381-401.

Einarsen, S. & Skogstad, A. (1996). Bullying at work: Epidemiological Findings in Public and Private Organizations. *European Journal of Work and Organizational Psychology,* 5(2), 185–201.

Einarsen, S. (2000). Harassment and Bullying at Work: A Review of the Scandinavian Approach. *Aggression and Violent Behavior*, 5(4), 379-401.

Glasø, L., Matthiesen, S. B., Nielsen, M. B., & Einarsen, S. (2007). Do Targets of Workplace Bullying Portray a General Victim Personality Profile? *Scandinavian Journal of Psychology*, 48(4), 313-319.

Güngör, Meltem (2008). Çalışma Hayatında Psikolojik Taciz. Derin Yayınevi, İstanbul.

Harvey, M., Treadway, D., Heames, J. T., & Duke, A. (2009). Bullying in the 21st Century Global Organization: An Ethical Perspective. *Journal of Business Ethics*, 85(1), 27-40.

Hauge, L. J., Skogstad, A. & Einarsen, S. (2009), Individual and Situational Predictors of Workplace Bullying: Why Do Perpetrators Engage in the Bullying of Others? *Work & Stress*, 23(4): 349-358.

Hoel, H., Cooper, C. L., & Faragher, B. (2001). The Experience of Bullying in Great Britain: The Impact of Organizational Status. *European Journal of Work and Organizational Psychology*, 10(4), 443-465.

Huber B. (1994), *Mobbing: Psychoterror am Arbeitsplatz*. Niedernhausen. Falken.

Ismaeel, P. B. (2020). The Effect of Mobbing at Workplace on Employees Intention to Leave the Job and the Law of Mobbing. Yüksek Lisans Tezi. İstanbul: Okan Üniversitesi.

Jennifer, D., Cowie, H., & Ananiadou, K. (2003). Perceptions and Experience of Workplace Bullying in Five Different Working Populations. *Aggressive Behavior,* 29(6), 489–496.

Karakale, S. B. (2011). Mobbing ve Mobbingle Başa Çıkma Yöntemleri: Mobbing Mağdurlarına Yönelik Bir Araştırma. Yüksek Lisans Tezi. Yalova: Yalova Üniversitesi

Karatuna, I., Jonsson, S., & Muhonen, T. (2020). Workplace Bullying in the Nursing Profession: A Cross-Cultural Scoping Review. *International Journal of Nursing Studies,* 1-37.

Karavardar, G. (2009). İş Yaşamında Psikolojik Yıldırma ve Psikolojik Yıldırmaya Direnç Gösteren Kişilik Özellikleri ile İlişkisi. Doktora Tezi. İstanbul: İstanbul Üniversitesi.

Khoo, S. B. (2010). Academic Mobbing: Hidden Health Hazard at Workplace. *Malaysian Family Physician: The Official Journal of The Academy of Family Physicians of Malaysia*, 5(2), 61-67.

Leymann, H. & Gustafsson, A. (1996). Mobbing at Work and the Development of Post-Traumatic Stress Disorders. *European Journal of Work and Organizational Psychology,* 5(2), 251–275.

Leymann, H. (1996). The Content and Development of Mobbing at Work. *European Journal of Work and Organizational Psychology*, 5(2), 165-184.

Maines, B. & Robinson, G. (1994). The No Blame Approach to Bullying. A paper presented to the British Association for the Advancement of Science 1994 Meeting- "Science in the World Around Us". Psychology Section - Coping with Challenging Behaviour.1-10.

McKenzie, M. (2010). The Cost of Incivility. *Smart Business Chicago*, 7(3), 22.

Mikkelsen, E. G. & Einarsen, S. (2001). Bullying in Danish Work-Life: Prevalence and Health Correlates, *European Journal of Work and Organizational Psychology*, 10(4), 393-413.

Namie, G. (2003). Workplace Bullying: Escalated Incivility. *Ivey Business Journal*, 68(2), 1-6.

Namie, G. (2007). The Challenge of Workplace Bullying. *Employment Relations Today*, *34*(2), 43.

Nielsen, M. B., Matthiesen, S. B., & Einarsen, S. (2010). The Impact of Methodological Moderators on Prevalence Rates of Workplace Bullying. A Meta-Analysis. *Journal of Occupational and Organizational Psychology*, 83(4), 955-979.

Oxford advanced learners Dictionary (2010)

Özmete, E. (2010). İşyerinde Mobbing: Sosyal Hizmet Mesleği İçin Yeni Bir Öncelik Alanı. *Hacettepe Üniversitesi Sosyolojik Araştırmalar E-Dergisi*, 1-12.

Query, T. & Hanley, G. (2010). Recognizing and Managing Risks Associated with Workplace Bullying. *CPCU E-journal*, 63(7), 1-8.

Rayner, C. (1997). The Incidence of Workplace Bullying. *Journal of Community & Applied Social Psychology*, 7(3), 199-208.

Salin, D. (2003). Bullying and Organisational Politics in Competitive and Rapidly Changing Work Environments. *International Journal of Management and Decision Making*, 4(1), 35-46.

Tanrıverdi, D. (2016). Üniversitelerde Çalışan Öğretim Elemanlarının Mobbing Deneyimleri ve Mobbingin Bireyler Üzerindeki Psiko-Sosyal Etkileri. Yüksek Lisans Tezi. Ankara: Hacettepe Üniversitesi.

Tınaz, P. (2006). İşyerinde Psikolojik Taciz (Mobbing).Çalışma ve Toplum, 4, 13-28.

Tınaz, P. (2008). İş*yerinde Psikolojik Taciz (Mobbing).* 2. Baskı, Beta Basım Yayım Dağıtım A., İstanbul.

Turan, F. (2006). İşyerlerinde Psikolojik Yıldırma Olgusu ve Konuya İlişkin Bir Araştırma. Yüksek Lisans Tezi. İstanbul: İstanbul Üniversitesi.

Tutar, H. (2004a). İş *Yerinde Psikolojik Şiddet*. 3. Baskı, Barış Kitap Basım Yayın Dağıtım, Ankara.

Tutar, H. (2004b). İşyerinde Psikolojik Şiddet Sarmalı: Nedenleri ve Sonuçları. *Yönetim Bilimleri Dergisi*, 2(2), 85-108.

Tutar, H. (2015). *Mobbing (Nedenleri ve Başa Çıkma Stratejileri; Kuramsal Yaklaşım).* Detay Yayınları, Ankara.

Vandekerckhove, W., & Commers, M. S. (2003). Downward Workplace Mobbing: A Sign of the Times? *Journal of Business Ethics*, 45(1), 41-50.

Vartia, M. (1996). The Sources of Bullying – Psychological Work Environment and Organizational Climate. *European Journal of Work and Organizational Psychology*, 5(2), 203-214.

Vartia, M. & Hyyti, J. (2002). Gender Differences in Workplace Bullying Among Prison Officers. *European Journal of Work and Organizational Psychology*, 11(1), 113-126.

Vokić, N. P. & Idžojtić, V. (2012) Individual Antecedents of Mobbing–The Case of Croatia. *Journal of Accounting and Management*, 89-112.

Yıldırım, D. (2009). Bullying Among Nurses and Its Effects. *International Nursing Review*, 56(4), 504-511.

Yılmaz, C. (2020). Mobbing Üzerine Nitel Bir Araştırma: Astlardan Üstlere Uygulanan Mobbing. *Sosyal ve Beşeri Bilimler Dergisi*, 12(1), 19-33.

Zapf, D., Knorz, C. & Kulla, M. (1996). On the Relationship between Mobbing Factors, and Job Content, Social Work Environment, and Health Outcomes. *European Journal of Work and Organizational Psychology,* 5(2), 215-237.

Zapf, D. (1999). Organisational, Work Group Related and Personal Causes of Mobbing/Bullying at Work. *International Journal of Manpower*, 20(1-2), 70-85.

Živković, T. (2011). Mobbing–Current Problems and Management's Role in Mobing Prevention. *1st International Conference "Economics and Management-Based on New Technologies (EMoNT 2011),* 572-579.

Çalışma ve Sosyal Güvenlik Bakanlığı Bilgilendirme Rehberi (https://www.csgb.gov.tr/media/1328/i%C5%9Fyerlerinde-psikolojik-taciz-mobbing-bilgilendirme-rehberi-2017.pdf)

2021 WBI U.S. Workplace Bullying Survey (https://workplacebullying.org/wp-content/uploads/2021/04/2021-Full-Report.pdf)

https://en.wikipedia.org/wiki/Mobbing#:~:text=Mobbing%2C%20as%20a%20sociological%20term,neighborhood%2C%20community%2C%20or%20online.

https://sozluk.gov.tr/

KAYNAKÇA

Andersson, L. M. ve Pearson, C. M. (1999). Tit for Tat? The Spiraling Effect of Incivility in The Workplace. *The Academy of Management Review*, 24 (3), 452-471.

Akal, Z. (1992). *İşletmelerde İş Performansı Ölçüm ve Denetimi*. Ankara: MPM Yayınları.

Akyıldız, H. ve Turunç, Ö. (2013). Çalışma Psikolojisi. Ankara: Alter Yayıncılık.

Altaş, S. S. ve Kuzu, A. (2016). Sağlık Çalışanlarında İş Tatmini ve Duygusal Bağlılığın Bireysel İş Performansı ve İşten Ayrılma Eğilimi Üzerindeki Etkileri. *International Journal of Academic Value* Studies 2016, 2 (5), 23-32.

Batga, B. ve Ceyhan, S. (2019). İşyeri Nezaketsizliğinin Çalışanlar Üzerindeki Etkisi: Banka Çalışanları Üzerine Bir Araştırma. *Çukurova Araştırmaları, 5* (2), 250-262.

Blau, G. ve Andersson, L. (2005). Testing a Measure If Instigated Workplace Incivility. *Journal of Occupational and Organizational Psychology*, 78 (4), 595-614.

Caza, B. ve Cortina, L. M. (2007). From Insult to Injury: Explaining the Impact of Incivility. *Basic and Applied Social Psychology*, 29 (4), 335-350.

Cortina, L., Magley, V., Williams, J. ve Langhout, R. (2001). Incivility in The Workplace: Incidence and Impact. *Journal of Occupational Health Psychology,* 6 (1), 64-80.

Cortina, L.M. ve Magley, V. C. (2009). Patterns and Profiles of Response to Incivility in The Workplace. *Journal of Occupational Health Psychology,*14 (3), 272–288.

Cortina, L. M., Kabat-Farr, D., Leskinen, E. A., Huerta, M.ve Magley, V. J (2011). Selective Incivility as Modern Discrimination in Organizations: Evidence and Impact. *Journal of Management*, 20 (5), 1-27.

Çöl, G. (2008). Algılanan Güçlendirmenin İş Gören Performansı Üzerine Etkileri. *Doğuş* Üniversitesi Dergisi, 9(1), 35-46.

Delen, M. G. (2010). Çalışma Hayatında İşyeri Kabalığı Olgusu. *İstanbul Üniversitesi İktisat Fakültesi Maliye Araştırma Merkezi Konferansları*, 53, 44-58.

Demir, H. ve Okan T. (2009). Teknoloji, Örgüt Yapısı ve Performans Arasındaki İlişkiler Üzerine Bir Araştırma. *Doğuş Üniversitesi Dergisi*, 10(1), 57-72.

Erdoğan, İ. (1991). İşletmelerde Personel Seçimi ve Başarı Değerleme Teknikleri. İstanbul: İ.Ü. İşletme Fakültesi Yayınları, No:248.

Estes, B. ve Wang, J. (2016). Workplace Incivility: Impacts on Individualand Organizational Performance. *Human Resource Development Review*, 20 (5), 4.

Faheem, M. A. ve Mahmud, N. (2015). Workplace Incivility in Predicting Turnover Intentions and Job Performance: Study on Nurses of Public Sector Hospitals of Pakistan. *Research Journal of Applied Sciences Engineering and Technology,* 10(8), 863-870.

Gardner, S. ve Johnson, P.R. (2001). The Leaner, Meaner Workplace: Strategies for Handling Bullies at Work. *Employment Relations Today,* 28(1), 23-36.

George, D. ve Mallery, M. (2010). *SPSS for Windows Step by Step: A Simple Guide and Reference*. 17.0 update (10a ed.). Boston:Pearson.

Giumetti, G. W., Hatfield, A. L., Scisco, J. L., Schroeder, A. N., Muth, E. R.ve Kowalski, R. M. (2013). What a Rude E-Mail! Examining The Differential Effects of Incivility Versus Support on Mood, Energy, Engagement, and Performance in an Online Context. *Journal of Occupational Health Psychology*, 18, 297–309.

Göktepe, E. A. ve Keleş, D. (2019). İşyeri Nezaketsizliği ve İşten Ayrılma Eğilimi İlişkisi; Akademik Personel Üzerine Bir Araştırma. *Sosyal Araştırmalar ve Davranış Bilimleri Dergisi*, 5 (8), 262-273.

Gümüştekin, E. ve Öztemiz, A. B. (2005). Örgütlerde Stresin Verimlilik ve Performansla Etkileşimi. *Çukurova Üniversitesi Sosyal Bilimler Enstitüsü Dergisi,* 14 (1), 281.

Hartman, E. (1996). *Organizational Ethics*. England: Oxford University Press.

Hays, S. (1999). American Express Taps into The Power of Emotional Intelligence. *Workforce*, 78, 72–74.

Johnson, P. R. ve Indvik, J. (2001). Rudeness at Work: Impulse Over Restraint. *Public Personnel Management*, 30, 457-466.

Kaya, E. Ü. (2015). İşyeri Kabalığı, Örgütsel Bağlılık, Örgütsel Özdeşleşme ve İş Tatmin Değişkenleri Arasındaki İlişkiler ve Birbirileri Üzerindeki Etkileri: Yüksek Öğretimde Bir Çalışma. *International Journal of Social Science*, 41, 55-78.

Kızıloğlu, E. (2019). İşyeri Nezaketsizliğinin Bilgi Paylaşma Tutumu ve İş Çıktıları Üzerine Etkisi: Algılanan Etik İklimin Aracı Rolü. Doktora Tezi. Konya: Selçuk Üniversitesi.

Kirkman, B. and Rosen, B. (1999). Beyond Self-Management: Antecedents And Consequences of Team Empowerment. *Academy of Management Journal,* 42 (1), 58-74.

Laschinger, H. K. S., Wong, C. A., Cummings, G. G. ve Grau, A. L. (2014). Resonant Leadership and Workplace Empowerment: The Value of Positive Organizational Cultures in Reducing Workplace Incivility. *Nursing Economics*, 32 (1), 1-12.

Lim, S. and Lee A. (2011). Work and Nonwork Outcomes of Workplace Incivility: Does Family Support Help?. *Journal of Occupational Health Psychology*, 16 (1), 95-111.

Milam, A.C.; Spitzmueller, C.; Penney, L.M. (2009). Investigating Individual Differences Among Targets of Workplace Incivility, *Journal of Occupational Health Psychology*, 14(1), 58-69.

Miner-Rubino, K. ve Reed, W. D. (2010). Testing a Moderated Mediational Model of Workgroup Incivility: The Roles of Organizational Trust and Group Regard. *Journal of Applied Social Psychology*, 40 (12), 3148–3168.

McCune, J. (2000). Civility Counts, *Management Review*, 89 (3), 6.

Muir, C. (2000). Can We All Get Along? The Interpersonal Challenge at Work. *Academy of Management Executive*, 14 (4), 143-144.

Özgen, H. ve Yalçın, A. (2011). İnsan Kaynakları Yönetimi Stratejik Bir Yaklaşım. Adana:Nobel Kitapevi.

Özmutaf, N. M. (2007). Örgütlerde Bireysel Performans Unsurları ve Çatışma. *C.Ü. İktisadi ve İdari Bilimler Dergisi,* 8 (2), 41-60.

Pearson, C. M., Andersson, L. M. and Porath, C. L. (2000). Assessing and Attacking Workplace Incivility. *Organizational Dynamics*, 29 (2), 123-137.

Pearson, C. M., Andersson, L. M. ve Wegner, J. W. (2001). When Workers Flout Convention: A Study of Workplace Incivility. *Human Relations*, 54 (11), 1-44.

Pearson, C. M. and Porath C. L. (2005). On The Nature, Consequences And Remedies of Workplace Incivility: No Time For Nice? Think Again. *Academy of Management Executive*, 19(1), 7-18.

Pearson, C. and Porath, C. (2009). *The Cost of Bad Behavior: How Incivility is Damaging Your Business and What to Do About It*. New York: Penguin.

Pearson, C.M., Andersson, L.M., Porath C.L. (2005).*Workplace Incivility,* in S. Fox, P.E. Spector (ed), Counterproductive Work Behavior: Investigations of Actors and Targets, 177-200, Washington, DC: American Psychological Association.

Polatçı, S. ve Özçalık, F. (2013). Yapısal ve Psikolojik Güçlendirmenin İşyeri Nezaketsizliği ve Tükenmişliğe Etkisi. *İşletme Bilimi Dergisi,* 1(2), 17-34.

Porath, C. L. ve Erez, A. (2007). Does Rudeness Matter? The Effects of Rude Behavior on Task Performance and Helpfulness. *Academy of Management Journal*, 50, 1181-1197.

Rahim, A. ve Cosby, D. M. (2016). A Model of Workplace Incivility, Job Burnout, Turnover Intentions, and Job Performance. *Journal of Management Development*, 35 (10), 1255-1265.

Robinson, S. L. ve Bennett, R. J. (1995). A Typology of Deviant Workplace Behaviors: A Multidimensional Scaling Study. *Academy of Management Journal*, 38, 555–572.

Sigler, T. ve Pearson, C. (2000). Creating An Empowering Culture: Examining The Relationship Between Organizational Culture And Perceptions of Empowerment. *Journal of Quality Management*, 5(1), 27-52.

Schilpzand, P., De Pate, I. E. ve Erez, A. (2016). Workplace Incivility: A Review of The Literatureand Agenda for Future Research. *Journal of Organizational Behavior*, 37, 57-88.

Tabachnick, B. G. ve Fidell, L.S. (2013). *Using Multivariate Statistics (6the.dn).*Boston: Pearson Education.

Taştan, S. B. (2013). İşyeri Nezaketsizliğini Öngören Örgütsel ve Durumsal Önceller İle Çalışanların Davranışsal Sonuçları Arasındaki İlişkinin ve Sosyo-Psikolojik Kaynakların Rolünün İncelenmesi: Sağlık Kurumlarında Yapılan Bir Araştırma. *Sakarya Üniversitesi İşletme Fakültesi Örgütsel Davranış Kongresi Bildirimler Kitabı,* 161-170.

Taylor, S. J. (2010). *Cold Looks and Hot Tempers: Individual Level Effects of Incivility in The Workplace.* Baton Rouge: L.A.

Türk Dil Kurumu (2022). "Performans" https://sozluk.gov.tr/ (E. T.:03.12.2022).

Uyargil, C. (2013). İ. Ü. İşletme Fakültesi İnsan KaynaklarıYönetimi. İstanbul: Beta Yayıncılık.

Viswesvaran, C. ve Ones, D. (2000). Perspective on Models of Job Performance. International, *Journal of Selection and Assessment*, 8(4), 216-226.

Yun, S., Takeuchi, R. ve Liu, W. (2007). Employee Self-Enhancement Motivesand Job Performance Behaviors: Investigating the Moderating Effects of Employee Role Ambiguity and Managerial Perceptions of Employee Commitment. *Journal of Applied Psychology*, 92 (3), 745-756.

Ziaaddini, M. ve Hasani, S. (2013). Studying The Relationship Between Incivility in Work Environment and Perceived Organizational Justice in Rafsanjan Executive Systems. *International Journal of Academic Research in Business and Social Sciences,*3 (10), 110-123.

KAYNAKÇA

4857 Sayılı İş Kanunu. (2003, 10 Haziran). Resmi Gazete (Sayı: 25134). Erişim Adresi: https://www.resmigazete.gov.tr/eskiler/2003/06/20030610.htm.

Akyiğit, E., (2007). *Türk İş Hukukunda İş Güvencesi(İşe İade)*, Ankara: Seçkin Yayınları.

Alp, M., Yangın, D. D., (2021). Haklı Yahut Geçerli Fesih Nedeni Olarak İşyerinde Yaşanan Duygusal İlişkiler – Anayasa Mahkemesi ve Yargıtay Kararları Çerçevesinde Değerlendirmeler, *Marmara Üniversitesi Hukuk Fakültesi Hukuk Araştırmaları Dergisi*, Cilt:27, Sayı:2, 1380-1415.

Alpagut, G., (2005). İş Sözleşmesinin Feshi ve İş Güvencesi, III. Yılında İş Yasası, Türkiye Toprak İşverenleri Sendikası, Seminer Yayını, Bodrum, 200-251.

Aykaç, H. B., (2020). İşverenin Fesih Hakkının Sözleşmelerle Sınırlandırılması, Amerikan Hukuku İle Karşılaştırmalı Bir İnceleme, İstanbul: On İki Levha Yayınları.

Başterzi, S., (2005). Türkiye'de Feshe Karşı Koruma Hukuku Reformunun Sosyal Hukuk ve İstihdam Üzerine Etkileri, *Ankara Üniversitesi Hukuk Fakültesi Dergisi*, Cilt: 54, Sayı: 3, Yıl: 2005, 53-94.

Baysal, U., (2011). İş Güvencesinde Altı Aylık Kıdem Koşuluna İlişkin Sorunların Yargıtay Kararları Işığında Değerlendirilmesi, *Legal İş Hukuku ve Sosyal Güvenlik Hukuku Dergisi*, Cilt: 8, Sayı: 32, Yıl: 2011, 1321-1337.

Caniklioğlu, N., (2017). İş Sözleşmesinin İşçiden Kaynaklanan Geçerli Sebeplerle Feshi, İstanbul: Prof. Dr. Turhan Esener II. İş Hukuku Uluslararası Kongresi, 67-132.

Centel, T., (2020). İş Güvencesi, İstanbul: Legal Yayınları.

Çelik, N., Caniklioğlu, N., Canbolat, T., (2020). İş Hukuku Dersleri, İstanbul: Beta Basım.

Ekmekçi, Ö., Özekes, M., Atalı, M. ve Seven, V. (2019). *Hukuk Uyuşmazlıklarında Arabuluculuk*, İstanbul: On İki Levha Yayıncılık.

Ekonomi, M., (2005). *Yeni İş Kanunu Çerçevesinde İş Sözleşmesinin Feshi ve İş Güvencesi*, İş Kanunu Toplantı Dizisi I, İstanbul: TÜSİAD, 16-60.

Güzel, A., (1997). Feshe Karşı Korumanın Kıdem Tazminatı ve İşsizlik Sigortası İle İlişkileri, Almanya'da ve Türkiye'de İşçinin Feshe Karşı Korunması Semineri, İstanbul, 189-211.

Güzel, A., (2004). İş Güvencesine İlişkin Yasal Esasların Değerlendirilmesi, İstanbul Barosu/ Galatasaray Üniversitesi, İş Hukukunun Temel Sorunları Semineri Tebliği, İstanbul, Mayıs, 15-145.

URL-1: ILO, Türkiye'nin İmzaladığı Sözleşmeler, https://www.ilo.org/ankara/conventions-ratified-by-turkey/lang--tr/index.htm (E.T.: 17.11.2022).

URL-2: 7036 Sayılı İş Mahkemeleri Kanunu. (2017, 12 Ekim). Resmi Gazete (Sayı: 30221). Erişim Adresi: https://www.mevzuat.gov.tr/mevzuatmetin/1.5.7036.pdf.

Kar, B., (2008). İşletme, İşyeri ve İşin Gereklerinden Kaynaklanan Nedenlere Dayalı Fesihlerde Yargısal Denetim, Çalışma ve Toplum Dergisi, 2008/2 (17), 101- 129.

Kar, B., (2020). İş Güvencesi ve Uygulaması, Ankara: Yetkin Yayınları.

Kayık, A., (2014). Basın İş Kanunu Kapsamındaki Gazetecilerin İş Güvencesi Hükümlerinden Yararlanma Koşulları, *Erciyes Üniversitesi Hukuk Fakültesi Dergisi*, Cilt: 9, Sayı: 2, 153- 172.

Kılıçoğlu, M., Şenocak, K., (2007). İş Güvencesi Hukuku, İstanbul: Legal.

Kutal, G., (1979). İstihdam Güvencesi, *Sosyal Siyaset Konferansları Dergisi*, Sayı 30, Yıl: 1979, 173-222.

Manav, E., (2009). İş Hukukunda Geçersiz Fesih ve Geçersiz Feshin Hüküm ve Sonuçları, Ankara: Turhan Kitapevi.

Mollamahmutoğlu, H., Astarlı, M. ve Baysal, U., (2020). İş Hukuku Ders Kitabı, Ankara: Lykeıon Yayınları.

Narmanlıoğlu, Ü., (2020). İşe Başlatmama Tazminatı, *Yaşar Üniversitesi E- Dergi*, Cilt: 8, Özel Sayı, 1957-2052.

Özkaraca, E., (2012). İş Güvencesi Sistemine Eleştirel Bakış, İş ve Sosyal Güvenlik Hukuku 2011 Yılı Toplantıları, İstanbul Barosu- Galatasaray Üniversitesi, İstanbul, 92-136.

Resmi Gazete, 15.08.2002, Sayı: 24847. https://www.resmigazete.gov.tr/eskiler/2004/07/20040707.htm (17.11.2022)

Süzek, S., (2020). İş Hukuku, İstanbul: Beta Yayın.

Şakar, M., (2021). İş Hukuku ve Sosyal Güvenlik Hukuku, İstanbul: Beta Basım.

Şakar, M., (2022). İş Hukuku Uygulaması, İstanbul: Beta Yayın.

Tuncay, A. C., (2007). İşe İadede 30 İşçi Ölçütünün Yorumu, *Sicil İş Hukuku Dergisi*, Sayı: 6, Yıl: 2007, 75-81.

Uçum, M., (2008). İşe İade Sonucuna Bağlı Olarak Doğan Haklara İlişkin Bazı Uygulama Sorunları, *Sicil İş Hukuku Dergisi*, Sayı: 11, 43-58.

Ulucan, D., (2003). İş Güvencesi, İstanbul: Türkiye Toprak, Seramik, Çimento ve Cam Sanayii İşverenleri Sendikası Yayını.

Uşan, F., (2008). Yargıtay Kararları Işığında İşe İade Davalarının Sonuçları, *Kamu - İş*, Cilt: 10, Sayı: 1, 1-47.

Ünal, C., (2018). İş Hukukunda Yaş Ayırımcılığı, İstanbul: Oniki Levha Yayınları.

Yamakoğlu, E., (2008). Emekliliğe Hak Kazanmanın İş İlişkisine Etkisi, *Sicil İş Hukuku Dergisi*, Sayı: 40, Yıl: 2018/II, 145-165.

Yargıtay 22. Hukuk Dairesi, E. 2015/10393, K. 2016/14787, 23.05.2016, Erişim Adresi: https://legal.com.tr/kitaplik/arama (E.T.: 4.12.2022).

Yargıtay 22. Hukuk Dairesi, E. 2011/10114, K. 2011/3133, 20.10.2011. Erişim Adresi: https://legal.com.tr/kitaplik/arama (E.T.: 4.12.2022).

Yargıtay 22. Hukuk Dairesi, E. 2016/25330, K. 2019/25459, 17/12/2019, Erişim Adresi: https://www.calismatoplum.org/Content/pdf/yargitay-kararlari-6434-cce3deae.pdf, (E.T.: 13.12.2022).

Yargıtay 7. Hukuk Dairesi, E. 2016/153, K. 2016/8918, 21.04.2016, K. 2016/8918, Erişim Adresi: https://legal.com.tr/kitaplik/arama (E.T.: 4.12.2022).

Yargıtay 9. Hukuk Dairesi, E. 2005/20810, K. 2005/24800, 11.07.2005, Erişim Adresi: https://legal.com.tr/kitaplik/arama (E.T.: 24.11.2022).

Yargıtay 9. Hukuk Dairesi, E. 2006/2894, K. 2006/6224, 13.03.2006, Erişim Adresi: https://www.calismatoplum.org/yargitay-karari/feshin-son-care-olma-ilkesinin-gozetilmesi (E.T.: 9.12.2022).

Yargıtay 9. Hukuk Dairesi, E. 2006/3127, K. 2007/2013, 05.02.2007, Erişim Adresi: https://legal.com.tr/kitaplik/arama (E.T.: 24.11.2022).

Yargıtay 9. Hukuk Dairesi, E. 2007/21611, K. 2007/29866, 09.10.2007, Erişim Adresi: https://legal.com.tr/kitaplik/arama (E.T.: 20.11.2022).

Yargıtay 9. Hukuk Dairesi, E. 2007/33471, K. 2008/1128, 05.05.2008, Erişim Adresi: https://legal.com.tr/kitaplik/arama (E.T.: 5.12.2022).

Yargıtay 9. Hukuk Dairesi, E. 2008/13206, K. 2009/36177, 21.12.2009, Erişim Adresi: https://legal.com.tr/kitaplik/arama (E.T.: 11.10.2022).

Yargıtay 9. Hukuk Dairesi, E. 2010/4905, K. 2010/4260, 22.02.2010, Erişim Adresi: https://legal.com.tr/kitaplik/arama (E.T.: 28.11.2022).

Yargıtay 9. Hukuk Dairesi, E. 2013/10777, K. 2014/7376, 06.03.2014, Erişim Adresi: https://legal.com.tr/kitaplik/arama (E.T.: 18.11.2022).

Yargıtay 9. Hukuk Dairesi, E. 2014/32464, K. 2015/1833, 22.01.2015, Erişim Adresi: https://legal.com.tr/kitaplik/arama (E.T.: 18.11.2022).

Yargıtay 9. Hukuk Dairesi, E. 2016/4371, K. 2016/7697, 29.03.2016, Erişim Adresi: https://legal.com.tr/kitaplik/arama (E.T.: 13.12.2022).

Yargıtay 9. Hukuk Dairesi, E. 2018/4616, K. 2018/11626, 24.05.2018, Erişim Adresi: https://legal.com.tr/kitaplik/arama (E.T.: 20.11.2022).

Yıldız, M. Ş., (2021). İş Güvencesinin Hukuki Sonuçları. Yüksek Lisans Tezi. Ankara: Ankara Üniversitesi.

Yiğit, Y., (2012). Türk İş Hukuku Açısından İş Güvencesi Uygulamasında En Az Altı Aylık Kıdeme Sahip Olma Koşulu, *Selçuk Üniversitesi Hukuk Fakültesi Dergisi*, Cilt: 20, Sayı: 2, 195-241.

KAYNAKÇA

Akgün, Ali Ekber, Halit Keskin ve Ayşe Günel. (2009). Bilgi Yönetimi ve Öğrenen Örgütler, Ankara: Eflatun Yayınevi.

Bart, Christopher, (1997) Industrial Firms and The Power of Mission, Industrial Marketing Management 26, 371-383.

Betz, Frederick. (2010) Yönetim Stratejisi; Stratejik Yönetim ve Enformasyon Teknolojisi (Çeviren: Ümit Şensoy), Ankara: Tübitak Popüler Bilim Kitapları.

Çam, Salim, (2002). Öğrenen Organizasyon ve Rekabet Üstünlüğü, 1.Basım, İstanbul: Papatya Yayıncılık.

Çetinkaya, Özlem, (2006). Rekabet Stratejilerinin Belirlenmesinde Portföy Analizi ve Tariş Üzerine Bir Araştırma, Gazi Üniversitesi İktisadi İdari Bilimler Fakültesi Dergisi, C. VIII, S. 3, Ankara: Gazi Kitabevi.

D'cruz, Joseph. ve Rugman Alan, (1992). New Concepts For Canadian Competitiveness, Kodak, Canada.

Dinçer, Ömer. (2007). Stratejik Yönetim ve İşletme Politikası, İstanbul: Alfa Basım Yayım Dağıtım.

Doğan, İpekgil, Mehmet Marangoz ve Mert Topoyan. (2003). İşletmelerin İç ve Dış Pazarda Rekabet Gücünü Etkileyen Faktörler ve Bir Uygulama, Dokuz Eylül Üniversitesi Sosyal Bilimler Enstitüsü Dergisi, C: 5, S: 2,

Dti, 1998. The 1998 Competitiveness White Paper, Department of Trade and Industry, www.dti.gov.uk/comp/competitive/main.htm (E.T: 10.10.2016).

Eren, Erol, (1979). İşletmelerde Stratejik Planlama, İstanbul: Fatih Yayınevi.

Eroğlu, Ömer ve Gökhan Özdamar. (2006). Türk İmalat Sanayiinin Rekabet Gücü ve Beyaz Eşya Sektörü Üzerine Bir İnceleme", Akdeniz İ.İ.B.F. Dergisi, S: 11, 85–104.

European Management Forum. (1984). Report on the Competitiveness of European Industry, Geneva, European Management Forum.

Gönen, Seçkin ve Muhsin Çelik. (2005). Rekabet Üstünlüğü Sağlamada İç Denetim ve İnsan Kaynakları Yönetiminin Stratejik Ortaklığı, Ege Akademik Bakış Ekonomi İşletme Uluslararası İlişkiler ve Siyaset Bilimleri Dergisi, C: 5, S: 1–2,

Grant, Robert M. (1991) The Resource –Based Theory of Competitive Advantage: Implications for Strategy Formulation, California Management Review, Spring; 33: 3, 114.

Hatten, Kenneth J. ve Hatten, Mary L., (1987). Strategic Management Analysis and Action, Englewood Cliffs: Prentice-Hall,

Keçecioğlu, Tamer, Ebru Çelikel ve Sinem Çınarlı. (1998). Strateji Nedir?, İzmir: Mess Yayın.

Kim, Linsu ve Lim Yooncheol. (1988). Environment, Generic Strategies and Performance in a Rapidly Developing Country: A Taxonomic Approach, Academy of Management Journal, 31(4), 802-827.

Koçel, Tamer. (2011). İşletme Yöneticiliği, İstanbul: Arıkan Yayın Dağıtım.

Lee, Ronald ve Lawrence Carter. (2005). Modeling and forecasting US mortality. Journal of the American Statistical Association 87: 659–71.

Papatya, Nurhan. (2003). Sürdürülebilir Rekabette Stratejik Yönetim ve Pazarlama Odağı Kaynak Tabanlılık Görüşü Kavramsal ve Kuramsal Yaklaşım, Ankara: Nobel Yayın Dağıtım.

Pfeffer; Jeffrey, (1995). Rekabette Üstünlüğün Sırrı: İnsan, Çeviren: Sinem Gül, İstanbul: Sabah Kitapları.

Porter, Michael E. (2003). Rekabet Stratejisi, 2.Baskı, Sistem Yayıncılık, (Çeviren: Gülen Ulubilgen), İstanbul,

Powell, Thomas. C. (1995). Total Quality Management As Competitive Advantage: A Review and Empirical Study, Strategic Management Journal, 16(1), 15-37.

Prahalad, Coimbatore K. ve Hamel, Gary. (1990). The Core Competence of The Corporation, Harvard Business Review, 68(3), 79-91.

Savaşçı, İpek ve Nazan Günay. (2008). İşletmelerin Rekabet Üstünlüğü Sağlamalarında Müşteri Değerinin Yaratılması Gsm Operatörlerinin Üniversite Öğrencilerine Sundukları Hizmet Algılamalarına Yönelik Bir Değerlendirme, Erciyes Üniversitesi İktisadi İdari Bilimler Fakültesi Dergisi, S: 30, 251- 274,

Sayli, Halil, Mustafa Kurt, Ahmet Baytok. (2006). Şebeke (Network) Organizasyon Yapılarının Rekabet Gücü Kazandırma Rolü ve Afyonkarahisar Mermer Sektöründe Bir Uygulama Örneği, Dumlupınar Üniversitesi Sosyal Bilimler Dergisi, S: 16.

Soyer, Ayberk. (2007) Organizasyonlar İçin Rekabet Üstünlüğü Modeli Oluşturulması ve Rekabet Üstünlüğü Kaynaklarının Analizi, İstanbul Teknik Üniversitesi, Fen Bilimleri Enstitüsü, Yayınlanmamış Doktora Tezi, İstanbul.

Thy, (2017). http://investor.turkishairlines.com/tr/thy-anonim-ortakligi/ vizyon-misyon.

Tutar, Hasan. (2013). İşletme & Yönetim Terimleri Ansiklopedik Sözlük, Ankara: Detay Yayıncılık.

Türkkan, Erdal. (2000). Rekabet Hukuku Uygulamalarında "İşleyebilir Rekabet" Olgusu ve Kavramı, Rekabet Kurumu Perşembe Konferansları, Ss:123-156.

Ülgen, Hayri ve Mirze, Kadri S. (2004). İşletmelerde Stratejik Yönetim, İstanbul: Literatür Yayınları.

Üzün, Cengiz. (2000). Stratejik Yönetim ve Halkla İlişkiler, 1.Baskı, İzmir: Dokuz Eylül Yayınları.

Vestel, (2017). https://www.vestel.com.tr/misyon-ve-vizyon

Yorgancılar, Fatmanur. (2011). Sürdürülebilir Rekabet Anlayışı Olarak Yenilik Yeteneği. Selçuk Üniversitesi, İktisadi ve İdari Bilimler Fakültesi, Sosyal ve Ekonomik Araştırmalar Dergisi (The Journal of Social and Economic Research), 15(21),379-425.

KAYNAKÇA

Agrawal, A., Catalini, C., ve Goldfarb, A. (2014). Some Simple Economics of Crowdfunding. *NBER/ Innovation Policy and the Economy, 14(1)*, 63-97.

Akgönül, H., ve Altay, B. (2001). Risk Sermayesi (Venture Capital). *Anadolu Üniversitesi İktisadi ve İdari Bilimler Dergisi*, 455-480.

Albaraka (2015). Katılım Bankacılığı, Sistemi, Çalışma Esasları ve Uygulaması. Kurumsal Yayın.

Arıkan, S. (2004). *Girişimcilik.* Ankara: Siyasal Kitabevi.

Ata, F. (2018). Yeni Nesil Finansman Yöntemi Olarak Kitle Fonlama: Türkiye Potansiyeli . *Manisa Celal Bayar Üniversitesi Sosyal Bilimler Dergisi*, 16 (2) , 273-296 .

Atsan, N., ve Erdoğan, E. O. (2015). Girişimciler İçin Alternatif Bir Finansman Yöntemi: Kitlesel Fonlama (Crowdfunding). *Eskişehir Osmangazi Üniversitesi İİBF Dergisi, 10(1)*, 297-320.

Aydın, C. (2019). Kitlesel Fonlama Yatırım Kararlarının Davranışsal Finans Açısından İncelenmesi: Kitlesel Fonlama Platformlarında Bir Uygulama. (Yüksek Lisans Tezi). *Muğla Sıtkı Koçman Üniversitesi Sosyal Bilimler Enstitüsü.*

Aytaç, Ö., ve İlhan, S. (2007). Girişimcilik ve Girişimcilik Kültürü: Sosyolojik Bir Perspektif. 101-120.

Belleflamme, P., Omrani, N. ve Peitz, M. (2015). "The Economics of Crowdfunding Platforms", *Information Economics and Policy*, DOI: 10.1016/j.infoecopol.2015.08.003.

Bozkurt, Ö. Ç., Kalkan, A., Koyuncu, O., ve Alparslan, A. M. (2021). Türkiye'de Girişimciliğin Gelişimi: Girişimciler Üzerinde Nitel Bir Araştırma. *Süleyman Demirel Üniversitesi Sosyal Bilimler Enstitüsü Dergisi 15*, 229-247.

Burak, S. T. (2019). Girişimciler İçin Alternatif Finansman Yöntemleri. *Electronic Journal of Vocational Colleges*, 13-24.

Collins, L., ve Pierrakis, Y. (2012). The Venture Crowd Crowdfunding Equıty Investment into Busıness.

Çelik, A., ve Akgemci, T. (2010). *Girişimcilik Kültürü Ve Kobi'ler.* Ankara: Gazi Kitabevi.

Çonkar, M. K., ve Canbaz, M. F. (2018). Kitle Fonlaması Finansman Yöntemi: Türkiye'de Sistemin Geliştirilmesine Yönelik Öneriler. *Optimum Ekonomi ve Yönetim Bilimleri Dergisi, 5(2)*, 119-132.

Çubukçu, C. (2017). Kitlesel Fonlama: Türkiye'deki Kitlesel Fonlama Platformları Üzerinden Bir Değerlendirme. *Girişimcilik ve İnovasyon Dergisi, 6(2)*, 155-172.

Erdemol, H. (1992). *Factoring ve Forfaiting* . İstanbul: Akbank Ekonomi Yayınları.

Erkan, M. (2000). *Yeni Bir Finansman Aracı: Barter.*

Fonbulucu. (2021). *Fonbulucu Invest*. https://invest.fonbulucu.com/sayfa/Hakkimizda-5?b=0 adresinden alındı. Erişim Tarihi: 4 Aralık 2021.

GoFundMe. (2021). *GoFundMe*. https://www.gofundme.com/ adresinden alındı. Erişim Tarihi: 4 Aralık 2021.

Gökyay, Ç. (2008). Türkiye'de Mikro Kredi Uygulamaları ve İstihdama Yansımaları. *T.C. Çalışma Ve Sosyal Güvenlik Bakanlığı Türkiye İş Kurumu Genel Müdürlüğü.*

Güngörmüş, A. (2006). Uluslararası Piyasalardaki Gelişime Paralel Olarak Günümüzde Kullanılan Finansman Teknikleri. 1-18.

Gürsoy, C. (1998). *Barter El Kitabı.* İstanbul: Göksu Matbaacılık.

Hemer, J. (2011). A Snapshot on Crowdfunding. Working Papers Firms and Region. *Econstor: The Open Access Publication Server of the ZBW. No. R2/2011.*

Hermer, J., Schneider, U., Dornbusch, F., ve Frey, S. (2011). *Final Report. Karlsruhe: Fraunhofer ISI*.

Ideanest (2021). *Ideanest*. https://ideanest.org/about adresinden alındı. Erişim Tarihi: 4 Aralık 2021.

Indiegogo (2021). *Indiegogo*. https://www.indiegogo.com/ adresinden alındı. Erişim Tarihi: 4 Aralık 2021.

İşler, S. (2014). Modern Finansmanda Yeni Bir Dönem: Kitle Fonlama-Crowdfunding. *TSPB Gösterge Dergisi, Güz Sayısı*, 50-66.

Kayhan, S. (2017). Fongogo: A Case Study On The Usabilty of The Local Crowdfunding and Fundraising Websites in Turkey. *Humanitas. 5(9)*, 95-105.

Kickstarter. (2021). *Kickstarter Stats*. https://www.kickstarter.com/help/stats adresinden alındı. Erişim Tarihi: 4 Aralık 2021.

Korkmaz, Esfender (2004). Mikro Kredi Modeli Yoluyla Yoksulluğun Azaltılması: İstanbul Örneği.

Yayın No: 32. İstanbul: İTO Yayınları.
Kuriloff, A., Hemphill, J., ve Cloud, D. (1993). *Starting and Managing the Small Business.*
Küçük, O. (2014). *Girişimcilik ve Küçük İşletme Yönetimi.* Ankara: Seçkin Yayıncılık.
Mollic, E. (2014). The Dynamics of Crowdfunding: An Exploratory Study. *Journal of Business Venturing, 29*, 1-16.
Odabaşı, Y. (2005). Değişim ve Dönüşümün Aracı Olarak Girişimci Üniversite. Akdeniz Üniversitesi "Üniversitelerde Strateji Planlama Paneli" (s. 91). Anadolu Üniversitesi İşletme Fakültesi.
Onur, M. N., ve Değirmenci, Ö. (2015). Crowdfunding – Kitle Fonlaması. *İstanbul: T.C. Başbakanlık Hazine Müsteşarlığı Çalışma Raporları*.
Özdemir, Z. (2005). Dış Ticaret Finansman Tekniklerinden Faktoring ve Forfaiting İşlemleri. *Kocaeli Üniversitesi Sosyal Bilimler Enstitüsü Dergisi, 10*, 194-224.
Özeroğlu, A. İ. (2014). Barter›in Türk Finans Sektöründe Yeri Ve Uygulanbilirliği. *International Journal of Economic and Administrative Studies, 7(13)*, 115-132.
Özulucan, A., ve Deran, A. (2009). Katılım Bankacılığı İle Geleneksel Bankaların Bankacılık Hizmetleri ve Muhasebe Uygulamaları Açısından Karşılaştırılması. *Mustafa Kemal Üniversitesi Sosyal Bilimler Enstitüsü Dergisi, 6(11)*, 85-108.
Parlakkaya, R., ve Çürük, S. A. (2011). Finansal Rasyoların Katılım Bankaları ve Geleneksel Bankalar Arasında Bir Tasnif Aracı Olarak Kullanımı: Türkiye Örneği. *Ege Akademik Bakış, 11(3)*, 397-405.
Patreon (2021). *Patreon*. https://www.patreon.com/ adresinden alındı. Erişim Tarihi: 4 Aralık 2021.
Pehlivan, P. (2016). Türkiye'de Katılım Bankacılığı ve Bankacılık Sektöründeki Önemi. *Selçuk Üniversitesi İktisadi ve İdari Bilimler Fakültesi Sosyal Ekonomik Araştırmalar Dergisi*, 296-324.
Ramos, J. (2014). Crowdfunding and the Role of Managers in Ensuring the Sustainability of Crowdfunding Platforms. *Luxembourg: Publications Office of the European*.
Sakarya, Ş., ve Bezirgan, E. (2018). Kitlesel Fonlama Platformları: Türkiye ve Yurtdışı Karşılaştırması. *Düzce Üniversitesi Sosyal Bilimler Enstitüsü Dergisi. 8(2)*, 18-33.
Scarborough, N. M., ve Cornwall, J. R. (2002). *Essentials of Entrepreneurship and Small Business Management.* Pearson.
Schwienbacher, A., ve Larralde, B. (2012). Crowdfunding of Small Entrepreneurial Ventures. *The Oxford Handbook of Entrepreneurial Finance, Chapter 13, Oxford University Press, Oxford.*
Solak, B., ve Faydalı, F. (2018). Girişimciler İçin Kitlesel Fonlama Tekniği Olarak Kickstarter Örneği. *9.Uluslararası Girişimcilik Kongresi Kitabı (ss. 291-301). Bişkek, 10-12 Mayıs 2018*.
SPK. (2021). *Kitle Fonlaması Tebliği.* https://www.spk.gov.tr/Sayfa/Dosya/1343 adresinden alındı: Erişim Tarihi: 27 Ekim 2021.
Stern, J. (2013). Characteristics of Content and Social Spread Strategy on the Indiegogo Crowdfunding Platform (yüksek lisans tezi)*,* Texas Üniversitesi.
Şahinoğlu, E. (2019). Kitlesel Fonlamada Başarı Faktörleri: Türkiye›de Ödül Bazlı Kitlesel Fonlama Projelerinin Durumu. (Yüksek Lisans Tezi). *Kırklareli Üniversitesi Sosyal Bilimler Enstitüsü.*
Şişman, D., ve Şişman, M. (2017). Finansal Kiralama (Leasing) Ve Ekonomi İçin Önemi: Riskler, Avantajlar. *Yönetim Ve Ekonomi Araştırmaları Dergisi, 15(1)*, 144-154.
Taşçıyan, K. H., Apak, S., ve Aksoy, M. (2010). *Girişimcilik ve Sermaye Tedarik Yöntemleri.* İstanbul: Papatya Yayıncılık.
Techcrunch. (2021, 12 4). *Patreon*. https://techcrunch.com/tag/patreon/ adresinden alındı
Toroslu, M. V. (2000). Factoring işlemleri. *Vergi Dünyası Dergisi, 227*, 137-141.
Torre, L., Mario, ve Vento. (2006). *Microfinance.* New York: Macmillan.
Tulum, S., ve Burak, E. (2019). Girişimciler İçin Alternatif Finansman Yöntemleri. *Electronic Journal of Vocational Colleges*, 13-24.
Uluyol, O. (2008). Girişimcilikte Alternatif Bir Finansman Modeli Olarak Melek Finansman Yöntemi. *Sustainable Competition and Resource Based View in Global Markets*, 43-68.
Uslu, S. (2007). *Uluslararası Bankacılık.* Sakarya : Sakarya Yayıncılık.
Ünsal, S. (2017). *Kitlesel Fonlama: İş Yapma Yöntemini Değiştirecek Yeni Sistem.* İstanbul: Ceres Yayınevi.
Wıckham, P. (2006). *Strategic Entrepreneurship.*
Yanpar, A. (2014). *İslami Finans, İlkeler, Araçlar ve Kurumlar.* İstanbul: Scala Yayıncılık.

Kaynakça

Akbank. (2021). *Entegre Faaliyet Raporu.* İstanbul: Akbank.

Akbank. (2021). *Sürdürülebilir Finans Çerçevesi.* İstanbul: Akbank.

Aras, G., Tezcan, N., Furtuna, Ö. K., & Kazak, E. H. (2020). *Sürdürülebilirlik Değerlemesinde Yeni Yaklaşım: Çok Boyutlu Kurumsal Sürdürülebilirlik Bankacılık Sektörü Değerlemesi.* İstanbul: Yıldız Teknik Üniversitesi Yayınları.

BBVA, G. (2019). *2019 Entegre Faaliyet Raporu.* İstanbul: Garanti BBVA.

BDDK. (2021). *2022-2025 Sürdürülebilir Bankacılık Stratejik Planı.* İstanbul: Bankacılık Düzenleme ve Denetleme Kurumu.

BDDK. (2021). 2022-2025 Sürdürülebilir Bankacılık Stratejik Planı. s. (12). İstanbul: Bankacılık Düzenleme ve Denetleme Kurumu.

Boffo, R., & Patalano, R. (2020). *ESG Investing: Practices, Progress and Challenges.* Paris: OECD. https://www.oecd.org/finance/ESG-Investing-Practices-Progress-Challenges.pdf adresinden alındı

CBI. (2021). *Sustainable Debt Summary Q3 2021.* Climate Bonds Initiative. https://www.climatebonds.net/resources/reports/sustainable-debt-summary-q3-2021 adresinden alındı

CBI. (2022, 10). *Sustainable Debt Market Update Q3.* Climate Bonds Initiative.

ÇŞB. (2012). İklim Değişikliği Uyum Stratejisi ve Eylem Planı. s. 4. Ankara: T.C. Çevre ve Şehircilik Bakanlığı.

DPT. (2000). *Uzun Vadeli Strateji ve Sekizinci Beş Yıllık Kalkınma Planı.* Ankara: Devlet Planlama Teşkilatı.

DPT. (2006). *Dokuzuncu Kalkınma Planı.* Ankara: T.C. Başbakanlık Devlet Planlama Teşkilatı.

EC. (2017). Commission guidelines on non-financial reporting. 11 2, 2022 tarihinde https://finance.ec.europa.eu/publications/commission-guidelines-non-financial-reporting_en adresinden alındı

ETKB. (2017). *Ulusal Enerji Verimliliği Eylem Planı.* Ankara: T.C. Enerji ve Tabii Kaynaklar Bakanlığı .

European Commission. (2020). Overview of sustainable finance. 10 15, 2022 tarihinde https://finance.ec.europa.eu/sustainable-finance/overview-sustainable-finance_en adresinden alındı

Fabozzi, F. J., & Drake, P. P. (2009). *Finance: Capital Markets, Financial Management, and Investment Management.* Canada: John Wiley & Sons.

Garanti BBVA. (2021). Entegre Faaliyet Raporu. s. 124. Garanti BBVA.

Garanti BBVA. (2022, 3 8). Garanti BBVA'da Sürdürülebilir Finans. https://www.tbb.org.tr/Content/Upload/Dokuman/8828/Garanti_BBVA_Iyi_Uygulamalar_Sunumu-08032022.pdf adresinden alındı

Global Finance. (2022). Sustainable Finance Awards. 6 28, 2022 tarihinde https://d2tyltutevw8th.cloudfront.net/media/document/sustainable-finance-awards-2022-regional-winners-1654089494.pdf adresinden alındı

HMB. (2021). *Sustainable Finance Framework.* Ankara: T.C. Hazine ve Maliye Bakanlığı.

Krauss, A., Krüger, P., & Meyer, J. (2016, 9). Sustainable finance in Switzerland: where do we stand? *Swiss Finance Institute--White Paper*, 1-51.

Oxford Learner's Dictionaries. (tarih yok). sustainability. Oxford University Press. 10 13, 2022 tarihinde https://www.oxfordlearnersdictionaries.com/definition/english/sustainability?q=sustainability adresinden alındı

Schoenmaker, D. (2017). From Risk to Opportunity: A Framework for Sustainable Finance. s.(9). Rotterdam: Rotterdam School of Management, Erasmus University.

Seville, D. A., Holmes, J., & Murphy, M. (2021). Green bonds and beyond: sustainable finance in the capital markets. Torys LLP. 6 3, 2022 tarihinde https://www.torys.com/our-latest-thinking/publications/2021/03/green-bonds-and-beyond-sustainable-finance-in-the-capital-markets adresinden alındı

Spinaci, S. (2021, 2 21). Green and sustainable finance. European Parliamentary Research Service.

Spinaci, S. (2022). European green bonds: A standard for Europe, open to the world. European Parliamentary Research Service.

Sustainalytics. (2021, 6 21). Company ESG Risk Ratings. 11 5, 2022 tarihinde https://www.sustainalytics.com/esg-rating/westpac-banking-corporation/akbank-tas/1008752329 adresinden alındı

TBB. (2021, 3 23). Bankacılık Sektörü için Sürdürülebilirlik Kılavuzu Hakkında. Tükiye Bankalar Birliği. 10 25, 2022 tarihinde https://www.tbb.org.tr/Content/Upload/Dokuman/7744/TBB_KD_230321.pdf adresinden alındı

Ticaret Bakanlığı. (2021). *Yeşil Mutabakat Eylem Planı.* Ankara: T.C. Ticaret Bakanlığı.

TSKB. (2017). *Entegre Rapor (2016).* İstanbul: Türkiye Sınai Kalkınma Bankası.

TSKB. (2021). 2021 Entegre Faaliyet Raporu. 1-330. İstanbul: Türkiye Sınai Kalkınma Bankası.

TSKB. (2021). *2021 Entegre Faaliyet Raporu.* İstanbul: Türkiye Sınai Kalkınma Bankası.

WCED. (1987). *Report of the World Commission on Environment and Development : Our Common Future.* New York: United Nations.

KAYNAKÇA

ACFE ve Grant Thornton. (2022). Managing Fraud Risks in an Evolving ESG Environment, https://www.acfe.com/fraud-resources/esg-report-gt-2022, 19.12.2022.

AICPA. (2022). ESG and sustainability, https://www.aicpa.org/about/landing/purpose-in-action, 17.12.2022.

Bofinger, Y., Heyden, K. J., & Rock, B. (2022). Corporate social responsibility and market efficiency: Evidence from ESG and misvaluation measures. *Journal of Banking & Finance*, 134, 106322.

Bradley, L. (2021). Insights from ESG assurance can underpin a sustainable future, https://home.kpmg/xx/en/blogs/home/posts/2021/12/esg-assurance-can-underpin-a-sustainable-future.html, 19.12.2022.

Caia, Y., & Kima, S. (2022). ESG Greenwashing and Recent SEC Actions. *Journal of Investment Management*, *20*(4), 102-104.

Câmara, P. (2022). The Systemic Interaction Between Corporate Governance and ESG. In *The Palgrave Handbook of ESG and Corporate Governance* (pp. 3-40). Palgrave Macmillan, Cham.

CDP, CDSB, GRI, IIRC & SASB. (2020). *Reporting on enterprise value - illustrated with a prototype climate-related financial disclosure standard*.

CFI. (2022). Fraud Triangle, https://corporatefinanceinstitute.com/resources/accounting/fraud-triangle/, 19.12.2022.

Champagne, C., Coggins, F., & Sodjahin, A. (2022). Can extra-financial ratings serve as an indicator of ESG risk?. *Global Finance Journal*, *54*, 100638.

Cole, R., Johan, S., & Schweizer, D. (2021). Corporate failures: Declines, collapses, and scandals. *Journal of Corporate Finance*, 67, 101872.

COSO. (2022). COSO Board Approves Study on Sustainability/ESG, https://www.coso.org/Shared%20Documents/COSO-Board-Approves-Study-on-Sustainability-ESG-Press-Release.pdf, 16.12.2022.

Dathe, T., Dathe, R., Dathe, I., & Helmold, M. (2022). Corporate Social Responsibility (CSR) Versus Environmental Social Governance (ESG). In *Corporate Social Responsibility (CSR), Sustainability and Environmental Social Governance (ESG)* (pp. 117-141). Springer, Cham.

de Freitas Netto, S. V., Sobral, M. F. F., Ribeiro, A. R. B., & Soares, G. R. D. L. (2020). Concepts and forms of greenwashing: A systematic review. *Environmental Sciences Europe*, *32*(1), 1-12.

de Silva Lokuwaduge, C. S., & De Silva, K. M. (2022). ESG Risk Disclosure and the Risk of Green Washing. *Australasian Accounting, Business and Finance Journal*, *16*(1), 146-159.

Deloitte. (2022a). How to Audit ESG Risk and Reporting, https://www2.deloitte.com/content/dam/Deloitte/us/Documents/audit/us-how-to-audit-esg-risk-reporting.pdf, 16.12.2022.

Deloitte. (2022b). Emerging fraud risks to consider: ESG, https://www2.deloitte.com/us/en/pages/center-for-board-effectiveness/articles/emerging-fraud-risks-to-consider-esg.html, 17.12.2022.

Dias, G. F. (2022). Sustainability and Sustainable Finance: A Regulator's Perspective and Beyond. In *The Palgrave Handbook of ESG and Corporate Governance* (pp. 217-229). Palgrave Macmillan, Cham.

Frunza, M. C. (2013). *Fraud and carbon markets: The carbon connection*. Routledge.

IFAC. (2022). The State of Play In Reporting and Assurance of Sustainability Informatıon: Update 2019-2020 Data & Analysis.

IFRS. (2022). Path to global baseline: ISSB outlines actions required to deliver global baseline of sustainability disclosures. *News*, www.ifrs.org/news-and-events/news/2022/05/issb-outlines-actions-required-to-deliver-global-baseline-of-sustainability-disclosures, 18.12.2022.

IMA. (2016). Integrated Repoting, Statement on Management Accounting), https://www.imanet.org/-/media/0830fcd907cd41a7bd760b8900fe7b94.ashx, 15.12.2022.

KPMG. (2022a). When the stage is set for ESG fraud, https://home.kpmg/ca/en/blogs/home/posts/2022/06/when-the-stage-is-set-for-esg-fraud.html, 15.12.2022.

KPMG. (2022b). Get ready for European Sustainability Reporting Standards, https://home.kpmg/xx/en/home/insights/2022/05/european-sustainability-reporting-standards-eu-esrs.html, 15.12.2022.

KPMG. (2022c). The many colours of ESG fraud, https://home.kpmg/ca/en/blogs/home/posts/2022/04/the-many-colours-of-esg-fraud.html, 15.12.2022.

KPMG. (2022d). ESG Assurance in Audit, https://home.kpmg/xx/en/home/insights/2021/11/esg-assurance-in-audit.html, 15.12.2022.

Kurt, E. S., & Cavlak, H. (2022). Türkiye'deki Kurumsal Raporlama Ekosistemi Üzerine Değerlendirmeler. *Denetişim*, (25), 5-26.

Lusher, A. L. (2012). What is Accounting Profession's Role in Accountability of Economic, Social and Environmental Issues?, *International Journal of Business and Social Science*, Vol.3, No.15, ss.13-19.

Musciano, C. B. (2022). Is Your Socially Responsible Investment Fund Green or Greedy? How a Standard ESG Disclosure Framework Can Inform Investors and Prevent Greenwashing, Georgia Law Review: Vol. 57: No. 1, Article 9.

PwC. (2022a). ESG Fraud, ESG fraud prevention and detection, https://www.pwc.de/en/consulting/forensic-services/esg-fraud.html, 15.12.2022.

PwC. (2022b). Greenwashing, https://www.pwc.de/en/consulting/forensic-services/esg-fraud/greenwashing.html, 15.12.2022.

PwC. (2022c). ESG Risk Assessment, https://www.pwc.de/en/consulting/forensic-services/esg-fraud/esg-risk-assessments.html, 15.12.2022.

PwC. (2022d). ESG Fraud Prevention Systems, https://www.pwc.de/en/consulting/forensic-services/esg-fraud/esg-fraud-prevention-systems.html, 15.12.2022.

Runyon, N. (2022). Are allegations of greenwashing part of ESG fraud? It depends on whom you ask, https://www.thomsonreuters.com/en-us/posts/investigation-fraud-and-risk/greenwashing-esg-fraud/, 15.12.2022.

SASB. (2022a). Materiality Finder, https://www.sasb.org/standards/materiality-finder/?lang=en-us, 19.12.2022.

SASB. (2022b). SASB Standards & Other ESG Frameworks, https://sasb.wpengine.com/about/sasb-and-other-esg-frameworks/, 19.12.2022.

Shannon, M. (2022). ESG assurance will be a game-changer, KPMG, https://home.kpmg/xx/en/blogs/home/posts/2022/01/esg-assurance-will-be-a-game-changer.html, 16.12.2022.

Sustainability. (2022). The Evolution of Sustainability Disclosure, https://www.sustainability.com/globalassets/sustainability.com/thinking/pdfs/2022/comparing-the-sec-efra-and-issb.pdf, 14.12.2022.

TÜSİAD. (2015). Kurumsal Raporlamada Yeni Dönem: Entegre Raporlama, Yayın No: T/2015, 10-567, İstanbul, https://tusiad.org/tr/yayinlar/raporlar/item/8539-kurumsal-raporlamada-yeni-donem-entegre-raporiama, 12.12.2022.

VRF. (2021). *Corporate Reporting Dialogue dissolves, as global harmonization efforts take hold*, https://www.valuereportingfoundation.org/news/corporate-reporting-dialogue-dissolves-as-global- harmonization-efforts-take-hold, 12.12.2022.

URL-1: https://www.esgthereport.com/what-is-social-washing/ (E.T.: 19.12.2022).

URL-2: https://www.acfe.com/fraud-resources/fraud-101-what-is-fraud (E.T.: 15.12.2022).

URL-3: https://truthinadvertising.org/class-action/bmw-x5-355d-diesel-vehicles/ (E.T.: 15.12.2022).

URL-4: https://dictionary.cambridge.org/dictionary/english/whitewashing (E.T.: 19.12.2022).

KAYNAKÇA

Brin, P. V. ve Nehme, M. N. (2019). Corporate Social Responsibility: Analysis Of Theories And Models. *Business, management and accounting*, (5), 24.

Brussaeau, J. (2011). The Business Ethics Workshops. Boston Academic Publishing. (1),

Carroll, A. B. (1991). The Pyramid of Corporate Social Responsibility: Toward The Moral Management of Organizational Stakeholders. Business Horizons, 34 (4), 39-48.

Cochran, P. L. (2007). The Evolution of Corporate Social Responsibility. Business Horizons, 50 (6), 449-454.

Friedman, M. (2020). Capitalism And Freedom. University of Chicago Press.

Garriga, E. ve Melé D. (2004), Corporate Social Responsability Theories, Mapping The Territory. *Journal Of Business Ethics*, 53 (1-2).

Gülmez, M. (2012). Türk, Amerikan, İngiliz ve Fransız Şirketlerinin Web Siteleri Aracılığı ile Gerçekleştirdikleri Kurumsal Sosyal Sorumluluk İletişimi Üzerine Bir Araştırma. *Çukurova University, Adana,* 29 (3) 29-48.

Kar, S. V. Y. E. (2006). Kurumsal Sosyal Sorumluluk. www. etikkongresi. phil. metu. edu. tr, 65.

Karataş, Z. (2015). Sosyal Bilimlerde Nitel Araştırma Yöntemleri. *Manevi Temelli Sosyal Hizmet Araştırmaları Dergisi,* 1(1), 62-80.

Kitzmueller, M. ve Shimshack, J. (2012). Economic Perspectives on Corporate Social Responsibility. *Journal of Economic Literature*, 50(1), 51-84.

Kotler, P. ve Lee, N. (2006). *Kurumsal Sosyal Sorumluluk* (Çev. Sibel Kaçamak). 6 (3) 111-122

Leech, N. L. ve Onwuegbuzie, A. J. (2007). An Array of Qualitative Data Analysis Tools: A Call For Data Analysis Triangulation. School Psychology Quarterly, 22(4), 557.

Liu, M. ve Lu, W. (2021). Corporate Social Responsibility, Firm Performance, And Firm Risk: The Role Of Firm Reputation. *Asia-Pacific Journal Of Accounting & Economics*, 28(5), 525-545.

McWilliams, A. ve Siegel, D. (2000). Corporate Social Responsibility and Financial Performance: Correlation or Misspecification?. *Strategic Management Journal*, 21(5), 603-609.

Mishra, S., ve Suar, D. (2010). Does Corporate Social Responsibility Influence Firm Performance Of Indian Companies?. *Journal of Business Ethics*, 95(4), 571-601.

Onay, A. (2003). *Kurumsal sosyal sorumluluk*.

Ölçer, F. (2001). Günümüzde Sosyal Sorumluluğun Değişen Boyutları ve İşletmeler Üzerine Etkileri. *Standart Dergisi*, Yıl, 40, 24.

Özüpek, M. Nejat (2005). *Kurum İmajı ve Sosyal Sorumluluk*, Konya: Tablet Kitapevi.

Pusak, S. (2014). Türkiye'de Kurumsal Sosyal Sorumluluk Üzerine Bir Araştırma; Şirketlerin Periyodik Yayınlanan Kurumsal Sosyal Sorumluluk Raporlarının İçerik Analizi (Master's Thesis, Sosyal Bilimler Enstitüsü).

Safarzad, R. ve Farahnaki, E. ve Farahbakhsh, M. (2016). Corporate Social Responsibility, Theories and Models. Theories And Models (September 3, 2016).

Safarzad, R. Farahnaki, E. ve Farahbakhsh, M. (2016). Corporate Social Responsibility, Theories and Models. Theories And Models (September 3, 2016).

Seyitoğulları, O., ve Bilen, A. (2020). Kurumsal Sosyal Sorumluluk Üzerine Bir Literatür Taraması. *Sosyal Bilimler Akademi Dergisi*, 3(2), 195-205.

Soysal, B. Kurumsal Sosyal Sorumluluk Raporlaması ve Türk Şirketleri Üzerine Bir İçerik Analizi. Anasay, (6), 11-38.

Strauss, A. ve Corbin, J. (1990). Basics of Qualitative Research. Sage Publications.

Vural, Z. B. A. ve Coşkun, G. (2011). Kurumsal Sosyal Sorumluluk ve Etik. *Gümüşhane Üniversitesi İletişim Fakültesi Elektronik Dergisi,* 1(1), 61-87.

Wan-Jan, W. S. (2006). Defining Corporate Social Responsibility. *Journal of Public Affairs: An International Journal,* 6(3-4), 176-184.

Yıldırım, A. ve Simsek, H. (1999). Sosyal Bilimlerde Nitel Araştırma Yöntemleri (11) 1999-2018.

Yönet, E. (2005). Kurumsal Sosyal Sorumluluk Anlayışında Son Dönemeç: Stratejik Sorumluluk. *Balıkesir Üniversitesi Sosyal Bilimler Enstitüsü Dergisi*, 8(13), 239-264.

İnternet Kaynakları

URL-1: www.tdk.gov.tr (E.T.: 01.02.2022).
URL-2: www.tupras.com.tr/ (E.T.: 16.02.2022).
URL-3: www.fordotosan.com.tr/tr (E.T.: 16.02.2022).
URL-4: www.oyak-renault.com/ (E.T.: 16.02.2022).
URL-5: www.toyotatr.com/ (E.T.: 16.02.2022).
URL-6: www.socar.com.tr/ (E.T.: 16.02.2022).
URL-7: www.arcelikglobal.com/ (E.T.: 16.02.2022).
URL-8: www.tofas.com.tr/ (E.T.: 16.02.2022).
URL-9: www.erdemir.com.tr/ (E.T.: 16.02.2022).
URL-10: www.icdas.com.tr/ (E.T.: 16.02.2022).
URL-11: www.colakoglu.com.tr/ (E.T.: 16.02.2022).
URL-12: www.mercedesbenzturk.com.tr/ (E.T.: 16.02.2022).
URL-13: www.toscelik.com.tr/ (E.T.: 16.02.2022).
URL-14: www.bsh-group.com/tr/ (E.T.: 16.02.2022).
URL-15: www.sisecam.com.tr/ (E.T.: 16.02.2022).
URL-16: www.vestel.com.tr/ (E.T.: 16.02.2022).
URL-17: www.petkim.com.tr/ (E.T.: 16.02.2022).
URL-18: www.unilever.com.tr/ (E.T.: 16.02.2022).
URL-19: www.aygaz.com.tr/ (E.T.: 16.02.2022).
URL-20: www.borcelik.com/ (E.T.: 16.02.2022).
URL-21: www.erbakir.com.tr/tr/ (E.T.: 16.02.2022).
URL-22: www.sarkuysan.com/tr (E.T.: 16.02.2022).
URL-23: www.enerjisauretim.com.tr/ (E.T.: 16.02.2022).
URL-24: www.eren-enerji.com.tr/tr/ (E.T.: 16.02.2022).
URL-25: www.etietieti.com/ (E.T.: 16.02.2022).
URL-26: www.turktraktor.com.tr/ (E.T.: 16.02.2022).
URL-27: www.sasa.com.tr/ (E.T.: 16.02.2022).
URL-28: www.hayat.com/ (E.T.: 16.02.2022).
URL-29: www.yucelboru.com.tr/ (E.T.: 16.02.2022).
URL-30: www.bastugmetalurji.com.tr/ (E.T.: 16.02.2022).
URL-31: www.tpao.gov.tr/ (E.T.: 16.02.2022).
URL-32: www.kastamonuentegre.com.tr/ (E.T.: 16.02.2022).
URL-33: www.konyaseker.com.tr/ (E.T.: 16.02.2022).
URL-34: www.aksa.com/tr (E.T.: 16.02.2022).
URL-35: www.cci.com.tr/ (E.T.: 16.02.2022).
URL-36: www.kromancelik.com.tr/ (E.T.: 16.02.2022).
URL-37: www.tatmetal.com/ (E.T.: 16.02.2022).
URL-38: www.mmkturkey.com.tr/ (E.T.: 16.02.2022).
URL-39: www.nadirmetal.com.tr/ (E.T.: 16.02.2022).
URL-40: www.dilerhld.com/grup. (E.T.: 16.02.2022).
URL-41: www.tosyalitoyo.com.tr/ (E.T.: 16.02.2022).
URL-42: www.sutas.com.tr/tr (E.T.: 16.02.2022).
URL-43: www.gulsanholding.com/ (E.T.: 16.02.2022).
URL-44: www.kazansoda.com/ (E.T.: 16.02.2022).
URL-45: www.atakas.com.tr/tr (E.T.: 16.02.2022).
URL-46: www.ersem.com.tr/ (E.T.: 16.02.2022).
URL-47: www.icdastoptanelektrik.com/ (E.T.: 16.02.2022).

URL-48: www.otokar.com.tr/ (E.T.: 16.02.2022).
URL-49: www.abaliogluyag.com/ (E.T.: 16.02.2022).
URL-50: www.obamakarna.com.tr/ (E.T.: 16.02.2022).
URL-51: www.yesilyurtdc.com.tr/ (E.T.: 16.02.2022).
URL-52: www.poscoassan.com.tr/ (E.T.: 16.02.2022).
URL-53: www.abdiibrahim.com.tr/ (E.T.: 16.02.2022).
URL-54: www.abalioglu.com/ (E.T.: 16.02.2022).
URL-55: www.borusanmannesmann.com/ (E.T.: 16.02.2022).
URL-56: www.merinos.com.tr/tr/iletisim (E.T.: 16.02.2022).
URL-57: www.gumusdoga.com.tr/ (E.T.: 16.02.2022).
URL-58: www.kipasmensucat.com/ (E.T.: 16.02.2022).
URL-59: www.sanko.com.tr/ (E.T.: 17.02.2022).
URL-60: www.namet.com.tr/ (E.T.: 17.02.2022).
URL-61: www.oyakcimento.com/ (E.T.: 17.02.2022).
URL-62: www.etisoda.com/ (E.T.: 17.02.2022).
URL-63: www.tosyaliholding.com.tr/ (E.T.: 17.02.2022).
URL-64: www.betek.com.tr/ (E.T.: 17.02.2022).
URL-65: www.pinar.com.tr/ (E.T.: 17.02.2022).
URL-66: www.atmacaelektronik.com.tr/ (E.T.: 17.02.2022).
URL-67: www.ekinciler.com/ (E.T.: 17.02.2022).
URL-68: www.kilicdeniz.com.tr/ (E.T.: 17.02.2022).
URL-69: www.kayseriseker.com.tr/ (E.T.: 17.02.2022).
URL-70: www.limakcimento.com/tr (E.T.: 17.02.2022).
URL-71: www.esan.com.tr/tr (E.T.: 18.02.2022).
URL-72: www.havelsan.com.tr/ (E.T.: 18.02.2022).
URL-73: www.asilcelik.com.tr/ (E.T.: 18.02.2022).
URL-74: www.agt.com.tr/tr (E.T.: 18.02.2022).
URL-75: www.solen.com.tr/ (E.T.: 18.02.2022).
URL-76: www.akenerji.com.tr/ (E.T.: 18.02.2022).
URL-77: www.akcansa.com.tr/ (E.T.: 18.02.2022).
URL-78: www.maxionwheelsturkey.com/ (E.T.: 18.02.2022).
URL-79: www.cimsa.com.tr/tr (E.T.: 18.02.2022).
URL-80: www.korozo.com.tr/ (E.T.: 18.02.2022).
URL-81: www.kordsa.com/tr (E.T.: 18.02.2022).
URL-82: www.progida.com.tr/ (E.T.: 18.02.2022).
URL-83: www.tr.prysmiangroup.com/ (E.T.: 18.02.2022).
URL-84: www.eczacibasi.com.tr/ (E.T.: 18.02.2022).
URL-85: www.tei.com.tr/ (E.T.: 18.02.2022).
URL-86: www.turcas.com.tr/ (E.T.: 18.02.2022).
URL-87: www.mitasendustri.com/ (E.T.: 19.02.2022).
URL-88: www.polibak.com.tr/ (E.T.: 19.02.2022).
URL-89: www.sofragrup.com/ (E.T.: 19.02.2022).
URL-90: www.erdemirmaden.com.tr/ (E.T.: 19.02.2022).
URL-91: www.abalioglu.com/ (E.T.: 19.02.2022).
URL-92: www.doguscay.com.tr/ (E.T.: 19.02.2022).
URL-93: www.tatgida.com/tr (E.T.: 19.02.2022).
URL-94: www.zorlutekstil.com.tr/ (E.T.: 19.02.2022).
URL-95: www.astoras.com.tr/ (E.T.: 19.02.2022).

URL-96: www.mutlu.com.tr/ (E.T.: 19.02.2022).
URL-97: www.yesim.com/ (E.T.: 19.02.2022).
URL-98: www.doktas.com/ (E.T.: 19.02.2022).
URL-99: www.toyota-boshokutr.com/ (E.T.: 19.02.2022).
URL-100: www.sankoenerji.com.tr/ (E.T.: 19.02.2022).
URL-101: www.aydinkuruyemis.com.tr/ (E.T.: 19.02.2022).
URL-102: www.gubretas.com.tr/ (E.T.: 20.02.2022).
URL-103: www.cms.com.tr/ (E.T.: 20.02.2022).
URL-104: www.karaholding.com/ (E.T.: 20.02.2022).
URL-105: www.somatermik.com.tr/ (E.T.: 20.02.2022).
URL-106: www.aynes.com.tr/ (E.T.: 20.02.2022).
URL-107: www.menderes.com/tr (E.T.: 20.02.2022).
URL-108: www.karsan.com/tr (E.T.: 20.02.2022).
URL-109: www.tadim.com.tr/ (E.T.: 20.02.2022).
URL-110: www.fnss.com.tr/tr (E.T.: 20.02.2022).
URL-111: www.mondigroup.com.tr/ (E.T.: 20.02.2022).
URL-112: www.hastavuk.com.tr/ (E.T.: 20.02.2022).
URL-113: www.besttransformer.com/ (E.T.: 20.02.2022).
URL-114: www.yaylabakliyat.com.tr/ (E.T.: 20.02.2022).
URL-115: www.mondiolmuksan.com.tr/ (E.T.: 20.02.2022).
URL-116: www.zorluenerji.com.tr/ (E.T.: 20.02.2022).
URL-117: www.nobel.com.tr/ (E.T.: 20.02.2022).
URL-118: www.lilagroup.com/ (E.T.: 20.02.2022).
URL-119: www.cms.com.tr/ (E.T.: 20.02.2022).
URL-120: www.cimko.com.tr/ (E.T.: 21.02.2022).
URL-121: www.elitagida.com.tr/ (E.T.: 21.02.2022).
URL-122: www.egeprofil.com.tr/ (E.T.: 21.02.2022).
URL-123: www.akkim.com.tr/ (E.T.: 21.02.2022).
URL-124: www.kansaialtan.com/ (E.T.: 21.02.2022).
URL-125: www.elif.com/iletisim/ (E.T.: 21.02.2022).
URL-126: www.yavuzhazelnut.com/ (E.T.: 21.02.2022).
URL-127: www.yariskabin.com.tr/ (E.T.: 21.02.2022).
URL-128: www.ankutsan.com/ (E.T.: 21.02.2022).
URL-129: www.bayer.com.tr/tr/ (E.T.: 21.02.2022).
URL-130: www.taysad.org.tr/ (E.T.: 21.02.2022).
URL-131: www.akdenizchemson.com/tr/ (E.T.: 21.02.2022).
URL-132: www.suntekstil.com.tr/ (E.T.: 21.02.2022).
URL-133: www.assanhanil.com.tr/ (E.T.: 21.02.2022).
URL-134: www.calik.com/tr/ (E.T.: 21.02.2022).
URL-135: www.yonca.com.tr/ (E.T.: 21.02.2022).
URL-136: www.anadoluisuzu.com.tr/ (E.T.: 21.02.2022).
URL-137: www.uniteks.com.tr/ (E.T.: 21.02.2022).
URL-138: www.dinarsu.com.tr/ (E.T.: 21.02.2022).
URL-139: www.bienseramik.com.tr/ (E.T.: 21.02.2022).
URL-140: www.vatanplastik.com/ (E.T.: 21.02.2022).
URL-141: www.emas.com.tr/ (E.T.: 21.02.2022).
URL-142: www.sikmakas.com.tr/ (E.T.: 21.02.2022).
URL-143: www.cayirovaboru.com/ (E.T.: 21.02.2022).

URL-144: www.nuh.com.tr/ (E.T.: 21.02.2022).
URL-145: www.farplas.com.tr/ (E.T.: 21.02.2022).
URL-146: www.alp.com.tr/ (E.T.: 21.02.2022).
URL-147: www.askalecimento.com.tr/ (E.T.: 21.02.2022).
URL-148: www.duzcecam.com.tr/ (E.T.: 21.02.2022).
URL-149: www.ors.com.tr/ (E.T.: 21.02.2022).
URL-150: www.sirikcioglu.com.tr/ (E.T.: 22.02.2022).
URL-151: www.elba.com.tr/ (E.T.: 22.02.2022).
URL-152: www.iskur.com/ (E.T.: 22.02.2022).
URL-153: www.coskunoz.com.tr/ (E.T.: 22.02.2022).
URL-154: www.formsunger.com.tr/ (E.T.: 22.02.2022).
URL-155: www.nitto.com/tr/ (E.T.: 22.02.2022).
URL-156: www.sunchemical.com/tr/ (E.T.: 22.02.2022).
URL-157: www.pinar.com.tr/ (E.T.: 22.02.2022).
URL-158: www.leoni.com/en/ (E.T.: 22.02.2022).
URL-159: www.polisan.com.tr/ (E.T.: 22.02.2022).
URL-160: www.trakyadokum.com.tr/ (E.T.: 22.02.2022).
URL-161: www.uniteks.com.tr/ (E.T.: 22.02.2022).
URL-162: www.kartonsan.com.tr/tr/ (E.T.: 22.02.2022).
URL-163: www.flokser.com.tr/ (E.T.: 22.02.2022).
URL-164: www.cemtas.com.tr/ (E.T.: 22.02.2022).
URL-165: www.silopielektrik.com.tr/ (E.T.: 22.02.2022).
URL-166: www.tukas.com.tr/ (E.T.: 22.02.2022).
URL-167: www.cagcelik.com.tr/ (E.T.: 22.02.2022).
URL-168: www.camli.com.tr/ (E.T.: 22.02.2022).
URL-169: www.agromey.com.tr/ (E.T.: 23.02.2022).
URL-170: www.legrand.com.tr/ (E.T.: 23.02.2022).
URL-171: www.tirsankardan.com/ (E.T.: 23.02.2022).
URL-172: www.tyh.com.tr/ (E.T.: 23.02.2022).
URL-173: www.teksan.com/tr/ (E.T.: 23.02.2022).
URL-174: www.ortaanadolu.com/ (E.T.: 23.02.2022).
URL-175: www.maxionwheelsturkey.com/ (E.T.: 23.02.2022).
URL-176: www.marmarabirlik.com.tr/ (E.T.: 23.02.2022).
URL-177: www.bossa.com.tr/ (E.T.: 23.02.2022).
URL-178: www.poyrazpoyraz.com/ (E.T.: 23.02.2022).
URL-179: www.akcoat.com/ (E.T.: 23.02.2022).
URL-180: www.ozermetal.com/ (E.T.: 23.02.2022).
URL-181: www.cebitas.com.tr/ (E.T.: 23.02.2022).
URL-182: www.mey.com.tr/ (E.T.: 23.02.2022).
URL-183: www.uludagicecek.com.tr/ (E.T.: 23.02.2022).
URL-184: www.kalibreboru.com/ (E.T.: 23.02.2022).
URL-185: www.kaltun.com.tr/ (E.T.: 23.02.2022).
URL-186: www.unat.com.tr/ (E.T.: 23.02.2022).
URL-187: www.ulusoyelektrik.com.tr/ (E.T.: 23.02.2022).
URL-188: www.oyakbeton.com.tr/ (E.T.: 23.02.2022).
URL-189: www.bakambalaj.com.tr/ (E.T.: 23.02.2022).
URL-190: www.isiltekstil.com.tr/ (E.T.: 23.02.2022).
URL-191: www.kalekilit.com.tr/ (E.T.: 23.02.2022).

URL-192: www.tarfas.com.tr/ (E.T.: 23.02.2022).
URL-193: www.aycangida.com.tr/ (E.T.: 23.02.2022).
URL-194: www.feldaiffco.com.tr/ (E.T.: 23.02.2022).
URL-195: www.iskur.com/ (E.T.: 23.02.2022).
URL-196: www.izocam.com.tr/ (E.T.: 23.02.2022).
URL-197: www.torunmetal.com/tr/ (E.T.: 23.02.2022).
URL-198: www.borsan.com.tr/ (E.T.: 23.02.2022).
URL-199: www.akbaslar.com/tr (E.T.: 23.02.2022).
URL-200: www.egeseramik.com/ (E.T.: 23.02.2022).
URL-201: www.lstr.panasonic.com/tr/ (E.T.: 23.02.2022).
URL-202: www.isbirsentetik.com/ (E.T.: 23.02.2022).
URL-203: www.senocaknut.com/ (E.T.: 23.02.2022).
URL-204: www.realkom.com/ (E.T.: 23.02.2022).
URL-205: www.odelo.de/tr (E.T.: 23.02.2022).
URL-206: www.nikelpaslanmaz.com/ (E.T.: 23.02.2022).

KAYNAKÇA

Akdoğan N.ve Tenker, N. (2010). *Finansal Tablolar ve Mali Analiz Teknikleri*. 12.baskı, Ankara:Gazi Kitapevi.

Aswegen, N. Van, Steyn B. W.ve Hamman, W.D. (2005). Trends in The Distribution of Added Value of Listed Industrial Companies 1990 to 2002. S. *Afr.J.Bus.Manage*, 36(2), 85-94.

Bao, B.-H. ve Bao, D.-H. (1989). An Emprical Investigation of The Association Between Productivity and Firm Value. *Journal of Business Finance Accounting,* 16, 701.

Çelebican, G. (1966). Gayrisafi Milli Hasılaya Mali Kurumlar Sektörünün Katkısını Hesaplarken Kullanılan Metodlar. *Ankara Üniversitesi Hukuk Fakültesi Dergisi*, 22(1), 877-910.

Doğan, A. (1989). Mali Tablolar Arasında Katma Değer Tablosunun Yeri ve Önemi. *Verimlilik Dergisi*, 18(2),173-186.

Dornbusch, R., ve Fischer, S. (1994). *Macroeconomics.* 6.Edition, İstanbul: Literatür Yayıncılık.

Ersoy, A. (1989). *Katma Değer Vergisi ve Muhasebe Uygulamasına İlişkin Öneriler*. Ankara: Gazi Üniversitesi Yayın No:141 İktisadi ve İdari Bilimler Fakültesi Yayın No:52.

Ertuna, Ö. (2003). 21.Yüzyılda Muhasebenin Gündemi. *Muhasebe ve Finansman Dergisi*, 17, 8-13.

Ertuna, Ö. (2012). Muhasebe İçin Yeni Ufuklar: Sosyal Muhasebe. *Muhasebe ve Finans Tarihi Araştırmaları Dergisi*, 3, 5-18.

Evraert, S. ve Riahi-Belkaoui, A. (1998). Usefulness of Value Added Reporting:A Review and Synthesis of the Literature. *Managerial Finance*, 24(11), 1-15.

Gray, R. (2001). Thirty Years of Social Accounting, Reporting And Auditing: What (İf Anything) Have We Learnt?. *Business Ethics:A European Review* , 10(1), 9-15.

Gürak, H. (2001). MPM- Makro Verimlilik ve Teknoloji. *Verimlilik Dergisi,* 3, 7-14.

Haller, A., ve Stolowy, H. (1998). Value Added In Financial Accounting: A Comparative Study Between Germany and France. *Advances in International Accounting*, *11*(1), 23-51.

Hedderwick, K. (1996). *İşletmelerin Finansal ve Ekonomik Analizi.* (çev. N. Tenker) Ankara: Türk İş Yayınları No.196 Demircioğlu Matbaacılık.

Karapınar, A. (2002). İşletme Performansının Ölçülmesinde Katma Değer ve Bir Örnek Uygulama. *Muhasebe Bilim Dünyası Dergisi*, 4(2), 59-74.

Malgwi, C. A. ve Purdy D., E. (2009). A Study of The Financial Reporting Dichotomy of Managers' Perceived Usefulness Of The Value Added Statement. *Business and Society Review*, 114(2), 253-272.

Mook, L. (2007). Social and Environmental Accounting: The Expanded Value Added Statement. Unpublished doctoral dissertation. Kanada:University of Toronto Ontario Institute for Studies in Education.

Mook, L., Richmond B., J. ve Quarter, J. (2003). Integrated Social Accounting for Nonprofit : A Case Form Canada. *Voluntas:International Journal of Voluntary and Nonprofit Organization*, 14(3), 283-297.

Morley, M. F. (1979). The Value Added Statement in Britain. *The Accounting Review*, 54(3), 618-629.

Örten, R. (1987). *Muhasebe Organizasyonu*. Ankara: Gazi Kitapevi.

Öztürk, S. (2019). Geleceğin Kurumsal Raporlama Yaklaşımı Olarak Entegre Raporlama: Garanti Bankası Örneği. *Muhasebe ve Finansman Dergisi* , 81, 1-20.

Pong, C. ve Mitchell, F.(2005). Accounting For A Disappearance: A Contrıbutıon To The History Of The Value Added Statement In The UK. *Accounting Historians Journal,* 32(2), 73-182.

Porwal, L.S. (2001). Accounting Theory: An Introduction. 3th Edition, Tata McGraw-Hill Publishing Company Ltd.

Purdy, D. E. (1983). The Enterprise Theory: An Extension. *Journal of Business Finance&Accounting*, 10(4), 531-541.

Ramanathan, K. V. (1976). Toward A Theory of Corporate Social Accounting. *The Accounting Review*, II(3).

Riahi-Belkaoui, A. (1992). *Value Added Reporting:Lessons for the United States.* New York:Greenwood Publishing Group.

Riahi-Belkaoui, A.(1999). The Degree of Internationalization And The Value of The Firm: Theory And Evidence. *Journal of International Accounting, Auditing and Taxation*, 8(1), 189–196.

Suojanen, W. W. (1954). Accounting Theory and The Large Corporation. *Accounting Review*, 29(3), 291-298.

KAYNAKÇA

Akdoğan, N., Aktaş, M. ve Gülhan, O. (2015). Borsa İstanbul'da Bağımsız Denetim Şirketleri ve Bağımsız Denetim Görüşleri Üzerine Bir İnceleme. *Muhasebe Bilim Dünyası Dergisi*, 17(1), 19-32.

Akdoğan, N., Gülhan, O. ve Aktaş, M. (2015). Halka Açık Şirketlerde Bağımsız Denetçi Görüşleri Borsa İstanbul Gözaltı Pazarı Örneği. *Muhasebe Bilim Dünyası Dergisi*, 17(2), 245-260.

Akdoğan, N. ve Kılıç, G. (2021). Borsa İstanbul (BİST) Şirketlerinin 2019 Yılındaki Denetim Görüşleri, Bağımsız Denetçi Raporlarında Verilen Görüşün Dayanağı ve Kilit Denetim Konularının İncelenmesine Yönelik Bir Araştırma. *Muhasebe ve Denetime Bakış*, 64, 1-18.

Ayanoğlu, Y. ve Dölen, T. (2020). Sınırlı Olumlu Görüş Verilen Denetim Raporlarının İçerik Analizi. *Ankara Hacı Bayram Veli Üniversitesi İktisadi ve İdari Bilimler Fakültesi Dergisi*, 22(3), 703-720.

Aydoğan, C. ve Yereli, A. N. (2021). Bankacılık Sektöründe Bağımsız Denetim Görüşünün Hisse Senedi Getirileri Üzerine Etkisi: Borsa İstanbul Uygulaması. *Izmir Democracy University Social Sciences Journal*, 4(1), 57-86.

Church, B. K., Davis, S. M. ve McCracken, S. A. (2008). The Auditor's Reporting Model: A Literature Ourview and Research Synthesis. *Accounting Horizons*, 22(1), 69-90.

Gücenme, Ü. (2004). *Muhasebe Denetimi*. İstanbul: Aktüel Yayınları.

İşseveroğlu, G. (2019). Bağımsız Denetim Raporunda Kilit Denetim Konuları: BİST Sigorta Şirketlerinin 2017-2018 Yılları Analizi. *Muhasebe ve Finansman Dergisi*, 84, 49-64.

Kepekçi, C. (2000). *Bağımsız Denetim*. Ankara: Siyasal Kitabevi.

Özveren, C. ve Türel, A. (2021). Türkiye'de Bağımsız Denetim Raporları: 2016-2020 Yılları Arası Bir İnceleme. *Hitit Sosyal Bilimler Dergisi*, 14(2), 429-441. https://doi.org/10.17218/hititsbd.1017050.

Pourheydari, O., Nezamabadi, H. ve Aazami, Z. (2012). Identifying Qualified Audit Opinions by Artificial Neural Networks. African Journal of Business Management, 6(44), 11077-11087. https://doi.org/10.5897/AJBM12.855.

Rahnert, K. (2017). The Evolution of The Swedish Auditor's Report. Doctoral Thesis, Karlstad: Karlstad University.

Sağım, K. Gül Reis, Ş. (2020). Bağımsız Denetim Görüşünün Hisse Senedi Getirileri Üzerine Etkisi: Borsa İstanbul Uygulaması. *Eskişehir Osmangazi Üniversitesi İİBF Dergisi*, 15(2), 649-662.

Sağlar, J. ve Kılıç, İ. (2022). Bağımsız Denetim Raporunda Yer Alan Kilit Denetim Konuları İle İlgili Betimsel Bir İçerik Analizi. Gaziantep University Journal of Social Sciences, 21(3), 1471-1493.

Sanchez-Serrano, J. R., Alaminos, D., Garcia-Lagos, F. ve Gallejon-Gil, A. M. (2020). Predicting Audit Opinion in Consolidated Financial Statements with Artificial Neural Networks. *Mathematics,* 8((8), 1288-1302. https://doi.org/10.3390/math8081288.

Santay, M. J. (2018). *Audit and Accounting Guide*. Durham: Wiley Inc.

Tang, K., Yan, S. ve Bae, K. (2022). The Relationship Between Three-Level Review System and Audit Quality: Empirical Evidence from China. *Journal of Asian Finance, Economics and Business*, 9(5), 135-145. https://doi.org/10.13106/jafeb.2022.vol9.no5.0135.

Tsipouridou, M. ve Spathis, C. (2014). Audit Opinion and Earnings Management: Evidence from Greece. *In Accounting Forum,* 38(1), 38-54.

Yavaşoğlu, M. (2001). *Sermaye Piyasası Mevzuatında Bağımsız Denetim Yorum Uygulama ve Açıklamalar.* Ankara: Seçkin Yayıncılık.

KAP. (2022). BİST Şirketleri. https://www.kap.org.tr/tr/Endeksler (E.T.: 15.12.2022).

KGK. (2022). Türkiye Denetim Standartları (BDS 250). https://www.kgk.gov.tr/ TDS_2022_Seti/bds%20250 (E.T.: 16.12.2022).

KGK. (2022). Türkiye Denetim Standartları (BDS 700). https://www.kgk.gov.tr/ TDS_2021_Seti/BDS%20700 (E.T.: 16.12.2022).

KGK. (2022). Türkiye Denetim Standartları (BDS 705). https://www.kgk.gov.tr/ TDS_2021_Seti/BDS%20705. (E.T.: 16.12.2022).

KAYNAKÇA

Akdoğan, N. ve Sevilengül, O. (2007). Türkiye Muhasebe Standartlarına Uyum İçin Tekdüzen Hesap Planında Yapılması Gereken Değişiklikler. *Mali Çözüm Dergisi*, (84), 29-70.

Alagöz, A. ve Antepli, A. (2013). Canlı Varlıklarda Değer Tespiti ve Muhasebeleştirilmesi, *Muhasebe ve Vergi Uygulamaları Dergisi*, 6(3), 107-124.

Antepli, A. (2015) Canlı Varlıklarda Maliyetlerin 7/B Seçeneği İle İzlenmesi ve Uygulama Örneği. *Pamukkale İşletme ve Bilişim Yönetimi Dergisi*, 2(1), 1-18.

Aryanto, Y. H. (2011). Theoretical Failure of IAS 41: Agriculture. https://papers.ssrn.com/sol3/papers.cfm?abstract_id=1808413, (E.T.: 05.12.2022).

Ataman, B. ve Gökçen, G. (2017). *Büyük ve Orta Boy İşletmeler İçin Finansal Raporlama Standardı (BOBİ FRS) Uygulamaları.* İstanbul: Beta Yayınları.

Başer B. (2019). Canlı Varlık Sınıfının Muhasebeleştirilmesi ve Değerlemesinin Tekdüzen, BOBİ FRS-7 ve TMS-41 Kapsamında Bir Örnek Uygulama Yardımıyla Açıklanması. Yüksek Lisans Tezi. Yozgat: Bozok Üniversitesi.

Beller Dikmen, B. ve Köksal, A. G. (2019). Tarımsal Ürünlerin Tekdüzen Muhasebe Sistemi, TMS 41 ve VUK'a Göre Muhasebeleştirilmesi: Şeker Pancarı Üretim İşletmesinde Bir Uygulama. *Uluslararası Sosyal Araştırmalar Dergisi*, 12(68), 1050-1060.

Büyükipekçi, S. ve Kağıtçı, A. (2015). Tarımsal Faaliyetlerin TMS 41'e Göre Muhasebeleştirilmesi. *Kahramanmaraş Sütçü İmam Üniversitesi Sosyal Bilimler Dergisi*, 12(1), 105-113.

Bragg, S. M. (2010). *The Vest Pocket Guide to IFRS*. New Jersey: Wiley.

Camcı, U., Bitlisli, F. (2021). Ortaöğretim Düzeyindeki Muhasebe ve Finansman Öğrencilerinin TMS/TFRS Farkındalık Düzeylerinin Ölçülmesi: Bir Araştırma. *Oğuzhan Sosyal Bilimler Dergisi,* 3(1), 16-29.

Cengiz, S., Tosunoğlu, B. ve Yılmaz Küçük, Ş. (2018). TMS 41 ve Vergi Usul Kanunu Kapsamında Canlı Varlıklara İlişkin Muhasebe Uygulamaları. İçinde E. Koç, İ. Çigerci, K. Çakaröz ve T. Danacı (Editörler). Uluslararası Stratejik Araştırmalar Kongresi (ss. 80-98). Çorum: 3-5 Mayıs 2018.

Çam, M. (2015). TMS 16 Açısından Maddi Duran Varlıklarda Amortisman Uygulamalarının Vergi Usul Kanunu İle Mukayesesinin İncelenmesi. *Aksaray Üniversitesi İktisadi ve İdari Bilimler Fakültesi Dergisi*, 7(2), 11-20.

Çanakçıoğlu, M. (2018). Vergi Usul Kanunu ve Türkiye Muhasebe Standartları Kapsamında Maddi Duran Varlıklarda Amortisman Uygulamaları. *Pressacademia Procedia*, 7(1), 72-80.

Çankaya, F. ve Yılmaz, Z. (2014). Üretim Miktarına Göre Amortisman Yönteminin Değişken Maliyetler ve Kârlılık Üzerine Etkileri. *Karadeniz Teknik Üniversitesi Sosyal Bilimler Enstitüsü Dergisi,* (8), 221-241.

Çetintaş, M. E. (2019). TMS 41 Kapsamında Tarımsal Faaliyetlerin Muhasebe Uygulamalarındaki Yeri ve Örnek Bir İşletme Üzerinde Uygulama Sonuçları. Yüksek Lisans Tezi. Konya: Selçuk Üniversitesi.

Doğan, A. (2018). Büyük ve Orta Boy İşletmeler için Finansal Raporlama Standardı ile VUK/MSUGT Karşılaştırması. *Muhasebe ve Finansman Dergisi*, (80), 115-132.

Doğan, Z. ve Arslan, S. (2018). Tarımsal Faaliyetler Standardı: TMS-41 Çerçevesinde Su Ürünlerinin Muhasebeleştirilmesi. *İşletme Araştırmaları Dergisi,* 10(4), 1047-1065.

Erbay, R. (2013). Ekonomik Kalkınmada Tarımın Rolü: Türkiye Üzerine Bir Değerlendirme. *Balkan Sosyal Bilimler Dergisi,* 2(4), 1-16.

Ertaş, F. C., Çidem, İ. ve Çiğdem, R. (2017). Tarımsal Teşviklerin TMS 20 ve TMS 41 Kapsamında İncelenmesi. *Muhasebe Bilim Dünyası Dergisi*, 19(3), 577-591.

Feleaga, L., Feleaga, N. ve Raileanu, V. (2012). Theoratical Considerations About Implementation of IAS 41 in Romania. *Theoretical Andapplied Economics,* 19(2), 31-38.

Gökçen, G., Öztürk, E. ve Güleç, Ö. F. (2019). KÜMİ FRS Seti Taslağı, BOBİ FRS Seti ve Tam Set TMS/TFRS'nin Temel Konular Açısından Karşılaştırılması. *Finans Ekonomi ve Sosyal Araştırmalar Dergisi,* 4(3), 413-430.

Gökgöz, A. (2012). Tarımsal Faaliyetlerde Gerçeğe Uygun Değerin Tespiti ve Muhasebeleştirilmesi. *İşletme Araştırmaları Dergisi*, 4(4), 95-108.

Gökgöz, A. ve Temelli, F. (2016). Taşıyıcı Bitkilerin Türkiye Muhasebe Standartları Çerçevesinde Muhasebeleştirilmesi. *Journal of Accounting, Finance and Auditing Studies*, 2(4), 142-154.

Gücenme Gençoğlu, Ü. (2017). Temel Konularda BOBİ FRS ve TMS/TFRS Karşılaştırması, *Muhasebe ve Finansman Dergisi*, (76), 1-24.

Hatunoğlu, Z. ve Kıllı, M. (2016). Tarım İşletmelerinde Bitkisel Üretim Maliyetlerinin TMS 41 Çerçevesinde Muhasebeleştirilmesi. *Kahramanmaraş Sütçü İmam Üniversitesi Sosyal Bilimler Dergisi,* 13(1), 1-22.

Hayran, S. (2013). Türkiye'de Tarım Kesiminin Vergilendirilmesi. *Iğdır Üniversitesi Fen Bilimleri Enstitüsü Dergisi,* 3(1), 69-72.

İçöz, A. (2015). TMS 41 Çerçevesinde Tarımsal Faaliyetlerin Muhasebeleştirilmesinde Karşılaşılan Sorunlara Öneriler. *Journal of International Social Research*, 8(41), 1230-1235.

Kamu Gözetimi Muhasebe ve Denetim Standartları Kurumu, Türkiye Muhasebe ve Finansal Raporlama Standartları.

Kamu Gözetimi Muhasebe ve Denetim Standartları Kurumu, Büyük ve Orta Boy İşletmeler İçin Finansal Raporlama Standardı.

Kıllı, M. ve Hatunoğlu, Z. (2016). Dünya'da ve Türkiye'de Tarım Muhasebesi Yazınına Tarihsel Bir Bakış. *Optimum Ekonomi ve Yönetim Bilimleri Dergisi,* 3(1), 1-12.

Kıymetli Şen, İ. ve Karagül, A. A. (2014). Yeni Bir Maddi Duran Varlık Sınıfı Olarak Taşıyıcı Bitkiler: Muhasebeleştirme ve Ölçme. *Muhasebe ve Vergi Uygulamalari Dergisi*, 7(3), 27-48.

Kıymetli Şen, İ. ve Özbirecikli, M. (2018). BOBİ FRS'nin Muhasebe Uygulamalarına Getirdiği Değişiklikler: BOBİ FRS, TMS/TFRS ve Mevcut Muhasebe Sistemi Çerçevesinde Bir İnceleme. *Muhasebe ve Vergi Uygulamaları Dergisi,* (Özel Sayı), 462-484.

Örten, R., Kaval, H. ve Karapınar, A. (2010). *Türkiye Muhasebe-Finansal Raporlama Standartları (TMS – TFRS) Uygulama ve Yorumları.* Ankara: Gazi Kitabevi.

Özdemir, Z. (1989). Türk Tarımında Destekleme Uygulamaları ve Sonuçları. *İstanbul Üniversitesi İktisat Fakültesi Mecmuası*, 47(1-4), 261-279.

Özerhan, Y. ve Yanık, S. (2015). *IFRS/IAS ile Uyumlu TMS/TFRS.* Ankara: TÜRMOB Yayınları.

Öztürk, E. (2017). Stok Maliyetlerinin Ölçüm ve Muhasebeleştirme Esaslarının VUK, TMS/TFRS ve YFRÇ Taslağı Açısından Karşılaştırılması. *Pamukkale Üniversitesi Sosyal Bilimler Enstitüsü Dergisi*, (28), 141-157.

Özulucan, A. (2008). Vergi Usul Kanunu ve Tarımsal Faaliyetler Standardı Çerçevesinde Devamlı Olarak Ürününden Yararlanmak Amacıyla Edinilen Küçük ve Büyükbaş Hayvanların Amortisman İşlemleri ve Muhasebeleştirilmesi. *Selçuk Üniversitesi Sosyal Bilimler Meslek Yüksekokulu Dergisi*, 10(1-2), 157-182.

Özulucan, A. ve Deran, A. (2008). 41 Nolu Türkiye Muhasebe Standardı (TMS 41), Vergi Usul Kanunu ve Tekdüzen Hesap Planı Açısından Küçük ve Büyükbaş Canlı Varlıkların Muhasebeleştirilmesi ve Değerleme İşleminde Karşılaşılan Güçlükler ve Çözüm Önerileri. *Erciyes Üniversitesi Sosyal Bilimler Enstitüsü Dergisi*, 1(25), 1-23.

Sabuncu, B. (2019). Büyük ve Orta Boy İşletmeler için Finansal Raporlama Standardı Açısından Tarımsal Faaliyetler. *Muhasebe ve Finansman Dergisi*, (Özel Sayı), 431-444.

Selvi, Y. ve Ercan, M. (2018). BOBİ FRS Kapsamında Stoklar. *Muhasebe Enstitüsü Dergisi,* 16(59), 47-57.

Taştan, H. (2014). Türkiye Muhasebe Standartları (TMS) ve Vergi Usul Kanununa (VUK) Göre Büyükbaş Canlı Varlıklar İçin Amortisman Ayrılmasının Karşılaştırmalı İncelenmesi. *Kahramanmaraş Sütçü İmam Üniversitesi Sosyal Bilimler Dergisi,* 11(1), 175-184.

Taştan, H., Azaltun, M. ve Mert, H. (2013). Büyükbaş Canlı Varlık İşletmelerinde TMS-41 Tarımsal Faaliyetler Standardının Uygulanmasına Eğitsel Bakış. *Afyon Kocatepe Üniversitesi İktisadi ve İdari Bilimler Fakültesi Dergisi,* 15(2), 117-130.

Tazegül, A. ve Kahramani, A. (2018). Tekdüzen Muhasebe Sistemi ve TMS-41 Kapsamında Büyükbaş Hayvanların Muhasebe Kayıtlarının Karşılaştırmalı Olarak Değerlendirilmesi. *Kafkas Üniversitesi İktisadi ve İdari Bilimler Fakültesi Dergisi,* 9(17), 231-255.

Tokay, S. H. ve Deran, A. (2008). Türkiye Muhasebe ve Finansal Raporlama Standartları'nda Değerleme Ölçüleri. *Mali Çözüm Dergisi,* (90), 15-47.

Tuğay, O. (2013). Türkiye Muhasebe Standardı 41'e Göre Canlı Varlıkların Gerçeğe Uygun Değerinin Tespiti ve Muhasebeleştirilmesi. *Mehmet Akif Ersoy Üniversitesi Sosyal Bilimler Enstitüsü Dergisi*, 5(8), 148-165.

Tunçez, H. A. (2018). Büyük ve Orta Boy İşletmeler İçin Finansal Raporlama Standardı (BOBİ FRS) İle Türkiye Muhasebe Standartları (TMS) Arasındaki Temel Farklılıklar. *Journal of International Social Research*, 11(61), 1018-1024.

Tunçez H. A. (2011). Tarımsal Faaliyetlerin Muhasebeleştirilmesinin Türkiye Muhasebe Standardı-41 Çerçevesinde İncelenmesi: Bir Tarım İşletmesinde Örnek Uygulama. Doktora Tezi. Konya: Selçuk Üniversitesi.

Tunçez, H. A. (2011). Tarımsal Faaliyetlerin Muhasebeleştirilmesinin Türkiye Muhasebe Standardı-41 Çerçevesinde İncelenmesi: Bir Tarım İşletmesinde Örnek Uygulama. *Selçuk Üniversitesi Sosyal Bilimler Meslek Yüksekokulu Dergisi,* 14(1-2), 311-328.

Uyar, M. ve Güner, M. F. (2015). UMS Kapsamında Canlı Duran Varlıkların Muhasebeleştirilmesinde Kullanılan Hesaplara Yönelik Bir Alan Araştırması. *Çukurova Üniversitesi Sosyal Bilimler Enstitüsü Dergisi,* 24(2), 217-232.

Van Greuning, H., Scott, D. ve Terblanche, S. (2011). *International Financial Reporting Standards: A Practical Guide.* Washington: World Bank Publications.

Yalçın, S. (2019). Türkiye Finansal Raporlama Standartları, Büyük ve Orta Boy İşletmeler İçin Finansal Raporlama Standardı ve Muhasebe Sistemi Uygulama Genel Tebliğlerinde Stoklar: Muhasebeleştirme, Değerleme, Sunum ve Açıklamalar. *Dumlupınar Üniversitesi Sosyal Bilimler Dergisi,* (60), 202-222.

Yavuzarslan, T. ve Özerhan, Y. (2019). TMS 41 Tarımsal Faaliyetler Standardı Kapsamında Canlı Varlıkların Ölçümü ve Finansal Tablolarda Raporlanması-Borsa İstanbul Örneği. *Third Sector Social Economic Review*, 54(3), 1207-1220.

Yazan, Ö. ve Kaya, U. (2011). Canlı Varlıkların Türkiye Muhasebe Standardı 41'e Göre Muhasebeleştirilmesi. *Karadeniz Teknik Üniversitesi Sosyal Bilimler Enstitüsü Dergisi,* (1), 27-42.

Yereli, A.N., Kayalı, N. ve Demirlioğlu, L. (2012). Maliyetlerin Tespitinde Normal Maliyet Yöntemi: TMS 2 Stoklar Standardı İle Vergi Mevzuatı'nın Karşılaştırılması ve Uyumlaştırılması. *Mali Çözüm Dergisi*, (110), 21-41.

Yılmaz, E. (2014). TMS 41 Tarımsal Faaliyetler Standardı Kapsamında Büyükbaş Canlı Varlıkların Değerlemesi ve Muhasebeleştirilmesi. *Yönetim ve Ekonomi Araştırmaları Dergisi,* 12(22), 232-248.

Editor:
Prof. Dr. Mehmet Kamanlı

International Research in

Engineering Sciences III

EĞİTİM
yayınevi

INTERNATIONAL RESEARCH IN ENGINEERING SCIENCES III
Editor: Prof. Dr. Mehmet Kamanlı

Executive Editor: Yusuf Ziya Aydoğan (yza@egitimyayinevi.com)
Publishing Coordinator: Yusuf Yavuz (yusufyavuz@egitimyayinevi.com)
Interior Designer: Eğitim Yayınevi Graphics Unit
Cover Designer: Eğitim Yayınevi Graphics Unit

Republic of Türkiye Ministry of Tourizm and Culture
Publisher Certificate No: 47830

ISBN: 978-625-6382-25-1
1. Edition, November-December 2022

Printing and Binding
Uzun Dijital Matbaacılık
İstanbul Cad. İstanbul Çarşısı No: 48/48 - 49 İskitler 06070 / Ankara
Printing House Certificate No: 47865

Library Information Card
INTERNATIONAL RESEARCH IN ENGINEERING SCIENCES III
Editor: Prof. Dr. Mehmet Kamanlı
p.302, 165x240 mm
Includes references, no index.
ISBN: 978-625-6382-25-1

© All rights for this edition are reserved for Eğitim Yayınevi Tic. Ltd. Şti. No part of this book may be reproduced or transmitted in any form or by any means, including photocopying, electronically or mechanically recording or by any information storage or retrieval system,without permission of Eğitim Yayınevi Tic. Ltd. Şti.

EĞİTİM
yayınevi

Publisher Turkey Office: İstanbul: Eğitim Yayınevi Tic. Ltd. Şti., Atakent mah. Yasemen sok. No: 4/B, Ümraniye, İstanbul, Türkiye

Konya: Eğitim Yayınevi Tic. Ltd. Şti., Fevzi Çakmak Mah. 10721 Sok. B Blok, No: 16/B, Safakent, Karatay, Konya, Türkiye
+90 332 351 92 85, +90 533 151 50 42, 0 332 502 50 42
bilgi@egitimyayinevi.com

Publisher USA Office: New York: Egitim Publishing Group, Inc.
P.O. Box 768/Armonk, New York, 10504-0768, United States of America
americaoffice@egitimyayinevi.com

Logistics and Shipping Center: Kitapmatik Lojistik ve Sevkiyat Merkezi, Fevzi Çakmak Mah. 10721 Sok. B Blok, No: 16/B, Safakent, Karatay, Konya, Türkiye
sevkiyat@egitimyayinevi.com

Bookstore Branch: Eğitim Kitabevi, Şükran mah. Rampalı 121, Meram, Konya, Türkiye
+90 332 499 90 00
bilgi@egitimkitabevi.com

Internet Sales: www.kitapmatik.com.tr
+90 537 512 43 00
bilgi@kitapmatik.com.tr

kitapmatik
internetteki kitapçınız

REFERENCES

Akay, D., & Atak, M. (2007). Grey prediction with rolling mechanism for electricity demand forecasting of Turkey. *Energy*, *32*(9), 1670–1675.

Al-Ghandoor, A., Samhouri, M., Al-Hinti, I., Jaber, J., & Al-Rawashdeh, M. (2012). Projection of future transport energy demand of Jordan using adaptive neuro-fuzzy technique. *Energy*, *38*(1), 128–135.

Altun, S. N., Dörterler, M., & Dogru, I. A. (2018). Fuzzy logic based lighting system supported with IoT for renewable energy resources. *2018 Innovations in Intelligent Systems and Applications Conference (ASYU)*, 1–4.

Anand, A., & Suganthi, L. (2018). Hybrid GA-PSO optimization of artificial neural network for forecasting electricity demand. *Energies*, *11*(4), 728.

Anatürk, Ş. (2021). *Yenilenebilir ve Yenilenemeyen Enerji Kaynakları Ile Ekonomik Büyüme Arasındaki Ilişki: Türkiye Örneğ*. Anadolu University (Turkey).

Assareh, E., Behrang, M. A., & Ghanbarzdeh, A. (2012). Forecasting energy demand in Iran using genetic algorithm (GA) and particle swarm optimization (PSO) methods. *Energy Sources, Part B: Economics, Planning, and Policy*, *7*(4), 411–422.

Beskirli, A., Temurtas, H., & Ozdemir, D. (2020). Determination with Linear Form of Turkey's Energy Demand Forecasting by the Tree Seed Algorithm and the Modified Tree Seed Algorithm. *Advances in Electrical and Computer Engineering*, *20*(2), 27–34.

Bilici, Z., & Özdemir, D. (2023). Meteorolojik parametreler ile doğal gaz talep tahmini için metasezgisel optimizasyon algoritmalarının karşılaştırmalı analizi. *Gazi Üniversitesi Mühendislik Mimarlık Fakültesi Dergisi*, *38*(2), 1153–1168.

Blázquez-García, A., Conde, A., Milo, A., Sánchez, R., & Barrio, I. (2020). Short-term office building elevator energy consumption forecast using SARIMA. *Journal of Building Performance Simulation*, *13*(1), 69–78.

Boran, F. E. (2015). Forecasting natural gas consumption in Turkey using grey prediction. *Energy Sources, Part B: Economics, Planning, and Policy*, *10*(2), 208–213.

Canyurt, O. E., & Öztürk, H. K. (2006). Three different applications of genetic algorithm (GA) search techniques on oil demand estimation. *Energy Conversion and Management*, *47*(18–19), 3138–3148.

Ceylan, H., & Ozturk, H. K. (2004). Estimating energy demand of Turkey based on economic indicators using genetic algorithm approach. *Energy Conversion and Management*, *45*(15–16), 2525–2537.

Chen, J., Cheng, G., & Chi, S. (2019). Establishment of Clean Energy Demand Forecasting Model in China Based on Genetic Algorithms. *IOP Conference Series: Earth and Environmental Science*, *384*(1), 12143.

de Oliveira, E. M., & Oliveira, F. L. C. (2018). Forecasting mid-long term electric energy consumption through bagging ARIMA and exponential smoothing methods. *Energy*, *144*, 776–788.

Di Leo, S., Caramuta, P., Curci, P., & Cosmi, C. (2020). Regression analysis for energy demand projection: An application to TIMES-Basilicata and TIMES-Italy energy models. *Energy*, *196*, 117058.

Ediger, V. Ş., & Akar, S. (2007). ARIMA forecasting of primary energy demand by fuel in Turkey. *Energy Policy*, *35*(3), 1701–1708.

Ediger, V. Ş., & Tatlıdil, H. (2002). Forecasting the primary energy demand in Turkey and analysis of cyclic patterns. *Energy Conversion and Management*, *43*(4), 473–487.

EPDK. (2020). *TURKISH PETROLEUM MARKET REPORT 2019*. https://www.epdk.gov.tr/Home/En

Erdogdu, E. (2007). Electricity demand analysis using cointegration and ARIMA modelling: A case study of Turkey. *Energy Policy*, *35*(2), 1129–1146.

Ersel Canyurt, O., Ceylan, H., Kemal Ozturk, H., & Hepbasli, A. (2004). Energy demand estimation

based on two-different genetic algorithm approaches. *Energy Sources*, *26*(14), 1313–1320.

GDH. (2022). *General directorate of highways, highway transportation statistics*. http://www.kgm.gov.tr

Gulcu, S., & Kodaz, H. (2017). The estimation of the electricity energy demand using particle swarm optimization algorithm: A case study of Turkey. *Procedia Computer Science*, *111*, 64–70.

Güneş, M., & Arslan, T. (2018). Enerji Bağımlılığında Avrupa Birliği, Rusya, Türkiye Üçgeni ve Doğu Akdeniz Alanı. *Uluslararası Beşeri Bilimler ve Eğitim Dergisi*, *4*(7), 32–60.

Johannesen, N. J., Kolhe, M., & Goodwin, M. (2019). Relative evaluation of regression tools for urban area electrical energy demand forecasting. *Journal of Cleaner Production*, *218*, 555–564.

Kargar, M. J., & Charsoghi, D. K. (2014). Predicting annual electricity consumption in Iran using artificial neural networks (NARX). *Indian J. Sci. Res*, *5*(1), 231–242.

Katsatos, A. L., & Moustris, K. P. (2019). Application of Artificial Neuron Networks as energy consumption forecasting tool in the building of Regulatory Authority of Energy, Athens, Greece. *Energy Procedia*, *157*, 851–861.

Kialashaki, A., & Reisel, J. R. (2013). Modeling of the energy demand of the residential sector in the United States using regression models and artificial neural networks. *Applied Energy*, *108*, 271–280.

Kucukali, S., & Baris, K. (2010). Turkey's short-term gross annual electricity demand forecast by fuzzy logic approach. *Energy Policy*, *38*(5), 2438–2445.

Li, H., Liu, Y., Luo, X., & Duan, H. (2022). A novel nonlinear multivariable Verhulst grey prediction model: A case study of oil consumption forecasting in China. *Energy Reports*, *8*, 3424–3436.

MENR. (2022). *Ministry of Energy and Natural Resources*.

Muralitharan, K., Sakthivel, R., & Vishnuvarthan, R. (2018). Neural network based optimization approach for energy demand prediction in smart grid. *Neurocomputing*, *273*, 199–208.

Murat, Y. S., & Ceylan, H. (2006). Use of artificial neural networks for transport energy demand modeling. *Energy Policy*, *34*(17), 3165–3172.

Nichiforov, C., Stamatescu, I., Făgărăşan, I., & Stamatescu, G. (2017). Energy consumption forecasting using ARIMA and neural network models. *2017 5th International Symposium on Electrical and Electronics Engineering (ISEEE)*, 1–4.

Özdemir, D., & Dörterler, S. (2022). An adaptive search equation-based artificial bee colony algorithm fortransportation energy demand forecasting. *Turkish Journal of Electrical Engineering and Computer Sciences*, *30*(4), 1251–1268.

Özdemir, D., Dörterler, S., & Aydın, D. (2022). A new modified artificial bee colony algorithm for energy demand forecasting problem. *Neural Computing and Applications*, *34*(20), 17455–17471.

Ozturk, H. K., Ceylan, H., Canyurt, O. E., & Hepbasli, A. (2005). Electricity estimation using genetic algorithm approach: a case study of Turkey. *Energy*, *30*(7), 1003–1012.

Ozturk, S., & Ozturk, F. (2018). Forecasting energy consumption of Turkey by Arima model. *Journal of Asian Scientific Research*, *8*(2), 52–60.

Rahkar Farshi, T. (2021). Battle royale optimization algorithm. *Neural Computing and Applications*, *33*(4), 1139–1157.

Sahraei, M. A., Duman, H., Çodur, M. Y., & Eyduran, E. (2021). Prediction of transportation energy demand: multivariate adaptive regression splines. *Energy*, *224*, 120090.

SARITAŞ, H., Ayşe, G., & Tahsin, A. (2018). Türkiye'de enerji ithalatı, cari açık ve büyüme ilişkisi: VAR ve Granger nedensellik analizi. *Ekonomik ve Sosyal Araştırmalar Dergisi*, *14*(2), 181–200.

Shaikh, F., Ji, Q., Shaikh, P. H., Mirjat, N. H., & Uqaili, M. A. (2017). Forecasting China's natural gas demand based on optimised nonlinear grey models. *Energy*, *140*, 941–951.

Sonmez, M., Akgüngör, A. P., & Bektaş, S. (2017). Estimating transportation energy demand in Turkey using the artificial bee colony algorithm. *Energy*, *122*, 301–310.

Sözen, A., & Arcaklioğlu, E. (2007). Prospects for future projections of the basic energy sources in Turkey. *Energy Sources, Part B*, *2*(2), 183–201.

Sözen, A., Arcaklioğlu, E., & Özkaymak, M. (2005). Turkey's net energy consumption. *Applied Energy*, *81*(2), 209–221.

Toksari, M. D. (2016). A hybrid algorithm of Ant Colony Optimization (ACO) and Iterated Local Search (ILS) for estimating electricity domestic consumption: Case of Turkey. *International Journal of Electrical Power & Energy Systems*, *78*, 776–782.

Toksarı, M. D. (2007). Ant colony optimization approach to estimate energy demand of Turkey. *Energy Policy*, *35*(8), 3984–3990.

Toksarı, M. D. (2009). Estimating the net electricity energy generation and demand using the ant colony optimization approach: case of Turkey. *Energy Policy*, *37*(3), 1181–1187.

Toksarı, M. D. (2022). A Hybrid Algorithm for Forecasting Transportation Energy Demand of Turkey. *Available at SSRN 4009459*.

TURKSTAT. (2022). *Türkiye İstatistik Kurumu Başkanlığı, 2019*. https://data.tuik.gov.tr/

Ünler, A. (2008). Improvement of energy demand forecasts using swarm intelligence: The case of Turkey with projections to 2025. *Energy Policy*, *36*(6), 1937–1944.

Viswavandya, M., Sarangi, B., Mohanty, S., & Mohanty, A. (2020). Short Term Solar Energy Forecasting by Using Fuzzy Logic and ANFIS. In *Computational Intelligence in Data Mining* (pp. 751–765). Springer.

Wang, Q., Li, S., & Li, R. (2018). Forecasting energy demand in China and India: Using single-linear, hybrid-linear, and non-linear time series forecast techniques. *Energy*, *161*, 821–831.

Yakut, E., & Özkan, E. (2020). Modeling of Energy Consumption Forecast with Economic Indicators Using Particle Swarm Optimization and Genetic Algorithm: An Application in Turkey between 1979 and 2050. *Alphanumeric Journal*, *8*(1), 59–78.

Yasin Çodur, M., & Ünal, A. (2019). An estimation of transport energy demand in Turkey via artificial neural networks. *Promet-Traffic&Transportation*, *31*(2), 151–161.

References

Asikuzun, E., A. Donmez, L. Arda, O. Cakiroglu, O. Ozturk, D. Akcan, M. Tosun, S. Ataoglu, and C. Terzioglu. 2015. "Structural and Mechanical Properties of (Co/Mg) Co-Doped Nano ZnO." *Ceramics International* 41(5):6326–34. doi: 10.1016/J.CERAMINT.2015.01.061.

Bazta, O., A. Urbieta, J. Piqueras, P. Fernández, M. Addou, J. J. Calvino, and A. B. Hungría. 2019. "Enhanced UV Emission of Li–Y Co-Doped ZnO Thin Films via Spray Pyrolysis." *Journal of Alloys and Compounds* 808:151710. doi: 10.1016/J.JALLCOM.2019.151710.

Benhaliliba, M., A. Tiburcio-Silver, A. Avila-Garcia, A. Tavira, Y. S. Ocak, M. S. Aida, and C. E. Benouis. 2015. "The Sprayed ZnO Films: Nanostructures and Physical Parameters." *Journal of Semiconductors* 36(8):083001. doi: 10.1088/1674-4926/36/8/083001.

Benhaliliba, Mostefa, and Yusuf Ocak. 2016. "An Experimental Insight into the ZnO Thin Films Properties Prepared by Dip Coating Technique." *JNEP* 8. doi: 10.21272/jnep.8(1).01040.

Cembrero, J., A. Elmanouni, B. Hartiti, M. Mollar, and B. Marí. 2004. "Nanocolumnar ZnO Films for Photovoltaic Applications." *Thin Solid Films* 451–452:198–202. doi: 10.1016/J.TSF.2003.10.119.

Chen, Haixia, Jijun Ding, and Shuyi Ma. 2010. "Structural and Optical Properties of ZnO:Mg Thin Films Grown under Different Oxygen Partial Pressures." *Physica E: Low-Dimensional Systems and Nanostructures* 42(5):1487–91. doi: 10.1016/j.physe.2009.12.005.

Dayan, Osman, Arife Gencer Imer, Abdullah G. Al-Sehemi, Namık Özdemir, A. Dere, Z. Şerbetçi, Ahmed A. Al-Ghamdi, and F. Yakuphanoglu. 2020. "Photoresponsivity and Photodetectivity Properties of Copper Complex-Based Photodiode." *Journal of Molecular Structure* 1200:127062. doi: 10.1016/J.MOLSTRUC.2019.127062.

Duan, Xiaochen, Jianmin Song, Wenhuan Qu, Hanhan Wu, Junming Xue, Bing Han, Xudong Meng, Fu Yang, Qinggong Song, and Yanfeng Wang. 2021. "High Optoelectronic Performance of Magnetron Sputtered ZnO Thin FIlms Co-Doped with F and Ga: Experiment and FIrst-Principles Calculations." *Materials Research Bulletin* 138:111240. doi: 10.1016/J.MATERRESBULL.2021.111240.

Fan, Guifeng, Hongwei Zhu, Kunlin Wang, Jinquan Wei, Xinming Li, Qinke Shu, Ning Guo, and Dehai Wu. 2011. "Graphene/Silicon Nanowire Schottky Junction for Enhanced Light Harvesting." *ACS Applied Materials & Interfaces* 3(3):721–25. doi: 10.1021/am1010354.

Gencer Imer, A., S. Yerci, A. S. Alagoz, M. Kulakci, U. Serincan, T. G. Finstad, and R. Turan. 2010. "Evolution of Vibrational Modes of SiO2 During the Formation of Ge and Si Nanocrystals by Ion Implantation and Magnetron Sputtering." *Journal of Nanoscience and Nanotechnology* 10(1):525–31. doi: 10.1166/jnn.2010.1728.

Gencer Imer, A., I. Yildiz, and R. Turan. 2010. *Fabrication of Si Nanocrystals in an Amorphous SiC Matrix by Magnetron Sputtering*. Vol. 42. North-Holland.

Gencer Imer, Arife. 2016. "Investigation of Al Doping Concentration Effect on the Structural and Optical Properties of the Nanostructured CdO Thin Film." *Superlattices and Microstructures* 92:278–84. doi: 10.1016/j.spmi.2016.01.035.

Gencer Imer, Arife, A. Korkut, W. A. Farooq, A. Dere, M. Atif, Atif Hanif, and Abdulkerim Karabulut. 2019. "Interface Controlling Study of Silicon Based Schottky Diode by Organic Layer." *Journal of Materials Science: Materials in Electronics* 30(21):19239–46. doi: 10.1007/s10854-019-02282-0.

Güllü, Ö., and A. Türüt. 2010. "Electrical Analysis of Organic Dye-Based MIS Schottky Contacts." *Microelectronic Engineering* 87(12):2482–87. doi: 10.1016/J.MEE.2010.05.004.

Hussain, Fayyaz, Muhammad Imran, R. M. Ari. Khalil, Niaz Ahmad Niaz, Anwar Manzoor Rana, M. Atif Sattar, Muhammad Ismail, A. Majid, Sungjun Kim, Faisal Iqbal, M. Arshad Javid, S. Saeed, and A. Sattar. 2020. "An Insight of Mg Doped ZnO Thin Films: A Comparative Experimental and First-Principle Investigations." *Physica E: Low-Dimensional Systems and Nanostructures* 115:113658. doi: 10.1016/J.PHYSE.2019.113658.

Imer, A. G., E. Kaya, A. Dere, A. G. Al-Sehemi, A. A. Al-Ghamdi, A. Karabulut, and F. Yakuphanoglu. 2020. "Illumination Impact on the Electrical Characteristics of Au/Sunset Yellow/n-Si/Au Hybrid

Schottky Diode." *Journal of Materials Science: Materials in Electronics* 31(17):14665–73. doi: 10.1007/s10854-020-04029-8.

Imer, Arife Gencer, Mehmet Gülcan, Metin Çelebi, Ahmet Tombak, and Yusuf Selim Ocak. 2020. "Effects of the R-GO Doping on the Structural, Optical and Electrical Properties of CdO Nanostructured Films by Ultrasonic Spray Pyrolysis." *Journal of Materials Science: Materials in Electronics* 31(3):2111–21. doi: 10.1007/s10854-019-02732-9.

Jaballah, S., H. Dahman, I. Ghiloufi, G. Neri, and L. El Mir. 2020. "Facile Synthesis of Al–Mg Co-Doped ZnO Nanoparticles and Their High Hydrogen Sensing Performances." *International Journal of Hydrogen Energy* 45(58):34268–80. doi: 10.1016/J.IJHYDENE.2020.09.053.

Jaballah, S., H. Dahman, G. Neri, and L. El Mir. 2021. "Effect of Al and Mg Co-Doping on the Microstructural and Gas-Sensing Characteristics of ZnO Nanoparticles." *Journal of Inorganic and Organometallic Polymers and Materials* 31(4):1653–67. doi: 10.1007/s10904-020-01796-z.

Kang, H., Z. Lu, Z. Zhong, and J. Gu. 2018. "Structural, Optical and Electrical Characterization of Ga-Mg Co-Doped ZnO Transparent Conductive Films." *Materials Letters* 215:102–5. doi: 10.1016/J.MATLET.2017.12.072.

Karataş, Şükrü, and Niyazi Berk. 2022. "Performance of the Illumination Dependent Electrical and Photodiode Characteristic of the Al/(GO:PTCDA)/p-Si Structures." *Optical Materials* 126:112231. doi: 10.1016/J.OPTMAT.2022.112231.

Karataş, Yaşar, Mehmet Gülcan, Metin Çelebi, and Mehmet Zahmakiran. 2017. "Pd(0) Nanoparticles Decorated on Graphene Nanosheets (GNS): Synthesis, Definition and Testing of the Catalytic Performance in the Methanolysis of Ammonia Borane at Room Conditions." *ChemistrySelect* 2(29):9628–35. doi: https://doi.org/10.1002/slct.201701616.

Karyaoui, M., D. Ben Jemia, M. Daoudi, A. Bardaoui, A. Boukhachem, M. Amlouk, and R. Chtourou. 2021. "Physical Properties of Graphene Oxide GO-Doped ZnO Thin Films for Optoelectronic Application." *Applied Physics A* 127(2):134. doi: 10.1007/s00339-020-04269-9.

Karzazi, O., L. Soussi, A. Louardi, A. El Bachiri, M. Khaidar, M. Monkade, H. Erguig, and M. Taleb. 2019. "Transparent Conducting Properties of Mg and Al Co-Doped ZnO Thin Films Deposited by Spray Pyrolysis Technique." *Superlattices and Microstructures* 127:61–65. doi: 10.1016/J.SPMI.2018.03.011.

Kaya, Esra, Ali Uğur, · Arife, Gencer Imer, · Murat Aycibin, · Yusuf, and Selim Ocak. 2021. "Physical Properties of Ultrasonically Spray Deposited Yttrium-Doped SnO 2 Nanostructured Films: Supported by DFT Study." *Applied Physics A* 127:288. doi: 10.1007/s00339-021-04460-6.

Li, Xinming, Hongwei Zhu, Kunlin Wang, Anyuan Cao, Jinquan Wei, Chunyan Li, Yi Jia, Zhen Li, Xiao Li, and Dehai Wu. 2010. "Graphene-On-Silicon Schottky Junction Solar Cells." *Advanced Materials* 22(25):2743–48. doi: https://doi.org/10.1002/adma.200904383.

Liu, Huiyong, V. Avrutin, N. Izyumskaya, Ü. Özgr, and H. Morkoç. 2010. "Transparent Conducting Oxides for Electrode Applications in Light Emitting and Absorbing Devices." *Superlattices and Microstructures* 48(5):458–84. doi: 10.1016/j.spmi.2010.08.011.

Liu, Zhixiang, Gongqin Yan, Xinmei Liu, Yunqing Tang, Zhao Mo, and Daoguo Yang. 2021. "Study on Photoelectric Properties of Al-Eu Codoped ZnO." *Journal of Alloys and Compounds* 882:160606. doi: 10.1016/J.JALLCOM.2021.160606.

Maddahi, P., N. Shahtahmasebi, A. Kompany, M. Mashreghi, S. Safaee, and F. Roozban. 2014. "Effect of Doping on Structural and Optical Properties of ZnO Nanoparticles: Study of Antibacterial Properties." *Materials Science-Poland* 32(2):130–35. doi: 10.2478/s13536-013-0181-x.

Mahmood, Othman Haji, Arife Gencer Imer, Ali Ugur, and Abdulkadir Korkut. 2021. "The Investigation of the Fundamental Electrical Parameters of Ag/n-Si Hybrid Structure Based on Functional Organic Dye." *Materials Today: Proceedings* 46:6966–70.

Majeed, Mahmood H., Murat Aycibin, Arife Gencer Imer, Ali M. Muhammad, and Mahmood M. Kareem. 2022. "Influence of Annealing Process on Structural, Optical and Electronic Properties of

Nano-Structured ZnO Films Synthesized by Hydrothermal Technique: Supported by DFT Study." *Materials Science and Engineering: B* 282:115793. doi: 10.1016/J.MSEB.2022.115793.

Majeed, Mahmood Hameed, Murat Aycibin, and Arife Gencer Imer. 2022. "Study of the Electronic, Structure and Electrical Properties of Mg and Y Single Doped and Mg/Y Co-Doped ZnO: Experimental and Theoretical Studies." *Optik* 258:168949. doi: 10.1016/J.IJLEO.2022.168949.

Marcano, Daniela C., Dmitry V Kosynkin, Jacob M. Berlin, Alexander Sinitskii, Zhengzong Sun, Alexander Slesarev, Lawrence B. Alemany, Wei Lu, and James M. Tour. 2010. "Improved Synthesis of Graphene Oxide." *ACS Nano* 4(8):4806–14. doi: 10.1021/nn1006368.

Mirzaeifard, Zahra, Zahra Shariatinia, Milad Jourshabani, and Seyed Mahmood Rezaei Darvishi. 2020. "ZnO Photocatalyst Revisited: Effective Photocatalytic Degradation of Emerging Contaminants Using S-Doped ZnO Nanoparticles under Visible Light Radiation." *Industrial & Engineering Chemistry Research* 59(36):15894–911. doi: 10.1021/acs.iecr.0c03192.

Mokhtari, H., M. Benhaliliba, A. Boukhachem, M. S. Aida, and Y. S. Ocak. 2018. "Nanostructured Device Based on Coated ZnO Layer as a Window in Solar Cell Applications." *Materials Science-Poland* 36(4):570–83. doi: doi:10.2478/msp-2018-0090.

Nadeem, Muhammad Shahid, Tauseef Munawar, Faisal Mukhtar, Muhammad Naveed ur Rahman, Muhammad Riaz, Altaf Hussain, and Faisal Iqbal. 2021. "Hydrothermally Derived Co, Ni Co-Doped ZnO Nanorods; Structural, Optical, and Morphological Study." *Optical Materials* 111:110606. doi: 10.1016/J.OPTMAT.2020.110606.

Ney, V., S. Ye, T. Kammermeier, K. Ollefs, F. Wilhelm, A. Rogalev, S. Lebègue, A. L. da Rosa, and A. Ney. 2012. "Structural and Magnetic Analysis of Epitaxial Films of Gd-Doped ZnO." *Physical Review B* 85(23):235203. doi: 10.1103/PhysRevB.85.235203.

Norde, H. 1979. "A Modified Forward I-V Plot for Schottky Diodes with High Series Resistance." *Journal of Applied Physics* 50:5052. doi: 10.1063/1.325607.

Ozerden, Enise, Pinar Ozden, I. Afsin Kariper, and Osman Pakma. 2022. "The Electrical Characterization of Metal-Insulator-Semiconductor Device with b-Naphthol Orange Interface." *Journal of Materials Science: Materials in Electronics* 33:20900–910. doi: 10.1007/s10854-022-08897-0.

Özgür, Ü., Ya. I. Alivov, C. Liu, A. Teke, M. A. Reshchikov, S. Doğan, V. Avrutin, S. J. Cho, and H. Morkoç. 2005. "A Comprehensive Review of ZnO Materials and Devices." *Journal of Applied Physics* 98(4):41301. doi: 10.1063/1.1992666.

Peña-Garcia, R., Y. Guerra, R. Milani, D. M. Oliveira, A. R. Rodrigues, and E. Padrón-Hernández. 2020. "The Role of Y on the Structural, Magnetic and Optical Properties of Fe-Doped ZnO Nanoparticles Synthesized by Sol Gel Method." *Journal of Magnetism and Magnetic Materials* 498:166085. doi: 10.1016/J.JMMM.2019.166085.

Shi, Shaobo, Jianping Xu, and Lan Li. 2018. "Effect of Mg Concentration on Morphological, Structural and Optical Properties of Mg-K Co-Doped ZnO Thin Films Prepared by Sol-Gel Method." *Materials Letters* 229:178–81. doi: 10.1016/J.MATLET.2018.07.017.

Snega, S., • K Ravichandran, • N Jabena Begum, and • K Thirumurugan. n.d. "Enhancement in the Electrical and Antibacterial Properties of Sprayed ZnO Films by Simultaneous Doping of Mg and F." doi: 10.1007/s10854-012-0956-6.

Souissi, A., M. Amlouk, H. Khemakhem, and S. Guermazi. 2016. "Deep Analysis of Raman Spectra of ZnO:Mo and ZnO:In Sprayed Thin Films along with LO and TA+LO Bands Investigation." *Superlattices and Microstructures* 92:294–302.

Thabit, Hammam Abdurabu, Norlaili A. Kabir, Naser M. Ahmed, Shoroog Alraddadi, and M. S. Al-Buriahi. 2021. "Synthesis, Structural, Optical, and Thermoluminescence Properties of ZnO/Ag/Y Nanopowders for Electronic and Dosimetry Applications." *Ceramics International* 47(3):4249–56. doi: 10.1016/J.CERAMINT.2020.10.002.

Tombak, Ahmet, Arife Gencer Imer, Ranjdar Hamad Basha Syan, Mehmet Gülcan, Selçuk Gümüş, and Yusuf Selim Ocak. 2018. "Synthesis, Characterization, DFT Studies, and Photodiode Application of Azo-Azomethine-Based Ligand and Its Transition-Metal Complexes." *Journal of Electronic Materials* 47(12):7240–50. doi: 10.1007/s11664-018-6657-z.

Usharani, K., A. R. Balu, V. S. Nagarethinam, and M. Suganya. 2015. "Characteristic Analysis on the Physical Properties of Nanostructured Mg-Doped CdO Thin Films-Doping Concentration Effect." *Progress in Natural Science: Materials International* 25(3):251–57. doi: 10.1016/j.pnsc.2015.06.003.

Wang, Fang Hsing, Hung Peng Chang, Chih Chung Tseng, Chia Cheng Huang, and Han Wen Liu. 2011. "Influence of Hydrogen Plasma Treatment on Al-Doped ZnO Thin Films for Amorphous Silicon Thin Film Solar Cells." *Current Applied Physics* 11(1):S12–16. doi: 10.1016/J.CAP.2010.11.109.

Wen, Jun-Qing, Jian-Min Zhang, and Zhi-Qin Li. 2018. "Structural and Electronic Properties of Y Doped ZnO with Different Y Concentration." *Optik* 156:297–302. doi: https://doi.org/10.1016/j.ijleo.2017.10.146.

Yang, Nan Qing, Jin Li, Ya Nan Wang, and Jie Ma. 2021. "Investigation of Photocatalytic Properties Based on Fe and Ce Co-Doped ZnO via Hydrothermal Method and First Principles." *Materials Science in Semiconductor Processing* 131:105835. doi: 10.1016/J.MSSP.2021.105835.

REFERENCES

Akdağ, A.S. (2016). Comparison of fuel value and combustion characteristics of two different RDF samples, Waste Management, 47, 217-224.

Akpınar, N. (2006). Kentsel Katı Atıklardan Enerji Üretimi, Yüksek Lisans Tezi, İstanbul Teknik Üniversitesi, Fen Bilimleri Enstitüsü, İstanbul.

Aluria, S., Syed, A., Flick, D.W., Muzzy, J.D., Sievers, C., Agrawal, P.K. (2018). Pyrolysis and gasification studies of model refuse derived fuel (RDF) using thermogravimetric analysis, Fuel Processing Technology, 179, 154-166.

Alp, K. (2011). ATY Üretimi Kullanımı ve Etkileri, ÇOB Atık Yön. Sempozyumu, İstanbul.

Anonymous, (2013). Understanding Refused Derived Fuel, http://www.no burn. org/ 23.09.2022.

Barba, D., Capocelli, M., Cornacchia, G., Matera, D.C. (2016). Theoretical and experimental procedure for scaling-up RDF gasifiers: The Gibbs Gradient Method, Fuel, 20, 60-70.

Bostancı, F. (2017). Atıktan türetilmiş yakıtlar (ATY) tesisinde kullanılan kırıcı bıçakların çalışma verimliliğinde plazma nitrürleme işleminin etkisi, Yüksek Lisans Tezi, Uludağ Üniversitesi, Fen Bilimleri Enstitüsü, Bursa.

Bölükbaş, A. (2015). Kentsel katı atıktan ATY üretiminin değerlendirilmesi: İzmir kenti-Türkiye için bir çalışma, *Yüksek Lisans Tezi,* Dokuz Eylül Üniversitesi Fen Bilimleri Enstitüsü, İzmir.

Calin,C., Ion, L.V., Rusu, E., Fratiţa, (2021) Performance analysis of a RDF gasification and solar thermal energy based CCHP system, Energy Reports, 7, 186-192.

Chalermcharoenrat, S., Laohalidanond, K., Kerdsuwan, S. (2015). Producer Gas Quality from Reclaimed Landfill Through Highly Densify RDF-Gasification, Energy Procedia, 79, 321-326.

Costa, M., Curcio, C., Piazzullo, D., Rocco, V., Tuccillo R. (2018). RDF incineration modelling trough thermo-chemical conversion and gaseous combustion coupling, Energy, 161, 974-987.

Çepelioğullar, Ö., Açma,H.H., Yaman, S. (2016). Kinetic modelling of RDF pyrolysis: Model-fitting and model-free approaches, Waste Management, 48, 275-284.

Demir, Altınbas, M. and Arıkan, O. (1999). Katı atıklar için entegre yönetim yaklasımı, *Kent Yönetimi _nsan ve Çevre Sorunları Sempozyumu,* İstanbul, 17-19 Subat, c.3, s. 252-262.

Efika, E.C., Onwudili, J.C., Williams, P.T. (2015). Products from the high temperature pyrolysis of RDF at slow and rapid heating rates, Journal of Analytical and Applied Pyrolysis, 122, 14-22.

García, R., Gonzalez-Vazquez, M.P., Rubiera, F., Pevida, C., Gil, M.V., (2021). Co-pelletization of pine sawdust and refused derived fuel (RDF) to high-quality waste-derived pellets, Journal of Cleaner Production, 328, 1-11.

Heide, J. and Eisma, M. (1997). Soil Management part 3: Municipal solid waste disposal selected topics, Delft University of Technology.

https://civilbull.com/what-is-incinerator-advantages-and-disadvantages/, 10.09.2022.

https://www.enerjigunlugu.net/gaziantepte-atiktan-yakit-uretilecek-41423h.htm, https://www.hskatikenerji.com/aty-tesisi-2/, https://kafkageridonusum.com/hizmet/7/atiktan-turetilmis-yakit-aty-hazirlama, 01.09.2022.

https://image.slidesharecdn.com/695727634267725852295000l-134026401568882-phpapp01-120621023806-phpapp01/95/boiler-presentation-38-728.jpg?cb=1340247545, 21.09.2022.

https://www.researchgate.net/figure/An-illustration-of-the-Fischer-Tropsch-synthesis-wwwrccostellocom-copurehtml_fig12_215912280\ 21.09.2022, 13.09.2022.

Hwang,H., Kobayashi, J., Kawamoto, K. (2014). Characterization of products obtained from pyrolysis and steam gasification of wood waste, RDF, and RPF, Waste Management, 34 402-410.

Murphy, J.D. and McKeogh, E. (2004). Technical, economic and environmental Analysis of energy production from municipal solid waste, *Renewable Energy,* 29, 1043-1057.

Monika, Z., Aneta, M., Jozef, I., and Magdanela, S., Anna, P. (2022). Numerical and experimental analysis of pyrolysis process of RDF containing a high percentage of plastic waste, Fuel, 320, 123981

Reference Document on the Best Available Techniques for Waste Incineration, (2006). *European Comission Integrated Pollution Prevention and Control*, Brüksel.

Tchobanoglous, G., Theisen, H. and Vigil, S.A. (1993). Integrated Solid Waste Management: Engineering Principles and Management Issues, McGrawHill International Editions.

Wesilind, P.A., Worrell, W.A. and Reinhart, D.R. (2002). Solid waste engineering, Pacific Grove, CA.

REFERENCES

Abiyev, R. H., & Ma'aitah, M. K. S. (2018). Deep Convolutional Neural Networks for Chest Diseases Detection. *Journal of Healthcare Engineering*, *2018*, e4168538. https://doi.org/10.1155/2018/4168538

Ahsan, M., Gomes, R., & Denton, A. (2019). Application of a Convolutional Neural Network using transfer learning for tuberculosis detection. *2019 IEEE International Conference on Electro Information Technology (EIT)*, 427–433. https://doi.org/10.1109/EIT.2019.8833768

Ahsan, M. M., Uddin, M. R., & Luna, S. A. (2022). *Monkeypox Image Data collection* (arXiv:2206.01774). arXiv. https://doi.org/10.48550/arXiv.2206.01774

Alakunle, E., Moens, U., Nchinda, G., & Okeke, M. I. (2020). Monkeypox Virus in Nigeria: Infection Biology, Epidemiology, and Evolution. *Viruses*, *12*(11), Article 11. https://doi.org/10.3390/v12111257

Alanazi, S. A., Kamruzzaman, M. M., Islam Sarker, M. N., Alruwaili, M., Alhwaiti, Y., Alshammari, N., & Siddiqi, M. H. (2021). Boosting Breast Cancer Detection Using Convolutional Neural Network. *Journal of Healthcare Engineering*, *2021*, e5528622. https://doi.org/10.1155/2021/5528622

Ali, S. N., Ahmed, M. T., Paul, J., Jahan, T., Sani, S. M. S., Noor, N., & Hasan, T. (2022). *Monkeypox Skin Lesion Detection Using Deep Learning Models: A Feasibility Study* (arXiv:2207.03342). arXiv. https://doi.org/10.48550/arXiv.2207.03342

Al-Tawfiq, J. A., Barry, M., & Memish, Z. A. (2022). International outbreaks of Monkeypox virus infection with no established travel: A public health concern with significant knowledge gap. *Travel Medicine and Infectious Disease*, *49*, 102364. https://doi.org/10.1016/j.tmaid.2022.102364

Apostolopoulos, I. D., & Mpesiana, T. A. (2020). Covid-19: Automatic detection from x-ray images utilizing transfer learning with convolutional neural networks. *Physical and Engineering Sciences in Medicine*, *43*(2), 635–640.

Atkinson, B., Burton, C., Pottage, T., Thompson, K.-A., Ngabo, D., Crook, A., Pitman, J., Summers, S., Lewandowski, K., Furneaux, J., Davies, K., Brooks, T., Bennett, A. M., & Richards, K. S. (n.d.). Infection-competent monkeypox virus contamination identified in domestic settings following an imported case of monkeypox into the UK. *Environmental Microbiology*, *n/a*(n/a). https://doi.org/10.1111/1462-2920.16129

Au, N. H., Portillo, M. T., Marwah, A., Thomas-Bachli, A., Demarsh, P. A., Khan, K., & Bogoch, I. I. (2022). Potential for monkeypox exportation from West and Central Africa through global travel networks. *Journal of Travel Medicine*, taac072. https://doi.org/10.1093/jtm/taac072

Durski, K. N., McCollum, A. M., Nakazawa, Y., Petersen, B. W., Reynolds, M. G., Briand, S., Djingarey, M. H., Olson, V., Damon, I. K., & Khalakdina, A. (2018). Emergence of Monkeypox, West and Central Africa. *Morbidity and Mortality Weekly Report*, *67*(10), 306–310. https://doi.org/10.15585/mmwr.mm6710a5

Ennab, F., Nawaz, F. A., Narain, K., Nchasi, G., & Essar, M. Y. (2022). Rise of monkeypox: Lessons from COVID-19 pandemic to mitigate global health crises. *Annals of Medicine and Surgery*, *79*, 104049. https://doi.org/10.1016/j.amsu.2022.104049

Farahat, R. A., Abdelaal, A., Shah, J., Ghozy, S., Sah, R., Bonilla-Aldana, D. K., Rodriguez-Morales, A. J., McHugh, T. D., & Leblebicioglu, H. (2022). Monkeypox outbreaks during COVID-19 pandemic: Are we looking at an independent phenomenon or an overlapping pandemic? *Annals of Clinical Microbiology and Antimicrobials*, *21*(1), 26. https://doi.org/10.1186/s12941-022-00518-2

Fatima, N., & Mandava, K. (2022). Monkeypox- a menacing challenge or an endemic? *Annals of Medicine and Surgery*, *79*, 103979. https://doi.org/10.1016/j.amsu.2022.103979

Girometti, N., Byrne, R., Bracchi, M., Heskin, J., McOwan, A., Tittle, V., Gedela, K., Scott, C., Patel, S., Gohil, J., Nugent, D., Suchak, T., Dickinson, M., Feeney, M., Mora-Peris, B., Stegmann, K., Plaha, K., Davies, G., Moore, L. S. P., … Whitlock, G. (2022). Demographic and clinical characteristics of confirmed human monkeypox virus cases in individuals attending a sexual health centre in London, UK: An observational analysis. *The Lancet Infectious Diseases*. https://doi.org/10.1016/S1473-3099(22)00411-X

Hajabdollahi, M., Esfandiarpoor, R., Sabeti, E., Karimi, N., Soroushmehr, S. M. R., & Samavi, S.

(2020). Multiple abnormality detection for automatic medical image diagnosis using bifurcated convolutional neural network. *Biomedical Signal Processing and Control*, *57*, 101792. https://doi.org/10.1016/j.bspc.2019.101792

He, K., Zhang, X., Ren, S., & Sun, J. (2016). *Deep Residual Learning for Image Recognition*. 770–778. https://openaccess.thecvf.com/content_cvpr_2016/html/He_Deep_Residual_Learning_CVPR_2016_paper.html

Kalaycı, T. A., & Asan, U. (2022). Improving Classification Performance of Fully Connected Layers by Fuzzy Clustering in Transformed Feature Space. *Symmetry*, *14*(4), Article 4. https://doi.org/10.3390/sym14040658

Kurmi, A., Biswas, S., Sen, S., Sinitca, A., Kaplun, D., & Sarkar, R. (2022). An Ensemble of CNN Models for Parkinson's Disease Detection Using DaTscan Images. *Diagnostics*, *12*(5), Article 5. https://doi.org/10.3390/diagnostics12051173

León-Figueroa, D. A., Bonilla-Aldana, D. K., Pachar, M., Romaní, L., Saldaña-Cumpa, H. M., Anchay-Zuloeta, C., Diaz-Torres, M., Franco-Paredes, C., Suárez, J. A., Ramirez, J. D., Paniz-Mondolfi, A., & Rodriguez-Morales, A. J. (2022). The never-ending global emergence of viral zoonoses after COVID-19? The rising concern of monkeypox in Europe, North America and beyond. *Travel Medicine and Infectious Disease*, *49*, 102362. https://doi.org/10.1016/j.tmaid.2022.102362

Li, X. (2022). Expression Recognition of Classroom Children's Game Video Based on Improved Convolutional Neural Network. *Scientific Programming*, *2022*, e5203022. https://doi.org/10.1155/2022/5203022

Memariani, M., & Memariani, H. (2022). Multinational monkeypox outbreak: What do we know and what should we do? *Irish Journal of Medical Science (1971 -)*. https://doi.org/10.1007/s11845-022-03052-4

Monkeypox Skin Images Dataset (MSID). (n.d.). Retrieved August 23, 2022, from https://www.kaggle.com/datasets/dipuiucse/monkeypoxskinimagedataset

Otu, A., Ebenso, B., Walley, J., Barceló, J. M., & Ochu, C. L. (2022). Global human monkeypox outbreak: Atypical presentation demanding urgent public health action. *The Lancet Microbe*, *3*(8), e554–e555. https://doi.org/10.1016/S2666-5247(22)00153-7

Rodriguez-Morales, A. J., & Lopardo, G. (2022). Monkeypox: Another Sexually Transmitted Infection? *Pathogens*, *11*(7), Article 7. https://doi.org/10.3390/pathogens11070713

Sale, T. A., Melski, J. W., & Stratman, E. J. (2006). Monkeypox: An epidemiologic and clinical comparison of African and US disease. *Journal of the American Academy of Dermatology*, *55*(3), 478–481. https://doi.org/10.1016/j.jaad.2006.05.061

Sharma, A., Priyanka, Fahrni, M. L., & Choudhary, O. P. (2022). Monkeypox outbreak: New zoonotic alert after the COVID-19 pandemic. *International Journal of Surgery (London, England)*, *104*, 106812. https://doi.org/10.1016/j.ijsu.2022.106812

Simonyan, K., & Zisserman, A. (2015). *Very Deep Convolutional Networks for Large-Scale Image Recognition* (arXiv:1409.1556). arXiv. https://doi.org/10.48550/arXiv.1409.1556

Singhal, T., Kabra, S. K., & Lodha, R. (2022). Monkeypox: A Review. *Indian Journal of Pediatrics*. https://doi.org/10.1007/s12098-022-04348-0

Szegedy, C., Vanhoucke, V., Ioffe, S., Shlens, J., & Wojna, Z. (2015). *Rethinking the Inception Architecture for Computer Vision* (arXiv:1512.00567). arXiv. https://doi.org/10.48550/arXiv.1512.00567

Theckedath, D., & Sedamkar, R. R. (2020). Detecting Affect States Using VGG16, ResNet50 and SE-ResNet50 Networks. *SN Computer Science*, *1*(2), 79. https://doi.org/10.1007/s42979-020-0114-9

What is the monkeypox virus? (n.d.). Retrieved August 16, 2022, from https://www.medicalpark.com.tr/maymun-cicegi-nedir/hg-2681

Yang, Z. (2022). Monkeypox: A potential global threat? *Journal of Medical Virology*, *94*(9), 4034–4036. https://doi.org/10.1002/jmv.27884

Zhang, N., Cai, Y.-X., Wang, Y.-Y., Tian, Y.-T., Wang, X.-L., & Badami, B. (2020). Skin cancer diagnosis based on optimized convolutional neural network. *Artificial Intelligence in Medicine*, *102*, 101756. https://doi.org/10.1016/j.artmed.2019.101756

REFERENCES

Alam. N., Alam M.S. and Tesfamariam, S. (2012). Buildings' Seismic Vulnerability Assessment Methods: a Comparative Study. *Nat Hazards*, 62: 405–424.

ATC-21 (1988) Rapid visual screening of buildings for potential seismic hazards: a handbook, Applied Technology Council, Redwood city, CA, USA.

Eurocode 8 (2005): Design of Structures for Earthquake Resistance—Part 3: Assessment and Retrofitting of Buildings; CEN: Brussels, Belgium.

FEMA 154 (2002) Rapid visual screening of buildings for potential seismic hazards: A handbook Edition 2, Federal Emergency Management Agency, Washington, DC.

FEMA P-154 (2015) Rapid Visual Screening of Buildings for Potential Seismic Hazards: A Handbook Edition 3, Federal Emergency Management Agency, Washington, DC.

FEMA 310 (1998) Handbook for the seismic evaluation of buildings. Federal Emergency Management Agency, Washington, DC.

Guéguen, P., Michel, C. and LeCorre, L. (2007). A Simplified Approach For Vulnerability Assessment in Moderate-To-Low Seismic Hazard Regions: Application to Grenoble (France). *Bull Earthq Eng*, 5: 467–490.

IITK-GSDMA (2007) Guidelines for seismic design of liquid storage tanks, Gujarat State Disaster Management Authority and Indian Institute of Technology Kanpur.

Işık, E. (2016). Consistency of the Rapid Assessment Method for Reinforced Concrete Buildings. *Earthq. Struct.,* 11(5): 873-885.

Jain, S.K., Mitra, K., Kumar, M. and Shah, M. (2010). A Proposed Rapid Visual Screening Procedure for Seismic Evaluation of RC-Frame Buildings in India. *Earthq Spectra,* 26: 709–729.

Jalayer, F., Iervolino, I. and Manfredi, G. (2010). Structural Modeling Uncertainties and Their Influence on Seismic Assessment of Existing RC Structures. *Struct Saf*, 32: 220–228.

JDBPA (2001) Japan Building Disaster Prevention Association, Seismic evaluation and retrofit, Tokyo, Japan.

Jena, R. and Pradhan, B. (2020). Integrated ANN-Cross-Validation and AHP-TOPSIS Model to Improve Earthquake Risk Assessment. *Int J Disaster Risk Reduct,* 50: 101723.

Kanti, M.S., Manik, D. and Kumar, N.S. (2013). Assessment of Seismic Hazard Parameters for Guwahati Region in Northeast India. *Disaster Adv,* 6: 62–70.

Kılıç, B. (2014). The Rapid Evaluation of Reinforced Concrete Construction of Earthquake Safety and Practice of Balıkesir, MSc Dissertation; Institute of Sciences of Balıkesir University, Turkey.

Martinelli A, Cifani G, Cialone G et al. (2008) Building vulnerability assessment and damage scenarios in Celano (Italy) using a quick survey data-based methodology. Soil Dyn Earthq Eng 28: 875–889.

New Zealand Guidelines (NZSEE) (2000) Assessment and improvement of the structural performance of buildings in earthquakes, New Zealand.

Ningthoujam, M.C. and Nanda, R.P. (2018). Rapid Visual Screening Procedure of Existing Building Based on Statistical Analysis*. Int J Disaster Risk Reduct,* 28: 720–730.

NRC/IRC (1992) Manual for screening of buildings for seismic investigation, National Research Council of Canada, Institute for Research in Construction, Ottawa, ON.

PIRS (2013) Principles for the Identification of Risky Structures, Ministry of Environment and Urbanization, Ankara, Turkey.

SAP2000, Computers and Structures Inc., Integrated finite element analysis and design of structures basic analysis reference manual. Berkeley, CA, USA.

Sarmah, T. and Das, S. (2018). Earthquake Vulnerability Assessment for RCC Buildings of Guwahati City Using Rapid Visual Screening. *Procedia Eng,* 212: 214–221.

Sinha, A.K. (2022). Seismic Vulnerability Assessment of Buildings of Patna by Rapid Visual Screening. *Int J Adv Technol Eng Explor,* 9: 61.

Sonmezer, Y.B., Bas, S. and Akbas, S.O. (2018). Seismic Risk Estimation of The Kirikkale Province Through Street Survey Based Rapid Assessment Method (SSRA). *Earthq Struc,* 14: 615–626.

Sucuoğlu, H., Yazgan, U. and Yakut, A. (2007). A Screening Procedure for Seismic Risk Assessment in Urban Building Stocks. *Earthq Spectra,* 23: 441–458.

Tüysüz, S. (2007). Determination of Collapse Vulnerability of RC Buildings with Rapid Screening Approaches: P25 Scoring Method, MSc Dissertation; Institute of Sciences of İstanbul Technical University, İstanbul, Turkey.

TS498 (1997) Design Loads for Buildings, Turkish Standards Institution, Ankara, Turkey.

TSC (2007) Turkish Seismic Code", General Directorate of Minister Affairs, Earthquake Research Department, Ankara, Turkey.

Yakut, A., Ozcebe, G. and Yucemen, M.S. (2006). Seismic Vulnerability Assessment Using Regional Empirical Data. *Earthq Eng Struct Dyn,* 35: 1187–1202.

8. RESOURCES

Akbaş, G. (2008). Demiryollarında Altyapının Teknik Tasarımı. Yüksek Lisans Tezi, Fen Bilimleri Enstitüsü, Yıldız Teknik Üniversitesi.

Arulrajah., A., Disfani, M., M. and Horpibulsuk, S. (2016). Sustainable Usage of Construction and Demolition Materials in Roads and Footpaths. *In Sustainability Issues in Civil Engineering,* pp 3-13, Springer, Singapore.

Ay, İ. (2014). Geosentetik Malzemelerin Demiryollarında Kullanımı ve Balast-Alt Balast Tabaka Kalınlıklarının Azaltılması. Yüksek Lisans Tezi, Fen Bilimleri Enstitüsü, İnşaat Mühendisliği Anabilim Dalı, İstanbul Teknik Üniversitesi.

Colaço, A., Costa, A., P. and Connolly, P., D. (2016). The Influence of Train Properties on Railway Ground Vibrations. *Structure and Infrastructure Engineering,* 2016. Vol. 12, No. 5, 517–534, http://dx.doi.org/10.1080/15732479.2015.1025291.

Connolly, P. D., Marecki P., G., Kouroussis, G., Thalassinakis, I. and Woodward, K. P. (2016). The Growth of Railway Ground Vibration Problems. *Science of The Total Environment,* 568 (2016), 1276-1282.

Çağlar, A. G. (2007). Endüstriyel Atık Malzemelerin Karayollarında Kullanımı. Yüksek Lisans Tezi, Fen Bilimleri Enstitüsü, İstanbul Teknik Üniversitesi.

Çetin, B., Barış, S., & Saroğlu, S. (2011). Türkiye'de Karayollarının Gelişimine Tarihsel Bir Bakış. *Çankırı Karatekin Üniversitesi, İktisadi ve İdari Bilimler Fakültesi Dergisi,* 1(1), 123-150.

Danesh, A., Palassi, M., & Mirghasemi, A. A. (2018). Evaluating The Influence of Ballast Degradation on Its Shear Behaviour. *International Journal of Rail Transportation,* 6(3), 145-162.

Ferdous, W., & Manalo, A. (2014). Failures of Mainline Railway Sleepers and Suggested Remedies–Review of Current Practice. *Engineering Failure Analysis,* 44, 17-35.

Fırat, K. F., & Akbaş, F. (2015). İnşaat Endüstrisinde Geri Dönüşüm Çalışmalarının Geliştirilmesi ve Ekonomi Üzerine Etkileri. The Development of Recycling in the Construction Industry and Its Effect on the Economy. *International Conference on Eurasian Economies-2015.*

Gabr, A., R., Cameron, D., A., Andrews, R., and Mitchell, P., W. (2011). Comparison of Specifications for Recycled Concrete Aggregate for Pavement Construction. *Journal of ASTM International,* Vol. 8, No. 10. Paper ID JAI103646.

Guler, H., Jovanovic, S., & Evren, G. (2011). Modelling Railway Track Geometry Deterioration. *In Proceedings of the Institution of Civil Engineers-Transport* (Vol. 164, No. 2, pp. 65-75). Thomas Telford Ltd.

Güngör, M., M. (1996). Afşin-Elbistan Uçucu Külünün Esnek Yol Kaplamalarında Filler Olarak Kullanılması Üzerine Bir Araştırma. Yüksek Lisans Tezi, Fen Bilimleri Enstitüsü, Fırat Üniversitesi.

Holtz, R. D., Kovacs, W. D., & Sheahan, T. C. (1981). *An Introduction to Geotechnical Engineering* (Vol. 733). Englewood Cliffs: Prentice-Hall.

Indraratna, B. & Nimbalkar, S. (2013). Stress-Strain Degradation Response of Railway Ballast Stabilized with Geosynthetics. *Journal of Geotechnical and Geoenvironmental Engineering,* 139(5), 684-700.

Indraratna, B., Rujikiatkamjorn, C., Tawk, M., & Heitor, A. (2019). Compaction, Degradation and Deformation Characteristics of An Energy Absorbing Matrix. *Transportation Geotechnics,* 19, 74-83.

Irazábal González, J. (2017). Numerical Analysis of Railway Ballast Behaviour Using The Discrete Element Method. Doctoral Thesis, Universitat Politècnica de Catalunya.

Kaakinena, J., Kuokkanenb, T., Leskinenc, H., Välimäkid, I. and Kujalae, K. (2015). The Use of a Four-Stage Sequential Leaching Procedure and The Corresponding One-Phase Extractions for Risk Assessment of Potential Harmful Substances in Waste Rock Utilized in Railway Ballast. *Chemical Speciation & Bioavailability,* Vol.27, No. 2, 71-80.

Kozak, M. (2011). Demiryolunda Rayların Birleşim Noktaları ve Özelliklerinin Araştırılması.*Yapı Teknolojileri Elektronik Dergisi,* 7(2), 40-49.

Latha, G. M., & Sitharam, T. G. (2008). Effect of Particle Size and Gradation on The Behaviour of Granular Materials Simulated Using DEM. *Indian Geotechnical Journal,* 38(1), 68-88.

Lee, S. W., & Fishman, K. L. (1993). Waste Products as Highway Materials in Flexible Pavement System. *Journal of Transportation Engineering,* 119(3), 433-449.

Li, D. (1994). Railway Track Granular Layer Thickness Design Based on Subgrade Performance under Repeated Loading. PhD Thesis, University of Massachusetts, Massachusetts.

Li, L., Fang, Y., Cheng, B., Chen, N., Tian, M., & Liu, Y. (2021). Characterisation of Geogrid and Waste Tyres as Reinforcement Materials in Railway Track Beds. *Materials,* 14(15), 4162.

Lim, W. L. (2004). Mechanics of Railway Ballast Behaviour. Doctoral dissertation, University of Nottingham.

Lind Östlund, J., Andersson, A., Mahir, Ü. K., & Battini, J. M. (2017). Soil-Structure Interaction for Foundations on High-Speed Railway Bridges. TRITA-BKN, Report 166, ISSN 1103-4289, Stockholm, Sweden.

Lou, M., Wang, H., Chen, X., & Zhai, Y. (2011). Structure–Soil–Structure Interaction: Literature Review. *Soil Dynamics and Earthquake Engineering,* 31(12), 1724-1731.

Naeini, M., Mohammadinia, A., Arulrajah, A., Horpibulsuk, S., & Leong, M. (2019). Stiffness and Strength Characteristics of Demolition Waste, Glass and Plastics in Railway Capping Layers. *Soils and Foundations,* 59(6), 2238-2253.

Nielsen, J. C., & Li, X. (2018). Railway Track Geometry Degradation due to Differential Settlement of Ballast/Subgrade–Numerical Prediction by An Iterative Procedure. *Journal of Sound and Vibration,* 412, 441-456

Oran, S., Kurtuluş, C. ve Taşdelen, A., M. (2015). Atık Lastiklerden Elde Edilen Kompozitlerin Ses Bariyeri Olarak Kullanılması. *Turkchem Dergisi,* ISSN: 1308-3716. Sayı: 44, Ss.12-18.

Özaydın, K. (2011). *Zemin Mekaniği.* Birsen Yayınevi, İstanbul.

Özçep, F. (2009). *Zeminlerin Geoteknik ve Jeofizik Analizi (İnşaatların Tasarımı Sürecinde).* Nobel Yayın Dağıtım Tic. Ltd. Şti., 1. Basım, Şubat 2009, ISBN: 978-605-395-177-3, Ankara.

Qian, Y., Han, J., Pokharel, S. K., & Parsons, R. L. (2013). Performance of Triangular Aperture Geogrid-Reinforced Base Courses over Weak Subgrade under Cyclic Loading. *Journal of Materials in Civil Engineering,* 25(8), 1013-1021.

Radampola, S. S. (2006). Evaluation and Modelling Performance of Capping Layer in Rail Track Substructure. Doctoral Thesis, Centre for Railway Engineering, Central Queensland University.

Rozli, M. I. F., Nor, Z. R. M., Ahmad, J., Senin, S. F., Rahman, A. S. A., Muhaimin, A. P., ... & Amin, N. M. (2018). A Review: Soil Structure Interaction of Railway Structure in Malaysia Permanent Way. *In AIP Conference Proceedings* (Vol. 2020, No. 1, p. 020019), AIP Publishing LLC.

Selig, E. T. & Waters, J. M. (1994). *Track Geotechnology and Substructure Management.* Thomas Telford. London.

Sezgin, Ş., G., A. ve Aşarkaya, A. (2015). İnşaat Sektörü, İktisadi Araştırmalar Bölümü Nisan 2015, Türkiye İş Bankası.

Soni, K., S. and Kumar, R. (2014). Parallel Gradation of Different Coarser Materials for Shear Strength Parameters and Basic Partical Size Analysis. *Int. J. Adv. Engg. Tech.* /Vol. V/Issue II/ April-June,2014/60-63.

Sugözü, İ. ve Mutlu, İ. (2009). Atık Taşıt Lastikleri ve Değerlendirme Yöntemleri. *Taşıt Teknolojileri Elektronik Dergisi,* Cilt: 1, No: 1, 2009 (35-46).

Türkiye İnşaat Sanayicileri İşveren Sendikası, INTES. İnşaat Sektörü Raporu, Nisan 2017. http://intes.org.tr.

Umu, S. U., & Okur, D. V. (2020). Demiryolu Yol Altyapısının Parçalanmış Atık Lastik-Kum Karışımları ile Stabilizasyonu. *Demiryolu Mühendisliği,* (12), 34-42.

Umar, F. ve Ağar, E. (1985). *Yol Üstyapısı.* Yayınevi: İstanbul Teknik Üniversitesi.

URL, (Figure 2.) http://www.railway-fasteners.com/news/where-to-buy-railway-sleepers.html. Access Date: 26.07.2022.

Varadarajan, A., Sharma, K. G., Venkatachalam, K., & Gupta, A. K. (2003). Testing and Modeling Two Rockfill Materials. *Journal of Geotechnical and Geoenvironmental Engineering,* 129(3), 206-218.

Vural, İ. (2016). İnşaat Yıkıntı Atıkları ile Zeminlerin Taşıma Gücü Özelliklerinin İyileştirilmesi. *4th International Symposium on Innovative Technologies in Engineering and Scicene,* ISITES2016.

Yella, S., Dougherty, M., & Gupta, N. K. (2009). Condition Monitoring of Wooden Railway Sleepers. *Transportation Research Part C: Emerging Technologies,* 17(1), 38-55.

Yüksel Proje (2007). T.C. Ulaştırma Bakanlığı, Demiryollar, Limanlar, Hava Meydanları İnşaatı Genel Müdürlüğü, Demiryolları, Malzeme, Yapım, Kontrol ve Bakım Onarım Teknik Esasları. Yüksel Proje, Ankara, 2007.

Yoon, Y. W., Cheon, S. H., & Kang, D. S. (2004). Bearing Capacity and Settlement of Tire-Reinforced Sands. *Geotextiles and Geomembranes,* 22(5), 439-453.

Zorluer, İ ve Gücek, S. (2016). Zemin İyileştirmede Endüstriyel Atıkların Dayanıma Etkisi. Afyon Kocatepe University, *Journal of Science and Engineering,* 16(2016), Özel Sayı (244-248).

REFERENCES

[1]. Madduru, S. R. C., Pancharathi, R. K., Pallapothu, S. N. R. G., Garje, R. K., & Mupparisetty, V. K. R., "Influence of paraffin wax as a self-curing compound in self-compacting concretes", Advances in Cement Research, **2016**, 28(2):110-120.

[2]. Wenhui, Z., & Wu, Y., Influence of damage degree on self-healing of concrete, Construction and building materials, **2008**, 22(6):1137-1142.

[3]. Ramachandran, S. K., Ramakrishnan, V., & Bang, S. S., Remediation of concrete using micro-organisms, ACI Materials Journal-American Concrete Institute, **2001**, 98(1):3-9.

[4]. Varenyam, A., Abhijit, M., & Reddy, M. S., Microbial concrete: way to enhance the durability of building structures, Journal of materials in civil engineering, **2010**, 23 (6):730-734.

[5]. Varenyam, A., Xiangliang, P., & Nilüfer **,** Ö., Improved strength and durability of fly ash-amended concrete by microbial calcite precipitation, Ecological Engineering, **2011**,37(4):554-559.

[6]. Navneet, C., Rafat, S., & Anita, R., Influence of bacteria on the compressive strength, water absorption and rapid chloride permeability of fly ash concrete, Construction and Building Materials, **2012**, 28(1):351-356.

[7]. Wang, J. Y., Soens, H., Verstraete, W., & De Belie, N., Self-healing concrete by use of microencapsulated bacterial spores, Cement and Concrete Research, **2014**, 56:139-152.

[8]. Varenyam, A., Abhijit, M., & Reddy, M. S., Biocalcification by Sporosarcina pasteurii using corn steep liquor as the nutrient source, Industrial Biotechnology, **2010**, 6(3):170-174.

[9]. Pallapothu, S. N. R. G., Garje, R. K., Madduru, S. R. C. & Pancharathi, R. K., Effect of polyethylene glycol as self-curing agent in self compacting concrete, Cement Wapno Beton, **2017**, 22(1):28-40.

[10]. Jonkers, H. M., & Schlangen, E., Development of a bacteria-based self healing concrete, In Proc. int. FIB symposium, **2008**,1:425-430.

[11]. Jonkers, H. M., Bacteria-based self-healing concrete, Heron, **2011**, 56 (1/2):1-12.

[12]. Jonkers, H. M., Thijssen, A., Muyzer, G., Copuroglu, O., & Schlangen, E., Application of bacteria as self-healing agent for the development of sustainable concrete, Ecological engineering, **2010**, 36(2):230-235.

[13]. Andalib, R., Abd Majid, M. Z., Keyvanfar, A., Talaiekhozan, A., Hussin, M. W., Shafaghat, A., Haidar Ismail, H., Durability improvement assessment in different high strength bacterial structural concrete grades against different types of acids, Sadhana, **2014**, 39(6):1509-1522.

[14]. Andalib, R., Majid, M. Z. A., Hussin, M. W., Ponraj, M., Keyvanfar, A., Mirza, J., & Lee, H. S., Optimum concentration of Bacillus megaterium for strengthening structural concrete", Construction and Building Materials, **2016**, 118:180-193.

[15]. Madduru, S. R. C., Pancharathi, R. K., Pallapothu, S. N. R. G. & Garje, R. K., Performance and microstructure characteristics of self-curing self-compacting concrete, Advances in Cement Research, **2018**, 30(10):451-468.

[16]. INDIAN STANDARDS: 12269-1987, Specifications for 53 grade ordinary Portland cement", Bureau of Indian Standards, **1987**, New Delhi, India,.

[17]. INDIAN STANDARDS: 383-2016, Specification for coarse and fine aggregates from natural sources for concrete, Bureau of Indian Standards, **1970**, New Delhi, India.

[18]. ASTM C494, Standard Specification for Chemical Admixtures for Concrete, ASTM, **2005**, Philadelphia, USA.

[19]. Self-Compacting Concrete European Project Group, The European guidelines for self-compacting concrete: Specification, production and use, International Bureau for Precast Concrete (BIBM), **2005**.

[20]. INDIAN STANDARDS: 13311 (Part I) : 1992, Non-Destructive Testing of Concrete Methods of test(Ultrasonic Pulse Velocity), Bureau of Indian Standards, **1992** New Delhi, India.

[21]. INDIAN STANDARDS: 516 -1956 (Reaffirmed 2013), Indian Standard Methods of Tests for Strength of Concrete, Bureau of Indian Standards, **1956**, New Delhi, India,.

[22]. Hall, C., Water sorptivity of mortars and concretes: a review, Magazine of concrete research, **1989**, 41(147):51-61.

REFERENCES

Açu, M. (2014). Fonksiyonel Özellikleri Geliştirilmiş Dondurma Üretimi. Yüksek Lisans Tezi. İzmir:Ege Üniversitesi,

Alfaifi, M.S., Stathopoulos, C.E. (2010). Effect of Egg Yolk Substitution by Sweet Whey Protein Concentrate (WPC), on Physical Properties of Gelato Ice Cream. *International Food Research Journal,* 17, 787-793.

Aloğlu, H. Ş., Gökgöz, Y., Bayraktar, M. (2018). Kocayemiş (Dağ Çileği-*Arbutus Unedo L.)* Meyveli Dondurma Üretimi, Fiziksel, Kimyasal ve Duyusal Parametreler Açısından İrdelenmesi. *Gıda*, 43(6), 1030-1039.

Anonymus. (2006). İlk Dondurmadan Bugüne Dergisi, 1: 1-6

Bigliardi, B., & Galati, F. (2013). Innovation Trends in the Food Industry: The Case of Functional Foods. *Trends in Food Science & Technology,* 31(2), 118-129.

Bravo, L. (1998). Polyphenols: Chemistry, Dietary Sources, Metabolism, and Nutritional Significance. *Nutrition Reviews*, 56(11), 317-333.

Arslaner, A., Çakır, Ö., Çakıroğlu, K. (2016). Karamuklu Dondurma, In H. Akın (Editör), Uluslararası Erzincan Sempozyumu, Cilt 2 (825-834). Erzincan: 28 Eylül – 1 Ekim *2016.*

Çelik, H. (2005). Yaban mersini (Likapa) yetiştiriciliği. Hasad Yayıncılık.

Ceylan, Ş., Saral, Ö., Özcan, M., Harşıt, B. (2017). Yaban mersininin (*Vaccinium myrtillus L*.) Farklı Çözücü Ekstraktlarındaki Antioksidan Ve Antimikrobiyal Aktivitelerinin Belirlenmesi. *Artvin Çoruh Üniversitesi Orman Fakültesi Dergisi*, 18 (1), 21-27.

Danesh, E., Goudarzi, M., Jooyande, H. (2017). Short Communication: Effect of Whey Protein Addition and Transglutaminase Treatment on The Physical and Sensory Properties of Reduced-Fat Ice Cream. *Journal of Dairy Science*, 100 (7), 5206–5211.

Early, R. (1998). Milk Concentrates And Milk Powders. *The Technology of Dairy Products*, 228-300.

FAO (1997). Guidelines for Use of Nutrition Claims. CAC/GL 23-1997.

FAO (2003), "Food and Nutrition Paper 77", Food Energy – Methods of Analysis And Conversion Factors,

Fedakar, F. and Turgay, Ö. (2020). Maraş Dondurmasının Bazı Özelliklerinin İncelenmesi. *Gıda ve Yem Bilimi Teknolojisi Dergisi,* 23, 19-24.

Genovese, A., Balivo, A., Salvati,A., Sacchi, R. (2022). Functional Ice Cream Health Benefits and Sensory Implications. *Food Research Internationa*l, 161, 111858.

Goff, H. D., Kinsella, J. E., Jordan, W. K. (1989). Influence of Various Milk Protein Isolates on Ice Cream Emulsion Stability. *Journal Of Dairy Science*, 72, 385-397.

Goff, H. D., Verespej, E., and Smith, A. K. (1999). A study of fat and air structures in ice cream. *International Dairy Journal,* 9(11), 817-829

Goff H.D. (2006) Ice Cream. In: Fox P.F., McSweeney P.L.H. (eds) *Advanced Dairy Chemistry* Volume 2 Lipids. Bosto: Springer.

Gough, R. E., 1996. *Blueberries, North and South. In: Small Fruits In The Home garden* (Eds., Gogh, R.E. and Poling, E.B)The Haworth Pres Inc.,Binghamton NY,USA, 71-106.

Güven, M., Karaca Berkay, O,. Yaşar, K. (2010). Düşük Yağ Oranlı Kahramanmaraş Tipi Dondurma Üretiminde Farklı Emülgatörlerin Kullanımının Dondurmaların Özellikleri Üzerine Etkileri. *Gıda,* 35 (2): 97-104.

Hacıoğlu, G. and Kurt, G. (2012). Tüketicilerin Fonksiyonel Gıdalara Yönelik Farkındalığı, Kabulü ve Tutumları: İzmir İli Örneği. *Business & Economics Research Journal,* 3(1).

Haque, Z.U., Ji, T. (2003). Cheddar Whey Processing and Source: II. Effect on Non-fat Ice cream and Yoghurt. *International Journal of Food Science & Technology*, 38, 463–473.

Herceg, Z. and Lelas, V. (2005). The Influence of Temperature and Solid Matter Content on the Viscosity of Whey Protein Concentrates and Skim Milk Powder Before and After Tribomechanical Treatment. *Journal of Food Engineering,* 66(4), 433-438

Kähkönen, M. P., Hopia, A. I., and Heinonen, M. (2001). Berry Phenolics and Their Antioxidant Activity. *Journal of Agricultural and Food Chemistry*, 49(8), 4076-4082.

Kaur, S., Das, M. (2011). Functional Foods: An overview. *Food Sci Biotechnol* 20, 861.

Kotan, T. E. (2018). Mineral Composition and Some Quality Characteristics of Ice Creams Manufactured With The Addition of Blueberry. *Gıda*, 43(4).

Kris-Etherton, P. M., Hecker, K. D., Bonanome, A., Coval, S. M., Binkoski, A. E., Hilpert, K. F., ... & Etherton, T. D. (2002). Bioactive Compounds in Foods: Their Role in the Prevention of Cardiovascular Disease and Cancer. *The American Journal of Medicine*, 113(9), 71-88.

Lawless, H. T. And Heymann, H. (2010). Sensory Evaluation of Food: Principles and Practices. Chapter 1, 2nd Edition, Ithaca, New York: *Springer Science & Business Media.*

Liu, Z. H., Kanjo, Y., & Mizutani, S. (2010). A Review of Phytoestrogens: Their Occurrence and Fate in the Environment. *Water Research*, 44(2), 567-577.

Meral, R., Doğan, İ. S., and Kanberoğlu, G. S. (2012). Fonksiyonel Gıda Bileşeni Olarak Antioksidanlar. *Iğdır Üniversitesi Fen Bilimleri Enstitüsü Dergisi*, 2(2), 45-50

Messina, F., Saba, A., Turrini, A., Raats, M., Lumbers, M. (2008). Older People's Perceptions Towards Conventional and Functional Yoghurts Through the Repertory Grid Method: A Cross-Country Study. *British Food Journal*, 110(8), 790-804.

Mleko, S., and Gustaw, W. (2002). Rheological Changes Due to Substitution of Total Milk Proteins by Whey Proteins in Dairy Desserts. *Journal of Food Science and Technology*, 39(2), 170-172.

Nizamlıoğlu, N. M., and Nas, S. (2010). Meyve Ve Sebzelerde Bulunan Fenolik Bileşikler; Yapıları Ve Önemleri. *Gıda Teknolojileri Elektronik Dergisi*, 5(1), 20-35.

Özdemir, C., and Özdemir, S. (2018). Bitkisel Çaylar Katılarak Yapılan Rekombine Dondurmaların Kalitesi. *Avrupa Bilim ve Teknoloji Dergisi*, (12), 27-31.

Pandiyan, C., Kumaresan, G., Annal Villi, R., Rajarajan, G. (2010). Incorporation of Whey Protein Concentrate in Ice Cream, *Int. J. Chem. Sci.,*8(5), 563-S567

Patel, M.R., Baer, R.J., Acharya, M.R. (2006). Increasing the Protein Content of Ice Cream, *J. Dairy Sci.* 89, 1400–1406.

Prindiville, E.A., Marshall, R.T., Heymann, H. (2000). Effect of Milk Fat, Cocoa Butter, and Whey Protein Fat Replacers on the Sensory Properties of Lowfat and Nonfat Chocolate Ice Cream. *Journal of Dairy Science,* 83, 2216–2223.

Prior, R. L., Lazarus, S. A., Cao, G., Muccitelli, H., and Hammerstone, J. F. (2001). Identification of Procyanidins and Anthocyanins in Blueberries and Cranberries (*Vaccinium spp*.) using High-Performance Liquid Chromatography/Mass Spectrometry. *Journal of Agricultural and Food Chemistry*, 49(3), 1270-1276.

Salem, S.A., Hamad, E.M. and Ashoush, I.S. (2016). Effect of Partial Fat Replacement by Whey Protein, Oat, Wheat Germ and Modified Starch on Sensory Properties, Viscosity and Antioxidant Activity of Reduced Fat Ice Cream. *Food and Nutrition Sciences,* 7, 397-404.

Sevilmiş, G. (2013). Yükselen Trend: Fonksiyonel Gıdalar. *Ar&Ge Bülten* Sektörel, İzmir Ticaret Odası, s.39-46.

Stanton, C., Ross, R. P., Fitzgerald, G. F., and Van Sinderen, D. (2005). Fermented Functional Foods Based on Probiotics and Their Biogenic Metabolites. *Current Opinion in Biotechnology,* 16(2), 198-203.

Syed, Q.A., Anwar, S., Shukat, R., Zahoor, T. (2018). Effects of Different Ingredients on Texture of Ice Cream. *Journal of Nutritional Health & Food Engineering,* 8(6):422-435.

Şimşek, O., Tuncay, İ., Bilgin, B. (2006). Endüstriyel Dondurma Üretiminde Farklı Stabilizatör Kullanımının Dondurma Kalitesine Etkisi, *Tekirdağ Ziraat Fakültesi Dergisi*, 3, (1), 55-63.

Tekeli, Y., Sezgin, M., and Aydın, Ş. M. (2008). Konya'da Yetişen *Centaurea pterocaula Truatv.*'ın Fenolik Yapısı ve Antioksidan Etkisi. *SDÜ Fen Edebiyat Fakültesi Fen Dergisi,* 3(1), 35-41.

Türkmen, N. and Gürsoy, A. (2017). Fonksiyonel Dondurma. *Akademik Gıda,* 15, 386-395.

Yerlikaya, O., Kınık, Ö., Akbulut, N., (2010). Peyniraltı Suyunun Fonksiyonel Özellikleri ve Peyniraltı Suyu Kullanılarak Üretilen Yeni Nesil Süt Ürünleri. *Gıda* 35 (4), 289-296.

Yılsay, Ö., Yılmaz, T., Bayızıt, A. (2006). The Effect of Using a Whey Protein Fat Replacer on Textural and Sensory Characterics of Low-fat Vanilla Ice Cream, *Eur Food Res. Technol*., 222, 171–175.

Young, S. (2007). Whey Products in Ice Cream and Frozen Dairy Desserts. Applications Monograph. Ice cream. *US Dairy Export Council*.;e3.10:1–12.

Vvedenskaya, I. O., Rosen, R. T., Guido, J. E., Russell, D. J., Mills, K. A., and Vorsa, N. (2004). Characterization of Flavonols in Cranberry (*Vaccinium macrocarpon*) Powder. *Journal of Agricultural and Food Chemistry,* 52(2), 188-95.

Zharykbasova, K.S., and Sviderskaya, D.S. (2003). Use of *Jerusalem artichoke* as an Ice cream Ingredient. Molochnaya Promyshlennost. *Food Science & Technology Abstract*s, Pn1604.

REFERENCES

Kaplan, O., Yavanoglu, U., & Issi, F. (2012). Country study on renewable energy sources in Turkey. In 2012 International Conference on Renewable Energy Research and Applications (ICRERA) (pp. 1-5). IEEE.

Bayraç, H. N. (2011). Küresel Rüzgâr Enerjisi Politikaları ve Uygulamaları. Uludağ *Üniversitesi İktisadi* ve *İdari* Bilimler Fakültesi Dergisi, 30(1), 37-57.

Güler, Ö. (2005). Dünyada ve Türkiye'de Rüzgâr Enerjisi. V. Enerji Sempozyumu, 161-167.

Aydın, İ. (2013). Balikesir'de Rüzgâr Enerjisi. Doğu Coğrafya Dergisi, 18(29), 29-50.

Elibüyük, U., & Üçgül, İ. (2014). Rüzgâr Türbinleri, Çeşitleri Ve Rüzgâr Enerjisi Depolama Yöntemleri. Yekarum, 2(3).

Özgener, Ö. (2002). Türkiye'de Ve Dünya'da Rüzgâr Enerjisi Kullanımı. Dokuz Eylül Üniversitesi Mühendislik Fakültesi Fen ve Mühendislik Dergisi, 4(3), 159-173.

Hayli, S. (2001). Rüzgâr Enerjisinin Önemi, Dünya'da ve Türkiye'deki Durumu. Fırat *Üniversitesi* Sosyal Bilimler Dergisi, 11(1), 1-26.

Ilkılıç, C., & Aydın, H. (2015). Wind Power Potential And Usage İn The Coastal Regions Of Turkey. Renewable And Sustainable Energy Reviews, 44, 78-86.

Kaplan, Y.A., "Overview of Wind Energy in the World and Assessment of CurrentWind Energy Policies in Turkey", Renewable and Sustainable Energy Reviews,43, 562–568, 2015.

Onar, S.Ç., Kılavuz, T.N., "Risk Analysis of Wind Energy Investments in Turkey", Human and Ecological Risk Assessment: An International Journal,21, 1230–1245, 2015.

Özdamar, A. (2000). Dünya Ve Türkiye›de Rüzgar Enerjisinden Yararlanılması Üzerine Bir Araştırma. Pamukkale Üniversitesi Mühendislik Bilimleri Dergisi, 6(2), 133-145.

REFERENCES

AASHTO, (2002). AASHTO Guide for Design of Pavement Structures, American Association of State Highway and Transportation Officials, Washington, D.C., 1972, 1986, 1993, 2002.

Al-Qadi, I. L., Elseifi, M., Yoo, P. J., Pavement Damage Due To Different Tires And Vehicle Configurations, Final Report, Submitted To: Michelin Americas Research and Development Corporation, 515 Michelin Road, Po Box 1987, Greenville, Sc 29602- 1987, Virginia Tech Transportation Institute, Blacksburg, USA, 2004.

Fernandes, J.L., Pais, J.C. and Pereira, P.A.A., Effects of traffic loading on Portuguese and Brazilian Pavements Performance, Paper Prepared for Presentation and Publication at The 85th Annual Meeting in January 22-26, 2006 of The T.R.B., Washington, D.C., 2005.

Sharaf, E.A., Mansour, A.I., and Nayel, M. (1995). Analysis of Current Truck Tire Pressure Levels on the Kingdom's Road Network. Arab Gulf 1. Scient. Res. 13(3), pp.750-766.

Ozcanan S. ve Akpınar V. (2014). Esnek Üstyapılarda Kritik Tekerlek ve Aks Konfigürasyonların Mekanistik Analizlere Göre Tespit Edilmesi. İMO Teknik Dergi, 2014 6625-6654, Yazı 413.

Walubita L.F. and Ven, M. FC., (2000). Stresses and Strains in Asphalt-Surfacing Pavements. South African Transport Conference, 'Action in Transport for the New Millennium', South Africa, 17–20 July 2000.

Wisconsin Transportation Bulletin, No:2, (2002). How Vehicle Loads Affect Pavement Performance. Transportation Information Center, University of Wisconsin-Madison, USA.

References

Alonso, E., Munoz, D., Martin, J., Santos, J. L., Aparicio, I., 2010, Occurence, temporal evolution and risk assessment of pharmaceutically active compounds in Donana Park (Spain), *Journal of Hazardous Materials*, 183, 602-608.

Arufe, M. I., Arellano, J., Moreno, M. J., Sarasquete, C., 2004, Toxicity of a commercial herbicide containing terbutryn and triasulfuron to Seabream (*Sparus aurata* L.) Larvae: A comparison with the Microtox test, *Ecotoxicology and Environmental Safety*, 59 (2), 209-216.

Atay, S., Özkoç, H. B., 2009, Test methods used to determine ecotoxicological effects, Environmental Science-Technology, 3 (2), 42-62.

Aydın, M. A., Kara, G., Sarı, S., 2002, Phytotoxicity in hospital wastewater, GAP IV. Engineering Congress Proceedings, Şanlıurfa, 1410 - 1417.

Aydın, M. A., Kara, G., 2006, Toxicity of organized industrial wastewater, S.Ü. Eng.- Architect. fac. Journal, 21 (3-4), 13-19.

Aydın, M. A., Yıldız, S., Özcan, S., Kara, G., 2007, Application of different biotest methods in determining the toxicity of wastewater, 7th National Environmental Engineering Congress, İzmir, 683-700.

Aydın, M. A., Aydın, S., Bahadır, M., Kolb, M., Tongur, S., Kara, G., 2015, Toxicity assessment of landfill leachates with a battery of bioassays, Fresenius Environmental Bulletin, 24 (11), 3584-3589.

Aydın, M. E., Aydın, S., Kılıç, H. A., 2015, Occurence and ecotoxicological risk assessment of analgesics in wastewater, *2nd ICSAE International Conference on Sustainable Agriculture and Environment*, Konya.

Azur, 1997, Microtox Manual, Azur Environmental (formely microbics corporation), 2232 Rutherford Road, Carlsbad, CA.

Baycan, N., Sengül, F., 2005, Use of Lumistox test to assess the toxicity of industrial wastewaters, *Fresenius Environmental Bulletin*, 14 (9), 803-806.

Baykan, Ö., 2007, Investigation of the acute toxic effects of lead nitrate (Pb (NO3)2) metal salt on Daphnia Magna (Straus 1820) (Cladocera, Crustacea), M.Sc., Ankara University, Institute of Science, Department of Biology, Ankara.

Benetti, M. J., Trenholm, R. A., Vanderford, B. J., Holody, J. C., Stanford, B. D., Snyder, S. A., 2009, Pharmaceuticals and endocrine disrupting compounds in U.S. drinking water, *Environ. Sci. Technol*., 43, 597-603.

Chen, Y., Vymazal, J., Brezinova, T., Kozeluh, M., Kule, L., Huang, J., Chen, Z., 2016, Occurence, removal and environmental risk assessment of pharmaceuticals and personal care products in rural wastewater treatment wetlands, *Science of the Total Environment*, 567, 1660-1669.

Cleuvers, M., 2003, Aquatic ecotoxicity of pharmaceuticals including the assessment of combination effects, *Toxicol. Lett*., 142 (3), 185-195.

Conforti, F., Ioele, G., Statti, G., A., Marrelly, M., Ragno, G., Menichini, F., 2008, Antiproferative activity aganist human tumor cell lines and toxicity test on Mediterranean dietary plants, *Food Chem. Toxicol*, 46, 3325-3332.

Cotou, E., Papathanassiou, E., Tsangaris, C., 2002, Assessing the quality of marine coastal environments; comparison of scope for growth and Microtox bioassay results of pollution gradient areas in Eastern Mediterranean (Greece), *Environ Pollut*, 119, 141-149.

Çizmecioğlu, S. Ç., Bozlaker, A., Müezzinoğlu, A., 2003, Ecotoxic effects of atmospheric heavy metal deposition, Combustion and Air Pollution Control IV. National Symposium, Izmir, 149-160.

Deblonde, T., Cossu-Leguille, C., Hatemann, P., 2011, Emerging pollutants in wastewater: A review of the literatüre, *International Journal of Hygiene and Environmental Health*, 214, 442-448.

Devare, M., Bahadır, M., 1994 [1], Biological monitoring of landfill leachate using plants and Luminescent bacteria, *Chemosphere*, 28 (2), 261-271.

Devare, M., Bahadır, M., 1994 [2], Ecotoxicological assessment of inorganic waste disposal in salt mines, Part II: Phytotoxicity tests, *Fresenius Envir Bull*, 3, 119-126.

Dökmeci A. H., 2009, Toxic effects of some pharmaceutical drug residues in water, Doctoral Thesis, Trakya University Institute of Health Sciences, Department of Toxicology, Edirne.

Duong, P. A., Pham, N. H., Nguyen, H. T., Huong, T. T., Pham, V. C., Berg, M., Giger, W., Alder, A. C., 2008, Occurence, fate and antibiotics resistance of fluoroquinolore antibacterials in hospital wastewaters in Hanoi, Vietnam, *Chemosphere*, 72, 968-973.

Farre, M., Ferrer, I., Ginebreda, A., Figueras, M., Olivella, L., Tirapu, L., Vilanova, M., Barcelo, D., 2001, Determination of drugs in surface water and wastewater samples by liquid chromatography-mass spectrometry: Methods and preliminary Results and including toxicity studies with *Vibrio fischeri*, *Journal of Chromatography A*, 938, 187-197.

Fenske, C., Daeschlein, G., Günther, B., Knauer, A., Rudolph, P., Schwahn, C., Adrian, V., Woedtke, von T., Rossberg, H., Jülich, W. D., Kramer, A., 2006, Comparison of different biological methods for the assessment of ecotoxicological risks, *International Journal of Hygiene and Environmental Health*, 209 (3), 275-284.

Fent, K., Weston, A. A., Caminada, D., 2006, Ecotoxicology of human pharmaceuticals, *Aquat. Toxicol*., 76, 122-159.

Gerek, E. E., 2015, Electrochemical treatment and toxicity of vinegar production industry wastewater, Ph.D. Thesis, Anadolu University, Institute of Science, Department of Environmental Engineering, Eskişehir.

Godoy, A. A., Kummrow, F., Pamplin, P. A. Z., 2015, Occurence ecotoxicological effects and risk assessment of antihypertensive pharmaceutical residues in the aquatic Environment- A review, *Chemosphere*, 138, 281-291.

Gottlieb, D., 1976, The production and role of antibiotics in soil, *J. Antibiot*, 29, 987-1000

Hao, O. J., Chien-Jen, S., Cheng-Fang, L., Fu-Tien, J., Zen-Chyuan, C., 1996, Use of Microtox tests for screening industrial wastewater toxicity, *Water Science and Technology*, 34 (10), 43-50.

Hernando, M. D., Mezcua, M., Fernandez-Alba, A. R., Barcelo, D., 2006, Environmental risk assessment of pharmaceutical residues in wastewater effluents, surface waters and sediments, *Talanta*, 69, 334-342.

Isidori, M., Lavorgna, M., Mardelli, A., Parrella, A., Previtera, L., Rubiro, M., 2005, Ecotoxicity of naproxen and its phototransformation products, *Science of the Total Environment*, 348, 93-101.

Ji, J., Xing, Y., Ma, Z., Zhang, M., Zheng, P., 2013, Acute toxicity of pharmaceutical wastewaters containing antibiotics to anaerobic digestion treatment, *Chemosphere*, 91, 1094-1098.

Karamete, T., 2008, Evaluation of the toxicity of Konya solid waste landfill leachate, M.Sc., Selcuk University, Institute of Science, Department of Environmental Engineering, Konya.

Koçbaş, F., Oral, R., 2015, *Daphnia magna* as a test species for toxicity evaluation of municipal wastewater treatment plant effluents on freshwater *Cladoceran* in Turkey, *Turkish Journal of Fisheries and Aquatic Sciences*, 15, 619-624.

Larrson, D. G. J., de Pedro, C., Paxeus, N., 2007, Effluent from drug manufactures contains extremely high levels of pharmaceuticals, *J Hazard Materials*, 148, 751-755.

Le-Minh, N., Khan, S. J., Drewes, J. E., Stuetz, R. M., 2012, Fate of antibiotics during municipal water recyling treatment processes, *American Journal of Medicine*, 82 (4A), 12-20.

Li, S., Wang, Y., Lin, A., 2017, Ecotoxicological effect and of ketamine: Evidence of acute, chronic and photolysis toxicity to *Daphnia magna*, *Ecotoxicology and Environmental Safety*, 143, 173-179.

Nas, B., Dolu, T., Ateş, H., Argun, M. E., Yel, E., 2017, Treatment alternatives for micropollutant removal in wastewater, *Selçuk Üniversitesi Mühendislik Fakültesi*, 5 (2), 133-141.

Manusadžianas, L., Balkelyte, L., Sadauskas, K., Blinova, I., Põllumaa, L., Kahru, A., 2003, Ecotoxicological study of Lithuanian and Estonian wastewaters: Selection of the biotests, and correspondence between toxicity and chemical-based indices, *Aquatic Toxicology*, 63, 27-41.

Mendonça, E., Picado, A., Silva, L., Anselmo, A. M., 2007, Ecotoxicological evaluation of cork - boiling wastewaters, *Ecotoxicology and Environmental Safety*, 66 (3), 384-390.

Palas, B., Ersöz, G., Atalay, S., 2017, Investigation of micropollutant removal kinetics by environmentally friendly wastewater treatment methods: Fenton-like oxidation of methylene blue

in the presence of LaFeO3 perovskite type catalyst, Journal of the Faculty of Engineering and Architecture of Gazi University , 32 (4), 1181-1191.

Parvez, S., Venkataraman, C., Mukherji, S., 2006, A review on advantages of implementing luminescense inhibition test (*Vibrio fischeri*) for acute toxicity prediction of chemicals*, Environ. Int*, 32, 265-268.

Ribo, J., M., Kaiser, K., L., 2006, *Photobacterium phosphoreum* toxicity bioassay test procedures and applications, *Environ. Toxicol*. 2, 305-323.

Rouvalis, A., Georgudaki J.I., Lyberstos, G., 2004, Application of two microbiotests for acute toxicity evaluation of olive mill wastewater, *Fresenius Environmental Bulletin*, 13 (5), 458-464.

Ruhoy, I. S., Daughton, C. G., 2008, Beyond the medicine cabinet: An analysis of where and why medications accumulate, *Environ Int*, 34, 1157-1169.

Santos, L., Araujo, A. N., Fachini, A., Pena, A., Matos, C. D., Montenegro, M. C. B. S. M., 2010, Ecotoxicological aspects related to the presence of pharmaceuticals in the aquatic Environment, *Journal of Hazardous Materials*, 175, 45-95.

Saygı, S., Battal, D., Şahin, N. Ö., 2012, The importance of pharmaceutical wastes in terms of environment and human health, Marmara Pharmaceutical Journal, 16, 82-90.

Schurtz, C., Houeto, P., Guerbet, M., Bachelot, M., Casellas, C., Masset, D., 2014, Ecological risk assessment of the presence of pharmaceutical residues in a French national water survey, *Regulatory Toxicology and Pharmacology*, 69, 296-303.

Seehusen, D. A., Edwards, J., 2006, Patient practises and beliefs concerning disposal of medications, *J. Board Fam Med*, 19, 542-547.

Sponza, D. T., 2003, Application of toxicity tests into discharges of the pulp-paper industry in Turkey, *Ecotoxicology And Environmental Safety*, 54, 74-86.

Tamura, I., Yasuda, Y., Kagota, K., Nakada, N., Kameda, Y., Kimura, K., Yamamata, H., 2017, Contribution of pharmaceuticals and personal care products (PPCPs) to whole toxicity of water samples collected in effluent-dominated urban streams, *Ecotoxicology and Environmental Safety*, 144, 338-350.

Tisler, T., ve Zagorc-Koncan, J., 1999, Toxicity Evalution of Wastewater from the Pharmaceutical Industry to Aquatic Organisms, *Wat. Sci. Tech*, 39 (10-11), 71-76.

Tisler, T., ve Zagorc-Koncan, J., 2002, Acute and chronic toxicity of arsenic to some aquatic organisms, *Environmental Contamination and Toxicology*, 69, 421-429.

Quinn, B., Gagne, F., Blaise, C., 2008, An investigation into the acute and chronic toxicity of eleven pharmaceuticals (and their solvents) found in wastewater effluent on the cnidarian, *Hydra attenuata*, *Science of the Total Environment*, 389, 306-314

Yaşar, A., Doğan, E., Arslan, A., 2013, Macro and micro pollutants in hospital wastewater and treatment options, Erciyes University Journal of Science Institute, 29 (2), 144-158.

Yıldırım, R., 2015, Evaluation of the effects of antibiotic drugs on the aquatic environment with the help of acute toxicity tests, M.Sc., Selcuk University, Institute of Science and Technology, Department of Environmental Engineering, Konya. Thesis No:409843

Yıldız, S., 2018, Evaluation of the effects of some drug groups on the aquatic environment by acute toxicity tests, Master's Thesis, Selcuk University, Institute of Science, Department of Environmental Engineering, Konya. Thesis No:499473

Zhang, Y., Geissen S. U., Gal, C., 2008, Carbamezepine and diclofenac: Removal in wastewater treatment plant and occurence in water bodies, *Chemosphere*, 73, 1151-1161.

Wang, C., Yediler A., Doris, L., Wang Z., Kettrup A., 2002, Toxicity evaluation of reactive dyestuffs, auxiliaries and selected effluents in textile finishing industry to Luminescent bacteria *Vibrio fisheri, Chemosphere,* 46, 339-344.

Wundram, M., Selmar, D., Bahadır, M., 1997, Representative evaluation of pytotoxicity- reliability and peculiarities, *Angew. Bot*, 71, 139-143.

REFERENCES

[1] Mittal V. Functional polymer nanocomposites with graphene: a review. Macromolecular Materials and Engineering. 2014;299(8):906-31.

[2] Hu Z, Tong G, Lin D, Chen C, Guo H, Xu J, et al. Graphene-reinforced metal matrix nanocomposites–a review. Materials Science and Technology. 2016;32(9):930-53.

[3] Allen MJ, Tung VC, Kaner RB. Honeycomb carbon: a review of graphene. Chemical reviews. 2010;110(1):132-45.

[4] Matsuo Y, Hatase K, Sugie Y. Selective intercalation of aromatic molecules into alkyltrimethylammonium ion-intercalated graphite oxide. Chemistry Letters. 1999;28(10):1109-10.

[5] Zhang Y, Tan Y-W, Stormer HL, Kim P. Experimental observation of the quantum Hall effect and Berry's phase in graphene. nature. 2005;438(7065):201-4.

[6] Novoselov KS, Geim AK, Morozov SV, Jiang D-e, Zhang Y, Dubonos SV, et al. Electric field effect in atomically thin carbon films. science. 2004;306(5696):666-9.

[7] Young RJ, Kinloch IA, Gong L, Novoselov KS. The mechanics of graphene nanocomposites: a review. Composites Science and Technology. 2012;72(12):1459-76.

[8] Li D. M. B, Müller, S. Gilje, RB Kaner, GG Wallace. Nat Nanotechnol. 2008;3:101-5.

[9] Lee J-U, Yoon D, Kim H, Lee SW, Cheong H. Thermal conductivity of suspended pristine graphene measured by Raman spectroscopy. Physical Review B. 2011;83(8):081419.

[10] Lee C, Wei X, Kysar JW, Hone J. Measurement of the elastic properties and intrinsic strength of monolayer graphene. science. 2008;321(5887):385-8.

[11] Kuilla T, Bhadra S, Yao D, Kim NH, Bose S, Lee JH. Recent advances in graphene based polymer composites. Progress in polymer science. 2010;35(11):1350-75.

[12] Potts JR, Dreyer DR, Bielawski CW, Ruoff RS. Graphene-based polymer nanocomposites. Polymer. 2011;52(1):5-25.

[13] Liu H, Brinson LC. Reinforcing efficiency of nanoparticles: A simple comparison for polymer nanocomposites. Composites Science and Technology. 2008;68(6):1502-12.

[14] Reddy B. Advances in diverse industrial applications of nanocomposites: BoD–Books on Demand; 2011.

[15] Hui L, Smith R, Wang X, Nelson J, Schadler L. Quantification of particulate mixing in nanocomposites. 2008 Annual Report Conference on Electrical Insulation and Dielectric Phenomena: IEEE; 2008. p. 317-20.

[16] Xu Z, Gao C. In situ polymerization approach to graphene-reinforced nylon-6 composites. Macromolecules. 2010;43(16):6716-23.

[17] Kotov NA, Dékány I, Fendler JH. Ultrathin graphite oxide–polyelectrolyte composites prepared by self-assembly: Transition between conductive and non-conductive states. Advanced Materials. 1996;8(8):637-41.

[18] Kalaitzidou K, Fukushima H, Drzal LT. Multifunctional polypropylene composites produced by incorporation of exfoliated graphite nanoplatelets. Carbon. 2007;45(7):1446-52.

[19] Bansal D, Pillay S, Vaidya U. Processing and characterization of nanographene platelets modified phenolic resin as a precursor to carbon/carbon composites (part II). Journal of Reinforced Plastics and Composites. 2013;32(13):955-63.

[20] Yasmin A, Daniel IM. Mechanical and thermal properties of graphite platelet/epoxy composites. Polymer. 2004;45(24):8211-9.

[21] Hülagü B, Ünal HY, Acar V, Khan T, Aydın MR, Aydın OA, et al. Low-velocity impact and bending response of graphene nanoparticle-reinforced adhesively bonded double strap joints. Journal of Adhesion Science and Technology. 2021:1-19.

[22] Kamar NT, Hossain MM, Khomenko A, Haq M, Drzal LT, Loos A. Interlaminar reinforcement of glass fiber/epoxy composites with graphene nanoplatelets. Composites Part A: Applied Science and Manufacturing. 2015;70:82-92.

[23] Rezvani Tavakol M, Yarmohammad Tooski M, Jabbari M, Javadi M. Effect of graphene nanoparticles on the strength of sandwich structure inspired by dragonfly wings under low-velocity impact. Polymer Composites. 2021;42(10):5249-64.

[24] Kumar A, Li S, Roy S, King JA, Odegard GM. Fracture properties of nanographene reinforced EPON 862 thermoset polymer system. Composites Science and Technology. 2015;114:87-93.

[25] Ghaderi A, Ghassemi A, Yarmohamad Toski M. An experimental investigation of quasi-static indentation on a composite sandwich panel made of basalt fiber using nano-graphene. Journal of Science and Technology of Composites. 2019;6(1):109-18.

[26] Arunprasath K, Naresh K, Amuthakkannan P, Manikandan V, Kavitha S. Study of low velocity impact failure responses of woven basalt fiber reinforced polymer composites using ultrasonic A, B and C scan techniques. Advances in Materials and Processing Technologies. 2022:1-24.

[27] D'Accardi E, Palano F, Tamborrino R, Palumbo D, Tatì A, Terzi R, et al. Pulsed phase thermography approach for the characterization of delaminations in cfrp and comparison to phased array ultrasonic testing. Journal of Nondestructive Evaluation. 2019;38(1):20.

[28] Jolly MR, Prabhakar A, Sturzu B, Hollstein K, Singh R, Thomas S, et al. Review of non-destructive testing (NDT) techniques and their applicability to thick walled composites. Procedia CIRP. 2015;38:129-36.

[29] Gholizadeh S. A review of non-destructive testing methods of composite materials. Procedia structural integrity. 2016;1:50-7.

[30] Boychuk A, Generalov A, Stepanov A, Juhackova O. Nondestructive testing of FRP by using phased array ultrasonic technology. Industrial automatic control systems and controllers. 2013(2-M):54-8.

[31] Carofalo A, Dattoma V, Palano F, Panella F. ND testing advances on CFRP with ultrasonic and thermal techniques. Proceedings of the 16th European Conference on Composite Materials, ECCM, Seville, Spain2014. p. 22-6.

[32] Wang Y, Zhang J, Fang G, Zhang J, Zhou Z, Wang S. Influence of temperature on the impact behavior of woven-ply carbon fiber reinforced thermoplastic composites. Composite Structures. 2018;185:435-45.

[33] Meng M, Chua YJ, Wouterson E, Ong CPK. Ultrasonic signal classification and imaging system for composite materials via deep convolutional neural networks. Neurocomputing. 2017;257:128-35.

[34] Abdullah E. Görüntü İkileştirme için Global Eşikleme Yöntemleri Üzerine Bir İnceleme. Mühendislik Bilimleri ve Araştırmaları Dergisi. 2020;2(2):38-49.

[35] Demirci I, Saritas I. Damage Detection of Carbon Face Sheet Nomex Sandwich Composites with Image Processing Technique. International Journal of Intelligent Systems and Applications in Engineering. 2021;9(4):282-7.

[36] Ceylan, Rahime, and Hasan Koyuncu. "ScPSO-based multi thresholding modalities for suspicious region detection on mammograms." Soft Computing Based Medical Image Analysis. Academic Press, 2018. 109-135.

REFERENCES

Afif, Mouna, Riadh Ayachi, Edwige Pissaloux, Yahia Said, and Mohamed Atri. 2020. "Indoor Objects Detection and Recognition for an ICT Mobility Assistance of Visually Impaired People." *Multimedia Tools and Applications 2020 79:41* 79(41):31645–62. doi: 10.1007/S11042-020-09662-3.

Aktaş, Abdulsamet, Buket Doğan, and Önder Demir. 2020. "Derin Öğrenme Yöntemleri Ile Dokunsal Parke Yüzeyi Tespiti." *Journal of the Faculty of Engineering and Architecture of Gazi University* 35(3):1685–1700. doi: 10.17341/gazimmfd.652101.

Aktaş, Abdulsamet, Buket Doğan, and Önder Demir. 2020b. "Tactile Paving Surface Detection with Deep Learning Methods." *Journal of the Faculty of Engineering and Architecture of Gazi University* 35(3):1685–1700. doi: 10.17341/gazimmfd.652101.

Albawi, Saad, Tareq Abed Mohammed, and Saad Al-Zawi. 2018. "Understanding of a Convolutional Neural Network." *Proceedings of 2017 International Conference on Engineering and Technology, ICET 2017* 2018-January:1–6. doi: 10.1109/ICENGTECHNOL.2017.8308186.

Al-Haija, Qasem Abu, Mahmoud Smadi, and Osama M. Al-Bataineh. 2021. "Identifying Phasic Dopamine Releases Using Darknet-19 Convolutional Neural Network." *IEEE International IOT, Electronics and Mechatronics Conference, IEMTRONICS 2021 - Proceedings*. doi: 10.1109/IEMTRONICS52119.2021.9422617.

Arslankaya, Seher, and Şevval Toprak. 2021. "Makine Öğrenmesi ve Derin Öğrenme Algoritmalarını Kullanarak Hisse Senedi Fiyat Tahmini." *Uluslararası Mühendislik Araştırma ve Geliştirme Dergisi* 13(1):178–92. doi: 10.29137/umagd.771671.

Atik, Muhammed Enes, Zaide Duran, and Roni Ozgunluk. 2022. "Comparison of YOLO Versions for Object Detection from Aerial Images." 9(2). doi: 10.30897/ijegeo.1010741.

BAYRAM, Fatih. 2020. "Derin Öğrenme Tabanlı Otomatik Plaka Tanıma." *Politeknik Dergisi* 23(4):955–60. doi: 10.2339/POLITEKNIK.515830.

Bochkovskiy, Alexey, Chien-Yao Wang, and Hong-Yuan Mark Liao. 2020. "YOLOv4: Optimal Speed and Accuracy of Object Detection." doi: 10.48550/arxiv.2004.10934.

Chen, Yuan, Marlies C. Goorden, and Freek J. Beekman. 2018. "Understanding of Object Detection Based on CNN Family and YOLO." *Journal of Physics: Conference Series* 1004(1):012029. doi: 10.1088/1742-6596/1004/1/012029.

Corovic, Aleksa, Velibor Ilic, Sinica Duric, Malisa Marijan, and Bogdan Pavkovic. 2018. "The Real-Time Detection of Traffic Participants Using YOLO Algorithm." *2018 26th Telecommunications Forum, TELFOR 2018 - Proceedings*. doi: 10.1109/TELFOR.2018.8611986.

Daş, Resul, Berna Polat, Gürkan Tuna, Fırat Üniversitesi, Teknoloji Fakültesi, Yazılım Mühendisliği Bölümü, Trakya Üniversitesi, Teknik Bilimler MYO, and Bilgisayar Teknolojileri Bölümü. 2019. "Derin Öğrenme Ile Resim ve Videolarda Nesnelerin Tanınması ve Takibi." *Fırat Üniversitesi Mühendislik Bilimleri Dergisi* 31(2):571–81. doi: 10.35234/FUMBD.608778.

Garg, Dweepna, Parth Goel, Sharnil Pandya, Amit Ganatra, and Ketan Kotecha. 2018. "A Deep Learning Approach for Face Detection Using YOLO." *IEEE*. doi: 10.1109/PUNECON.2018.8745376.

Hristov, Anton, Maria Nisheva, and Dimo Dimov. 2019. "Filters in Convolutional Neural Networks as Independent Detectors of Visual Concepts." *ACM International Conference Proceeding Series* 110–17. doi: 10.1145/3345252.3345294.

Huang, Rachel, Jonathan Pedoeem, and Cuixian Chen. 2019. "YOLO-LITE: A Real-Time Object Detection Algorithm Optimized for Non-GPU Computers." *Proceedings - 2018 IEEE International Conference on Big Data, Big Data 2018* 2503–10. doi: 10.1109/BIGDATA.2018.8621865.

Hurtik, Petr, Vojtech Molek, Jan Hula, Marek Vajgl, Pavel Vlasanek, and Tomas Nejezchleba. 2022. "Poly-YOLO: Higher Speed, More Precise Detection and Instance Segmentation for YOLOv3." *Neural Computing and Applications 2022 34:10* 34(10):8275–90. doi: 10.1007/S00521-021-05978-9.

İnik, Özkan, and Erkan Ülker. 2017. "Derin Öğrenme ve Görüntü Analizinde Kullanılan Derin Öğrenme Modelleri." *GAZİOSMANPAŞA BİLİMSEL ARAŞTIRMA DERGİSİ (GBAD)* 6(3).

Ieamsaard, Jirarat, Surapon Nathanael Charoensook, and Suchart Yammen. 2021. “Deep Learning-Based Face Mask Detection Using YoloV5.” *Proceeding of the 2021 9th International Electrical Engineering Congress, IEECON 2021* 428–31. doi: 10.1109/IEECON51072.2021.9440346.

Ieamsaard, Jirarat, Surapon Nathanael Charoensook, and Suchart Yammen. 2021b. “Deep Learning-Based Face Mask Detection Using YoloV5.” *Proceeding of the 2021 9th International Electrical Engineering Congress, IEECON 2021* 428–31. doi: 10.1109/IEECON51072.2021.9440346.

Kattenborn, Teja, Jens Leitloff, Felix Schiefer, and Stefan Hinz. 2021. “Review on Convolutional Neural Networks (CNN) in Vegetation Remote Sensing.” *ISPRS Journal of Photogrammetry and Remote Sensing* 173:24–49. doi: 10.1016/J.ISPRSJPRS.2020.12.010.

Kim, Kwang Ju, Pyong Kun Kim, Yun Su Chung, and Doo Hyun Choi. 2019. “Multi-Scale Detector for Accurate Vehicle Detection in Traffic Surveillance Data.” *IEEE Access* 7:78311–19. doi: 10.1109/ACCESS.2019.2922479.

Lan, Wenbo, Jianwu Dang, Yangping Wang, and Song Wang. 2018. “Pedestrian Detection Based on Yolo Network Model.” *Proceedings of 2018 IEEE International Conference on Mechatronics and Automation, ICMA 2018* 1547–51. doi: 10.1109/ICMA.2018.8484698.

Lecun, Yann, Yoshua Bengio, and Geoffrey Hinton. 2015. “Deep Learning.” *Nature 2015 521:7553* 521(7553):436–44. doi: 10.1038/nature14539.

Li, Chuyi, Lulu Li, Hongliang Jiang, Kaiheng Weng, Yifei Geng, Liang Li, Zaidan Ke, Qingyuan Li, Meng Cheng, Weiqiang Nie, Yiduo Li, Bo Zhang, Yufei Liang, Linyuan Zhou, Xiaoming Xu, Xiangxiang Chu, Xiaoming Wei, and Xiaolin Wei. 2022. “YOLOv6: A Single-Stage Object Detection Framework for Industrial Applications.”

Li, Zhi, Shui Hua Wang, Rui Rui Fan, Gang Cao, Yu Dong Zhang, and Ting Guo. 2019. “Teeth Category Classification via Seven-Layer Deep Convolutional Neural Network with Max Pooling and Global Average Pooling.” *International Journal of Imaging Systems and Technology* 29(4):577–83. doi: 10.1002/IMA.22337.

Lillicrap, Timothy P., Adam Santoro, Luke Marris, Colin J. Akerman, and Geoffrey Hinton. 2020. “Backpropagation and the Brain.” *Nature Reviews Neuroscience 2020 21:6* 21(6):335–46. doi: 10.1038/s41583-020-0277-3.

Mahesh, Batta. 2020. “Machine Learning Algorithms-A Review.” *International Journal of Science and Research (IJSR)* 9(1). doi: 10.21275/ART20203995.

Malta, Ana, Mateus Mendes, and Torres Farinha. 2021. “Augmented Reality Maintenance Assistant Using YOLOv5.” *Applied Sciences* 11(11):4758. doi: 10.3390/APP11114758.

Nelson, Joseph, and Jacob Solawetz. 2020. “Responding to the Controversy about YOLOv5.” Retrieved December 5, 2022 (https://blog.roboflow.com/yolov4-versus-yolov5/).

Nepal, Upesh, and Hossein Eslamiat. 2022. “Comparing YOLOv3, YOLOv4 and YOLOv5 for Autonomous Landing Spot Detection in Faulty UAVs.” *Sensors* 22(2). doi: 10.3390/S22020464.

Odi, Uchenna, and Thomas Nguyen. 2018. “Geological Facies Prediction Using Computed Tomography in a Machine Learning and Deep Learning Environment.” *SPE/AAPG/SEG Unconventional Resources Technology Conference 2018, URTC 2018*. doi: 10.15530/URTEC-2018-2901881.

O’Mahony, Niall, Sean Campbell, Anderson Carvalho, Suman Harapanahalli, Gustavo Velasco Hernandez, Lenka Krpalkova, Daniel Riordan, and Joseph Walsh. 2020. “Deep Learning vs. Traditional Computer Vision.” *Advances in Intelligent Systems and Computing* 943:128–44. doi: 10.1007/978-3-030-17795-9_10/COVER.

O’Shea, Keiron, and Ryan Nash. 2015. “An Introduction to Convolutional Neural Networks.” doi: 10.48550/arxiv.1511.08458.

Özel, Muhammed Abdullah, Selim Sefa Baysal, and Mustafa Şahin. 2021. “Derin Öğrenme Algoritması (YOLO) Ile Dinamik Test Süresince Süspansiyon Parçalarında Çatlak Tespiti.” *European Journal of Science and Technology Special Issue* (26):1–5. doi: 10.31590/ejosat.952798.

Öztemel, Ercan. 2012. *YAPAY SİNİR AĞLARI*. 3rd ed. edited by R. Çölkesen. İstanbul: Papatya Yayıncılık Eğitim.

Redmon, Joseph, Santosh Divvala, Ross Girshick, and Ali Farhadi. 2015. "You Only Look Once: Unified, Real-Time Object Detection." *Proceedings of the IEEE Computer Society Conference on Computer Vision and Pattern Recognition* 2016-December:779–88. doi: 10.48550/arxiv.1506.02640.

Sánchez, Gutiérrez, Eduardo Máximo, Pérez González, and Pablo Pedro. 2022. "Multi-Class Classification of Medical Data Based on Neural Network Pruning and Information-Entropy Measures." *Entropy* 24(2):196. doi: 10.3390/E24020196.

Sarıca, Mustafa. 1998. "Seri İmalat Yapan Bir İşletmede Üretim Planlama Ve Kontrolü." İstanbul Teknik Üniversitesi, İstanbul.

Shinde, Pramila P., and Seema Shah. 2018. "A Review of Machine Learning and Deep Learning Applications." *Proceedings - 2018 4th International Conference on Computing, Communication Control and Automation, ICCUBEA 2018*. doi: 10.1109/ICCUBEA.2018.8697857.

Shultz, Thomas R., Scott E. Fahlman, Susan Craw, Periklis Andritsos, Panayiotis Tsaparas, Ricardo Silva, Chris Drummond, Charles X. Ling, Victor S. Sheng, Chris Drummond, Pier Luca Lanzi, João Gama, R. Paul Wiegand, Prithviraj Sen, Galileo Namata, Mustafa Bilgic, Lise Getoor, Jun He, Sanjay Jain, Frank Stephan, Sanjay Jain, Frank Stephan, Claude Sammut, Michael Harries, Claude Sammut, Kai Ming Ting, Bernhard Pfahringer, John Case, Sanjay Jain, Kiri L. Wagstaff, Siegfried Nijssen, Anthony Wirth, Charles X. Ling, Victor S. Sheng, Xinhua Zhang, Claude Sammut, Nicola Cancedda, Jean-Michel Renders, Pietro Michelucci, Daniel Oblinger, Eamonn Keogh, and Abdullah Mueen. 2011. "Confusion Matrix." *Springer* 209–209. doi: 10.1007/978-0-387-30164-8_157.

Vardhan, Ala Vishnu, Sai Sowjanya, and K. Siva Kumar. 2022. "Improvement of Object Detection Using YOLO Method in OpenCV." *JAC : A Journal Of Composition Theory* 15(3):123–29.

Wu, Jianxin. 2017. "Introduction to Convolutional Neural Networks." *Lamda Group*.

Yılmaz, Atınç, and Umut Kaya. 2021. *Derin Öğrenme*. 3rd ed. edited by G. Atlı. İstanbul: İnkılab Kitapevi Yayın San. Tic. A.Ş.

Zhang, Peng, and Wanhua Su. 2012. "Statistical Inference on Recall, Precision and Average Precision under Random Selection." *Proceedings - 2012 9th International Conference on Fuzzy Systems and Knowledge Discovery, FSKD 2012* 1348–52. doi: 10.1109/FSKD.2012.6234049.

Zhao, Jianhui, Xiaolin Mei, Jinsheng Ma, Rui Wang, and Ruyi Zhang. 2022. "Research and Implementation on Key Technologies of Assembly Assistance System Based on Augmented Reality." *Journal of Physics: Conference Series*. doi: 10.1088/1742-6596/2196/1/012017.

Zhao, Yadian, Zhenglin Yang, and Chao Xu. 2022. "NPU-BOLT: A Dataset for Bolt Object Detection in Natural Scene Images." doi: 10.48550/arxiv.2205.11191.

REFERENCES

[1] B. L. Loeb, "Water-Energy-Food Nexus," Ozone: Science & Engineering, vol. 38, no. 3, pp. 173-174, 2016.

[2] A. Boretti and L. Rosa, "Reassessing the projections of the World Water Development Report," npj Clean Water, vol. 2, no. 1, 2019.

[3] A. Parulkar and N. A. Brunelli, "High-Yield Synthesis of ZIF-8 Nanoparticles Using Stoichiometric Reactants in a Jet-Mixing Reactor," Industrial & Engineering Chemistry Research, vol. 56, no. 37, pp. 10384-10392, 2017.

[4] A. D. McNaught and A. Wilkinson, "IUPAC. Compendium of Chemical Terminology, 2nd ed. (the "Gold Book")," vol. 76, no. 889, p. 893, 1997.

[5] D. A. Giannakoudakis, G. Chatel, and J. C. Colmenares, "Mechanochemical Forces as a Synthetic Tool for Zero- and One-Dimensional Titanium Oxide-Based Nano-photocatalysts," Topics in Current Chemistry, vol. 378, no. 1, 2019.

[6] S. Casani, M. Rouhany, and S. Knochel, "A discussion paper on challenges and limitations to water reuse and hygiene in the food industry," Water Research, vol. 39, no. 6, pp. 1134-46, 2005.

[7] R. B. Chavan, "Thirsty Textile and Fashion Industry PART I: Water Distribution on Earth and Virtual Water, Water Footprint Concepts," Latest Trends in Textile and Fashion Designing, vol. 2, no. 5, 2018.

[8] W. Chairungsri, A. Subkomkaew, P. Kijjanapanich, and Y. Chimupala, "Direct dye wastewater photocatalysis using immobilized titanium dioxide on fixed substrate," Chemosphere, vol. 286, no. Pt 2, p. 131762, 2022.

[9] A. Fujishima and K. Honda, "Electrochemical Photolysis of Water at a Semiconductor Electrode," Nature, vol. 238, no. 5358, pp. 37-38, 1972.

[10] Y. Wang, J. A. Torres, M. Shviro, M. Carmo, T. He, and C. Ribeiro, "Photocatalytic materials applications for sustainable agriculture," Progress in Materials Science, vol. 130, p. 100965, 2022.

[11] T. Wu et al., "Application of QD-MOF composites for photocatalysis: Energy production and environmental remediation," Coordination Chemistry Reviews, vol. 403, p. 213097, 2020.

[12] H. A. Yurtsever and M. Çiftçioğlu, "The effect of powder preparation method on the artificial photosynthesis activities of neodymium doped titania powders," International Journal of Hydrogen Energy, vol. 43, no. 44, pp. 20162-20175, 2018.

[13] U. Ryu et al., "Recent advances in process engineering and upcoming applications of metal-organic frameworks," Coordination Chemistry Reviews, vol. 426, p. 213544, 2021.

[14] C.-C. Wang, J.-R. Li, X.-L. Lv, Y.-Q. Zhang, and G. Guo, "Photocatalytic organic pollutants degradation in metal–organic frameworks," Energy & Environmental Science, vol. 7, no. 9, pp. 2831-2867, 2014.

[15] Y. Pi et al., "Adsorptive and photocatalytic removal of Persistent Organic Pollutants (POPs) in water by metal-organic frameworks (MOFs)," Chemical Engineering Journal, vol. 337, pp. 351-371, 2018.

[16] H. A. Yurtsever and A. E. Çetin, "Fabrication of ZIF-8 decorated copper doped TiO_2 nanocomposite at low ZIF-8 loading for solar energy applications," Colloids and Surfaces A: Physicochemical and Engineering Aspects, vol. 625, p. 126980, 2021.

[17] Y. Feng, Y. Li, M. Xu, S. Liu, and J. Yao, "Fast adsorption of methyl blue on zeolitic imidazolate framework-8 and its adsorption mechanism," RSC Advances, vol. 6, no. 111, pp. 109608-109612, 2016.

[18] H.-P. Jing, C.-C. Wang, Y.-W. Zhang, P. Wang, and R. Li, "Photocatalytic degradation of methylene blue in ZIF-8," RSC Advances, vol. 4, no. 97, pp. 54454-54462, 2014.

[19] M. T. Thanh, T. V. Thien, P. D. Du, N. P. Hung, and D. Q. Khieu, "Iron doped zeolitic imidazolate framework (Fe-ZIF-8): synthesis and photocatalytic degradation of RDB dye in Fe-ZIF-8," Journal of Porous Materials, vol. 25, no. 3, pp. 857-869, 2017.

[20] J. Abdi, "Synthesis of Ag-doped ZIF-8 photocatalyst with excellent performance for dye degradation and antibacterial activity," Colloids and Surfaces A: Physicochemical and Engineering Aspects, vol. 604, p. 125330, 2020.

[21] C. Hu, Y. C. Huang, A. L. Chang, and M. Nomura, "Amine functionalized ZIF-8 as a visible-light-driven photocatalyst for Cr((VI)) reduction," Journal of Colloid and Interface Science, vol. 553, pp. 372-381, Oct 1, 2019.

[22] G. Zuo et al., "Fabrication and characterization of Ag/AgCl@ZIF-8 hybrid nanostructure and used its as photocatalyst for degradation of rhodamine B under visible light," Journal of Porous Materials, vol. 27, no. 2, pp. 339-345, 2019.

[23] R. Chandra and M. Nath, "Facile synthesis of ZnO-SnO_2 anchored ZIF-8 nanocomposite: a potential photocatalyst," Environmental Science and Pollution Research, vol. 27, no. 20, pp. 25103-25118, 2020.

[24] J. Liu et al., "Photocatalytic conversion of nitrogen to ammonia with water on triphase interfaces of hydrophilic-hydrophobic composite $Bi_4O_5Br_2$/ZIF-8," Chemical Engineering Journal, vol. 371, pp. 796-803, 2019.

[25] Y. He et al., "Preparation, characterization, and photocatalytic activity of novel AgBr/ZIF-8 composites for water purification," Advanced Powder Technology, vol. 31, no. 1, pp. 439-447, 2020.

[26] C. Zhang et al., "ZIF-8-coated CdS popcorn-like photocatalyst with enhanced visible-light-driven photocatalytic activity for degradation of toluene," Colloids and Surfaces A: Physicochemical and Engineering Aspects, vol. 615, p. 126257, 2021.

[27] R. Li et al., "Nickel-substituted zeolitic imidazolate frameworks for time-resolved alcohol sensing and photocatalysis under visible light," Journal of Materials Chemistry A, vol. 2, no. 16, pp. 5724-5729, 2014.

[28] T. Wang et al., "Thermally treated zeolitic imidazolate framework-8 (ZIF-8) for visible light photocatalytic degradation of gaseous formaldehyde," Chemical Science, vol. 11, no. 26, pp. 6670-6681, 2020.

[29] S. S. Y. Chui, S. M. F. Lo, J. P. H. Charmant, A. G. Orpen, and I. D. Williams, "A chemically functionalizable nanoporous material $[Cu_3(TMA)_2 (H_2O)_3]_n$," Science, vol. 283, no. 5405, pp. 1148-1150, 1999.

[30] S. Lin et al., "Adsorption behavior of metal–organic frameworks for methylene blue from aqueous solution," Microporous and Mesoporous Materials, vol. 193, pp. 27-34, 2014.

[31] J. Zhang, C. Su, X. Xie, P. Liu, and M. E. Huq, "Enhanced visible light photocatalytic degradation of dyes in aqueous solution activated by HKUST-1: performance and mechanism," RSC Advances, vol. 10, no. 61, pp. 37028-37034, 2020.

[32] L. Zhang et al., "Effects of different defective linkers on the photocatalytic properties of Cu-BTC for overall water decomposition," Applied Catalysis B: Environmental, vol. 303, p. 120888, 2022.

[33] A. N. Ökte, D. Karamanis, E. Chalkia, and D. Tuncel, "The effect of ZnO or TiO_2 loaded nanoparticles on the adsorption and photocatalytic performance of Cu-BTC and ZIF-8 MOFs," Materials Chemistry and Physics, vol. 187, pp. 5-10, 2017.

[34] B. Di Credico et al., "Step-by-Step Growth of HKUST-1 on Functionalized TiO_2 Surface: An Efficient Material for CO_2 Capture and Solar Photoreduction," Catalysts, vol. 8, no. 9, p. 353, 2018.

[35] J. Liu, X. M. Li, J. He, L. Y. Wang, and J. D. Lei, "Combining the Photocatalysis and Absorption Properties of Core-Shell Cu-BTC@TiO_2 Microspheres: Highly Efficient Desulfurization of Thiophenic Compounds from Fuel," Materials (Basel), vol. 11, no. 11, 2018.

[36] B. Tang, S. Ren, Z. Zhang, W. Huang, Z. Wang, and Y. Dai, "High Performance Composite Photocatalysts based on Metal Organic Framework as the Modifier," Zeitschrift für anorganische und allgemeine Chemie, vol. 646, no. 7, pp. 359-367, 2020.

[37] M. Xiaobo, L. Xinyu, Z. Jie, H. Xiaoxian, and Y. Weichun, "Heterostructured TiO_2@HKUST-1 for the enhanced removal of methylene blue by integrated adsorption and photocatalytic degradation," Environmental Technology, vol. 42, no. 26, pp. 4134-4144, 2021.

[38] C. Fan et al., "Sustainable synthesis of HKUST-1 and its composite by biocompatible ionic liquid for enhancing visible-light photocatalytic performance," Journal of Cleaner Production, vol. 208, pp. 353-362, 2019.

[39] D. A. Giannakoudakis, N. A. Travlou, J. Secor, and T. J. Bandosz, "Oxidized g-C_3N_4 Nanospheres as Catalytically Photoactive Linkers in MOF/g-C_3N_4 Composite of Hierarchical Pore Structure," Small, vol. 13, no. 1, 2017.

[40] F. A. Sofi, K. Majid, and O. Mehraj, "The visible light driven copper based metal-organic-framework heterojunction: HKUST-1@Ag-Ag_3PO_4 for plasmon enhanced visible light photocatalysis," Journal of Alloys and Compounds, vol. 737, pp. 798-808, 2018.

[41] Y. Wu et al., "Core-shell structured Cu_2O@HKUST-1 heterojunction photocatalyst with robust stability for highly efficient tetracycline hydrochloride degradation under visible light," Chemical Engineering Journal, vol. 426, p. 131255, 2021.

[42] A. S. Morshedy, H. M. Abd El Salam, A. M. A. El Naggar, and T. Zaki, "Hydrogen Production and In Situ Storage through Process of Water Splitting Using Mono/Binary Metal–Organic Framework (MOF) Structures as New Chief Photocatalysts," Energy & Fuels, vol. 34, no. 9, pp. 11660-11669, 2020.

[43] M. Yazdani-Aval, S. Alizadeh, A. Bahrami, D. Nematollahi, and F. Ghorbani-Shahna, "Efficient removal of gaseous toluene by the photoreduction of Cu/Zn-BTC metal-organic framework under visible-light," Optik, vol. 247, p. 167841, 2021.

[44] S. Mosleh, K. Rezaei, K. Dashtian, and Z. Salehi, "Ce/Eu redox couple functionalized HKUST-1 MOF insight to sono-photodegradation of malathion," Journal of Hazardous Materials, vol. 409, p. 124478, 2021.

[45] M. Jin et al., "Solvent-Free Synthesis of CuO/HKUST-1 Composite and Its Photocatalytic Application," Inorganic Chemistry, vol. 58, no. 13, pp. 8332-8338, 2019.

[46] Y. Liu, B. Liu, Q. Zhou, T. Zhang, and W. Wu, "Morphology effect of metal-organic framework HKUST-1 as a catalyst on benzene oxidation," Chemical Research in Chinese Universities, vol. 33, no. 6, pp. 971-978, 2017.

[47] C. Guo, Y. Zhang, L. Zhang, Y. Guo, N. Akram, and J. Wang, "2-Methylimidazole-Assisted Synthesis of Nanosized $Cu_3(BTC)_2$ for Controlling the Selectivity of the Catalytic Oxidation of Styrene," ACS Applied Nano Materials, vol. 1, no. 9, pp. 5289-5296, 2018.

[48] K. G. Laurier, F. Vermoortele, R. Ameloot, D. E. De Vos, J. Hofkens, and M. B. Roeffaers, "Iron (III)-based metal-organic frameworks as visible light photocatalysts," Journal of the American Chemical Society, vol. 135, no. 39, pp. 14488-91, 2013.

[49] D. Wang, M. Wang, and Z. Li, "Fe-Based Metal–Organic Frameworks for Highly Selective Photocatalytic Benzene Hydroxylation to Phenol," ACS Catalysis, vol. 5, no. 11, pp. 6852-6857, 2015.

[50] J. Liu et al., "Highly Uniform Core/Shell Structured $CoFe_2O_4$/MIL-100(Fe) Nanofibers for Efficient Visible Light Photocatalysis," Fibers and Polymers, vol. 22, no. 2, pp. 345-353, 2021.

[51] F. Ke, L. Wang, and J. Zhu, "Facile fabrication of CdS-metal-organic framework nanocomposites with enhanced visible-light photocatalytic activity for organic transformation," Nano Research, vol. 8, no. 6, pp. 1834-1846, 2015.

[52] C.-F. Zhang et al., "A novel magnetic recyclable photocatalyst based on a core–shell metal–organic framework Fe_3O_4@MIL-100(Fe) for the decolorization of methylene blue dye," Journal of Materials Chemistry A, vol. 1, no. 45, p. 14329, 2013.

[53] R. Liang, S. Luo, F. Jing, L. Shen, N. Qin, and L. Wu, "A simple strategy for fabrication of Pd@MIL-100(Fe) nanocomposite as a visible-light-driven photocatalyst for the treatment of pharmaceuticals and personal care products (PPCPs)," Applied Catalysis B: Environmental, vol. 176-177, pp. 240-248, 2015.

[54] S. Abdpour, E. Kowsari, and M. R. A. Moghaddam, "Synthesis of MIL-100(Fe)@MIL-53(Fe) as a novel hybrid photocatalyst and evaluation photocatalytic and photoelectrochemical performance under visible light irradiation," Journal of Solid State Chemistry, vol. 262, pp. 172-180, 2018.

[55] C. Wu, Q. Shen, S. Zheng, X. Zhang, J. Sheng, and H. Yang, "Fabrication of $Bi_2Sn_2O_7$@MIL-100(Fe) composite photocatalyst with enhanced superoxide-radical-dominated photocatalytic activity for ciprofloxacin degradation," Journal of Molecular Structure, vol. 1258, p. 132657, 2022.

[56] J. J. Du et al., "New photocatalysts based on MIL-53 metal-organic frameworks for the decolorization of methylene blue dye," Journal of Hazardous Materials, vol. 190, no. 1-3, pp. 945-51, 2011.

[57] Y. Gao, S. Li, Y. Li, L. Yao, and H. Zhang, "Accelerated photocatalytic degradation of organic pollutant over metal-organic framework MIL-53(Fe) under visible LED light mediated by persulfate," Applied Catalysis B: Environmental, vol. 202, pp. 165-174, 2017.

[58] M. Salimi, A. Esrafili, A. J. Jafari, M. Gholami, and H. R. Sobhi, "Application of MIL-53(Fe)/urchin-like g-C_3N_4 nanocomposite for efficient degradation of cefixime," Inorganic Chemistry Communications, vol. 111, p. 107565, 2020.

[59] M. Baziar et al., "Metal-organic and Zeolitic imidazole frameworks as cationic dye adsorbents: physicochemical optimizations by parametric modeling and kinetic studies," Journal of Molecular Liquids, vol. 332, p. 115832, 2021.

[60] E. Yılmaz, E. Sert, and F. S. Atalay, "Synthesis, characterization of a metal organic framework: MIL-53 (Fe) and adsorption mechanisms of methyl red onto MIL-53 (Fe)," Journal of the Taiwan Institute of Chemical Engineers, vol. 65, pp. 323-330, 2016.

[61] H. Chen et al., "Boosting Photocatalytic Performance in Mixed-Valence MIL-53(Fe) by Changing Fe (II)/Fe (III) Ratio," ACS Applied Materials & Interfaces, vol. 11, no. 32, pp. 28791-28800, 2019.

[62] W. Mei et al., "Effect of electronic migration of MIL-53(Fe) on the activation of peroxymonosulfate under visible light," Chemical Physics Letters, vol. 706, pp. 694-701, 2018.

[63] N. Liu et al., "Effect of synthesis conditions on the photocatalytic degradation of Rhodamine B of MIL-53(Fe)," Materials Letters, vol. 237, pp. 92-95, 2019.

[64] R. Li et al., "Improvement of Sulfamethazine photodegradation by Fe (III) assisted MIL-53(Fe)/percarbonate system," Applied Surface Science, vol. 457, pp. 726-734, 2018.

[65] J. López, A. M. Chávez, A. Rey, and P. M. Álvarez, "Insights into the Stability and Activity of MIL-53(Fe) in Solar Photocatalytic Oxidation Processes in Water," Catalysts, vol. 11, no. 4, p. 448, 2021.

[66] L. Ai, C. Zhang, L. Li, and J. Jiang, "Iron terephthalate metal–organic framework: Revealing the effective activation of hydrogen peroxide for the degradation of organic dye under visible light irradiation," Applied Catalysis B: Environmental, vol. 148-149, pp. 191-200, 2014.

[67] R. Liang, F. Jing, L. Shen, N. Qin, and L. Wu, "MIL-53(Fe) as a highly efficient bifunctional photocatalyst for the simultaneous reduction of Cr (VI) and oxidation of dyes," Journal of Hazardous Materials, vol. 287, pp. 364-72, 2015.

[68] N. D. Trinh and S. S. Hong, "Photocatalytic Decomposition of Methylene Blue Over MIL-53(Fe) Prepared Using Microwave-Assisted Process Under Visible Light Irradiation," Journal of Nanoscience and Nanotechnology, vol. 15, no. 7, pp. 5450-4, 2015.

[69] Z. Dan, Y. Ping, Z. Youhua, D. Linhai, and M. Xiuhong, "Controlling the Pore Structure and Photocatalytic Performance of the Flexible FeIII Metal-Organic Framework MIL-53(Fe) by Using Surfactants," China Petroleum Processing and Petrochemical Technology, vol. 23, pp. 23-29, 2021.

[70] N. Liu et al., "Boron nitride nanosheets decorated MIL-53(Fe) for efficient synergistic ibuprofen photocatalytic degradation by persulfate activation," Journal of Colloid and Interface Science, vol. 603, pp. 270-281, 2021.

[71] V. H. Nguyen et al., "Composite photocatalysts containing MIL-53(Fe) as a heterogeneous photo-Fenton catalyst for the decolorization of rhodamine B under visible light irradiation," Journal of Environmental Chemical Engineering, vol. 6, no. 6, pp. 7434-7441, 2018.

[72] X. Zhang, N. Yuan, Y. Li, L. Han, and Q. Wang, "Fabrication of new MIL-53(Fe)@TiO_2 visible-light responsive adsorptive photocatalysts for efficient elimination of tetracycline," Chemical Engineering Journal, vol. 428, p. 131077, 2022.

[73] Y. Tu, L. Ling, Q. Li, X. Long, N. Liu, and Z. Li, "Greatly enhanced photocatalytic activity over Bi_2WO_6 by MIL-53(Fe) modification," Optical Materials, vol. 110, p. 110500, 2020.

[74] N. Liu et al., "Magnetic Fe_3O_4@MIL-53(Fe) nanocomposites derived from MIL-53(Fe) for

the photocatalytic degradation of ibuprofen under visible light irradiation," Materials Research Bulletin, vol. 132, p. 111000, 2020.

[75] W. Huang, N. Liu, X. Zhang, M. Wu, and L. Tang, "Metal organic framework g-C_3N_4/MIL-53(Fe) heterojunctions with enhanced photocatalytic activity for Cr (VI) reduction under visible light," Applied Surface Science, vol. 425, pp. 107-116, 2017.

[76] N. T. Dung, N. Van Hiep, M. B. Nguyen, V. D. Thao, and N. N. Huy, "Photocatalytic removal of Rhodamine B in water using g-C_3N_4/MIL-53(Fe) material under LED visible light with persulfate activation," Korean Journal of Chemical Engineering, vol. 38, no. 10, pp. 2034-2046, 2021.

[77] T. Araya et al., "Resin modified MIL-53 (Fe) MOF for improvement of photocatalytic performance," Applied Catalysis B: Environmental, vol. 203, pp. 768-777, 2017.

[78] S. Miao et al., "Visible-light-driven MIL-53(Fe)/BiOCl composite assisted by persulfate: Photocatalytic performance and mechanism," Journal of Photochemistry and Photobiology A: Chemistry, vol. 380, p. 111862, 2019.

[79] P. George and P. Chowdhury, "Enhanced photocatalytic performance of novel S^{2-} doped MIL-53(Fe) under visible light," Journal of Alloys and Compounds, vol. 850, p. 156578, 2021.

[80] L. Cheng, M. Xie, Y. Sun, and H. Liu, "Bi_2WO_6-wrapped 2D Ni-MOF sheets with significantly improved photocatalytic activity by a direct Z-scheme electron transfer," Journal of Alloys and Compounds, vol. 896, p. 163055, 2022.

[81] K. C. Devarayapalli, S. V. P. Vattikuti, S. Tvm, K. S. Yoo, P. C. Nagajyothi, and J. Shim, "Facile synthesis of Ni-MOF using microwave irradiation method and application in the photocatalytic degradation," Materials Research Express, vol. 6, no. 11, p. 1150h3, 2019.

[82] M. Xu, C. Sun, X. Zhao, H. Jiang, H. Wang, and P. Huo, "Fabricated hierarchical CdS/Ni-MOF heterostructure for promoting photocatalytic reduction of CO_2," Applied Surface Science, vol. 576, p. 151792, 2022.

[83] T. Li and Z. Jin, "Unique ternary Ni-MOF-74/Ni_2P/MoS_x composite for efficient photocatalytic hydrogen production: Role of Ni_2P for accelerating separation of photogenerated carriers," Journal of Colloid and Interface Science, vol. 605, pp. 385-397, 2022.

[84] N. Manousi, O.-E. Plastiras, N. Kalogiouri, C. Zacharis, and G. Zachariadis, "Metal-Organic Frameworks in Bioanalysis: Extraction of Small Organic Molecules," Separations, vol. 8, no. 5, p. 60, 2021.

[85] L. Takacs, "The historical development of mechanochemistry," Chem Soc Rev, vol. 42, no. 18, pp. 7649-59, Sep 21, 2013.

[86] C.-A. Tao and J.-F. Wang, "Synthesis of Metal Organic Frameworks by Ball-Milling," Crystals, vol. 11, no. 1, p. 15, 2020.

[87] Y.-R. Lee, M.-S. Jang, H.-Y. Cho, H.-J. Kwon, S. Kim, and W.-S. Ahn, "ZIF-8: A comparison of synthesis methods," Chemical Engineering Journal, vol. 271, pp. 276-280, 2015.

[88] S. Tanaka, T. Nagaoka, A. Yasuyoshi, Y. Hasegawa, and J. F. M. Denayer, "Hierarchical Pore Development of ZIF-8 MOF by Simple Salt-Assisted Mechanosynthesis," Crystal Growth & Design, vol. 18, no. 1, pp. 274-279, 2017.

[89] P. Gao, X. Shi, X. Xu, and W. Wei, "Versatile and Efficient Mechanochemical Synthesis of Crystalline Guest⊂Zeolitic Imidazolate Framework Complexes by in Situ Host–Guest Nanoconfinement," Crystal Growth & Design, vol. 18, no. 10, pp. 5845-5852, 2018.

[90] M. Samal, J. Panda, B. P. Biswal, and R. Sahu, "Kitchen grinder: a tool for the synthesis of metal–organic frameworks towards size selective dye adsorption," CrystEngComm, vol. 20, no. 18, pp. 2486-2490, 2018.

[91] T. Azizi Vahed, M. R. Naimi-Jamal, and L. Panahi, "Alginate-coated ZIF-8 metal-organic framework as a green and bioactive platform for controlled drug release," Journal of Drug Delivery Science and Technology, vol. 49, pp. 570-576, 2019.

[92] T. H. Wei et al., "Rapid mechanochemical encapsulation of biocatalysts into robust metal-organic frameworks," Nature Communications, vol. 10, no. 1, p. 5002, 2019.

[93] P. Ji, R. Tian, H. Zheng, J. G. Jiang, J. Sun, and J. Peng, "Solvent-free synthesis of ZIF-8 from zinc acetate with the assistance of sodium hydroxide," Dalton Transactions, vol. 49, no. 36, pp. 12555-12558, 2020.

[94] Y. Liu, H. Kita, K. Tanaka, K. Imawaka, S. Tanaka, and T. Takewaki, "Mechanochemically synthesized ZIF-8 nanoparticles blended into 6FDA-TrMPD membranes for C_3H_6/C_3H_8 separation," Journal of Applied Polymer Science, vol. 138, no. 16, p. 50251, 2020.

[95] M. Taheri, I. D. Bernardo, A. Lowe, D. R. Nisbet, and T. Tsuzuki, "Green Full Conversion of ZnO Nanopowders to Well-Dispersed Zeolitic Imidazolate Framework-8 (ZIF-8) Nanopowders via a Stoichiometric Mechanochemical Reaction for Fast Dye Adsorption," Crystal Growth & Design, vol. 20, no. 4, pp. 2761-2773, 2020.

[96] M. Taheri, T. G. Enge, and T. Tsuzuki, "Water stability of cobalt doped ZIF-8: a quantitative study using optical analyses," Materials Today Chemistry, vol. 16, p. 100231, 2020.

[97] B. L. Souza, S. Chauque, P. F. M. de Oliveira, F. F. Emmerling, and R. M. Torresi, "Mechanochemical optimization of ZIF-8/Carbon/S_8 composites for lithium-sulfur batteries positive electrodes," Journal of Electroanalytical Chemistry, vol. 896, p. 115459, 2021.

[98] X. Xu et al., "Solid phase microwave-assisted fabrication of Fe-doped ZIF-8 for single-atom Fe-N-C electrocatalysts on oxygen reduction," Journal of Energy Chemistry, vol. 54, pp. 579-586, 2021.

[99] Y. Zhang, Y. Jia, M. Li, and L. Hou, "Influence of the 2-methylimidazole/zinc nitrate hexahydrate molar ratio on the synthesis of zeolitic imidazolate framework-8 crystals at room temperature," Science Reports, vol. 8, no. 1, p. 9597, 2018.

[100] M. Jian, B. Liu, R. Liu, J. Qu, H. Wang, and X. Zhang, "Water-based synthesis of zeolitic imidazolate framework-8 with high morphology level at room temperature," RSC Advances, vol. 5, no. 60, pp. 48433-48441, 2015.

[101] M. Shah, H. T. Kwon, V. Tran, S. Sachdeva, and H.-K. Jeong, "One step in situ synthesis of supported zeolitic imidazolate framework ZIF-8 membranes: Role of sodium formate," Microporous and Mesoporous Materials, vol. 165, pp. 63-69, 2013.

[102] T. Friscic, D. G. Reid, I. Halasz, R. S. Stein, R. E. Dinnebier, and M. J. Duer, "Ion- and liquid-assisted grinding: improved mechanochemical synthesis of metal-organic frameworks reveals salt inclusion and anion templating," Angewandte Chemie International Edition, vol. 49, no. 4, pp. 712-5, 2010.

[103] B. Seoane et al., "Metal organic framework synthesis in the presence of surfactants: towards hierarchical MOFs?," CrystEngComm, vol. 17, no. 7, pp. 1693-1700, 2015.

[104] M. Abedi, S. S. Abolmaali, R. Heidari, S. Mohammadi Samani, and A. M. Tamaddon, "Hierarchical mesoporous zinc-imidazole dicarboxylic acid MOFs: Surfactant-directed synthesis, pH-responsive degradation, and drug delivery," International Journal of Pharmaceutics, vol. 602, p. 120685, 2021.

[105] S. Qiu, J. Du, Y. Xiao, Q. Zhao, and G. He, "Hierarchical porous HKUST-1 fabricated by microwave-assisted synthesis with CTAB for enhanced adsorptive removal of benzothiophene from fuel," Separation and Purification Technology, vol. 271, p. 118868, 2021.

[106] Y. Gu, Y. N. Wu, L. Li, W. Chen, F. Li, and S. Kitagawa, "Controllable Modular Growth of Hierarchical MOF-on-MOF Architectures," Angewandte Chemie International Edition, vol. 56, no. 49, pp. 15658-15662, 2017.

[107] R. Zhang, C. A. Tao, R. Chen, L. Wu, X. Zou, and J. Wang, "Ultrafast Synthesis of Ni-MOF in One Minute by Ball Milling," Nanomaterials (Basel), vol. 8, no. 12, 2018.

[108] A. Pichon and S. L. James, "An array-based study of reactivity under solvent-free mechanochemical conditions—insights and trends," CrystEngComm, vol. 10, no. 12, p. 1839, 2008.

[109] W. Yuan et al., "Study of the mechanochemical formation and resulting properties of an archetypal MOF: $Cu_3(BTC)_2$ (BTC = 1,3,5-benzenetricarboxylate)," CrystEngComm, vol. 12, no. 12, p. 4063, 2010.

[110] M. Schlesinger, S. Schulze, M. Hietschold, and M. Mehring, "Evaluation of synthetic methods for microporous metal–organic frameworks exemplified by the competitive formation of $[Cu_2(btc)_3(H_2O)_3]$ and $[Cu_2(btc)(OH)(H_2O)]$," Microporous and Mesoporous Materials, vol. 132, no. 1-2, pp. 121-127, 2010.

[111] Y. Luo, D. Chen, F. Wei, and Z. Liang, "Synthesis of Cu-BTC Metal-Organic Framework by Ultrasonic Wave-Assisted Ball Milling with Enhanced Congo Red Removal Property," ChemistrySelect, vol. 3, no. 41, pp. 11435-11440, 2018.

REFERENCES

[1]. Hao, X., ve ark., 2016, "Technical Survey Deep Learning", International Journal of Semantic Computing, 10(3), 417-439.

[2]. Deng, L. and Yu, D., 2014, "Deep learning: Methods and applications", Foundations And Trends® In Signal Processing, 7 (3–4),197–387.

[3]. Khan, A., Sohail, A., Zahoora, U. et al. "A survey of the recent architectures of deep convolutional neural networks." Artif Intell Rev 53, 5455–5516, 2020. https://doi.org/10.1007/s10462-020-09825-6

[4]. Kwabena Patrick, M., et al., "Capsule Networks – A survey", Journal of King Saud University - Computer and Information Sciences,vol. 34(1), pp. 1295-1310, 2022.

[5]. Sabour, S., N. Frosst, and G. Hinton, "Dynamic Routing Between Capsules", 31st Conference on Neural Information Processing Systems (NIPS 2017), 2017.

[6]. Zhang, X. and S.-G. Zhao, "Fluorescence microscopy image classification of 2D HeLa cells based on the CapsNet neural network", Medical & Biological Engineering & Computing, vol. 57(6), pp. 1187-1198, 2019.

[7]. G. Hinton, S. Sabour and N. Frosst, "Matrix Capsules With EM Routing", ICLR (2018).

[8]. J. Yang, R. Shi and B. Ni, "MedMNIST Classification Decathlon: A Lightweight AutoML Benchmark for Medical Image Analysis," 2021 IEEE 18th International Symposium on Biomedical Imaging (ISBI), 2021, pp. 191-195, doi: 10.1109/ISBI48211.2021.9434062.

[9]. "https://github.com/XifengGuo/CapsNet-Keras", (accessed 23.10.2022)

[10]. S. Zhang, Q. Zhou and X. Wu, "Fast Dynamic Routing Based on Weighted Kernel Density Estimation. In: Lu, H. (eds) Cognitive Internet of Things: Frameworks", Tools and Applications. Studies in Computational Intelligence, vol 810. Springer, Cham, 2020. https://doi.org/10.1007/978-3-030-04946-1_30.

[11]. Z. Zhao et al., "Capsule Networks with Max-Min Normalization", arXiv:1903.09662v1 [cs.CV], pp. 1-15, 2019.

[12]. I. M. Rezwan, M. B. Ahmed, S. S. Sourav, E. Quader, A. Hossain and N. Mohammed, "MixCaps: Capsules With Iteration Free Routing," 2020 Digital Image Computing: Techniques and Applications (DICTA), pp. 1-8, 2020, doi: 10.1109/DICTA51227.2020.9363386.

[13]. K. Ahmed, L. Torresani. "Star-caps: Capsule Networks With Straight-Through Attentive Routing", In: Advances in Neural Information Processing Systems, pp. 9098–9107, 2019.

[14]. H. Yang, L. Shuhe and Y. Bei, "Routing Towards Discriminative Power of Class Capsules", In: arXiv preprint arXiv:2103.04278, 2021.

[15]. C. Xiang, L. Zhang, Y. Tang, W. Zou and C. Xu, "MS-CapsNet: A Novel Multi-Scale Capsule Network," in IEEE Signal Processing Letters, vol. 25, no. 12, pp. 1850-1854, 2018, doi: 10.1109/LSP.2018.2873892.

[16]. J. Rajasegaran et al., "DeepCaps: Going Deeper with Capsule Networks", ArXiv Prepr. arXiv1904.09546, pp. 1-9, 2019.

[17]. X. Cheng et al., "Cv-CapsNet: Complex-valued capsule network", IEEE Access, 7, pp. 85492-85499, 2019.

[18]. Y. Xiong, G. Su, S. Ye, Y. Sun and Y. Sun, "Deeper Capsule Network For Complex Data", International Joint Conference on Neural Networks (IJCNN), pp. 1-8, 2019, doi: 10.1109/IJCNN.2019.8852020.

[19]. V.M. Rosario, E. Borin andM. Breternitz Jr, "The Multi-Lane Capsule Network (MLCN)" arXiv:1902.08431v1 [cs.CV], pp. 1-5, 2019.

[20]. S. Chang and J. Liu, "Multi-Lane Capsule Network for Classifying Images With Complex Background", in IEEE Access, vol. 8, pp. 79876-79886, 2020, doi: 10.1109/ACCESS.2020.2990700.

[21]. A. Hoogi, B. Wilcox, Y. Gupta and D.L. Rubin, "Self-Attention Capsule Networks for Image Classification", arXiv:1904.12483, 2019.

[22]. B. Jia, Q. Huang, "DE-CapsNet: A diverse enhanced capsule network with disperse dynamic routing" Appl. Sci., 10 (3), p. 884, 2020.

[23]. C. K. Singh et al. "A Light-weight Deep Feature based Capsule Network", In: 2020 International Joint Conference on Neural Networks (IJCNN). IEEE pp. 1–8, 2020.

[24]. R. Zeng and Y. Song, "A Fast Routing Capsule Network With Improved Dense Blocks," in IEEE Transactions on Industrial Informatics, vol. 18, no. 7, pp. 4383-4392, 2022, doi: 10.1109/TII.2021.3128412.

[25]. V. Mazzia, F. Salvetti and M. Chiaberge, "Efficient-CapsNet: Capsule Network With Self-Attention Routing". Sci Rep 11, 14634 ,2021, https://doi.org/10.1038/s41598-021-93977-0

[26]. T. Iqbal, H. Ali, M. M. Saad, S. Khan and C. Tanougast, "Capsule-Net for Urdu Digits Recognition", 2019 10th IEEE International Conference on Intelligent Data Acquisition and Advanced Computing Systems: Technology and Applications (IDAACS), pp. 495-499, 2019,doi: 10.1109/IDAACS.2019.8924362.

[27]. Y. Hongge, T. Yuxing, X. Chunqiu, Y. Jun and B. Xiaojun, "Deep Capsule Network For Recognition And Separation of Fully Overlapping Handwritten Digits", Computers & Electrical Engineering, Volume 91, 2021, 107028, ISSN 0045-7906, https://doi.org/10.1016/j.compeleceng.2021.107028.

[28]. A. B. Nassif et al., "Emotional Speaker İdentification Using A Novelcapsule Nets Model", Expert Syst. Appl.,193, 116469, 2022.

[29]. M. A. Ayidzoe at al., "Visual Interpretability Of Capsule Network For Medical Image Analysis", Turkish Journal of Electrical Engineering and Computer Sciences: Vol. 30: No. 3, Article 31, 2022, https://doi.org/10.55730/1300-0632.3822

[30]. P. Afshar, A. Mohammadi and K.N. Plataniotis, "Brain Tumor Type Classification Via Capsule Networks", IEEE International Conference on Image Processing (ICIP), pp. 3129-3133, 2018.

[31]. P. Afshar et al.,"MIXCAPS: A capsule network-based mixture of experts for lung nodule malignancy prediction.", Pattern Recognition 116, 2021, https://doi.org/10.1016/j.patcog.2021.107942NS

[32]. Y. Kim, P. Wang, Y. Zhu and L. Mihaylova, "A Capsule Network for Traffic Speed Prediction in Complex Road Networks", arXiv:1807.10603v2 [cs.CV], 2018.

[33]. P. S. Neelavath,T. Mohana and V. Akshaya, "Real-Time Traffic Sign Detection using Capsule Network", Advanced Computing (ICoAC) 2019 11th International Conference on, pp. 193-196, 2019.

[34]. G. Kumar, S. Chatterjee, and C. Chattopadhyay, DRISTI: a hybrid deep neural network for diabetic retinopathy diagnosis, Signal, Image and Video Processing, 15, 2021.

[35]. T. Kavitha et al., "Deep Learning Based Capsule Neural Network Model for Breast Cancer Diagnosis Using Mammogram Images", Interdiscip. Sci. Comput. Life Sci., 1–17, 2021.

[36]. G. M. Linda et al., "Intelligent recognition system for viewpoint variations on gait andspeech using CNN-CapsNet", International Journal of Intelligent Computing and Cybernetics, Volume 15, Number 3, pp. 363-382(20), 2021.

[37]. X. Zhaopeng et al., "Gait Recognition Based On Capsule Network", Journal of Visual Communication and Image Representation, Volume 59, pp 159-167, ISSN 1047-3203, 2019, https://doi.org/10.1016/j.jvcir.2019.01.023.

[38]. T. Zhao, Y. Liu, G. Huo and X. Zhu, "A Deep Learning Iris Recognition Method Based on Capsule Network Architecture," in IEEE Access, vol. 7, pp. 49691-49701, 2019, doi: 10.1109/ACCESS.2019.2911056.

[39]. B. Imane et al., "A Wavelet-Based Capsule Neural Network For ECG Biometric İdentification", Biomedical Signal Processing and Control, Volume 76, 103692, ISSN 1746-8094, 2022, https://doi.org/10.1016/j.bspc.2022.103692.

[40]. A. J. Prakash, "Capsule Network for the Identification of Individuals Using Quantized ECG Signal Images", IEEE Sensors Letters, vol. 6, no. 8, pp. 1-4, Aug. 2022, Art no. 7003004, doi: 10.1109/LSENS.2022.3195174.

[41]. D. Gumusbas, T. Yildirim, M. Kocakulak and N. Acir, "Capsule Network for Finger-Vein-based Biometric Identification", 2019 IEEE Symposium Series on Computational Intelligence (SSCI), pp. 437-441, 2019, doi: 10.1109/SSCI44817.2019.9003019.

[42]. H. Yao, P. Gao, J. Wang, P. Zhang, C. Jiang and Z. Han, “Capsule Network Assisted IoT Traffic Classification Mechanism for Smart Cities”, IEEE Internet of Things Journal, vol. 6, no. 5, pp. 7515-7525, 2019, doi: 10.1109/JIOT.2019.2901348.

[43]. E. Xi, S. Bing and Y. Jin, ”Capsule Network Performance on Complex Data”, arXiv1712.03480v1 [stat.ML], pp. 1-7, 2017.

[44]. S. Yang et al., “RS-CapsNet: An Advanced Capsule Network,” in IEEE Access, vol. 8, pp. 85007-85018, 2020, doi: 10.1109/ACCESS.2020.2992655.

[45]. K. Sun, L. Yuan, H. Xu and X. Wen, “Deep Tensor Capsule Network,” in IEEE Access, vol. 8, pp. 96920-96933, 2020, doi: 10.1109/ACCESS.2020.2996282.

REFERENCES

Arteaga-Falconi, Juan S., Hussein Al Osman, and Abdulmotaleb El Saddik. 2018. "ECG and Fingerprint Bimodal Authentication." *Sustainable Cities and Society* 40:274–83. doi: 10.1016/J.SCS.2017.12.023.

Babich, Aleksandra. n.d. "Biometric Authentication. Types of Biometric Identifiers."

Bhattacharyya, Debnath, Rahul Ranjan, Farkhod Alisherov a, and Minkyu Choi. 2009. "Biometric Authentication : A Review." *International Journal of Service, Science and Technology* 2(3):13–28.

Dahia, Gabriel, Leone Jesus, and Maurício Pamplona Segundo. 2020. "Continuous Authentication Using Biometrics: An Advanced Review." *Wiley Interdisciplinary Reviews: Data Mining and Knowledge Discovery* 10(4):e1365. doi: 10.1002/WIDM.1365.

Dharavath, Krishna, F. A. Talukdar, and R. H. Laskar. 2013. "Study on Biometric Authentication Systems, Challenges and Future Trends: A Review." *2013 IEEE International Conference on Computational Intelligence and Computing Research, IEEE ICCIC 2013*. doi: 10.1109/ICCIC.2013.6724278.

Ephin, M., Mohan Shreya, and Vasanthi N. A. n.d. "(12) (PDF) Survey on Multimodal Biometric Using Palm Print and Finger Print." Retrieved May 13, 2022 (https://www.researchgate.net/publication/346472131_Survey_on_Multimodal_Biometric_using_Palm_Print_and_Finger_Print).

Jain, Anil K., Arun Ross, and Salil Prabhakar. 2004. "An Introduction to Biometric Recognition." *IEEE Transactions on Circuits and Systems for Video Technology* 14(1):4–20. doi: 10.1109/TCSVT.2003.818349.

Jiang, Peipei, Qian Wang, Xiu Lin, Man Zhou, Wenbing Ding, Cong Wang, Chao Shen, and Qi Li. 2022. "Securing Liveness Detection for Voice Authentication via Pop Noises." *IEEE Transactions on Dependable and Secure Computing* 1–1. doi: 10.1109/TDSC.2022.3163024.

Kataria, Atul N., Dipak M. Adhyaru, Ankit K. Sharma, and Tanish H. Zaveri. 2013. "A Survey of Automated Biometric Authentication Techniques." *2013 Nirma University International Conference on Engineering, NUiCONE 2013*. doi: 10.1109/NUICONE.2013.6780190.

Krishneswari, K., and S. Arumugam. 2010. "A Review on Palm Print Verification System." *International Journal of Computer Information Systems and Industrial Management Applications (IJCISIM)* 2:113–20.

Lakshmi, P. V, and V. Samuel Susan. 2010. "Biometric Authentication Using ElGamal Cryptosystem And DNA Sequence." *International Journal of Engineering Science and Technology* 2(6):1993–96.

Lee, Youn Kyu, and Jongwook Jeong. 2021. "Securing Biometric Authentication System Using Blockchain." *ICT Express* 7(3):322–26. doi: 10.1016/J.ICTE.2021.08.003.

Lohr, Dillon, Henry Griffith, and Oleg V Komogortsev. 2021. "Eye Know You: Metric Learning for End-to-End Biometric Authentication Using Eye Movements from a Longitudinal Dataset." doi: 10.1109/TBIOM.2022.3167633.

Manikandan, V. M. 2022. "A Secure Biometric Authentication System for Smart Environment Using Reversible Data Hiding through Encryption Scheme." *Machine Learning for Biometrics* 201–16. doi: 10.1016/B978-0-323-85209-8.00002-X.

Rattani, Ajita, and Reza Derakhshani. 2018. "A Survey Of Mobile Face Biometrics." *Computers and Electrical Engineering* 72:39–52. doi: 10.1016/J.COMPELECENG.2018.09.005.

Rui, Zhang, and Zheng Yan. 2019. "A Survey on Biometric Authentication: Toward Secure and Privacy-Preserving Identification." *IEEE Access* 7:5994–6009. doi: 10.1109/ACCESS.2018.2889996.

Shdefat, Ahmed Younes, Moon Il Joo, Sung Hoon Choi, and Hee Cheol Kim. 2018. "Utilizing ECG Waveform Features as New Biometric Authentication Method." *International Journal of Electrical and Computer Engineering* 8(2):658–65. doi: 10.11591/IJECE.V8I2.PP658-665.

Wang, Min, Song Wang, Jiankun Hu, and Senior Member. n.d. "Cancellable Template Design for Privacy-Preserving EEG Biometric Authentication Systems."

Yang, Wencheng, Song Wang, James Jin Kang, Michael N. Johnstone, and Aseel Bedari. 2022. "A Linear Convolution-Based Cancelable Fingerprint Biometric Authentication System." *Computers & Security* 114:102583. doi: 10.1016/J.COSE.2021.102583.

[1] D. Bhattacharyya, R. Ranjan, F. A. a, and M. Choi, “Biometric Authentication : A Review,” *Int. J. Serv. Sci. Technol.*, vol. 2, no. 3, pp. 13–28, 2009.

[2] W. Yang, S. Wang, J. J. Kang, M. N. Johnstone, and A. Bedari, “A linear convolution- based cancelable fingerprint biometric authentication system,” *Comput. Secur.*, vol. 114, p. 102583, Mar. 2022, doi: 10.1016/J.COSE.2021.102583.

[3] M. Wang, S. Wang, J. Hu, and S. Member, “Cancellable Template Design for Privacy- Preserving EEG Biometric Authentication Systems.”

[4] D. Lohr, H. Griffith, and O. V Komogortsev, “Eye Know You: Metric Learning for End- to-end Biometric Authentication Using Eye Movements from a Longitudinal Dataset,” Apr. 2021, doi: 10.1109/TBIOM.2022.3167633.

[5] V. M. Manikandan, “A secure biometric authentication system for smart environment using reversible data hiding through encryption scheme,” *Mach. Learn. Biometrics*, pp. 201– 216, Jan. 2022, doi: 10.1016/B978-0-323-85209-8.00002-X.

[6] P. Jiang *et al.*, “Securing Liveness Detection for Voice Authentication via Pop Noises,” *IEEE Trans. Dependable Secur. Comput.*, pp. 1–1, Mar. 2022, doi: 10.1109/TDSC.2022.3163024.

REFERENCES

1. Bayindir, S., Ahmet, (2010). Yenilenebilir Enerji Kaynakları Avrupa Birliği ve Türkiye Uygulamaları, Yüksek Lisans Tezi, İstanbul, İstanbul Üniversitesi, Sosyal Bilimleri Enstitüsü, iktisat Politikası Ana Bilim Dalı.
2. Çalışkan, M. (2011). Türkiye Rüzgâr Enerjisi Potansiyeli ve Mevcut Yatırımlar, Rüzgâr Enerjisi ve Santralleri Semineri, R.Koç Müzesi, İstanbul.
3. Çapık, M. (2012). Present situation and potential role of renewable energy in Turkey, Renewable Energy, 46, 01-13.
4. ETKB Strateji Geliştirme Başkanlığı , (2012). T.C. Enerji ve Tabii Kaynaklar Bakanlığı 2012 Yılı Faaliyet Raporu.
5. Gençoğlu, M.T., (2012). Yenilenebilir Enerji Kaynaklarının Türkiye Açısından Önemi, Elazığ,
6. Gülay, A.N. (2008). Yenilenebilir Enerji Kaynakları Açısından Türkiye'nin Geleceği ve Avrupa Birliği ile Karşılaştırılması, Yüksek Lisans Tezi, İzmir, Dokuz Eylül Üniversitesi , Sosyal BilimleriEnstitüsü, İşletme Ana Bilim Dalı
7. Hepbasli, A., Utlu, Z. (2006). Analyzing the Energy Utilization Efficiency of Renewable Energy Resources",Energy Sources, 355-366.
8. https://www.google.com/imgres?imgurl=https%3A%2F%2Fwww.derszamani.net%2Fwpcontent%2Fuploads%2F2017%2F05%2F%25C3%25A7112.jpg&imgrefurl=https%3A%2F%2Fwww.derszamani.net%2Fgunes-ocagi-nerelerde-kullanilir.17.12.2022.
9. https://www.google.com/imgres?imgurl=x-raw image,17.12.2022.
10. https://temizenerji.org/2021/06/30/cin-2060-karbon-notr-hedefi-icin-ruzgar-enerjisineyoneldi/, 17.12.2022.
11. https://maabir.com/ruzgar-turbini-nedir/ 17.12.2022.
12. https://rinconeducativo.org/en/recursos-educativos/how-does-biomass-work/,17.12.2022.
13. Park, S.R., Pandey, A.K., Tyagi, V.V., Tyagi, S.K. (2013) Energy and exergy analysis of typical renewable energy systems, Renewable and Sustainable Energy Reviews, 105-123.
14. Tekin, S. (2013). Merkezi Isıtma Sisitemlerinin Termodinamik Analizi ve Çeşitli Parametre Değişimlerinin Enerji Verimliliği ve Yakıt Tüketimine Etkisinin İncelenmesi, YüksekLisansTezi, İstanbul, İstanbul Aydın Üniversitesi, FenBilimleriEnstitüsü, Makine Mühendisliği Anabilim Dalı.
15. TMMOB Makine Mühendisleri Odası, (2012). Türkiye'nin Enerji Görünümü, Oda Raporu, Ankara,Yayın Numarası MMO/588, 2. Baskı.
16. Utlu, Z., Hepbasli, A. (2006) Analyzing the Energy Utilization Efficiency of Renewable Energy Resources. Part 1: Energy Analysis Method, Energy Source, Part B: Economics, Planning, and Policy, 341-353

References

Agrawal, P., & Narain, R. (2018). Digital supply chain management: An Overview. *IOP Conference Series: Materials Science and Engineering*, *455*(1), 012074. https://doi.org/10.1088/1757-899x/455/1/012074

Baker, T. (2022, February 28). *Supply chain digitalisation- drivers and benefits*. www.eazystock.com. https://www.eazystock.com/uk/blog-uk/supply-chain-digitalisation/

Bienhaus, F., & Haddud, A. (2018). Procurement 4.0: factors influencing the digitisation of procurement and supply chains. *Business Process Management Journal*, *24*(4), 965–984. https://doi.org/10.1108/bpmj-06-2017-0139

Bigliardi, B. (2022). The digitalization of supply chain: a review. *Procedia Computer Science*, *200*, 1806–1815. https://doi.org/10.1016/j.procs.2022.01.381

De Toni, A., & Tonchia, S. (2001). Performance measurement systems - Models, characteristics and measures. *International Journal of Operations & Production Management*, *21*(1/2), 46–71. https://doi.org/10.1108/01443570110358459

Farahani, P. (2016). Digital Supply Chain Management Agenda for the Automotive Supplier Industry. *Shaping the Digital Enterprise*, 157–172. https://doi.org/10.1007/978-3-319-40967-2_8

Iddris, F. (2018). Digital Supply Chain: Survey of the Literature. *International Journal of Business Research and Management*, *9*(1), 47–61.

Jahani, N. (2021). Application of Industry 4.0 in the Procurement Processes of Supply Chains: A Systematic Literature Review. *Sustainability*, *13*(14), 7520. https://doi.org/10.3390/su13147520

Kannan, P. K., & Li, H. A. (2017). Digital marketing: a framework, Review and Research Agenda. *International Journal of Research in Marketing*, *34*(1), 22–45. https://doi.org/10.1016/j.ijresmar.2016.11.006

Koh, L. (2019). The fourth industrial revolution (Industry 4.0): technologies disruption on operations and supply chain management. *International Journal of Operations & Production Management*, *39*(6/7/8), 817–828. https://doi.org/10.1108/ijopm-08-2019-788

Kurein, G. P., & Qureshi, M. N. (2011). Study of performance measurement practices in supply chain management. *MultiCraft International Journal of Business, Management and Social Sciences*, *2*(4), 19–34.

Lamberton, C., & Stephen, A. T. (2016). A Thematic Exploration of Digital, Social Media, and Mobile Marketing: Research Evolution from 2000 to 2015 and an Agenda for Future Inquiry. *Journal of Marketing*, *80*(6), 146–172.

Leonhardt, D. (2017). Reinventing the IT function: The Role of IT Agility and IT Ambidexterity in Supporting Digital Business Transformation. *25th European Conference on Information Systems*, 1–17. https://www.researchgate.net/publication/317380735_Reinventing_the_IT_function_The_Role_of_IT_Agility_and_IT_Ambidexterity_in_Supporting_Digital_Business_Transformation

Mark, K. (2018). *AMAZON.COM: SUPPLY CHAIN MANAGEMENT*. Ivey Publishing.

Martínez, A., & Pérez, M. (2005). Supply chain flexibility and firm performance. *International Journal of Operations & Production Management*, *25*(7), 681–700. https://doi.org/10.1108/01443570510605090

Material Handling Institute. (2019). *Annual Industry Report*. Mhi.org; MHI. https://www.mhi.org/publications/report

Nair, P. (2009). *Overview of information technology tools for supply chanin management*. Semantic Scholar; Computer Standards & Interfaces. http://csi-india.org/document_library/Overview%20on%20Information%20Technology%20Tolls%20for%20Supply%20Chain%20Management3963.pdf

Salaheen (2018). An Empirical Study on Supply Chain Management Performance Measurement through AHP. *International Journal of Supply Chain Management*, *7*(6), 349–355.

Småros, J. (2003). The impact of increasing demand visibility on production and inventory control efficiency. *International Journal of Physical Distribution & Logistics Management*, *33*(4), 336–354. https://doi.org/10.1108/09600030310478801

Taimur. (2018, August 23). *How Amazon Will Dominate the Supply Chain*. Medium. https://medium.com/s/story/how-amazon-will-dominate-the-supply-chain-6727936d3ffc

Verhoef, P. C. (2021). Digital transformation: A multidisciplinary reflection and research agenda. *Journal of Business Research*, *122*, 889–901. Sciencedirect. https://doi.org/10.1016/j.jbusres.2019.09.022

Ye, F. (2022). Digital supply chain management in the COVID-19 crisis: An asset orchestration perspective. *International Journal of Production Economics*, *245*, 108396. https://doi.org/10.1016/j.ijpe.2021.108396

Yu, Y. (2016). E-commerce Logistics in Supply Chain Management: Practice Perspective. *Procedia CIRP*, *52*, 179–185. https://doi.org/10.1016/j.procir.2016.08.002

Editor:
Prof. Dr. Erol Asiltürk

International Research in Math Sciences III

EĞİTİM
yayınevi

INTERNATIONAL RESEARCH İN MATH SCIENCES III

Editor: Prof. Dr. Erol Asiltürk

Executive Editor: Yusuf Ziya Aydoğan (yza@egitimyayinevi.com)
Publishing Coordinator: Yusuf Yavuz (yusufyavuz@egitimyayinevi.com)
Interior Designer: Eğitim Yayınevi Graphics Unit
Cover Designer: Eğitim Yayınevi Graphics Unit

Republic of Türkiye Ministry of Tourizm and Culture
Publisher Certificate No: 47830

ISBN: 978-625-6382-23-7
1. Edition, December-Nowember 2022

Printing and Binding
Uzun Dijital Matbaacılık
İstanbul Cad. İstanbul Çarşısı No: 48/48 - 49 İskitler 06070 / Ankara
Printing House Certificate No: 47865

Library Information Card
INTERNATIONAL RESEARCH İN MATH SCIENCES III
Editor: Prof. Dr. Erol Asiltürk
p.76, 125x195 mm
Includes references, no index.
ISBN: 978-625-6382-23-7

© All rights for this edition are reserved for Eğitim Yayınevi Tic. Ltd. Şti. No part of this book may be reproduced or transmitted in any form or by any means, including photocopying, electronically or mechanically recording or by any information storage or retrieval system,without permission of Eğitim Yayınevi Tic. Ltd. Şti.

EĞİTİM
yayınevi

Publisher Turkey Office: İstanbul: Eğitim Yayınevi Tic. Ltd. Şti., Atakent mah. Yasemen sok. No: 4/B, Ümraniye, İstanbul, Türkiye

Konya: Eğitim Yayınevi Tic. Ltd. Şti., Fevzi Çakmak Mah. 10721 Sok. B Blok, No: 16/B, Safakent, Karatay, Konya, Türkiye
+90 332 351 92 85, +90 533 151 50 42, 0 332 502 50 42
bilgi@egitimyayinevi.com

Publisher USA Office: New York: Egitim Publishing Group, Inc.
P.O. Box 768/Armonk, New York, 10504-0768, United States of America
americaoffice@egitimyayinevi.com

Logistics and Shipping Center: Kitapmatik Lojistik ve Sevkiyat Merkezi, Fevzi Çakmak Mah. 10721 Sok. B Blok, No: 16/B, Safakent, Karatay, Konya, Türkiye
sevkiyat@egitimyayinevi.com

Bookstore Branch: Eğitim Kitabevi, Şükran mah. Rampalı 121, Meram, Konya, Türkiye
+90 332 499 90 00
bilgi@egitimkitabevi.com

Internet Sales: www.kitapmatik.com.tr
+90 537 512 43 00
bilgi@kitapmatik.com.tr

ilk okuyan siz olun
kitapmatik
internetteki kitapçınız

REFERENCES

Avcı, E. (2018). Flexibility of Using Com-Poisson Regression Model for Count Data. *Statistics, Optimization and Information Computing*, 6, 278-285.

Avcı, E., Alturk, S., and Soylu, E. N. (2015). Comparison Count Regression Models for Overdispersed Alga Data. *International Journal of Recent Research and Applied Studies*, 25(1), 1-5.

Allo, C. G., Otok, B. W., and Purhadi. (2019). Estimation Parameter of Generalized Poisson Regression Model Using Generalized Method of Moments and Its Application. *IOP Conf. Series: Materials Science and Engineering*, 546(5), 1-8.

Boatwright, P., Borle, S., Kadane, J. B. (2003). A Model Of The Joint Distribution Of Purchase Quantity And Timing. *Journal of the American Statistical. Association*, 98, 564–572.

Cahyandari, R. (2014). Overdispersion Testing on the Poisson Regression Model. *Statistika*, 14(2), 69 –76.

Chatla, S. B., and Shmueli, G. (2018). Efficient Estimation of COM-Poisson Regression and A Generalized Additive Model. *Computational Statistics and Data Analysis*, 121, 71-89.

Consul, P.C. and Jain, G.C. (1973). A Generalization of the Poisson Distribution. *Technometrics*, 15(4), 791-799.

Consul, P.C. (1989). *Generalized Poisson Distributions: Properties and Applications*. New York. Marcel Dekker.

Consul, P. and Famoye, F. (1992). Generalized Poisson Regression Model. *Communications in Statistics - Theory and Methods*, 89-109.

Conway, R. W., and Maxwell, W. L. (1962). A Queuing Model With State Dependent Service Rates. *Journal of Industrial Engineering,* 12, 1- 32.

Durmuş, B. and İşçi Güneri, Ö. (2020). An Application of The Generalized Poisson Model for Over Dispersion Data on The Number of Strikes Between 1984 and 2017. *Alphanumeric Journal*, 8(2), 249-259.

Famoye, F. (1993). Restricted Generalized Poisson Regression Model. *Communications in Statistics - Theory and Methods*, 22(5): 1335-1354.

Famoye, F. and Rothe, D.E. (2003). Variable Selection for Poisson Regression Model. *Journal of Modern Applied Statistical Methods*, 2(2), 380-388.

Francis, R. A., Geedipally, S. R., Guikema, S. D., Dhavala, S. S., Lord, D. and LaRocca, S. (2012). Characterizing the Performance of the Conway-Maxwell Poisson Generalized Linear Model. Risk Analysis, 32(1), 167-183.

Guikema, S.D. and Coffelt, J.P. (2008). A Flexible Count Data Regression Model For Risk Analysis. *Risk Analysis* 28, 1, 213–223.

Harris, T., Yang, Z. and Hardin, J. W. (2012). Modeling Underdispersed Count Data With Generalized Poisson Regression. *The Stata Journal*,12(4), 736-747.

Hayati, M., Sadik, K. and Kurnia, A. (2018). Conway-Maxwell Poisson Distribution: Approach for Over- and Under-Dispersed Count Data Modelling. The 4th International Seminar on Sciences. IOP Publishing, doi:10.1088/1755-1315/187/1/012039.

Herindrawati, A. Y. (2017). Poisson Inverse Gaussian Regression Model (Case Study: Number of New HIV Cases in Central Java Province in 2015). Available online: https://repository.its.ac.id/3479/1/1313100015-Undergraduate_Theses.pdf, (accessed on 14 October 2021).

Huang, A. (2017). Mean-Parametrized Conway-Maxwell-Poisson Regression Models For Dispersed Counts. *Statistical Modelling*, 1-22.

Huang, A. and Kim A.S.I. (2021). Bayesian Conway-Maxwell-Poisson Regression Models For Overdispersed And Underdispersed Counts. *Communications in Statistics-Theory and Methods*, 50(13), 3094-3105.

Ismail, N. and Jemain, A.A. (2007). Handling Overdispersion with Negative Binomial and Generalized Poisson Regression Models. Available online: https://www.casact.org/sites/default/files/database/forum_07wforum_07w109.pdf (accessed on 14 October 2021).

Lindsey, J. K. (1997). *Applying Generalized Linear Models*. Belgium: Springer.

Lord D., Guikema S.D. and Geedipally S.R. (2008). Application Of The Conway-Maxwell-Poisson Generalized Linear Model For Analyzing Motor Vehicle Crashes. *Accident Analysis Prevention*. 40(3), 1123-34.

McCullagh, P. and Nelder, J.A., 1989. *Generalized Linear Models*. 2nd Edition, Chapman and Hall, London.

Minka, T. P., Shmueli, G., Kadane, J. B., Borle, S. and Boatwright, P. (2003). Computing With The COM-Poisson Distribution. *Technical Report 775*. Department of Statistics, Carnegie Mellon University, Pittsburgh. (Available from https://www.stat.cmu.edu/tr/tr776/tr776.pdf)

Myers, R. H., Montgomery, D.C., Vining, G. G. and Robinson, T. J. (2010). *Generalized Linear Models: with Applications in Engineering and the Sciences*, 2nd Edition, New York: John Wiley and Sons.

Pattiz, B. (2009). Count Regression Models For Recreation Demand: An Application to Clear Lake. Unpublished Master of Science Thesis. Ames: Iowa State University.

R Core Team (2022). R: A language and environment for statistical computing. R Foundation for Statistical Computing, Vienna, Austria. URL https://www.R-project.org/.

Rodrigues, J., de Castro, M., Cancho, V.G. and Balakrishnan, N. (2009). COM–Poisson Cure Rate Survival Models and an Application to a Cutaneous Melanoma Data. *Journal of Statistical Planning and Inference*, 139, 3605–3611.

Sasu, A. O., Isaac, A. M. and Boadi, R. (2016). Statistical Models for Count Data with Applications to Road Accidents in Ghana. *International Journal of Statistics and Application*, 6(3), 123-137.

Sellers, K., Lotze, T., & Raim, A. (2017). COMPoissonReg: Conway-Maxwell Poisson(COM-Poisson) Regression. Retrieved from https://cran.r-project.org/web/packages/COMPoissonReg/index.html (accessed on 15 October 2021).

Shmueli G., Minka T.P., Kadane, J.B., Borle S. and Boatwright P. (2005). A Useful Distribution for Fitting Discrete Data: Revival of the Conway-Maxwell-Poisson Distribution. *Journal of the Royal Statistical Society:Applied Statistics C*, 54(1), 127-142.

Sellers, K.F. and Shmueli, G. (2010). A Flexible Regression Model For Count Data. *Annals of Applied Statistics,* 4, 943–961.

Sellers, K. F., Borle, S. and Shmueli, G. (2011). The COM-Poisson Model for Count Data: A Survey of Methods and Applications. *Applied Stochastic Models in Business and Industry*, 28, 104-116.

Sellers, K. F., and Morris, D. S. (2017). Under-Dispersion Models: Models That Are "Under The Radar". *Communications in Statistics - Theory and Methods,*46, 24, 12075-12086.

Tripathi, R.C. and Gupta R.C. (1984). Statistical Inference Regarding the Generalized Poisson Distribution. *Sankhya: The Indian Journal of Statistics*, 46, B-2, 166-173.

Yee, T.W. (2022). VGAM: Vector Generalized Linear and Additive Models. R package version 1.1-7. Retrieved from https://CRAN.R-project.org/package=VGAM (accessed on 15 October 2021)

Yang, Z., Hardin, J. W. and Addy, C. L. (2009). A Score Test for Overdispersion in Poisson Regression on The Generalized Poisson-2 Model. *Journal of Statistical Planning and Inference*, 1514-1521.

Yusuf, O. B. and Ugalahi, L. O. (2015). On the Performance of the Poisson, Negative Binomial and Generalized Poisson Regression Models in Nigeria. *American Journal of Mathematics and Statistics*, 5(3): 128-136.

Zhu F. (2012). Modeling Time Series Of Counts With COM-Poisson INGARCH Models. *Mathematical and Computer Modelling*, 56, 9-10, 191-203.

References

T. Koshy, Fibonacci and Lucas Numbers with Applications Volume 1, John Wiley & Sons, New Jersey, 2018.

T. Koshy, Fibonacci and Lucas numbers with applications Volume 2, John Wiley \& Sons, 2019.

H. Hosoya, Fibonacci triangle, Fibonacci Quart., 14, (1976), 173-178.

H. Menken, O. Dişkaya, On the Quadra Fibona-Pell and Hexa Fibona-Pell-Jacobsthal Sequences, Mathematical Sciences and Applications E-Notes, 7(2), (2019), 149-160.

B. Wilson, The Fibonacci triangle modulo p, Fibonacci Quarterly, 36, (1998), 194-203.

S. Klavzar, I. Peterin, Edge-counting vectors, Fibonacci cubes, and Fibonacci triangle, Publ. Math. Debrecen, 71. 3-4, (2007), 267-278.

D. L. Wells, Residue counts modulo three for the Fibonacci triangle, In Applications of Fibonacci Numbers pp. 521-536. Springer, Dordrecht, 1996.

R. Florez, R. A. Higuita, L. Junes, GCD Property of the Generalized Star of David in the Generalized Hosoya Triangle, J. Integer Seq., 17(3), (2014), 14-3.

R. Florez, R. A. Higuita, A. Mukherjee, The Star of David and Other Patterns in Hosoya Polynomial Triangles, J. Integer Seq., 21(4), (2018), 18-4.

M. Blair, R. Florez, A. Mukherjee, Honeycombs in the Hosoya Triangle, Math Horizons, 29(3), (2022), 24-27.

M. Blair, R. Florez, A. Mukherjee, J. L. Ramırez, Matrices in the Determinant Hosoya Triangle, Fibonacci Quart. 58(5), (2020), 34–54.

M. Blair, R. Florez, A. Mukherjee, Matrices in the Hosoya triangle, (2018), arXiv preprint arXiv:1808.05278.

REFERENCES

Beckenbach, E. F. (1948). Convex Functions. *Bull. Amer. Math. Soc.*, 54(5), 439-460.

Dönmez Demir, D. and Şanal, G. (2020). Perturbed Trapezoid Inequalities for n.th Order Differentiable Convex Functions and their Applications, *AIMS Mathematics*, 5(6), 5495–5509.

Dönmez Demir, D. and Şanal, G. (2020). Some Inequalities for n-times Differentiable s-Convex and tgs-Convex Function, *Universal Journal of Applied Mathematics,* 8(1), 1-12.

Farid, G. and Zahra, M. (2021). Some Integral Inequalities Involving Mittag–Leffler Functions for tgs-Convex Functions. *Computational Mathematical Methods,* 3(5), 1-11.

Ge-Jile, H., Rashid, S., Noor, M. A., Suhail, A. and Chu, Y-M. (2020). Some Unified Bounds for Exponentially tgs-Convex Functions Governed by Conformable Fractional Operators. *AIMS Mathematics*, 5(6), 6108–6123.

Hadamard, J. (1893). Etude Sur Les Propriétés Des Fonctions Entiéres Et En Particulier D'une Function Considérée Par Riemann. *J. Math. Pure. Apl.*, 58, 171-215.

Hardy, G. H., Littlewood, J.E. and Pólya, G. (1934). *Inequalities*. Cambridge at the University Press.

Hermite, C. (1883). Sur Deux Limites D'une Integrale Definie. *Mathesis*, 3, 82.

Meftah, B. and Azaizia, A. (2019). Ostrowski Type Inequalities for Functions whose Derivatives are Strongly beta-Convex. *Trans. Natl. Acad. Sci. Azerb. Ser. Phys.-Tech. Math. Sci. Mathematics*, 39(4), 126-147.

Mehreena, N. and Anwar, M. (2021). Inequalities for Tgs-Convex Functions via Some Conformable Fractional Integrals. *Int. J. Nonlinear Anal. Appl.,* 12(2), 425-436.

Polyak, B. T. (1966). Existence Theorems and Convergence of Minimizing Sequences in Extremum Problems with Restrictions. *Soviet Math. Dokl.,* 7, 2-75.

Qayyum, A., Faye, I., Shoaib, M. and Latif, M. A. (2015). A Generalization of Ostrowski Type Inequality for Mappings whose Second Derivatives belong to $L_1(a,b)$ and applications. *International Journal of Pure and Applied Mathematics*, 98(2), 169-180.

Tunç, M., Göv, E. and Şanal, G. (2015). On tgs-Convex Function and Their Inequality. *Facta Universitatis Ser. Math. Inform.,* 30(5), 679–691.

REFERENCES

Abdel-Khalek, H., Shalaan, E., Abd-El Salam, M., and El-Mahalawy, A.M. (2018). Effect of illumination intensity on the characteristics of Cu(acac)2/n-Si photodiode. Synthetic Metals, 245, 223-236.

Akkılıç, K., Ocak, Y.S., İlhan, S., and Kılıçoğlu, T. (2008). Effect of the binuclear Cu(II) complex interface layer on the calculation of electronic properties of Au/Cu(II) complex/n-Si organic–inorganic hybrid heterojunction. Synthetic Metals, 158(21-24), 969-972.

Baturay, Ş., Candan, İ., and Özaydın, C. (2022). Structural, optical, and electrical characterizations of Cr-doped CuO thin films. *Journal of Materials Science: Materials in Electronics*, 33, 7275–7287.

Bukhari, S.B, Memon S., Tahir M.M., and Bhanger, M.I. (2008). Synthesis, characterization and investigation of antioxidant activity of cobalt–quercetin complex. *Journal of Molecular Structure,* 892, 39–46.

Campbell, I., Rubin, S., Zawodzinski, T., Kress, J., Martin, R., Smith, D., Barashkov, N. and Ferraris, J. (1996). Controlling Schottky energy barriers in organic electronic devices using self-assembled monolayers. *Physical Review B*, 54 (20), 14321-14324.

Card, H.C. and Rhoderick, E.H. (1971). Studies of tunnel MOS diodes I. Interface effects in silicon Schottky diodes. *J. Phys. D*, 4, 1589-1601.

Chattopadhyay, P. and Sanyal, S. (1995). Capacitance-voltage characteristics of Schottky barrier diode in the presence of deep-level impurities and series resistance. *Applied Surface Science,* 89, 205-209.

Durmuş, P. and Yıldırım, M. (2014). Gaussian distribution of inhomogeneous barrier height in Au/n-Si (111) Schottky barrier diodes at low temperatures. *Materials Science in Semiconductor Processing*, 27, 145-149.

El-Menyawy, E.M. and Zedan, I.T. (2015). Optical properties and device characteristics of 2-(antipyrin4-ylhydrazono)-2-(4-nitrophenyl)acetonitrile thin films for photodiode applications. *Spectrochimica Acta Part A: Molecular and Biomolecular spectroscopy,* 137, 810-816.

El-Nahass, M. M., Abd-El-Rahman, K. F., Farag, A. A. M., and Darwish, A. A. A. (2005). Photovoltaic properties of NiPc/p-Si (organic/inorganic) heterojunctions. *Organic Electronics,* 6 (3), 129-136.

Farag, A.A.M., Soliman H.S., and Atta, A.A. (2012). Analysis of dark and photovoltaic characteristics of Au/Pyronine G(Y)/p-Si/Al

heterojunction. *Synthetic Metals*, 161, 2759–2764.

Forrest, S. R., Kaplan, M. L. ve Schmidt, P. H. (1984). Organic-on-inorganic semiconductor contact barrier diodes. I. Theory with applications to organic thin films and prototype device. Journal of Applied Physics, 55, 1492.

Forrest, S. R., Kaplan, M. L. ve Schmidt, P. H. (1984). Organic-on-inorganic semiconductor contact barrier diodes. II. Dependence on organic film and metal contact properties. Journal of Applied Physics, 56, 543.

Gupta, R.K., Ghosh, K., and Kahol, P.K. (2009). Fabrication and electrical characterization of Schottky diode based on 2-amino-4, 5-imidazoledicarbonitrile (AIDCN). *Physica E*, 41, 1832-1834.

Güler, G., Güllü, Ö., Karataş, Ş. and Bakkaloğlu, Ö. F. (2009). Analysis of the series resistance and interface state densities in metal semiconductor structures. *Journal of Physics: Conference Series,* 153, 012054

Imer, A.G., Dere, A., Al-Sehemi, A.G., Dayan, O., Serbetci, Z., Al-Ghamdi, A.A., and Yakuphanoglu, F. (2019). Photosensing properties of ruthenium(II) complex-based photodiode. *Applied Physics A, 1*25, 204.

Karipcin, F., Ilican, S., Caglar Y., Caglar, M. Dede B., and Şahin, Y. (2007). Synthesis, structural and optical properties of novel borylated Cu(II) and Co(II) metal complexes of benzylamino biphenylglyoxime. *Journal of Organometallic Chemistry*, 692, 2473-2481.

Mott, N.F. and Davis, E.A. (1979). Electronic Processes in non-Crystalline Materials (Second Edition). Oxford: Oxford University Press.

Norde, H. (1979). A modified forward I-V plot for Schottky diodes with high series resistance. *Journal of Applied Physics,* 50, 5052-5053.

Nuhoğlu, Ç. and Gülen, Y. (2010). The effect of high temperature annealing on Schottky diode characteristics of Au/n-Si contacts. *Vacuum*, 84, 812-816.

Özaydin, C., Tombak, A., Boğa, M., and Kiliçoğlu, T. (2015). Optical, electrical and photoelectrical properties of quercetin co(II) complex/n-si organic-inorganic hybrid device. *Middle East Journal of Science(MEJS),* 1, 15–27.

Paredes-García, V., Venegas-Yazigi, D., Cabrera, A., Valencia-Gálvez, P., Arriagada, M., Ruiz-Leon D., Pizarro N., Zanocco A. and Spodine, E. (2009). Optical properties of binuclear zinc (II)

macrocyclic complexes derived from 4-methyl-2,6-diformylphenol and 1,2-diaminobenzene. *Polyhedron*, 28, 2335–2340.

Pasa, S., Ocak, Y.S., Temel, H., and Kilicoglu T. (2013). Synthesis, characterization and catalytic behavior in the Suzuki reaction of Schiff base and its complexes and the optical properties of nickel complex used in the fabrication of a photodiode. *Inorganica Chimica Acta*, 405, 493–504.

Pawlus, K. and Jarosz, T. (2022). Transition Metal Coordination Compounds as Novel Materials for Dye-Sensitized Solar Cells. *Appl. Sci.*, 12, 3442.

Rajesh, K.R. and Menon, C.S. (2007). Study on the device characteristics of FePc and FePcCl organic thin film Schottky diodes: Influence of oxygen and post deposition annealing. *Journal of Non-Crystalline Solids*, 353, 398–404.

Rhoderick, E. H. and Williams, R. H. (1988). Metal-Semiconductor Contacts 2nd ed. Oxford: Clarendon Press.

Sağlam, M., Cimilli F. E., and Türüt, A. (2004). Experimental determination of the laterally homogeneous barrier height of Au/n-Si Schottky barrier diodes. *Physica B: Condensed Matter,* 348 (1–4), 397-403.

Sánchez-Vergara, M.E., Rivera, M., Alonso-Huitrón, J.C., Rodriguez, A., and Álvarez-Bada, J.R. (2013). Electrical and optical properties of copper-complexes thin films grown by the vacuum thermal evaporation technique. *Materials Chemistry and Physics,* 138(1), 392-398.

Sze, S. M. and Ng, K. K. (2007). Physics of Semiconductor Devices, 3rd ed. Hoboken: John Wiley & Sons, Inc.

Tauc, J., Grigorovici, R., and Vancu, A. (1966). Optical Properties and Electronic Structure of Amorphous Germanium. *Physica Status Solidi (b)*, 15(2), 627-637.

Tombak, A., Özaydın, C., Boğa, M., and Kılıçoğlu, T. (2016). Electrical characterization of Au/quercetin/n-Si heterojunction diode and optical analysis of quercetin thin film. *AIP Conference Proceedings,* 1722, 290017.

Türüt, A. (2012). Determination of barrier height temperature coefficient by Norde's method in ideal Co/n-GaAs Schottky contacts. *Turk J Phys*, 36, 235 – 244.

Xu,H., Chen, R., Sun, Q., Lai, W., Su, Q., Huang, W., and Liu, X. (2014). Recent progress in metal–organic complexes for optoelectronic applications. Chem. Soc. Rev., 43, 3259-3302.

Editor: Assist. Prof. Dr. İsmet Rezani Toptancı

International Research in Health Sciences V

EĞİTİM yayınevi

INTERNATIONAL RESEARCH IN HEALTH SCIENCES V

Editor: Assist. Prof. Dr. İsmet Rezani Toptancı

Executive Editor: Yusuf Ziya Aydoğan (yza@egitimyayinevi.com)
Publishing Coordinator: Yusuf Yavuz (yusufyavuz@egitimyayinevi.com)
Interior Designer: Eğitim Yayınevi Graphics Unit
Cover Designer: Eğitim Yayınevi Graphics Unit

Republic of Türkiye Ministry of Tourizm and Culture
Publisher Certificate No: 47830

ISBN: 978-625-6382-24-4
1. Edition, November 2022

Printing and Binding
Uzun Dijital Matbaacılık
İstanbul Cad. İstanbul Çarşısı No: 48/48 - 49 İskitler 06070 / Ankara
Printing House Certificate No: 47865

Library Information Card
INTERNATIONAL RESEARCH IN HEALTH SCIENCES V
Editor: Assist. Prof. Dr. İsmet Rezani Toptancı
p.120, 125x195 mm
Includes references, no index.
ISBN: 978-625-6382-24-4

© All rights for this edition are reserved for Eğitim Yayınevi Tic. Ltd. Şti. No part of this book may be reproduced or transmitted in any form or by any means, including photocopying, electronically or mechanically recording or by any information storage or retrieval system,without permission of Eğitim Yayınevi Tic. Ltd. Şti.

EĞİTİM
yayınevi
Publisher Turkey Office: İstanbul: Eğitim Yayınevi Tic. Ltd. Şti., Atakent mah. Yasemen sok. No: 4/B, Ümraniye, İstanbul, Türkiye

Konya: Eğitim Yayınevi Tic. Ltd. Şti., Fevzi Çakmak Mah. 10721 Sok. B Blok, No: 16/B, Safakent, Karatay, Konya, Türkiye
+90 332 351 92 85, +90 533 151 50 42, 0 332 502 50 42
bilgi@egitimyayinevi.com

Publisher USA Office: New York: Egitim Publishing Group, Inc.
P.O. Box 768/Armonk, New York, 10504-0768, United States of America
americaoffice@egitimyayinevi.com

Logistics and Shipping Center: Kitapmatik Lojistik ve Sevkiyat Merkezi, Fevzi Çakmak Mah. 10721 Sok. B Blok, No: 16/B, Safakent, Karatay, Konya, Türkiye
sevkiyat@egitimyayinevi.com

Bookstore Branch: Eğitim Kitabevi, Şükran mah. Rampalı 121, Meram, Konya, Türkiye
+90 332 499 90 00
bilgi@egitimkitabevi.com

Internet Sales: www.kitapmatik.com.tr
+90 537 512 43 00
bilgi@kitapmatik.com.tr

ilk okuyan siz olun
kitapmatik
internetteki kitapçınız

REFERENCES

Arıncı, K., Elhan, A. (2001). *Anatomi 1. Cilt*. Ankara: Güneş Kitabevi Ltd Şti.

Atik, BS. (2019). Karpal Tünel Sendromuna Radyoanatomik Bakış. Yüksek Lisans Tezi. Balıkesir: Balıkesir Üniversitesi.

Başgöze, O., Kutsal, YG., and Narrnan, S. (1986). Karpal Tunel Sendromu Erken Tanısında Nervus Medianus Stres Testi. *Acta Orthop. Tra-um. Turc*, 20, 150-7.

Bekmezci, E. (2017). Karpal Tünel Sendromlu Hastalarda Anksiyete Düzeyinin Belirlenmesi. Yüksek Lisans Tezi. İstanbul: Medipol Üniversitesi.

Buchberger, W. (1997). Radiologic Imaging of the Carpal Tunnel. *European Journal of Radiology*, *25*(2), 112-117.

Bueno-Gracia, E., Pérez-Bellmunt, A., López-de-Celis, C. (2018). Dimensional Changes of the Carpal Tunnel and Median Nerve During Manual Mobilization of the Carpal Bones-Anatomical Study. *Clinical Biomechanics*, *59*, 56-61.

Chammas, MRamos, R. M., Santos Neto, F. C. D., & Silva, J. B. (2014). Carpal Tunnel Syndrome-Part I (Anatomy, Physiology, Etiology and Diagnosis). *Revista Brasileira de Ortopedia*, 49 (5), 429-36.

Cumhur, M. (2006). *Temel Anatomi.* Ankara:ODTÜ Yayıncılık.

Demircay, E., Civelek, E., Cansever, T.(2011). Anatomic Variations of the Median Nerve in the Carpal Tunnel: A Brief Review of the lTterature. *Turkish Neurosurgery*, 21(3), 388-96.

Eroğlu, S. (2013). Karpal Tünel Sendromu ve Tanısında Kullanılan Elektrodiagnostik Yöntemler. *Harran* Üniversitesi Tıp *Fakültesi Dergisi*, 10(2), 79-86.

Ghasemi, M., Rezaee, M., Chavoshi, F. (2012). Carpal Tunnel Syndrome: The Role of Occupational Factors Among 906 Workers. *Trauma Monthly*, 17(2), 296-300.

Güven, GA. (2016). Karpal Tünel Sendromlu Hastalarda Canalis Carpi'nin Manyetik Rezonans Görüntüleri Üzerinden, Stereolojik Olarak Karşılaştırmalı İncelenmesi. Doktora Tezi. Samsun: Ondokuz Mayıs Üniversitesi.

James, P. (2007). The First Description of Carpal Tunnel Syndrome. *Journal of Hand Surgery (European Volume)*, 32(2), 195-7.

Karaduman, M. (2011). Karpal Tünel Cerrahisi Yapılan Hastalarin Mizaç Özelliklerinin Cerrahi Sonrası Memnuniyet Üzerine Olan Etkisinin İncelenmesi. Uzmanlık Tezi. Ankara:Ankara Üniversitesi.

Khosrawi, S. and Maghrouri, R. (2012). The Prevalence and Severity of Carpal Tunnel Syndrome During Pregnancy. *Advanced Biomedical Research*, 1(1), 43.

Kondak, M. (2020). Fetus Kadavralarında Canalis Carpi'nin Anatomik Yapısının İncelenmesi. Yüksek Lisans Tezi. Trabzon: Karadeniz Teknik Üniversitesi.

Mitchell, R., Chesney, A., Seal, S.(2009). Anatomical Variations of the Carpal Tunnel Structures. *Canadian Journal of Plastic Surgery*, 17(3), 3-7.

Newington, L., Harris, EC. and Walker-Bone, K. (2015). Carpal Tunnel Syndrome and Work. *Best Practice and Research Clinical Rheumatology*, 29(3), 440-453.

Padua, L., Coraci, D., Erra, C. (2016). Carpal Tunnel Syndrome: Clinical Features, Diagnosis, and Management. *The Lancet Neurology*, 15(12), 1273-84.

Peters, BR., Martin, AM., Memauri, BF. (2021). Morphologic Analysis of the Carpal Tunnel and Median Nerve Following Open and Endoscopic Carpal Tunnel Release. *Hand*, 16(3), 310-5.

Rotman, MB., and Donovan, JP. (2002). Practical Anatomy of the Carpal Tunnel. *Hand Clinics*, 18(2), 219-230.

Snelll, RS. (1998). *Tıp Fakültesi Öğrencileri İçin Klinik Anatomi.* (çev. M. Yıldırım). İstanbul: Nobel Tıp Kitabevleri.

Stecco, C. and Aldegheri, R. (2008). Historical Review of Carpal Tunnel Syndrome. *La Chirurgia Degli Organi Di Movimento*, 92(1), 7-10.

Şen, T. and Kömürcü, M. (2011). El Bileği Ekleminin ve Karpal Tünelin Anatomisi. *TOTBİD Dergisi,* 10(1), 18-24.

Tagliafico, A., Cadoni, A., Fisci, E. (2012). Nerves of the Hand Beyond the Carpal Tunnel. *Seminars in Musculoskeletal Radiology* 16(2), 129-36.

Taner, D. (2003). *Fonksiyonel Anatomi*. Ankara: Hekimler Yayın Birliği.

Tanzer, RC. (1959). The Carpal-Tunnel Syndrome: A Clinical and Anatomical Study. *JBJS*, 41(4), 626-34.

Ulvi, H., Yiğiter, R., Aygül, R. (2004). Karpal Tünel Sendromunda Tanı ve Tedavi Yaklaşımları. *Van Tıp Dergisi*, 11(4), 155-60.

Uysal, H. (2015). İdiopatik Karpal Tünel Sendromu. *Akdeniz Tıp Dergisi*, 1(2), 117-8.

Uysal, İ. (2003). Nervus Medianus'un Klinik Anatomisi ve Varyasyonları. *Genel* Tıp *Derg*, 13(2), 89-3.

Yıldırım, M. (2004). *Topografik Anatomi*. İstanbul: Nobel Tıp Kitabevleri.

Yıldız, BT. (2014). Karpal Tünel Sendromu. *Ankara* Üniversitesi Tıp *Fakültesi Mecmuası*, 67(1), 1-4.

Zararsız, İ., Ulusoy, M., and Acar, M. (2013). Nervus Medianus: Anatomik Seyri, Varyasyonları ve Kliniği. *Duzce Medical Journal*, 15(2), 55-8.

REFERENCES

Alison, B.C. (1989). The distribution and ontogeny of gastrin/cck, somatostatin- and neurotensinimmunoreactive cells in the gastrointestinal tract of the chicken. *Histol Histopath* 4, 55-62.

Alumets, J., Hakanson, R., & Sundler, F. (1978). Distribution, ontogeni and ultrastructure of pancreatic polypeptide cells in the pancreas and gut of the chicken. *Cell and Tissue Research,*194, 377-386.

Aluments, J., Sundler, F., & Hakanson, R. (1977). Distribution, ontogeny and ultrastructure of somatostatin ımmunoreaktive cells in the pancreas and gut. *Cell And Tissue Research,* 185, 465479.

Atoji, Y., Watanabe, H., Nimamoto, N., Sugiyama, M., & Yamamoto, Y. (1994). Neurotensin immunoreactive cells in the gastrointestinal epithelium of the chicken, pigeon and japanese quail. *European Journal of Histochemistry*, 38(1), 65-72.

Bell, D.J., & Freeman, B.M.(1971). *Physiology and biochemistry of the domestic fowl*. London: Academic Press.

Castaldo L. (1991). An immunohistochemical study on the endocrine cells ın the gastrointestinal tract of domestic duck. *European Journal of Basic and Applied Histochemistry*, 35(2),131-143.

Çınar, K., & Yılmaz, D. (2007). Prenatal ve postnatal dönemlerde tavuk (*Gallus Gallus Domestica)* gizzard (Muskuler Mide)'inda serotonin (5-Ht) salgılayan hücrelerin mukozal lokalizasyonları. *SDÜ Fen Edebiyat Fakültesi Fen Dergisi*, 2(1), 11-17.

Dursun, N.(Eds.) (2002). *Evcil kuşların anatomisi.* Ankara: Medisan Yayınevi.

Hodges, R.D. (1974).*The histology of the fowl*. London: Academic Press,

Demirsoy, A. (2003). *Yaşamın temel kuralları omurgalılar*. Ankara: Meteksan, Ankara.

Gülmez, N., Nazlı, M., Aslan, Ş., & Liman, N. (2003). Immunolocalisation of serotonin, gastrin, somatostatin and glucagon ın entero-endocrine cells of the goose (anser anser). *Acta Veterinaria Hungarica*, 51(4), 439-449.

Gülmez, N., Kocamış, H., Aslan, Ş., & Nazlı, M.(2004). Immunohistochemical distribution of cells containing ınsulin, glucagon and somatostatin in the goose (anser anser). *Pancreas, Turk J Vet Anim Sci*, 28 403-407.

Kitazawa, T., Teraoka, H., & Kaiya, H. (2012, September 05-09). Gastrointestinal *region-related change in motilin receptor mrna expression and motilin response in the growing chicken* [Conference Presentation].10th Intenational Symposium On Avian Endocrinology. Japan: 05-09/06/2012.

Kuru, M. (1999). *Omurgalı hayvanlar*. Ankara: Palme Yayıncılık.

Mazzoni , M., Karunaratne, T. B., Sirri, F., Petracci, M., Giorgio , R De., Sternini C., & Clavenzani, P. (2018). Enteroendocrine profile of α-transducin and α-gustducin immunoreactive cells in the chicken (gallus domesticus) gastrointestinal tract affiliations expand. *Poult Sci. Nov*, 1;97(11):4063-4072.

Mendes R.M.M, Nascimento A.A, Dos Santos C.M, Cardoso TRD, Pinheiro N.L, & Sales A. (2009). An immunocytochemical study of the endocrine cells ın the stomach and duodenum of zonotrichia capensis subtorquata(passeriformes, emberizidae). *Acta Histochemica*, 111(1), 83-92.

Neglia, S., Arcamone, N., Esposito, V., Gargiulo, G., & Girolamo, P. (2005). Presence and distribution of ghrelinimmunopositive cells ın the chicken gastrointestinal tract. *Acta Histochemica* 107 3(9).

Özer, A.(Ed.) (2008). *Veteriner özel histoloji.* Bursa: Nobel Yayınevi, Bursa.

Pawlina, W., and Ross, M. H. (2018). *Histology: A text and atlas*. London: Lippincott Williams & Wilkins.

Salahuddin , M.D., Hiramatsu, K., Nishimoto, I., & Kita, K. (2022). Dietary carbohydrate modifies the density of l cells in the chicken ileum. *J Vet Med Sci*., 84(2), 265-274.

Sturkie, P.D. (1986). *Avian physiology* (4 nd ed.). New York: Springer Verlag,

Sundler, F., Alumets,J., Fahrenkrug J., Håkanson R., & Schaffalitzky de Muckadell O.B., (1979). Cellular localization and ontogeny of immunoreactive vasoactive intestinal polypeptide (vıp) ın the chicken gut. *Cell And Tissue Research*,196, 193-201.

Sundler, F., Hakanson, R., Hammer, R.A., Alumets, J., Carraway, R., Leeman, S.E., & Zimmerman. E.A.(1976). İmmunochistochemical localization of neurotensin in endocrine cell of the gut.*Cell And Tissue Research,* 178, 313-321.

Şimsek, N., Karadeniz, A., Özüdoğru, Z., Kara, A., & Can, İ. (2011). Yetişkin bıldırcınların gastrointestinal sistemde gastrin, somatstatin ve seratonin salgılayan hücreler üzerine immünohistokimyasal bir araştırma. *Atatürk Üniversitesi Vet. Bil. Dergisi,* 6(3), 183-193.

Yamanaka, Y., Yamada, J., Kitamura, N., & Yamashita, T. (1989). An immunohistochemical study on the distribution of endocrine cells in the chicken gastrointestinal tract. *Zeitschrift fur Mikroskopisch-anatomische Forschung*, 103(3):437-446.

Yang, J,. Zhang, L., Lı, X., Zhang, L., Lıu, X., & Peng, K. (2012). An immunohistochemical study on the distribution of endocrine cells in the digestive tract of gray goose (*anser anser*). *Turk. J. Vet. Anim. Sci*., 36(4): 373-379.

URL-1: http://cal.vet.upenn.edu/projects/histo/Labintestines.htm. Retrieved February 15, 2022).

REFERENCES

1. World Health Organization (WHO) (2021) *World health statistics 2021: monitoring health for the SDGs, sustainable development goals*. Geneva: World Health Organization; 2021. Licence: CC BY-NC-SA 3.0 IGO. https://apps.who.int/iris/bitstream/handle/10665/342703/9789240027053-eng.pdf Accessed: July 28, 2021.
2. Wamai, R.G., Kengne, A.P. & Levitt, N. (2018) *Non-communicable diseases surveillance: overview of magnitude and determinants in Kenya from STEPwise approach survey of 2015*. *BMC Public Health* 18**,** 1224. https://doi.org/10.1186/s12889-018-6051-z
3. Hunter DJ & Srinath Reddy K. (2013) *Noncommunicable Diseases*. N Engl J Med ; 369:1336 1343 doi: 10.1056/NEJMra1109345
4. Altun B, Suleymanlar G, UtaS C, Arinsoy T, Ates K, Ecder T, Camsari T, Serdengecti K: (2012) Prevalence, *Awareness, Treatment and Control of Hypertension in Adults with Chronic Kidney Disease in Turkey: Results from the CREDIT Study*. Kidney Blood Press Res; 36:36-46. doi: 10.1159/000339025
5. Oguz A., Telci Caklili O., Tumerdem Calik B., (2018) *Pure Investigators. The Prospective Urban Rural Epidemiology (PURE) study: PURE Turkey*. Turk Kardiyol Dern Ars; 46(7): 613-623
6. Topbas E. (2015) *Importance, Stages and Stage-Specific Care of Chronic Kidney Disease.* Journal of Nephrology Nursing.; 10(1): 53-59. https://dergipark.org.tr /tr/pub/hemsire/issue/31999/349916 Accessed: July 28, 2021.
7. Aydin O. (2016) *Hospital Location for Ankara with Fuzzy AHP*. Dokuz Eylül Üniversitesi Iktisadi Idari Bilimler Fakültesi Dergisi.; 24(2): 87-104. https://dergipark.org.tr/tr/pub/deuiibfd/issue/22736/242676 Accessed: July 28, 2021.
8. President of Revenue Management (2021). *General Communıque of Property Tax Law* Serıes No. 73 https://www.gib.gov.tr/sites/default/files/fileadmin/user_upload/Tebligler/ Emlak_ Vergisi/73_serno_emlakvergenteb_ek.pdf Accessed: July 28, 2021
9. Endeksa (2021) https://www.endeksa.com/tr/analiz/turkiye/endeks/satilik Accessed: July 30, 2021
10. Metabolic Syndrome Association (METSEND) (2021) http://www.metsend.org/pdf/PURE-metsend.pdf Accessed: July 30, 2021
11. İnce O, Bedir N, Eren T. (2017) *Hospital Establishment Site Selection Problem with Modelling Analytic Hierarchy Process - Tuzla District Applicatıon*. Gazi University Journal of Health Sciences.; 1(3): 8-21. https://dergipark.org.tr/tr/pub/gsbdergi/issue/30888/334323 Accessed: July 30, 2021

12. Turkish Statistical Institute (TUIK) (2021) https://data.tuik.gov.tr/Kategori/GetKategori?p= nufus-ve-demografi-109&dil=1 Accessed: July 30, 2021
13. Turkish Statistical Institute (TUIK) (2021) https://data.tuik.gov.tr/Bulten/Index?p=Gross-Domestic-Product-by-Provinces-201933663 Accessed: July 30, 2021
14. Simsek A. *Erişilebilir Şehirler ve Bölgeler -Erişilebilirliğin bölgesel kalkınmaya etkisi ve iller bazında erişilebilirlik endeksinin geliştirilmesi*, Ministry of Development Publications, Ankara.
15. Dialysis centers. (2021) http://www.diyalizmerkezleri.org/diyaliz-merkezleri.aspx Accessed: July 30, 2021
16. Saaty TL., Vargas LG. (2001) *Models, Methods, Concepts & Applications of the Analytic Hierarchy Proces. Springer Science Business Media*, LLC, Kluwer Academic Publishers.
17. Supciller AA, Carpraz O. (2010) *Based On Ahp-Topsis Method Supplier Selection Application*. Journal of Econometries and Statistics of Istanbul University. 2010; 13:1-22 https://dergipark.org.tr/tr/download/article-file/94938 Accessed: July 30, 2021.
18. Chatterjee D, Mukherjee B. (2013) *Potential Hospital Location Selection using AHP: A Study in Rural India*. nternational Journal of Computer Applications: 71(17):1-7.
19. Unvan, Y. (2020) *Financial Performance Analysis of Banks with Topsis and Fuzzy Topsis Approaches*. Gazi University Journal of Science;33(4),904-923. doi: 10.35378/gujs.730294
20. Hwang, C.L. and Yoon, K. (1981) *Multiple Attribute Decision Making: Methods and Applications.* Springer-Verlag, New York. http://dx.doi.org/10.1007/978-3-642-48318-9 Accessed: August 5, 2021
21. Dikme AC. (2016) *Evaluation of hemodialysis centers in Turkey in terms of quality management systems and standards*. Journal of Health Academics.; 2(4):185-187 doi: 10.5455/sad.13-1479119368

REFERENCES

Apergis, N., Bhattacharya, M., & Hadhri, W. (2020). Health care expenditure and environmental pollution: a cross-country comparison across different income groups. Environmental Science and Pollution Research, 27(8), 8142-8156.

Astolfi, R., Lorenzoni, L., & Oderkirk, J. (2012). Informing policy makers about future health spending: a comparative analysis of forecasting methods in OECD countries. Health Policy, 107(1), 1-10.

Australia, & Swan, W. (2010). Australia to 2050: future challenges. Canberra: Commonwealth of Australia.

Baltagi, B. H., & Moscone, F. (2010). Health care expenditure and income in the OECD reconsidered: Evidence from panel data. Economic modelling, 27(4), 804-811.

Baltagi, B. H., Lagravinese, R., Moscone, F., & Tosetti, E. (2017). Health care expenditure and income: a global perspective. Health economics, 26(7), 863-874.

Begg, S., Vos, T., Goss, J., & Mann, N. (2008). An alternative approach to projecting health expenditure in Australia. Australian Health Review, 32(1), 148-155.

Blazquez-Fernandez, C., Cantarero, D., & Perez, P. (2014). Disentangling the heterogeneous income elasticity and dynamics of health expenditure. Applied Economics, 46(16), 1839-1854.

Braendle, T., & Colombier, C. (2016). What drives public health care expenditure growth? Evidence from Swiss cantons, 1970–2012. Health Policy, 120(9), 1051-1060.

Chandra, A., & Skinner, J. (2012). Technology growth and expenditure growth in health care. Journal of Economic Literature, 50(3), 645-80.

Chernew, M. E., & Newhouse, J. P. (2012). Health care spending growth. In Handbook of health economics (Vol. 2, pp. 1-43). Elsevier.

Colombier, C., & Weber, W. (2011). Projecting health-care expenditure for Switzerland: further evidence against the 'red-herring'hypothesis. The International journal of health planning and management, 26(3), 246-263.

Congressional Budget Office (2008). Growth in Health Care Costs. Washhington: CBO.

Cuckler, G. A., Sisko, A. M., Poisal, J. A., Keehan, S. P., Smith, S. D., Madison, A. J., ... & Hardesty, J. C. (2018). National health expenditure projections, 2017–26: despite uncertainty, fundamentals primarily drive spending growth. Health Affairs, 37(3), 482-492.

Cutler, D. M., & McClellan, M. (2001). Is technological change in medicine worth it?. Health affairs, 20(5), 11-29.

De Meijer, C., Wouterse, B., Polder, J., & Koopmanschap, M. (2013). The effect of population aging on health expenditure growth: a critical review. European journal of ageing, 10(4), 353-361.

Dieleman, J. L., Campbell, M., Chapin, A., Eldrenkamp, E., Fan, V. Y., Haakenstad, A., ... & Murray, C. J. (2017). Future and potential spending on health 2015–40: development assistance for health, and government, prepaid private, and out-of-pocket health spending in 184 countries. The Lancet, 389(10083), 2005-2030.

Dormont, B., Grignon, M., & Huber, H. (2006). Health expenditure growth: reassessing the threat of ageing. Health economics, 15(9), 947-963.

Ediger, V. Ş., & Akar, S. (2007). ARIMA forecasting of primary energy demand by fuel in Turkey. Energy policy, 35(3), 1701-1708.

European Commission (2009). The 2009 Ageing Report: Economic and Budgetary Projections for the EU-27 Member States (2008-2060).

Freeman, R. B., & Schettkat, R. (2005). Marketization of household production and the EU–US gap in work. Economic policy, 20(41), 6-50.

Ginsburg, P. B. (2008). High and rising health care costs: Demystifying US health care spending. Princeton, NJ.

Hall, R. E., & Jones, C. I. (2007). The value of life and the rise in health spending. The Quarterly Journal of Economics, 122(1), 39-72.

Harris, A., & Sharma, A. (2018). Estimating the future health and aged care expenditure in Australia with changes in morbidity. PloS one, 13(8), e0201697.

Klazoglou, P., & Dritsakis, N. (2017, July). Modeling and Forecasting of US Health expenditures using ARIMA Models. In International Conference on Applied Economics (pp. 457-472). Springer, Cham.

Kohler, H. P., Billari, F. C., & Ortega, J. A. (2002). The emergence of lowest-low fertility in Europe during the 1990s. Population and development review, 28(4), 641-680.

Liaropoulos, L., & Goranitis, I. (2015). Health care financing and the sustainability of health systems. International Journal for Equity in Health, 14(1), 1-4.

Lorenzoni, L., Marino, A., Morgan, D., & James, C. (2019). Health spending projections to 2030: New results based on a revised OECD methodology. OECD Health Working Papers, No. 110, OECD Publishing, Paris, https://doi.org/10.1787/5667f23d-en.

Marino, A., Morgan, D., Lorenzoni, L., & James, C. (2017). Future trends in health care expenditure: A modelling framework for

cross-country forecasts. OECD Health Workin Papers, No. 95, OECD Publishing, Paris, https://doi.org/10.1787/247995bb-en.

Martín, J. J. M., Puerto Lopez del Amo Gonzalez, M., & Dolores Cano Garcia, M. (2011). Review of the literature on the determinants of healthcare expenditure. Applied Economics, 43(1), 19-46.

Moscone, F., & Tosetti, E. (2010). Health expenditure and income in the United States. Health economics, 19(12), 1385-1403.

OECD (2006), "Projecting OECD Health and Long-Term Care Expenditures: What Are the Main Drivers?", OECD Economics Department Working Papers, No. 477, OECD Publishing, Paris, https://doi.org/10.1787/736341548748.

OECD (2015), "Fiscal sustainability of health systems – Why is it an issue, what can be done?", in Fiscal Sustainability of Health Systems: Bridging Health and Finance Perspectives, OECD Publishing, Paris, https://doi.org/10.1787/9789264233386-5-en.

OECD (2021). Health, Population and Economic Statistics Database. https://stats.oecd.org/ (Erişim tarihi, 12.04.2021).

Pammolli, F., Riccaboni, M., & Magazzini, L. (2012). The sustainability of European health care systems: beyond income and aging. The European Journal of Health Economics, 13(5), 623-634.

Ramezanian, M., Haghdoost, A. A., Mehrolhassani, M. H., Abolhallaje, M., Dehnavieh, R., Najafi, B., & Fazaeli, A. A. (2019). Forecasting health expenditures in Iran using the ARIMA model (2016-2020). Medical journal of the Islamic Republic of Iran, 33, 25.

Scheffler, R. M., & Arnold, D. R. (2019). Projecting shortages and surpluses of doctors and nurses in the OECD: what looms ahead. Health Economics, Policy and Law, 14(2), 274-290.

Sisko, A. M., Keehan, S. P., Poisal, J. A., Cuckler, G. A., Smith, S. D., Madison, A. J., ... & Hardesty, J. C. (2019). National health expenditure projections, 2018–27: economic and demographic trends drive spending and enrollment growth. Health affairs, 38(3), 491-501.

Thomson, S., Foubister, T., Figueras, J., Kutzin, J., Permanand, G., Bryndová, L., & World Health Organization. (2009). Addressing financial sustainability in health systems.

World Bank (2021). Health and Economic Statistics Database. https://data.worldbank.org/indicator (Accessed Date, 20.04.2021).

Zhang, L., Lin, J., Qiu, R., Hu, X., Zhang, H., Chen, Q., ... & Wang, J. (2018). Trend analysis and forecast of PM2. 5 in Fuzhou, China using the ARIMA model. Ecological indicators, 95, 702-710.

Zheng, A., Fang, Q., Zhu, Y., Jiang, C., Jin, F., & Wang, X. (2020). An application of ARIMA model for predicting total health expenditure in China from 1978-2022. Journal of global health, 10(1).

REFERENCES

Adan, R.A.H., van der Beek, E.M., Buitelaar, J.K., Cryan, J.F., Hebebrand, J., Higgs, S., Schellekens,

H. and Dickson, S.L. (2019). Nutritional Psychiatry: Towards Improving Mental Health By What You Eat. *European Neuropsychopharmacology.* 29(12), 1321-1332. doi: 10.1016/j.euroneuro.2019.10.011.

AlAmmar, W.A, Albeesh, F.H. and Khattab, R.Y. (2020). Food and Mood: the Corresponsive Effect. *Curr Nutr Rep.* 9(3):296-308. doi: 10.1007/s13668-020-00331-3.

Arslantaş, H., Dereboy, İ.F., İnalkaç, S. and Yüksel, R. (2021). Sağlık Eğitimi Alan Üniversite Öğrencilerinde Duygusal Yeme ve Etkileyen Faktörler. İzmir *Katip Çelebi Üniversitesi Sağlık Bilimleri Fakültesi Dergisi,* 6(1), 105-111.

Bartkiene, E., Steibliene, V., Adomaitiene, V., Juodeikiene, G., Cernauskas, D., Lele, V., Klupsaite, D., Zadeike, D., Jarutiene, L. and Guiné, RPF. (2019). Factors Affecting Consumer Food Preferences: Food Taste and Depression-Based Evoked Emotional Expressions with the Use of Face Reading Technology. *Biomed Res Int.* doi: 10.1155/2019/2097415.

Blades, M. (2009). Food and Happiness. *Nutrition & Food Science.* 39(4), 449-454. doi:10.1108/00346650910976310.

Cabral, D., Vaz de Almeda, M.D. and Cunha, L.M. (2017). Food Choice Questionnaire In an African

Country Application and Validation in Cape Verde. *Food Quality and Preference*s. 62, 90-95. https://doi.org/10.1016/j.foodqual.2017.06.020.

Evers, C., Adriaanse, M., de Ridder, D.T. and de Witt Huberts, JC. (2013). Good mood food. Positive emotion as a neglected trigger for food intake. *Appetite.* 68:1-7. doi: 10.1016/j.appet.2013.04.007. Epub 2013 Apr 16.

Flaskerud, J.H. (2015). Mood and food. *Issues Ment Health Nurs.* 36(4):307-10. doi: 10.3109/01612840.2014.962677.

Girgin, E. (2018). Obez Bireylerde Duygusal Yeme Davranışının Beslenme Durumuna Etkisi. İstanbul Medipol Üniversitesi, Sağlık Bilimleri Enstitüsü, *Yayınlanmamış Yüksek Lisans Tezi,* İstanbul.

Girgin, G.K. and Karakaş, B. (2017). Türklerin Gıda Tercihlerinde Etkili Olan Motivasyonların Belirlenmesi. *Balıkesir Üniversitesi Sosyal Bilimler Enstitüsü Dergisi.* 20(38), 42448. doi:10.37195/baunsobed.645129.

Köster, E.P. and Mojet, J. (2015). From Mood to Food and From Food to Mood: A Psychological Perspective on The Measurement of

Food Related Emotions In Consumer Research. *Food Research International,* 76(2), 180-191. doi: 10.1016/j.foodres.2015.04.006.

Lucas, M., Mirzaei, F., Pan, A., Okereke, O.I., Willett, W.C., O'Reilly, E.J., Koenen, K. and Ascherio, A. (2011). Coffee, Caffeine, and Risk of Depression Among Women. *Arch Intern Med.* 171(17), 1571-1578. doi: 10.1001/archinternmed.2011.393.

Macht, M. (2008). How Emotions Affect Eating: A Five Way Model. *Appetite.* 50(1), 1-11. doi:10.1016/j.appet.2007.07.002.

Meier, B.P., Noli, S.W., and Molokwu, O.J. (2017). The Sweet Life: The Effect of Mindful Chocolate

Consumption on Mood. *Appetite.* 108, 21-27. doi: 10.1016/j.appet.2016.09.018.

Moreno Dominguez, S., Rodriguez Ruiz, S., Martin, M. and Warren, C.S. (2012). Experimental Effects of Chocolate Deprivation on Cravings, Mood, and Consumption In High and Low Chocolate-Cravers. *Appetite.* 58(1), 111-116. doi: 10.1016/j.appet.2011.09.013.

Mujcic, R. and Oswald, A.J. (2016). Evolution of Well-Being and Happiness After Increases In Consumption of Fruit and Vegetables. *Am J Public Health,* 106(8), 1504-1510. doi:10.2105/AJPH.2016.303260.

Öztürk, E. and Tekeli, S. (2021). Tüketicilerin Besin Seçim Güdüleri: Y ve Z Kuşaklarının Karşılaştırılması. *Pazarlama ve Pazarlama Araştırmaları Dergisi,* 14(1), 147-182. doi:10.15659/ppad.14.2.256.

Parker, G. and Brotchie, H. (2011). Mood Effect of the Amino Acids Tryptophan and Tyrosine : 'Food for Thought' III. *Acta Psychiatr Scand.* 124(6), 417-426. doi:10.1111/j.1600-0447.2011.01706.x.

Radin, D., Hayssen, G. and Walsh, J. (2007). Effects of Intentionally Enhanced Chocolate on Mood. *Explore (NY)* 3(5), 485-492. doi: 10.1016/j.explore.2007.06.004.

Sajjadi SS, Foshati S, Haddadian-Khouzani S, Rouhani MH. The role of selenium in depression: a systematic review and meta-analysis of human observational and interventional studies. *Sci Rep.* 20;12(1):1045. doi: 10.1038/s41598-022-05078-1.

Serin, Y. and Şanlıer, N. (2018). Emotional Eating, The Factors That Affect Food Intake, and Basic Approaches to Nursing Care of Patients With Eating Disorder. *Journal of Psychiatric Nursing.* 9(2), 135-146. doi:10.14744/phd.2018.23600.

Singh, M. (2014) Mood, food, and obesity. *Front. Psychol*. **5**:925. doi: 10.3389/fpsyg.2014.00925

Strasser, B., Gostner, J.M. and Fuchs, D. (2016). Mood, Food, and Cognition: Role of Tryptophan and Serotonin. *Curr Opin Clin Nutr Metab Care.* 19(1), 55-61. doi: 10.1097/MCO.0000000000000237.

Ünal, S.G. (2018). Duygusal Yeme ve Obezite. *Başkent Üniversitesi, Sağlık Bilimleri Fakültesi Dergisi.* 2(2), 30-47.

Wahl, D.R., Vilinger, K., König, L.M., Ziesemer, K., Schupp, H.T. and Renner, B. (2017). Healthy Food Choices Are Happy Food Choices: Evidence From A Real Life Sample Using Smartphone Based Assessments. *Sci Rep.* 7(1), 1-8. doi:10.1038/s41598-017-17262-9.

Editor:
Assoc. Prof. Dr. Bahadır Gülbahar

International Research in Education Sciences IV

EĞİTİM
yayınevi

INTERNATIONAL RESEARCH IN EDUCATION SCIENCES IV

Editor: Assoc. Prof. Dr. Bahadır Gülbahar

Executive Editor: Yusuf Ziya Aydoğan (yza@egitimyayinevi.com)
Publishing Coordinator: Yusuf Yavuz (yusufyavuz@egitimyayinevi.com)
Interior Designer: Eğitim Yayınevi Graphics Unit
Cover Designer: Eğitim Yayınevi Graphics Unit

Republic of Türkiye Ministry of Tourizm and Culture
Publisher Certificate No: 47830

ISBN: 978-625-6382-22-0
1. Edition, December 2022

Printing and Binding
Uzun Dijital Matbaacılık
İstanbul Cad. İstanbul Çarşısı No: 48/48 - 49 İskitler 06070 / Ankara
Printing House Certificate No: 47865

Library Information Card
INTERNATIONAL RESEARCH IN EDUCATION SCIENCES IV
Editor: Assoc. Prof. Dr. Bahadır Gülbahar
p.100, 165x240 mm
Includes references, no index.
ISBN: 978-625-6382-22-0

© All rights for this edition are reserved for Eğitim Yayınevi Tic. Ltd. Şti. No part of this book may be reproduced or transmitted in any form or by any means, including photocopying, electronically or mechanically recording or by any information storage or retrieval system,without permission of Eğitim Yayınevi Tic. Ltd. Şti.

EĞİTİM
yayınevi

Publisher Turkey Office: İstanbul: Eğitim Yayınevi Tic. Ltd. Şti., Atakent mah. Yasemen sok. No: 4/B, Ümraniye, İstanbul, Türkiye

Konya: Eğitim Yayınevi Tic. Ltd. Şti., Fevzi Çakmak Mah. 10721 Sok. B Blok, No: 16/B, Safakent, Karatay, Konya, Türkiye
+90 332 351 92 85, +90 533 151 50 42, 0 332 502 50 42
bilgi@egitimyayinevi.com

Publisher USA Office: New York: Egitim Publishing Group, Inc.
P.O. Box 768/Armonk, New York, 10504-0768, United States of America
americaoffice@egitimyayinevi.com

Logistics and Shipping Center: Kitapmatik Lojistik ve Sevkiyat Merkezi, Fevzi Çakmak Mah. 10721 Sok. B Blok, No: 16/B, Safakent, Karatay, Konya, Türkiye
sevkiyat@egitimyayinevi.com

Bookstore Branch: Eğitim Kitabevi, Şükran mah. Rampalı 121, Meram, Konya, Türkiye
+90 332 499 90 00
bilgi@egitimkitabevi.com

Internet Sales: www.kitapmatik.com.tr
+90 537 512 43 00
bilgi@kitapmatik.com.tr

ilk okuyan siz olun
kitapmatik
internetteki kitapçınız

References

Açıkgöz, K. Ü. (2005). *Etkili* öğrenme *ve* öğretme [Effective learning and teaching]. Ankara: Eğitim Dünyası Yayınları.

Akbaba, S. (2006). Eğitimde motivasyon [Motivation in education]. *Atatürk University Journal of Kazım Karabekir Education Faculty*, 13, 343-361.

Burak, S. (2014). motivation for instrument education: a study from the perspective of expectancy-value and flow theories. *Eurasian Journal of Educational Research, 55*, 123-136. http://dx.doi.org/10.14689/ejer.2014.55.8

Burak, S., & Ateş, G. (2022). Investigation of primary school students' motives toward music according to their musical activities. *Kalem International Journal of Education and Human Sciences, 12*(2), 471-499. https://doi.org/10.23863/kalem.2021.207

Baker, S. (2001). ''Rock on, baby!'': Pre-teen girls and popular music. *Journal of Media & Cultural Studies, 15*(3) 359–371. https://doi.org/10.1080/10304310120086830

Barnes, G. V., DeFreitas, A., & Grego, J. (2016). Parental involvement and home environment in music: Current and former pupils from selected community music programs in Brazil and the United States. *International Journal of Music Education, 34*(2), 208-218. https://doi.org/10.1177/0255761415619057

Belcher, J. D., & Haridakis, P. (2013). The role of background characteristics, music-listening motives, and music selection on music discussion. *Communication Quarterly, 61*(4), 375-396. https://doi.org/10.1080/01463373.2013.776986

Boer, D., Fischer, R., Strack, M., Bond, M.H., Lo, E. and Lam, J. (2011). How shared preferences in music create bonds between people: Values as the missing link. *Personality and Social Psychology Bulletin, 37*(9), 1159-1171.https://doi.org/10.1177/0146167211407521

Creech, A. (2010). Learning a musical instrument: The case for parental support. *Music Education Research, 12*(1), 13-32. https://doi.org/10.1080/14613800903569237

Croes, R., & Lee, S. H. (2015). Women at a music festival: Biological sex defining motivation and behavioral intentions. *Event Management*, *19*(2), 275-289. http://dx.doi.org/10.3727/152599515X14297053839818

Custodero, L. A., & Johnson-Green, E. A. (2003). Passing the cultural torch: Musical experience and musical parenting of infants. *Journal of Research in Music Education, 51*(2), https://doi.org/10.2307/3345844

Custodero, L. A., P. R. Britto, & J. Brooks-Gunn. (2003). "Musical Lives: A Collective Portrait of American Parents and Their Young Children." *Journal of Applied Developmental Psychology 24* (5), 553–572. https://doi.org/10.1016/j.appdev.2003.08.005

Custodero, L. A., & Johnson-Green, E. (2008). Caregiving in counterpoint: Reciprocal influences in the musical parenting of younger and older infants. *Early Childhood Development and Care 178* (1), 15–39. https://doi.org/10.1080/03004430600601115

Davidson, J. W., Sloboda, J. A., & Howe, M. J. (1995). The role of parents and teachers in the success and failure of instrumental learners. *Bulletin of the Council for Research in Music Education*, *127,* 40-44.

Davidson, J. W., Howe, M. J. A., Moore, D. G., & Sloboda, J. A. (1996). The role of parental influences in the development of musical performance. *British Journal of Developmental Psychology, 14*(4), 399–412. https://doi.org/10.1111/j.2044-835X.1996.tb00714.x

De Vries, P. (2009. Music at home with the under-fives: What is happening?" *Early Child Development and Care 179* (4): 395–405. https://doi.org/10.1080/03004430802691914

Hallam, S. (2010). The power of music: Its impact on the intellectual, social and personal development of children and young people. *International Journal of Music Education 28* (3): 269–289. https://doi.org/10.1177/ 0255761410370658

Halnon, K. B. (2005). Alienation incorporated: ''F the mainstream music'' in the mainstream. *Current*

Sociology, 53(3), 441–464. https://doi.org/10.1177/0011392105051335

Ho, P. S., & Chong, S. N. (2010). The talent development of a musically gifted adolescent in Singapore. *International journal of music education, 28*(1), 47-60. https://doi.org/10.1177/0255761409351350

Ilari, B. (2005). On musical parenting of young children: Musical beliefs and behaviors of mothers and infants. *Early Child Development and Care, 175* (7), 647–660. https://doi.org/10.1080/03004 43042000302573

Kenney, S. H. (2012). School music goes home. *General Music Today, 25*(2), 41-43. https://doi. org/10.1177/1048371311425685

Koops, Lisa Huisman. 2012. "'Now can I watch my video?' Exploring musical play through video sharing and social networking in an early childhood music class." *Research Studies in Music Education 34*(1), 15–28. https://doi.org/10.1177/ 1321103X12442994

Kröner, Stephan, and Oliver Dickhäuser. 2009. Die Rolle von eltern, peers und intrinsischem wert für die rezeptive hochkulturelle praxis von gymnasiasten der sekundarstufe ii. [On the significance of parents, peers and intrinsic value for receptive cultural activities in secondary school pupils] *Zeitschrift Für Pädagogische Psychologie 23*(1), 53– 63. https://doi.org/doi:10.1024/1010-0652.23.1.53

Krupp-Schleußner, V., & Lehmann-Wermser, A. (2018). An instrument for every child: a study on long-term effects of extended music education in German primary schools. *Music Education Research, 20*(1), 44-58. https://doi.org/10.1080/14613808.2016.1249361

Leung, A., & Kier, C. (2008). Music preferences and civic activism of young people. *Journal of Youth Studies, 11*(4), 445–460. https://doi.org/10.1080/13676260802104790

Lonsdale, A. J., & North, A. C. (2011). Why do we listen to music? A uses and gratifications analysis. *British Journal of Psychology*, *102*(1), 108–134. https://doi.org/10.1348/000712610X506831

Lum, C. H. (2008). Home musical environment of children in Singapore: On globalization, technology, and media. *Journal of Research in Music Education, 56*(2), 101-117. https://doi. org/10.1177/0022429408317517

McPherson, G. E., & Davidson, J. W. (2002). Musical practice: Mother and child interactions during the first year of learning an instrument. *Music Education Research, 4*(1), 141–156. https://doi. org/10.1080/14613800220119822

McPherson, G. E., & Davidson, J. W. (2006). Playing an instrument. In G. E. McPherson (Ed.), *The child as musician: A handbook of musical development* (pp. 331–351). New York: Oxford University Press.

McPherson, G. E. (2009). The role of parents in children's musical development. *Psychology of Music, 37*(1), 91-110. https://doi.org/10.1177/0305735607086049

McPherson, G.E., & Zimmerman, B.J. (2002). Self-regulation of musical learning: A social cognitive perspective. In R. Colwell & C. Richardson (Eds.), *The new handbook of research of music teaching and learning.* New York: Oxford University Press.

Mehr, S. A. (2014). Music in the home: New evidence for an intergenerational link. *Journal of Research in Music Education, 62*(1), 78-88. https://doi.org/10.1177/0022429413520008

North, A. C., Hargreaves, D. J., & O'Neill, S. A. (2000). The importance of music to adolescents. *British Journal of Educational Psychology, 70*(2), 255–272. https://doi.org/10.1348/000709900158083

O'Neill, S. (2002). The self-identity of young musicians. In R. MacDonald, D. J. Hargreaves, & D. E. Miells (Eds.), *Musical identities* (pp. 79–96). Oxford: Oxford University Press.

Özmenteş, S. (2012). The relationships between home musical environments, attitudes towards music lessons and personal variables of elementary school pupils. *Education and Science, 37*(163), 53-66.

Pitt, J., & Hargreaves, D. J. (2017). Attitudes towards and perceptions of the rationale for parent–child group music making with young children. *Music Education Research, 19*(3), 292-308. https://doi. org/10.1080/14613808.2016.1145644

Price, H. E. (2007). Effect of keyboard ownership on keyboard performance in a music fundamentals course. *International Journal of Music Education, 25*(1), 49-53. https://doi.org/10.1177/0255761407074891

Ryan, R. M., & Deci, E. L. (2000). Intrinsic and extrinsic motivations: Classic definitions and new directions. *Contemporary Educational Psychology, 25*(1), 54-67. https://doi.org/10.1006/ceps.1999.1020

Reiss, S. (2012). Intrinsic and extrinsic motivation. *Teaching of Psychology*, *39*(2), 152-156. https://doi.org/10.1177/0098628312437704

Rentfrow, P.J. (2012). The role of music in everyday life: Current directions in the social psychology of music. *Social and Personality Psychology Compass, 6,* 402-416. https://doi.org/10.1111/j.1751-9004.2012.00434.x

Saarikallio, S., & Erkkilä, J. (2007). The role of music in adolescents' mood regulation. *Psychology of Music, 35*(1), 88–109. https://doi.org/10.1177/0305735607068889

Sichivitsa, V. O. (2007). The influences of parents, teachers, peers and other factors on pupils' motivation in music. *Research Studies in Music Education*, *29*(1), 55-68. https://doi.org/10.1177/1321103X07087568

Sichivitsa, V. O. (2004). Music motivation: A study of fourth, fifth and sixth graders' intentions to persist in music. *Contributions to Music Education*, *31*(2), 27-41.

Street, A. 2006. *The Role of Singing Within Mother–Infant Interactions* [Unpublished doctoral dissertation]. University of Roehampton.

Thoma, M. V., Scholz, U., Ehlert, U., & Nater, U. M. (2012). Listening to music and physiological and psychological functioning: The mediating role of emotion regulation and stress reactivity. *Psychology & Health, 27*(2), 227–241. https://doi.org/10.1080/08870446.2011.575225

Vallerand, R. J., & Ratelle, C. (2002). Intrinsic and extrinsic motivation: A hierarchical model. In E. L. Deci & R. M. Ryan (Eds.), *Handbook of self-determination research* (pp. 37–63). Rochester: University of Rochester Press.

Waldron, Janice. 2012. "YouTube, fanvids, forums, vlogs and blogs: informal music learning in a convergent on- and offline music community." *International Journal of Music Education 31* (1): 91–105. https://doi:10.1177/0255761411434861.

Wells, G. (2011). Motive and motivation in learning to teach. In D. McInerney, R. Walker & G. Liem (Eds.), *Sociocultural theories of learning and motivation: Looking back, looking forward* (pp. 87–107). Charlotte: Information Age Publishing.

Williams, C. (2001). Does it really matter? Young people and popular music. *Popular Music, 20*(2), 223–242. https://doi.org/10.1017/S0261143001001428

Young, S. (2008). Lullaby light shows: Everyday musical experience among under-two-year-olds. *International Journal of Music Education, 26*(1), 33-46. https://doi.org/10.1177/0255761407085648

Young, S., A. Street, and E. Davies. 2007. The music one-to-one project: developing approaches to music with parents and under-two-year-olds. *European Early Childhood Education Research Journal 15* (2), 253–267. https://doi.org/10.1080/13502930701321675

Zdzinski, S. F. (1996). Parental involvement, selected pupil attributes, and learning outcomes in instrumental music. *Journal of Research in Music Education, 44*(1), 34-48. https://doi.org/10.2307/3345412

References

Adem, M. (2008). *Eğitim planlaması*. Ankara. Ekinoks Yayınları

Altunay,E. (2017). *Okul Yöneticilerinin Görüşleri Doğrultusunda Eğitim Finansmanı Politikaları: Sorunlar, Nedenler ve Çözümler. Bartın Üniversitesi Eğitim Fakültesi Dergisi*.6(2).

Altunay, E. & Ağaçdiken, Y. E. (2016). *İlkokul ve ortaokul öğretmenlerinin eğitim politikasına ilişkin metaforlarının değerlendirilmesi.* 12. Ulusal Eğitim Yönetimi Kongresi. İzmir.

Balcı, A. (2007). *Sosyal bilimlerde araştırma*. Ankara. Pegem Yayınları.

Büyüköztürk, Ş., Çakmak, E. K., Akgün, Ö. E., Karadeniz, Ş. & Demirel, F. (2009). *Örnekleme yöntemleri bilimsel araştırma yöntemleri.* Ankara: Pegem.

ERG (Eğitim Reformu Girişimi) (2009). *Eğitimde eşitlik politika analizi ve öneriler. Türkiye'de eğitimde eşitliğin geliştirilmesi için verilere dayalı savunu" projesi.* Açık Toplum Enstitüsü. İstanbul: ERG

Karakul, A.K. (2014). İran ve Türkiye'de eğitim finansmanının karşılaştırılması. *Mehmet Akif Ersoy Üniversitesi Eğitim Fakültesi Dergisi,* 31(2).

Karakütük, K. (2017). *Eğitim planlaması*. Ankara. Pegem Yayınları.

Kurul, N. (2012). *Eğitim finansmanı*. 2. Baskı. Ankara. Siyasal kitabevi.

Korkmaz, İ. (2005). İlköğretim Okullarının Karşılaştıkları Finansman Sorunları. *Selçuk Üniversitesi Sosyal Bilimler Dergisi.* 9(14).

Küçüker, E. (2010). *Türkiye'de eğitim planlaması neyi hedefliyor? International Conference on New Trends in Education and Their Implications* 11-13 November, 2010 Antalya-Türkiye.

Kümbetoğlu, B. (2008). *Sosyolojide ve antropolojide niteliksel yöntem ve araştırma*. İstanbul: Bağlam Yayıncılık.

Özmen, F. ve Yalçın, H. (2011). Devlet ilköğretim okullarının mali açıdan desteklenmesinde velileri bağış yapmaktan uzak tutan nedenler. *Fırat Üniversitesi Sosyal Bilimler Dergisi*. 21 (1)

Punch, KF. (2011), *Sosyal araştırmalara giriş*, Çev. D. Bayrak, H. B. Arslan, Z.Akyüz, Ankara: Siyasal Kitabevi.

Seggie, FN. & Bayyurt, Y. (2015). *Nitel araştırma: Yöntem, teknik, analiz ve yaklaşımlar*. Ankara: Anı

Tural Kurul, N. (2002). *Eğitim finansmanı*. Ankara. Anı yayıncılık.

Tonbul, Y. (2016). *Eğitimin ekonomisi. Eğitbilim: Pedandragoji* içinde. (Editör: Erdal Toprakçı). Ankara: Ütopya Yayınevi.

Türnüklü, A. (2000). Eğitim Bilim Araştırmalarında Etkin Olarak Kullanılabilecek Nitel Araştırma Tekniği: Görüşme. *Kuram ve Uygulamada Eğitim Yönetimi,* 24, 543-559.

Ünal, L. I. (1996). *Eğitim ve yetiştirme ekonomisi*. Ankara. Epar Yayınları.

Ünver, G., Bümen, N. T. & Başbay, M. (2010). Ortaöğretim Alan Öğretmenliği Tezsiz Yüksek Lisans Derslerine Öğretim Elemanı Bakışı: Ege Üniversitesi Örneği. *Eğitim ve Bilim Dergisi*, 155 (35), 63- 77.

Yıldırım, A., & Şimşek, H. (2013). *Sosyal bilimlerde nitel araştırma yöntemleri*. Ankara: Seçkin Yayınları.

BIBLIOGRAPHIE

Aebischer, S. (2012). Réinventer l'école, réinventer l'administration : Une loi pédagogique et managériale au prisme de ses producteurs. *Politix*, 98, 57-83.

Geslot, J. (2009). Chapitre VI. Les grandes manœuvres (1865-1867). In *Victor Duruy : Historien et ministre (1811-1894).* Villeneuve d'Ascq : Presses universitaires du Septentrion.

https://doi.org/10.4000/books.septentrion.40664 (Consulté le 10.05.2022).

Lesieur, J. (2012). Organisation du système éducatif français. Ministère de l'Éducation nationale, Ministère de l'Enseignement Supérieur et de la Recherche. Académie Nancy-Metz. Septembre, 126. https://www.intendance03.fr/SystemeEducatif-Lesieur2012.pdf (Consulté le 10.05.2022).

Louis, J. (2021). L'école primaire pour tous ? La loi Guizot du 28 juin 1833. In Le Goff, A., & Demeulenaere-Douyère, C. (Eds.), *Enseignants et enseignements au cœur de la transmission des savoirs.* Éditions du Comité des travaux historiques et scientifiques.

https://doi.org/10.4000/books.cths.14522 (Consulté le 11.05.2022).

https://doi.org/10.3917/pox.098.0057 (Consulté le 11.05.2022).

Perrot, M. (2010). Chapitre 4. La scolarisation féminine. In J. Fontaine, *La Scolarisation et la Formation professionnelle des filles au pays de Schneider : (1844-1942).* Paris : L'Harmattan.

https://www.cairn.info/la-scolarisation-et-la-formation-professionnelle--9782296125407-page-85.htm (Consulté le 10.05.2022).

Somel, S. A. (2015). "1869 Tarihli Maârif-i Umûmiye Nizâmnâmesi, Esbab-ı Mucibe Layihası ve İdeolojik Temelleri". In Kemal Kahraman, İlona Baytar (Eds), Sultan Abdülmecid ve Dönemi (1823-1861), İstanbul: İstanbul Büyükşehir Belediyesi Kültür A. Ş. Yayınları, 136-167.

URL-1 : https://www.education.gouv.fr/loi-sur-l-instruction-primaire-loi-guizot-du-28-juin-1833-1721/ (Consulté le 15.05.2022).

URL-2 : https://www.guizot.com/fr/la-politique/le-ministere-de-linstruction-publique/ (Consulté le 16.05.2022).

URL-3 : https://www.legifrance.gouv.fr/contenu/menu/droit-national-en-vigueur/constitution/preambule-de-la-constitution-du-27-octobre-1946#:~:text=Au%20lendemain%20de%20la%20victoire,des%20droits%20inali%C3%A9nables%20et%20sacr%C3%A9s/ (Consulté le 15.05.2022).

URL-4 : https://www.legifrance.gouv.fr/jorf/id/JORFTEXT000000673704/ (Consulté le 14.05.2022).

URL-5 : https://www.gouvernement.fr/partage/10037-jules-ferry-rendait-l-enseignement-primaire-obligatoire/

(Consulté le 14.05.2022).

URL-6 : https://www.education.gouv.fr/loi-relative-l-enseignement-du-15-mars-1850-3800/ (Consulté le 15.05.2022).

URL-7 : https://www.legifrance.gouv.fr/loda/id/JORFTEXT000000332156/ (Consulté le 15.05.2022).

URL-8 : https://www.education.gouv.fr/loi-sur-l-enseignement-primaire-du-10-avril-1867-11000/ (Consulté le 12.05.2022).

URL-9 : http://www.senat.fr/evenement/archives/D42/dec1880.pdf (Consulté le 15.05.2022).

URL-10 : https://www.vie-publique.fr/eclairage/38483-le-debat-sur-le-college-unique/ (Consulté le 18.05.2022).

URL-11 : https://www.senat.fr/evenement/archives/D42/1882.html (Consulté le 16.05.2022).

URL-12 : http://www.senat.fr/evenement/archives/D42/ (Consulté le 18.05.2022).

URL-13 : https://www.education.gouv.fr/loi-d-orientation-sur-l-education-ndeg89-486-du-10-juillet-1989-3779/ (Consulté le 21.05.2022).

URL-14 : http://www.senat.fr/rap/l12-568/l12-5681.html (Consulté le 23.05.2022).

URL-15 : https://www.anayasa.gov.tr/tr/mevzuat/onceki-anayasalar/1876-k%C3%A2n%C3%BBn-i-es%C3%A2s%C3%AE/ (Consulté le 23.05.2022).

URL-16 : https://www.anayasa.gov.tr/tr/mevzuat/onceki-anayasalar/1921-anayasasi/ (Consulté le 21.05.2022).
URL-17 : https://www.anayasa.gov.tr/tr/mevzuat/onceki-anayasalar/1924-anayasasi/ (Consulté le 21.05.2022).
URL-18 : https://www.mevzuat.gov.tr/mevzuatmetin/1.4.222.pdf (Consulté le 10.06.2022).
URL-19 : https://www.resmigazete.gov.tr/eskiler/2012/04/20120411-8.htm (Consulté le 10.06.2022).
URL-20 : https://www.education.gouv.fr (Consulté le 12.06.2022).
URL-21 : https://www.education.gouv.fr/l-ecole-maternelle-11534 (Consulté le 12.06.2022).
URL-22 : https://www.legifrance.gouv.fr/jorf/id/JORFTEXT000038829065/ (Consulté le 16.06.2022).
URL-23 : https://www.service-public.fr/particuliers/vosdroits/F1898 (Consulté le 10.06.2022).
URL-24 : https://www.mevzuat.gov.tr/mevzuatmetin/1.4.222.pdf (Consulté le 15.06.2022).
URL-25 : https://www.mevzuat.gov.tr/File/GeneratePdf?mevzuatNo=19942&mevzuatTur=KurumVeKurulusYonetmeligi&mevzuatTertip=5 (Consulté le 21.06.2022).
URL-26 : http://mufredat.meb.gov.tr/ProgramDetay.aspx?PID=944 (Consulté le 16.06.2022).
URL-27 : http://mufredat.meb.gov.tr/Programlar.aspx (Consulté le 21.06.2022).
URL-28 : https://www.meb.gov.tr/duyurular/duyurular2012/12Yil_Soru_Cevaplar.pdf (Consulté le 21.06.2022).

BIBLIOGRAPHIE

Angers, P. & Bouchard, C. (1992). L'intégration, source de l'interdisciplinarité. *In* Delisle, R. et Bégin, P. (dir.), *L'interdisciplinarité au primaire*. Sherbrooke: Éditions du CRP, 69-77.

Astolfi, J.-P. (2003). Education et formation : nouvelles questions, nouveaux métiers. Paris : ESF.

Baillat, G., Espinoza, O. & Vincent, J. (2001). De la polyvalence formelle à la polyvalence réelle : une enquête nationale sur les pratiques professionnelles des enseignants du premier degré. In *Revue française de pédagogie*, (134), 123-136. https://doi.org/10.3406/rfp.2001.2778 (Consulté le 15.08.2022).

Baillat, G. & Espinoza, O. (2006). L'attachement des maîtres de l'école primaire à la polyvalence : le cœur a ses raisons…. In *Revue des sciences de l'éducation*, 32(2), 283-305. https://doi.org/10.7202/014409ar (Consulté le 15.08.2022).

Bouchez, A. (1997). La polyvalence des enseignants de l'école primaire aujourd'hui : un état des lieux. Rapport annuel de l'Inspection Générale. Paris : M.E.N.

Bouysse, V. (1996). La polyvalence des maîtres de l'école élémentaire. Une nécessité devenue vertu ? Mémoire de DEA soutenu sous la direction de Lelièvre, C.

Değirmenci, K. (2011). Sosyal Bilimlerde Disiplinlerarasılığı ve Disipliner Ayrımları Yeniden Düşünmek. *Akdeniz Üniversitesi İletişim Fakültesi Dergisi*, 15, 62-70.

Deviterne, D., Prairat, E., Rétornaz, A. & Schmitt, N. (1999). La polyvalence du maitre à l'école primaire, archaïsme ou valeur d'actualité ? *Perspectives documentaires en éducation*, n°46-47, 87-94.

Dictionnaire de la langue française du 19ème et 20ème siècle. (1988). Tome 13. Paris : Gallimard.

Driscoll, M.-P. (1994). Psychology of Learning for Instruction. Boston : Allyn & Bacon.

www.inrp.fr/biennale/8biennale/contrib/longue368.pdf (Consulté le 05.08.2022).

Dubet, F. (2002). Le déclin de l'institution. Paris : Seuil.

Hominal, M. (1995). La polyvalence ou l'alliance de l'un et du multiple. *Le français dans le Monde*, (47), 5-6.

Klein, J. T. (1990). Interdisiplinarity: History, Theory, and Practice. Detroit, Michigan: Wayne State University Press.

Kline, S. J. (1995). Conceptual Foundations for Multidisciplinary Thinking. Stanford: Stanford University Press.

Özden, M. (2005). Le droit à l'éducation. Un droit humain fondamental stipulé par l'ONU et reconnu par des traités régionaux et de nombreuses constitutions nationales. Droits Humains du Centre Europe - Tiers Monde (CETIM). https://www.cetim.ch/wp-content/uploads/Br-edu-fr-a42.pdf Consulté le 15.08.2022).

Peyronie, H. (1998). Instituteurs : des maîtres aux professeurs des écoles. Formation, socialisation et « manière d'être au métier ». Paris : PUF.

Prairat, E. & Rétornaz, A. (2002). La polyvalence des maîtres en France : une question en débat. *Revue des sciences de l'éducation,* 28(3), 587–615. https://doi.org/10.7202/008335ar (Consulté le 05.08.2022).

Rosenfield, P. L. (1992). The potential of transdisciplinary research for sustaining and extending linkages between the health and social sciences. *Social Science & Medicine*, 35(11), 1343-1357. https://doi.org/10.1016/0277-9536(92)90038-r (Consulté le 05.08.2022).

Tercan, H. & Yıldız Bıçakçı, M. (2017). Sağlık Bilimlerinde Transdisipliner Yaklaşım İçerisinde Çocuk Gelişimcinin Rolü. *Hacettepe University Faculty of Health Sciences Journal*, II. Ulusal Sağlık Bilimleri Kongre Kitabı, 157-168. https://dergipark.org.tr/tr/pub/husbfd/issue/28056/300892 (Consulté le 15.08.2022).

URL-1 : https://www.meb.gov.tr/ (Consulté le 15.08.2022).

URL-2 : https://sozluk.gov.tr/ (Consulté le 15.08.2022).

URL-3 : https://www.turkcesozluk.net/turkce (Consulté le 15.08.2022).

URL-4 : https://www.larousse.fr/ (Consulté le 16.08.2022).
URL-5 : https://www.education.gouv.fr/recherche/tag/bulletin-officiel (Consulté le 16.08.2022).
URL-6 : https://www.tdk.gov.tr/ (Consulté le 16.08.2022).
URL-7 : https://www.tdk.gov.tr/genel/istiklal-marsi/ (Consulté le 18.08.2022).
URL-8 : https://dictionnaire.lerobert.com/ (Consulté le 18.08.2022).
URL-9 : https://www.education.gouv.fr/mission-et-organisation-de-l-inspection-generale-de-l-education-du-sport-et-de-la-recherche-41687 (Consulté le 16.08.2022).
URL-10 : https://www.lexilogos.com/ (Consulté le 13.08.2022).
URL-11 : https://translate.google.com/?hl=fr (Consulté le 13.08.2022).
URL-12 : https://www.education.gouv.fr/bo/2006/29/MENE0601554D.htm (Consulté le 14.08.2022).

LITERATURVERZEICHNIS

Adamina, M., Müller, H. (2008): Lernwelten Natur – Mensch – Mitwelt, Grundlagenband. Schulverlag blmv AG, Bern.

Bühler, H. (1996). Perspektivenwechsel? – Unterwegs zu «globalem Lernen», Frankfurt am Main, IKO-Verlag für Interkulturelle Kommunikation, Frankfurt am Main.

Fritz, T. (1994). Die Botschaft der Markenartikel. Vertextungsstrategien in der Werbung. Tübingen: Stauffenburg.

Hartmeyer, H. (2007). Die Welt in Erfahrung bringen – Globales Lernen in Österreich: Entwicklung, Entfaltung, Entgrenzung. IKO-Verlag für Interkulturelle Kommunikation, Frankfurt am Main.

Janich, N. (2003). Werbesprache: ein Arbeitsbuch. 3., unveränderte Auflage.Tübingen: G. Narr.

Overwien, B. (2008). Globalisierung und Globales Lernen, In Bundesamt für Naturschutz (Hg.): Naturschutz und Bildung für nachhaltige Entwicklung. Fokus: Globales Lernen. Bonn.

Kyburz-Graber, R., NAGEL, U., Odermatt, F. (2010). Handeln statt hoffen. Materialien zur Bildung für Nachhaltige Entwicklung für die Sekundarstufe I. Klett und Balmer Verlag Zug.

Wehner, C. (1996). Überzeugungsstrategien in der Werbung. Eine Längsschnittanalyse von Zeitschriftenanzeigen des 20. Jahrhunderts. Opladen: Westdeutscher Verlag. Werbeanzeigen

Internetquellen:

URL-1: https://www.pinterest.at/pin/496733033891412133/ (Stand 19.12.2022)

URL-2: www.deseco.admin.ch (Stand 19.12.2022)

LITERATURVERZEICHNIS

Primärliteratur:

URL-1: http://berger-de-beauce.net (letzter Zugriff: 19.11.2022).
URL-2: https://www.dilarakocak.com.tr (letzter Zugriff: 19.11.2022).
URL-3: https://de.wiktionary.org (letzter Zugriff: 19.11.2022).
URL-4: https://forum.donanimhaber.com (letzter Zugriff: 22.11.2022).
URL-5: https://www.linguee.com/ (letzter Zugriff: 21.11.2022).
URL-6: https://www.deyimlerimiz.com/ (letzter Zugriff: 24.11.2022).
URL-7: https://www.payback.de/ (letzter Zugriff: 22.11.2022).
URL-8: https://www.bbc.com/ (letzter Zugriff: 20.11.2022).
URL-9: https://kvartier-bremen.de/ (letzter Zugriff: 19.11.2022).
URL-10: https://www.star.com.tr (letzter Zugriff: 19.11.2022).
URL-11: https://www.diepresse.com/ (letzter Zugriff: 21.11.2022).
URL-12: https://www.suslusozluk.com/ (letzter Zugriff: 17.11.2022).
URL-13: https://www.dwds.de/ (letzter Zugriff: 18.11.2022).
URL-14: https://dergi.kuraldisi.com/ (letzter Zugriff: 21.11.2022).
URL-15: https://www.tripadvisor.de/ (letzter Zugriff: 21.11.2022).
URL-16: https://www.sikayetvar.com/ (letzter Zugriff: 21.11.2022).
URL-17: https://annelertoplandik.com/ (letzter Zugriff: 19.11.2022).
URL-18: https://www.tagesspiegel.de/ (letzter Zugriff: 19.11.2022).
URL-19: https://books.google.com.tr/ (letzter Zugriff: 19.11.2022).
URL-20: https://www.antoloji.com (letzter Zugriff: 22.11.2022).
URL-21: https://eksisozluk.com/ (letzter Zugriff: 22.11.2022).
URL-22: https://praxistipps.focus.de/ (letzter Zugriff: 22.11.2022).
URL-23: https://www.sabah.com.tr (letzter Zugriff: 22.11.2022).

Fachliteratur:

Burger, Harald (2015). *Phraseologie. Eine Einführung am Beispiel des Deutschen*. 5., neu bearbeitete Auflage. Berlin: Erich Schmidt Verlag.

Dobrovol'skij, D., Piirainen, E. (2009). *Zur Theorie der Phraseologie: Kognitive und kulturelle Aspekte*. Tübingen: Stauffenburg Verlag Brigitte Narr GmbH.

Fleischer, W.(1997). *Phraseologie der deutschen Gegenwartssprache*. 2. Auflage. Tübingen:Max Niemeyer Verlag.

Henschel, H. (1993). *Phraseologie der tschechischen Sprache: Ein Handbuch.* Frankfurt am Mein, Berlin, Bern, New York, Paris, Wien: Peter Lang, 1993. S. 135 –145.

Hessky, R. (1992).Grundfragen der Phraseologie. In: Agel, V., Hessky, R. (Hgg.): *Offene Fragen - offene Antworten in der Sprachgermanistik*. Tübingen

Koller, W. (1977). *Redensarten: Linguistische Aspekte, Vorkommensanalysen, Sprachspiel*. Tübingen: Max Niemeyer Verlag.

Pudel, V., Westenhöfer, J. (2003). Ernährungspsychologie: Eine Einführung. Hogrefe Verlag GmbH & Company KG.

Stein, S. (1994). Neuere Literatur zur Phraseologie und zu ritualisierter Sprache. *Deutsche Sprache,* 22, 152-181.

Internetquellen:

Redensarten-Index (2022). http://www.redensarten-index.de/suche.php(Letzter Zugriff: 24.11.2022).

Türk Dil Kurumu (2022). https://sozluk.gov.tr/ (Letzter Zugriff: 24.11.2022).Duden (2022).

http://www.duden.de/woerterbuch (Letzter Zugriff: 24.11.2022).

DWDS (2022). https://www.dwds.de/ (letzter Zugriff: 24.11.2022)

ANHANG

(1a) http://berger-de-beauce.net/de/wesen.html

(1b) https://www.dilarakocak.com.tr/3833/

(2 a) https://de.wiktionary.org/wiki/sich_den_Bauch_vollschlagen#:~:text=H%C3%B6rbeispiele%3A-,sich%20den%20Bauch%20vollschlagen,1%5D%20umgangssprachlich%3A%20sehr%20viel%20essen

(2b) https://forum.donanimhaber.com/1-saatlik-asgari-ucreti-ile-karnini-tika-basa-doyur-du--153974017

(3 a) https://www.linguee.com/german-english/translation/an+nichts+anderem+interessiert+als.html

(3b) https://www.deyimlerimiz.com/kitliktan-cikmis-gibi-yemek-deyimi

(4a) https://www.linguee.com/german-english/translation/verw%C3%B6hnten+gaumen.html

(4b) https://www.deyimlerimiz.com/agzinin-tadini-bilmek-deyimi

(5a) https://www.payback.de/ratgeber/essen-und-geniessen/kohlsuppendiaet

(5b) https://www.bbc.com/turkce/vert-fut-48451998

(6a) https://kvartier-bremen.de/

(6b) https://www.star.com.tr/acik-gorus/serpme-kahvalti-degil-israfa-davet-haber-1615875/

(7a) https://www.diepresse.com/5351360/es-ist-gerecht-und-sinnvoll-wenn-familien-weniger-steuern-zahlen

(7b) https://www.suslusozluk.com/soru/%C3%BCzg%C3%BCnken-tek-lokma-yiyemiyorum-size-de-oluyor-mu-nas%C4%B1l-ba%C5%9Fa-%C3%A7%C4%B1k%C4%B1yorsunuz?t=

(8a) https://www.dwds.de/wb/hungrig%20wie%20ein%20Wolf%20sein

(8b) https://dergi.kuraldisi.com/dogayla-bulusma/

(9a) https://www.tripadvisor.de/ShowUserReviews-g1597622-d1598868-r757013570 Erzgebirgshotel_Freiberger_Hohe-Eppendorf_Saxony.html

(9b) https://www.sikayetvar.com/yemeksepeti/arbys-ve-yemek-sepeti-sikayet

(10a) https://www.redensartenindex.de/suche.php?suchbegriff=den%2BMagen%2Bin%2Bden%2BKniekehlen%2Bin%2Bder%2BKniekehle%2Bhaengen%2Bhaben&bool=relevanz&gawoe=an&sp0=rart_ou&sp1=rart_varianten_ou&von=reg

(10b) https://annelertoplandik.com/forum/3657858/kahvalti-time

(11a) https://www.tagesspiegel.de/gesellschaft/das-herz-verkrampft-der-magen-knurrt-3983530.html

(11b) https://annelertoplandik.com/forum/3657858/kahvalti-time

(12a) https://books.google.com.tr/books?id=cy9oDZT_G6gC&pg=PT8&lpg=PT8&dq=Ich+habe+eine+trockene+Kehle+,+muss+etwas+trinken&source=bl&ots=ZSN9gsJCKB&sig=ACfU3U-1wI70p4ycx2AfiFI6vQfvxgtByZQ&hl=tr&sa=X&ved=2ahUKEwjOvd_0k8T7AhX5QvEDHaH-9DQc4jAEQ6AF6BAggEAM#v=onepage&q=Ich%20habe%20eine%20trockene%20Kehle%20%2C%20muss%20etwas%20trinken&f=false

(12b) https://www.antoloji.com/annem-1044-siiri/

(13a) https://www.redensarten index.de/suche.php?suchbegriff=jemandem%2Bklebt%2Bdie%2BZunge%2Bam%2BGaumen&bool=relevanz&gawoe=an&sp0=rart_ou&sp1=rart_varianten_ou&von=rartstmap

(13b) https://eksisozluk.com/musluk-suyu-icmek--1185309?p=8

(14a) https://praxistipps.focus.de/durst-loeschen-das-sind-die-besten-getraenke_142396

(14b) https://www.sabah.com.tr/roza/saglik/sahurda-tuketildiginde-iftara-kadar-susatmayan-yiyecekler?paging=4

Editor:
Assist. Prof. Dr. Salim Sercan Sarı

International Research in

Social, Human and Administrative Sciences IX

EĞİTİM
yayınevi

INTERNATIONAL RESEARCH IN SOCIAL, HUMAN AND ADMINISTRATIVE SCIENCES IX

Editor: Assist. Prof. Dr. Salim Sercan Sarı

Executive Editor: Yusuf Ziya Aydoğan (yza@egitimyayinevi.com)
Publishing Coordinator: Yusuf Yavuz (yusufyavuz@egitimyayinevi.com)
Interior Designer: Eğitim Yayınevi Graphics Unit
Cover Designer: Eğitim Yayınevi Graphics Unit

Republic of Türkiye Ministry of Tourizm and Culture
Publisher Certificate No: 47830

ISBN: 978-625-6382-21-3
1. Edition, November 2022

Printing and Binding
Uzun Dijital Matbaacılık
İstanbul Cad. İstanbul Çarşısı No: 48/48 - 49 İskitler 06070 / Ankara
Printing House Certificate No: 47865

Library Information Card

INTERNATIONAL RESEARCH IN SOCIAL, HUMAN AND ADMINISTRATIVE SCIENCES IX
Editor: Assist. Prof. Dr. Salim Sercan Sarı
p.176, 165x240 mm
Includes references, no index.
ISBN: 978-625-6382-21-3

© All rights for this edition are reserved for Eğitim Yayınevi Tic. Ltd. Şti. No part of this book may be reproduced or transmitted in any form or by any means, including photocopying, electronically or mechanically recording or by any information storage or retrieval system,without permission of Eğitim Yayınevi Tic. Ltd. Şti.

EĞİTİM
yayınevi

Publisher Turkey Office: İstanbul: Eğitim Yayınevi Tic. Ltd. Şti., Atakent mah. Yasemen sok. No: 4/B, Ümraniye, İstanbul, Türkiye

Konya: Eğitim Yayınevi Tic. Ltd. Şti., Fevzi Çakmak Mah. 10721 Sok. B Blok, No: 16/B, Safakent, Karatay, Konya, Türkiye
+90 332 351 92 85, +90 533 151 50 42, 0 332 502 50 42
bilgi@egitimyayinevi.com

Publisher USA Office: New York: Egitim Publishing Group, Inc.
P.O. Box 768/Armonk, New York, 10504-0768, United States of America
americaoffice@egitimyayinevi.com

Logistics and Shipping Center: Kitapmatik Lojistik ve Sevkiyat Merkezi, Fevzi Çakmak Mah. 10721 Sok. B Blok, No: 16/B, Safakent, Karatay, Konya, Türkiye
sevkiyat@egitimyayinevi.com

Bookstore Branch: Eğitim Kitabevi, Şükran mah. Rampalı 121, Meram, Konya, Türkiye
+90 332 499 90 00
bilgi@egitimkitabevi.com

Internet Sales: www.kitapmatik.com.tr
+90 537 512 43 00
bilgi@kitapmatik.com.tr

kitapmatik
internetteki kitapçınız

REFERENCES

Abbey, A., & Dickson, J. W. (1983). R&D Work Climate and Innovation in Semiconductors. *Academy of Management Journal, 26,* 362-368.

Amenumey, E. K., Lockwood, A. (2008). Psychological Climate and Psychological Empowerment: An exploration in A Luxury UK Hotel Group. *Tourism and* CHME Research Conference, Strathclyde, May 2008 (OCTOBER 2008 *Hospitality Research* Vol. 8, No. 4, Special Issue: Papers from the 17th Annual International), pp. 265-281.

Ashforth, B. E. (1985). Climate Formation: İssues and Extensions. *Academy of Management Review, 10,* 837-847.

Barker, R. G., (1968). *Ecological Psychology: Concepts and Methods for Studying The Environment Of Human Behavior*. Califormia. Stanford University Press.

Barkhi, R., & Kao, Y.-C. (2011). Psychological Climate And Decision-Making Performance in a GDSS Contex. *Information & Management, 48,* 125-134.

Benzer, J. K., Horner, M., (2015). A Meta-analytic Integration and Test of Psychological Climate Dimensionality. *Human Resource Management*, May–June 2015, Vol. 54, No. 3. 457–482.

Benzer, J. K., & Meterko, M. (2010). Agency and communion in psychological climate. *Paper presented at the Academy of Management Meeting*, Montreal, Canada.

Benzer, J. K., Young, G., Stolzmann, K., Osatuke, K., Meterko, M., Caso, A.,Mohr, D. (2011). *The Relationship between Organizational Climate and Quality of Chronic Disease Management.* Health Services Research.

Biswas, U. N. (2001). Goal Setting Attributes and Organisational Climate in Manufacturing And Health Sectors. *Journal of Foundation of Organisational Research, 19,* 25–32.

Biswas, S. and Varma, A. (2007). Psychological Climate and Individual Performance in India: Test of a Mediated Model. *Employee Relations*, Vol. 29, No. 6, 664-676.

Brown, S. P. and Leigh T. W. (1996). A New Look at Psychological Climate and Its Relationship to Job Involvement, Effort, and Performance. *Journal of Applied Psychology,* Vol. 81, 358-368.

Burke, M. J., Borucki, C. C., & Hurley, A. E. (1992). "Reconceptualizing psychological climate in a retail service environment: A multiple stakeholder perspective". *Journal of Applied Psychology, 77*, 717–729.

Burke, M. J., Borucki, C. C. and Kaufman, J. D. (2002). Contemporary Perspectives on the Study of Psychological Climate: A Commentary. *European Journal of Work and Organizational Psychology,* Vol. 11, 325-340.

Campbell, J. Dunnette, M., Lawler, E., Weick, K. (1970). *Managerial Behavior, Performance, and Effectiveness*. New York, NY: McGraw-Hill.

Carless, S. A. (2004). Does Psychological Empowerment Mediate The Relationship Between Psychological Climate and Job Satisfaction?. *Journal of Business and Psychology*, 18 (4), 405-425.

Carr, J. Z., Schmidt, A. M., Ford, K., & DeShon, R. P. (2003). Climate Perceptions Matter: A Meta-Analytic Path Analysis Relating Molar Climate, Cognitive and Affective States, and İndividual Level Work Outcomes". *Journal of Applied Psychology, 88*, 605–619.

D'Amato, A & Zijlstra, FRH. (2008). Psychological Climate and İndividual Factors as Antecedents of Work Outcomes. *European Journal of Work and Organizational Psychology*, vol 17 (1), 33-54.

Ekehammer, B. (1974). Interactionism in Personality From a Historical Perspective. *Psychological Bulletin. 81*, 1026 – 1048.

Ekvall, G. (1996). "Organizational Climate for Creativity and Innovation". *European Journal of Work and Organizational Psychology. 5*, 105 – 123.

Endler, N. S., & Magnusson, D. (1976). Toward an interactional psychology of personality. *Psychological Bulletin, 83*, 956 – 974.

Fitzpatrick, T. A. (2008). *The Relationship Between Job Satisfaction and Psychological Climate Among Community Banking Employees*. (Unpublished doctoral dissertation). Walden University.

Fredrickson, B. L. (1998). What good are positive emotions? *Review of General Psychology, 2,* 300–319.

Gifford, R. (2002). *Environmental Psychology, Principles and Practice*, Londra: Allyn and Bacon, Inc.

Glick, W. H. (1985). Conceptualizing and Measuring Organizational and Psychological Climate: Pitfalls in Multilevel Research". *Academy of Management Review, 10,* 601-616.

Glick, W. H. (1988). Response: Organizations are not Central Tendencies: Shadowboxing in The Dark, Round 2. *Academy of Management Review, 13,* 133-137.

Glisson, C., & James, L. R. (2002). The Cross-Level Effects of Culture and Climate in Human Service Teams". *Journal of Organizational Behavior, 23*, 767–794.

Göregenli, M. (2018). Çevre Psikolojisi. İstanbul: İstanbul Bilgi Üniversitesi Yayınları, 4. Baskı.

James, L. R. (1982). Aggregation Bias in Estimates of Perceptual Agreement. *Journal of Applied Psychology, 67,* 219–229.

James L. R. , Carol C. Choi, Chia-Huei Emily Ko, Patrick K. McNeil, Matthew K. Minton, Mary Ann Wright & Kwang-il Kim (2008). Organizational and Psychological Climate: A Review of Theory and Research. *European Journal of Work and Organizational Psychology*, 17:1, 5-32.

James, L. R., Demaree, R. G., & Wolf, G. (1984). Estimating Within-Group Interrater Reliability With and Without Response Bias". *Journal of Applied Psychology, 69*, 85–98.

James, L. R., Demaree, R. G., & Wolf, G. (1993). An Assessment of Within-Group Interrater Agreement. *Journal of Applied Psychology, 78*, 306–309.

James, L. R., Hartman, E. A., Stebbins, M. W., and Jories, A. P. An Examination of The Relationship Between Psychological Climate and a VIE Model for Work Motivation. *Personnel Psychology*, 1977, 30, 229-254.

James, L. R., Hater, J. J., Gent, M. J., & Bruni, J. R. (1978). Psychological Climate: Implications from Cognitive Social Learning Theory and Interactional Psychology. *Personnel Psychology*, 31, 781–813.

James, L. A., & James, L. R. (1989). Integrating Work Environment Perceptions: Explorations Into The Measurement of Meaning. *Journal of Applied Psychology*, 74, 739–751.

James, L. R., & James, L. A. (1992). Psychological Climate and Affect: Test of A Hierarchical Dynamic Model. In C. J. Cranny, P. C. Smith, & E. F. Stone (Eds.), *Job satisfaction: How People Feel About Their Jobs and How It Affects Their Performance* (pp. 89–117). New York. Lexington Books.

James, L. R., James, L. A., & Ashe, D. K. (1990). The Meaning of Organizations: The Role of Cognition and Values. In B. Schneider (Ed.), *Organizational Climate and Culture* (pp. 40–84). San Francisco: Jossey-Bass.

James, L. R., & Jones, A. P. (1974). Organizational Climate: A Review of Theory and Research. *Psychological Bulletin*, 81, 1096–1112.

James, L. R., & Jones, A. P. (1980). Perceived Job Characteristics and Job Satisfaction: An Examination of Reciprocal Causation. *Personnel Psychology*, 33, 97–135.

James, L. R., Joyce, W. F., & Slocum, J. W. (1988). Comment: Organizations Do Not Cognize. *Academy of Management Review.* 13, 129-132.

James, L. R., & Sells, S. B. (1981). Psychological Climate: Theoretical Perspectives and Empirical Research. In D. Magnusson (Ed.), *Toward A Psychology of Situations: An Interactional Perspective* (pp. 275–295). Hillsdale, NJ: Lawrence Erlbaum Associates, Inc.

James, L. R., & Tetrick, L. E. (1986). Confirmatory Analytic Tests of Three Causal Models Relating Job Perceptions to Job Satisfaction. *Journal of Applied Psychology*, 71, 77–82.

Jessor, R. and Jessor, S. (1973). The Perceived Environment in Behavioral Science. *American Be%vioral Scientist, 16*, 801-828

Johannesson, R. E. (1973). Some Problems in The Measurement of Organizational Climate. *Organizational Behavior and Human Performance.* 10, 118-144.

Jones, A. P., & James, L. R. (1979). Psychological Climate: Dimensions and Relationships of Individual and Aggregated Work Environment Perceptions. *Organizational Behavior and Human Performance.* 23, 201 – 250.

Joyce, W. F., Slocum, J. W., & Von Glinow, M. A. (1982). Person–Situation Interaction: Competing Models of Fit. *Journal of Occupational Behaviour*, 3, 265–280.

Hackman, J. R., & Oldham, G. R. (1976). Motivation Through The Design of Work: Test of A Theory. *Organizational Behavior and Human Performance, 16*, 250–279.

Indik, B. P. (1968). The Scope of The Problem And Some Suggestions Toward a Solution. In B. P. Indik & F. W. Berrien (Eds.), *People, groups, and organizations*. New York: Teachers College Press,

Insel, P. M. and Moos, R. H. (1974). Psychological environments: Expanding the scope of human ecology. *mer/can Psychologist*, *29*, 179-188.

Ittelson, W. H., Proshansky, H. M., Rivlin, L. G., and Winkel, G. H. (1974). *An Introduction to Environmental Psychology.* New York:

Kahn, W.A. (1990). Psychological Conditions of Personal Engagement and Disengagement at Work. *Academy of Management Journal, 33*, 692–724.

Kahn, W. A. (1992). To be Fully There: Psychological Presence at Work. *Human Relations, 45,* 321-349.

Kopelman, R. E., Brief, A. P., & Guzzo, R. A. (1990). The Role of Climate and Culture in Productivity. In B. Schneider (Ed.), *Organizational Climate and Culture*. San Francisco, CA: Jossey-Bass.

Koys, D. J., & DeCotiis, T. A. (1991). Inductive Measures of Psychological Climate. *Human Relations*, 44 (3), 265- 285.

LaFollette, W. R., & Sims, H. P. (1975). Is Satisfaction Redundant with Organizational Climate. *Organizational Behavior and Human Performance, 13,* 257-278.

Langford, R. H. (2009). Measuring Organisational Climate and Employee Engagement: Evidence for a 7 Ps Model of Work Practices and Outcomes. *Australian Journal of Psychlogy*, 61, No:4, 185-198.

Lazarus, R. S. (1982). Thoughts on The Relations Between Emotion and Cognition. *The American Psychologist*, 37, 1019–1024.

Lazarus, R. S., & Folkman, S. (1984). *Stress, Appraisal, and Coping*. New York: Springer-Verlag.

Lewin, K. (1951). Behavior and Development as a Function of The Total Situation. In K. Lewin (Ed.). *Field theory in Social Science*. New York: Harper & Brothers.

Lewin, K., Lippitt, R., & White, R. K. (1939). Patterns of Aggressive Behavior in Experimentally Created "Social Climates." *Journal of Social Psychology*, 10, 271–299.

Linsner, Sarah Herres. (2009). Transformational Leadership and 'Flow': The Mediating Effects of Psychological Climate, Kansas State University, Department of Psychology, College of Arts and Sciences, A Dissertation Doctor of Philosophy.

Litwin, G. and Stringer, R. (1968). *Motivation and Organizational Climate*. Boston: Harvard University Press.

Locke, E. A. (1976). The Nature and Causes of Job Satisfaction. In M. D. Dunnette (Ed.), Handbook of *Industrial and Organizational Psychology*. Chicago: Rand McNally.

Mandler, G. (1982). The Structure of Value: Accounting for Taste. In M. S. Clark & S. T. Fiske (Eds*.), Affect and cognition: The seventeenth annual Carnegie Symposium on Cognition* (pp. 3 – 36). Hillsdale, NJ: Lawrence Erlbaum Associates.

Manning, R. L. (2010). Development of the Psychological Climate Scale for Small Business. *Journal of New Business Ideas & Trends*, 8(1), 50-65.

Martin, J. Angela; Elizabeth S. Jones; Victor J. Callan. (2005). 'The Role of Psychological Climate in Facilitating Employee Adjustment During Organizational Change. *Eurooean Journal of Work and Organizational Psychology,* Vol 14, 263-289.

Noe, R. (1986). Trainees' Attributes and Attitudes: Some Neglected Influences on Training Effectiveness. *Academy of Management Review,* 11, 736-749.

O'Neill, B. S., & Arendt, L. A. (2008). Psychological Climate and Work Attitudes: The İmportance of Telling The Right Story. *Journal of Leadership and Organizational Studies,* 14*,* 353–370.

Osgood, C. E., Suci, G. J., & Tannenbaum, P. H. (1957). *The measurement of meaning*. Urbana, IL: University of Illinois Press.

Ostroff, C. (1993). The Effects of Climate and Personal Influences on Individual Behavior and Attitudes in Organizations. *Organizational Behavior and Human Decision Processes, 56,* 56–90.

Parker, C. P. (1999). A test of Al Ternative Hierarchical Models of Psychological Climate: PCg, Satisfaction, or Common Method Variance? *Organizational Research Methods, 2,* 257–274.

Parker, C.P, Baltes, B.B., Young, S.A., & Roberts, J.E. (2003). Relationships Between Psychological Climate Perceptions and Work Outcomes: A Meta-Analytic Review. *Journal of Organisational Behaviour,* 24*,* 389–416.

Payne, R. L., Fineman, S., and Wall, T. D. (1976). Organizational Climate and Job Satisfaction: A Conceptual Synthesis. *Organizational Behavior and Human Performance*, *16*, 45-62.

Rentsch, J. R. (1990). Climate and Culture: Interaction and Qualitative Differences in Organizational Meanings. *Journal of Applied Psychology,* 75, 668-681.

Rotter, J. B. (1981). The Psychological Situation in Social-Learning Theory. In D. Magnusson (Ed.), *Toward a psychology of situations: An interactional perspective* (pp. 169 – 178). Hillsdale, NJ: Lawrence Erlbaum Associates.

Rouiller, J., & Goldstein, I. (1993). The Relationship Between Organizational Transfer Climate and Positive Transfer of Training. *Human Resource Development Quarterly, 4,* 377-390.

Rousseau, D. M. (1988). The Construction of Climate in Organizational Research. In C. Cooper, & I. Robertson (Eds.), *International Review of Industrial and Organizational Psychology,* (pp. 139-158). New York: Wiley.

Schein, E. H. (1983), *Organizational Psychology*, New Delhi, Prentice Hall of India Private Limited.

Schein, E. H. (2000). Sense and Nonsense About Culture and Climate. In N. M. Ashkanasy, C. P. M. Wilderom, & M. F. Peterson (Eds.), *Handbook of organizational culture and climate* (pp. xxiii – xxx). Thousand Oaks, CA: Sage

Schneider, B. (1975). Organizational Climate: An Essay. *Personnel Psychology, 28*, 447-479.

Schneider, B. J. (1985). Organizational Behavior. *Annual Review of Psychology, 36,* 573-611.

Schneider, B. (2000). The Psychological Life of Organizations. In N. M. Ashkanasy & M. F. Peterson (Eds.), *Handbook of Organizational Culture and Climate* (pp. xvii–xxi). Thousand Oaks, CA: Sage.

Schneider, B. and Bartlett, C. J. (1968). Individual Differences and Organizational Climate I: The Research Plan and Questionnaire Development. *Personnel Psychology*, 21, 323-333.

Schneider, B. and Bartlett, C. J. (1970). Individual Differences and Organizational Elimate II: Measurement of Organizational Climate by The Multi-Trait, Multi-Rater Matrix". *Personnel Psychology*, *23*, 493-512.

Schneider, B. J., & Bowen, D. (1985). Employee and Customer Perceptions of Service in Banks: Replication and Extension. *Journal of Applied Psychology,* 70, 423-433.

Schneider, B., & Reichers, A. E. (1983). On The Etiology of Climates. *Personnel Psychology*, 36*,* 19-39.

Schneider, B. and Snyder, R. (1975). Some Relationship Between Job Satisfaction and Organizational Climate. *Journal of Applied Psychology*, 60, 318-328.

Schneider, B., Wheeler, J. K., & Cox, J. F. (1992). A Passion For Service: Using Content Analysis To Explicate Service Climate Themes. *Journal of Applied Psychology,* 77, 705-716.

Schneider, B. J., White, S. S., & Paul, M. C. (1998). Linking Service Climate and Customer Perceptions of Service Quality: Test of A Causal Model. *Journal of Applied Psychology, 83,* 150-163.

Schyns, B., van Veldhoven, M. ve Wood, S. (2009). Organizational Climate, Relative Psychological Climate and Job Satisfaction: The Example of Supportive Leadership Climate. *Leadership & Organization Development Journal*, 30(7), 649-663.

Sims, H. P. and LaFoltette, W. (1975). An Assessment of The Litwin and Stringer Organization Climate Questionnaire. *Personnel Psychology*, *28*, 19-38.

Spreitzer, GM. (1995). Psychological Empowerment in The Workplace: Dimensions, Measurement, and Validation. *Acad Manage J*. 38:1442-1465.

Thayer, S. E. (2008). *Psychologıcal Clımate And Its Relatıonshıp To Employee Engagement and Organızatıonal Cıtızenshıp Behavıors.* Capella University.

Tracey, B. J., Tannenbaum, S. I., & Kavanaugh, M. J. (1995). Applying Trained Skills on The Job: The Importance of The Work Environment. *Journal of Applied Psychology,* 80, 239-252.

Waters, L. K., Roach, D., and Batlis, N. (1974). Organizational Climate Dimensions and Jobrelated Attitudes. *Personnel Psychology*, 27, 465-476.

Zohar, D. (1980). Safety Climate in Industrial Organizations: Theoretical and Applied Implications. *Journal of Applied Psychology,* 65, 96 – 102.

Zohar, D. (2000). A Group-Level Model of Safety Climate: Testing The Effect of Group Climate on Microaccidents in Manufacturing Jobs. *Journal of Applied Psychology, 85,* 587-596.

Zohar, D., & Luria, G. (2004). Climate as A Social-Cognitive Construction of Supervisory Safety Practices: Scripts as Proxy of Behavior Patterns. *Journal of Applied Psychology, 89*, 322 – 333.

REFERENCES

Acaroğlu, H. (2010). Türkiye'de Çocuk İşgücüne İnsan Sermayesi Açısından Bir Yaklaşım: Yoksulluk Çocuk İşgücü ve İnsan Sermayesi Döngüsü. PhD Thesis. Eskişehir: Anadolu University.

Adaman, F., ve Keyder, Ç. (2005). Türkiye'de Büyük Kentlerin Gecekondu ve Çöküntü Mahallelerinde Yaşayan Yoksulluk ve Sosyal Dışlanma. *Report of the European Commission Department of Labour, Social Affairs and Equal Opportunity*.

Arkan, G. (2011). Sanayi Sitesinde Çalışan Çocuk İşçilerin Çalışma Koşulları ve İstimara Bakışı. Unpublished Master Thesis. Gaziantep: Gaziantep University.

Bakırcı, K. (2004). Türkiye'de Çocuk ve Genç İşçiliği, *Görüş Dergisi*, (58), 52-62.

Barışık, S., Ege, T. and Şimşek, T. (2016). Türkiye'de Çocuk İşçiliği ve Ekonomik Etkileri. *Cumhuriyet Üniversitesi İktisadi ve İdari Bilimler Dergisi*, 17(2), 161-179.

Baştaymaz, T. (1994). Formel ve Enformel Sektörde Çalışan Çocuklar ve Sanayiye Etkileri, Türkiye'de Çocuk İşgücü, *TİSK*, Ankara.

Bequele, A. and Boyden, J. (1995). Çocuk Çalıştırılmasıyla Mücadele, (Transl. Ş. Tayşi), Ankara: ILO Publications.

Betcherman, G. (2004). *Child Labor and Education Children's Rights,* Washington DC.

Beyazova, A. (2017). Kapsayıcı ve Katılımcı Okullar İçin Eğitimcilere Yönelik Çocuk İşçiliği ve Ayrımcılıkla Mücadele Rehberi. İstanbul Bilgi Üniversitesi Çocuk Araştırmaları: İstanbul.

Boybek, S. (2009). Sosyal Yardım Uygulamaları ve Çocuk İşçiliği Arasındaki İlişki: Keçiören Örneği, Social Assistance Specialization Thesis, Ankara.

Branden, N. (1995). *The Six Pillar Of Self-Esteem*. New York: Bantam Book.

Bulut, I. (1996), Çocuk Çalıştırmasının Psiko-Sosyal Boyutları ve Sonuçları. İçinde Kahramanoğlu Ertan (Editor), *Türkiye'de Çalışan Çocuklar Sorunu ve Çözüm Yolları,* Ankara: Hacettepe University School of Social Services ve Friedrich-Naumann Foundation Publication.

Çiftçi, D.B. (2014). Çalışan Çocuğun Ruh Sağlığı, *Ayrıntı Dergi*si http://ayrintidergi.com.tr/calisan-cocuk-ve-ruh-sagligi/. Erişim Tarihi: 10.02.2021.

Çöpoğlu, M. (2018). Türkiye'de Çocuk İşçiliği. *Igdir University Journal of Social Sciences*, (14). 357-398.

Dağlıoglu, A. (2009). Çalışan Çocukların Yaşam Koşulları ve Örgün Eğitim Yoluyla Topluma Kazandırılması (Ankara İli Şereflikoçhisar Yatılı İlköğretim Bölge Okulu Örneği). Unpublished Master Thesis, Ankara: Ankara University.

Derrien, J.M. (1994). Çocuk Çalıştırılması ile İlgili Politika Hazırlanması ve İş Denetimi, (Çev: H. Başçıl, B. Piyal). Ankara: ILO Publications.

Diler, A., Şahin, N. and Akay, B., (2017). Göç Olayının Çocuk Sağlığı Üzerine Etkileri, *Dr. Behçet Uz Çocuk Hastanesi Dergisi, 7*(1), 8-14.

Dinler, Z. (2007). İktisada Giriş, Bursa: Ekin Publication.

Erbay, E. (2008). *Çocuk İşçi Olmak-Çocuk İşçiliğine Retrospektif Bir Bakış.* Ankara: Social Workers Association Publication.

Erol, H. and Aytur, G. (2017). Türkiye'de İşsizlik ve Sendikalaşma İlişkisi Üzerine Ekonometrik Bir Analiz, *Adnan Menderes Üniversitesi Aydın İktisat Fakültesi Dergisi, 2*(2), 116-127.

Fidan, F. (2004). Çalışan Çocuk Olgusuna Sosyo- Psikolojik Bakış, *Trakya Üniversitesi Sosyal Bilimler Dergisi, 4*(1), 30-49.

Gülcan, G. (2017). Çocuk İşçiliği ve Eğitim Öğretmen El Kitabı. Ankara: T.R. The Ministry of Labor and Social Security.

Günöz M. (2007). Türkiye'de Çocuk İşçiliği Sorunu ve Çözüm Önerileri, Specialization Thesis, Ankara: Ministry of Labor and Social Security General Directorate of Turkish Employment Agency.

Harunoğulları, M. (2016). Suriyeli sığınmacı çocuk işçiler ve sorunları: Kilis örneği. *Göç Dergisi*, *3*(1), 29-63.

İşçi Sağlığı ve İş Güvenliği Meclisi (İSİG). (2018). *Türkiye'de Çocuk İşçiliği ve Çocuk İş Cinayetleri Raporu*. http://isigmeclisi.org/19520-turkiyede-cocuk-isciligi-ve-cocuk-is-cinayetleriraporu-ankara-isig-meclisi adresinden erişildi. Erişim Tarihi: 06.02.2022.

Karaman, B. and Özçalık, M. (2007). Türkiye'de Gelir Dağılımı Eşitsizliğinin Bir Sonucu: Çocuk İşgücü, *Yönetim ve Ekonomi, 14*(1), 25-41.

Kayahan- Yüksel, D. (2020). Değişen Dünyada Ayrımcılığa Karşı Kapsayıcı Eğitim. In M. Kanak and M. Ersoy (Editor) *Değişen Dünyada Çocuk ve Eğitim* (p. 161-177), Ankara: Eğiten Publishing.

Köksal, S. E. and Lordoğlu, K. (1993). Geleneksel Çıraklıktan Çocuk Emeğine Bir Alan Araştırması. İstanbul: Friedrich Ebert Foundation Publishing.

Kulaksız, Y. (2014). Yoksulluk Bağlamında Çocuk İşgücü, ÇSGB Çalış*ma Dünyası Dergisi, 2*(3), 91-111.

Lakshapathı, P. (1993). *The Plight of Working Children in India. Child Labour: Multi-Dimensioal Problem*. Delhi: Ajanta Publications.

Makal, A. (2006). Cumhuriyet'ten 21. Yüzyıla Türkiye'de Çalışma İlişkileri. In M. Zencirkıran (Editör), *Dünden Bugüne Türkiye'nin Toplumsal Yapısı* (p. 375-398), Ankara: Nova Publishing.

Marshall, G. (1999). Yoksulluk Maddesi. *Sosyoloji Sözlüğü*. Ankara: Science and Art Publications.

Sarı, C. (2006). *Formel ve Enformel Arasında: Ankara'da Atık Kâğıt Toplayıcılarının Deneyimine Eleştirel Bir Bakış, Türkiye'yi Sınıf Gerçeğiyle Anlamak.* İstanbul: Social Studies Foundatıon Publications.

Sunal, O. (2011). Gelir Düzeyi ve Çocuk Emeği Arasındaki İlişki: Ülkelerarası Bir Karşılaştırma, *Ankara Üniversitesi Siyasal Bilgiler Fakültesi Dergisi, 66*(1), 117-128.

Şişman, Y. (2003). Sosyal Politika Açısından Türkiye"de Çocuk ve Genç işgücü, *Kamu- İş İş ve İktisat Dergisi, 7*(2), 3-34.

Şişman, Y. (2006). Sokakta ÇalıŞan Çocukların YaŞam KoŞulları ve Gelecek Beklentileri, *Anadolu Üniversitesi Sosyal Bilimler Dergisi, 6*(2), 251-275.

TİSK. (2006). *Sosyal Politika ve İstihdam Başlıklı AB Müktesebatı ve Türkiye.* Ankara.

Tokol, A. and Alper, Y. (2019). *Sosyal Politika*. Bursa: Dora Publishing.

Tor, H.(2010). Türkiye de Çocuk İşçiliğinin Boyutları, *Zeitschrift Für Die Welt Der Türken/ Journal of World of Turks, 2*, 25-42.

Tunçcan, N. (2000). Çocuk İşçiliği: Nedenleri, Boyutları ve Küreselleşen Dünyadaki Konumu, *Sosyal Siyaset Konferansları Dergisi*, 43-44.

UNICEF, (1997). *Dünya Çocuklarının Durumu.* Ankara: UNICEF Publishing.

UNICEF, (2005): "Dünya Çocuklarının Durumu 2005". https://silo.tips/download/her-ocuk-ocukluunu-yaasn

UNİCEF, (2014). *Sokakta Yaşayan ve/veya Çalışan Çocuklar: Kentsel Yoksulluk ve Dışlanma Halkasının Kırılması UNICEF Raporu*, Ankara: UNICEF Publishing.

Urhan, B. (1996). Azgelişmişlik -Çocuk İstihdamı İlişkisi ve Türkiye'de Çocuk İşgücüne İlişkin Sorunlar, Unpublished Master Thesis, İstanbul: İstanbul University.

URL-1: Hygiene Law No. 1593, (1930). https://www.mevzuat.gov.tr/mevzuatmetin/1.3.1593.pdf (D.A.: 29.10.2022)

URL-2 : Primary Education and Education Law No. 222. (1961). https://www.mevzuat.gov.tr/mevzuatmetin/1.4.222.pdf (D.A.: 29.10.2022)

URL-3 : Labor Law No. 4857. (2003). https://www.mevzuat.gov.tr/mevzuatmetin/1.5.4857.pdf (D.A.: 29.10.2022)

URL-4 : Code of Obligations No. 818. (1926). https://www.mevzuat.gov.tr/MevzuatMetin/5.3.818.pdf (D.A.: 29.10.2022)

Yükseler, Z. ve Türkan, E. (2008). Türkiye'de Hanehalkı: İşgücü, Gelir, Harcama ve Yoksulluk Açısından Analizi, *TÜSİAD-T 03*(45). https://www.econstor.eu/bitstream/10419/81691/1/557526418.pdf (D.A.: 5.10.2022)

KAYNAKÇA

Alper, Y., Tokol, A. ve Özdemir, Ç., (2013). *Sosyal Politika II*, Eskişehir: Anadolu Üniversitesi Yayınları.

Ar, K. N., (2013). *Türkiye'de Çalışma İlişkileri 1923-1961*, Bursa: Ekin Basın.

Aşkın, E. Ö. ve Barış, S., (2015). Kadın İstihdamının Arttırılmasında Mikro Kredi Uygulamasının Etkisi: Tokat İli Örneği. Çalışma ve Toplum Dergisi, Sayı: 3, 63-94.

Ayata, S., (1987). *Kapitalizm ve Küçük Üreticilik: Türkiye'de Halı Dokumacılığı*, Ankara: Yurt Yayınları.

Aytaç, S., Murat, G., Dursun, S., Şen, M. ve Bağdoğan, S. Y., (2017). Çalışma Yaşamında Özel Gruplar. İçinde S. Dursun (Editör), (s. 25-45), Bursa: Ekin Basım Yayın Dağıtım.

Bakırcı, k., (2000). İş Hukuku Açısından İşyerinde Cinsel Taciz, İstanbul: Yasa Yayınları, Yayın No: 72.

Bolcan, A. E., (2006). "Avrupa Birliği'ne Uyum Sürecinde Türkiye'de Çalışma Hayatında Kadının Yeri ve Kadın İşsizliği", Basılmamış Yüksek Lisans Tezi, İstanbul: İstanbul Üniversitesi Sosyal Bilimler Enstitüsü.

Cevher, E. ve Öztürk, U. C., (2015). İş Yaşamında Kadınlara Yaptığı Mobbing Üzerine Bir Araştırma, İnsan ve Toplum Bilimleri Araştırma Dergisi, Cilt: 4, Sayı: 4, 867-892.

Commission of the European Communities, "The Employment of Women And The Problems It Raises in The Member States of The European Community", Abridged version of Mrs E. Sullerot's report, Katalog Numarası XM-08-33-004-EN-C, 1970, p. 7

Darity, W., (1995). The International Library of Critical Writing in Economics: Economics and Discrimination. *An Elgar Reference Collection*, US, 1995, s. 586-601.

Davies, K. ve Esseveld, J., (1985). Women And Unemployment: A Qualitative Analysis Or Playing Hopscoth In The Swedish Labour Market. *Acta Sociologica*, Vol:25, No:3, 11-29.

Delen, M. ve Uşen, Ş., (2011). Eğitimli Kadınların Çalışma Hayatına İlişkin Tercihleri: İstanbul Örneği. *Kamu İş*, Cilt: 11, Sayı: 4, 2-24.

Doğramacı, E., (1997). *Türkiye'de Kadının Dünü ve Bugünü*, İstanbul: Türkiye İş Bankası Yayınları.

Durak, Ş. Ve Vedat Kaya, "Türkiye'de İşsizlik ve İşsizliği Azaltmaya Yönelik Politikalar: Tarihsel Bir Bakış", *Atatürk Üniversitesi İktisadi ve İdari Bilimler Dergisi,* Cilt: 28, Sayı: 2, 2014, s. 68.

Eraslan, İ., (2009). Türkiye'de Kadın İstihdamının Artırılması: Tespit ve Öneriler. Basılmamış Yüksek Lisans Tezi, İstanbul: Beykent Üniversitesi Sosyal Bilimler Enstitüsü.

Ertürk, Ş., (2008). Uluslarası Belgeler ve Avrupa Birliği Direktifleri Işığında Çalışma Hayatımızda Kadın Erkek Eşitliği, *Belediye – İş*, Ankara: AB'ye Sosyal Uyum Dizisi, 7-19.

Fettah, M., (2006)., İş ve Sosyal Güvenlik Hukuku'nda Kadın İşçilerin Korunması, Basılmamış Yüksek Lisans Tezi, İstanbul: İstanbul Üniversitesi Sosyal Bilimler Enstitüsü.

Gündüz, F., (2000). *Kadın İşgücünün Türk Ekonomisine Katılımı*, Eyüp Kemerlioğlu'na Armağan, Sivas: Önder Matbaacılık.

ILO, Woman at Work Trends http://www.ilo.org/gender/informationresources/Publications, (E.T.: 25.10.2016).

ILO, Women At Work Trends, https://data.oecd.org, (E.T.: 15.10.2016).

Işığıçok, Ö., (2014). İstihdam ve İşsizlik, Bursa: Dora Yayınları.

İçin, N., (2012). Çalışma Yaşamında Kadın İşgücünün Karşılaşabileceği Sorunlar: Yalova Örneği. Basılmamış Yüksek Lisans Tezi, Yalova: Yalova Üniversitesi Sosyal Bilimler Enstitüsü.

Johnson, C. R., (1998). İstanbul 1920, (Ed: S. Taner). İstanbul: Tarih Vakfı Yurt Yayınları.

Kadının Statüsü Genel Müdürlüğü, http://kadininstatusu.aile.gov.tr/uygulamalar/turkiyede-kadin, (E.T.: 11.10.2016).

Kalaycıoğlu, E. ve Toprak, B., (2004). İş Yaşamı, Üst Yönetim ve Siyasette Kadın, İstanbul, Tesev Yayınları.

Kasnakoğlu Z. ve Dayıoğlu, M., (2002). Female Labour Force Participation and Earnings Differentials Between genders in Turkey in Rives, 1997'den Akt: Serap Palaz, VI. ODTÜ Uluslararası Ekonomi Kongresi, Balıkesir: Balıkesir Üniversitesi, 2002, s. 89-123.

Kocacık F. ve Gökkaya, V. B., (2005). Türkiye'de Çalışan Kadınlar ve Sorunları, *Cumhuriyet Üniversitesi İktisadi ve İdari Bilimler Dergisi*, Cilt: 6, Sayı: 1, 2005, 202-232.

Koçak, O. ve Hayran, N., (2011). Çalışma Hayatında Kadına Yönelik Taciz (Mobbing): Kocaeli – Körfez İlçesi Örneği. *Ekonomi ve Yönetim Kongresi Bildirileri*, Saray Bosna – Hersek, 1091-1124.

Koray, M., (2008). *Sosyal Politika*, Ankara: İmge Kitabevi.

Korkmaz, H., (2014). Yönetim Kademelerinde Kadına Yönelik Cinsiyet Ayrımcılığı ve Cam Tavan Sendromu. *Akademik Sosyal Araştırmalar Dergisi*, Yıl: 2, Sayı: 5, 1-14.

Kuzgun, Y. ve Sevim, S. A., (2004). Kadınların Çalışmasına Karşı Tutum ve Dini Yönelim Arasındaki İlişki. *Ankara Üniversitesi Eğitim Fakültesi Dergisi*, Sayı:1, Cilt: 37, 2004, s. 19-35.

Lawler, J. J. ve Kasarda, J. D., (1998). The Employment of Women Managers and Professionals in an Emerging Economy: Gender Inequality as an Organizational Practice. *Administrative Science Quarterly*, Vol: 43, No: 3, 23-47.

Lordoğlu, K. ve Özkaplan, N., (2014). Çalışma İktisadı, İstanbul: Der Yayınları.

Makal, A., (2010). "Türkiye'de Erken Cumhuriyet Döneminde Kadın Emeği. Çalışma ve Toplum Dergisi, Cilt: 25, 2010, s. 17 – 35.

Makal, A., *Ameleden İşçiye*, İstanbul: İletişim Yayınları.

Makal, A., *Türkiye'de Çok Partili Dönemde Çalışma İlişkileri: 1946- 1963*, Ankara: İmge Kitabevi.

Makal, A., (2001). Türkiye'de 1950 -1965 Döneminde Ücretli Kadın Emeğine İlişkin Gelişmeler. *GETA Tartışma Metinleri*, Ankara Üniversitesi, 3.

OECD, Education at a Glance 2015, https://data.oecd.org (E.T.: 12.10.2016).

Önder, N., (2013). Türkiye'de Kadın İşgücünün Görünüm. Çalışma Dünyası Dergisi, Cilt: 1, Sayı: 1, 43-61.

Örücü, E., Kılıç, R. ve Kılıç, T., (2007). Cam Tavan Sendromu ve Kadınların Üst Düzey Yönetici Pozisyonuna Yükselmelerindeki Engeller: Balıkesir İli Örneği. *Yönetim ve Ekonomi Dergisi*, Celal Bayar Üniversitesi, Cilt: 14, Sayı: 2, 2007, Manisa, 118-144.

Palaz, S., (2002). Türkiye'de Cinsiyet Ayrımcılığı Analizinde Neoklasik Yaklaşıma Karşı Kurumcu Yaklaşım: Eşitliği Sağlayıcı Politika Önerileri. VI. ODTÜ Uluslararası Ekonomi Kongresi, Balıkesir, Balıkesir Üniversitesi, 95-118.

Parlaktuna, İ., (2010). Türkiye'de Cinsiyete Dayalı Mesleki Ayrımcılığın Analizi. *Ege Akademik Bakış*, Cilt: 10, Sayı: 4, 2010, 1189-1220.

Quataert D., (2008). *Sanayi Devrimi Çağında Osmanlı İmalat Sektörü.* (çev. T. Güney). İstanbul: İletişim Yayıncılık.

Quliyeva, S., (2012). Kadın Çalışmasına Yönelik Tutumlar, Azerbeycan – Türkiye Karşılaştırması. Basılmamış Doktora Tezi, Ankara: Ankara Üniversitesi, Sosyal Bilimler Enstitüsü.

Seymen, R., (2004). İktisatçılar İçin Sosyal Siyaset, İstanbul: Der Yayınları.

TİSK, (2004). İstihdam, Kadın İşgücü ve Yeni İş Kanunu Sempozyumu, Ankara: Tşof Plaka Matbaacılık, Yayın No: 242, s. 33-53.

Toksöz, G., (1999). Türkiye'de Kadın İşgücü ve Enformel Sektörde İstihdamı, *Türkiye'de Kadın İşgücü Seminerleri I-II*, Bursa: TİSK, 58-71.

TUİK, Kazanç Yapısı Araştırması, Sayı: 18861, (2014). http://www.tuik.gov.tr/PreHaberBultenleri.do?id=18861, (E.T.: 23.10.2016).

Tutar, H., (2015). *Mobbing Nedenleri ve Başa Çıkma Stratejileri: Kuramsal Yaklaşım*, Ankara: Detay Yayıncılık.

TÜSİAD, (2000). *Kadın – Erkek Eşitliğine Doğru Yürüyüş: Eğitim, Çalışma Yaşamı ve Siyaset*, İstanbul, Yayın No: TÜSİAD-T/2000-12/290, s. 168-192.

World Economic Forum, The Global Gender Gap Report 2016, Insight Report, http://www3.weforum.org/docs/GGGR16/WEF_Global_Gender_Gap_Report_2016.pdf, (E.T.: 01.10.2016).

Yeşilay, M., (2006). İnsan Kaynakları Yönetimi Açısından Bir Sorun Olarak İşyerinde Cinsel Taciz. *Sosyal Bilimler Dergisi*, Ankara: Gazi Üniversitesi Ticaret ve Turizm Eğitim Fakültesi, 149-162.

Yıldırımalp, S. ve İslamoğlu, E., (2014). İnsana Yakışır İş Bağlamında Türkiye'de Ev Hizmetinde Çalışan Kadınlar. *Sosyal Güvenlik Dergisi*, Cilt: 4, Sayı: 2, 2014/1, 142-163.

Yılmaz, T., Fidan, F. ve Karataş, V., (2004). İşsizliğin Sosyo – Psikolojik Sonuçları: Sosyo – Demografik Özelliklere Göre Bireyin Tutumları Bir Alan Araştırması. *Sosyal Siyaset Konferansları*, 48. Kitap, İ.Ü. Yayınları, 79-93.

Zel, U., (1999). İş Arenasında Kadın Yöneticilerin Algılanması ve Kraliçe Arı Sendromu, www.ugurzel.com / makaleler/kralicesendromu.htm, (E.T.: 15.10.2016).

REFERENCES

Fletchner, R., Barner, H. E. and The Editors of Encyclopedia (2022). "Auguste Comte". https://www.britannica.com/biography/Auguste -Comte, (A. D.: 01.11.2022).

Acton, H. B. and The Editors of Encyclopedia (2022). "Herbert Spencer", in Encyclopedia Britannica, https://www.britannica.com/biography/Herbert-Spencer, (A. D.: 01.11.2022).

Bryant, C. G. A. (1975). Positivism reconsidered, *The sociological Review*, 23(2), 397-412.

Comte, A. (1896). *The Positive Philosophy,* Vol 1, (translated by H. Martineau), London: George Bell & Sons, Batoche Books, 2000.

Delanty, G. (2003). The Persistence of Nationalism: Modernity and Discourses of Nation, in (eds. G. Delanty and E. F. Işın), *The Handbook of Historical Sociology*, (p.287-300), UK: Sage publications.

Encyclopedia Americana (1981). Herbert Spencer, vol 25, p.480, Connecticut USA: Grolier.

Giddens, A. (2006). *Sociology*, 5th Edition, Cambridge, UK: Polity Press.

Healy, K. (1998). Social Change: Mechanisms and Metaphors, https://www.princeton.edu/~sociolog / pdf/change4.pdf, (A. D.: 26.10.2022).

Holmes, B. (1994). Herbert Spencer (1820-1903), *PROSPECTS: The Quarterly Review of Comparative Education,* (Paris UNESCO: International Bureau of Education): 24 (3/4), 543–565.

Kongar, E. (1979). *Toplumsal Değişme Kuramları ve Türkiye Gerçeği*, 2. Baskı, İstanbul: Bilgi Yayınevi.

Lauer, R. H. (1973). *Perspectives on Social Change*, Boston: Allyn & Bacon.

Levisohn, D. (1972). Mill and Comte on the Methods of Social Science, *Journal of The History of Ideas,* 33(2), 315-324.

Nisbet, R. (1969). *Social Change and History Aspects of the Western Theory of Development,* New York: Oxford University Press.

Nisbet, R. (2017). *History of The Idea of Progress*, USA: Routledge.

Ozankaya, Ö. (1991). *Toplumbilim,* Genişletilmiş 7. Basım, İstanbul: Gümüş Matbaası.

Ritzer, G. and Murphy, W. W. (2019). *Essentials of Sociology*, 3rd Edition, USA: Sage Publication.

Ritzer, G. and Stepnisky, J. (2018). *Classical Sociological Theory*, 7th edition, Los Angelos, Sage Publications.

Ritzer, G. (2011). *Sociological Theory,* 8th Edition, New York: McGraw-Hill.

Scott, J. (2006). *Sociology the Key Concepts,* New York: Routledge.

Servaes, J. (2011). *Social Change*, https://www.researchgate.net/publication /274193404_Social_ Change, (A. D.:26.10.2022).

Spencer, H. (1898). *The Principles of Sociology*, Vol 1, New York: D. Appleton and Company.

Stolley, K. S. (2005). *The Basics of Sociology*, Connecticut: Greenwood Press.

Szacki, J. (1979). *History of sociological thought,* Connecticut: Greenwood Press.

Sztompka, P. (1993). *The Sociology of Social Change,* UK: Willey-Blackwell.

Timasheff, N. S. (1967). *Sociological Theory Its Nature and Growth*, New York: Random House.

Turner, B. (1999). *Classical Sociology*, UK: Sage Publications.

Vernon, R. (1978). Auguste Comte and Development: A Note, *History and Theory* 17(3), 323-326.

Zgourides, G. D. and Zgourides, C. S. (2000). *Cliffs Quick Review Sociology*, USA: IDG Books.

REFERENCES

Alves, H., Fernandes, C., & Raposo, M. (2016). Social media marketing: a literature review and implications. Psychology & Marketing, 33(12), 1029-1038.

Assaad, W., & Gómez, J. M. (2011). Social network in marketing (social media marketing) opportunities and risks. International Journal of Managing Public Sector Information and Communication Technologies (IJMPICT) Vol, 2.

Assimakopoulos, C., Antoniadis, I., Kayas, O. G., & Dvizac, D. (2017). Effective social media marketing strategy: Facebook as an opportunity for universities. International Journal of Retail & Distribution Management.

Bajpai, V., Pandey, S., & Shriwas, S. (2012). Social media marketing: Strategies & its impact. International Journal of Social Science & Interdisciplinary Research, 1(7), 214-223.

Chen, S. C., & Lin, C. P. (2019). Understanding the effect of social media marketing activities: The mediation of social identification, perceived value, and satisfaction. Technological Forecasting and Social Change, 140, 22-32.

Constantinides, E. (2014). Foundations of social media marketing. Procedia-Social and behavioral sciences, 148, 40-57.

Dahnil, M. I., Marzuki, K. M., Langgat, J., & Fabeil, N. F. (2014). Factors influencing SMEs adoption of social media marketing. Procedia-social and behavioral sciences, 148, 119-126.

Ebrahim, R. S. (2020). The role of trust in understanding the impact of social media marketing on brand equity and brand loyalty. Journal of Relationship Marketing, 19(4), 287-308.

Felix, R., Rauschnabel, P. A., & Hinsch, C. (2017). Elements of strategic social media marketing: A holistic framework. Journal of Business Research, 70, 118-126.

Jacobson, J., Gruzd, A., & Hernández-García, Á. (2020). Social media marketing: Who is watching the watchers?. Journal of Retailing and Consumer Services, 53, 101774.

Keegan, B. J., & Rowley, J. (2017). Evaluation and decision making in social media marketing. Management decision.

Khaleeli, M. (2020). The Effect of Social Media Advertising and Promotion on Online Purchase Intention. education, 7(19), 2020.

Lal, B., Ismagilova, E., Dwivedi, Y. K., & Kwayu, S. (2020). Return on investment in social media marketing: Literature review and suggestions for future research. Digital and social media marketing, 3-17.

Marketingcharts, Social Media Marketing Update: Preferred Platforms and Content Types in 2021 Retrieved from https://www.marketingcharts.com/digital/social-media-117464

Mason, A. N., Narcum, J., & Mason, K. (2021). Social media marketing gains importance after Covid-19. *Cogent Business & Management*, *8*(1), 1870797.

Sajid, S. I. (2016). Social media and its role in marketing.

Saravanakumar, M., & SuganthaLakshmi, T. (2012). Social media marketing. Life science journal, 9(4), 4444-4451.Agrawal, A., Gans, J., & Goldfarb, A. (2017). What to expect from artificial intelligence.

Shareef, M. A., Mukerji, B., Dwivedi, Y. K., Rana, N. P., & Islam, R. (2019). Social media marketing: Comparative effect of advertisement sources. Journal of Retailing and Consumer Services, 46, 58-69.

Schwemmer, C., & Ziewiecki, S. (2018). Social media sellout: The increasing role of product promotion on YouTube. Social Media+ Society, 4(3), 2056305118786720.

Sundaram, R., Sharma, D., & Shakya, D. (2020). Power of digital marketing in building brands: A review of social media advertisement. International Journal of Management, 11(4).

Suryani, W., & Margery, E. (2020). The influence of social media advertising, e-marketing and product quality on the process of purchasing nature cosmetics. International Journal of Chemistry and Chemical Engineering Systems, 5.

Tiago, M. T. P. M. B., & Veríssimo, J. M. C. (2014). Digital marketing and social media: Why bother?. Business horizons, 57(6), 703-708.

Vinerean, S. (2017). Importance of strategic social media marketing.

YouTube Help. (2022). YouTube advertising formats. Google LLC. Retrieved from https://support.google.com/youtube/answer/2467968?hl=en

Wibowo, A., Chen, S. C., Wiangin, U., Ma, Y., & Ruangkanjanases, A. (2020). Customer behavior as an outcome of social media marketing: The role of social media marketing activity and customer experience. Sustainability, 13(1), 189.

Wright, E., Khanfar, N. M., Harrington, C., & Kizer, L. E. (2010). The lasting effects of social media trends on advertising. Journal of Business & Economics Research (JBER), 8(11).

REFERENCES

Acs , ZJ, Szerb , L., Song , A., Komlosi , E., & Lafuente , E. (2020). the Digital Platform Economy Index 2020. Barcelona: The Global Entrepreneurship and Development Institute .

Calatayud , A., Mangan, J. & Christopher , M. (2019). The self- thinking supply chain . Supply Chain Management: An International Journal , 24(1), 22-38.

Castro, L., & Wamba , SF (2007). An inside look at RFID technology . *Journal of Technology Management & Innovation* , *2* (1), 128-141.

Dahbi , S., and Benmoussa , C., " What Hinder SMEs from Adopting E - commerce ? A Multiple Case Analysis", Science Direct, 3rd World Conference on Technology , Innovation and Entrepreneurship (WOCTINE), Procedia computer Science 158 (2019) 811–81.

Erbaşlar, G., & Dokur, Ş. (2012). Elektronik ticaret, e-ticaret. Ankara: Nobel Yayın.

Hirsh, S., & Alman, S. (2020). Blockchain. ALA Neal-Schuman.

Hurtado , P., Dornoles , C., & Frazzon , E. (2019). Big Data Application for E - Commerce's Logistics : A Research assessment and Conceptual Model. IFAC PapersOnLine , 838-843.

İlhan, İ., & Ünsaçar, F. (2011). Otomotiv Yedek Parça Sektöründe Elektronik Veri Değişimi (EDI) Uygulanması için Veritabanı ve Formların Oluşturulması. *Politeknik Dergisi,* 249-256.

Kadłubek M. (2015). the selected Areas of E- logistics in Polish E- commerce . Procedia computer Science 65, 1059 – 1065.

Karahasan, F. (2014). Taşlar Yerinden Oynarken Dijital Pazarlamanın Kuralları. İstanbul: CEOplus.

Boatman , Y. (2018). E-Commerce in Logistics and Supply Chain Management. In M. Khosrow-Pour , Encyclopedia of Information Science and Technology, Fourth Edition (p. 5367). IGI Global.

Kückelhaus , M., & Chung , G. (2018). Logistics Trend Radar, DHL Customer Solutions & Innovation , Germany. *www . dhl . Com,* Access Date: 15/11/2022.

Liu , Z., & Li , Z. (2020). A blockchain-based framework of cross-border e - commerce supply chain . International Journal of Information Management, 01-18.

Marangoz, M. (2017). Girişimcilik. (4. Baskı). İstanbul: Beta Basım.

Matarazzo , M., Penco , L., Profumo , G. and Quaglia , R. (2020). digital transformation and Customer Value Creation in Made in Italy SMEs : A Dynamic Capabilities perspective . *Journal of Business Research* , *123* , 642-656.

Mohamad , AH, Hassan, GF, & Abd Elrahman , AS (2022). Impacts of e - commerce on planning and designing commercial activities centers : A developed approach . ain Shams engineering Journal , 13(4), 101634.

Öner, Y. (2020). www.kpmg.com: https://home.kpmg/tr/tr/home/gorusler/2020/10/covid-19-eticaret-kargotasimaciligina-etkileri.html. Access:18.11.2022.

Paelke , V. (2014). Augmented reality in the smart factory : Support workers in an industry 4.0. environment . Of *Proceedings of the 2014 IEEE emerging technology and factory automation (ETFA)* 1-4.

Potdar , V., Wu , C., & Chang , E. (2007). Automated Data Capture Technologies: RFID. In Q. Zhang , E- Supply Chain Technologies and Management (pp. 112-141). Information Science Reference.

Ramanathan , R., George, J., & Ramanathan , U. (2014). The Role of Logistics in Ecommerce Transactions : An Exploratory Study of Customer Feedback and Risk. Supply chain Strategies , Issues and Models , 221-233.

Sarac , A., Absi , N. & Dauzère-Pérès , S. (2010). A literature review on the impact of RFID technologies on supply chains management . int . J. Production Economics , 128(1), 77-95.

Shalamanov , V., Monov , V., Blagoev , I., Matern , S., Vassileva , G. and Blagoev , I. (2020). A Model of ICT Competence Development for digital Transformation _ *Information & Security: An International Journal* , *46* , 269-284.

Shiau , J.-Y., & Lee, M.-C. (2010). A Warehouse Management System with Sequential picking for Multi - Container deliveries . Computers & Industrial Engineering , 382-392.

Steinberg , E. (2019). Big Data and Personalized pricing . *Business Ethics* Quarterly , 97-117.

Şahin, C. and Karakaş, A., "Dünya'da ve Türkiye'de E-Ticaret Sektörü", International Congress On Management Economics and Business Uluslararası Yönetim İktisat ve İşletme Kongresi, 27-33.

Yamamoto, G. T. (2013). E-TİCARET: Kavramlar Gelişim ve Uygulamalar. İstanbul: Kriter Yayınevi.

Yan, B., Jin , Z., Liu , L. & Liu , S. (2018). factors influence the adoption of the internet of things in supply chains _ Journal of Evolutionary Economics , 28(3), 523-545.

Yıldıztekin, Atilla (2001). Geleceğin Sektörü, E-Lojistik. http://www.atillayildiztekin.com/Dergi/gelecegin-sektoru-e-lojistik.html. Access: 16.11.2022.

Yu , Y., Wang , X., Zhong , RY, & Huang , GQ (2016). e -commerce logistics in supply chains management : practice perspective . *Procedia Cirp* , *52* , 179-185.

Xu G., Qiu X., Fang M., Kou X. and Yu Y. (2019). Data-driven operational risk analysis in E-Commerce Logistics. *Advanced Engineering Informatics*. 40, 29–35.

REFERENCES

Azapagic, A. (2003), Systems Approach to Corporate Sustainability: A General Management Framework, *Trans I Chem E, Vol 81, 303-316, Part B, September 2003.*

BIST (2014). "Sustainability Guide for Companies". Borsa Istanbul, October 2014 Access Date: 30/09/2022

Boldeanu, D. (2008). *Information System for The Analysis and Assessment of The Economic and Financial Performances at Microeconomic Level*, PhD thesis, Bucharest Academy of Economic Studies.

Boldeanu D.M. & Pugna, I. B. (2014). The Analysis of The Influence Factors Affecting The Performance of Pharmaceutical Companies, *Theoretical and Applied Economics, 7(*596*), 23-42.*

Bourguignon, A. (1995). Peut-on definir la performance? *Revue Francaise de Comptabilite, 269:61-66.*

Collison, D., Cobb, G., Power, D. & Stevenson, L. (2008), The Financial Performance of the FTSE-4Good Indices, Corporate Social Responsibility and Environmental Management, 15(1), 14-28.

Gündüz, Ç. (2018). The Effect of Inclusion in the Sustainability Index on Stock Value: BIST Application, *Journal of Bankers*, 106, 37-58.

Jianu, I. (2007). *Evaluarea prezentarea şi analiza performanţei înt veinerii*, Editura CECCAR, Bucureşti

Majumder, T.H., Rahman, M.M. (2012). Financial Analysis of Selected Pharmaceutical Companies in Bangladesh, *European Journal of Business and Management.*

Tıraş, H. (2012). Sustainable Development and the Environment: A Theoretical Review''. *Kahramanmaraş Sütçü İmam University Journal of Faculty of Economics and Administrative Sciences, 2 (2): 57-73.*

Tokgöz, N. & Önce, S. (2009). Company Sustainability: Alternative to Traditional Management Understanding, *Afyon Kocatepe University, İİBF Journal, XI(I): 249-275.*

Elkington, J., 1998. Cannibals with Forks: The Triple Bottom Line of Sustainability. New

Society Publishers, Gabriola Island.

Ege, İ., Topaloğlu, E. E. & Erkol, A. Y. (2017). Financial Failure Based on Fulmer Model and Financial Performance Relationship: An Application on Manufacturing Industry. *Journal of Accounting and Finance,* 119-137.

Enceli, Y. (2014). *Measurement of Financial Vulnerability in Banks.* (Unpublished Doctoral Thesis), Gazi University Institute of Social Sciences. Ankara.

Erçel, G. (1999). Financial Risk Management, 6. Annual "Global Finance Conference",

Bilgi University, Istanbul.

Özmen, A., Karakoç, M., & Yeşildağ, E. (2020). Sustainability reporting: An application on companies included in the sustainability index. *Dumlupınar University Journal of Social Sciences*, (63), 153-174.

Poyraz, E. & Uçma, T. (2006). Measuring Financial Failures of Exporting Sectors Operating in Turkey in Financial Crisis Environments with the Help of Altman (Z-Score) Model. Journal of Accounting and Finance, (32), 0-0. Retrieved from https://dergipark.org.tr/en/pub/mufad/issue/35601/395457

Sak, A.F. & Dalgar, H. (2020). The Effect of Corporate Sustainability on the Financial Performance of Companies: A Research on Companies in the BIST Corporate Sustainability Index. Journal of Accounting and Finance, (85), 173-186. doi: 10.25095/mufad.673722 *(11) (PDF) EFFECT OF THE FINANCIAL PERFORMANCE OF COMPANIES IN TOURISM SECTOR ON FIRM PROFITABILITY: AN APPLIED STUDY ON DEVELOPED COUNTRIES.* Available from: https://www.researchgate.net/publication/359624710_EFFECT_OF_HE_FINANCIAL_PERFORMANCE_OF_COMPANIES_IN_TOURISM_SECTOR_ON_FIRM_PROFITABILITY_AN_APPLIED_STUDY_ON_DEVELOPED_COUNTRIES [accessed Nov 14 2022].

Topal, G. (2019). The effect of sustainability studies on the financial performance of enterprises. Unpublished master's thesis, Istanbul Aydın University Finance Institute, Istanbul.

Yu, M. & Zhao R. (2015), Sustainability and Firm Valuation: An International Investigation. *International Journal of Accounting and Information Management, 23*(3), 289- 307.

Thorpe, J., & Prakash Mani, K. (2003). Developing value: The Business Case for Sustainability in Emerging Markets. Greener Management International, (44), 17-44.

https://www.eib.org.tr/surdurulebilirlik/Sayfa.Asp?SI_Id=BA874EA9A4).

REFERENCES

Aydın, A. (2021). Sanal Gerçeklik ve Artırılmış Gerçeklik. *Eğitimde Dijitalleşme ve Yeni Yaklaşımlar*, Efe Akademi yayınları. Editör: Tarık Talan.

Barnes, S. J. (2020). Information Management Research and Practice in the post- COVID-19 World. *International Journal of Information Management,* 55, 102175.

Bayraktar, E., and Kaleli, F. (2007). Sanal Gerceklik ve Uygulama Alanlari. *Akademik Bilişim*, *1*(6).

Donthu, N., Kumar, S., Mukherjee, D., Pandey, N., nad Lim, W. M. (2021). How to Conduct a Bibliometric Analysis: An overview and guidelines. *Journal of Business Research*, *133*, 285-296.

Ellegaard, O., and Wallin, J. A. (2015). The Bibliometric Analysis of Scholarly Production: How Great is the Impact?. *Scientometrics*, *105*(3), 1809-1831.

Grudzewski, F., Awdziej, M., Mazurek, G., and Piotrowska, K. (2018). Virtual Reality in Marketing Communication–The Impact on the Message, Technology and Offer Perception–Empirical Study. *Economics and Business Review*, *4*(3), 36-50.

Heilig, M. L. (1962). U.S. Patent No. 3,050,870. Washington, DC: U.S. Patent and Trademark Office

Kapucu, M. S., and Yıldırım, İ. (2019). Türkiye'de Sanal ve Artirilmiş Gerçeklik Üzerine Eğitimde Yapilan Çalişmalara İlişkin Metodolojik Bir İnceleme. *Akademik Bakış Uluslararası Hakemli Sosyal Bilimler Dergisi*, (73), 26-46.

Kayabaşı, Y. (2002). Sanal Gerçeklik ve Eğitim Amaçli Kullanilmasi. *Turkish Online*, 151.

Łysik, Ł., & Łopaciński, K. (2019). Use of Virtual Reality in Digital Marketing Communication. *Informatyka Ekonomiczna. Prace Naukowe Uniwersytetu Ekonomicznego we Wrocławiu. Business Informatics*. 4 (54).

Lum, H. C., Elliott, L. J., Aqlan, F., and Zhao, R. (2020). Virtual Reality: History, Applications, and Challenges for Human Factors Research. In *Proceedings of the Human Factors and Ergonomics Society Annual Meeting* (Vol. 64, No. 1, pp. 1263-1268). Sage CA: Los Angeles, CA: SAGE Publications.

Pine, B. J., & Gilmore, J. H. (1999). The experience economy: work is theatre & every business a stage. Harvard Business Press.

Pritchard, A. (1969). Statistical Bibliography or Bibliometrics? *Journal of Documentation, 25*(4), 348–349.

Schmitt, B. (1999). Experiential marketing. Journal of marketing management,15(1-3), 53-67.

Sokolovskaya, I. E. (2020). Socio-Psychological Factors of Students Satisfaction in the Context of Digitalization of Education During the COVID-19 Pandemic and Self-Isolation. *Digital Sociology,* 3(2), 46-54.

Tordsson, F., Tegebäck, M., and Varnvik, M. (2018). Factors Influencing Attitudes Towards VR as an Advertising Media: This Paper Will Undego A Study of What is Effecting Customer Attitudes Towards Virtual Reality as an Advertising Media. *Digitala Vetenskapliga Arkivet.*

Van Kerrebroeck, H., Brengman, M., and Willems, K. (2017). When Brands Come to Life: Experimental Research on the Vividness Effect of Virtual Reality in Transformational Marketing Communications. *Virtual Reality*, *21*(4), 177-191.

Wohlgenannt, I., Simons, A., and Stieglitz, S. (2020). Virtual Reality. *Business & Information Systems Engineering*, 62(5), 455-461.

REFERENCES

Alpago, H., & Oduncu-Alpago, D. (2020). Geçmişten Günümüze Aile İşletmeleri ve Girişimcilik Ruhu. *Aile İşletmeciliğinde Tarım İşletmeleri Ve Farklı Kurumsallaşma Örnekleri* (155-170). Kriter Yayınevi.

Alpman, G. (2022). Transgeneratıonal Successıon In Turkısh Famıly Busınesses:A Grounded Theory Study. *Journal of Istanbul Ticaret University Social Sciences, 21*(43), pp.347-376. doi:10.46928/iticusbe.1073518

Arıcıoğlu, M. A., Gökce, Ş., & Erdiren-Çelebi, M. (2017). How to "Remove" Family Enterprises: Problem, Solutions and Recommendations in the Context of Ideals and Realities. *Ordu University Journal of Social Science Research, 7*(1), pp. 59-72.

Aydemir, B., Seymen, O., & Taşcı, A. D. (2004). Institutionalization Process in Family Businesses and a Sectoral Practice. *Aile İşletmeleri Kongresi* (pp. 604-617). İstanbul: T. C. İstanbul Kültür Üniversitesi.

Aydemir, Ö. N. (2018). *Ülkemizdeki Aile Şirketlerine Genel Bakış Ve Öneriler*. Sakarya 1. Organize Sanayi Bölgesi: http://www.sosb.org.tr/haber/134/ulkemizdeki-aile-sirketlerine-genel-bakis-ve-oneriler.aspx.(29. 09.2022)

Baksyte, S., & Stripeikis, O. (2011). Peculıarıtıes Of Famıly Busıness Management. *Management Theory And Studıes For Rural Busıness And Infrastructure Development, 26*, pp. 22-30.

Botero, I. C., Cruz, C., Massis, A. D., & Nordqvist, M. (2015). Family Business Research in the European Context. *European Journal of International Management, 9*(2), pp. 139-159.

Burch, G. F., Batchelor, J. H., Burch, J. J., & Heller, N. A. (2015). Rethinking Family Business Education. *Journal of Family Business, 5*(2), pp. 277-293.

Carlock, R. S., & Ward., J. L. (2001). *Strategic Planning for The Family Business: Parallel Planning to Unify The Family and Business.* Hampshire: Creative Print & Design.

Chirapanda, S. (2020). Identification of Success Factors for Sustainability in Family Businesses: Case Study Method And Exploratory Research in Japan. *Journal of Family Business Management, 10*(1), pp. 58-75. doi:DOI 10.1108/JFBM-05-2019-0030

Cho, N. M., Okuboyejo, S., & Dickson, N. (2017). Factors Affecting the Sustainability of Family Businesses in Cameroon: An Empirical Study in Northwest and Southwest Regions of Cameroon. *Journal of Entrepreneurship: Research & Practice*. doi:10.5171/2017.658737

Demir, B., & Tavacıoğlu, L. (2021). Developing a Scale to Measure the Institutionalization Level of Maritime Family Businesses. *Journal of ETA Maritime Science, 9*(4), pp. 243-255.

Develi, N. (2008). Family Business Administrations, Management and Organization Problems Experienced in Family Business Administrations: The Example of Mersin. *Master Thesis*. Bursa: Pamukkale University Instute of Social Sciences .

Drucker, P. F. (1995). *Managing in a Time of Great Change.* Dutton: Booz & Company. Drucker School of Management.

EC. (2017). *European Commission*. Internal Market, Industry, Entrepreneurship and SMEs: https://single-market-economy.ec.europa.eu/smes/supportingentrepreneurship/familybusiness_en#:~:text=Common%20European%20definition%20of%20a%20family%20business&text=Listed%20companies%20meet%20the%20definition,mandated%20by%20their%20share%20c, (23.10.2022).

Ergün, E., & Engin, Y. (2021). The Mediating Role of LeaderMember Exchange On The Effect Between Emotional Ownership and Intergenerational Leadership Conflict in Large-Scale Family Businesses. *Iğdır Üniversitesi Sosyal Bilimler Dergisi, 10*(25), pp. 285-312.

Gonzalez, M. (2016). Organizational Complexity Management in Venezuelan Family Business. *Orbis, 11*(33), pp. 56-81.

Gopinath, H. (2018). *GCC Family Business Survey 2017.* KPMG Enterprise.

He, J., Liu, J., Li, T., & Song, L. (2022). Identification Positively Affects the Creativity of Family Business: The Mediating Role of Family Business Support. *Front. Psychol*, s. 1-13.

Joshi, M., Sinha, A. K., Dixi, S., & Shukla, B. (2018). Transition Dilemma in a Closely Held Family Business: A Case of Excel Transporters. *European Journal Of Famıly Busıness, 8*(1), pp. 17-32.

Karabulut, A. T. (2008). Management Problems of Famıly Businesses in The Fields Of Institutionalization And Management Functions: A Research On Famıly Businesses As Smes Whıch Manufacture In Textıle Sector in İstanbul. *Marmara University Journal of Economic and Administrative Sciences, 25*(2), pp. 643 - 676.

Karakurt, M. (2021). Kurumsallaşma ve Kuşaklar Boyu Sürdürülebilirlik. A. Candemir, & Ç. Bulut içinde, *Kobi.* Ankara: Detay Yayıncılık.

Kardeş-Selimoğlu, S., & Özsözgün-Çalışkan, A. (2018). Roadmap to Long Term Success and Famıly-Owned Busıness: The Famıly Constıtutıon. *Muhasebe ve Denetime BAKIŞ, 53*, pp. 39-54.

Kılıç, A., & Filizöz, B. (2019). Delegation of Authority In Famıly Busınesses and Requıred Specıfıcatıons of The Successor: Ardahan and Sivas Example. *Journal of Faculty of Economics and Administrative Sciences, 20*(1), pp. 75-90.

Kızıltoprak, S., & Aksoy, M. (2018). The Analyses of Financial Performance of Family Businesses Traded in Borsa Istanbul. *Ege Academic Review*, pp. 135-152. doi:10.21121/eab.2018135915

Kolcuoğlu, U. (2018). *Aile şirketleri için sürdürülebilirliğin anahtarı: Aile anayasaları*. https://www.dunya.com/kose-yazisi/aile-sirketleri-icin-surdurulebilirligin-anahtari-aile anayasalari/417257, (26.10.2022).

Leach, P. (2016). *Family enterprises: The essentials.* London: Profile Books.

Maciariello, J. (2011, 07 03). *Joe's Journal: On Managing Family Businesses*. tarihinde Drucker Institute: https://www.drucker.institute/thedx/joes-journal-on-managing-family-businesses/, (29,10, 2022)

.Montemerlo, D., & Ward, J. (2011). *The Family Constitution: Agreements to Secure and Perpetuate Your Family and Your Business.* New York: Palgrave Macmillan.

Özbay, G., & Ellidört, K. Y. (2020). The Institutionalization Problems of Family Businesses In The Tourism Sector: The Case of Kocaeli. *Manisa Celal Bayar University Journal of Social Sciences, 18*(3), pp. 179-195.

Peracek, T., Vilcekova, L., & Strazovska, L. (2020). Selected Problems of Family Business: A Case Study from Slovakia. *Acta Polytechnıca Hungarıca, 17*(7), pp.. 145-162.

Poutziouris, P. Z., Smyrnios, K. X., & Klein, S. B. (2006). Introduction: the business of researching family enterprises. P. Z. Poutziouris, K. X. Smyrnios, & S. B. Klein içinde, *Handbook of Research on Famıly Busıness* (pp. 1-24). Northampton, MA, USA: Edward Elgar Publishing Limited.

Randerson, K., & Radu-Lefebvre, M. (2021). Managing Ambivalent Emotions in Family Businesses: Governance Mechanisms for the Family, Business, and Ownership Systems. *Entrepreneurship Research Journal, 11*(3), pp. 159–176. doi:https://doi.org/10.1515/erj-2020-0274

Rodsutti, M. C., & Makayathorn, P. (2005). Organizational Diagnostic Factors in Family Business. *Development and Learning in Organizations, 19*(2), pp. 16-18.

Sánchez, L., Gallizo, J., & Moreno, J. (2019). The Influence of The CEO in Listed Family Businesses. *Intangible Capital, 15*(2), pp. 128-142.

Stafford, K., Duncan, K. A., Dane, S., & Winter, M. (1999). A Research Model of Sustainable Family Businesses. *Family Business Review, 13*(3), pp. 197-208.

Şentürk, M. (2021). The Effect of Budget Implementations on Busıness Plannıng and Control of The Actıvıtıes in Family-Owned Busınesses and One Implementation. *Master Thesis*. Bursa, Türkiye: Bursa Uludağ Üniversitesi Sosyal Bilimler Enstitüsü.

Yağız, F. N., & Saruhan, Ş. C. (2021). Evaluation of Conflict Management Styles of Family Members in Family Businesses in the Framework of Family Logic: Theoretical Proposition Study. *Journal of the Human and Social Sciences Researches, 10*(2), pp. 1678-1699.

Yelkikalan, N. (2006). Conflicts in Famıly Businesses and a Solutıon to This: Strategic Planning. *Kocaeli University Journal of Social Sciences Institutes, 12*(2), pp. 195-209.

Yetkin, M., & Çakırel, Y. (2021). Transgenerational Succession of Famıly Firms: A Research Regarding Successors. *The Academic Elegance, 8*(16), pp. 473-501.

Yıldız, G., Tutar, H., & Yılmazer, A. (2012). The Family Business Family Values Institutionalization Interfere? *Çukurova Üniversitesi İİBF Dergisi, 16*(1), pp. 119-134.

Zachary, R. K. (2011). The Importance of The Family System in Family Business. *Journal of Family Business Management, 1*(1), pp. 26-36.

REFERENCES

Ağca, V. & Ertan, H. (2008). "The Relationship between Emotional Commitment and Intrinsic Motivation: A Review of Five Star Hotels in Antalya", *Afyon Kocatepe University, I.I.B.F. Journal.*

Akbaba, S. (2006). Mot Motivation in Education", *Kazım Karabekir Journal of Education Faculty*, 13 (3).

Akcakaya, M. (2004). The Effect of Motivation on Personnel Productivity: The Case of Keçiören Municipality Gazi, *Gazi University Journal of Economics and Administrative Sciences*, 6 (2).

Allport, W. Gordon - Ross, J. Michael (1967). "Personal Religious Orientation and Prejudice". *Journal for the Scientific Study of Religion* 5 (4): 432-443.

Ayverdi, I. (2005). Misalli Great Turkish Dictionary, Kubbealtı Publication, Istanbul.

Barutcu, S. & Sezgin, S. (2012). "Motivation Tools and Impact Levels in Sales Management Process: A Research on Medical Sales Representatives", *International Journal of Alanya Faculty of Business*, 4 (2).

Başaran, I. E. (2008). Organizational Behavior, *Equinox Publication,* Ankara.

Batmaz, N.Y. & Gürer A. (2016). The Effect of Transformative Leadership on Internal Motivation of Employees: A Comparative Research in Local Governments", *Suleyman Demirel University Journal of Economics and Administrative Sciences*, 21 (2).

Baysal, A. & Tekarslan, E. (1998). Behavioral Sciences, *Istanbul University Faculty of Business Publishing*, Istanbul.

Bentley, T. (2000). Motivate People in Developing Our Team's Capabilities, *Hayat Publications*, Istanbul.

Berkman, U., Can, H., Yüksel, O. (2007). Management and Organization, *Nobel Publishing,* Ankara.

Ceylan, A., Anbar A. (2014). Modern Business Administration, *Ekin Publishing*, Bursa.

Chen, G., Mathieu, J. E. (2008). "Goal Orientation Dispositions and Performance Trajectories: The Roles of Supplementary and Complementary Situational Inducements", *Organizational Behavior and Human Decision Processes*, 106.

Cihangiroğlu, N., Remarks Y. (2015). "Is the Relationship between Professional Incentives and Organizational Commitment Levels", Journal *of Management and Economics Research*, 13 (2).

Coştu, J. (2009). Normative and Popular Approach to Religion "An Attempt of a Religious Orientation Scale". *Hittite University Faculty of Theology Journal,* 8 (15): 119-139.

Caliskan, I. (2002). The Concept of Religion in the Qur'an, Ankara School Publications, Ankara.

Eren, E. (2015). Organizational Behavior and Management Psychology, *Beta Publication*, Istanbul.

Ergul, H. F. (2005). "Motivation and Motivation Techniques", *Electronic Journal of Social Sciences*, 4 (14).

Faulkner, E. Joseph & De Jong, Gordon, F. (1966). "Religiosity in 5-D: An Empirical Analysis". *Social Forces* 45 (2): 246-254.

Grant, A. M., Nurmohamed, S., Ashford, S. J., Dekas, K. (2011). "The Performance Implications of Ambivalent Initiative: The Interplay of Autonomous and Controlled Motivations", *Organizational Behavior and Human Decision Processes,* 116.

Gröpel, P. & Kehr, H. M. (2014). "Motivation And Self-Control: Implicit Motives Moderate the Exertion of Self-Control in Motive-Related Tasks", *Journal of Personality*, 82.

Günay, Ü. (2002). Sociology of Religion, *Human Publications*, Istanbul.

Gündüz, S. (1998). Dictionary of Religion and Faith, *Vadi Publications*, Ankara.

Hökelekli, H. (2010). Introduction to Psychology of Religion, *Dem Publications,* Istanbul.

Johnstone, R.L. (1992). Religion in Society: A Sociology of Religion, Prentice Hall.

Kanfer, Ruth & Chen, G. (2016). "Motivation in Organizational Behavior: History, Advances and Prospects", *Organizational Behavior and Human Decision Processes*, 136.

Katı, M. & Düşükcan, M. (2017). Research on Determining the Differences of Performance-Related Motivation Tools According to Personal Characteristics", *Social Sciences (NWSASOS)*, 12 (1), p.1-24.

King Morton, B., Hunt, Richard, A. (1969). "Measuring the Religious Variable: Amended Findings". *Journal for the Scientific Study of Religion*, 8 (2), 321-323.

Koçel, T. (2013). Business Management, *Beta Publication*, Istanbul.

Köklü, N., Büyüköztürk, Ş. & Bökeoğlu, O.C. (2006). Statistics for Social Sciences, *Pegem Publishing*, Ankara.

Kurt, A. (2009). Factors Affecting Religiosity", Uludag University Faculty of Theology, 18 (2), p.1-26.

Latham, G. P. & Locke, E. A. (1992). "Self-Regulation Through Goal Setting", *Organizational Behavior and Human Decision Processes*, 50.

Mutlu, K. (1989). A Religiosity Scale: A Discussion on the Method in Sociology ". *Islamic Studies,* 3 (4): 194-199.

Newstrom, J.W., Davis K. (2002). Organizational Behavior, International Edition, McGraw-Hill Com.

Olçer, F. (2005). A Research on Motivation in Departmental Stores, *Erciyes University Journal of Economics and Administrative Sciences*, 25.

Özdaşlı, K., Akman, H. (2012). Gender and Organizational Status Differences in Internal and External Motivation: Türk Telekomünikasyon A.S. A Research on Employees, Süleyman Demirel University, *Visionary Journal,* 4 (7).

Pinder, C. C. (1998). Work Motivation in Organizational Behavior. Saddle River, Prentice-Hall.

Rawolle, M., Wallis, M. S., Badham, R., Kehr, H. M. (2016). "No Fit, No Fun: The Effect of Motive Incongruence on Job Burnout and the Mediating Role of Intrinsic Motivation", *Personality and Individual Differences*, 8.

Seyhan, Y. B. (2015). Religious Consciousness Scale: Validity and Reliability Study, *Ekev Academy Journal*, 19 (61), p.399-413.

Spilka, B. & Hood, W. Ralph. (1985). The Psychology of Religion: An empirical Approach. Prentice-Hall Inc., New Jersey.

Subaşı, N. (2014). Sociology of Religion, *Dem Publications*, Istanbul.

Senel, B., Şenel, M., Gümüştekin, G.E. (2012). A Comparative Study on the Motivation Levels of Bank Employees", *Academic Review-Journal*, 32.

Sipahi, E. (2019). The Role of Social Work in the Context of International Development: A Cross-Country Analysis . *R&S - Research Studies Anatolia Journal* , 2 (5) , 136-148 . DOI: 10.33723/rs.551503.

Simşek, M.S., Akgemci, T. & Çelik, T. (2010). Behavioral Sciences, *Gazi Publications*, Konya.

SPSS Inc. Released (2009). Statistics for Windows, Version 18.0. Chicago: SPSS Inc.

Taş, K. (2006). A Typological Research on the Criteria of Religiosity ", Socio-Psychology of Religiosity. Ed. Ünver Günay and Celaleddin Çelik, Karahan Bookstore, Adana.

Uysal, V. (1995). A Pilot Study on the Scale of Islamic Religiosity". *Journal of Islamic Studies*, 8 (3), pp.263-271.

Vural, B. & Coşkun, G., (2009). Organizational Culture, *Nobel Publication Distribution*, Ankara.

Editör:
Dr. Seda Yalçın

Spor Bilimleri

Alanında Uluslararası Araştırmalar V

EĞİTİM
yayınevi

SPOR BİLİMLERİ ALANINDA ULUSLARARASI ARAŞTIRMALAR V

Editör: Dr. Seda Yalçın

Genel Yayın Yönetmeni: Yusuf Ziya Aydoğan (yza@egitimyayinevi.com)
Genel Yayın Koordinatörü: Yusuf Yavuz (yusufyavuz@egitimyayinevi.com)
Sayfa Tasarımı: Eğitim Yayınevi Grafik Birimi
Kapak Tasarımı: Eğitim Yayınevi Grafik Birimi

T.C. Kültür ve Turizm Bakanlığı
Yayıncı Sertifika No: 47830

ISBN: 978-625-6382-13-8
1. Baskı, Kasım-Aralık 2022

Baskı Cilt
Uzun Dijital Matbaacılık
İstanbul Cad. İstanbul Çarşısı No: 48/48 - 49 İskitler 06070 / Ankara
Matbaa Sertifika No: 47865

Kütüphane Kimlik Kartı

SPOR BİLİMLERİ ALANINDA ULUSLARARASI ARAŞTIRMALAR V
Editör: Dr. Seda Yalçın
474 s., 165x240 mm
Kaynakça var, dizin yok.
ISBN: 978-625-6382-13-8

Copyright © Bu kitabın Türkiye'deki her türlü yayın hakkı Eğitim Yayınevi'ne aittir. Bütün hakları saklıdır. Kitabın tamamı veya bir kısmı 5846 sayılı yasanın hükümlerine göre kitabı yayımlayan firmanın ve yazarlarının önceden izni olmadan elektronik/mekanik yolla, fotokopi yoluyla ya da herhangi bir kayıt sistemi ile çoğaltılamaz, yayımlanamaz.

EĞİTİM
yayınevi
Yayınevi Türkiye Ofis: İstanbul: Eğitim Yayınevi Tic. Ltd. Şti., Atakent mah. Yasemen sok. No: 4/B, Ümraniye, İstanbul, Türkiye

Konya: Eğitim Yayınevi Tic. Ltd. Şti., Fevzi Çakmak Mah. 10721 Sok. B Blok, No: 16/B, Safakent, Karatay, Konya, Türkiye
+90 332 351 92 85, +90 533 151 50 42, 0 332 502 50 42
bilgi@egitimyayinevi.com

Yayınevi Amerika Ofis: New York: Egitim Publishing Group, Inc.
P.O. Box 768/Armonk, New York, 10504-0768, United States of America
americaoffice@egitimyayinevi.com

Lojistik ve Sevkiyat Merkezi: Kitapmatik Lojistik ve Sevkiyat Merkezi, Fevzi Çakmak Mah. 10721 Sok. B Blok, No: 16/B, Safakent, Karatay, Konya, Türkiye
sevkiyat@egitimyayinevi.com

Kitabevi Şubesi: Eğitim Kitabevi, Şükran mah. Rampalı 121, Meram, Konya, Türkiye
+90 332 499 90 00
bilgi@egitimkitabevi.com

İnternet Satış: www.kitapmatik.com.tr
+90 537 512 43 00
bilgi@kitapmatik.com.tr

ilk okuyan siz olun
kitapmatik
İnternetteki kitapçınız

KAYNAKLAR

Ashok C. Test your physical fitness. Delhi: Kalpaz Publication; 2008.

Barker A, Boreham C, Van-Praagh E, Rowlands. Special considerations for assessing performance in young people. In Eston R, Reilly T. (Editors). Kinanthropometry and exercise physiology laboratory manual: Tests, procedures, and data (pp. 197-230). Oxon: Routledge; 2009.

Bayrakdaroğlu S. Fonksiyonel güç. Tekin A, Topsakal N. (Editör). Fonksiyonel antrenman (ss. 83-108). İstanbul: Efe Akademi Yayınları; 2020a.

Bayrakdaroğlu S. Sürat (temel beceriler). Özen G., Atar Ö. (Editör). Sporun kavramsal temelleri 2 (ss. 131-152). İstanbul: Efe Akademi Yayınları; 2020b.

Bompa TO. Theory and methodology of training. Toronto: Kendall / Hunt Publishing; 1994.

Burton AW, Miller DE. Movement skill assessment. United States: Champaign IL, Human Kinetics; 1998.

Calle EE, Thun MJ, Petrelli JM, Rodriguez C, Heath CW. Body-mass index and mortality in a prospective cohort of U.S. adults. New England Journal of Medicine, 1999; 341(15): 1097-1105.

Can İ, Ersoy K, Bayrakdaroğlu, S. Gümüşhane il aday futbol hakemlerinin bazı performans parametrelerinin incelenmesi. İnönü Üniversitesi Beden Eğitimi ve Spor Bilimleri Dergisi, 2016; 3(3): 23-40.

Can İ, Yaşar AB, Bayrakdaroğlu S., Yıldız B. Fitness profiling in women soccer: Performance characteristics of elite Turkish women soccer players, Turkish Journal of Sport and Exercise, 2019; 21(1): 78-90.

Caspersen CJ, Powell KE, Christenson GM. Physical activity, exercise, and physical fitness: Definitions and distinctions for health-related research. Public Health Reports, 1985; 100(2): 126-131.

Chelladurai P. Manifestations of agility. Journal of the Canadian Association of Health Physical Education and Recreation, 1976; 42(3): 4-36.

Chillon P, Ortega FB, Ferrando JA, Casajus JA. Physical fitness in rural and urban children and adolescents from Spain. Journal of Science and Medicine in Sport, 2011; 14(5): 417-423.

Council of Europe. Testing physical fitness Eurofit. Strasbourg; 1983.

Council of Europe, (1987. Eurofit: Handbook for the Eurofit tests of physicalfFitness. Council of Europe: https://rm.coe.int/09000016809b5a02. (Erişim Tarihi: 10.11.2022).

Donnelly JE, Blair SN, Jakicic JM, Manore MM, Rankin JW, Smith BK. American College of Sports Medicine position stand: Appropriate intervention strategies for weight loss and prevention for weight regain for adults. Medicine and Science in Sports and Exercise, 2009; 41(2): 459-471.

Flegab KM, Carrol MD, Kuczmarski RJ, Johnson CL. Overweight and obesity in the United States: Prevalence and trends. International Journal of Obesity and Related Metabolic Disorders, 1998; 22(1): 39-47.

Gallahue DL, Ozmun JC. Understanding motor development: Infants, children, adolescents, adults. Boston: McGraw-Hill; 2006.

Gambetta V. How to develop sport specific speed. Sports Coach, 1996; 19(3), 22-24.

Getchell B. Physical fitness: A way of life. New York: Macmillian Publishing; 1992.

Greenberg JS, Dintman GB, Oakes BM. Physical fitness and wellness. United States: Champaign IL, Human Kinetics; 1995.

Harman E, Garhammer J. Administration, scoring, and interpretation of selected tests. In Baechle T, Earle R. (Editors). Essentials of strenght training and conditioning (pp. 249-292). United States: Champaign IL, Human Kinetics; 2008.

Hoeger WWK, Hoeger SA. Lifetime physical fitness and wellness: A personalized program. Belmont: Wadsworth Cengage Learning; 2011

Hofmann, JR. Norms for fitness, performance and health. United States: Champaign IL, Human Kinetics; 2006.

Housh TJ, Cramer JT, Weir JP, Beck TW,Johnson GO. Laboratory manual for exercise physiology, exercise testing, and physical fitness. Oxon, Routledge; 2016

Howley ET, Franks BD. Health / fitness instructor's handbook. United States: Champaign IL, Human Kinetics; 1986.

Jürimae T, Volbekiene V. Eurofit test results in Estonian and Lithuanian 11- to 17-year-old children: A comparative study. European Journal of Physical Education, 1998; 3(2): 178-184.

Kaminsky LA. ACSM's health-related physical fitness assessment manual. Philadelphia: Lippincott Williams & Wilkins; 2010.

Kotwal PP, Mittal K. Joshi and Kotwal's essentials of orthopedics and applied physiotherapy. India: RELX India Pvt. Ltd; 2020.

Manilal KP. Science of strength training. New Delhi: Sports Publication; 2006.

Miller AJ, Grais IM, Winslow E, Kaminsky LA. The definition of physical fitness. A definition to make it understandable to the laity. The Journal of Sports Medicine and Physical Fitness, 1991; 31(4): 639-640.

Parsons LS, Jones M. Development of speed, agility and quickness for tennis athletes. Strength and Conditioning Journal, 1998; 20(3), 14-19.

Powell MA. Physical fitness: Training, effects, and maintaining. In Williams CA, Aucouturier J, Dore E, Duche P, Ratel S. (Editors). The health benefits of aerobic activity and physical fitness in young people (pp. 143-167). New York: Nova Science Publishers; 2011.

Rowlands AV. Field methods of assessing physical acrivity and ebergy balance. In Eston R, Reilly T. (Editors). Kinanthropometry and exercise physiology laboratory manual: Tests, procedures, and data (pp. 163-183). Oxon: Routledge; 2009.

Sharma VK. Health and physical education: Practical record. India: New Saraswati House Pvt. Ltd; 2019.

Sheppard JM, Young WB. Agility literature review: Classifications, training and testing. Journal of Sport Sciences, 2006; 24(9): 919-932.

Stevens J, Cai J, Pamuk ER, Williamson DF, Thun MJ, Wood JL, The effect of age on the association between body mass index and mortality. New England Journal of Medicine, 1998; 338(1): 1-7.

Stoppani J. Encyclopedia of muscle & strength: Principles, equipment, exercises, workouts, programs. United States: Champaign IL, Human Kinetics; 2006.

Thompson WR, Gordon NF, Pescatello LS. ACSM's guidelines for exercise testing and prescription. Philadelphia: Lippincott Williams & Wilkins; 2010.

Tomkinson G, Olds T. Who Are the Eurofittest? Pediatric Fitness, 2007; 50: 104-128.

Tsigilis N, Douda H, Tokmakidis SP. Test-retest reliability of the Eurofit test battery administered to university students. Perceptual and Motor Skills, 2002; 95(3): 1295-1300.

Twist PW, Benicky D. Conditioning lateral movements for multisport athletes: Practical strength and quickness drills. Strength and Conditioning Journal, 1995; 17(5): 43-45.

Ulrich, B, Ulrich D. The role of balancing ability in performance of fundamental motor skills in 3-, 4-, and 5-year-old children. In Clark JE, Humphrey JH. (Editors). Motor development and current selected research (pp. 87-97), New Jersey: Princeton Book Company; 1985.

Young W, McDowell M, Scarlet B. Specificity of sprint and agility training method. Journal of Strength and Conditioning Research, 2001; 15(3): 315-319.

Young WB, Farrow DA. Review of agility: Practical applications for strength and conditioning. National Strength and Conditioning Association, 2006; 28(5): 24-29.

Wiggins-James N, James R, Thompson G. AS PE for aqua. Chine: Harcourt Education Limited; 2005.

Woollacott M, Shumway-Cook A. Changes in posture control across the life span: A systems approach. Physical Therapy, 1990; 70(12): 799-807.

KAYNAKLAR

Alaranta, A., Alaranta, H., & Helenius, I. (2008). Use of prescription drugs in athletes. Sports Medicine, 38(6), 449-463.

Ambrose, P. J. (2004). Drug use in sports: a veritable arena for pharmacists. Journal of the American Pharmacists Association, 44(4), 501-516.

Ambrose, P. J. (2011). Educational opportunities and anti-doping roles and responsibilities for pharmacists. Yakugaku Zasshi, 131(12), 1761-1764.

Auersperger, I., Topič, M. D., Maver, P., Pušnik, V. K., Osredkar, J., & Lainščak, M. (2012). Doping awareness, views, and experience: a comparison between general practitioners and pharmacists. Wiener Klinische Wochenschrift, 124(1), 32-38.

Australia, H. (2019). Australian Sports Anti-Doping Authority.

Awaisu, A., Mottram, D., Rahhal, A., Alemrayat, B., Ahmed, A., Stuart, M., & Khalifa, S. (2015). Knowledge and perceptions of pharmacy students in Qatar on anti-doping in sports and on sports pharmacy in undergraduate curricula. American journal of pharmaceutical education, 79(8).

Babwah, T. (2009). Prescribing medications and nutritional supplements for athletes. West. Indian Med. J, 58,352–356.

Backhouse, S. H., & McKenna, J. (2011). Doping in sport: A review of medical practitioners' knowledge, attitudes and beliefs. International Journal of Drug Policy, 22(3), 198-202.

Bastani, P., Nia, A. A., Shabanpoor, M., Mehravar, S., & Kashefian, S. (2017). Knowledge, attitude and practice of Iranian pharmacists, body builders, and their coaches regarding sports supplements. Journal of research in pharmacy practice, 6(3), 166.

Baylis, A., Cameron-Smith, D., & Burke, L. M. (2001). Inadvertent doping through supplement use by athletes: assessment and management of the risk in Australia. International journal of sport nutrition and exercise metabolism, 11(3), 365-383.

Chiang, L. M., Hatah, E., & Shamsuddin, A. F. (2018). The readiness of community pharmacists as counsellors for athletes in addressing issues of the use and misuse of drugs in sports. Lat. Am. J. Pharm, 37(5), 1049-55.

Evans, P., & Lynch, R. (2003). Insulin as a drug of abuse in body building. British journal of sports medicine, 37(4), 356.

Hailu, H. G., Gobezie, M. Y., Tuha, A., Mulugeta, R., & Mohammed, S. A. (2021). Doping Knowledge, Attitude and Practice of Pharmacists in Dessie, Northeast Ethiopia. Integrated pharmacy research & practice, 10, 43.

Hooper, A. D., Cooper, J. M., Schneider, J., & Kairuz, T. (2019). Current and potential roles in sports pharmacy: A systematic review. Pharmacy, 7(1), 29.

Howard, M. S., DiDonato, K. L., Janovick, D. L., Schroeder, M. N., Powers, M. F., Azzi, A. G., & Lengel, A. J. (2018). Perspectives of athletes and pharmacists on pharmacist-provided sports supplement counseling: An exploratory study. Journal of the American Pharmacists Association, 58(4), S30-S36.

Laure, P., & Kriebitzsch-Lejeune, A. (2000). Pharmaciens d'officine et dopage: connaissances et attitudes. Science & Sports, 3(15), 141-146.

Mottram, D., Khalifa, S., Alemrayat, B., Rahhal, A., Ahmed, A., Stuart, M., & Awaisu, A. (2015). Perspective of pharmacists in Qatar regarding doping and anti-doping in sports. The Journal of sports medicine and physical fitness, 56(6), 817-824.

Overbye, M., & Wagner, U. (2013). Between medical treatment and performance enhancement: An investigation of how elite athletes experience Therapeutic Use Exemptions. International journal of drug policy, 24(6), 579-588.

Reardon, C. L., & Factor, R. M. (2010). Sport psychiatry. Sports Medicine, 40(11), 961-980.

Reardon, C.L.; Creado, S.(2014). Drug abuse in athletes. Subst. Abus. Rehabil, (5), 95–105.

Shibata, K., Ichikawa, K., & Kurata, N. (2017). Knowledge of pharmacy students about doping, and the need for doping education: a questionnaire survey. BMC research notes, 10(1), 1-10.

Smith-Morris, A. D., Lien, K., & Arnold, B. E. (2018). Pharmacist assessment to prevent inadvertent prohibited substance use among competitive strength athletes. Canadian Pharmacists Journal/ Revue des Pharmaciens du Canada, 151(6), 372-376.

Tsarouhas, K., Kioukia–Fougia, N., Papalexis, P., Tsatsakis, A., Kouretas, D., Bacopoulou, F., & Tsitsimpikou, C. (2018). Use of nutritional supplements contaminated with banned doping substances by recreational adolescent athletes in Athens, Greece. Food and chemical toxicology, 115, 447-45

URL-1: www.sportsoracle.com (E.T. 18.11 2019).

URL-2: www.nytimes.com (E.T. 02.09.2019).

URL-3: www.nytimes.com (E.T. 18.12.2019).

URL-4: www.latimes.com (E.T. 22.04.2022).

Voravuth, N., Chua, E. W., Tuan Mahmood, T. M., Lim, M. C., Wan Puteh, S. E., Safii, N. S., ... & Mhd Ali, A. (2022). Engaging community pharmacists to eliminate inadvertent doping in sports: A study of their knowledge on doping. PloS one, 17(6), e0268878.

Woods, C. B., & Moynihan, A. (2009). General practitioners knowledge, practice and training requirements in relation to doping in sport. Irish medical journal, 102(1), 8.

Yamaguchi, T., Horio, I., Aoki, R., Yamashita, N., Tanaka, M., Izushi, F., ... & Araki, H. (2013). Identification of the role of the sports pharmacist with a model for the prediction of athletes' actions to cope with sickness. Yakugaku Zasshi: Journal of the Pharmaceutical Society of Japan, 133(11), 1249-1259.

Yee, K. C., De Marco, M., Salahudeen, M. S., Peterson, G. M., Thomas, J., Naunton, M., & Kosari, S. (2020). Pharmacists as a source of advice on medication use for athletes. Pharmacy, 8(1), 10.

KAYNAKÇA

Aksoy, R., Bakış, M., & Ünveren, M. (2012). *Spor Sosyolojisi.* Ankara: Devlet Kitapları.

Alıncak, F., Yıkılmaz, A., Uğurlu, M.F. (2017). Evaluatıon Of Pre-School Teachers` Opınıons On Teachıng Wıth Games. European Journal of Alternative Education Studies, 2(1), 83-100.

Başaran, Z., Erdoğan, R. B., Körmükçü, Y., & Adalı, H. (2017). Beden Eğitimi ve Spor Yüksekokulu Öğrencilerinin Fair-Play Anlayışlarının İncelenmesi. *Beden Eğitimi ve Spor Araştırmaları Dergisi*, *9*(1), 35-43.

Ceylan, R. (2008). İlköğretimde Beden Eğitimi Dersinin, Takiben Yapılan Diğer Derslerde Öğrencilerin Başarıları Üzerindeki Etkisinin Araştırılması (Kütahya İli Örneği). Yüksek Lisans Tezi, Dumlupınar Üniversitesi, Sosyal Bilimler Enstitüsü, Kütahya.

Çetinkaya, T., & Ayhan, R. (2019). Spor Bölümlerinde Öğrenim Gören Öğrencilerin Sportmenlik Yönelim Düzeylerinin Farklı Değişkenler Açısından İncelenmesi. *Taras Shevchenko 4th International Congress On Social Sciences,* December 14-15, 2019, İzmir.

Gümüş, H., Saraçlı, S., Karakullukçu, Ö. F., Doğanay, G., & Kurtipek, S. (2016). Ortaöğretim Öğrencilerinde Fair Play Kavramı. *International Journal of Sport Culture and Science*, *4*(2), 430-438.

Hacıcaferoğlu, S., Selçuk, M., Hacıcaferoğlu, B., & Karataş, Ö. (2015). Ortaokullarda İşlenen Beden Eğitimi ve Spor Derslerinin, Sportmenlik Davranışlarına Katkısının Bazı Değişkenler Açısından İncelenmesi. *International Journal of Sport Culture and Science*, *3*(4), 557-566.

Kabakuş, A. K., Özen, Ü., & Eygü, H. (2013). Üniversite Öğrencilerinin Sporda Şiddet ve Saldırganlık Algıları. *Gümüşhane Üniversitesi Sosyal Bilimler Enstitüsü Elektronik Dergisi*, *4*(7), 324-342.

Kaya, S. (2011). İlköğretim Okul Yöneticilerinin, Beden Eğitimi Öğretmenlerinin ve Öğrencilerinin Okul Spor Programlarındaki Fair-Play Anlayışları: Bolu İli Örneği. Yüksek Lisans Tezi, Abant İzzet Baysal Üniversitesi Sosyal Bilimler Enstitüsü, Bolu.

Korucu-Aytan, G. (2010). Ortaöğretim Öğrencilerinin Sosyalleşmelerinde Sporun Etkileri. Doktora Tezi, Gazi Üniversitesi Eğitim Bilimleri Enstitüsü, Ankara.

Kotan, R. (2004). Profesyonel Futbol Takımı Taraftarlarının Fair Play Anlayışları Üzerine Bir Araştırma (Trabzonspor Örneği). Yüksek Lisans Tezi, Gazi Üniversitesi Eğitim Bilimleri Enstitüsü, Ankara.

Kural, S., Dilek, A.N. & Kural, V. (2022). Ortaokul Öğrencilerinin Beden Eğitimi ve Spor Dersine Karşı Tutumları İle Sportmenlik Davranışları Sergileme Düzeylerinin Çeşitli Değişkenlere Göre Analiz Edilmesi. *Bartın Üniversitesi Eğitim Araştırmaları Dergisi*, *6*(1), 1-16.

Mavi, S., & Tuncel, S. D. (2012). Sporcuların "Sporda Hoşgörü" Kavramına İlişkin Algıları. *Spormetre Beden Eğitimi ve Spor Bilimleri Dergisi*, *10*(4), 125-129.

Özmaden, M. (2006). TİCİ Dönemi Sporla İlgili Gelişmeler ve Dönemin Spor Anlayışı. *Atatürk Üniversitesi Beden Eğitimi ve Spor Bilimleri Dergisi*, *8*(2), 11-25.

Öztürk Kuter, F., & Kuter, M. (2012). Beden Eğitimi ve Spor Yoluyla Değerler eğitimi. *Eğitim ve İnsani Bilimler Dergisi: Teori ve Uygulama*, *3*(6), 75-94.

Öztürk, M.A. (2020). *Epistemology and Sports Coaching,* Ö. Karataş **(**Ed), Theory And Research In Sport Sciences II içinde (s. 21-38). Gece Kitaplığı.

Pehlivan, Z., & Konukman, F. (2004). Fair-play Kavramının Geliştirilmesinde Okul Sporunun Yeri ve Önemi. *Spormetre Beden Eğitimi ve Spor Bilimleri Dergisi*, *2*(2), 49-53.

Sezen, G. (2003). Profesyonel ve Amatör Futbolcuların Fair Play Anlayışları Üzerine Bir Araştırma. Yüksek lisans tezi, Gazi Üniversitesi Sağlık Bilimleri Enstitüsü, Ankara.

Sezen, G., & Yıldıran, İ. (2007). Beden Eğitimi Öğretmenlerinin Futbolda Fair Play'e İlişkin Olumlu ve Olumsuz Davranışlara Yaklaşımlarının İncelenmesi. *Spor Yönetimi ve Bilgi Teknolojileri*, *2*(1), 14-22.

Sezen-Balçıkanlı, G. (2009). Profesyonel Futbolcuların Faır Playe Yönelik Davranışları İle Empatik Eğilim Düzeyleri Arasındaki İlişki. Doktora Tezi, Gazi Üniversitesi Sağlık Bilimleri Enstitüsü, Ankara

Şebin, K., Tozoğlu, E., Yılmaz, S., Demirel, N., & Bostancı, Ö. (2007). Spor Yapan Üniversite Öğrencilerinin Fair Play'e İlişkin Görüşleri. *Beden Eğitimi ve Spor Bilimleri Dergisi, 9*(2), 1-14.

Tanriverdi, H. (2012). Spor Ahlaki ve Şiddet. *The Journal of Academic Social Science Studies, 5*(8), 1071-1093.

Tel, M. (2014). Türk Toplum Yaşantısında Fair Play. *International Journal of Science Culture and Sport*, *1*, 694-704.

Topan, A. (2011). Ortaöğretim Kurumlarında Okullar Arası Futbol Müsabakalarına Katılan Öğrencilerin Fair Play Anlayışlarının Kulüp Deneyimlerine Göre İncelenmesi. Yüksek Lisans Tezi, Gazi Üniversitesi Sağlık Bilimleri Enstitüsü, Ankara

Türksoy, K. K., & özlü, K. (2022). Ortaokul Öğrencilerinin Beden Eğitimi Dersine Karşı Tutumları ve Sportmenlik Davranışları Arasındaki İlişkinin İncelenmesi. *Uluslararası Türkçe Edebiyat Kültür Eğitim (TEKE) Dergisi*, *11*(3), 1304-1321.

Yazarer, İ., Taşmektepligil, M. Y., Ağaoğlu, Y. S., & Ağaoğlu, S. A. (2004). Yaz Spor Okullarında Basketbol Çalışmalarına Katılan Grupların İki Aylık Gelişmelerinin Fiziksel Yönden Değerlendirilmesi. *SPORMETRE Beden Eğitimi ve Spor Bilimleri Dergisi*, *2*(4), 163-170.

Yıkılmaz, A., Alıncak, F. (2022). Evaluation of school administrators' views on playgrounds and sports areas in the schools they work. ECORFAN Journal-Mexico, 13(28), 17-23.

Yıldıran, İ. (2004). Fair Play: Kapsamı, Türkiye'deki Görünümü ve Geliştirme Perspektifleri. *Gazi Beden Eğitimi ve Spor Bilimleri Dergisi*, *9*(4), 3-16.

KAYNAKÇA

Bailey, S. (2007) *Athlete first: A history of the Paralympic Movement*. New Jersey: John Wiley & Sons.

Blauwet, C., ve Willick, S. E. (2012). The Paralympic Movement: Using Sports to Promote Health, Disability Rights, and Social Integration for Athletes with Disabilities. *PM & R: The Journal of Injury, Function, and Rehabilitation,* 4(11), 851–856.

Bush, A., Silk, M., Porter, J. ve Howe, P.D. (2013) Disability [Sport] And Discourse: Stories Within The Paralympic Legacy, *Reflective Practice,* 14(5), 632-647.

Çaha, Ö. (1999). *Spora Yaslanarak Bir Nefes Alma*. Ankara: Beta.

Çınarlı, S. ve Ersöz, G. (2010). Engellilere Yönelik Spor Hizmetlerinin Gelişimi Açısından Sponsorluk ve Vergisel Düzenlemelere İlişkin Öneriler. *Süleyman Demirel Üniversitesi Sosyal Bilimler Enstitüsü Dergisi,* (12), 141-156.

Duman, S., Baştuğ, G., Taşğın, Özden, ve Akandere, M. (2011). The Evalation of The Relation Between Self Confidence and Level of Life Satisfaction of the Physically Handicapped Athletes. *Journal of Human Sciences,* 8(1), 1364–1374.

Guett, M. (2013). Disability Sport in Europe Learning From Experinces. *Council of Europe,* 3, 23-35.

Gür, A. (2001). Özürlülerin Sosyal Yaşama Uyum Süreçlerinde Sportif Etkinliklerin Rolü. Ankara: T.C. Başbakanlık Özürlüler İdaresi Başkanlığı.

Güzel, N.A. ve Kafa, N. (2016). *Engellilerde Spor ve Sınıflandırma*. Ankara: Gazi Kitabevi.

Kalyon, T. A. (1997). Özürlülerde Spor. Ankara: Bağırgan Yayınevi.

Karahüseyinoğlu, M. F., Ramazanoğlu, F., Nacar, E., Ramazanoğlu, O., ve Altungül, O. (2005). Türkiyenin Spordaki Konumunun Bazı Avrupa Ülkeleri İle Karşılaştırılması. *Fırat Üniversitesi Doğu Araştırmaları Dergisi,* 3(3), 75-82.

Kılcıgil, E. (1985). *Sosyal Çevre-Spor İlişkileri*. Ankara: Bağırgan Yayınevi.

Kınalı, G. (2003). *Zihin Engellilerde Beden-Resim-Müzik Eğitimi, Farklı Gelişen Çocuklar.* İstanbul: Epsilon Yayınları.

Konar, N. (2013). Rehabilitasyon - Engelliler Sporu ve Paralimpikler. *İstanbul Üniversitesi Spor Bilimleri Dergisi,* 3(0), 0-0.

Lewis, C. L., ve Fragala-Pinkham, M. A. (2005). Effects of Aerobic Conditioning and Strength Training on A Child with Down Syndrome: A Case Study. *Pediatric Physical Therapy,* 17(1), 30-36.

Özdemir, M. ve Ilkım, M. (2019). Engellilik ve Paralimpik Oyunları. İçinde M. Ilkım ve Ö. Karataş, *Sporda Yeni Akademik Çalışmalar* (35-56). Ankara: Akademisyen Kitabevi.

Ruddell, J.L. ve Shinew, K.J. (2006) The Socialization Process for Women with Physical Disabilities: The Impact of Agents and Agencies in the Introduction to an Elite Sport, *Journal of Leisure Research,* (38)3, 421-444.

Silver, J. R. (2018). The Origins of Sport for Disabled People. *The Journal of the Royal College of Physicians of Edinburgh,* 48(2), 175–180.

Tatar, Y. (1995). İşitme Özürlülerde Spor ve Ruhi Faydaları. Yayınlanmamış Doktora Tezi. İstanbul: İÜ Sağlık Bilimleri Enstitüsü.

URL-1: https://www.paralympic.org/ipc/history (E.T.: 05.10.2022).

URL-2: https://www.deaflympics.com/icsd/history (E.T.: 10.10.2022).

URL-3: https://tiesf.gov.tr/tarihce/ (E.T.: 12.10.2022).

URL-4: http://www.tmpk.org.tr/kurulusu/ (E.T.: 12.10.2022).

URL-5: https://www.paralympic.org/paralympic-games/summer-overview (07.11.2022).

URL-6: https://www.paralympic.org/paralympic-games/winter-overview (07.11.2022).

URL-7: https://tiesf.gov.tr/branslar/ (15.11.2022).

URL-8: http://www.gesf.org.tr/ (15.11.2022).

URL-9: https://www.tossfed.gov.tr/branslarimiz/ (15.11.2022).

URL-10: http://www.tbesf.org.tr/ (15.11.2022).

KAYNAKÇALAR

Abel, M. G., Hannon, J. C., Eisenman, P. A., Ransdell, L. B., Pett, M., & Williams, D. P. (2009). Waist circumference, pedometer placement, and step-counting accuracy in youth. *Research quarterly for exercise and sport*, *80*(3), 434-444.

Abel, M. G., Peritore, N., Shapiro, R., Mullineaux, D. R., Rodriguez, K., & Hannon, J. C. (2011). A comprehensive evaluation of motion sensor step-counting error. *Applied Physiology, Nutrition, and Metabolism*, *36*(1), 166-170.

Achten, J., & Jeukendrup, A. E. (2003). Heart rate monitoring. *Sports medicine*, *33*(7), 517-538.

Ainslie, P. N., Reilly, T., & Westerterp, K. R. (2003). Estimating human energy expenditure. *Sports medicine*, *33*(9), 683-698.

Ainsworth, B., Cahalin, L., Buman, M., & Ross, R. (2015). The current state of physical activity assessment tools. *Progress in cardiovascular diseases*, *57*(4), 387-395.

Ainsworth, B. E. (2009). How do I measure physical activity in my patients? Questionnaires and objective methods. *British journal of sports medicine*, *43*(1), 6-9.

Ainsworth, B. E., Haskell, W. L., Whitt, M. C., Irwin, M. L., Swartz, A. M., Strath, S. J., … Emplaincourt, P. O. (2000). Compendium of physical activities: An update of activity codes and MET intensities. *Medicine and science in sports and exercise*, *32*(9; SUPP/1), S498-S504.

Arciero, P. J., Goran, M. I., & Poehlman, E. T. (1993). Resting metabolic rate is lower in women than in men. *Journal of applied physiology*, *75*(6), 2514-2520.

Arvidsson, D., Slinde, F., & Hulthen, L. (2005). Physical activity questionnaire for adolescents validated against doubly labelled water. *European journal of clinical nutrition*, *59*(3), 376-383.

Bassett Jr, D. R. (2000). Validity and reliability issues in objective monitoring of physical activity. *Research quarterly for exercise and sport*, *71*(sup2), 30-36.

Black, A. E., Coward, W. A., Cole, T. J., & Prentice, A. M. (1996). Human energy expenditure in affluent societies: An analysis of 574 doubly-labelled water measurements. *European journal of clinical nutrition*, *50*(2), 72-92.

Brage, S., Brage, N., Franks, P. W., Ekelund, U., Wong, M.-Y., Andersen, L. B., … Wareham, N. J. (2004). Branched equation modeling of simultaneous accelerometry and heart rate monitoring improves estimate of directly measured physical activity energy expenditure. *Journal of applied physiology*, *96*(1), 343-351.

Brownson, R. C., Hoehner, C. M., Day, K., Forsyth, A., & Sallis, J. F. (2009). Measuring the built environment for physical activity: State of the science. *American journal of preventive medicine*, *36*(4), S99-S123.

Byrne, N. M., Hills, A. P., Hunter, G. R., Weinsier, R. L., & Schutz, Y. (2005). Metabolic equivalent: One size does not fit all. *Journal of Applied physiology*, *99*(3), 1112-1119.

Cashman, K. D. (2002). Calcium intake, calcium bioavailability and bone health. *British journal of Nutrition*, *87*(S2), S169-S177.

Casiraghi, F., Lertwattanarak, R., Luzi, L., Chavez, A. O., Davalli, A. M., Naegelin, T., … Folli, F. (2013). Energy expenditure evaluation in humans and non-human primates by SenseWear Armband. Validation of energy expenditure evaluation by SenseWear Armband by direct comparison with indirect calorimetry. *PLoS One*, *8*(9), e73651.

Caspersen, C. J., Powell, K. E., & Christenson, G. M. (1985). Physical activity, exercise, and physical fitness: Definitions and distinctions for health-related research. *Public health reports*, *100*(2), 126.

Chen, K. Y., & Bassett, D. R. (2005). The technology of accelerometry-based activity monitors: Current and future. *Medicine and science in sports and exercise*, *37*(11), S490.

Corder, K., Brage, S., & Ekelund, U. (2007). Accelerometers and pedometers: Methodology and clinical application. *Current Opinion in Clinical Nutrition & Metabolic Care*, *10*(5), 597-603.

Corder, K., Brage, S., Wareham, N. J., & Ekelund, U. (2005). Comparison of PAEE from combined and separate heart rate and movement models in children. *Medicine and science in sports and exercise*, *37*(10), 1761-1767.

Corder, K., Ekelund, U., Steele, R. M., Wareham, N. J., & Brage, S. (2008). Assessment of physical activity in youth. *Journal of applied physiology*, *105*(3), 977-987.

Corder, K., van Sluijs, E. M., Wright, A., Whincup, P., Wareham, N. J., & Ekelund, U. (2009). Is it possible to assess free-living physical activity and energy expenditure in young people by self-report? *The American journal of clinical nutrition*, *89*(3), 862-870.

Crouter, S. E., Churilla, J. R., & Bassett, D. R. (2006). Estimating energy expenditure using accelerometers. *European journal of applied physiology*, *98*(6), 601-612.

CV C, B. A., & Janssen, S. M. V. J. (1997). Effects of placementand orientation of body-fixed accelerometers on the assessment of energy expenditure during walking. *Medical & biological engineering & computing*.

de Jonge, L., DeLany, J. P., Nguyen, T., Howard, J., Hadley, E. C., Redman, L. M., & Ravussin, E. (2007). Validation study of energy expenditure and intake during calorie restriction using doubly labeled water and changes in body composition. *The American journal of clinical nutrition*, *85*(1), 73-79.

DeLany, J. P. (2017). Energy requirement methodology. İçinde *Nutrition in the Prevention and Treatment of Disease* (ss. 85-102). Elsevier.

DeLany, J. P., & Lovejoy, J. C. (1996). Energy expenditure. *Endocrinology and metabolism clinics of North America*, *25*(4), 831-846.

Dencker, M., & Andersen, L. B. (2011). Accelerometer-measured daily physical activity related to aerobic fitness in children and adolescents. *Journal of sports sciences*, *29*(9), 887-895.

Dollman, J., Okely, A. D., Hardy, L., Timperio, A., Salmon, J., & Hills, A. P. (2009). A hitchhiker's guide to assessing young people's physical activity: Deciding what method to use. *Journal of science and medicine in sport*, *12*(5), 518-525.

Dunton, G. F., Dzubur, E., Kawabata, K., Yanez, B., Bo, B., & Intille, S. (2014). Development of a smartphone application to measure physical activity using sensor-assisted self-report. *Frontiers in public health*, *2*, 12.

Ekelund, U., Poortvliet, E., Yngve, A., Hurtig-Wennlöv, A., Nilsson, A., & Sjöström, M. (2001). Heart rate as an indicator of the intensity of physical activity in human adolescents. *European journal of applied physiology*, *85*(3), 244-249.

Ellery, C. V. L., Weiler, H. A., & Hazell, T. J. (2014). Physical activity assessment tools for use in overweight and obese children. *International journal of obesity*, *38*(1), 1-10.

Eston, R. G., Rowlands, A. V., & Ingledew, D. K. (1998). Validity of heart rate, pedometry, and accelerometry for predicting the energy cost of children's activities. *Journal of applied physiology*, *84*(1), 362-371.

Fiziksel Aktivite Nedir. (t.y.). Geliş tarihi 27 Eylül 2022, gönderen https://hsgm.saglik.gov.tr/tr/fiziksel-aktivite/fiziksel-aktivite-nedir.html

Foley, L., Maddison, R., Olds, T., & Ridley, K. (2012). Self-report use-of-time tools for the assessment of physical activity and sedentary behaviour in young people: Systematic review. *Obesity Reviews*, *13*(8), 711-722.

Forouzanfar, M. H., Afshin, A., Alexander, L. T., Anderson, H. R., Bhutta, Z. A., Biryukov, S., … Charlson, F. J. (2016). Global, regional, and national comparative risk assessment of 79 behavioural, environmental and occupational, and metabolic risks or clusters of risks, 1990–2015: A systematic analysis for the Global Burden of Disease Study 2015. *The lancet*, *388*(10053), 1659-1724.

Frankenfield, D., Roth-Yousey, L., Compher, C., & Group, E. A. W. (2005). Comparison of predictive equations for resting metabolic rate in healthy nonobese and obese adults: A systematic review. *Journal of the American Dietetic association*, *105*(5), 775-789.

Freedson, P. S., & Miller, K. (2000). Objective monitoring of physical activity using motion sensors and heart rate. *Research quarterly for exercise and sport*, *71*(sup2), 21-29.

GBD Results. (t.y.). Geliş tarihi 27 Eylül 2022, gönderen Institute for Health Metrics and Evaluation website: https://vizhub.healthdata.org/gbd-results

Gomersall, S. R., Olds, T. S., & Ridley, K. (2011). Development and evaluation of an adult use-of-time instrument with an energy expenditure focus. *Journal of Science and Medicine in Sport*, *14*(2), 143-148.

Hendelman, D., Miller, K., Baggett, C., Debold, E., & Freedson, P. (2000). Validity of accelerometry for the assessment of moderate intensity physical activity in the field. *Medicine and science in sports and exercise*, *32*(9 Suppl), S442-9.

Hiilloskorpi, H. K., Pasanen, M. E., Fogelholm, M. G., Laukkanen, R. M., & Mänttäri, A. T. (2003). Use of heart rate to predict energy expenditure from low to high activity levels. *International journal of sports medicine*, *24*(05), 332-336.

Howley, E. T. (2001). Type of activity: Resistance, aerobic and leisure versus occupational physical activity. *Medicine and science in sports and exercise*, *33*(6 Suppl), S364-9.

James, W. P. T., & Schofield, E. C. (1990). *Human energy requirements. A manual for planners and nutritionists.* Oxford University Press.

Janz, K. F., Lutuchy, E. M., Wenthe, P., & Levy, S. M. (2008). Measuring activity in children and adolescents using self-report: PAQ-C and PAQ-A. *Medicine and science in sports and exercise*, *40*(4), 767-772.

Jetté, M., Sidney, K., & Blümchen, G. (1990). Metabolic equivalents (METS) in exercise testing, exercise prescription, and evaluation of functional capacity. *Clinical cardiology*, *13*(8), 555-565.

Kohl, H. W. (2000). Fulton JE, Caspersen CJ. *Assessment of physical activity among children and adolescents: a review and synthesis. Prev Med*, *31*, 54-76.

Le Masurier, G. C., & Tudor-Locke, C. (2003). Comparison of pedometer and accelerometer accuracy under controlled conditions. *Medicine & Science in Sports & Exercise*, *35*(5), 867-871.

Leenders, N. Y., Sherman, W. M., Nagaraja, H. N., & Kien, C. L. (2001). Evaluation of methods to assess physical activity in free-living conditions. *Medicine and science in sports and exercise*, *33*(7), 1233-1240.

Leonard, W. R. (2012). Laboratory and field methods for measuring human energy expenditure. *American Journal of Human Biology*, *24*(3), 372-384.

Levine, J. A. (2003). Non-exercise activity thermogenesis. *Proceedings of the Nutrition Society*, *62*(3), 667-679.

Li, R., Deurenberg, P., & Hautvast, J. G. J. (1993). A critical evaluation of heart rate monitoring to assess energy expenditure in individuals. *The American journal of clinical nutrition*, *58*(5), 602-607.

Livingstone, M. B., Robson, P. J., & Totton, M. (2000). Energy expenditure by heart rate in children: An evaluation of calibration techniques. *Medicine and Science in Sports and Exercise*, *32*(8), 1513-1519.

Lührmann, P. M., Bender, R., Edelmann-Schäfer, B., & Neuhäuser-Berthold, M. (2009). Longitudinal changes in energy expenditure in an elderly German population: A 12-year follow-up. *European journal of clinical nutrition*, *63*(8), 986-992.

Maddison, R., Jiang, Y., Vander Hoorn, S., Ni Mhurchu, C., Lawes, C. M., Rodgers, A., & Rush, E. (2009). Estimating energy expenditure with the RT3 triaxial accelerometer. *Research quarterly for exercise and sport*, *80*(2), 249-256.

Manson, J. E., Hu, F. B., Rich-Edwards, J. W., Colditz, G. A., Stampfer, M. J., Willett, W. C., … Hennekens, C. H. (1999). A prospective study of walking as compared with vigorous exercise in the prevention of coronary heart disease in women. *New England Journal of Medicine*, *341*(9), 650-658.

Nelson, K. M., Weinsier, R. L., Long, C. L., & Schutz, Y. (1992). Prediction of resting energy expenditure from fat-free mass and fat mass. *The American journal of clinical nutrition*, *56*(5), 848-856.

Ness, A. R., Leary, S. D., Mattocks, C., Blair, S. N., Reilly, J. J., Wells, J., … Riddoch, C. (2007). Objectively measured physical activity and fat mass in a large cohort of children. *PLoS medicine*, *4*(3), e97.

Nielsen, S. B., Montgomery, C., Kelly, L. A., Jackson, D. M., & Reilly, J. J. (2008). Energy intake variability in free-living young children. *Archives of disease in childhood*, *93*(11), 971-973.

Olds, T., Ferrar, K. E., Gomersall, S. R., Maher, C., & Walters, J. L. (2012). The elasticity of time: Associations between physical activity and use of time in adolescents. *Health Education & Behavior*, *39*(6), 732-736.

Oliver, M., Schofield, G. M., & Kolt, G. S. (2007). Physical activity in preschoolers. *Sports medicine*, *37*(12), 1045-1070.

Oliver, M., Schofield, G. M., Kolt, G. S., & Schluter, P. J. (2007). Pedometer accuracy in physical activity assessment of preschool children. *Journal of Science and Medicine in Sport*, *10*(5), 303-310.

Pate, R. R. (1993). Physical activity assessment in children and adolescents. *Critical reviews in food science and nutrition*, *33*(4-5), 321-326.

Pate, R. R., O'Neill, J. R., & Mitchell, J. (2010). Measurement of physical activity in preschool children. *Medicine and science in sports and exercise*, *42*(3), 508-512.

Philippaerts, R. M., Matton, L., Wijndaele, K., Balduck, A.-L., De Bourdeaudhuij, I., & Lefevre, J. (2006). Validity of a physical activity computer questionnaire in 12-to 18-year-old boys and girls. *International journal of sports medicine*, *27*(02), 131-136.

Plasqui, G. U. Y., & Westerterp, K. R. (2005). Accelerometry and heart rate as a measure of physical fitness: Proof of concept. *Med Sci Sports Exerc*, *37*(5), 872-876.

Pollock, M. L., Gaesser, G. A., Butcher, J. D., Després, J. P., Dishman, R. K., Franklin, B. A., & Garber, C. E. (1998). The recommended quantity and quality of exercise for developing and maintaining cardiorespiratory and muscular fitness, and flexibility in healthy adults. *Medicine and science in sports and exercise*, *30*(6), 975-991.

Prentice, A. M., Black, A. E., Coward, W. A., & Cole, T. J. (1996). Energy expenditure in overweight and obese adults in affluent societies: An analysis of 319 doubly-labelled water measurements. *European journal of clinical nutrition*, *50*(2), 93-97.

Reilly, J. J., Penpraze, V., Hislop, J., Davies, G., Grant, S., & Paton, J. Y. (2008). Objective measurement of physical activity and sedentary behaviour: Review with new data. *Archives of disease in childhood*, *93*(7), 614-619.

Ridgers, N. D., & Fairclough, S. (2011). Assessing free-living physical activity using accelerometry: Practical issues for researchers and practitioners. *European journal of sport science*, *11*(3), 205-213.

Rowlands, A. V. (2007). Accelerometer assessment of physical activity in children: An update. *Pediatric exercise science*, *19*(3), 252-266.

Sallis, J. F. (1991). Self-report measures of children's physical activity. *Journal of School health*, *61*(5), 215-220.

Sallis, J. F., Buono, M. J., Roby, J. J., Micale, F. G., & Nelson, J. A. (1993). Seven-day recall and other physical activity self-reports in children and adolescents. *Medicine and science in sports and exercise*, *25*(1), 99-108.

Sallis, J. F., Haskell, W. L., Wood, P. D., Fortmann, S. P., Rogers, T., Blair, S. N., & Paffenbarger Jr, R. S. (1985). Physical activity assessment methodology in the Five-City Project. *American journal of epidemiology*, *121*(1), 91-106.

Schoeller, D. A. (2008). Insights into energy balance from doubly labeled water. *International journal of obesity*, *32*(7), S72-S75.

Schutz, Y., Weinsier, R. L., & Hunter, G. R. (2001). Assessment of free-living physical activity in humans: An overview of currently available and proposed new measures. *Obesity research*, *9*(6), 368-379.

Shephard, R. J. (2003). Limits to the measurement of habitual physical activity by questionnaires. *British journal of sports medicine*, *37*(3), 197-206.

Slinde, F., Arvidsson, D., Sjoberg, A., & Rossander-Hulthén, L. (2003). Minnesota leisure time activity questionnaire and doubly labeled water in adolescents. *Medicine and science in sports and exercise*, *35*(11), 1923-1928.

Stubbs, R. J., Hughes, D. A., Johnstone, A. M., Whybrow, S., Horgan, G. W., King, N., & Blundell, J. (2004). Rate and extent of compensatory changes in energy intake and expenditure in response to altered exercise and diet composition in humans. *American Journal of Physiology-Regulatory, Integrative and Comparative Physiology*, *286*(2), R350-R358.

Swartz, A. M., Strath, S. J., Bassett, D. R., O Brien, W. L., King, G. A., & Ainsworth, B. E. (2000). Estimation of energy expenditure using CSA accelerometers at hip and wrist sites. *Medicine and science in sports and exercise*, *32*(9; SUPP/1), S450-S456.

Tremblay, M. S., Aubert, S., Barnes, J. D., Saunders, T. J., Carson, V., Latimer-Cheung, A. E., … Chinapaw, M. J. (2017). Sedentary behavior research network (SBRN)–terminology consensus project process and outcome. *International journal of behavioral nutrition and physical activity*, *14*(1), 1-17.

Troiano, R. P. (2009). Can there be a single best measure of reported physical activity? Oxford University Press.

Trolano, R. P., Berrigan, D., Dodd, K., Masse, L. C., Tilert, T., & McDowell, M. (2008). Physical activity in the United States measures by accelerometer. *Medicine & Science in Sports & Exercise*, *40*(1), 181-188.

Trost, S. G., Ward, D. S., Moorehead, S. M., Watson, P. D., Riner, W., & Burke, J. R. (1998). Validity of the computer science and applications (CSA) activity monitor in children. *Medicine and science in sports and exercise*, *30*(4), 629-633.

Tudor-Locke, C., & Bassett, D. R. (2004). How many steps/day are enough? *Sports medicine*, *34*(1), 1-8.

Tudor-Locke, C. E., & Myers, A. M. (2001). Methodological considerations for researchers and practitioners using pedometers to measure physical (ambulatory) activity. *Research quarterly for exercise and sport*, *72*(1), 1-12.

Tudor-Locke, C., Sisson, S. B., Collova, T., Lee, S. M., & Swan, P. D. (2005). Pedometer-determined step count guidelines for classifying walking intensity in a young ostensibly healthy population. *Canadian journal of applied physiology*, *30*(6), 666-676.

Van Cauwenberghe, E., Labarque, V., Trost, S. G., De Bourdeaudhuij, I., & Cardon, G. (2011). Calibration and comparison of accelerometer cut points in preschool children. *International Journal of Pediatric Obesity*, *6*(2Part2), e582-e589.

Van Remoortel, H., Giavedoni, S., Raste, Y., Burtin, C., Louvaris, Z., Gimeno-Santos, E., … Vogiatzis, I. (2012). Validity of activity monitors in health and chronic disease: A systematic review. *International journal of behavioral nutrition and physical activity*, *9*(1), 1-23.

Venditti, E. M., Wylie-Rosett, J., Delahanty, L. M., Mele, L., Hoskin, M. A., & Edelstein, S. L. (2014). Short and long-term lifestyle coaching approaches used to address diverse participant barriers to weight loss and physical activity adherence. *International Journal of Behavioral Nutrition and Physical Activity*, *11*(1), 1-12.

Weinsier, R. L., Schutz, Y., & Bracco, D. (1992). Reexamination of the relationship of resting metabolic rate to fat-free mass and to the metabolically active components of fat-free mass in humans. *The American journal of clinical nutrition*, *55*(4), 790-794.

Welk, G. J., Kim, Y., Stanfill, B., Osthus, D. A., Calabro, A. M., Nusser, S. M., & Carriquiry, A. (2014). Validity of 24-h physical activity recall: Physical activity measurement survey. *Medicine and science in sports and exercise*, *46*(10).

Westerterp, K. R. (2009). Assessment of physical activity: A critical appraisal. *European journal of applied physiology*, *105*(6), 823-828.

Westerterp, K. R., & Plasqui, G. (2004). Physical activity and human energy expenditure. *Current Opinion in Clinical Nutrition & Metabolic Care*, *7*(6), 607-613.

Kaynaklar

Aguıar As, Speck Ae, Canas Pm, Cunha Ra (2020). Neuronal adenosine A2A receptors signal ergogenic effects of caffeine. Scientific Reports, 10: 13414.

Barcelos, R. P., Lima, F. D., Carvalho, N. R., Bresciani, G., & Royes, L. F. (2020). Caffeine effects on systemic metabolism, oxidative-inflammatory pathways, and exercise performance. *Nutrition Research*, *80*, 1-17.

Bulgay, C., & Polat, S. Ç. (2017). Elit seviyedeki güreşçilerin bacak kuvvetleri ve denge performanslari arasindaki ilişkinin incelenmesi. *İnönü Üniversitesi Beden Eğitimi ve Spor Bilimleri Dergisi*, *4*(3), 59-67.

Burke, L., Desbrow, B., & Spriet, L. (2013). *Caffeine for sports performance*. Human Kinetics.

Conlisk AJ, Galuska DA. Is caffeine associated with bone mineral density in young adult women? Prev Med, 2000; 31: 562-568.

Garipağaoğlu, M., & Kuyrukçu, N. (2009). Çocuk sağlığı ve kafein. Çocuk Dergisi, 9(3), 110-115.

Girginol, C. R. (2017). Kahve: Topraktan Fincana. Cinius Yayınları, s. 14-15, 214.

Graham, T. E., & Spriet, L. L. (1995). Metabolic, catecholamine, and exercise performance responses to various doses of caffeine. Journal of applied physiology, 78(3), 867-874.

Grgic, J., & Del Coso, J. (2021). Ergogenic effects of acute caffeine intake on muscular endurance and muscular strength in women: A meta-analysis. International Journal of Environmental Research and Public Health, 18(11), 5773.

Grgic, J., & Pickering, C. (2019). The effects of caffeine ingestion on isokinetic muscular strength: A meta-analysis. *Journal of Science and Medicine in Sport*, *22*(3), 353-360.

Grgic, J., Grgic, I., Pickering, C., Schoenfeld, B. J., Bishop, D. J., & Pedisic, Z. (2020). Wake up and smell the coffee: caffeine supplementation and exercise performance—an umbrella review of 21 published meta-analyses. British journal of sports medicine, 54(11), 681-688.

Guest, N. S., VanDusseldorp, T. A., Nelson, M. T., Grgic, J., Schoenfeld, B. J., Jenkins, N. D., ... & Campbell, B. I. (2021). International society of sports nutrition position stand: caffeine and exercise performance. *Journal of the International Society of Sports Nutrition*, *18*(1), 1.

Harland, B. F. (2000). Caffeine and nutrition. *Nutrition (Burbank, Los Angeles County, Calif.)*, *16*(7-8), 522-526.

Heckman, M. A., Weil, J., & De Mejia, E. G. (2010). Caffeine (1, 3, 7-trimethylxanthine) in foods: a comprehensive review on consumption, functionality, safety, and regulatory matters. *Journal of food science*, *75*(3), R77-R87.

Higdon, J. V., & Frei, B. (2006). Coffee and health: a review of recent human research. *Critical reviews in food science and nutrition*, *46*(2), 101-123.

Institute of Medicine (US) Committee on Military Nutrition Research. (2001). *Caffeine for the Sustainment of Mental Task Performance: Formulations for Military Operations*. National Academies Press (US).[https://pubmed.ncbi.nlm.nih.gov/25057583/]. Erişim Tarihi:11.10.2022.

Jabbar, S. B., & Hanly, M. G. (2013). Fatal caffeine overdose: a case report and review of literature. *The American journal of forensic medicine and pathology*, *34*(4), 321-324.

Jones G. Caffeine and other sympathomimetic stimulant: modes of actions and effects on sportsperformance. Essays Biochem, 2008; 44(1):109-123.

Karayiğit, R., Yıldız, H., Şahin, M. A., Şişman, A., Sarı, C., Ersöz, G., & Büyükçelebi, H. (2021). The effects of low-dose caffeinated coffee ingestion on strength and muscular endurance performance in male athletes.

Leutholtz, B., & Kreider, R. B. (2001). Optimizing nutrition for exercise and sport. In *Nutritional Health* (pp. 207-235). Humana Press, Totowa, NJ.

Liebherman HR, Tharion WJ, Shukitt-Hale B, Speckman KL, Tulley R (2002). Effects of caffeine, sleep loss and stress on cognitive performance and mood during U.S. Navy Seal training. Psychopharmacology, 164: 250-261.

Lorenzo Calvo, J., Fei, X., Domínguez, R., & Pareja-Galeano, H. (2021). Caffeine and cognitive functions in sports: a systematic review and meta-analysis. Nutrients, 13(3), 868.

Mclellan TN, Calwell JA, Lieberman HR (2016). A review of caffeine's effects of cognitive, physical and occupational performance. Nueroscience&Biobehavioral reviews, 71: 294-312.

Mielgo-Ayuso, J., Marques-Jiménez, D., Refoyo, I., Del Coso, J., León-Guereño, P., & Calleja-González, J. (2019). Effect of caffeine supplementation on sports performance based on differences between sexes: a systematic review. Nutrients, 11(10), 2313.

Mitchell, D. C., Knight, C. A., Hockenberry, J., Teplansky, R., & Hartman, T. J. (2014). Beverage caffeine intakes in the US. Food and Chemical Toxicology, 63, 136-142.

Morava, A., Fagan, M. J., & Prapavessis, H. (2019). Effects of caffeine and acute aerobic exercise on working memory and caffeine withdrawal. Scientific reports, 9(1), 1-9.

Nehlig, A. (1999). Are we dependent upon coffee and caffeine? A review on human and animal data. Neuroscience & Biobehavioral Reviews, 23(4), 563-576.

Paton, D.C., Hopkins, G.W. ve Vollebregt, L. (2000). Little effect of caffein ingestion on repeated sprints in team-sport athletes. Medicine& Science in sports & exercise.

Peeling, P., Binnie, M. J., Goods, P. S., Sim, M., & Burke, L. M. (2018). Evidence-based supplements for the enhancement of athletic performance. *International journal of sport nutrition and exercise metabolism*, *28*(2), 178-187.

Rakıcıoğlu, N. (1993). Ratlarda, diyete eklenen kahve ve kafeinin serum lipidlerine etkisi (Doctoral dissertation, Doktora Tezi. Ankara: Hacettepe Üniversitesi).

Schneiker, K. T., Bishop, D., Dawson, B., & Hackett, L. P. (2006). Effects of caffeine on prolonged intermittent-sprint ability in team-sport athletes. *Medicine and science in sports and exercise*, *38*(3), 578-585.

Souissi, M., Chtourou, H., Abedelmalek, S., Ghozlane, I. B., & Sahnoun, Z. (2014). The effects of caffeine ingestion on the reaction time and short-term maximal performance after 36 h of sleep deprivation. Physiology & behavior, 131, 1-6.

Southward, K., Rutherfurd-Markwick, K. J., & Ali, A. (2018). The effect of acute caffeine ingestion on endurance performance: a systematic review and meta–analysis. Sports Medicine, 48(8), 1913-1928.

Stickgold, R., & Walker, M. P. (Eds.). (2010). *The neuroscience of sleep*. Academic Press.

URL-1: https://sportsnutritiondigest.com/blog/timing-of-caffeine, (E.T.: 21.11.2022).

Wickham, K. A., & Spriet, L. L. (2018). Administration of caffeine in alternate forms. Sports Medicine, 48(1), 79-91.

Yang C, Francıosı S, Brown Re (2013). Adenosine inhibits the excitatory synaptic inputs to basal forebrain cholinergic, GABAergic, and parvalbumin neurons in mice. Frontiers in Neurology, 4: 77.

KAYNAKÇA

Abaan, S. (1995). Hemşirelikte güç sahibi olma. Hacettepe Üniversitesi *Hemşirelik Yüksekokulu Dergisi*. 2(1), 4-10.

Ağçay, F. (2015). *Liderin Güç Kaynakları Kullanımı İlişkisi Üzerine Bir Araştırma.* Yayımlanmamış Yüksek Lisans Tezi, Dokuz Eylül Üniversitesi, Sosyal Bilimler Enstitüsü, İzmir.

Akpınar, M. (2019). *Yönetici Hemşirelerde Algılanan Güç Kaynağı ile Sosyo Demografik Özellikler Arasındaki İlişki.* Yayımlanmamış Yüksek Lisans Tezi, İstanbul Medipol Üniversitesi, Sağlık Bilimleri Enstitüsü, Hemşirelik Anabilim Dalı, İstanbul.

Akyüz, B., Kaya, N. ve Aravi, B. (2015). Kamu çalışanlarının iş tatmini üzerinde liderin güç kaynaklarının rolü. *Yönetim Bilimleri Dergisi*, 13(25), 71-90.

Arslanargun, E. (2009). İl*köğretim ve Lise Müdürlerinin Okul Yönetiminde Kullandığı Güç Türleri.* Yayımlanmamış Doktora Tezi, Ankara Üniversitesi, Eğitim Bilimleri Enstitüsü, Ankara.

Balkaş-Demir, S. (2020). *Lider Üye Etkileşiminin Çalışan Performansına Etkisinde Güç Kaynaklarının Aracılık Rolü*. Yayımlanmamış Doktora Tezi, Ankara Üniversitesi, Sosyal Bilimler Enstitüsü, Ankara.

Bayrakdaroğlu, Y., Katkat, D. ve Budak, D. (2015). Türkiye'deki ulusal spor federasyonlarının doping kontrol uygulamalarının değerlendirilmesi. *SPORMETRE Beden Eğitimi ve Spor Bilimleri Dergisi*, *13*(2), 93-102.

Bilgetürk, D. (2022). *Takım Spor Geçmişi Olan Yöneticilerle Spor Geçmişi Olmayan Yöneticilerin Liderlik Özelliklerinin Karşılaştırılması.* Yayımlanmamış Yüksek Lisans Tezi, İstanbul Okan Üniversitesi, Lisansüstü Eğitim Enstitüsü, Spor Yönetimi Anabilim Dalı, İstanbul.

Collins, B.E. ve Raven, B.H. (1969). *Group structure: attraction, coalitions*, communication and power. In g. lindzey and e. aronson (Eds.), The Handbook of Social Psychology, 4, 102-204.

Çalışkur, A. (2016). Örgütlerde güç olgusu ve gücün kullanımı. *Çankırı Karatekin Üniversitesi Sosyal Bilimler Enstitüsü Der*gisi, 7(1), 29-48.

Daft, R.L. (1993). *Management* (3.Edition). USA: Dryden Pres.

Daft, R.L. (2009). *Management* (9. Edition). Ohio: South Western Cengage Learning.

Daft, R.L. (2014). *Management* (11. Edition). Ohio: South Western Cengage Learning.

Deutsch, M. ve Gerard, H. B. (1955). A study of normative and informational social influences upon individual judgment. *The Journal of Abnormal And Social Psychology,* 51(3), 629–636.

Dyer, W. (1979). Caring and power. *California Management Review*, 21(4), 84-89.

Eraslan, L. (2004). Liderlik olgusunun tarihsel evrimi, temel kavramlar ve yeni liderlik paradigmasının analizi. *Milli Eğitim Dergisi*, 162.

Etzioni, A. (1961). *A Comparative Analysis Of Complex Organizations: On Power, Involvement and Their Correlates.* New York: Free Press Of Glencoe.

Festinger, L. (1950). Informal social communication. Psychological Review, 57, 271– 282.

Festinger, L. (1953). An *Analysis Of Compliant Behaviour*. In M. Sherif, And M. O. Wilson (Eds.), Group Relations Atthe Crossroads. NY: Harper And Bros.

Festinger, L. (1954). A theory of social comparison processes. *Human Relations*, 7, 117– 140.

French, J. R. P. ve Raven B. (1959). *The Bases Of Social Power. D. Cartwright (Eds.), Studies İn Social Power (150-167).* Ann Arbor: Mich. University Of Michigan Press.

Hovland, C.I., Lumsdaine, A.A. ve Sheffield, F.D. (1949). Experiments On Mass Communication. Princeton: Princeton University Press

Hoye, R., Smith, A. C., Nicholson, M. ve Stewart, B. (2018). Sport management: principles and applications. Routledge

Kanter, R. M. (1981). *Power, leadership and participatory managemen*. Theory Into Practice, 20(4), 219-224.

Kelman, H. C. (1958). Compliance, identification, and internalization: three processes of attitude change. *Journalof Conflict Resolution*, 2, 51–60.

Kemikkıran, N. (2015). Güç mesafesi yüksekse eşitsizlik mi istenir? *Ankara Üniversitesi SBF Dergisi*, 70(2), 317-344.

Kırel, Ç. (1998). *Örgütlerde Güç Kullanımı Çalışanların Algıladıkları Güç ve Tepkileri Üzerinde Bir Uygulam*a. Eskişehir: Anadolu Üniversitesi Yayınları.

Lunenburg, F.C. (2012), Compliance theory and organizational effectiveness. *International Journal of Scholarly Academic Intellectual Diversity*, 14(1), 1-4.

Lusch, R. F. (1976). Sources of power: their ımpact on ıntrachannel conflict. *Journal of Marketing Research*, 13(4), 382-390.

Mechanic, D. (1962). Sources of power of lower level participants. *Administrative Science Quarterly*, (7), 349-364.

Meydan, C. H. (2010). *Örgüt Kültürü, Örgütsel Güç ve Örgütsel Adalet Algılarının Bireyin İş Tatmini ve Örgüte Bağlılığı Üzerine Etkisi: Kamuda Bir Araştırma* Yayımlanmamış Doktora Tezi, Kara Harp Okulu Savunma Bilimleri Enstitüsü, Ankara.

Mintzberg, H. (1983). *Power İn And Around Organizations*. Englewood Cliffs: PrenticeHall.

Rahim, M. A. (1988). The development of a leader power ınventory. *Multivariate Behavioral Research*, 23(4), 491–503.

Rahim, M. A. (2004*). Leader Power, Followers' Conflict Management Strategies And Propensity To Leave A Job: A Cross-Cultural Study*. Paper Presented At The Annual Conference Of The International Association For Conflict Management (IACM).

Rahim, M. A. ve Magner, N. R. (1996). Confirmatory factor analysis of the bases of leader power: first order factor model and ıts ınvariance across groups. *Multivariate Behavioral Research,* 31(4), 495- 516

Rahim, M. A., Antonioni, D. ve Psenicka, C. (2001). A structural equations model of leader power, subordınates' styles of handling conflict and job performance. *The International Journal of Conflict Management, 12*(3), 191-211.

Raven, B. H. (1965). *Social Influence And Powe*r. I. D. Steiner And M. Fishbein (Ed.), Current Studies İn Social Psychology (371-382). New York: Holt, Rinehart and Winston Inc.

Raven, B. H. (1965). *Social Influence And Power*. I. D. Steiner And M. Fishbein (Ed.), Current Studies İn Social Psychology (371-382). New York: Holt, Rinehart and Winston Inc.

Robbins, S.P. ve Judge, T.A. (2015). *Organizational Behavior*. ABD: Prentice Hall.

Şimşek, M. Ş. (2001). *Yönetim ve Organizasyon*. Konya: Günay Ofset.

Titrek, O. ve Zafer, D. (2009). İlkögretim okulu yöneticilerinin kullandıkları örgütsel güç kaynaklarına ilişkin öğretmen görüşleri. *Kuram ve Uygulamada Eğitim Yönetimi* 60, 657-674.

Vecchio, R. P. (1988). *Organizational Behavior*. The Dryden Press.

Vrazalic, L. ve Gould, E. (2000). Power an Politics: The *Changing Status of IS Departments in Organizations. Proceedings of IRIS 23.* Laboratorium for Interaction Technology, University of Trollhättan Uddevalla.

Weber, M. (1947). The Theory Of Social And Economic Organization, Translated By A. M. Henderson And Talcott Parsons; Edited With An Introduction By Talcott Parsons. New York: Oxford University Press.

Weber, M. (1978). Economy and Society: An Outline of Interpretive Sociology. Berkeley. CA: University of California Press.

Yılmaz, K. ve Altınkurt, Y. (2012). Okul yöneticilerinin kullandıkları güç kaynakları ile öğretmenlerin iş doyumu arasındaki ilişki. *Kastamonu Eğitim Dergisi* 20(2), 385- 402.

Yukl, G. (2008). How Leaders İnfluence Organizational Effectiveness, *The leadership quarterly*,19, 708-722.

Yüksel, Ö. ve Erkutlu, H. (2003). Personeli güçlendirme. *Gazi Üniversitesi İktisadi ve İdari Bilimler Fakültesi Dergisi* (5), 131-142.

KAYNAKÇA

Abrantes, C., Macas, V. ve Sampaıo, J. (2004). Variation in Football Players Sprint Test Performance Across Different Ages and Levels of Competition. *Journal of sports science and medicine*, 3 (1), 44 – 49.

Açıkada, C ve Ergen, E. (1990). *Bilim ve Spor*. Ankara: Büro-Tek Ofset Matbaacılık.

Akça, F. Akalan, C. ve Gökdemir, K. (2011). Kürekte Fizyolojik Performansın Farklı Parametre ve Yöntemlere Göre İncelenmesi. *Sport Sciences,* 6(1), 54-64.

Aksoy, F. (2012). *Alt Yapıda Saha İçi Uygulamalar II*. İstanbul: Has Matbaacılık.

Altay, F. (2001). Ritmik Jimnastikte İki Farklı Hızda Yapılan Chaine Rotasyon Sonrasında Yan Denge Hareketinin Biyomekanik Analizi. Yayımlanmamış Doktora Tezi, Hacettepe Üniversitesi, Sağlık Bilimleri Enstitüsü, Spor Bilimleri ve Teknolojisi Anabilim Dalı, Ankara.

Aunola, S. ve Rusko, H. (1984). Reproducibility of aerobic and anaerobic thresholds in 20–50 year old men. *European journal of applied physiology and occupational physiology*, *53*(3), 260-266.

Bailey, D.M., Erith, S. J., ve Griffin, P.J. (2007). Influence of cold-water immersion on indices of muscle damage following prolonged intermittent shuttle running. *Journal of Sports Sciences,* 25 (11): 1163-1170.

Bangsbo, J. (1994). The Physiology Of Soccer--With Special Reference To Intense Intermittent Exercise. Acta Physiologica Scandinavica. Supplementum, 619, 1-155.

Bangsbo, J., Nørregaard, L. ve Thorsø, F. (1991). Activity profile of competition soccer. *Canadian Journal of Sport Sciences Journal canadien des sciences du sport*, 16(2), 110-116.

Barnes, C., Archer, D. T., Hogg, B., Bush, M. ve Bradley, P. (2014). The evolution of physical and technical performance parameters in the English Premier League. *International journal of sports medicine*, *35*(13), 1095-1100.

Bogdanis, G. C., Nevill, M. E., Boobis, L. H., ve Lakomy, H. K. (1996). Contribution of phosphocreatine and aerobic metabolism to energy supply during repeated sprint exercise. *Journal of Applied Physiology*, 80(3), 876-884.

Bompa, T. Haff, GG. (2015). Dönemleme, antrenman kuramı ve yöntemi, Çeviren: Tanju Bağırgan, Bağırgan Yayınevi , Ankara, Türkiye.

Bravo, D. F., Impellizzeri, F. M., Rampinini, E., Castagna, C., Bishop, D. ve Wisloff, U. (2008). Sprint vs. interval training in football. *International Journal of Sports Medicine*, 29(08), 668- 674.

Brown, P. I., Hughes, M. G. ve Tong, R. J. (2007). Relationship between VO^ sub 2max^ and repeated sprint ability using non-motorised treadmill ergometry. *Journal of sports medicine and physical fitness*, *47*(2), 186.

Capranica, L., Tessitore, A., Guidetti, L. ve Figura, F. (2001). Heart rate and match analysis in pre-pubescent soccer players. *Journal of sports sciences*, *19*(6), 379-384.

Casajús, J. A. (2001). Seasonal variation in fitness variables in professional soccer players. *Journal of sports medicine and physical fitness*, *41*(4), 463-469.

Çetin, O. (2018). *Genç Erkek Futbolcuların Maçlardaki İç ve Dış Yük Profillerinin İncelenmesi*. Yayımlanmamış Doktora Tezi, Sakarya Uygulamalı Bilimler Üniversitesi, Lisansüstü Eğitim Enstitüsü, Sakarya.

Demeritt, K.M., Shultz, S.J., Docherty, C.L., Gansneder, B.M. ve Perrin, D.H. (2002). Chronic Ankle Instability Does Not Affect Lower Extremity Functional Performance. *Journal of Athletic Training,* 37(4), 507.

Dener, Ş. (2022). *Futbolcularda Germe Egzersizlerinin Zamana Bağlı Olarak Anaerobik Kassal Performansa Akut Etkileri*. Yayımlanmamış Yüksek Lisans Tezi, Afyon Kocatepe Üniversitesi, Sağlık Bilimleri Enstitüsü, Beden Eğitimi ve Spor Anabilim Dalı, Afyon.

Di Salvo, V., Pigozzi, F., Gonzalez-Haro, C., Laughlin, M. S., & De Witt, J. K. (2013). Match performance comparison in top English soccer leagues. International Journal of Sports Medicine, 34(06), 526-532.

Edwards, A. M. ve Clark, N. A. (2006). Thermoregulatory observations in soccer match play: professional and recreational level applications using an intestinal pill system to measure core temperature. *British journal of sports medicine*, *40*(2), 133-138.

Edwards, A. M., Clark, N. ve. Macfadyen, A. M. (2003). Lactate and ventilatory thresholds reflect the training status of professional soccer players where maximum aerobic power is unchanged. *Journal of sports science & medicine*, *2*(1), 23.

Ekblom, B. (1986). Applied physiology of soccer. *Sports Med*, 3(1):50-60.

Eniseler, N. (2010). *Bilimin Işığında Futbol Antrenmanı*. (2. Baskı). İzmir: Birleşik Matbaacılık.

Ertetik, G. (2022). *Futbolda Takım Denge Merkezinin Fiziksel, Fizyolojik ve Taktiksel Parametrelere Göre İncelenmesi.* Yayımlanmamış Doktora Tezi, Ankara Üniversitesi, Sağlık Bilimleri Enstitüsü, Spor Bilimleri Anabilim Dalı, Ankara.

Fallowfield, JL. Ve Wilkinson, DM. (1999). Improving sports peformance in middle and long distance running: a scientific approach to race preparation England:Jhon Wiley and Sons.

Gatz, G. (2009). *Complete Conditioning for Soccer*. Champaign: Human Kinetics Publishers.

Günay, M. ve Yüce, İ.A. (2008). *Futbol Antrenmanının Bilimsel Temelleri*. (3. Baskı). Ankara, Öz Baran Ofset.

Haugen, T. ve Seiler, S. (2015). Physical and physiological testing of soccer players: why, what and how should we measure. *Sportscience*, 19, 10-26.

Hazar, F. (2005). *Badmintonda Çevikliğin Performansa Etkisi ve Çevikliği Geliştirici Antrenman Uygulamaları.* Yayımlanmamış Doktora Tezi, Marmara Üniversitesi, Sağlık Bilimleri Enstitüsü, İstanbul.

Helgerud, J., Engen, L. C., Wisloff, U. ve Hoff, J. (2001). Aerobic Endurance Training Improves Soccer Performance. *Medicine And Science In Sports And Exercise*, 33(11), 1925-1931.

Hoff, J. ve Helgerud, J. (2004). Endurance and strength training for soccer players. *Sports medicine*, *34*(3), 165-180.

Hoff, J., Wisløff, U., Engen, L. C., Kemi, O. J. ve Helgerud, J. (2002). Soccer specific aerobic endurance training. *British journal of sports medicine*, *36*(3), 218-221.

Kalyon, T. A. (1994). *Spor Hekimliği*. Ankara: Gata Basımevi. Ankara.

Köklü, Y., Özkan, A. ve Ersöz, G. (2009). Futbolda dayanıklılık performansının değerlendirilmesi ve geliştirilmesi. *CBÜ Beden Eğitimi ve Spor Bilimleri Dergisi*, *4*(3), 142-150.

Köseoğlu, F. (2000). *Fiziksel Tıp ve Rehabilitasyon.* Ankara: Güneş Kitabevi.

Krustrup, P., Mohr, M., Amstrup, T., Rysgaard, T., Johansen, J., Steensberg, A., ... ve Bangsbo, J. (2003). The yo-yo intermittent recovery test: physiological response, reliability, and validity. *Medicine & Science in Sports & Exercise*, 35(4), 697-705.

Lancaster, S. ve Teodorescu, R. (2007). *Athletic Fitness for Kids*. (1nd ed.). Champaign: Human Kinetics Publishers.

Little, T. ve Williams, A.G. (2005). Specificity of Acceleration, Maximum Speed, and Agility in Professional Soccer Players. *Journal of Strength and Conditioning Research*, 19(1), 76-78.

Löklüoğlu, B. (2018). *Farklı Spor Dallarındaki Sporcularda Anaerobik Performansın Laboratuvar ve Saha Testleriyle İncelenmesi.* Yayımlanmamış Yüksek Lisans Tezi, Akdeniz Üniversitesi, Sağlık Bilimleri Enstitüsü, Hareket ve Antrenman Bilim Dalı, Antalya.

Marqués Jiménez, D., Calleja González, J., Arratibel Imaz, I., Delextrat, A. ve Terrados Cepeda, N. (2017). Fatigue and recovery in soccer: Evidence and challenge. *Open Sports Sciences Journal*.

Mendez-Villanueva, A., Buchheit, M., Simpson, B. ve Bourdon, P. C. (2013). Match play intensity distribution in youth soccer. *International Journal of Sports Medicine*, 34(2), 101-110.

Metaxas, T. I. (2021). Match running performance of elite soccer players: VO2max and players position influences. *The Journal of Strength & Conditioning Research*, *35*(1), 162-168.

Mohr, M., Krustrup, P. ve Bangsbo, J. (2003). Match Performance of High-Standard Soccer Players with Special Reference to Development of Fatigue. *Journal of Sports Sciences*, 21(7), 519–528.

Nikseresht, A., Taheri, E. ve Khoshnam, E. (2014). The Effect of 8 Weeks of Plyometric and Resistance Training on Agility, Speed and Explosive Power in Soccer Players. *European Journal of Experimental Biology,* 4 (1), 383 – 386.

Roi, G. S., Sisca, G., Perondi, F., Diamante, A. ve Nanni, G. (2004). Post competition blood lactate accumulation during a first league soccer season. *Journal of Sports Sciences*, *22*(6), 560.

Sahlin, K. ve Henriksson, J. (1984). Buffer capacity and lactate accumulation in skeletal muscle of trained and untrained men. *Acta Physiologica Scandinavica*, 122(3), 331-339.

Sarıkaya, F. (2022). *Genç Erkek Futbolcularda Ayak Başparmağı Kuvvet Gelişiminin Anaerobik Atletik Performansa Etkisi.* Yayımlanmamış Yüksek Doktora, İstanbul Üniversitesi, Cerrahpaşa Lisansüstü Eğitim Enstitüsü, Hareket ve Antrenman Anabilim Dalı, İstanbul.

Sever, O. ve Arslanoğlu, E. (2016). Agility, acceleration, speed and maximum speed relationship with age factor in soccer players. *Journal of Human Sciences*, 13(3), 5660-5667.

Stølen, T., Chamari, K. Castagna, C. ve Wisløff, U. (2005). Physiology of soccer. *Sports Medicine*, 35(6):501-36.

Tokgöz, G. (2022). *Fransız Kontrast Metodunun Amatör Futbolcuların Anaerobik Güç ve Bazı Performans Değerlerine Etkisi*. Yayımlanmamış Doktora Tezi, Fırat Üniversitesi, Sağlık Bilimleri Enstitüsü, Beden Eğitimi ve Spor Anabilim Dalı, Elâzığ.

Ünver, D. (2021). *Profesyonel futbolcularda aerobik dayanıklılık ve zihinsel dayanıklılık arasındaki ilişkinin incelenmesi*. Yayımlanmamış Doktora Tezi, Aydın Adnan Menderes Üniversitesi Sağlık Bilimleri Enstitüsü, Aydın.

Wisloeff, U., Helgerud, J. ve Hoff, J. (1998). Strength And Endurance Of Elite Soccer Players. *Medicine And Science In Sports And Exercise*, 30(3), 462-467.

Woollacott, M.H., Shumway, C.A. ve Nashner, L.M. (1986). Aging and Posture Control: Changes in Sensory Organization and Muscular Coordination. *The İnternational Journal of Aging and Human Development*, 23(2), 97–114.

Yalçıner, M. (1993). *Süratin Mekanik ve Fizyolojik Özellikleri*. Ankara: GSGM Yayını.

Zorba, E., Ziyagil, M.A. ve Cihan, H. (1999). Profesyonel ligdeki futbol takımlarının anaerobik güç ve toparlanma sürelerinin karşılaştırılması. *Dinamik Spor Bilimleri Dergisi*,1(1), 19-28.

KAYNAKÇA

Aksungur, M. ve Topalhan, T. (2019). Toplum Yapısı İçerisinde Çalışma Olgusunun Ortaya Çıkışı ve Yaşanan Dönüşümler. *Uluslararası Sosyal Bilimler Dergisi*. 3 (16), 1-23.

Alpman, C. (1972). *Eğitimin Bütünlüğü İçinde Beden Eğitimi ve Çağlar Boyunca Gelişimi.* İstanbul: Gençlik ve Spor Bakanlığı Yayınları.

Arda, Ü. (2020). *Sportif Faaliyetler Açısından Serbest Zaman Etkinliklerinin Sosyal Farklılaşma Boyutunda İncelenmesi.* Yayımlanmamış Yüksek Lisans Tezi, İstanbul Üniversitesi, Lisansüstü Eğitim Enstitüsü, Spor Yönetim Bilimleri Anabilim Dalı, İstanbul.

Arslan, G. (2018). Çalışmanın Evrimi: Sanayi Toplumundan Sanayi Ötesi Topluma Geçiş. *Fırat Üniversitesi İİBF Uluslararası İktisadi ve İdari Bilimler Dergisi*. 2 (1), 145-162.

Arslan, H. (2005). Tarihsel ve İdeolojik Bir Kavram Olarak Boş Zamana Sosyolojik Bir Bakış. Yayımlanmamış Yüksek Lisans Tezi, Mimar Sinan Güzel Sanatlar Üniversitesi, Sosyal Bilimler Enstitüsü, İstanbul.

Aslan, A.S. (2022). *Sosyal Eşitsizliklerin Beslenme Bağlamında incelenmesi*. Yayımlanmamış Yüksek Lisans Tezi, Çanakkale Onsekiz Mart Üniversitesi, Lisansüstü Eğitim Enstitüsü, Gastronomi ve Mutfak Sanatları Anabilim Dalı, Çanakkale.

Ateş, Y. (2010). *Sosyal Tabakalaşma ve Siyaset İlişkisi*: Türkiye Örneği. Yayımlanamamış Yüksek Lisans Tezi, Gaziosmanpaşa Üniversitesi, Sosyal Bilimler Enstitüsü, Gaziosmanpaşa.

Aydemir, C. ve Genç, Y. (2011). Orta çağın Sosyoekonomik Düzeni: Feodalizm. *Elektronik Sosyal Bilimler Dergis*i. 10 (36), 226-241.

Bahar, H. İ. (2009). *Sosyoloji.* Ankara: Usak Yayınları.

Bakır, Z. Z. (2016). Modern Kölelik. *İnsamer Uluslararası Hukuk Araştırma*, 19.

Baloğlu, B. (2005). Sağlık ve Sosyal Sınıflar. *İktisat Fakültesi Sosyoloji Konferansları*. (31)145-160.

Bloch, M. (1983). *Feodal Toplum.* (Çev. Mehmet Ali Kılıçbay), Ankara: Savaş Yayınları.

Bulut, Y. (2013). *Sosyolojiye Giriş*. İstanbul Üniversitesi Açık ve Uzaktan Eğitim Fakültesi Ders Kitabı.

Ceylan, T. (2011). Toplumsal Sistem Analizinde Toplumsal Statü ve Rol. *Atatürk Üniversitesi Sosyal Bilimler Enstitüsü Dergisi.* 15 (1): 89-104.

Çakır, V.O. (2014). *Spor Sosyolojisinin Doğuşu; Geleneksel Beden Eğitimi Usul ve Yaklaşımlarında Dönüşüm.* Yayımlanmamış Doktora Tezi, İstanbul Üniversitesi, Sosyal Bilimler Enstitüsü, İstanbul.

Çüçen, K. (2013). Batı Aydınlanmasının Düşünsel Kökenleri ve Eleştirisi. *Muğla Üniversitesi Sosyal Bilimler Enstitüsü Dergisi*, 25-34.

Dinç, C. (2013). *Toplumsal Tabakalaşma.* İstanbul Üniversitesi Açık ve Uzaktan Öğretim Fakültesi Ders Kitabı.

Duman, S., Şahin, H. M., Uluç, E. A. ve Bulut, Ç. (2021). Spor turizminin Türkiye açısından ekonomik boyutu. *Gaziantep Üniversitesi Spor Bilimleri Dergisi*, *6*(4), 367-383.

Eke, B. (1987). Bir Sosyal Sınıf Belirleyicisi Olarak Meslek Faktörü. *İstanbul Üniversitesi İktisat Mecmuası.* 377-401.

Erenoğlu, D. (2011). Kaşkay Türklerinde Sosyal Tabakalaşma. *Turkish Studies*, 6(4), 123- 137.

Evkuran, M. (2003). Orta çağ Paradigmasi ve Siyasal Düşüncenin Evrimi. *Gazi Üniversitesi Çorum İlahiyat Fakültesi Der*gisi. 2 (4), 37-58.

Fichter, J. (2001). *Sosyoloji Nedir.* (Çev. Nilgün Çelebi), Ankara: Attila Kitabevi.

Giddens, A. (2012). *Sosyoloji.* İstanbul: Kırmızı Yayınları.

Gorz, A. (2007). *İktisadi Alanın Eleştirisi*. (Çev: Işık Ergüden), İstanbul: Ayrıntı Yayınları.

Göral, Ş. ve Karaküçük S. (2016). Boş Zaman Tarihi. İçinde: *Rekreasyon Bilimi*. ed.Suat Karaküçük. Ankara: Gazi Kitabevi. 5-43.

Gözlü, A. ve Yılmazcan, D. (2017). Antik Yunan'da Kölelik: Atina ve Sparta Örneği. *Çankırı Karatekin Üniversitesi Karatekin Edebiyat Fakültesi Dergisi*, 5 (2), 117- 136.

Guttmann, A. (2004). *Sports. Boston.* University of Massachusetts Press.

Güreşçi, E. (2010). Köyden Kente Göçün Köydeki ve Kentteki Yansımaları: Akpınar Köyü Üzerine Bir Değerlendirme*. Sosyal ve Beşerî Bilimler Dergisi*. 2 (2), 47-55.

Güzel, B. (2014). Sanayi devriminin ortaya çıkardığı toplumsal sorunların edebiyattaki izdüşümü: Emile Zola'nın germinal örneği. *Uluslararası Sosyal Araştırmalar Dergisi*, *7*(33), 157-165.

Hemingway, J.L. (1996). Emancipating Leisure: The Recovery the Freedom in Leisure *Journal of Leisure Research*, 28 (1), 27-43.

İlhan, S. (2008). Yeni Kapitalizm ve Meslek Olgusunun Değişen Anlamları Üzerine. *Dumlupınar Üniversitesi Sosyal Bilimler* Dergisi. (21) 313-328.

Juniu, S. (2000). Downshifting: Regaining the Essence of Leisure. Jo*urnal of Leisure Research. 32 (1), 69-73.*

Kabakçı, E. (2013). *Siyasal Düşünceler Tarihi*. İstanbul Üniversitesi Açık ve Uzaktan Eğitim Fakültesi. Ders Kitabı

Kerov, Z. M. (2006). *İlkel, Köleci ve Feodal Toplum*. E-Kitap: Eriş Yayınları.

Kılcıgil, (2003). Ailelerin Çocuklarını Yaz Futbol Okullarına Gönderme Nedenleri, Beklentileri ve Sosyo-Ekonomik Durumları. *Spormetre Beden Eğitimi ve Spor Bilimleri Dergisi,* 1 (1), 11-16.

Kışlalı, A. T. (1987). *Siyaset Bilimi*. Ankara: Ankara Üniversitesi Basımevi.

Kocabaş, F. (2004). Endüstri İlişkilerinde Dönüşüm, D*umlupınar Üniversitesi Sosyal Bilimler Dergisi,* (10), 33-53.

Koloş, U. (2006). *Feodal Bir Akit: Fief Sözleşmeleri*. Karşı Hukuk. (2), 24-27.

Köroğlu, C. Z. ve Köroğlu M.A. (2016). Bilim Kavramının Gelişimi ve Günümüz Sosyal Bilimleri Üzerine. *Pamukkale Üniversitesi Sosyal Bilimler Enstitüsü Dergisi*, (25), 1-15.

Kraus, R. (1998). *Recreation and Leisure in Modern Society*. Canada: Jones and Bartlett Publishers. Epub.

Linton, R. (1936). *The Study of Man*. New York: Appleton Century Company, Inc.

Lordoğlu, K., Özkaplan N. ve Törüner M. (1999). *Çalışma İktisadı*. İstanbul: Beta Yayınları.

Malay, H. (2010). *Çağlar Boyu Kölelik*. İstanbul: Gündoğan Yayınları.

Marshall, G. (1999). *Sosyoloji Sözlüğü*. (Çev. Osman Akınbay ve Derya Kömürcü). Ankara: Bilim ve Sanat Yayınları.

Morgan, L. H. (1998). *Eski Toplum*. İstanbul: Payel Yayınevi.

Ozankaya, Ö. (1991). *Toplumbilim.* İstanbul: Cem Yayınevi.

Özen, G. (2016). Kapalı Toplumsal Yapı: Kast Sistemi Üzerinden Tabakalaşma. *Aydın Toplum ve İnsan Dergisi.* 2 (3), 59-65.

Saunders, P. (2001). *Social class and stratification*. London: Taylor & Francis ELibrary.

Sclamber, G. (2005). *Sport And Society- History, Power And Culture*. New York: Open University Press.

Selamoğlu, A. (2011). Endüstri İlişkileri Boyutlarıyla Uluslarası Antlaşmalar ve Türkiye. *Sosyal Siyaset Konferansları Dergisi*. 41-42, 115-138.

Stokstad, M. (2005). *Medieval Castles*. London: Greenwood Press.

Sunar, L. (2016). Turkiye'de Tabakalaşma ve Eşitsizliği Tartışmak. İçinde: *Türkiye'de Toplumsal Tabakalaşma ve Eşitsizlik*. İstanbul: Matbu Kitap.

Sunar, L. ve Kaya, Y. (2016). Turkiye'de Değişen Sosyo-Ekonomik Yapı İçerisinde Meslekler. İçinde: *Türkiye'de Toplumsal Tabakalaşma ve Eşitsizlik*. İstanbul: Matbu Kitap.

Şahin, M.Y. ve Tunçkol, H.M (2010). İşçi Hareketlerinin Futbolun Tarihsel Gelişim Sürecine Etkisi. *Türkiye Sosyal Araştırmalar Dergisi*. (1), 219-236.

Şentuna, B. (2013). *Boş Zamanlar Sosyolojisi. İstanbul Üniversitesi Açık ve Uzaktan Eğitim Fakültesi*. Ders Kitabı.

Tanilli, S. (2006). *Uygarlık Tarihi*. İstanbul: Alkım Yayınevi.

Taş, Y. (2012). Toplumsal Sınıfların Değişim Sürecinde, Sendikalar ve Sendikaların Geleceği. *Uluslararası Emek ve Toplum Dergisi*. 1 (1), 61-80.

Tezcan, M. (1996). *Eğitim Sosyolojisi*. Ankara: Feryal Matbaası

Topkaya, İ. ve Serbes, Ş. (2005). Meslek ve Eğitim Düzeyleri Bakımından Farklılık Gösteren Velilerin Çocukları İçin Tercih Ettikleri Spor Branşları. *Eğitimde Kuram ve Uygulama*. 1 (1-2), 36-42.

Torkildsen, G. (2005). *Leisure and Recreation Management*. Newyork: Taylor & Francis ELibrary.

Tüzün, H. M. (2018). Fu*tbol Taraftarlığının Değişen Sosyo-Ekonomik Biçimi Üzerine Nitel Bir İnceleme*. Yayımlanmamış Yüksek Lisans Tezi, İstanbul Üniversitesi, Sosyal Bilimler Enstitüsü, Sosyoloji Anabilim Dalı, İstanbul.

Uluç, E. A., Duman, S. ve Acar, H. (2020). Üniversitede Okuyan Uluslararası Öğrencilerin Serbest Zaman Doyum Düzeylerinin Yaşam Doyumuna Olan Etkisinin İncelenmesi. *Akdeniz Spor Bilimleri Dergisi*, *3*(2), 407-419.

Yalçın, E. (2019). Toplumsal Tabakalaşma Sistemlerinin Genel İncelemesi. *HAK-İŞ Uluslararası Emek ve Toplum Dergisi.* 8(8),20, 158-179.

Yüksel, M. (2012). *Sosyal Tabakalaşma ve Spor İlişkisi: İstanbul Örneği.* Marmara Üniversitesi Sağlık Bilimleri Enstitüsü. Beden Eğitimi ve Spor Anabilim Dalı, İzmir.

Zencirkıran, M. (2016). *Sosyoloji*. Bursa: Dora Yayıncılık.

KAYNAKLAR

Ades, P. A., Gunther, P. G., Meyer, W. L., Gibson, T. C., Maddalena, J., & Orfeo, T. (1990). Cardiac and skeletal muscle adaptations to training in systemic hypertension and effect of beta blockade (metoprolol or propranolol). The American journal of cardiology, 66(5), 591-596.

Affrime, M. B., Lowenthal, D. T., Tobert, J. A., Shirk, J., Eidelson, B., Cook, T., & Onesti, G. (1980). Dynamics and kinetics of ophthalmic timolol. Clinical Pharmacology & Therapeutics, 27(4), 471-477.

Agostoni, P., Contini, M., Magini, A., Apostolo, A., Cattadori, G., Bussotti, M., ... & Palermo, P. (2006). Carvedilol reduces exercise-induced hyperventilation: a benefit in normoxia and a problem with hypoxia. European journal of heart failure, 8(7), 729-735.

Antal, L. C., & Good, C. S. (1980). Effects of oxprenolol on pistol shooting under stress. The Practitioner, 224(1345), 755-760.

Beloka, S., Gujic, M., Deboeck, G., Niset, G., Ciarka, A., Argacha, J. F., ... & Naeije, R. (2008). Beta-adrenergic blockade and metabo-chemoreflex contributions to exercise capacity. Medicine and science in sports and exercise, 40(11), 1932-1938.

Black, J. W., & Stephenson, J. S. (1962). Pharmacology of a new adrenergic beta-receptor-blocking compound (Nethalide). The Lancet, 280(7251), 311-314.

Brantigan, C. O., Brantigan, T. A., & Joseph, N. (1982). Effect of beta blockade and beta stimulation on stage fright. The American journal of medicine, 72(1), 88-94.

Brazier, D. J., & Smith, S. E. (1988). Ocular and cardiovascular response to topical carteolol 2% and timolol 0.5% in healthy volunteers. British journal of ophthalmology, 72(2), 101-103.

Chua, T. P., Clark, A. I., Amadi, A. A., & Coats, A. J. (1996). Relation between chemosensitivity and the ventilatory response to exercise in chronic heart failure. Journal of the American College of Cardiology, 27(3), 650-657.

Clarkson, P. M., & Thompson, H. S. (1997). Drugs and sport. Sports medicine, 24(6), 366-384.

Cogliati, C., Colombo, S., Ruscone, T. G., Gruosso, D., Porta, A., Montano, N., ... & Furlan, R. (2004). Acute β-blockade increases muscle sympathetic activity and modifies its frequency distribution. Circulation, 110(18), 2786-2791.

Conway, M. A., & Petersen, E. S. (1987). Effects of beta-adrenergic blockade on the ventilatory responses to hypoxic and hyperoxic exercise in man. The Journal of Physiology, 393(1), 43-55.

Cowan DA. Drug Abuse. In: Harries M, Williams C, Stanish WD, et aI., editors. (1994). Oxford textbook of sports medicine. New York: Oxford University Press, 314-29

Derman WE, Dunbar F, Haus M, et al. Chronic beta-blockade does not influence muscle power output during high-intensity exercise of short-duration.Eur J Appl Physiol Occup Physiol 1993;67:415–9.

Ekblom, B., Goldbarg, A. N., Kilbom, Å., & Åstrand, P. O. (1972). Effects of atropine and propranolol on the oxygen transport system during exercise in man. Scandinavian journal of clinical and laboratory investigation, 30(1), 35-42.

Ergen, E., Hazir, T., Celebi, M., Kin-Isler, A., Aritan, S., Yaylıoglu, V. D., ... & Cinemre, A. (2021). Effects of beta-blockers on archery performance, body sway and aiming behaviour. BMJ Open Sport & Exercise Medicine, 7(2), e001071.

Gullestad, L., Hallen, J., Medbø, J. I., Grønnerød, O., Holme, I., & Sejersted, O. M. (1996). The effect of acute vs chronic treatment with P–adrenoceptor blockade on exercise performance, haemodynamic and metabolic parameters in healthy men and women. British journal of clinical pharmacology, 41(1), 57-67.

Houssiere A, Najem B, Ciarka A, Velez-Roa S, Naeije R, van de Borne P. Chemoreflex and metaboreflex control during static hypoxic exercise. Am J Physiol Heart Circ Physiol 2005;288:H1724–H1729.

James, I. M., Griffith, D. N. W., Pearson, R. M., & Newbury, P. (1977). Effect of oxprenolol on stage-fright in musicians. The Lancet, 310(8045), 952-954.

Ji, L. L., Lennon, D. L., Kochan, R. G., Nagle, F. J., & Lardy, H. A. (1986). Enzymatic adaptation to physical training under beta-blockade in the rat. Evidence of a beta 2-adrenergic mechanism in skeletal muscle. The Journal of clinical investigation, 78(3), 771-778.

Jilka, S. M., Joyner, M. J., Nittolo, J. M., Kalis, J. K., Taylor, J. A., Lohman, T. G., & Wilmore, J. H. (1988). Maximal exercise responses to acute and chronic beta-adrenergic blockade in healthy male subjects. Medicine and science in sports and exercise, 20(6), 570-573.

Kirwan, J. F., Nightingale, J. A., Bunce, C., & Wormald, R. (2004). Do selective topical b antagonists for glaucoma have respiratory side effects?. Br J Ophthalmol, 88, 196-198.

Kjaer, M., Farrell, P. A., Christensen, N. J., & Galbo, H. (1986). Increased epinephrine response and inaccurate glucoregulation in exercising athletes. Journal of Applied Physiology, 61(5), 1693-1700.

Korte, J. M., Kaila, T., & Saari, M. K. (2002). Systemic bioavailability and cardiopulmonary effects of 0.5% timolol eyedrops. Graefe's archive for clinical and experimental ophthalmology, 240(6), 430-435.

Kostis, JB ve Rosen, RC (1987). Beta-adrenerjik bloke eden ilaçların merkezi sinir sistemi etkileri: yardımcı özelliklerin rolü. Dolaşım, 75 (1), 204-212.

Kruse P, Ladefoged J, Nielsen U, et al. Beta-Blockade used in precision sports: effect on pistol shooting performance. J Appl Physiol 1986; 61:417–20.

Lin, Y. A., Chiang, W. Y., Chang, W. C. W., Kuo, M. T., Chen, A., & Hsu, M. C. (2022). Urinary excretion patterns and potential risks of beta-blocker ophthalmic drops in sports. Drug Testing and Analysis.

Lowenthal, D. T., Pitone, J. M., Affrime, M. B., Shirk, J., Busby, P., Kim, K. E., ... & Onesti, G. (1978). Timolol kinetics in chronic renal insufficiency. Clinical Pharmacology & Therapeutics, 23(5), 606-615.

Miura, S., Kai, Y., Kamei, Y., & Ezaki, O. (2008). Isoform-specific increases in murine skeletal muscle peroxisome proliferator-activated receptor-γ coactivator-1α (PGC-1α) mRNA in response to β2-adrenergic receptor activation and exercise. Endocrinology, 149(9), 4527-4533.

Miura, S., Kawanaka, K., Kai, Y., Tamura, M., Goto, M., Shiuchi, T., ... & Ezaki, O. (2007). An increase in murine skeletal muscle peroxisome proliferator-activated receptor-γ coactivator-1α (PGC-1α) mRNA in response to exercise is mediated by β-adrenergic receptor activation. Endocrinology, 148(7), 3441-3448.

Mukherjee, D., Fang, J., Chetcuti, S., Moscucci, M., Kline-Rogers, E., & Eagle, K. A. (2004). Impact of combination evidence-based medical therapy on mortality in patients with acute coronary syndromes. Circulation, 109(6), 745-749.

Mutlu, G. M., & Factor, P. (2008). Alveolar epithelial β2-adrenergic receptors. American journal of respiratory cell and molecular biology, 38(2), 127-134.

Neftel, K. A., Adler, R. H., Kappeli, L., Rossi, M., Dolder, M., Kaser, H. E., ... & Vorkauf, H. (1982). Stage fright in musicians: a model illustrating the effect of beta blockers. Psychosomatic medicine, 44(5), 461-469.

Nieminen, T., Lehtimäki, T., Mäenpää, J., Ropo, A., Uusitalo, H., & Kähönen, M. (2007). Ophthalmic timolol: plasma concentration and systemic cardiopulmonary effects. Scandinavian journal of clinical and laboratory investigation, 67(2), 237-245.

Nieminen, T., Uusitalo, H., Turjanmaa, V., Bjärnhall, G., Hedenström, H., Mäenpää, J., ... & Kähönen, M. (2005). Association between low plasma levels of ophthalmic timolol and haemodynamics in glaucoma patients. European journal of clinical pharmacology, 61(5), 369-374.

Rani, D. (2022). Drugs, Doping and Their Effects on Sports Performance. International journal of economic perspectives,

Schneider, D. A., McEniery, M. T., Solomon, C., Jurimae, J., & Wehr, M. S. (1994). Ventilatory and hyperkalemic responses to incremental exercise after propranolol treatment. Journal of Applied Physiology, 77(4), 1907-1912.

Scrutinio, D., Agostoni, P., Gesualdo, L., Corrà, U., Mezzani, A., Piepoli, M., ... & La Gioia, R. (2015). Renal function and peak exercise oxygen consumption in chronic heart failure with reduced left ventricular ejection fraction. Circulation Journal, 79(3), 583-591.

Siitonen, L., Sonck, T., & Jänne, J. (1977). Effect of beta-blockade on performance: use of beta-blockade in bowling and in shooting competitions. Journal of International Medical Research, 5(5), 359-366.

Stewart, W. C., & Garrison, P. M. (1998). ß-blocker-induced complications and the glaucoma patient: newer treatments to help reduce systemic side effects. Arch Intern Med, 158, 221-6.

Tesch, P. A. (1985). Exercise performance and β-blockade. Sports Medicine, 2(6), 389-412.

Van Baak, M. A. (1988). β-adrenoceptor blockade and exercise an update. Sports Medicine, 5(4), 209-225.

Van Bortel, L. M., & van Baak, M. A. (1992). Exercise tolerance with nebivolol and atenolol. Cardiovascular drugs and therapy, 6(3), 239-247.

Vanhees L, Defoor JG, Schepers D, et al. Effect of bisoprolol and atenolol on endurance exercise capacity in healthy men. J Hypertens 2000; 18:35–43.

Videman, T., Sonck, T., & Jänne, J. (1979). The effect of beta-blockade in ski-jumpers. Medicine and science in sports, 11(3), 266-269.

Westhoff, T. H., Franke, N., Schmidt, S., Vallbracht-Israng, K., Zidek, W., Dimeo, F., & Van Der Giet, M. (2007). Beta-blockers do not impair the cardiovascular benefits of endurance training in hypertensives. Journal of human hypertension, 21(6), 486-493.

Williams, M. H. (1991). Alcohol, marijuana and beta blockers. Ergogenics: Enhancement of Performance in Exercise and Sport, 331-372.

Wilmore, J. H. (1988). Exercise testing, training, and beta-adrenergic blockade. The Physician and Sportsmedicine, 16(12), 46-51.

Yue, T. L., Wang, X., Gu, J. L., Ruffolo, R. R., & Feuerstein, G. Z. (1995). Carvedilol, a new vasodilating beta-adrenoceptor blocker, inhibits oxidation of low-density lipoproteins by vascular smooth muscle cells and prevents leukocyte adhesion to smooth muscle cells. Journal of Pharmacology and Experimental Therapeutics, 273(3), 1442-1449.

Zhang, X., Li, S., Tang, Y., Guo, Y., & Gao, S. (2020). Intractable Ocular Diseases and Treatment Progress. AAPS PharmSciTech, 21(6), 1-14.

KAYNAKÇA

Ahn, J., Collis, W., & Jenny, S. (2020). The one billion dollar myth: Methods for sizing the massively undervalued esports revenue landscape. *International Journal of Esports, 1*(1). Article 1 https://www.ijesports.org/article/15/html.

Akandere, M., Aktaş, S., & Er, Y. (2018). Zihinsel antrenman ve spor. Türkiye Barolar Birliği, 5, 60-74.

Altıntaş, A., Akalan, C. (2008). Zihinsel antrenman ve yüksek performans. Spor- metre Beden Eğitimi ve Spor Bilimleri Dergisi, 6(1): 39–43.

Ashton, G. (2020, February 5). *Misfits to open $1.35M Florida Office Space and Training Center. The esports Observer|the world's leading source for essential esports business news and insights*. https://esportsobserver.com/misfits-florida-hq-2020/.

Bányai F., Griffiths MD. Király O., Demetrovics Z., (2019) The Psychology of Esports: A Systematic Literature Review, J Gambl Stud 35:351–365

Başer, E. (1998). Uygulamalı spor psikoloji. Ankara: Sporsal Kuram Dizisi, Bağırgan

Bayrak Ayaş, E., (2019a). Kadın Sporcularda İmgelemenin Sportif Güven Üze- rine Etkisinin İncelenmesi, Fırat Üniversitesi, Sağlık Bilimleri Enstitüsü, Doktora tezi

Bayrak Ayaş, E., Murathan F., Murathan G. (2020), "Farklı Liglerdeki Sporcula- rın Zihinsel Dayanıklılık Özellikleri ile Fiziksel Uygunluk Durumlarının İncelenmesi", Kesit Akademi dergisi, 6 ,(22), s.82.

Beauchamp M. R, Bray S. R, Albinson J. G. (2002). Pre-competation imagery, self-effiacy and

Beşler, H.K. (2020). Zihinsel Antrenmanın Futbol Antrenörlerinin Zihinsel Dayanıklılık Ve Problem Çöözme Becerilerine Etkisi, Anadolu Üniversitesi Sosyal Bilimler Enstitüsü, Doktora Tezi

Beşler, H.K. (2021). Sporda Zihinsel Antrenman. Efe Akademi, İstanbul. S. 51-68

Bozyılan, E. (2020). Sporun Kavramsal Temelleri-5, Efe Akademi Yayınevi, s.142.

Business Wire. (2019, May 20). *Complexity gaming opens the doors to its new Headquarters, the GameStop performance center*. https://www.businesswire.com/news/home/20 190520005105/en/Complexity-Gaming-Opens-the-Doors-to-Its-New-Headquarters -the-GameStop-Performance-Center.

Buzan, T., Harrison, J., & Hobbs, M. (2009). Brain Training: Boost Memory, Maximize Mental Agility, and Awaken Your Inner Genius.

Carver, C. S. (1997). You want to measure coping but your protocol's too long: Consider the brief cope. *International Journal of Behavioral Medicine, 4*(1), 92, 92.

Çavdar, E., & Kaya, M. (2021). Zihinsel canlandırmanın sirkadiyen ritme göre dart atış performansına etkisi. Beden Eğitimi ve Spor Bilimleri Dergisi, 15(1), 49-59.

Çavdar, E., & Kaya, M. (2021). Zihinsel canlandırmanın sirkadiyen ritme göre dart atış performansına etkisi. Beden Eğitimi ve Spor Bilimleri Dergisi, 15(1), 49-59.

Çiftçi, M. C., Tolukan, E. & Yılmaz, B. (2021). Sporcuların zihinsel antrenman becerileri ile sürekli sportif öz güven düzeyleri arasındaki ilişki. Gazi Beden Eğitimi ve Spor Bilimleri Dergisi, 26(1), 151-162.

Ekmekçi, R. (2017). Sporda Zihinsel Antrenman (1 b.). Ankara: Detay Yayıncılık.

Ekmekçi, R. (2019). Sporda zihinsel antrenman. Ankara: Detay.

Forrester, N. W. (2018). How olympians train their brains to become mentally tough. The Conversation. Https://Theconversation.Com/How-Olympians-Train-Their-Brains- To-Become-Mentally-Tough-92110 sayfasından erişilmiştir.

Forrester, N. W. (2018). How olympians train their brains to become mentally tough. The Conversation. Https://Theconversation.Com/How-Olympians-Train-Their-Brains- To-Become-Mentally-Tough-92110 sayfasından erişilmiştir.

Gould D, Damarjian N, Greenleaf C. (2002). Imagery training for peak performance. In exploring sport

Guttmann, A. (2004). *From ritual to record: The nature of modern sports*. New York: Columbia University Press.

Himmelstein, D., Liu, Y., & Shapiro, J. L. (2017). An exploration of mental skills among competitive League of Legend players. *International Journal of Gaming and Computer-Mediated Simulations, 9*(2), 1–21.

Jenny, S. E., Manning, R. D., Keiper, M. C., & Olrich, T. W. (2016). Virtual(ly) athletes: Where esports fit within the definition of "sport". *Quest*. https://doi.org/10.1080/00336297.2016.1144517.

Leis, O., & Lautenbach, F. (2020). Psychological and physiological stress in non- competitive and competitive esports settings: A systematic review. *Psychology of Sport and Exercise*, 101738. https://doi.org/10.1016/j.psychsport.2020.101738

Ma, H., Wu, Y., & Wu, X. (2013). Research on essential difference of e-sport and online game. In W. Du (Ed.), *Informatics and management science V* (pp. 615–621). London: Springer.

Murathan, F. (2018), Spor Lisesi Öğrencilerinin Zihinsel Dayanıklılık Özellikleri ile Fiziksel Uygunluk Durumlarının İncelenmesi, Farklı Yönleri ile Spor- da Akademik Çalışmalar, Gece Akademi yayınevi, s.118.

Murathan, G., ve Bozyılan E. (2020). Zihinsel Antrenman , Sporun Kavramsal Temelleri-4, Efe Akademi Yayınevi, s. 384.

Neff, R. (2006). Mental Training for Athletes and Other Performers.; www.men- taltraininginc.com 2010

Pedraza-Ramirez, I., Musculus, L., Raab, M., & Laborde, S. (2020). Setting the scientific stage for esports psychology: A systematic review. *International Review of Sport and Exercise Psychology*, 1–34. https://doi.org/10.1080/1750984X.2020.1723122, 0(0). performance in collegiate golfers. Journal of Sport Sciences, 20:697-705.

Polman, R., Trotter, M., Poulus, D., & Borkoles, E. (2018). eSport: Friend or foe?. InS. Go ̈bel, A. Garcia-Agundez, T. Tregel, M. Ma, J. Baalsrud Hauge, M. Oliveira, T. Marsh, & P. Caserman (Eds.), *Serious games, 11243* pp. 3–8) Springer International Publishing. https://doi.org/10.1007/978-3-030-02762-9_1.

Poulus DR., Coulter, TJ., Trotter, GM., Polman, R. (2022), Longitudinal analysis of stressors, stress, coping and coping effectiveness in elite esports athletes, *Psychology of Sport & Exercise,, 60,* https://doi.org/10.1016/j.psychsport.2021.102093

Poulus, D., Coulter, T. J., Trotter, M. G., & Polman, R. (2020). Stress and coping in esports and the influence of mental toughness. *Frontiers in Psychology, 11*. https:// doi.org/10.3389/ fpsyg.2020.00628

Poulus, D., Coulter, T. J., Trotter, M. G., & Polman, R. (2021b). A qualitative analysis of the perceived determinants of success in elite esports athletes. *Journal of Sports Sciences*. https://doi.org/10.10 80/02640414.2021.2015916

Poulus, D., Coulter, T., Trotter, M., & Polman, R. (2021a). Perceived stressors experienced by competitive esports athletes. *International Journal of Esports*.

Smith, M., Birch, P., & Bright, D. (2019). Identifying stressors and coping strategies of elite esports competitors. *International Journal of Gaming and Computer-Mediated Simulations, 11*(2), 22–39. https://doi.org/10.4018/IJGCMS.2019040102

Smith, N. (2018). *Esports training facility brings gaming another step closer to traditional pro sports*. Washington Post https://www.washingtonpost.com/sports/esports-training- facility-brings-gaming-another-step-closer-to-traditional-pro-sports/2018/05/10/c1 02e684-4e2f-11e8-84a0-458a1aa9ac0a_story.html.

Suits, B. (2007). The elements of sport. *Ethics in Sport, 2,* 9–19.

Taylor, T. (2012). *Raising the stakes: E-sports and the professionalization of computer gaming*. Cambridge: The MIT Press.

Trotter, M. G., Coulter, T. J., Davis, P. A., Poulus, D. R., & Polman, R. (2020). The association between Esports participation, health and physical activity behaviour. *International Journal of Environmental Research and Public Health, 17*(19), 7329.

Wagner, M. G. (2006). On the scientific relevance of eSports. In: *International conference on internet com- puting & conference on computer games development.* LasVegas, NV: ICOMP.

Xiong, J. (2012). The functions and methods of mental training on competitive sports. Physics Procedia, 33, 2011-2014.

Yılmaz M. ve Bayrak ayaş E. (2021). Sporda Zihinsel Antrenman, spor bilimslerinde akademik araştırma ve değerlendirme, serüven yayınevi, 12-24

Yılmaz, O. (2019). Zihinsel antrenman uygulaması: Otojenik antrenman. Özdenk, S. & Yılmaz, O. (Ed.), Spor ve rekreasyon araştırmaları kitabı (s. 69-85). Konya: Çizgi.

KAYNAKÇA

Baumann, S. (1994). *Uygulamalı Spor Psikolojisi*. İstanbul; Alfa Yayınları.

Beauchamp, M. R., Bray, S. R. ve Albinson, J. G., (2002) "Pre-competition imagery, self-efficacy and performance in collegiate golfers", *Journal of Sport Sciences*, 20, pp. 697-705.

Beckmann, J. ve Elbe, A.M. (2015). Spor*t psychological interventions in competitive sports.* Newcastle, England: Cambridge Scholars Publishing.

Beşiktaş, Y. (2012). *Sporda Zihinde Canlandırmak*. 1. Baskı, İstanbul: Beyaz Yayınları.

Burton, D. (1993). *GoalSetting İn Sport.* In R.N. Singer, M. Murphey, &L.K.Tennant (Eds), Handbook of Researc On Sport (Pp. 467-491). New York: Macmillan.

Burton, D.ve Raedeke T. (2008). *Sport Psychology For Coaches*. (1st. Edition), USA: Human Kinetics.

Csáki, I., Szakály, Z., Selmec, B. F., Kiss, S. Z. ve Bognar, J. (2017). Psychological and anthropometric characteristics of a Hungarian elite football academy's players. *Physical Culture and Sport Studies and Research,* 73(1),15-26.

Cüceloğlu, D. (2009). *Başarıya götüren aile (sınav döneminde ana-babalık) (6. Baskı).* İstanbul: Remzi Kitabevi.

Egesoy, H. (1998). *Elit ve Elit Olmayan Futbol Oyuncularının Karar Verme Performanslarının Karar Verme Hızı ve Verilerin Kararın Doğruluğu Açısından Karşılaştırılması*. Yayımlanmamış Yüksek Lisans Tezi, Manisa Celal Bayar Üniversitesi, Sağlık Bilimleri Enstitüsü, Manisa.

Eklund, R.C. ve Tenenbaum, G. (2014). Encyclopedia of sport and exercise psychology. Los Angeles, CA: Sage.

Erdoğan, N. ve Kocaekşi, S. (2015). Elit Sporcuların Sahip Olması Gereken Psikolojik Özellikler. *Türkiye Klinikleri Spor Bilimleri Dergisi*, 7(2), 57-64.

Erhan, S. E., Bedir, D., Güler, M. Ş. Ve Ağduman, F. (2015). Sporcuların Psikolojik Becerilerini Değerlendirme Ölçeğinin Türkçe Geçerlilik Güvenirlik ÇalışmasI. *Beden Eğitimi ve Spor Bilimleri Dergisi*, *17*(1), 59-71.

Gill, D.L. ve Gill, D.L. (2000). Sport and exercise psychology around the world. International Psychology Reporter, 4(3), 33-34

Gill, D.L., Williams, L.ve Reifsteck, E.J. (2017). *Psychological dynamics of sport andexercise.* Human Kinetics, Champaign.

İkizler, C (1997). *Sporda Başarının* Psikolojisi. İstanbul: Alfa Basın Yayım Dağıtım.

İkizler, C. ve Karagözoğlu, C. (1997). *Sporda Başarının Psikolojisi*, İstanbul: Alfa.

İslam, A. (2022). *Profesyonel Futbolcuların Motorik Becerileri ve Zihinsel Dayanıklılıklara Göre Cesaretleri*. Yayımlanmamış Doktora Tezi, Ondokuz Mayıs Üniversitesi, Lisansüstü Eğitim Enstitüsü, Spor Yöneticiliği Anabilim Dalı, Samsun.

Johnson, U., Andersson, K. ve Fallby, J. (2011). Sport psychology consulting among Swedish premier soccer coaches. *International Journal of Sport and Exercise Psychology*, 9(4), 308-322.

Kaya, M. ve Tabuk, ME. (2022). Sporda psikolojik performans ve psikolojik beceri antrenman temelleri, Sporda Günvel Yaklaşımlar, Editör Mehmet İlkim, 12. Bölüm. Gece Kitaplığı.

Koç, Ş. (1994). *Spor Psikolojisine Giriş*. İzmir: Saray Medikal Yayıncılık.

Kolayiş, H. (2002). *Futbolcularda Zihinsel Hayal Etme Antrenmanlarının Kaygı Üzerine Etkisi.* Yayımlanmamış Yüksek Lisans Tezi, Kocaeli Üniversitesi, Sağlık Bilimleri Enstitüsü, Kocaeli.

Konter, E. (1998). *Sporda Hazırlığın Teoriği ve Pratiği*. Ankara: Bağırgan Yayınevi, 60

Konter, E. (2006). Spor Psikolojisi El Kitabı. 6. Baskı. Ankara: Nobel Yayın Dağıtım, 83- 84.

Konter, E., Beckmann, J. ve Mallett. C.J. (2019). "Psychological skills for performance development, (part XIV)", E. Konter, J. Beckmann, and Loughead (eds.). in: Football psychology: *From theory to practice.* (1nd Edition), (pp.179-197). London, England: Routledge.

Kremer, J. ve Moran, A. (2008). *Pure sport: Practical sport psychology*. Routledge: New York.

Neff, R. (2010). *Mental Training For Athletes and Other Performers* www.Mentaltraininginc.Com Adresinden alınmıştır.

Nideffer, R.M.ve Sagal, M (1998). *Concentration And Attention Control*. Mountainview, CA: Mayfield.

Orlick, T.ve Partington, J. (1988). Mental Links To Excellence. *The Sport Psychologist,* 2, 105-130.

Sanderson, F. (1996). *Psychology, Science and Soccer*, Derl.: Reilly, T. (London: E&FN SPON), pp. 273-312.

Schilling, G. ve Gubelmann, H. (1995). "Enhancing Performance with Mental Training," *European Perspectives on Exercise and Sport Psychology*, Derl.: Biddle, S.J.H. (IIIinois: Human Kinetics), ss.179-192.

Selye, H. (1974). *Stress Without Disterss*. New York: New American Library.

Sevinç, K. (2022). *Sporcuların Psikolojik Beceri ile Zihinsel Antrenman Düzeyleri Arasındaki İlişkinin İncelenmesi.* Yayımlanmamış Yüksek Lisans Tezi, Tekirdağ Namık Kemal Üniversitesi, Sağlık Bilimleri Enstitüsü, Tekirdağ.

Smith, R.E., Schutz, R.W., Smoll, F.L.ve Ptacek, J.T. (1995). Development And Validation Of A Multidimensional Measure Of Sport-Specific Psychological Skills: The Athletic Coping Skills Inventory-28. *Journal of Sport&Exercise Psychology*, 17, 379-398.

Thatcher, J., Day, M. ve Rahman, R. (2011). *Sport and exercise psychology*. Learning Matters, England.

Turkay, H. ve Demir, A. (2021). Spor psikolojisi üzerine bir inceleme, Yaşam Becrileri Psikolojisi Dergisi, 5(10), 119-131, DOI: 10.31461/ybpd.973705.

Urfa, O. ve Aşçı, H. (2018). On haftalık psikolojik beceri antrenman programının genç futbolcuların kaygı, oranı üzerine etkisi. Hacettepe Spor Bilimleri Dergisi, 29(3), 131- 146.

Ünver, D. (2021). Profesyonel futbolculardа aerobik dayanıklılık ve zihinsel dayanıklılık arasındaki ilişkinin incelenmesi, Aydın Adnan Menderes Üniversitesi Sağlık Bilimleri Enstitüsü Doktora Tezi.

Vaz, L., Martín, I., Batista, M., Almeida, L. ve Fernandes, H. M. (2017). Differences in the psychological skills and strategies used by elite male under-19 rugby union players in competition according to playing position. *Revista Iberoamericana de Psicologia del Ejercicio y el Deporte*, 12(2), 225-230

Vealey, R. S. (1986). Conceptualization of sport-confidence and competitive orientation: Preliminary investigation and instrument development. *Journal of sport psychology*, *8*(3).

Weinberg, R.S. and Gould, D. (2011). Foundations of sport and exercise psychology. Champaign: Human Kinetics.

Weinberg, R.S. ve Gould, D. (2003). *Welcome tos port and exercise psychology Foundation of Sport and Exercise Psychology* (3th edition) Human Kinetics, USA: 11- 243-244.

Weinberg, R.ve Gould, D. (2003). *Foundations of Sport And Exercise Psychology* USA: Human Kinetics.

Williams. J.M. ve Harris, D.V. (1998). *Relaxation And Energizing Techniques For Regulation of Arousal*. Mountainview, CA: Mayfield.

Yıldırım, A. (2021). *Life Kinetik ve Psikolojik Beceri Antrenmanlarının Hokey Beceri ve Psikolojik Değişkenler Üzerine Etkisinin İncelenmesi*. Yayımlanmamış Doktora Tezi, Çukurova Üniversitesi, Sağlık Bilimleri Enstitüsü, Adana.

Yılmaz, H. (2012). *Eğitilebilir Düzeyde Zihinsel Engelli Öğrencilerde Yapılan Beden Eğitimi ve Spor Derslerinin Biyomotorik Özellikleri Üzerine Etkisinin İncelenmesi*. Yayımlanmamış Yüksek Lisans Tezi, Süleyman Demirel Üniversitesi, Sağlık Bilimleri Enstitüsü, Isparta.

Kaynaklar

Abedelmalek, S., Chtourou, H., Aloui, A., Aouichaoui, C., Souissi, N., & Tabka, Z. (2013). Effect of time of day and partial sleep deprivation on plasma concentrations of IL-6 during a short-term maximal performance. *European Journal of Applied Physiology*, *113*(1), 241-248.

Akıncı, E., & Orhan, F. E. (2016). Sirkadiyen ritim uyku bozuklukları. *Psikiyatride Güncel Yaklaşımlar*, 8(2), 178-189.

Akıncı, E., & Orhan, F. Ö. (2016). Sirkadiyen ritim uyku bozuklukları. *Psikiyatride Güncel Yaklaşımlar*, *8*(2), 178-189.

Black, J., Hawks, H.J., & Keene, M.A. (2003). *Foundations of Medical Surgical Nursing*. 6th Ed. England, Mosby. 431-443.

Bonnet, M. H., & Arand, D. L. (1995). We are chronically sleep deprived. *Sleep*, 18(10), 908-911.

Brandt, R., Bevilacqua, G. G., & Andrade, A. (2017). Perceived sleep quality, mood states, and their relationship with performance among Brazilian elite athletes during a competitive period. *Journal of strength and conditioning research*, *31*(4), 1033-1039.

Bulğay, C., Orhan, Ö., & Çetin, E. (2020). Uzun Mesafe Koşucularında Alt Ekstremite Yaralanmaları ve Risk Faktörleri. Turkiye Klinikleri Journal of Sports Sciences, 12(3).

Chase, J. D., Roberson, P. A., Saunders, M. J., Hargens, T. A., Womack, C. J., & Luden, N. D. (2017). One night of sleep restriction following heavy exercise impairs 3-km cycling time-trial performance in the morning. *Applied physiology, nutrition, and metabolism*, *42*(9), 909-915.

Claustrat, B., Brun, J., & Chazot, G. (2005). The basic physiology and pathophysiology of melatonin. Sleep medicine reviews, 9(1), 11-24.

Çağın, M. (2021). *Spor bilimleri öğrencilerinde fiziksel aktivite düzeyi, uyku kalitesi ve teknoloji bağımlılığı arasındaki ilişkinin incelenmesi* (Master's thesis, Sakarya Uygulamalı Bilimler Üniversitesi).

Ertuğrul, A., & Rezaki, M. (2004). Uykunun nörobiyolojisi ve bellek üzerine etkileri. *Türk Psikiyatri Dergisi*, 15(4), 300-308.

Fullagar, H. H., Skorski, S., Duffield, R., Hammes, D., Coutts, A. J., & Meyer, T. (2015). Sleep and athletic performance: the effects of sleep loss on exercise performance, and physiological and cognitive responses to exercise. *Sports medicine*, *45*(2), 161-186.

Guyton, A. C., & Hall, J. E. (2006). *Textbook of medical physiology*, Saunders. Philadelphia, PA

Işık, Ü. (2016), *40-65 yaş arasındaki bireylerin fiziksel aktivite ile uyku kalitesi arasındaki ilişkinin incelenmesi*. (Yüksek Lisans Tezi). Gedik Üniversitesi, Sağlık Bilimleri Enstitüsü, İstanbul.

Jones, B. E. (1989). The sleep-wake cycle: basic mechanisms. *Reprinted from Sandoz Therapeutic Update*, 7, 7-10.

Jones, M. J., Peeling, P., Dawson, B., Halson, S., Miller, J., Dunican, I., ... & Eastwood, P. (2018). Evening electronic device use: the effects on alertness, sleep and next-day physical performance in athletes. Journal of sports sciences, 36(2), 162-170.

Juliff, L. E., Halson, S. L., Hebert, J. J., Forsyth, P. L., & Peiffer, J. J. (2018). Longer sleep durations are positively associated with finishing place during a national multiday netball competition. *The Journal of Strength & Conditioning Research*, *32*(1), 189-194.

Kaynak, H. (2005). Uykunun nörofizyolojisi ve nörokimyası. Uyku Bozuklukları, *Dokuz Eylül Üniversitesi Tıp Fakültesi Dergisi*, Nisan Özel Sayı, 1-6.

Ketterly, J. (2022). Sports Medicine: Ergogenic Aids. *FP essentials*, *518*, 23-28.

Kline, C. (2013). Sleep quality. In M.D. Gellman, J.R. Turner (Eds.), Encyclopedia of Behavioral Medicine (pp. 1809-1812). New York: Springer.

Kondratov, R. V. (2007). A role of the circadian system and circadian proteins in aging. *Ageing research reviews*, 6(1), 12-27.

Kurt, S., & Enç, N. (2013). Yoğun Bakım Hastalarında Uyku Sorunları ve Hemşirelik Bakımı. *Kardiyovasküler Hemşirelik Dergisi*, 4(5), 1-8.

Laposky, A. D., Bass, J., Kohsaka, A., & Turek, F. W. (2008). Sleep and circadian rhythms: key components in the regulation of energy metabolism. *FEBS letters*, 582(1), 142-151.

Lawrence, J. E., & Steven, M. (2007). *Harvard Tıp Okulu'nun kılavuzluğunda iyi bir gece uykusu*. (1.Baskı). İstanbul: Acıbadem Sağlık Grubu ve Optimist Y ayınları.

Léger, D., du Roscoat, E., Bayon, V., Guignard, R., Pâquereau, J., & Beck, F. (2011). Short sleep in young adults: Insomnia or sleep debt? Prevalence and clinical description of short sleep in a representative sample of 1004 young adults from France. Sleep medicine, 12(5), 454-462.

Mah, C. D., Mah, K. E., Kezirian, E. J., & Dement, W. C. (2011). The effects of sleep extension on the athletic performance of collegiate basketball players. *Sleep*, *34*(7), 943-950.

Milewski, M. D., Skaggs, D. L., Bishop, G. A., Pace, J. L., Ibrahim, D. A., Wren, T. A., & Barzdukas, A. (2014). Chronic lack of sleep is associated with increased sports injuries in adolescent athletes. *Journal of Pediatric Orthopaedics*, *34*(2), 129-133.

Moore, R. Y., & Leak, R. K. (2001). Suprachiasmatic nucleus. In Circadian clocks (pp. 141-179). Springer, Boston, MA.

Oliver, S. J., Costa, R. J., Laing, S. J., Bilzon, J. L., & Walsh, N. P. (2009). One night of sleep deprivation decreases treadmill endurance performance. *European journal of applied physiology*, *107*(2), 155-161.

Polat, S. C., Cetin, E., Yarim, I., Bulgay, C., & Cicioglu, H. I. (2018). Effect of ballistic warm-up on isokinetic strength, balance, agility, flexibility and speed in elite freestyle wrestlers. Age (year), 20, 2-11.

Potter A. P., & Perry A. G. (2003). *Basic nursing esential for practice*. England: Mosby.

Selvi, Y., Beşiroğlu, L., & Aydın, A. (2011). Kronobiyoloji ve duygudurum bozuklukları. Psikiyatride Güncel Yaklaşımlar, 3(3), 368-386.

Sevim, S. (2011). *Sirkadyen ritim bozuklukları. Uyku fizyolojisi ve hastalıkları*. H. Kaynak ve S. Ardıç (Ed.), Bölüm:42, 325. İstanbul: Nobel Tıp Kitapevleri Ltd. Şti.

Simpson, N. S., Gibbs, E. L., & Matheson, G. O. (2017). Optimizing sleep to maximize performance: implications and recommendations for elite athletes. Scandinavian journal of medicine & science in sports, 27(3), 266-274.

Skein, M., Duffield, R., Edge, J., Short, M. J., & Mundel, T. (2011). Intermittent-sprint performance and muscle glycogen after 30 h of sleep deprivation. *Med sci sports exerc*, *43*(7), 1301-1311.

Souissi, N., Sesboüé, B., Gauthier, A., Larue, J., & Davenne, D. (2003). Effects of one night's sleep deprivation on anaerobic performance the following day. *European journal of applied physiology*, *89*(3), 359-366.

Takeuchi, L., Davis, G. M., Plyley, M., Goode, R., & Shephard, R. J. (1985). Sleep deprivation, chronic exercise and muscular performance. *Ergonomics*, *28*(3), 591-601.

Taylor, L., Chrismas, B. C., Dascombe, B., Chamari, K., & Fowler, P. M. (2016). The importance of monitoring sleep within adolescent athletes: athletic, academic, and health considerations. Frontiers in Physiology, 7, 101.

URL-1: https://www.uyku-apnesi.com/uyku/uyku-bozukluklari/sirkadiyen-ritim-bozukluklari (E.T.: 11.11.2022).

von Rosen, P., Frohm, A., Kottorp, A., Fridén, C., & Heijne, A. (2017). Multiple factors explain injury risk in adolescent elite athletes: applying a biopsychosocial perspective. *Scandinavian journal of medicine & science in sports*, *27*(12), 2059-2069.

Watson, A. M. (2017). Sleep and athletic performance. *Current sports medicine reports*, *16*(6), 413-418.

Yarım, İ., Çetin, E., & Orhan, Ö. (2019). Life kinetiğin performans sporcuları üzerine etkileri. *Spor Bilimleri Araştırmaları Dergisi*, *4*(2), 181-186.

Yetkin, S., & Özgen, F. (2011). Insomniler, Uyku fizyolojisi ve hastalıkları, H. Kaynak ve S. Ardıç (Ed.), Bölüm:20, 147-148, İstanbul: Nobel Tip Kitapevleri Ltd. Sti.

Zee, P. C., & Manthena, P. (2007). The brain's master circadian clock: implications and opportunities for therapy of sleep disorders. Sleep medicine reviews, 11(1), 59-70.

KAYNAKLAR

Arıkan, G. ve Çimen, E. Üniversite Adaylarının Spor Yaralanma Kaygı Düzeylerinin İncelenmesi. *Eurasian Research in Sport Science*, *5*(2), 118-127.

Budak, H., Sanioğlu, A. Keretli, Ö., Durak, A. ve Öz, B (2020). Spor Yaralanmasının Kaygı Üzerindeki Etkileri. *Kilis 7 Aralık Üniversitesi Beden Eğitimi ve Spor Bilimleri Dergisi*, *4*(1), 38-47.

Caz, Ç., Kayhan, R.F. ve Bardakçı S. (2019). Adaptation of The Sport İnjury Anxiety Scale to Turkish: Validity and Reliability Study. *Turkish Journal of Sports Medicine, 54*(1), 52-63.

Dönmez, K. ve Güçlü, M. (2002). Judo, Taekwondo, Jimnastik Erkek Milli Takım Sporcuları İle Voleybol, Hentbol, Badminton Erkek Milli Takım Sporcularının Durumluk Kaygılarının Karşılaştırılması, *Türkiye Sosyal Araştırmalar Dergisi*, 6 (3), 79-93.

Ergün, N. (2006). *Spor Yaralanmalarında Egzersiz Tedavisi*. Ankara: .Hipokrat Kitap Evi.

Erol, B. ve Karahan M. (2006). Çocuklarda Spor Yaralanmaları. Türkiye Klinikleri. *Journal Pediatr Science,* 2 (4), 89-97.

Garrıck, J. G. ve Requa, R.K. (2003). Sports and Fitness Activities: The Negative Consequences. JAAOS-*Journal of The American Academy of Orthopaedic Surgeons*, 11(6), 439-443

Gümüş, M. (2002). Profesyonel Futbol Takımlarında Puan Sıralamasına Göre Durumluk Kaygı Düzeylerinin İncelenmesi. Yüksek Lisans Tezi. Sakarya: Sakarya Üniversitesi.

Hacıcaferoğlu, S., Hacıcaferoğlu, B. ve Seçer, M. (2015). Halk Oyunları Branşına Katılan Sporcuların Yarışma Öncesi Kaygı Düzeylerinin Bazı Değişkenler Açısından İncelenmesi. *International Journal of Science Culture And Sport* , 3(4), 288-297.

Heil, J. (1993). A Psychologist's View of the Personal Challenge of İnjury. *Psychology of Sport İnjury,* 33-46.

Hong, S., Malik, M. L. ve Lee, M. K. (2003). Testing Configural, Metric, Scalar, and Latent Mean İnvariance Across Genders in Sociotropy and Autonomy Using A Non-Western Sample. *Educational and Psychological Measurement*, 63(4), 636-654.

Işıktaş, S., Karafistan, M., Ayaz, D. ve Yılmaz, A. S (2019). Sigara İçen ve İçmeyen Bireylerin Stresle Başa Çıkma Tutumları Açısından Karşılaştırılması. *Kıbrıs Türk Psikiyatri ve Psikoloji Dergisi*, *1*(2), 102-107.

Karabulut, E. O. ve Sevde, M. V. (2019). Taekwondocuların Durumluk ve Sürekli Kaygılarının Müsabaka Performansı ve Yaralanma Durumu ile İlişkisi. *Türk Spor Bilimleri Dergisi*, *2*(1), 47-54.

Kartopu, S. (2012). Lise Öğrenci ve Öğretmenlerinin Durumluk ve Sürekli Kaygı Düzeylerinin Bazı Değişkenler Açısından İncelenmesi (Kahramanmaraş örneği). *İlahiyat Fakültesi Dergisi,* 17(2), 147-170.

Kaynar, H. ve Koç, H. (2020). Futbolda Görülen Yaralanma Nedenlerinin İncelenmesi. İçinde Türker A. ve T.F. Karadağ (Editör), Sporda Bilimsellik ve Akademik Yaklaşımlar-2 (s. 37-44), Ankara: Gece Kitaplığı.

Kaynar, Ö., Öztürk, N., Kıyıcı, F., Kılıç Baygutalp, N. ve Bakan, E. (2016). Kick Boks Sporcularında Kısa Süreli Yoğun Egzersizin Karaciğer Enzimleri ve Serum Lipit Düzeyleri Üzerine Etkileri. *Dicle Medical Journal/Dicle Tip Dergisi*, *43*(1).

Koç ve Karadağ, A. (2022). Gençlik ve Spor Bünyesindeki Sporcuların Yeni Tip Koronavirüse (Covıd-19) Yakalanma Kaygılarının İncelenmesi (Muş İli Örneği). İçinde Z.F. Dinç (Editör), *Spor Bilimleri III (s. 91-110),* Ankara: Akademisyen Yayınevi.

Koç, H. ve Karadağ, A. (2022). Spor Lisesi Öğrencilerinin Yeni Tip Koronavirüse (Covid 19) Yakalanma Kaygılarının İncelenmesi (Doğu Anadolu Bölgesi Örneği). *Spor Bilimleri Araştırmaları Dergisi*, 7 (1) , 24-35.

Koç, H. ve Kaynar, Ö. (2021). *Bireysel Sporlarda Yaralanma*. 1. Baskı. Ankara: Gazi Kitapevi.

Koç, H., Turhan, M.Ö. ve Erman, M.Y. (2022). Sporda Meydana Gelen Yaralanma Nedenlerinin İncelenmesi: Voleybolcular Üzerine Bir Araştırma. İçinde A. Demir (Editör), *Spor Bilimlerinde Uluslararası Araştırmalar II,* (s.169-182), Konya: Eğitim Yayınevi.

Maffulli, N., Longo, U. G., Gougoulias, N., Caine, D. ve Denaro, V. (2011). Sport İnjuries: A Review of Outcomes. *British Medical Bulletin*, 97(1), 47-80.

Petitpas, A.ve Danish, S. J.(1995), Caring for Injured Athletes. Sp*ort Psychology Interventions*. 253-306.

Rex C.C. ve Metzler, J.N. (2016). Development of the Sport İnjury Anxiety Scale. *Measurement in Physical Education and Exercise Scienc*e. 20(3), 146-158.

Sarı, C. ve Bilici, M.F. (2022). Aktivasyon Sonrası Performans Artışı İçin Uygulamalar. İçinde Y. Z. Birinci(Editör), *Spor Bilimlerinde Uluslararası Araştırmalar IV*, (s. 41-58), Konya: Eğitim Yayınevi.

Sibold, J., Howard, A. ve Zizzi, S. (2011). A Comparison of Psychological and Orthopedic Data in İnjured College Athletes: A Novel Application of Hurdle Regression. *Athletic Insight*, 3(2), 153-164.

Smith, R.E. ve Smoll, F.L. (1990). Sport Performance Anxiety: Handbook of Social and Evaluation Anxiety. *New York*, 417-454.

Steffen, K., Pensgaard, A. ve Bahr, R. (2009). Self-Reported Psychological Characteristics as Risk Factors for İnjuries in Female Youth Football. *Scandinavian Journal of Medicine Science İn Sports*, 19, 442-451.

Tanyeri, L. (2019). Farklı Branş Sporcularında Yaralanma Kaygısının İncelenmesi. *OPUS International Journal of Society Researches*, *13*(19), 577-591.

Turhan, M.Ö., Erman, M.Y., Ekinci, E. ve Koç, H. (2022). Spor Bilimlerinde Öğrenim Gören Öğrencileri Kariyer Planlamalarının Bazı Demografik Değişkenler Açısından İncelenmesi. İçinde M. Ilkım (Editör),*Sporda Güncel Araştırmalar* (S. 37-54). Ankara: Gece Kitaplığı.

Türkeri Bozkurt H. (2015). *Spor ve Egzersiz Psikolojisinin Temelleri. Spor Sakatlıkları ve Psikolojisi.* Ankara: Nobel Akademik.

Uslu, T. (2014). Spor Yaralanmaları Üst Ekstremite Yaralanmaları Kapsamında Omuz Yaralanmaları ve Tedavi Yöntemleri. *Uluslararası Hakemli Akademik Spor Sağlık ve Tıp Bilimleri Dergisi*, 12(4), 2.

Vurgun, N., Gündüz, N. ve Bereket, S. ve Çamlıyer, H. (2003). Bayan ve Erkek Hentbolcülerin Durumluk ve Sürekli Kaygılarının Sportif Performanslarına Etkisinin Araştırılması, *Beden Eğitimi ve Spor Sosyal Alanlar Kongresi,* 456-458.

Yalçınkaya, A., Demirci, M., ve Kızılyar, N.G. (2020). Beden Eğitimi ve Spor Yüksekokulu Öğrencilerinin Spor Yaralanmalarındaki Kaygı Düzeylerinin İncelenmesi. *Uluslararası Bozok Spor Bilimleri Dergisi,* 1(1), 43- 51

Zurita-Ortega, F., Chacón-Cuberos, R., Cofre-Bolados, C., Knox, E. ve Muros, J. J. (2018) Relationship of Resilience, Anxiety and İnjuries in Footballers: Structural Equations Analysis. *PloS one*, *13*(11), e0207860.

KAYNAKÇA

Ağırdaş, Y. (2014). Resmi Liselerde Dağıtımcı Liderlik İle İş Doyumu Arasındaki İlişkinin Öğretmen Görüşlerine Dayalı Olarak İncelenmesi (Çorum Örneği). Yüksek Lisans Tezi, Okan Üniversitesi Sosyal Bilimler Enstitüsü, İstanbul.

Akgül, T. (2019). Sporda Liderlik Stilleri İle Örgütsel Bağlılık Arasındaki İlişkinin İncelenmesi. Yüksek Lisans Tezi, Sivas Cumhuriyet Üniversitesi Sağlık Bilimleri Enstitüsü, Sivas.

Alga, E. (2017). Örgütlerde Algılanan Liderlik Tarzlarının Çalışanların Tükenmişliğine Etkisi. *Pamukkale Üniversitesi Sosyal Bilimler Enstitüsü Dergisi*, (28), 97-124.

Arslan, A., & Staub, S. (2013). Theory X and Theory Y Type Leadership Behavior and its Impact On Organizational Performance: Small business Owners in The Şishane Lighting and Chandelier District. *Procedia-Social And Behavioral Sciences*, *75*, 102-111.

Arslantaş, C. C., & Dursun, M. (2008). Etik Liderlik Davranışının Yöneticiye Duyulan Güven ve Psikolojik Güçlendirme Üzerindeki Etkisinde Etkileşim Adaletinin Dolaylı Rolü. *Anadolu Üniversitesi Sosyal Bilimler Dergisi*, *8*(1), 111-128.

Aykanat, Z. (2010). Karizmatik Liderlik ve Örgüt Kültürü İlişkisi Üzerine Bir Uygulama. Yüksek Lisans Tezi, Karamanoğlu Mehmetbey Üniversitesi Sosyal Bilimler Enstitüsü, Karaman.

Berry, C. R., & Fowler, A. (2021). Leadership Or Luck? Randomization Inference For Leader Effects in Politics, Business, and Sports. *Science Advances*, *7*(4), 1-17.

Bitik, E. (2021). Yüzme Antrenörlerinin Liderlik Davranışlarının İncelenmesi (İstanbul İli Örneği). Yüksek Lisans Tezi, İstanbul Gelişim Üniversitesi Lisansüstü Eğitim Enstitüsü, İstanbul.

Cinel, M.O. (2008). Karizmatik Liderlik Özelliklerinin Örgütsel Bağlılık Unsurları Üzerindeki Etkileri ve Bir Araştırma. Yüksek Lisans Tezi, Kocaeli Üniversitesi Sosyal Bilimler Enstitüsü, Kocaeli.

Daban, M. (2019). Spor Liderlerinin Sporcu Motivasyonlarına ve Takım Başarılarına Etkileri. Yüksek Lisans Tezi, Pamukkale Üniversitesi Eğitim Bilimleri Enstitüsü, Denizli.

Demir, K. (2017). Okul Yöneticilerinin Kullandıkları Güç Kaynakları İle Öğretmenlerin Sinizm Düzeyleri Arasındaki İlişki. Yüksek Lisans Tezi, Sabahattin Zaim Üniversitesi Sosyal Bilimler Enstitüsü, İstanbul.

Doğan, S. (2007). *Vizyona Dayalı Liderlik*. İstanbul: Kare Yayın.

Erdoğruca, P. (2011). Dönüşümcü (Transformasyonel) Liderlik ve Örgütsel Bağlılık Arasındaki İlişki. Yüksek Lisans Tezi, Selçuk Üniversitesi Sosyal Bilimler Enstitüsü, Konya.

Ergun-Özler, N.D. (2013). *Liderlik*. Celil Koparal, İnan Özalp (Editörler). Yönetim ve organizasyon içinde (s. 95-123.). Eskişehir: Anadolu Üniversitesi Yayınları.

Gedikoğlu, T. (2015). *Liderlik ve Okul Yönetimi.* Ankara: Anı Yayıncılık.

Güney, S. (2012). *Liderlik.* Ankara: Nobel yayıncılık.

Işık, Ö., & Serinkan, C. (2020). Liderlik Yaklaşımları ve Spor Yönetiminde Liderlik. *Pamukkale Üniversitesi İşletme Araştırmaları Dergisi, 7*(2), 308-332.

Karayol, M. (2013). Takım Sporları ve Doğa Sporları Yapan Erkek Sporcuların Liderlik Özelliklerinin İncelenmesi. Yüksek Lisans Tezi, İnönü Üniversitesi Sağlık Bilimleri Enstitüsü, Malatya.

Koçyiğit, İ., Buhur, İ., İsen, İ., Buğday, M., & Gürbüz, M.H. (2012). Karizmatik Liderlik, Sahip Olunması Gereken Beceriler ve Bunların Okula Yansımaları. *International Journal of Socıal, Humanıties and Administrative Sciences, 8*(53), 776-788.

Malik, S. H. (2013). Relationship Between Leader Behaviors And Employees' Job Satisfaction: A Path-Goal Approach. *Pakistan Journal of Commerce and Social Sciences (PJCSS)*, *7*(1), 209-222.

Martínez-Moreno, A., Cavas-García, F., & Díaz-Suárez, A. (2021). Leadership Style in Amateur Club Sports: A Key Element in Strategic Management. *Sustainability*, *13*(2), 730.

Meydan, C.H. (2010). Örgüt Kültürü, Örgütsel Güç ve Örgütsel Adalet Algılarının Bireyin İş Tatmini ve Örgüte Bağlılığı Üzerine Etkisi: *Kamuda Bir Araştırma.* Doktora Tezi, Kara Harp Okulu Savunma Bilimleri Enstitüsü, Ankara.

Meydan, C. H., & Polat, M. (2010). Liderin Güç Kaynakları Üzerine Kültürel Bağlamda Bir Araştırma. *Ankara Üniversitesi SBF Dergisi*, *65*(04), 123-140.

Özdilek, K. (2019). Öğretmen Algılarına Göre Vizyoner Liderlik İle Yetenek Yönetimi Arasındaki İlişkide Pozitif Psikolojik Sermayenin Aracılık Rolü. Yüksek Lisans Tezi, Dokuz Eylül Üniversitesi Eğitim Bilimleri Enstitüsü, İzmir.

Öztekin, A. (1996). Yönetim ve liderlik. *Türk Dünyası Sosyal Bilimler Dergisi*, *1*, 183-194.

Öztürk, M.A. (2020). *Epistemology and Sports Coaching,* Ö. Karataş (Ed), Theory And Research In Sport Sciences II içinde (s. 21-38). Gece Kitaplığı.

Sancar, M. (2009). Leadership Behaviors of School Principals in Relation To Teacher Job Satisfaction in North Cyprus. *Procedia-Social and Behavioral Sciences*, *1*(1), 2855-2864.

Steyrer, J., Schiffinger, M., & Lang, R. (2008). Organizational Commitment-A Missing Link Between Leadership Behavior and Organizational Performance?. *Scandinavian Journal of Management*, *24*(4), 364-374.

Şahinoğlu, R. (2019). Vizyoner Liderliğin Çalışan Performansına Etkisinde Pozitif Psikolojik Sermayenin Aracılık Rolü: Sağlık Sektörü Çalışanları Üzerinde Bir Araştırma. Yüksek Lisans Tezi, Bahçeşehir Üniversitesi, İstanbul.

Şeremet-Kaya, G. (2021). İlkokul Yöneticilerinin Kullandıkları Güç Kaynaklarının Yöneticilerin Demografik Özellikleri Açısından İncelenmesi. Yüksek Lisans Tezi, Bursa Uludağ Üniversitesi Eğitim Bilimleri Enstitüsü, Bursa.

Şişman, M. (2014). *Öğretim liderliği*. Ankara: Pegem A Yayıncılık.

Terlemez, M. (2019). Sporda Liderlik Tipleri, Yaklaşımları ve Fonksiyonları. *Oğuzhan Sosyal Bilimler Dergisi*, *1*(2), 138-151.

Uğurlu, C. T. (2012). İlköğretim Okulu Öğretmenlerinin Yönetici Etik Liderlik Davranışına İlişkin Algıları. *Sosyal Bilimler Dergisi, 36*(2), 204-213.

Vuran, Y. (2019). Karizmatik Liderliğin İş Tatminine Etkisindeki Lider-Takipçi Etkileşimi İle Örgütsel Vatandaşlık Davranışının Aracı Rolü. Doktora Tezi, Hasan Kalyoncu Üniversitesi Sosyal Bilimler Enstitüsü, Gaziantep.

Yan-Li, S., & Hassan, D. (2018). Leadership Behaviour on Job Satisfaction in Malaysian National Secondary Schools: Motivation and Hygiene Satisfaction. *MOJEM: Malaysian Online Journal of Educational Management*, *6*(3), 48-67.

Yetim, A. (1996). Spor yönetiminde liderlik. Gazi Beden Eğitimi ve Spor Bilimleri Dergisi, 1(3), 85-94.

Yiğit, Ş. (2018). Sporcularda Hizmetkar Liderlik ile Sporcu Tatmin Düzeyleri Arasındaki İlişkinin İncelenmesi. Doktora Tezi, Sakarya Üniversitesi Eğitim Bilimleri Enstitüsü, Sakarya.

Yousef, D. A. (2000). Organizational Commitment: A Mediator of The Relationships of Leadership Behavior With Job Satisfaction and Performance in A Non-Western Country. *Journal of managerial Psychology*, *15*(1), 6-24.

Yıkılmaz, A. (2021). Examination of the Communication Skills of Students who Education in the Faculty of Sports Sciences in Terms of Different Variables. Pakistan Journal of Medical & Health Sciences, 15(5), 1709-1713.

Alıncak, F., Yıkılmaz, A., Uğurlu, M.F. (2017). Evaluatıon Of Pre-School Teachers` Opınıons On Teachıng Wıth Games. European Journal of Alternative Education Studies, 2(1), 83-100.

KAYNAKÇA

Açıkgöz, K. (2003). *Etkili öğrenme ve öğretme*. İzmir: Kanyılmaz Matbaası.

Anshel M. H. (1994). *Sport Psychology from Theory to Practise*. Arizona: Gorsuch Scarisbrick Publisher.

Aracı, H. (1999). *Öğretmen ve öğrenciler için okullarda beden eğitimi*. (2.Baskı). Ankara: Bağırgan Yayım Evi.

Arefi, B. (2022). *Beden Eğitimi Öğretmenlerinin Sınıf Yönetimi Davranışları ile İletişim Becerileri Arasındaki İlişkinin İncelenmesi*. Yayımlanmamış Yüksek Lisans Tezi, Fırat Üniversitesi Sağlık Bilimleri Enstitüsü Beden Eğitimi ve Spor Anabilim Dalı, Elâzığ.

Baymur, F. (1990). *Çağımızda İnsan İlişkilerinin Artan Önemi ve Bu Hususun Eğitimde Dikkate Alınması*. Psikolojik Danışma ve Rehberlik Dergisi, 1 (İ), 16-17.

Corey, G. (2001). *Theory and Practice Of Counseling and Psychotherapy* (6th Ed.), Pacific Grove, Ca: Brooks/Cole.

Coşkuner A. (1994). *İletişim Becerisini Geliştirme Eğitiminin İş Görenlerin İletişim Çatışmalarına Girme Eğilimlerine, Yalnızlık Düzeylerine ve İş Doyumlarına Etkisi.* Yayımlanmamış Doktora Tezi, Ankara Üniversitesi Sosyal Bilimler Enstitüsü Eğitimde Psikolojik Hizmetler ABD, Ankara.

Cüceloğlu, D. (2000). *İyi Düşün Doğru Karar Ver*. İstanbul: Sistem Yayıncılık.

Çaha, Ö. (1999). *Spora yaslanarak bir nefes alma*. Ankara: Beta.

Çamlıyer, H. ve Çamlıyer, H. (1997). *Eğitim bütünlüğü içinde çocuk hareket eğitimi ve oyun.* Manisa: Can Ofset Yayıncılık.

Çamlıyer, H. ve Çamlıyer, H. (2001). *Eğitim Bütünlüğü İçerisinde Çocuk Hareket Eğitimi ve Oyun.* Emek Maatbacılık, Manisa.

Çetin, T. (2022). *Spor Bilimleri Fakültesi Öğrencilerinin İletişim Beceri ve Teknoloji Kullanım Alışkanlık Düzeyleri.* Yayımlanmamış Yüksek Lisans Tezi, Sinop Üniversitesi Lisansüstü Eğitim Enstitüsü Antrenörlük Eğitimi Anabilim Dalı,

Demirel Ö, Seferoğlu SS, Yağcı E. (2001). *Öğretim Teknolojileri ve Materyal Geliştirme. Birinci Basım*. Ankara: Pegem A Yayıncılık.

Dökmen, Ü. (2008). Sanata ve Günlük Yaşamda İletişim Çatışmaları ve Empati, Remzi Kitapevi, 58. *Basım, İstanbul*.

Fişek, K. (1980). *Spor yönetimi.* Ankara: AÜ Siyasal Bilgiler Fak. Yay.

Gibson, R. L ve Mitchell, M. H. (1995). *Introduction To Counseling And Guidance*, 4th Ed., Merrill, Prentice Hall.

Giffin, K. ve Patton, B. R. (1997). *Basic Readings İn Interpersonal Communication*, New York: Harper-Row.

Giffin, K. ve Patton, B. R. (1997). *Basic Readings İn Interpersonal* Communication, New York: Harper-Row.

Gürüz, D. ve Eğinli T.A. (2012) K*işilerarası İletişim, Bilgiler-Etkiler-Engeller*. Ankara: Nobel Yayın, 3. Baskı.

Honey P. (1990) *Face To Face Skills*. Hampshire: Gower Publishıng.

Işıldar, Ö. (2021). *20-25 yaş arasındaki bireylerin COVİD-19 sosyal izolasyon döneminde fiziksel aktiviteye katılım düzeyinin incelenmesi (Antalya ve Van ili örneği).* Yayımlanmamış Yüksek Lisans Tezi, Van Yüzüncü Yıl Üniversitesi, Eğitim Bilimleri Enstitüsü / Beden Eğitimi ve Spor Ana Bilim Dalı, Van.

Kassing, J.W. ve Infate, D.A. (1999). Aggressive communication in the coach-athlete relationship. *Communication Research Reports*, 16(2), 110-120.

Korkut, F. (2004), *Okul Temelli Önleyici Rehberlik ve Psikolojik Danışma*. Ankara: Anı Yayıncılık.

Sabuncuoğlu, Z. ve Tüz, M. (2001). *Örgütsel Psikoloji*. Bursa: Ezgi Kitapevi.

Selağzı, S. ve Çepikkurt, F. (2014). Antrenör ve Sporcu İletişim Düzeylerinin Belirlenmesi. *CBÜ Beden Eğitimi ve Spor Bilimleri* Dergisi, 9(1), 11-18

Şahin, N. (2012). Elit düzeyde takım sporu ve bireysel spor yapan iki grubun iletişim becerilerinin karşılaştırılması. *Spormetre Beden Eğitimi ve Spor Bilimleri Dergisi*, *10*(1), 13-16.

Şimşek, Ş., Akgemci, T. ve Çelik, A. (2003) *Davranış Bilimlerine Giriş ve Örgütlerde Davranış.* Ankara: Nobel Yayıncılık.

Tekeli, Ö. (2018). *Elit Düzey Kadın ve Erkek Voleybolcular ile Basketbolcuların İletişim Becerilerinin İncelenmesi.* Yayımlanmamış Yüksek Lisans Tezi, Balıkesir Üniversitesi, Sağlık Bilimleri Enstitüsü, Beden Eğitimi ve Spor Anabilim Dalı, Balıkesir.

Tozoğlu, B. (2022). *Öğretmen Adaylarının İletişim Becerileri ile Narsist Kişilik Özellikleri Arasındaki İlişkinin Farklı Değişkenler Açısından İncelenmesi*. Yayımlanmamış Doktora Tezi, Atatürk Üniversitesi, Kış Sporları ve Spor Bilimleri Enstitüsü, Erzurum.

Tutar, H. ve Yılmaz, M. K. (2003). *Genel iletişim*. (3. Baskı). Ankara: Nobel Yayın Dağıtım

Usluata, A. (1997). *İletişim.* İstanbul: Cep Yayınları.

Voight, D. (1998). *Spor sosyolojis*i. Ayşe Atalay (Çev.) İstanbul: Alkım Yayınevi

Whirter, J. ve Voltan-Acar, N. (1985). *Çocukla İletişim*. Ankara: Nüve Matbaası.

Yazgın, Y. (2018). *Eğitimde iletişim*. Ankara: Eğiten Kitap Yayıncılık.

Yetim, A. (2000). *Sosyoloji ve spor*. Ankara: Topkar Matbaacılık.

Yetim, A. A. ve Cengiz. R. (2016). *Sporda etkili iletişim*. Ankara: Spor Yayınevi ve Kitapevi.

KAYNAKLAR

Araz, G.Y.(2020). Sporda Etik. Sporun Kavramsal Temelleri-3. Efe Akademi Yayınevi. İstanbul:200-201.

Araz, G.Y. (2021). Sporda Kaygı Ve Stresin Olumsuz Etkilerini Azaltmada Psikososyal Uygulamalar. Sporda Bilim-3. Serüven Yayınevi. İzmir: 186-187.

Armstrong, L.E. (2005). Hydration Assessment Techniques. Nutrition Reviews. 63 (1), 40-54.

Babur, M., Yarar, H., İşlek, H., Şubatlıoğlu, V., & Temelli, G. (2020). Farklı Dayanıklılık Antrenmanlarında Oluşan Sıvı Kaybının İncelenmesi. Spor Bilimleri Araştırmaları Dergisi, 5(2), 220-229.

Baysal, A. (2011). Beslenme.(13. Baskı). Ankara: Hatipoğlu Yayınları.

Belval, L.K., Hosokawa, Y., Casa, DJ, et al. Practical Hydration Solutions for Sports. *Nutrients.* 2019; 11, 1550.

Bigard, A.X., Sanchez, H., Claveyrolas, G., Martin, S., Thimonier B., Arnaud M.J., (2001). Effects of dehydration and rehydration on EMG changes during fatiguing contractions. Medicine and Science in Sports and Exercise, 33, 1694-700.

Bilzon, J.L, Murphy, J.L, Allsopp, A.J, Wootton, S.A, Williams, C. (2002). "Influence of Glucose Ingestion by Humans During Recovery From Exercise On Substrate Utilisation During Subsequent Exercise in A Warm Environment", Eur J Appl Physiol, Aug;87(4– 5):318–26.

Brandt, D. (2004). Dehydration examining the examinations: look to signs rather than symptoms when evaluating a child's status. American Journal of Nursing, 104, 21.

Carlton, A. & Orr, R.M. (2015). The effects of fluid loss on physical performance: A critical review. *Journal of Sport and Health Science*, *4*(4), 357-363.

Casa, D. J., Armstrong, L. E., Hillman, S. K., Montain, S. J., Reiff, R. V., Rich, B. S., Stone, J. A. (2000). National Athletic Trainers' Association position statement: fluid replacement for athletes. Journal of athletic training, 35(2), 212.

Ceviz, E., Genç, H. (2022). Speedmintonda Motorik ve Fizyolojik Özellikler, Prof. Dr. Güven Necati Büyükbaykal (Ed.), Spor Bilimleri Alanında Uluslararası Araştırmalar III Mayıs 2022 içinde (s. 85-105). Konya: Eğitim Yayınevi.

Ceviz, E., Genç, H., Özfidan, D. (2022). Postür Bozuklukları ve Egzersiz, Dr. Öğr. Üyesi Ayşe Demir (Ed.),Spor Bilimleri Alanında Uluslararası Araştırmalar II Nisan 2022 içinde (s. 135-169). Konya: Egitim Yayınevi.

Ceviz, E., Genç, H., Türkmen, M. (2021). Coronavirüs (Covıd-19) Pandemisi: Sedanterler ve Sporcularda Evde Fiziksel Aktivite, Prof. Dr. Hakkı Ulucan, Dr. Öğr. Üyesi İhsan Kuyulu (Ed.), Spor Bilimlerinde Araştırma ve Değerlendirmeler-I Eylül 2021 İçinde (s. 155-173). Ankara: Gece Kitaplığı.

Clark, N. Nancy Clark's Sports Nutrition Guidebook. USA: Human Kinetics, 2014.

Demirkan, E. (2007). Yıldız Milli Takım Güreşçilerinin (15-17Yaş) Kamp SüresiVücut Kompozisyonu Değişimleri ve Hidrasyon Statülerinin Değerlendirilmesi.Yüksek Lisans Tezi, Kırıkkale Üniversitesi Sağlık Bilimleri Enstitüsü, Kırıkkale

Demirkan, E., Mitat, K.O.Z., & Kutlu, M. (2010). Sporcularda dehidrasyonun performans üzerine etkileri ve vücut hidrasyon düzeyinin izlenmesi. *Spormetre Beden Eğitimi ve Spor Bilimleri Dergisi*, 8(3), 81-92.

Dunford M, Doyle JA. (2015). Water and electrolytes. Nutrition for sport and exercise, 3rd ed., China: CENGAGE Learning, 240-253.

Duvillard SP, Braun WA, Markofski M, Beneke R, Leithauser R, (2004). Fluids and hydration in prolonged endurance performance. Nutrition, 20(7).651-656.

Ersoy, G (2004). Egzersiz ve Spor Yapanlar İçin Beslenme. Nobel Yayın Evi. 3. Baskı,185-212.

Ersoy, G (2014). Aktif kişiler ve sporcular için sıvı desteğinin hidrasyonun önemi. 1. Baskı, Ankara, Punto Tasarım Matbaacılık Ltd. Şti, s. 6-76.

Ertaş, D. B., Yıldıran, İ., & Koz, M. (2010). Yüzmenin neden olduğu vücut sıvı dengesindeki değişimlerin yüzme performansına etkisi. Spormetre Beden Eğitimi ve Spor Bilimleri Dergisi, 12(2), 89-104

European Food Safety Authority (EFSA). Scientific opinion on dietaryreferance values for water. EFSA Journal 2010; 8(3):1459-1497.

Evans, G. H., James, L. J., Shirreffs, S. M., & Maughan, R. J. (2017). Optimizing the restoration and maintenance of fluid balance after exercise-induced dehydration. *Journal of Applied Physiology*, 122(4), 945-951.

Fink H.H., Burgoon L.A., Mikesky A.E., (2006). "Practional Applications in Sports Nutrition", Jones and Bartlett Publishers, pp.332, 363-428, Canada.

Grenz H. (2010). Fuel fort he body: Nutrition and athletic performance, 1-12.

Gropper, S. S., & Smith, J.L. (2012). *Advanced nutrition and human metabolism*. Boston, Massachusetts, ABD: Cengage Learning.

Guyton, A. C. ve Hall, J.E (2007). Tıbbı Fizyoloji (11. Basım). (Çev. Çavuşoğlu, H., Çağlayan Yeğen, B.) İstanbul: Nobel Tıp Kitabevi.

Güneş, Z. (1998). Spor ve Beslenme Antrenör ve Sporcu El Kitabı. Ankara: Bağırgan Yayımevi.

Güneş, Z. (2005). Antrenör ve Sporcu El Kitabı Spor ve Beslenme. (4. Baskı). Ankara: Nobel Yayın Dağıtım.

Jeukendrup, Asker E., and Michael Gleeson. Sport Nutrition: An Introduction to Energy Production and Performance. USA: Human Kinetics, 2010.Jul;24(7):699-707, 2006.

Karslı, E. (2022). Farklı klasmandaki futbol hakemlerinin hidrasyon bilgi düzeyi ile tutum ve davranışlarının belirlenmesi (Master's thesis, Pamukkale Üniversitesi Sağlık Bilimleri Enstitüsü).

Kavouras, S.A. (2002). Assessing Hydration Status. Current Opinion in ClinicalNutrition & Metabolic Care. 5(5), 519-524.

Köksal, O. (2001). Gıda ve Beslenme. Kayseri: Erciyes Üniversitesi Matbaası.

Martens, R. (1998). Başarılı Antrenörlük. Büyükonat, T. (Çev.) 1.Baskı İstanbul: BeyazYayınları.

Maughan, R. J., & Shirreffs, S. M. (2010). Dehydration and rehydration in competative sport. *Scandinavian journal of medicine & science in sports*, *20*, 40-47.

Maughan, R.J. (2003). "Impact of Mild Dehydration on Wellness and on Exercise Performance", Euro. J. Clin Nutr, Supply 2, 19-23.

McArdle, W.D., Katch, F.I., Katch, V.L. (2013). Sports and Exercise Nutrition: Wolters Kluwer Health/ Lippincott Williams & Wilkins.

Montain, S.J. (2008). " Hydration Recommendations for Sport 2008". Curr Sports Med Rep. Jul-Aug;7(4); 187-92

Morehouse L.E ve Miller A.T. (1973). Egzersiz Fizyolojisi. (Çev. N. Akgün). (6. Baskı). Bornova: Ege Üniversitesi Matbaası.

Naghii M. R. (2000). The significance of water in sport and weight control. Nutr and Health, 14, 127–32.

Oppliger, R.A., Bartok, C. (2002). "Hydration Testing of Athletes", Sports Med, 32 (15) 952- 971.

Pehlivan A, (2017). *Sporda beslenme.* 4. Baskı, İzmir, Ergün Yayıncılık, s. 162-3.

Pehlivan, A. (2006). *Sporda Beslenme***.** İstanbul: Morpa Kültür Yayınları.

Popkin, B. M., D'Anci, K. E. and Rosenberg, I. H. (2010). Water, Hydration, and Health. Nutrition Reviews. 68(8), 439-458

Ratamess, N. A. (2011). ACSM's foundations of strength training and conditioning: Wolters Kluwer Health/Lippincott Williams & Wilkins

Ratamess, N. A. (2011). ACSM's foundations of strength training and conditioning: Wolters Kluwer Health/Lippincott Williams & Wilkins

Rehrer, N.J. (2001). "Fluid and Electrolyte Balance in Ultra- Endurance Sport, Sports Med. 31(10) 701–715.

Rodriguez, N.R., DiMarco, N.M. and Langley, S. (2009). Position of the American Dietetic Association, Dietitians of Canada, and the American College of Sports Medicine: Nutrition and athletic performance. J. Acad. Nutr. Diet. 109, 509–527.

Sawka MN, Coyle EF. Influence of body water and blood volume on thermoregulationand exercise performance in the heat, Exerc Sport Sci, 1999; 27, s.167-217.

Sawka M.N., Montain S.J., Latzka W.A. (2001). Hydration effects on thermoregulation and performance in the heat. Comp Biochem Physiol. 128, 679-690.

Sawka, M.N, Burke, L.M, Eichner, E.R, Maughan, R .J, Montain, S. J, Stachenfeld, N .S. (2007). "Exercise and fluid replacement." American College of Sports Medicine, Med Sci Sports Exerc, Volume 39 - Issue 2 - pp 377-390.

Sevim, Y. (1997). *Antrenman Bilgisi*. Ankara: Tutibay Yayınevi.

Sharp, R.L. (2006). " Role Of Sodium in Fluid Homeostasis With Exercise", J Am Coll Nutr, Vol. 25, No. 3, 231–239.

Shirreffs SM, Markers of hydration status, Eu J Clin Nutr, 2003; 57(2): s.6–S9.

Shirreffs, S.M. (2000) "Markers of Hydration Status", J Sports Med Phys Fitness, 2000 Mar;40(1):80–4.

Shirreffs, S.M., Sawka, M.N. ve Stone, M. (2006) "Water And Electrolyte Needs for Football Training And Match-Play". J Sports Sci.

Stand, P. (1996). Exercise and fluid replacement. Med. Sci. Sports Exerc, 28.

Ulupınar, S., Özbay, S., and Gençoğlu, C. (2020). Siklet Sporlarında Dehidrasyon ve Hiponatremi. Ulusal Spor Bilimleri Dergisi, 4(2), 103-115.

Ulusoy, Y. (2020). Hidrasyonun egzersiz performansı üzerindeki etkisi ve sıvı alım stratejileri. Adıyaman Üniversitesi Sağlık Bilimleri Dergisi, 6(3), 386-394.

Valentine, V. (2007) "The Importance of Salt in The Athlete's Diet", Curr Sports Med Rep, 6:237-240.

Williams, T., Moon, A. ve Williams, M. (1993). *Besin, Çevre ve Sağlık*. (Çev. M. K. Yurdakoç, M. K. Ünlü E.) Diyarbakır: Dicle Üniversitesi Basımevi.

KAYNAKLAR

Barth, A. L., & De Beer, W. (2018). Performance Management Success: A Best Practices and Implementation Guide for Leaders and Managers of All Organizations. USA. Springer.

Bogicevic, J., Domanovic, V., & Krstic, B. (2016). The role of financial and non-financial performance indicators in enterprise sustainability evaluation. Ekonomika, 62(3), 1-13.

Britannica Dictionary (2022). Britannica Dictionary definition of success. https://www.britannica.com/dictionary/success adresinden 07 Kasım 2022 tarihinde alınmıştır.

Cambridge Dictionary (2022). Meaning of success in English. https://dictionary.cambridge.org/dictionary/english/success adresinden 06 Kasım 2022 alınmıştır.

Coakley, J. (2021). Sport in society: Issues and controversies. Thirteenth Edition. USA: McGraw Hill.

De Bosscher, V., De Knop, P., Van Bottenburg, M., & Shibli, S. (2006). A conceptual framework for analysing sports policy factors leading to international sporting success. European Sport Management Quarterly, 6(2), 185-215.

Drucker, P. (1990). Managing the non-profit organization. First Edition. London: Routledge.

Drucker, P. (1995). People and performance. London: Routledge.

Duda, J.L. (1989) Relationship between Task and Ego Orientation and the Perceived Purpose of Sport among High School Athletes. Journal of Sport and Exercise Psychology, 11, 318-335.

Duda, J. L. (1996). Maximizing motivation in sport and physical education among children and adolescents: The case for greater task involvement. Quest, 48, 290-302.

Feezell, R. M. (1986). Sportsmanship. Journal of the Philosophy of Sport, 13(1), 1-13.

Frey, J. H., & Eitzen, D. S. (1991). Sport and society. Annual Review of Sociology, 17, 503-522.

Hoye, R., Smith, A. C., Nicholson, M., & Stewart, B. (2015). Sport management: principles and applications. Fourth Edition, London: Routledge.

Fişek, K. (2003). Devlet politikası ve toplumsal yapıyla ilişkileri açısından spor yönetimi: Dünyada-Türkiye'de, İstanbul: YGS Yayınları.

MacCallum, J., & Beltman, S. (2002) Role models for young people: What makes an effective role model program. Australian Clearing House for Youth Studies, Hobart, Tasmania.

Malik, M. S., & Nadeem, M. (2014). Impact of corporate social responsibility on the financial performance of banks in Pakistan. International Letters of Social and Humanistic Sciences, 21, 9-19.

Merriam Webster Dictionary (2022). Success. https://www.merriam-webster.com/dictionary/success. 07 Kasım 2022 tarihinde alınmıştır.

Miller, S. L. (2009). Why teams win: 9 keys to success in business, sport and beyond. New York: John Wiley & Sons.

Oxford Learner Dictionary (2022). Definition of success noun from the Oxford Dictionary. https://www.oxfordlearnersdictionaries.com/definition/american_english/success adresinden 07 Kasım 2022 tarihinde alınmıştır.

Özer, M. A. (2009). Performans Yönetimi Uygulamalarında Performansın Ölçümü ve Değerlendirilmesi. Sayıştay Dergisi, 73, 3-29.

Robinson, M. (2010). Sport club management. USA: Human Kinetics.

Sezen, G. ve Yıldıran, İ. (2007). Beden eğitimi öğretmenlerinin futbolda fair playe ilişkin olumlu ve olumsuz davranışlara yaklaşımlarının incelenmesi, Spor Yönetimi ve Bilgi Teknolojileri Dergisi, 2(1), 14-22.

Sezen Balçıkanlı, G. (2017). Yarışma Sporlarının Ahlaksal Amacı. Spor ve Performans Araştırmaları Dergisi, 8(1), 47-51.

Sezen Balçıkanlı, G. & Çar, B. (2021). Türkiye fair play ödüllerinin formal ve informal fair play davranışları çerçevesinde incelenmesi. Spormetre Beden Eğitimi ve Spor Bilimleri Dergisi, 19(3), 116-135.

Szathmári, A., & Kocsis, T. (2022) Who cares about gladiators? An elite-sport-based concept of Sustainable Sport, Sport in Society, 25:8, 1469-1488.

Taylor, T., Doherty, A., & McGraw, P. (2015). Managing people in sport organizations: A strategic human resource management perspective. London: Routledge.

Türkiye Cumhuriyeti Anayasası (1982). "59. Madde". https://www.mevzuat.gov.tr/mevzuatmetin/1.5.2709.pdf adresinden 12 Kasım 2022 tarihinde alınmıştır.

Türk Dil Kurumu Sözlükleri (2022). Güncel Türkçe Sözlük. https://sozluk.gov.tr/. adresinden 07 Kasım 2022 tarihinde alınmıştır.

KAYNAKÇA

Aladanlı, B. ve Ünal, Ç. (2009). *Futbol Tarihi ve Sporda İlkler*. İstanbul: Yeşil Elma Yayın.

Öğretici, H., vd. (2005). *Morpa Spor Ansiklopedisi*. Cilt 2, İstanbul: Morpa Kültür Yayınları.

URL-1: https://www.marmaraspor.com.tr/blog/futbolun-tarihcesi-ve-futbol-nedir.html. (E.T.: 17.10. 2022).

URL-2: https://www.tff.org/default.aspx?pageID=293. (E.T.: 28.07.2020).

URL-3: https://www.kocaeligazetesi.com.tr/haber/1317623/1975ten-bu-yana-kocaelispor. (E.T.: 28.07. 2020).

URL-4: https://kocaelispor.com.tr/tarihce. (E.T.: 28.07.2020).

URL-5: https://www.kocaeligazetesi.com.tr/haber/1927183/efsane-kocaelisporumuzun-muhtesem-yillarin i-ozluyoruz. (E.T.: 28.07.2020).

URL-6: https://kocaelispor.com.tr/sampiyonluklar-ve-diger-basarilar. (E.T.: 19.10.2022).

URL-7: https://www.hurriyet.com.tr/sefa-sirmen-cokusu-anlatti-20671497. (E.T.: 19.10.2022).

URL-8: https://www.tff.org/Default.aspx?pageID=219&antID=2298. (E.T.: 17.10.2022).

URL-9: https://www.tff.org/default.aspx?pageID=328. (E.T.: 17.10.2022).

URL-10: https://www.tff.org/Default.aspx?pageID=28&kulupID=132. (E.T.: 17.10.2022).

URL-11: https://www.transfermarkt.com.tr/kocaelispor/kader/verein/120/saison_id/1992/plus/1. (E.T.: 19.10.2022).

URL-12: http://tacsizkralmetinoktay.blogspot.com/2010/07/kocaelisporun-efsane-kadrosu-1992-93. html. (E.T.: 19.10.2022).

URL-13: https://www.tff.org/Default.aspx?pageID=29&macId=57765. (E.T.: 17.10.2022).

URL-14: https://www.tff.org/default.aspx?pageID=560. (E.T.: 17.10.2022).

URL-15: http://gazetearsivi.milliyet.com.tr/Ara.aspx?&ilkTar=01.07.1992&sonTar=01.06.1993&ek-Yayi n=&drpSayfaNo=&araKelime=kocaelispor&gelismisKelimeAynen=&gelismisKelimeHer-hangi=&gelismisKelimeYakin=&gelismisKelimeHaric=&Siralama=RANK%20DESC&SayfaA-det=20&isAdv=true (E.T.: 17.10.2022).

URL-16: https://www.tff.org/default.aspx?pageID=411. (E.T.: 17.10.2022).

URL-17: https://kocaelifikir.com/haberler/spor/kocaelispor-un-altin-cagi--92-93-sezonu/19197. (E.T.: 19.10.2022).

URL-18: https://www.haberler.com/kocaelispor-20-yil-once-20-yil-sonra-4315397-haberi/. (E.T.: 19.10. 2022).

URL-19: https://tr.beinsports.com/haber/kocaelisporun-futbol-tutkusu-baska. (E.T.: 19.10.2022).

Yıldız, D., (1979). *Türk Spor Tarihi*. İstanbul: Eko Matbaası.

Yüce, M. (2015). *İdmancı Ruhlar Futbol Tarihimizin Klasik Devreleri 1923-1952*. Cilt 2, İstanbul: İletişim Yayınları.

KAYNAKÇA

Adıgozalova, G. (2021). *Türkiye'deki gazetelerin spor sayfalarındaki spor ekonomisine ait haberlerin içerik analizi: Sabah gazetesi örneği*. (Yayımlanmamış Yüksek Lisans Tezi). İstanbul Üniversitesi, Sosyal Bilimler Enstitüsü, İstanbul.

Andreff, W. (2008). Globalization of the sports economy. *Rivista di diritto ed economia dello sport, 4*(3), 13-32.

Aracı, H. (2001). *Okullarda beden eğitimi* (2. bs.). İstanbul: Nobel Yayınları.

Atalay, A. ve Ay, S. (1996). *Spor faaliyetlerinin ekonomik faaliyetlerle ilişkisi*. IV. Spor Bilimleri Kongresi. Hacettepe Üniversitesi. 1-3 Kasım. Ankara.

Bosch, J., Murillo, C. ve Raya, J. M. (1992). *The economic importance of the sports sector and the economic impact of sporting events*. García, J. (Ed.), Sports (and) Economics içinde. Madrid, Spain: Funcas.

Bourdieu, P., Dauncey, H. ve Hare, G. (1998). The state, economics and sport. *Culture, Sport, Society, 1*(2), 15-21.

Büyükler İşler, D. ve Tüfekçi, Ö.K. (2014). Marka kentlerin oluşmasında spor pazarlamasının rolünü belirlemeye yönelik üniversitelerarası futsal müsabakalarında bir araştırma. *Akademik Sosyal Araştırmalar Dergisi, 2*(2/1), 107-120.

Cerrahoğlu, N. (2016). Spor ekonomisi bilim dalının gelişim analizi. *Yönetim Bilimleri Dergisi, 14*(27), 309-329.

Çelik, A. (2006). *Spor işletmelerinin yönetim süreçleri açısından incelenmesi ve ekonomik perspektifte değerlendirilmesi*. Yayımlanmamış yüksek lisans tezi, Kocaeli Üniversitesi, Sağlık Bilimleri Enstitüsü, Kocaeli.

Değer, R. (2022). Türkiye'de spor ekonomisinin gelişimi ve devlet eliyle desteklenmesi. *Scientific Journal of Finance and Financial Law Studies, 2*(1), 61-70.

Desbordes, M. ve Richelieu, A. (2012). *Introduction*. Desbordes, M. ve Richelieu, A. (Eds.), Global sport marketing: Contemporary ıssues and practice içinde. Londra: Routledge.

Devecioğlu, S. (2004). Sporun ekonomik boyutu. *Standart Ekonomik ve Teknik Dergi T.S.E., 43*(511).

Devecioğlu, S. (2005). Türkiye'de spor sektörü stratejilerinin geliştirilmesi. *Verimlilik Dergisi*, (2).

Devecioğlu, S., Çoban, B., Karakaya, Y. E. ve Karataş, Ö., (2012), Türkiye'de spor kulüplerinin şirketleşmeye yönelimlerinin değerlendirilmesi. *Spormetre Beden Eğitimi ve Spor Bilimleri Dergisi, 10*(2), 35-42.

Genç, A. D. (1998). *Spor hukuku*. İstanbul: Alfa Yayım Dağıtım.

Gökdere, A. (2000). *Bankacılar için ekonomi bilgisi* (9. bs.). Ankara: Söz Kesen Matbaacılık.

Han, E. (1995). İktisada giriş 2 (2. bs.). Eskişehir: Anadolu Üniversitesi Basımevi.

Humphreys, B. R., & Ruseski, J. E. (2009). Estimates of the dimensions of the sports market in the US. *International Journal of Sport Finance, 4*(2), 94.

Katırcı, H., Çağlarırmak Uslu, N., Kaytancı, B., Özata, E. ve Ergeç, E. (2013). *Spor Endüstrisi ve Ekonomisi.* Çağlarırmak Uslu, N. (Ed.), Spor Ekonomisi içinde. Eskişehir: Anadolu Üniversitesi Açıköğretim Fakültesi Yayınları.

Sivrikaya, K. ve Demir, A. (2019). Türkiye'de 2001 yılı ve sonrasında uygulanan spor ekonomisi politikalarına yönelik bir değerlendirme. *Süleyman Demirel Üniversitesi Vizyoner Dergisi, 10*(23), 126-136.

Smart, B. (2007). Not playing around: Global capitalism, modern sport and consumer culture. *Global Networks, 7*(2), 113-134.

Şenol, Z. (2018). *Spor ekonomisinde futbol taraftarlarına yönelik kişilik ve taraftarlık analizi*. Yayımlanmamış Yüksek Lisans Tezi, Karabük Üniversitesi, Sosyal Bilimler Enstitüsü, Karabük.

Tıraş, H. H. (2013). Sağlık ekonomisi: Teorik bir inceleme. *Kahramanmaraş Sütçü İmam Üniversitesi İktisadi ve İdari Bilimler Fakültesi Dergisi, 3*(2), 125-152.

Tokalaş, S. (2006). *Kamu hizmetlerinin satın alınması*. Yayınlanmamış Yüksek Lisans Tezi, Marmara Üniversitesi Sosyal Bilimler Enstitüsü, İstanbul.

Trenberth, L. (2012). *The sport business industry*. Trenberth, T. H. (Ed.), Managing sport business: An introduction içinde. Londra: Routledge.

Yavaş, Ö., (2005), *Sporun ekonomi içindeki yeri ve spor pazarlama: Üç* büyük spor kulübünde uygulamalı bir araştırma. Yayımlanmamış Yüksek Lisans Tezi, Trakya Üniversitesi, Sosyal Bilimler Enstitüsü, Edirne.

Kaynaklar

Acemioğlu, R. ve Doğan, Y. (2021). Fen Bilgisi Öğretmen Adaylarının Sağlıklı Beslenme Konusuna İlişkin Tutumlarının Farklı Değişkenler Açısından İncelenmesi. *Gazi Eğitim Bilimleri Dergisi*,7(1), 39-58.

Akgöl, Ö. (2019). Egzersiz Yapan Yetişkinlerin Egzersize Olan Bağımlılık Düzeylerinin İncelenmesi. Yüksek Lisans Tezi. Manisa: Celal Bayar Üniversitesi.

Altunhan, A. ve Bayer, R. (2021). Bireysel ve Takım Sporcularının Uyku Kalitesi İle Beslenme Alışkanlıkları Arasındaki İlişkinin İncelenmesi. *Iğdır Üniversitesi Spor Bilimleri Dergisi,* 4(1),30-44.

Arı, Ç., Ulun, C., Yarayan, Y. E., Dursun, M., Mutlu Bozkurt, T. ve Üstün, Ü. D. (2020). Mindfulness, Healthy Life Skills and Life Satisfaction in Varsity Athletes and University Students. *Progress in Nutrition*, 22(2-S), e2020024.

Aydoğan, O. ve Gündüz, C. (2015). Önlisans Öğrencilerinin Gıda Güvenliği Bilinç Düzeyleri Üzerine Bir Araştırma. *Journal of Academic Approaches*, 6(1), 34–44.

Bardakçı, M., Temen, A., Ek, İ., Süt, N. ve Vardar, S. (2016). Investigation of Exercise Dependency Attitude in Cyclists. *Turkish Medical Student Journal*, 3(1): 4-8.

Baysal, A. (2003). Sosyal Eşitsizliklerin Beslenmeye Etkisi. *CÜ Tıp Fakültesi Dergisi*, 25(4), 66-72.

Bingöl, E. (2015). Farklı Branşlardaki Sporcuların Egzersiz Bağımlılık ve Psikolojik Sağlamlık Düzeylerinin İncelenmesi. Yüksek Lisans Tezi, Muğla: Muğla Sıtkı Koçman Üniversitesi

Cicioğlu, H.İ., Demir, G.T., Bulğay, C. ve Çetin, E. (2019). Elit Düzeyde Sporcular ile Spor Bilimleri Fakültesi Öğrencilerinin Egzersiz Bağımlılığı Düzeyleri. *Bağımlılık Dergisi*, 20(1): 12-20.

Costa, S., Hausenblas, H.A., Oliva, P., Cuzzocrea, F. ve Larcan, R. (2013). The Role of Age, Gender, Mood States and Exercise Frequency on Exercise Dependence. *Journal of Behavioral Addictions*. 2(4): 216–222.

Çetin, G. ve Sarper, F. (2013). Tıp Fakültesi Birinci ve Son Sınıfa Devam Eden Öğrencilerin Beslenme Bilgi ve Alışkanlıkları Üzerine Bir Araştırma. *21. Yüzyılda Eğitim ve Toplum Eğitim Bilimleri ve Sosyal Araştırmalar Dergisi*, 2(6), 84-104.

Dölekoğlu, C.Ö. ve Yurdakul, O. (2004) Adana İlinde Hane Halkının Beslenme Düzeyleri ve Etkili Faktörlerin Logit Analizi ile Belirlenmesi. *Akdeniz Üniversitesi İktisadi ve İdari Bilimler Fakültesi Dergisi,* (8), 62-86.

Ergun, G. ve Guzel, A. (2018). Determining the Relationship of Over-Exercise to Smartphone Overuse and Emotional İntelligence Levels in Gym-Goers: The Example of Burdur, *International Journal of Mental Health and Addiction,* 17(4), 1036-1048.

Erten, M. (2006). Adıyaman İlinde Eğitim Gören Üniversite Öğrencilerinin Beslenme Bilgilerinin ve Alışkanlıklarının Araştırılması. Ankara: Yüksek Lisans Tezi. Gazi Üniversitesi.

Farrell, L. ve Shields, M.A. (2002). Investigating the Economic and Demographic Determinants of Sporting Participation in England. *Journal of the Royal Statistical Society*, 165(2),335-348.

Fişek, N. H. (1985). *Halk Sağlığı'na Giriş*. Ankara: Çağ Matbaası.

Hepyükselen, M. ve Taşkıran, A. (2020). Bireysel Spor Dallarında Türk Milli Takımında Yer Alan Sporcular İle Türkiye Şampiyonalarına Katılan Sporcuların Covid-19 Salgın Sürecindeki Beslenme Bilgi Düzeylerinin Karşılaştırılması. *Journal of Health and Sport Sciences*, 3(3), 58-65.

Hong, S., Malik, M. L. ve Lee, M. K. (2003). Testing Configural, Metric, Scalar, and Latent Mean İnvariance Across Genders in Sociotropy and Autonomy Using A Non-Western Sample. *Educational and Psychological Measurement*, 63(4), 636-654.

Kantoma, M.T., Tammelin, T.H., Näyhä, S. ve Taanila, A.M. (2007). Adolescent Pysical Activity in Relation to Family Income and Parents Education. *Preventive Medicine*, 44, 410–415.

Karasar, N. (1995). *Bilimsel Araştırma Yöntemi: Kavramlar, İlkeler, Teknikler*. Ankara: Nobel Yayınevi.

Karasu, M. ve Özşaker, E. (2019). Hemşirelerin Cerrahi Hastasının Beslenmesi Konusunda Bilgi, Tutum ve Uygulamalarının İncelenmesi. *Adıyaman Üniversitesi Sağlık Bilimleri Dergisi*, 5(1), 1191-1205.

Koç, S. (2005). *Beden Eğitimi ve Sporda Beceri Gelişimi*. İstanbul: Morpa Kültür Yayınları.

Konuş, N.D. (2019). Aktif Sporcular İle Spor Yapmayı Bırakmış Bireylerin Egzersiz Bağımlılık Düzeyleri Ve Spor Kaynaklı Etkilerinin İncelenmesi (Karma Model). Yüksek Lisans Tezi, Niğde: Niğde Ömer Halisdemir Üniversitesi.

Koruç, Z. ve Arsan, N. (2009). Derleme: Egzersiz Davranışını İzleyen Etmenler: Egzersiz Bağlılığı ve Egzersiz Bağımlılığı. *Spor Hekimliği Dergisi*, 44(3), 105-113.

Korur, E. N., Kara, F. M., Öncü, E. ve Gürbüz, B. (2013). Gençlerin Spora Katılım Güdülerinin İncelenmesi. III. Rekreasyon Araştırmaları Kongresi (233-238). Aydın: 3 Kasım 2013.

Lonsdale, C., Hodge, K. ve Jackson, S.A. (2007). Athlete Engagement: II. Development and Initial Validation of the Athlete Engagement Questionnaire. *International Journal of Sport Psychology*, 38(4) 471-492.

Montenegro, S. O. (2006). Disordered Eating in Athletes. *International Journal of Athletic Therapy and Training,* 11(1), 60-62.

Naja, F. ve Hamadeh, R. (2020). Nutrition Amid the COVID-19 Pandemic: A Multi-Level Framework for Action. *European Journal of Clinical Nutrition*, 74(8), 1117-1121.

Özçelik, A. (2000) Sağlık Personelinin Beslenme Alışkanlıkları Üzerine Bir Araştırma. *Gıda Dergisi*, 25(2), 93-99.

Özgün, A. Türkmen, M.U. ve Ayhan, B. (2021). Sporcuların Covid-19'a Yakalanma Kaygısı ve Spora Bağlılık Durumları Arasındaki İlişkinin İncelenmesi. *International Journal of Contemporary Educational Studies,* 7(1), 2458-9373.

Özvurmaz, S., Mandıracıoğlu, A. ve Lüleci, E. (2018). Üniversite Öğrencilerinde Yeme Tutumu ve Yeme Tutumuna Etki Eden Faktörler. *Adıyaman Üniversitesi Sağlık Bilimleri Dergisi*, 4(2), 841-849.

Pellegrini, M., Ponzo, V., Rosato, R., Scumaci, E., Goitre, I., Benso, A. ve Broglio, F. (2020). Changes in Weight and Nutritional Habits in Adults With Obesity During the "Lockdown" Period Caused by the COVID-19 Virus Emergency. *Nutrients*, 12(7), 2016.

Polat, C. ve Şimşek, K.Y. (2015). Spor Merkezlerindeki Bireylerin Egzersiz Bağımlılığı Düzeylerinin İncelenmesi: Eskişehir İli Örneği. *Akademik Sosyal Araştırmalar Dergisi*, 3(15), 354-369.

Scanlan, T. K., Carpenter, P. J., Simons, J. P., Schmidt, G. W. ve Keeler, B. (1993). An İntroduction to the Sport Commitment Model. *Journal of Sport and Exercise Psychology*. 15(1), 1-15.

Sirganci, G., Ilgar A. E. ve Cihan, B. (2019). Geçerlik ve Güvenirlik Çalışması. *Gençlik Araştırmaları Dergisi,* 7(17), 171-182.

Soner, A. (2020). Futbolcularda Toparlanma Kapasitesi ile Uyku Kalitesi ve Beslenme Alışkanlıkları Arasındaki İlişki. Yüksek Lisans Tezi. Giresun: Giresun Üniversitesi.

Sucular, E. (2020). Egzersiz Yapan Bireylerin Yeme Davranış Bozukluklarının Egzersiz Bağımlılığı Üzerine Etkisi. Yüksek Lisans Tezi. Aydın: Aydın Adnan Menderes Üniversitesi.

Tekkurşun Demir, G. ve Cicioğlu, H.İ. (2019). Sağlıklı Beslenmeye İlişkin Tutum Ölçeği (SBİTÖ): Geçerlik ve Güvenirlik Çalışması. *Gaziantep Üniversitesi Spor Bilimleri Dergisi*, 4(2), 256-274.

Tokgöz, P., Ertem, M., Çelik, F., Gökçe, Ş., Saka, G. ve Hatunoğlu, R. (1995). Üniversite Öğrencilerinin Beslenme Alışkanlıklarının Saptanmasına İlişkin Bir Araştırma. *Beslenme ve Diyet Dergisi*, 24(2), 229-238.

Valdés-Ramos, R., Martínez-Carrillo, B.E, Aranda-González II, Guadarrama, A.L, Pardo-Morales, R.V, Tlatempa, P. ve Jarillo-Luna, R. A. (2010). Diet, Exercise and Gut Mucosal İmmunity. Diet, Exercise and Gut Mucosal İmmunity. *Proceedings of the Nutrition Society*, 69(4), 644-650.

Yıldırım, İ., Yıldırım, Y., Ersöz, Y., Işık, Ö., Saraçlı, S., Karagöz, Ş. ve Yağmur, R. (2017). Egzersiz Bağımlılığı, Yeme Tutum ve Davranışları İlişkisi. *CBÜ Beden Eğitimi ve Spor Bilimleri Dergisi*, 12(1), 43-54.

Yücel, A.S., Kılıç, B., Korkmaz, M. ve Göral, K. (2015). Spor Yapan Çocukların Spor Tercihleri ve Bunu Etkileyen Bazı Faktörlerin İncelenmesi. *Uluslararası Hakemli Akademik Spor Sağlık ve Tıp Bilimleri Dergisi,* 14(5), 110-120.

Yücel, B. (2015). Sağlık Çalışanlarının Beslenme Alışkanları ve Beslenme Bilgi Düzeylerinin İncelenmesi. Yüksek Lisans Tezi. Ankara: Başkent Üniversitesi, Sağlık Bilimleri Enstitüsü.

Yüksel, A. (2021). Covıd-19 Pandemi Döneminde Elit Sporcuların Uyku Kalitesi İle Beslenme Durumunun Değerlendirilmesi. *Uluslararası Toplum Araştırmaları Dergisi*. 17, 3918-3942.

Zugravu, C.A. (2012). Eating Habits and Influential Factors for Mothers and Children in Romania. *International Journal of Collaborative Research on Internal Medicine and Public Health*, 4(4), 363.

KAYNAKLAR

Açak, M. ve Narinç, Ç. (2020). Eğitim Fakültesi Öğrencilerinin Engellilere Yönelik Tutumlarının İncelenmesi (Malatya İl Örneği). *GERMENİCA Beden Eğitimi ve Spor Bilimleri Dergisi*, 1(1), 18–27.

Adler, P., Cregg, M., Duignan, A., Ilett, G. ve Woodhouse, M. (2005). Effect of Training on Attitudes and Expertise of Optometrists Towards People with Intellectual Disabilities. *Ophthalmic and Physiological Optics*, 25, 105–118.

Akçamete, G. (2010). Özel Gereksinimi Olan Çocuklar. *Genel Eğitim Okullarında Özel Gereksinimi Olan Öğrenciler ve Özel Eğitim*. Ankara: Kök Yay.

Akçamete, G. ve Kargın, T. (1994). Hizmet İçi Eğitim Programının Öğretmenlerin İşitme Engelli Çocuklara Yönelik Tutumlarına Etkisi. Özel Eğitim Dergisi, 1(4), 13–19.

Akyıldız, S. (2017). Öğretmen Adaylarının Engelli Bireylere Yönelik Tutumlarının İncelenmesi. *Sosyal Politika Çalışmaları Dergisi*, 17(39), 141-175

Alptekin, S. ve Batık, V. M. (2013). Özel Eğitim Bölümü Öğrencilerinin Yetersizlikten Etkilenmiş Kişilere Yönelik Tutumlarına Özel Eğitim Dersinin Etkisi. *International Journal of Educational Research,* 4(4), 18-34.

Altunhan, A., Bayer, R., ve Açak, M. Z. (2021). Mardin Artuklu Üniversitesi Öğrencilerinin Engellilere Yönelik Tutumlarının İncelenmesi. *Çanakkale Onsekiz Mart Üniversitesi Spor Bilimleri Dergisi*, *4*(1), 61-70.

Anderson, L.W. (1981). Assessing Affective Characteristics in the Schools. Boston: Allyn and Bacon

Arı, Ç. ve Akgül, B. M. (2022). Boş Zaman Doyumu ve Mental İyi Oluş: Engelli Sporcuların Ailelerine Yönelik Bir Araştırma. Akdeniz Spor Bilimleri Dergisi, 5(2), 303-319.

Armağan, İ. (1983). *Yöntem Bilim: Bilimsel Yöntem*. İzmir: Dizgi Ticaret Matbaacılık

Avcıoğlu, H., Sazak-Pınar, E. ve Öztürk, T. (2005). Kaynaştırma Uygulamaları Okul Öncesi Eğitim Kurumlarında Uygulanan Kaynaştırmaya Yönelik Öğretmen ve Anne-Baba Tutumlarının İncelenmesi. *XIV. Ulusal Özel Eğitim Kongresi Bildiri Kitabı*, *69*-89.

Baştuğ, G., Say, M. ve Dereceli, Ç. (2019). Gençlik ve Spor İl Müdürlüğü Yöneticilerinin Mesleki Benlik Saygısı Düzeylerine Göre Zihinsel Engelli Bireylerin Sportif Etkinliklerine Yönelik Tutumlarının İncelenmesi. *CBÜ Beden Eğitimi ve Spor Bilimleri Dergisi*, *14*(1), 105-120.

Baydık, B. ve Kargın, T. (2002). Kaynaştırma Ortamındaki İşiten Öğrencilerin İşitme Engelli Akranlarına Yönelik Tutumlarının Çeşitli Değişkenler Açısından İncelenmesi. *Ankara Üniversitesi Eğitim Bilimleri Fakültesi Özel Eğitim Dergisi*, 3 (2), 27-39.

Blick, R. N., Saad, A. E., Goreczny, A. J, Roman, K. ve Sorensen, C. H. (2015). Effects of Declared Levels of Physical Activity on Quality of Life of İndividuals With İntellectual Disabilities. *Research in Developmental Disabilities*, 37, 223-229.

Bota, A., Silvia, T. ve Şerbănoiu, S. (2014). Unified Sports – A Social Inclusion Factor İn School Communities For Young People With Intellectual Disabilities. Procedia - S*ocial and Behavioral Sciences*, 117, 21-26.

Bozkurt, T. M., Demir, G. T. ve Dursun, M. (2019). Bedensel, işitme ve görme engelli sporcuların spora katılım motivasyonlarının incelenmesi. Uluslararası Sosyal Araştırmalar Dergisi; 12(67), 721-728.

Burcu, E. (2007). *Türkiye'de Özürlü Birey Olma: Temel Sosyolojik Özellikleri ve Sorunları Üzerine Bir Araştırma*. Ankara: Hacettepe Üniversitesi.

Capio, C. M., Sit, C.H.P., Eguia, K.F., Abernethy. B. ve Masters, R.S.W. (2014). Fundamental Movement Skills Training to Promote Physical Activity in Children with and without Disability: A Pilot Study. *Journal of Sport and Health Science*, 4, 235-243.

Chan, F., Cardoso, E. ve Chronister, J. (2009). Understanding Psychosocial Adjustment to Chronic İllness and Disability. *New York*, Springer, 335.

Çalbayram, N. Ç., Aker, M. N., Akkuş, B., Durmuş, F. K. ve Tutar, S. (2018). Sağlık Bilimleri Fakültesi Öğrencilerinin Engellilere Yönelik Tutumları. *Ankara Sağlık Bilimleri Dergisi*, 7(1), 30–40.

Çar, B., Yarayan, Y. E., İlhan, E. L. ve Atalay Güzel, N. (2019). Zihinsel Yetersizliği Olan Bireylerde Sporun Etkilerine Yönelik Farkındalık: Fizyoterapist Adaylarına Yönelik Bir Araştırma. Beden Eğitimi ve Spor Bilimleri Dergisi, 13(3), 267-273.

Çolak, M. ve Çetin, C. (2014). Öğretmenlerin Engelliliğe Yönelik Tutumları Üzerine Bir Araştırma. *Dokuz Eylül Üniversitesi İktisadi ve İdari Bilimler Fakültesi Dergisi*, 29(1), 191–211.

Daruwalla, P. ve Darcy, S. (2005). Personal and Societal Attitudes to Disability. *Annals of Tourism Research,* 32(3), 549-570

Doğan, M. (2010). *Bilim ve Teknoloji Tarihi: Sümerlilerden Günümüze Bilim ve Teknoloji/Cumhuriyet Türkiye'sinde Bilim ve Teknoloji*. Ankara: Anı Yayıncılık.

Dursun, M., Güler, B. ve Mutlu Bozkurt, T. (2019). Öğretmen Adaylarının Zihinsel Engelli Bireylerin Sportif Etkinliklere Katılımına İlişkin Tutumlarının İncelenmesi. Beden Eğitimi ve Spor Bilimleri Dergisi, 13(3), 202-209.

Findler, L., Vilchinsky, N. ve Werner, S. (2007). The Multidimensional Attitudes Scale Toward Persons with Disabilities (MAS): Construction and Validation. *Rehabil Couns Bull*;, 50(2), 166-176.

Goodman, H., Gottlieb, J. ve Robert, H. (1972). Social Acceptance of Emr's İntegrated into Nongraded Elementary School. *American Journal of Mental Deficiency*, 412-417.

Gözün, Ö. ve Yıkmış, A. (2004). Öğretmen Adaylarının Kaynaştırma Konusunda Bilgilendirilmelerinin Kaynaştırmaya Yönelik Tutumlarının Değişimindeki Etkililiği. *Ankara Üniversitesi Eğitim Bilimleri Fakültesi Özel Eğitim Dergisi*, 5(2), 65-77.

Gür, A. (2001). Özürlülerin Sosyal Yasama Uyum Süreçlerinde Sportif Etkinliklerin Rolü, Ankara: T.C. Başbakanlık Özürlüler İdaresi Başkanlığı Yayınları.

Hergenrather, K. ve Rhodes, S. (2007). Exploring Undergraduate Student Attitudes Toward Persons with Disabilities: Application of the Disability Social Relationship Scale. *Rehabilitation Counselling Bulletin*, 50(2), 66-75.

Horner-Johnson, W., Keys, C., Henry, D., Yamaki, K., Oi, F. ve Watanabe, K. (2002). Attitudes of Japanese Students Toward People with Intellectual Disability. *Journal of Intellectual Disability Research,* 46, 365–378.

Hunt, C. S. ve Hunt, B. (2004). Changing Attitudes Toward People with Disabilities: Experimenting with an Educational Intervention. *Journal of Managerial Issues*, 16, 266– 280.

İlhan, L. (2008). Eğitilebilir Zihinsel Engelli Çocuklarda Beden Eğitimi ve Sporun Sosyalleşme Düzeylerine Etkisi, *Kastamonu Eğitim Dergisi*. 16 (1):315–324.

Kağıtçıbaşı, Ç. (2012). İnsan ve İnsanlar: Sosyal Psikolojiye Giriş. Ankara: Cem Ofset ve Matbaacılık.

Kaner, S. (2000). Ortopedik Engelli ve Engelli Olmayan Erkek Ergenlerde Benlik Saygısı ve Beden İmajı. *Ankara Üniversitesi Eğitim Bilimleri Fakültesi Özel Eğitim Dergisi,* 2(4), 13– 22.

Kaner, S., Öğülmüş, S., Büyüköztürk, Ş. ve Dökmen, Z. (2009). *Toplum Özürlülüğü Nasıl Anlıyor?* Ankara: T.C Başbakanlık Özürlüler İdaresi Başkanlığı.

Karademir, T., Açak, M., Türkçapar, Ü. ve Eroğlu, H. (2018). Beden Eğitimi Öğretmen Adaylarının Zihinsel Engellilere Yönelik Tutumlarının Belirlenmesi. *Atatürk Üniversitesi Beden Eğitimi ve Spor Bilimleri Dergisi*, 20(3).

Kargın, T. (2002). Farklı Eğitim Özgeçmişlerine Sahip Öğretmenlerin İşitme Engelli Çocuklara Yönelik Tutumlarının Çeşitli Değişkenler Açısından Karşılaştırılması. *Ankara Üniversitesi Eğitim Bilimleri Fakültesi Dergisi,* 34(1), 93-104.

Kemeç, D. G., Demir, G. T. ve Koç, S. (2018). Doktor Adaylarının Zihinsel Yetersizliği Olan Bireylerde Sporun Etkilerine Yönelik Farkındalıkları. *Gaziantep Üniversitesi Spor Bilimleri Dergisi,* 3(4), 153–168.

Kırımoğlu, H., Dallı, M., Yılmaz, A. ve Say, M. (2017). Öğretmen Adaylarının Zihinsel Engelli Bireylerin Sportif Etkinliklerine Yönelik Tutum Düzeylerinin İncelenmesi (Muğla Sıtkı Koçman Üniversitesi örneği). *Journal of Human Sciences*, *14*(4), 3116-3125.

Köklü, N. (1995). Tutumların Ölçülmesi ve Likert Tipi Ölçeklerde Kullanılan Seçenekler. *Ankara Üniversitesi Eğitim Bilimleri Fakültesi Dergisi*, 28(2), 81-93.

Krahé, B. ve Altwasser, C. (2006). Changing Negative Attitudes towards Persons with Physical Disabilities: An Experimental İntervention. *Journal of Community & Applied Social Psychology*, 16(1), 56–59.

Kumtepe, H. (2001). Ankara İlinde Yaşayan Engellilere Yönelik Tutumlar. Yüksek Lisans Tezi, Ankara: Hacettepe Üniversitesi.

Laws, G. ve Kelly, E. (2005). The Attitudes and Friendship İntentions of Children in United Kingdom Mainstream Schools Towards Peers with Physical or İntellectual Disabilities. *International Journal of Disability, Development and Education*, 52(2), 79-99.

Mangili, E., Ponteri, M., Buizza, C. ve Rossi, G. (2004). Attitudes Toward Disabilities and Mental Illness in Work Settings: A Review. *Epidemiology and Psychiatric Sciences*, 13(1), 29–46.

Mcdougall, J., Dewid, D. J., King, G., Miller, L. T. ve Killip, S. (2004). High School-Aged Youth's Attitudes Toward Their Peers with Disabilities: The Role of School and Student İnterpersonal Factors. *International Journal of Disability, Development and Education*, 51(3), 287-313.

Meegan, S. ve Macphail, A. (2005). Irish Physical Educator's Attitude Toward Teaching Students with Special Educational Needs. *European Physical Education Review,* 12(1), 75- 97.

Nabors, L. A. ve Lehmkuhl, H. D. (2005). Young Adults' Perceptions of Children With Cerebral Palsy. *Rehabilitation Psychology*, 50(3), 292-296

Orel, A., Zerey, Z. ve Töret, G. (2004). Sınıf Öğretmeni Adaylarının Kaynaştırmaya Yönelik Tutumlarının İncelenmesi. *Ankara Üniversitesi Eğitim Bilimleri Fakültesi Özel Eğitim Dergisi*, 5(1), 23-33.

Özyürek, M. (2006). *Engellilere Yönelik Tutumların Değiştirilmesi*. Ankara: Kök Yayıncılık.

Rillotta, F. ve Nettelbeck, T. (2007). Effects of an Awareness Program on Attitudes of Students without an İntellectual Disability towards Persons with an İntellectual Disability. Journal of İntellectual and Developmental Disability, 32(1), 19-27.

Rosenthal, D. A., Chan, F. ve Livneh, H. (2006). Rehabilitation Students' Attitudes Toward Persons with Disabilities in High-and Low-stakes Social Contexts: A Conjoint Analysis. *Disability and Rehabilitation*, 28(24), 1517–1527.

Sarı-Yıldırım H., Bektaş, M. ve Altıparmak, S. (2010). Hemşirelik Öğrencilerinin Engellilere Yönelik Tutumlarının Belirlenmesi, *Yeni Tıp Dergisi*; 27:80-83

Slevin, E. ve Sines, D. (1996). Attitudes of Nurses in a General Hospital Towards People with Learning Disabilities: Influences of Contact, and Graduate-Non-graduate Status, A Comparative Study. *Journal of Advanced Nursing*, 24, 1116-1126

Strohmer, D. C., Grand, S. A. ve Purcell, M. J. (1984). Attitudes toward Persons with a Disability: An Examination of Demographic Factors, Social Context, and Specific Disability. *Rehabilitation Psychology,* 29(3), 131.

Şahin, H. ve Bekir, H. (2016). Üniversite Öğrencilerinin Engellilere Yönelik Tutumlarının Belirlenmesi. *Türkiye Sosyal Araştırmalar Dergisi*, 3, 767–779.

Tavil, Y. Z. ve Özyürek, M. (2009). Gerçekçi Bilgilendirme ve Etkileşimde Bulunmanın Özel Eğitim Öğretmen Adaylarının Engelli Kişilere Yönelik Tutumlarının Değişmesine Etkisi. *Ekev Akademi Dergisi,* 13(39), 265-276

Tervo, R. C. ve Palmer, G. (2004). Health Professional Student Attitudes towards People with Disability. *Clinical Rehabilitation*, 18(8), 908–915.

Tervo, R. C., Azuma, S., Palmer, G. ve Redinius, P. (2002). Medical Students' Attitudes Toward Persons with Disability: A Comparative Study. *Archives of Physical Medicine and Rehabilitation*, 83(11), 1537-1542.

Thompson, T. L. C., Emrich, K. ve Moore, G. (2003). The Effect of Curriculum on the Attitudes of Nursing Students Toward Disability. *Rehabilitation Nursing*, 28(1), 27- 30

Tufan, İ. ve Arun, Ö. (2002). *Türkiye Özürlüler Araştırması 2002 İkinci Analizi*. T.C. Başbakanlık Özürlüler İdaresi Başkanlığı. Tubitak: Ankara.

Yıldırım, A. (2022). Beden Eğitimi Öğretmen Adaylarının Zihinsel Engelli Bireylerde Sporun Etkilerine Yönelik Tutum ve Farkındalık Düzeylerinin İncelenmesi Yüksek Lisans Tezi, Konya: Necmettin Erbakan Üniversitesi

Yıldırım, F. ve Dökmen, Z. Y. (2004). Engellilere Yönelik Tutumlarla Sosyal Üstünlük Yönelimi, Adil Dünya İnancı ve Kontrol Odağı İnancı Arasındaki İlişkiler. 6. *Ulusal Sosyal Hizmetler Konferans Küreselleşme, Sosyal Adalet ve Sosyal Hizmetler*, 180–195.

Yılmaz, A., Kırımoğlu, H. , Aslanboğa, T. ve Aslanboğa, R. (2019). Gençlik ve Spor İl Müdürlüğü Çalışanlarının Zihinsel Engelli Bireylerin Sportif Etkinliklerine Yönelik Tutum Düzeyinin İncelenmesi (Bingöl İl Örneği) . *Gaziantep Üniversitesi Spor Bilimleri Dergisi*, 4 (3) , 360-372

Yuker, H. E. ve Block, J. R. (1986). Research with the Attitude Toward Disabled Persons Scales (ATDP) 1960-1985.

KAYNAKÇA

Anti Bulliying Beach Golf European Contest (Gallery). http://www.antibullyingbeachgolfeuropeancontest.eu/gallery/ adresinden alınmıştır.

Anti Bulliying Beach Golf European Contest. http://www.antibullyingbeachgolfeuropeancontest.eu/about/ Adresinden Alınmıştır.

Arslan, T. (2020). *Karadeniz Bölgesinin Turizm Hizmet Verimliliğinin Malmquıst Yöntemi ile İncelenmesi.* Yayımlanmamış Yüksek Lisans Tezi, Giresun Üniversitesi, Fen Bilimleri Enstitüsü, İstatistik Anabilim Dalı, Giresun.

Avşar, M. (2017). *Yabancı Turistlerin Belek Bölgesi'ni Bir Golf Destinasyonu Olarak Tercih etmesinde Etkili Olan Çekici Faktörler*. Yayımlanmamış Yüksek Lisans Tezi, Muğla Sıtkı Kocaman Üniversitesi Sosyal Bilimler Enstitüsü Turizm işletmeciliği Anabilim Dalı, Muğla.

Bayansalduz, A. (2021). *Türkiye'de Uçurtma Sörfü (Kıteboard) Branşı ve Rekreasyonel Turizm Potansiyeli.* Yayımlanmamış Yüksek Lisans Tezi, İstanbul Gelişim Üniversitesi, Lisansüstü Eğitim Enstitüsü, Spor Yönetimi Bilim Dalı, İstanbul.

Beach Golf European Contest. *Anti Bulliying Beach Golf.* http://www.antibullyingbeachgolfeuropeancontest.eu/about/ adresinden alınmıştır.

Beachgolf.net. *Beach Golf The Real Fun*. https://www.beachgolf.net/chiSiamoBg.aspx adresinden alınmıştır.

Beşlioğlu, R. N. Ö. (2022). *Algılanan Hizmet Kalitesi ve Tekrar Satın Alma Niyetine Etkisi: Golf Turizmi Belek Bölgesi.* Yayımlanmamış Yüksek Lisans Tezi, Burdur Mehmet Akif Ersoy Üniversitesi, Sosyal Bilimleri Enstitüsü, Turizm İşletmeciliği Anabilim Dalı, Burdur.

Butler, R., Hall, C.M. ve Jenkins, J. (1998). *Tourism and Recreation in Rural Areas*. Chichester: John Wiley & Sons.

Çımat, A. ve Bahar, O. (2003). Turizm Sektörünün Türkiye Ekonomisi İçindeki Yeri ve Önemi Üzerine Bir Değerlendirme, *Akdeniz İ.İ.B.F. Dergisi, Sayı*: 6, 1-18.

Demirci, O.F. ve Yavuz, M.C. (2003). Rekreasyonel Turizmde Müşteri Potansiyelinin Belirlenmesine Yönelik Bir Pilot Çalışma. *Celal Bayar Üniversitesi Yönetim ve Ekonomi Dergisi*.6(1), 123-134.

Duman, S., Şahin, H. M., Uluç, E. A. ve Bulut, Ç. (2021). Spor turizminin Türkiye açısından ekonomik boyutu. *Gaziantep Üniversitesi Spor Bilimleri Dergisi*, *6*(4), 367-383.

Golf Piu (2019). *Beach Golf e lotta contro il bullismo*. https://www.golfpiu.it/beach-golf-e-lotta-contro-il-bullismo/ Adresinden alınmıştır.

Golf Turizmi Raporu (2010). Golf Sporu Fizibilite: http://www.samsungolf.com/p/golfsporu-fizibilite.html Adresinden Alınmıştır.

Gülbahar, O. (2008). Turizmin Türkiye'de 1980 Sonrası Dönemde Cari İşlemler Dengesine Etkisi, *Journal of Qafqaz University,* s.154-169.

Hacıoğlu, N., Gökdeniz, A. ve Dinç, Y. (2009). *Boş Zaman ve Rekreasyon Yönetimi*. (İkinci Baskı). Ankara: Detay Yayıncılık.

Hudson, S. (2003). *Sport and Adventure Tourism*. New York: The Haword Press.

Karaküçük, S. (2008). *Rekreasyon: Boş Zamanları Değerlendirme*. Ankara: Gazi Kitabevi.

Keleş, İ. (2022). *Şehirlerin Markalaşma Sürecinde Bir Destinasyon Pazarlaması Unsuru Olarak Sürdürülebilir Gastronomi Turizmi: Antalya İli Örneği*. Yayımlanmamış Yüksek Lisans Tezi, Akdeniz Üniversitesi, Sosyal Bilimler Enstitüsü, Turizm Yönetimi Anabilim Dalı, Antalya.

Kızılırmak, İ. (2006). Türkiye'de Düzenlenen Yerel Etkinliklerin Turistik Çekicilik Olarak Kullanılmasına Yönelik Bir İnceleme. *Manas Üniversitesi Sosyal Bilimler Dergisi*, 8(15), 181-196.

Koçak, S., Sözeri, B., Akpınar, S., ve Karlı, Ü. (2006). *Spor Kuralları*. Ankara: Odtü Yayıncılık

Kültür ve Turizm (2020). yigm.kulturturizm.gov.tr. adresinden alınmıştır.

Legramandi, S. (2017). *Progetto Beach Golf: un crescendo in Italia dal 1999*. https://golfando.tgcom24.it/2017/05/02/progetto-beach-golf-formazione-in-italia/ adresinden Alınmıştır.

Luke, A. (2017). *Golf.* Mason Crest.

Mallon, B. ve Jerris, R. M. N. (2011). *Historical dictionary of golf*. Scarecrow Press.

Mclean, D., Hurd, A. ve Rogers, N. (2008). *Kraus Recreation and Leisure in Modern Society*.ABD: Jones and Barlett Publishers.

Okyar, M. (2017). *Golf ile Liderlik Geliştirme Programları Üzerine İnceleme.* Yayımlanmamış Yüksek Lisans Tezi, Bahçeşehir Üniversitesi Sosyal Bilimler Enstitüsü Spor Yönetimi Anabilim Dalı, İstanbul.

Recupero, F. (2021). *Provare il Beach Golf?* Sembra divertente. https://notiziegolf.it/tutorial/provare-il-beach-golf-sembra-divertente/ adresinden alınmıştır.

Shivers, J. S. ve Delisle, L. J. (1997). *The Story of Leisure: Context, Concepts And Current Controversy*, Human Kinetics.

Şimşit, T. B. (2022). *Golf Oyuncularında Nörodinamik Mobilizasyonun Diz Propriyosepsiyonu ve Dinamik Dengeye Akut Etkisi*. Yayımlanmamış Yüksek Lisans Tezi, Üsküdar Üniversitesi, Sağlık Bilimleri Enstitüsü, Fizyoterapi ve Rehabilitasyon Anabilim Dalı, İstanbul.

Tourismo.İT (2017). https://www.turismo.it/sport/articolo/art/a-scuola-di-beach-golf-sulle-spiagge-italiane-id-14688/

Tribe, J. (2005). *The Economics of Recreation, Leisure and Tourism*. Oxford Elsevier.

Türkiye Golf Federasyonu (2005). *Yeni Başlayanlar İçin* Golf. Ankara: Müka Matbaacılık.

Ünal, T. (1996). *Turizm Üzerine*. İstanbul: Şahinkaya Matbaacılık.

Wikiwand.com. *Beach Golf*. https://www.wikiwand.com/en/Beach_golf adresinden alınmıştır.

Yazıcı, F. (2019). Aydınlı Öğrenciler Avrupa Üçüncüsü Oldular. http://mobil.olayaydin.com/haber/aydinli-ogrenciler-avrupa-ucuncusu-oldular/1407/ adresinden alınmıştır.

Yeni Başlayanlar İçin Golf (2005). Türkiye Golf Federasyonu. https://www.tgf.org.tr/upload/pdf/tgf_pdf_5836ac8dd1ee5-.pdf adresinden alınmıştır.

KAYNAKÇA

Andrews, J.R., Harrelson, G. ve Wilk K. (1998). *Physical Rehabilitation of the Injured Athlete*. Philadelphia: Saunders.

Argus, C.K., Gill, N.D., Keogh, J.W. ve Hopkins, W.G. (2011). Acute Effects of Verbal Feedback on Upperbody Performance in Elite Athletes. *The Journal of Strength and Conditioning Research,* 25, 3282–3287.

Ballı, M.Ö. (2006). Bruininks–Oseretsky Motor Yeterlilik Testinin Geçerlik Güvenirlik Çalışması ve Beş-Altı Yaş Grubu Çocuklara Uygulana Jimnastik Eğitim Programının Motor Gelişime Etkisinin Araştırılması. Doktora Tezi. Ankara: Ankara Üniversitesi.

Banyard, G.H., Tufano, J.J., Delgado, J., Thompson, S.W. ve Nosaka, K. (2018). Comparison of The Effects of Velocity-Based Training Methods And Traditional 1RM-Percent-Based Training Prescription on Acute Kinetic and Kinematic Variables. *Int J Sport Phys Perf,* 14(2), 246– 255.

Behm, D.G. ve Chaouachi, A. (2011). A Review of The Acute Effects of Static and Dynamic Stretching on Performance. *European Journal of Applied Physiology,* 111(11), 2633–2651.

Behm, D.G., Bambury, A., Cahill, F. ve Power, K. (2004). Effect of Acute Static Stretching on Force, Balance, Reaction Time, and Movement Time. *Med Sci Sports Exerc,* 36(8): 1397- 1402.

Behm, D.G., Blazevich, A.J., Kay, A.D. ve McHugh, M. (2016). Acute Effects of Muscle Stretching on Physical Performance, Range of Motion, and Injury Incidence in Healthy Active Individuals: A Systematic Review. *Applied Physiology, Nutrition, and Metabolism,* 41(1), 1-11.

Belkhiria-Turki, L., Chaouachi, A., Turki, O., Hammami, R., Chtara, M., Amri, M., Drinkwater, E. J., ve Behm, D. G. (2014). Greater Volumes of Static and Dynamic Stretching Within a Warm-Up Do Not Impair Star Excursion Balance Performance. *The Journal of Sports Medicine and Physical Fitness,* 54(3), 279–288.

Bradley, P.S., Olsen, P.D. ve Portas, M.D. (2007). The Effect of Static, Ballistic, and Proprioceptive Neuromuscular Facilitation Stretching on Vertical Jump Performance. *Journal of Strength and Conditioning Research,* 21(l), 223-226.

Büyükçelebi, H. ve Sarı, C. (2020). Çocuklarda ve Gençlerde Futbol. İçinde Ş. Bingöl ve A.S. Temel (Editör), *Sporda Bilimsellik ve Akademik Yaklaşımlar-1* (s. 30-53). Ankara: Gece Kitaplığı.

Costa, E.C., Santos, C.M., Prestes, J., Silva, J.B. ve Knackfuss, M.I. (2009). Acute Effect of Static Stretching on The Strength Performance of Jiu-Jitsu Athletes in Horizontal Bench Press. *Fitness Performance Journal,* 8(3), 212-217.

Costa, P. B., Graves, B. S., Whitehurst, M., ve Jacobs, P. L. (2009). The Acute Effects of Different Durations of Static Stretching on Dynamic Balance Performance. *Journal Of Strength and Conditioning Research,* 23(1), 141–147.

Cotta, H. (1978). *Orthopadic*. Stuttgart: Thieme.

Çelebi, M.M. (2017). Isınma ve Germe Egzersizlerinin Propriosepsiyon ve Denge Üzerine Etkisi. *Ankara Üniversitesi Tıp Fakültesi Mecmuası,* 70(2), 83-89.

Elliot, B. ve Wilson, G. A. (1989). A Biomechanical Analysis of the Sticking Region in the Bench Press. *Medicine & Science in Sports & Exercise,* 21, 450-464.

Fleck, S., J. Kraemer, W. J. (2014). *Designing Resistance Training Programs.* Champaign: Human Kinetics.

Haddad, M., Dridi, A., Chtara, M., Chaouachi, A., Wong, D.P., Behm, D. ve Chamari, K. (2014). Static Stretching Can Impair Explosive Performance for at Least 24 Hours. *Journal of Strength and Conditioning Research,* 28(1), 140-146.

Handrakis, J.P., Southard, V.N., Abreu, J.M., Aloisa, M., Doyen, M.R., Echevarria, L.M., Hwang, H., Samuels, C., Venegas, S.A., ve Douris, P.C. (2010). Static Stretching Does Not Impair Performance in Active Middle-Aged Adults. *The Journal of Strength and Conditioning Research,* 24(3), 825–830.

Jidovtseff, B., Quie`vre, J., Hanon, C., ve Crielaard, J.M. (2009). Inertial Muscular Profiles Allow a More Accurate Training Loads Definition. *Sci Sport,* 24, 91–96.

Jonhages, S., Nemeth, G, ve Eriksson, E. (1994). Hamstring Injuries in Sprinters: The Role of Concentric Hamstring Muscle Strength and Flexibility. *The American Journal of Sports Medicine,* 22, 262–266.

Jovanovic, M. ve Flanagan, E.P. (2014). Researched Applications of Velocity Based Strength Training. J. *Aust. Strength Cond.,* 22(2), 58-69.

Kahraman, M.Z. ve Eroğlu, O. (2021). Yaşlılarda Fiziksel Aktivite ve Sağlıklı Yaşam. İçinde E. Durukan ve O. Kızar (Editör), *Spor Bilimlerinde Araştırma ve Değerlendirmeler-III* (s. 167-180), Ankara: Gece Kitaplığı.

Kim, K., Lee, T., Kang, G., Kwon, S., Choi, S., ve Park, S. (2014). The Effects of Diverse Warm-up Exercises on Balance. *Journal of Physical Therapy Science,* 26(10), 1601–1603.

Koca, B. (2014). Jimnastik, Yüzme ve Atletizm Branşlarında Yarışmalara Katılan 12 Yaş Çocukların Motor Özelliklerinin Karşılaştırılması. Yüksek Lisans Tezi. İstanbul: Haliç Üniversitesi.

Koç, H. ve Kaynar, Ö. (2021). *Bireysel Sporlarda Yaralanma.* Ankara: Gazi Kitapevi.

Kurz, B. (1983). *Stretching in Fussbal Training.* Schwabenverlag: Ostfildern.

Lewis, N.L., Brismée, J.M., James, C.R., Sizer, P.S., ve Sawyer, S.F. (2009). The Effect of Stretching on Muscle Responses and Postural Sway Responses During Computerized Dynamic Posturography in Women and Men. *Archives of Physical Medicine and Rehabilitation,* 90(3), 454–462.

Malone, T.R., Garrett, W.E. ve Zachazewski, E.J. (1996). Muscle: Deformation, Injury, Repair. İçinde E.J. Zachazewski, J.M. David ve W.S. Quillen (Editör): *Athletic Injuries and Rehabilitation* (s. 71-91). Philadelphia. Saunders.

Morrin, N. ve Redding, E. (2013). Acute Effects of Warm-up Stretch Protocols on Balance, Vertical Jump Height, and Range of Motion in Dancers. *Journal of Dance Medicine and Science,* 17(1): 34-40.

Muratlı, S. ve Şahin, G. (2007). Çocuk ve Spor. Ankara: Bağırgan Yayım Evi.

Muratlı, S., Kalyoncu, O., Şahin, G. (2007). *Antrenman ve Müsabaka.* İstanbul: Ladin Matbaası.

Nelson, A. G., Kokkonen, J., Arnall, D. A., ve Li, L. (2012). Acute Stretching Increases Postural Stability in Nonbalance Trained Individuals. *The Journal of Strength and Conditioning Research,* 26(11), 3095–3100.

Norris, C.M. (1995). *Flexibility: Principles & Practice.* Londra: A&C Black.

Özer, Y. ve Özer, P. (2005). Çocuklarda Motor Gelişim. Ankara: Nobel Yayın Dağıtım.

Page, P. (2012). Current Concepts in Muscle Stretching for Exercise and Rehabilitation. *International Journal of Sports Physical Therapy,* 7(1), 109–119.

Romero-Franco, N., ve Jiménez-Reyes, P. (2015). Unipedal Postural Balance and Countermovement Jumps After a Warm-up and Plyometric Training Session: A Randomized Controlled Trial. *The Journal of Strength and Conditioning Research,* 29(11), 3216–3222.

Sarı, C. ve Bilici, M.F. (2022). Aktivasyon Sonrası Performans Artışı İçin Uygulamalar. İçinde Y. Z. Birinci (Editör), *Spor Bilimleri Alanında Uluslararası Araştırmalar IV* (s. 41-58), Konya: Eğitim Yayınevi.

Sarı, C., Koz, M., Salcman, V., Gabrys, T. ve Karayiğit, R. (2022). Effect of Post-Activation Potentiation on Sprint Performance After Combined Electromyostimulation and Back Squats. *Applied Sciences,* 12(3), 1481.

Sevim, Y. (1997). *Antrenman Bilgisi (Geliştirilmiş Baskı).* Ankara: Tutibay Ltd. Sti.

Shrier, I. (2004). Does Stretching Improve Performance: A Systematic and Critical Review of The Literature. *Clinical Journal of Sports Medicine,* 14, 267–273.

Stone, M., Ramsey, M.W., Kinser, A.M, O'Bryant, H.S., Ayers, C.M.S. ve Sands, W.A. (2006). Stretching: Acute and Chronic? The Cotential Consequences. *Strength and Conditioning Journal,* 28(6), 66-74.

Subasi, S.S., Gelecek, N. ve Aksakoglu, G. (2008). Effects of Different Warm-Up Periods on Knee Proprioception and Balance in Healthy Young Individuals. *Journal of Sport Rehabilitation,* 17(2), 186–205.

Taylor, D.C., Dalton, J.D., Jr, Seaber, A.V. ve Garrett, W.E. (1990). Viscoelastic Properties of Muscle-Tendon Units. The Biomechanical Effects of Stretching. *The American Journal of Sports Medicine,* 18(3), 300–309.

Türk Dil Kurumu (2021). ‘’Balistik’’ https://sozluk.gov.tr/ (E.T.: 14.10.2022).

Türker, S.A. (2013). MMA Antrenmanı, http://www.kuvvetvekondisyon.com/mma-antrenmani/ (E.T.: 14.10.2022).

Munford W. (1846). *Homeros'un İlyadası.* Boston: Charles C. Little & James Brown.

Weakley, J., Till, K., Read, D.B., Leduc, C., Roe, G., Phibbs, P.J., Darrall-Jones, J., ve Jones, B. (2021). Jump Training in Rugby Union Players: Barbell or Hexagonal Bar? *The Journal of Strength and Conditioning Research,* 35(3), 754–761.

Weakley, J., Till, K., Read, D. B., Roe, G., Darrall-Jones, J., Phibbs, P. J., ve Jones, B. (2017). The Effects of Traditional, Superset, And Tri-Set Resistance Training Structures On Perceived Intensity and Physiological Responses. *European Journal of Applied Physiology,* 117(9), 1877–1889.

Weakley, J., Till, K., Sampson, J., Banyard, H., Leduc, C., Wilson, K., Roe, G., ve Jones, B. (2019a). The Effects of Augmented Feedback on Sprint, Jump, and Strength Adaptations in Rugby Union Players After a 4-Week Training Program. *International Journal of Sports Physiology and Performance,* 29, 1205–1211.

Weakley, J., Wilson, K. M., Till, K., Read, D. B., Darrall-Jones, J., Roe, G., Phibbs, P. J., ve Jones, B. (2019c). Visual Feedback Attenuates Mean Concentric Barbell Velocity Loss and Improves Motivation, Competitiveness, and Perceived Workload İn Male Adolescent Athletes. *Journal of Strength and Conditioning Research,* 33(9), 2420–2425.

Weakley, J., Wilson, K., Till, K., Read, D., Scantlebury, S.V., Sawczuk, T., Neenan, C. ve Jones, B. (2019b). Visual Kinematic Feedback Enhances Velocity, Power, Motivation and Competitiveness in Adolescent Female Athletes. *Journal of Australian Strength and Conditioning,* 27(3), 16–22.

Woolstenhulme, M.T, Griffiths, C.M, Woolstenhulme, E.M. ve Parcell, A.C. (2006). Ballistic Stretching Increases Flexibility and Acute Vertical Jump Height When Combined With Baskethall Activity. *Journal of Strength and Conditioning Research,* 20(4), 799-803.

Yamaguchi, T., Ishii, K., Yamanaka, M. ve Yasuda, K. (2007). Acute Effects of Dynamic Stretching Exercise on Power Output During Concentric Dynamic Constant External Resistance Leg Extension. *Journal of Strength and Conditioning Research,* 21(4), 1238-1244.

Zakas, A., Vergou, A., Grammatikopoulou, M. G., Zakas, N., Sentelidis, T., ve Vamvakoudis, S. (2003). The Effect of Stretching During Warming-Up on the Flexibility of Junior Handball Players. *The Journal of Sports Medicine and Physical Fitness,* 43(2), 145–149.

KAYNAKÇA

Acar, G. ve Pepe, H. (2011). Boksörlerin Beslenme Bilgisi ve Alışkanlıkları. *Atatürk Üniversitesi Beden Eğitimi ve Spor Bilimleri Dergisi*, 13(1), 12-19.

Aksoy, S. (2016). *Aerobik Dayanıklılık Testlerinin Karşılaştırılması.* Yayımlanmamış Yüksek Lisans Tezi, Çanakkale Onsekiz Mart Üniversitesi, Sağlık Bilimleri Enstitüsü, Beden Eğitimi ve Spor Anabilim Dalı, Çanakkale.

American College of Sports Medicine (ACSM). (2013). A*CSM's guidelines for exercise testing and prescription* (9th edn.). Baltimore: Williams & Wilkins.

American Diabetes Association. (2016) *6.* Obesity *management for the treatment of type 2 diabetes. Diabetes Care*, 239(1), 47-51.

Bayrakdaroğlu, S., Topsakal, N. ve Can, İ. (2020). Dövüş Sporcularına Uygulanan Direnç, Pliometrik ve Kompleks Antrenman Yöntemlerinin Hareket Hızına Etkilerinin Karşılaştırılması. *Spor Bilimleri Araştırmaları Dergisi*, 5(1), 44-54

Baysal, A. (1998). Sağlıklı Beslenme: Uzmanların Önerisi Tüketicilerin Algılaması. *Beslenme ve Diyet Dergisi, 27*(2), 1-4.

Baysal, A. (2009). *Beslenme*. Ankara: Hatiboğlu Yayınları.

Bjorntorp, P. (1991). Importance of fat as a supportnutrientforenergy: metabolism of athletes. *Journal of Sports Sciences,* 9(1), 71-76.

Burke, L. (2015). *Nutrition for Recovery After Training and* Competition. McGrawHill Education.

Burke, L. M. (2001). Energyneeds of athletes. *CanadianJournal of Applied Physiology,* 26 (1), 202-219.

Burke, L. M., Hawley, J. A., Wong, S. H., ve Jeukendrup, A. E. (2011). Carbohydrates for training and competition. *Journal of sports sciences,* 29(sup1), 17-27.

Burke, L. M., Kiens, B. ve Ivy, J. L. (2004). Carbohydrates and fat for training and recovery. *Food, Nutrition and Sports Performance II*, 24-49.

Campbell, B. I., Wilborn, C. D., La Bounty, P.M. ve Wilson, J.M., (2012). Nutrient timing for resistance exercise. *Strength and Conditioning Journal*, 34 (4), 2-10.

Claessens, M., Claessens, C., Claessens, P., Henderieckx, J., ve Claessens, J. (2000). Importance of determining the percentage body fat in endurance-trained athletes. *Indian heart journal*, 52(3), 307-314.

Demir, E. (2022). *Halk Oyuncuların Beslenme Alışkanlıklar ve Beslenme Bilgi Düzeylerinin İncelenmesi.* Yayımlanmamış Yüksek Lisans Tezi, Kastamonu Üniversitesi, Sağlık Bilimleri Enstitüsü, Antrenörlük Eğitimi Anabilim Dalı, Kastamonu.

Di Renzo, L. (2019). Role of personalized nutrition in chronic-degenerative diseases. *Nutrients*, 11(8), 1707.

Demir, E. (2022. *Halk Oyuncuların Beslenmes Alışkanlıkları ve Beslennme Bilgi Düzeylerinin İncelenmesi*. Yayımlanmamış Yüksek Lisans Tezi, Kastamonu Üniversitesi, Sağlık Bilimleri Enstitüsü, Antrenörlük Eğitimi Anabilim Dalı, Kastamonu.

Dunford, M. ve Doyle, J. A. (2014). *Nutrition for Sport and Exercise*. Cengage Learning.

Ersoy, G. (2013). *Fiziksel Uygunluk (Fitness) Spor ve Beslenme ile İlgili Temel Öğretile*r (1. Baskı). Ankara: Ata Ofset Matbacılık.

Güneş, Z. (2005). *Spor ve Beslenme*. Ankara: Nobel Yayın Dağıtım.

Haymes, E. M. (1991). Vitamin and mineral supplementation to athletes. *International Journal of Sport Nutrition and Exercise Metabolism*, 1(2), 146-169.

Hibbeln, J.R., Hurley, D., Kris-Etherton, P.M., Kolick, V., Petersen, K.S., Peoples, S., Rodrigez, N. ve Woodward- Lopez, G. (2021). Nutrition and behavirol health disorders: depression and anxiety. *Nutriton Reviews*, 11;79(3),247-260.

İmamoğlu, O. (1992). Spor-Sağlık İlişkisi. *Ondokuz Mayıs Üniversitesi Eğitim Fakültesi Dergisi*, 7(1), 67-70.

İmamoğlu, O., Dilek, A. N. ve Türkmen, M. (2017). Türkiye'de sporcu eğitim merkezleri ve olimpik hazırlık merkezleri. *Uluslararası Kültürel ve Sosyal Araştırmalar Dergisi (UKSAD)*, *3*(Special Issue 2), 95-106.

Kalay, A. (2021). *BESYO Öğrencilerinin Genel Beslenme ve Sporcu Beslenmesi Bilgi Düzeylerinin İncelenmesi (Mardin Artuklu Üniversitesi BESYO Örneği).* Yayımlanmamış Yüksek Lisans Tezi, Mardin Artuklu Üniversitesi, Lisansüstü Eğitim Enstitüsü, Beden Eğitimi ve Spor Anabilim Dalı, Mardin.

Karadağlı, C. (2021). *Hataylı İlindeki Kadın Taekwondo Sporularcılarının Beslenme Bilgi ve Alışkanlıklarının Değerlendirilmesi*. Yayımlanmamış Yüksek Lisans Tezi, Necmettin Erbakan Üniversitesi, Sosyal Bilimler Enstitüsü, Gastronomi ve Mutfak Sanatları Anabilim Dalı, Konya.

Karagöz, M.F. ve Şanlıer, N. (2008). Egzersizde makrobesin öğelerinin planlanması. *Gazi Beden Eğitimi ve Spor Bilimleri Dergisi*, 23(1), 43-57.

Karakuş, E. K. (2022). *Beden Eğitimi Öğretmenlerinin Beslenme Alışkanlıkları ve Bilgi Düzeylerinin İncelenmesi*. Yayımlanmamış Yüksek Lisans Tezi, Hitit Üniversitesi, Lisansüstü Eğitim Enstitüsü, Beden Eğitimi ve Spor Bilimleri Anabilim Dalı, Çorum.

Kerksick, C. M. ve Kulovitz, M. (2013). Requirements of energy, carbohydrates, proteins and fats for athletes. *In Nutrition and enhanced sports performance* (pp. 355-366). Academic.

Kuzucu, N. (2022). *Vücut Geliştirmeciler ve Egzersiz Programına Katılanlarının Egzersiz Bağımlılığı ve Sağlıklı Beslenmeye Yönelik Tutumlarının Karşılaştırılması*. Yayımlanmamış Yüksek Lisans Tezi, Mersin Üniversitesi, Eğitim Bilimleri Enstitüsü, Beden Eğitimi ve Spor Anabilim Dalı, Mersin.

Maughan, R., Burke, L. ve Coyle, E. F. (2012). Nutritionforathletes. *Nutrition Working Group of the International Olympic Committee*.

Moore, D. R., Robinson, M. J., Fry, J. L., Tang, J. E., Glover, E. I., Wilkinson, S. B. VE Phillips, S. M., (2009). Ingested protein dose response of muscle and albumin protein synthesis after resistance exercise in young men. *American Journal of Clinical Nutrition*, 89, 161–168.

Mountjoy, M., Sundgot-Borgen, J., Burke, L., Carter, S., Constantini, N., Lebrun, C., ve Ljungqvist, A. (2014). The IOC consensus statement: beyond the female athlete triad—relative energy deficiency in sport (RED-S). *British journal of sports medicine*, *48*(7), 491-497.

Nana, A., Slater, G. J., Hopkins, W. G., Halson, S. L., Martin, D. T., West, N. P. ve Burke, L. M. (2016). Importance of standardized DXA protocol for assessing physique changes in athletes. *International Journal of Sport Nutrition and Exercise Metabolism*, 26(3), 259-267.

Ogata, B., Feucht, S. A. ve Lucas B. L. (2017). Krause's food & the nutrition care process. Mahan, L.K. & Raymond, J.L. (Ed*.) Nutrition in Childhood*. (14 st Edition).

Özdemir, G. (2010). Spor dallarına göre beslenme. SP*ORMETRE Beden Eğitimi ve Spor Bilimleri Dergis*i, 8(1).

Rosenbloom, C. ve Coleman, E. (2012). *Sports Nutrition: A Practice Manual for Professionals*. Academy of Nutrition & Dietetics.

Şimşek, P., Yabancı, Y. ve Turan, Ş. (2009). Okul çağı çocuklarının beslenme çantalarının değerlendirilmesi. *Sosyal Politika Çalışmaları Dergisi*, 19(19), 112-99.

T.C. Halk Sağlığı Genel Müdürlüğü, (2017). *Fiziksel Aktivite*. [https://hsgm.saglik.gov.tr/tr/fiziksel-aktivite/fiziksel-aktivite-nedir.html. (E.T.: 04.11.2022).

T.C. Sağlık Bakanlığı *Türkiye Beslenme Rehberi* -TÜBER- (2015). Sağlık Bakanlığı Yayınları, Ankara.

Tekin, A., Tekin, G., Çalışır, M. ve Bayrakdaroğlu, S. (2015). Düzenli aerobik egzersiz programinin üniversiteli obez kiz öğrencilerin fiziksel, motorik ve psiko-sosyal parametrelerine etkisi. *Spor ve Performans Araştırmaları Dergisi*, *6*(1), 19-29.

Turner, D.F. (1947). Nutrition and Dietetics. *Nutrition Reviews*, 5(10), 289-290.

Whitney, E. N. ve Rolfes, S. R. (2015). *Understanding nutrition*. Cengage Learning.

Zoorob, R., Parrish, M. E. E., O'Hara, H. ve Kalliny, M. (2013). Sports Nutrition Needs: Before, During, and After Exercise. *Primary Care: Clinics in Office Practice*, 40(2), 475-486.

KAYNAKÇA

Aksoy, S. (2016). *Aerobik Dayanıklılık Testlerinin Karşılaştırılması*. Yayımlanmamış Yüksek Lisans Tezi, Çanakkale Onsekiz Mart Üniversitesi, Sağlık Bilimleri Enstitüsü, Beden Eğitimi ve Spor Anabilim Dalı, Çanakkale.

Aktop, A. (2002). *Spora özgü başarı motivasyonu ile psikolojik ve yapısal özellikler arasındaki ilişkini incelenmesi*. Yayımlanmamış Yüksek Lisans Tezi, Akdeniz Üniversitesi Sağlık Bilimleri Enstitüsü, Antalya.

Argon, T. ve Eren, A., (2004). *İnsan kaynakları yönetimi*. Ankara: Nobel.

Arslanoğlu, İ. (2005). Türk değerleri üzerine bir değerlendirme. *Felsefe dünyası dergisi,* 41, 64-77.

Başer, E. (1998). *Uygulamalı spor psikolojisi*, Ankara: Kültür.

Beck, R.C. (2004). *Motivation theories and principles*. New Jersey: Pearson Prentice Hall.

Bulut, Ç. ve Duman, S. (2021). Covid-19 pandemi sürecinde gençlik ve spor il müdürlükleri çalışanlarının iş motivasyonları ve kaygı düzeylerinin incelenmesi. *Gaziantep Üniversitesi Spor Bilimleri Dergisi*, *6*(2), 178-195.

Can, Y., Güven, H., Soyer, F., Demirel, M., Bayansalduz, M. ve Şahin, K. (2009). Elit taekwondo sporcularında aile-antrenör-kulüp desteği ve başarı motivasyonu arasındaki ilişkinin incelenmesi. *Uluslararası İnsan Bilimleri Dergisi*, 6(2), 240 252.

Clinkenbeard, P. R. (2012). Motivation and gifted students: Implications of theory and research. *Psychology in the Schools*, 49(7), 1-9.

Çakıroğlu, T. (1987). *Antrenör-sporcu ilişkileri ve başarıda spor psikolojisinin önemi*. Yayımlanmamış Yüksek Lisans Tezi. Gazi Üniversitesi, Ankara.

Doğan, O. (2005*). Spor psikolojisi.* Adana: Nobel.

Eyigün, E. (2015). *Örgütlerde Motivasyon-Verimlilik İlişkisi ve Sağlık Çalışanları*. Yayımlanmamış Yüksek Lisans Tezi, Beykent Üniversitesi, Sosyal Bilimler Enstitüsü, İstanbul.

Günel, İ. (2019). *Algılanan hizmet kalitesinin sporcuların spora özgü başarı motivasyonu üzerine etkisi: Türkiye olimpik hazırlık merkezlerinde eğitim alan sporcular üzerine bir uygulama*. Yayımlanmamış Doktora Tezi, Muğla Sıtkı Kocaman Üniversitesi Sağlık Bilimleri Üniversitesi, Muğla.

Harmancı, E. (2008). *F Şıkkı Var mı?* İzmir.

Hayashi, C. T. (1996). Achievement motivation among Anglo-American and Hawaiian male physical activity participants: Individual differences and social contextual factors. *Journal of Sport and Exercise Psychology,* 18(2), 194-215.

İkizler, H. C. ve Karagözoğlu, C. (1997). *Sporda başarının psikolojisi*. İstanbul: Alfa.

Kantar, H. (2013). *İşletmede motivasyon*. İstanbul: Kum Saati.

Karakaş, İ. (2019). *Buz hokeyi sporcularının spora özgü başarı motivasyon düzeyleri ve genel öz yeterliliklerinin belirlenmesi*. Yayımlanmamış Yüksek Lisans Tezi, Bolu Abant İzzet Baysal Üniversitesi, Eğitim Bilimleri Enstitüsü, Bolu.

Kilci, A. K. (2019). Dijital spor oyunları motivasyon ölçeği (DSOMÖ): Türkçeye uyarlama, geçerlik ve güvenirlik çalışması. International J*ournal of Sport Exercise and Training Sciences*-IJSETS, 6(1), 6-18.

Kilci, A. K. ve Yalçıner, S. (2020). Dijital Spor Oyunları Oynama Motivasyonu'nun Ahlâki Karar Alma Tutumlarına Etkisi: Espor Oyuncuları Üzerine Bir Araştırma *International Social Sciences Studies Journal,(e-ISSN: 2587-1587) Vol*, *6*, 3641-3649.

Kirazlı, S. (2022). *Takım ve Bireysel Spor ile Uğraşan Sporcuların Spora Katılım Motivasyonlarının İncelenmesi.* Yayımlanmammış Yüksek Lisans Tezi, Yozgat Bozok Üniversitesi, Lisansüstü Eğitim Enstitüsü, Beden Eğitimi ve Spor Anabilim Dalı, Yozgat.

Koç, İ. (1994). *Spor psikolojisine giriş*. İzmir: Saray Medikal.

Kurt, M. ve Temelli, A. (2013). *Biyoloji eğitiminde çoklu zekâ kuramı ve motivasyon stilleri (canlıların sınıflandırılması ve biyolojik çeşitlilik ünitesi).* Ağrı: Ağrı İbrahim Çeçen Üniversitesi Yayınları.

Murray, H. A. (1955). Types of human needs. *Studies in motivation*, 63-70.

Öğülmüş, S. (2002). *Güdüleme (motivasyon) kuramları*. Ankara: Ankara Üniversitesi Eğitim Bilimleri Fakültesi, Eğitim Araştırma Uygulama Merkezi.

Schneider, R. C., ve Baker, R. E. (2006). Obtaining maximum effort and results from your athletes through motivation. *Strategies,* 19(6), 27-31.

Seker, S.E. (2015). *Motivasyon Teorisi*. *Yönetim Bilişim Sistemleri Ansiklopedisi içinde*. 2(1). 22-26.

Susuz, Y. E. (2022*). Üniversitelerin Spor Takımlarında Yarışan Öğrencilerin Spora Özgü Başarı Motivasyon Düzeyleri ve Genel Öz Yeterliliklerinin Belirlenmesi*. Yayımlanmamış Yüksek Lisans Tezi, Gazi Üniversitesi, Eğitim Bilimleri Enstitüsü, Beden Eğitimi ve Spor Öğretmenliği Anabilim Dalı, Ankara.

Terzioğlu, A, E. (1992). Spor eğitiminde motivasyon kavramı, *Atatürk Eğitim Fakültesi Spor Bilimleri Dergisi,* 10-13.

Tiryaki, A. (1997). *Türkiye'de İnşaat Sektöründe Proje Yöneticilerinin Motivasyonu.* Yayımlanmamış Yüksek Lisans Tezi, İstanbul Teknik Üniversitesi, Fen Bilimleri Enstitüsü, İstanbul.

Tiryaki, Ş. (2000). *Spor Psikolojisi*. Ankara: Eylül.

Türkmen, E. (2009). *İş karakteristikleri ve algılanan örgütsel destek kavramlarının öz yeterlilik inancı ile ilişkisi ve öz yeterlilik inancının çalışan performansı üzerine etkisi*. Yayımlanmamış Yüksek Lisans Tezi, İstanbul Üniversitesi Sosyal Bilimler Enstitüsü, İstanbul.

Woolfolk, H. A. (2015). *Eğitim psikolojisi*. İstanbul: Kaknüs.

KAYNAKÇA

Acet, M. (2005). *Sporda Saldırganlık ve Şiddet*, İstanbul: Morpa Kültür Yayınları.

Akşar, T. (2005). *Endüstriyel Futbol*. İstanbul: Literatür Yayınları.

Albayrak, A. Y. ve Bayrakdaroglu, Y. (2018). Assessment of socialization and sports-socialization processes of university students studying in different sports branches. International Journal of Educational Methodology, 4(2), 95-100. doi: 10.12973/ijem.4.2.95

Alkan, T. (1983). Saldırganlık, Önyargı ve Yabancı Düşmanlığı. İstanbul: Hil Yayınları.

Arıkan, Y. (2007). "*Futbolda şiddet ve polis*". Polis Bilimleri Dergisi, 9, 1-4.

Arslanoğlu, C., Baynaz, K., Acar, K., Mor, A., İpekoğlu, G. ve Arslanoğlu, E. (2017). Futbolcularda Bacak Kuvveti ile Aerobik ve Anaerobik Kapasite İlişkisi. *Beden Eğitimi ve Spor Bilimleri Dergisi*, *20*(1), 37-45.

Aşçı, A. (2009). Futbolcularda kuvvet performansının değerlendirilmesi. *Ulusal Futbol Bilim Kongresi, Bildiri Kitabı s*, *27*.

Aydın, M. B., Hatipoğlu, D. ve Ceyhan, Ç. (2008). "Endüstriyel Futbol Çağında Taraftarlık", İletişim Kuram ve Araştırma Dergisi, 26, 289-316.

Baydemır, B., Yurdakul, H. Ö. Ve Aksoy, S. (2021). The Effect of Different Training Strategies Applied to Football Referees On Maxvo2 and Running Performance. *Pakıstan Journal Of Medıcal & Health Scıences*, *15*(10).

Bayrakdaroğlu, S., Can, İ., Albayrak, A. Y. ve İmamoğlu, R. (2021). Futbolcularda Yo-Yo Aralıklı Toparlanma Testlerindeki (Seviye 1-2) Kalp Atım Hızı, Laktat Profili ve Toparlanma Sürelerinin İncelenmesi T. *Gümüşhane Üniversitesi Sağlık Bilimleri Dergisi*, *10*(3), 550-559.

Benkwitz, A. ve Molnar, G. (2012). "Interpreting and Exploring Football Fan Rivalries: An Overview" *Soccer and Society*, 13 (14), (1-16).

Cayolla, R. ve Loureiro, S. M. C. (2014). "Fans Club Brand Relationship: Football Passion", *International Journal Of Business and Globalisation,* 12 (1), (82- 96).

Demirtaş, H. A. (2003). "Sosyal kimlik kuramı, temel kavram ve varsayımlar". *İletişim Araştırmaları,* 1 (1), 123-144.

Dikici, S. T. (2008). *Türkiye'de Taraftarın Sosyal ve Siyasal Profili: Beşiktaş JK Çarşı Grubu Örneği.* Yayımlanmamış Yüksek Lisans Tezi, Kocaeli Üniversitesi Sosyal Bilimler Enstitüsü, Kocaeli.

Dikici, S. T. (2014). Yakarız Bu Gezegeni: Futbol, Siyaset ve Tribünlere Dair. İstanbul: Tortuga Yayınevi.

Doğan, M. D. (2017). *Bir Halk Yaratması Olarak Futbol Tezahüratları: Beşiktaş Örneği*. Yayımlanmamış Yüksek Lisans Tezi, İstanbul Üniversitesi, Türk Dili ve Edebiyatı Anabilim Dalı, İstanbul.

Duman, G., Duman, S., Şahin, H. M., Uluç, E. A. ve Bulut Ç. (2021). Spor Turizmi ve Gönüllülük. *Gaziantep Üniversitesi Spor Bilimleri Dergisi*, 6(4), 384-395.

Duman, S., Şahin, H. M., Uluç, E. A. ve Bulut, Ç. (2021). Spor turizminin Türkiye açısından ekonomik boyutu. *Gaziantep Üniversitesi Spor Bilimleri Dergisi*, *6*(4), 367-383.

Galeano, E. (1997). *Gölgede ve Güneşte Futbol*. Ertuğrul Önalp ve Mehmet Necati Kutlu (çev.). Can Yayınları: İstanbul.

Gültekin, O., Doğan M., Doğan, A., Eylen, B. (2001). Futbol Sahalarında Şiddet ve Emniyet Güçlerinin Tutumu Üzerine Bir Araştırma", 21. Yüzyılda Polisin Eğitimi Sempozyumu Bildirileri Kitabı, Haziran 2001, Ankara: Emniyet Genel Müdürlüğü Yayınları (749- 754).

Hagger, M.ve Chatzisarantis, N. (2005). The Social Psychology of Exercise and Sport. London: McGraw-Hill Education.

İkizler, H. C. ve Tekin, A. (2008). "Sporda fanatizme neden olan güdüler ve cinsiyet". *Türkiye Kick Boks Federasyonu Spor Bilimleri Dergisi,* 1(1), 28-38.

İnel, M. S. (1996). *Kimlik Oluşumunda Spor Ne Kadar Merkezde*. Yayımlanmamış Yüksek Lisans Tezi. Mersin Üniversitesi Sosyal Bilimler Enstitüsü, Mersin.

Katırcı, H. (2009). "Türkiye'de Futbol Kulübü-Taraftar İletişimi", *Celal Bayar Üniversitesi Beden Eğitimi ve Spor Bilimleri Dergisi*, 4 (1), (41-50).

Kaygusuz, C. (2022). *Üniversite Öğrencilerinin Zekâ Türlerine Göre Futbolda Fanatizm Algılarının İncelenmesi.* Yayımlanmamış Yüksek Lisans Tezi, Çanakkale Onsekiz Mart Üniversitesi, Lisansüstü Eğitim Enstitü, Çanakkale.

Kıvanç, Ü. (2001). Kesin Ofsayt: Televizyon Futbolu ve Futbol Medyası. İstanbul: İletişim yayınları.

Kilci, A. K. ve Yalçıner, S. (2020). Dijital Spor Oyunları Oynama Motivasyonu'nun Ahlâki Karar Alma Tutumlarına Etkisi: Espor Oyuncuları Üzerine Bir Araştırma *International Social Sciences Studies Journal, (e-ISSN: 2587-1587) Vol*, *6*, 3641-3649.

Koçer, M. (2012). "Futbol derneklerine üye olan taraftarların şiddet ve holiganizm eğilimlerinin belirlenmesi: Kayseri örneği". *Erciyes Üniversitesi Sosyal Bilimler Enstitüsü Dergisi,* 1(32), 111-135.

Madison, M. (2019). *A History of Intellectual Property in 50 Objects*. Cambridge University Press.

Or, E. (2009). *Taraftar Memnuniyeti*. İstanbul: TFF-FGM Futbol Eğitim Yayınları.

Özkan, Ö. D. (2009). *Saraybosna'da Futbol Taraftarlığı ve Kimlik Farklılaşması: Saraajevo ve Željezničar Taraftarları*. Yayımlanmamış Doktora Tezi, Yeditepe Üniversitesi, Sosyal Bilimler Enstitüsü, İstanbul.

Paksoy, E. (2014). *Futbol Fanatizmi, Taraftar Kimliği: Beşiktaş Çarşı Taraftarlarının Taraftarlıkla İlgili Davranışlarının İncelenmesi.* Yayımlanmamış Yüksek Lisans Tezi. Gaziantep Üniversitesi Sağlık Bilimleri Enstitüsü, Gaziantep.

Saint-Aberdeen, K.U. (2010). Systemic Approaches to Management of Sport Violence İn 21st Century. Dimensional Publications, Accra.

Şahin, M. (2003). *Sporda Şiddet ve Saldırganlık*. Nobel Yayın, Ankara.

Talimciler, A. (2005). *Türkiye'de Futbol ve İdeoloji İlişkisi: Medyadaki Futbol Söylemi Üzerine Bir İnceleme*. Yayımlanmamış Doktora Tezi, Ege Üniversitesi, Sosyal Bilimler Enstitüsü, İzmir.

Tepeköylü, İ. (2016). Türkiye'de Futbol, Taraftar Olgusu ve Beşiktaş Çarşı Grubu. *Akademik Bakış Uluslararası Hakemli Sosyal Bilimler Dergisi*, (56), 380-390.

Timuçin, A. (2004). *Felsefe Sözlüğü*. İstanbul: Bulut Yayınları.

Varli, R. (2022). Futbolda Faklı Metotlarda Uygulanan Küçük Alan Oyunlarının Küçük Alan Oyunlarının Teknik Performansa, İç ve Dış Yüklere Etkisi. Yayımlanmamış Doktora Tezi, Marmara Üniversitesi, Sağlık Bilimleri Enstitüsü, İstanbul.

Veronica, P., Veronica, M., Teodora, I. ve Gabriel, T. (2019). "Correlative Study on the Fair Play Behaviour of Athletes, Level of Education". Science, Movement and Health, 19(2), 322-327.

Voigt, D. (1998). *Spor Sosyolojisi*. Ayşe Atalay (çev.). Alkım Yayınları: İstanbul.

Wallace, J. L. ve Norton, K. I. (2014). Evolution of World Cup soccer final games 1966–2010: Game structure, speed and play patterns. *Journal of Science and Medicine in Sport*, *17*(2), 223-228.

KAYNAKLAR

Ateş, B. (2017). Comparıson of Dynamıc Postural Control of Collegıate Athletes in Dıfferent Sports. *International Journal of Advanced Research (IJAR),* 5(12), 1052-1057.

Fusco, A., Giancotti, G. F., Fuchs, P. X., Wagner, H., da Silva, R. A. ve Cortis, C. (2020). Y balance test: Are we doing it right?. *Journal of Science and Medicine in Sport,* 23(2), 194-199.

Ateş, B., Çetin E. ve Yarım, İ. (2017). Kadın sporcularda denge yeteneği ve denge antrenmanları. *Gaziantep Üniversitesi Spor Bilimleri Dergisi,* 2(2), 66-79.

Bressel, E., Yonker, J.C., Kras, J. ve Heath, E.M. (2007). Comparison of static and dynamic balance in female collegiate soccer, basketball, and gymnastics athletes. *Journal of Athletic Training*., 42: 42-46

Butler, R. J., Bullock, G., Arnold, T., Plisky, P. ve Queen, R. (2016). Competition-level differences on the lower quarter Y-balance test in baseball players. *Journal of Athletic Training*, *51*(12), 997-1002.

Butler, R.J., Southers, C., Gorman, P.P., Kiesel, K.B. ve Plisky, P.J. (2012). Differences in soccer players' dynamic balance across levels of competition. *Journal of Athletic Training*, 47(6):616–620.

Clagg, S., Paterno, M.V., Hewett, T.E. ve Schmitt L.C. (2015). Performance on the Modified Star Excursion Balance Test at the Time of Return to Sport Following Anterior Cruciate Ligament Reconstruction. *The Journal of Orthopaedic & Sports Physical Therapy,* 45(6):444-452.

Coughlan, G.F., Fullam, K., Delahunt, E., Gissane, C. ve Caulfield, B.M. (2012). A comparison between performance on selected directions of the star excursion balance test and the Y balance test. *Journal of Athletic Training*, 47(4), 366-371.

Dick, R., Agel, J. ve Marshall, S.W. (2007). National collegiate athletic association injury surveillance system sommentaries: Introduction and methods. *Journal of Athletic Training.* 42(2):173-182

Dudek, K., Drużbicki, M., Przysada, G. ve Śpiewak, D. (2014). Assessment of standing balance in patients after ankle fractures. *Acta of Bioengineering And Biomechanics*, *16*(4), 59-65.

Earl, J.E. ve Hertel, J. (2001). Lower-extremity muscle activation during the Star Excursion Balance Tests. *Journal of Sport Rehabilitation,* 10:93-104.

Engquist, K.D., Smith, C.A., Chimera, N.J. vd. (2015). Performance comparison of student-athletes and general college students on the Functional Movement Screen and the Y Balance Test. *Journal of Strength and Conditioning Research,* 29(8):2296-2303.

Garrison, J.C., Bothwell, J.M., Wolf, G., Aryal, S. ve Thigpen, C.A. (2015). Y balance test anterior reach symmetry at three months is related to single leg functional performance at time of return to sports following anterior cruciate ligament reconstruction. *International Journal of Sports Physical Therapy.* 10(5):602–11.

Gonell, A.C., Romero, J.A.P. ve Soler, L.M. (2015). Relationship between the y-balance test scores and soft tissue injury incidence in a soccer team. *International Journal of Sports Physical Therapy* 10: 955–966.

Grace Gaerlan, M., Alpert, P. T., Cross, C., Louis, M. ve Kowalski, S. (2012). Postural balance in young adults: the role of visual, vestibular and somatosensory systems. *Journal of the American Academy of Nurse Practitioners,* 24(6), 375-381.

Greenberg, E. T., Barle, M., Glassmann, E. ve Jung, M. K. (2019). Interrater and test-retest reliability of the Y Balance Test in healthy, early adolescent female athletes. *International Journal of Sports Physical Therapy*, *14*(2), 204.

Gribble, P.A., Hertel, J. ve Plisky, P. (2012). Using the star excursion balance test to assess dynamic postural-control deficits and outcomes in lower extremity injury: a literature and systematic review. *Journal of Athletic Training*, 47:339–357.

Hallagin, C., Garrison, J. C., Creed, K., Bothwell, J. M., Goto, S., & Hannon, J. (2017). The relationship between pre-operative and twelve-week post-operative y-balance and quadriceps

strength in athletes with an anterior cruciate ligament tear. *International Journal of Sports Physical Therapy*, *12*(6), 986.

Hébert-Losier, K. (2017). Clinical implications of hand position and lower limb length measurement method on Y-balance test scores and interpretations. *Journal of Athletic Training,* 52(10), 910-917.

Hootman, J.M., Dick, R. ve Agel J. (2007). Epidemiology of collegiate injuries for 15 sports: summary and recommendations for injury prevention initiatives. *Journal of Athletic Training,* 42(2):311–319.

Hrysomallis, C. (2011). Balance ability and athletic performance. *Sports Medicine,* 41(3):221–32.

Huxham, F. E., Goldie, P. A. ve Patla, A. E. (2001). Theoretical considerations in balance assessment. *Australian Journal of Physiotherapy*, 47(2), 89-100.

Lai, W. C., Wang, D., Chen, J. B., Vail, J., Rugg, C. M. ve Hame, S. L. (2017). Lower quarter Y-balance test scores and lower extremity injury in NCAA division I athletes. *Orthopaedic Journal of Sports Medicine*, *5*(8), 1-5.

Linek, P., Sikora, D., Wolny, T. ve Saulicz, E. (2017). Reliability and number of trials of Y Balance Test in adolescent athletes. *Musculoskeletal Science and Practice*, *31*, 72-75.

Munro, A.G. ve Herrington, L.C. (2010). Between-session reliability of the star excursion balance test. *Physical Therapy in Sport,* 11(4), 128-132.

Myers, H., Christopherson, Z. ve Butler, R. J. (2018). Relationship between the lower quarter Y-balance test scores and isokinetic strength testing in patients status post ACL reconstruction. *International Journal of Sports Physical Therapy, 13*(2), 152.

Neves, L. F., Souza, C. Q. D., Stoffel, M. ve Picasso, C. L. M. (2017). The Y balance test–how and why to do it. *International Physical Medicine & Rehabilitation Journal*, *2*(4), 261-262.

Norris, B. ve Trudelle-Jackson E. (2011). Hip- and thigh-muscle activation during the Star Excursion Balance Test. *Journal of Sport Rehabilation,* 20(4):428-441.

Phillips, L.H. (2000). Sports injury incidence. *British Journal of Sports Medicine*, 34(2), 133-136.

Plisky, P., Schwartkopf-Phifer, K., Huebner, B., Garner, M. B. ve Bullock, G. (2021). Systematic review and meta-analysis of the Y-balance test lower quarter: Reliability, discriminant validity, and predictive validity. *International Journal of Sports Physical Therapy*, *16*(5), 1190-1209.

Plisky, P.J., Gorman, P.P., Butler, R.J. vd. (2009). The reliability of an instrumented device for measuring components of the star excursion balance test. N Am J Sports Phys Ther. 4: 92-99.

Plisky, P.J., Rauh, M.J., Kaminski, T.W. ve Underwood, F.B. (2006). Star excursion balance test as a predictor of lower extremity injury in high school basketball players. Journal of Orthopaedic & Sports Physical Therapy, 36: 911– 919.

Powden, C. J., Dodds, T. K. ve Gabriel, E.H. (2019). The reliability of the star excursion balance test and lower quarter Y-balance test in healthy adults: a systematic review. *International Journal of Sports Physical Therapy*, *14*(5), 683-694.

Read, P.J., Oliver, J.L., Myer, G.D., Farooq, A., Croix, M.D.S. ve Lloyd, R.S. (2020). Utility of the anterior reach Y-BALANCE test as an injury risk screening tool in elite male youth soccer players. *Physical Therapy in Sport,* 45, 103-110.

Robinson, R.H. ve Gribble, P.A. (2008). Support for a reduction in the number of trials needed for the star excursion balance test. *Archives of Physical Medicine and Rehabilitation*, *89*(2), 364-370.

Ruffe, N.J., Sorce, S.R., Rosenthal, M.D. ve Rauh, M. J. (2019). Lower quarter-and upper quarter Y balance tests as predictors of running-related injuries in high school cross-country runners. *International Journal of Sports Physical Therapy*, 14(5), 695-706.

Salas-Gomez, D., Fernandez-Gorgojo, M., Sanchez-Juan, P., Bercero, E. L., Perez-Núñez, M. I., ve Barbado, D. (2020). Quantifying balance deficit in people with ankle fracture six months after surgical intervention through the Y-Balance test. *Gait & Posture*, 95, 249-255.

Šiupšinskas, L., Garbenytė-Apolinskienė, T., Salatkaitė, S., Gudas, R. ve Trumpickas V. (2019). Association of pre-season musculoskeletal screening and functional testing with sports injuries in elite female basketball players. *Scientific Reports,* 9(9286), 1-7.

Smith, C.A., Chimera, N.J. ve Warren, M. (2015). Association of y balance test reach asymmetry and injury in Division I athletes. *Medicine and Science in Sports and Exercise*, 47(1): 136–141.

Stepinski, M., Zwierko, T., Florkiewicz, B. Ve Debicka J. (2003). The level of chosen motor abilities of 13 years old soccer players. *Journal of Human Kinetics,* 9, 99-106.

Şimşek, D. ve Ertan, H. (2011). Postural kontrol ve spor: spor branşlarına yönelik postural sensör-motor stratejiler ve postural salınım. *Spormetre Beden Eğitimi ve Spor Bilimleri Dergisi*, *9*(3), 81-90.

Verschueren, J., Tassignon, B., Pluym, B., Van Cutsem, J., Verhagen, E. ve Meeusen, R. (2019). Bringing context to balance: development of a reactive balance test within the injury prevention and return to sport domain. *Archives of Physiotherapy*, *9*(1), 1-8.

Wilson, B. R., Robertson, K. E., Burnham, J. M., Yonz, M. C., Ireland, M. L. ve Noehren, B. (2018). The relationship between hip strength and the Y balance test. *Journal of Sport Rehabilitation*, *27*(5), 445-450.

Wright, A.A., Dischiavi, S.L., Smoliga, J.M., Taylor, J.B. ve Hegedus, E.J. (2017). Association of Lower Quarter Y-Balance Test with lower extremity injury in NCAA Division 1 athletes: an independent validation study. *Physiotherapy*, *103*(2), 231-236.

Zech, A., Hübscher, M., Vogt, L. vd. (2010). Balance training for neuromuscular control and performance enhancement: a systematic review. *Journal of Athletic Training*, 45, 392–403.

KAYNAKÇA

Acet, M. (2005). *Sporda Saldırganlık ve Şiddet*, İstanbul: Morpa Kültür Yayınları.

Akman, N. (2019). *Ergenlerde Siber Zorbalık ile ilgili Demografik Değişkenlerin İncelenmesi: Bir Meta Analiz Çalışması.* Yayımlanmamış Yüksek Lisans Tezi, Çağ Üniversitesi, Sosyal Bilimler Enstitüsü, Psikoloji Anabilim Dalı, İstanbul.

Altınok, N. (2022). *Spor Seyircilerinin Siber Zorbalık Davranışlarının İncelenmesi*. Yayımlanmamış Yüksek Lisans Tezi, Yozgat Bozok Üniversitesi, Lisansüstü Eğitim Enstitüsü, Beden Eğitimi ve Spor Anabilim Dalı, Yozgat.

Atabek, E. (2006). *Türk Futbol Seyircisinin Yapısı, Futbola Kültürel Yaklaşımı, Futboldan Beklentileri ve Fanatizmin Etkisinin Değerlendirilmesi*. Türk Futboluna 251 Yapısal Bakış Sempozyumu, İstanbul Haliç Üniversitesi, İstanbul.

Baker, Ö. E. ve Kavşut. F. (2007). Akran zorbalığının yeni yüzü: siber zorbalık. *Eurasian Journal of Educational Researc*, 27, 31-42.

Craig, W. M., ve Pepler D. J. (2003). İden (tifying and targeting risk for involvement in bullying and victimization. *The Canadian Journal Of Psychiatry,* 48(9), 577- 582.

Çakıroğlu (2022). *Futbol Taraftarlarının Fanatizm Duyguları ile Siber Zorbalık Davranışları Arasındaki İlişkinin İncelenmesi*. Yayımlanmamış Yüksek Lisans Tezi, İstanbul Gelişim Üniversitesi, Lisansüstü Eğitim Enstitüsü, Antrenörlük Eğitimi Bilim Dalı, İstanbul.

Dizbay, S. (2022). *Bir Altkültür Olarak Taraftarlık: Çarşı Taraftarlarının Futbolda Şiddet Algısı.* İstanbul Üniversitesi, Sosyal Bilimler Enstitüsü, Kamu Hukuku Anabilim Dalı, İstanbul.

Doğan, A. (2010). Ekolojik sistemler kuramı çerçevesinde akran zorbalığının incelenmesi. *Çocuk ve Ruh Sağlığı Dergisi*, 17 (3), 149-162.

Eckardt, E. (2005). *Ölüm Oyununda Şan Şöhret ve Felaket*. National Geographic,

Elliott, M. (2002). *Bullying: A Practical Guide To Coping For School*. Great Britain: Pearson Education.

Ertuğrul, F. (2019). *Ön Ergenlik Döneminde Karşıt Olma-Karşı Gelme Bozukluğu ile Zorbalık Davranışı ve Anne Baba Tutumları Arasındaki İlişkinin İncelenmesi*. Yayımlanmamış Yüksek Lisans Tezi, İstanbul Aydın Üniversitesi, Sosyal Bilimler Enstitüsü, İstanbul.

Fişek, K. (2003). Devlet Politikası ve Toplumsal Yapıyla İlişkileri Açısından Spor Yönetimi: Dünyada-Türkiye'de (*Vol. 40). YGS Yayınları*.

Genç, D.A. (1998). *Spor Hukuku*. Ankara: Alfa Yayınları.

Glew, G., Rivara, F. ve Feudtner, C. (2000). Bullying: Children hurting children. *Pediatrics in Review*, 21, 183-190.

Gökler, R. (2009), Okullarda akran zorbalığı. *Uluslararası İnsan Bilimleri Dergisi*, 6(2), 511-537.

Hatayram (2022). Akran Zorbalığı Ortaöğretim Veli Sunumu. https://hatayram.meb.k12.tr/meb_iys_dosyalar/31/01/153620/dosyalar/2022_ 04/05101641_veliSeminer.pdf Adresinden Alınmıştır. Erişim Tarihi 05.11.2022.

Hatipoğlu, D., ve Aydın, B. M. (2007). *Bastır Ankaragücü "kent, kimlik, endüstriyel futbol ve taraftarlık*. Ankara: Epos Yayınları, Ankara.

Katırcı, H. (2007). *Spor Kulüplerinde İletişim Yönetimi: Türkiye Profesyonel Futbol Liglerinde Yer Alan Spor Kulüplerinin İletişim Uygulamalarına İlişkin Araştırma*. Yayımlanmamış Doktora Tezi, Anadolu Üniversitesi, Sosyal Bilimler Enstitüsü, Eskişehir.

Olweus, D. (1994). *Bullying At School: Long-Term Outcomes For The Victims And An Effective School-Based Intervention Program*, New York: Plenum Press.

Olweus, D. (1996). Bully/victim problems in school: Facts and intervention. *European Journal of Psychology of Education*, 12, 495-510.

Olweus, D. (2010). Bullying in schools: Facts and intervention. *Kriminalistik*, *64*(6), 351-61.

Öner, H. (2021). *Sosyal Medyanın Futbol Taraftarları Üzerindeki Şiddet ve Fanatizme Etkisi*. Yayımlanmamış Yüksek Lisans Tezi, Çanakkale Onsekiz Mart üniversitesi, Lisansüstü Eğitim Enstitüsü, Beden Eğitimi ve Spor Anabilim Dalı, Çanakkale.

Palalı, M. (2019). *Basketbol Seyircilerinin Takımlarına Duydukları Güven ile Sadakat Düzeylerinin Değerlendirilmesi (Pınar Karşıyaka Örneği).* Yayımlanmamış Yüksek Lisans Tezi, Manisa Celal Bayar Üniversitesi, Sosyal Bilimler Enstitüsü, Spor Yöneticiliği Anabilim Dalı, Manisa.

Piotrowski C. (2012). From Workplace Bullying to Cyberbullying: The Enigma of EHarassment in Modern Organizations. *Organization Development* Journal, 30(4), 44-53.

Sever, Ö. (2020). *Futbolda Taraftar Şiddeti Eril Bir Dil Kullanımı: Türkiye'deki Futbol Takımlarının Kurumsal Twitter Hesaplarına Netnografik İncelenme*. Yayımlanmamış Yüksek Lisans Tezi, Atatürk Üniversitesi, Sosyal Bilimler Enstitüsü, Gazetecilik Anabilim Dalı, Erzurum.

Smith, P.K. (2013). School Bullying. *Sociologia Problemas E Praticas*, 71, 81-98.

Sönmezay, A. (2010). *Lise Öğrencilerinde Zorbalığın İletişim Becerileri ve Algılanan Sosyal Destek ile İlişkisinin İncelenmesi*. Yayımlanmamış Yüksek Lisans Tezi, Ankara Üniversitesi, Eğitim Bilimleri Enstitüsü, Eğitimde Psikolojik Hizmetler Anabilim Dalı, Ankara.

Şahin, H.M. (2002), *Beden Eğitimi ve Sporda Temel Kavramlar Sözlüğü*. Gaziantep: Nobel Yayın Dağıtım.

Şenel, A. (2008). *Oyun İçinde Oyun*. İstanbul: Eylül.

Talimciler, A. (2014). *Türkiye'de futbol fanatizmi ve medya* ilişkisi. İstanbul: Bağlam Yayınları.

Tamer, N. ve Vatanartıran, S. (2014). Ergenlerin teknolojik zorbalık algıları. *Online Journal Of Technology Addiction & Cyberbullying*, 1 (2), 1-20.

Taştan, M. A (2022). *Birleştirilmiş Sınıf Öğretmenleri Perspektifinden Zorbalık.* Yayımlanmamış Yüksek Lisans Tezi, Çankırı Karatekin Üniversitesi, Sosyal Bilimler Enstitüsü, Eğitim Bilimleri Anabilim Dalı, Çankırı.

Tokunaga R. S. (2010). Following you home from school: A critical review and synthesis of research on cyberbullying victimization. *Computers in Human Behavior* (26), 277-287.

Ünsal, A. (2005). *Tribün Cemaatinin Öfkesi*. İstanbul: İletişim Yayınları, İstanbul,

Yıldırım, A. (2022). *Spor Lisesinde Öğrenim Gören Öğrencelerin Zorbalık Eğilimleri ve Zorbalık ile Baş Etmede Sporun Rolü (Aydın İli Örneği).* Yayımlanmamış Yüksek Lisans Tezi, Aydın Adnan Menderes Üniversitesi, Sağlık Bilimleri Enstitüsü, Beden Eğitimi ve Spor Anabilim Dalı, Aydın.

KAYNAKÇA

Aksoy, S. (2016). *Aerobik Dayanıklılık Testlerinin Karşılaştırılması*. Yayımlanamamış Yüksek Lisans Tezi, Çanakkale Onsekiz Mart Üniversitesi, Sağlık Bilimleri Enstitüsü, Beden Eğitimi ve Spor Anabilim Dalı, Çanakkale.

Akubat, I., Barrett, S. ve Abt, G. (2014). Integrating the internal and external training loads in soccer. *International journal of sports physiology and performance*, *9*(3), 457-462.

Andrzejewski, M., Chmura, J. ve Pluta, B. (2014). Analysis of motor and technical activities of professional soccer players of the UEFA Europa League. *International Journal of Performance Analysis in Sport*, *14*(2), 504-523.

Aslan, A., Açıkada, C., Güvenç, A., Gören, H., Hazir, T. ve Özkara, A. (2012). Genç futbolcularda maç performansının metabolik talepleri. *Spor Bilimi ve Tıp Dergisi*, *11* (1), 170-179.

Bangsbo, J., Iaia, F. M ve Krustrup, P. (2007). Metabolic response and fatigue in soccer. *International journal of sports physiology and performance*, *2*(2), 111-127.

Bangsbo, J., Mohr, M. ve Krustrup, P. (2006). Physical and metabolic demands of training and match-play in the elite football player. *Journal of sports sciences,* 24(07), 665-674.

Baydemır, B., Yurdakul, H. Ö. Ve Aksoy, S. (2021). The Effect of Different Training Strategies Applied to Football Referees On Maxvo2 and Running Performance. *Pakıstan Journal Of Medıcal & Health Scıences*, *15*(10).

Bayrakdaroglu, Y.ve Katkat, D. (2018). A study on development of Perceived Quality-Image Scale in Sports Organizations. *Journal of Human Sciences*, *15*(4), 2407-2416.

Bayrakdaroğlu, S., Sever, M. O., Şenel, E., Kılınçarslan, G. ve Bayrakdar, A. (2021). Futbolcu çocuklarda terabant egzersizlerine performans yanıtları. *Akdeniz Spor Bilimleri Dergisi*, *4*(3), 371-379.

Bozdemir, V. A., Kilci, A. K. ve Özdayı, N. (2021). Bilim şenlikleri kapsamında spor ve teknoloji ilişkisinin çeşitli değişkenler açısından değerlendirilmesi. *International Journal of Sport Exercise and Training Sciences-IJSETS*, *7*(2), 40-50.

Bradley, P. S., Archer, D. T., Hogg, B., Schuth, G., Bush, M., Carling, C. ve Barnes, C. (2016). Tier-specific evolution of match performance characteristics in the English Premier League: it's getting tougher at the top. *Journal of sports sciences*, *34*(10), 980-987.

Bradley, P. S., Carling, C., Diaz, A. G., Hood, P., Barnes, C., Ade, J., ..ve Mohr, M. (2013). Match performance and physical capacity of players in the top three competitive standards of English professional soccer. *Human movement science*, *32*(4), 808-821.

Bradley, P. S., Sheldon, W., Wooster, B., Olsen, P., Boanas, P. ve Krustrup, P. (2009). High-intensity running in English FA Premier League soccer matches. *Journal of sports sciences*, *27*(2), 159-168.

Bush, M., Barnes, C., Archer, D. T., Hogg, B. ve Bradley, P. S. (2015). Evolution of match performance parameters for various playing positions in the English Premier League. *Human movement science*, *39*, 1-11.

Can, İ., Ersoy, K. ve Bayrakdaroğlu, S. (2016). Gümüşhane İl Aday Futbol Hakemlerinin Bazı Performans Parametrelerinin İncelenmesi. *İnönü Üniversitesi Beden Eğitimi ve Spor Bilimleri Dergisi,* 3(3), 23-40.

Carling, C., Reilly, T. ve Williams, A. M. (2008). *Performance assessment for field sports*. Routledge.

Carling, C., Williams, A. M. ve Reilly, T. (2007). *Handbook of soccer match analysis: A systematic approach to improving performance*. Routledge.

Castellano, J., Blanco-Villaseñor, A. ve Alvarez, D. (2011). Contextual variables and time-motion analysis in soccer. *International journal of sports medicine*, *32*(06), 415-42.

Castellano, J., Casamichana, D. ve Lago, C. (2012). The use of match statistics that discriminate between successful and unsuccessful soccer teams. *Journal of human kinetics*, *31*, 139.

Castellano, J., Casamichana, D., ve Dellal, A. (2013). Influence of game format and number of players on heart rate responses and physical demands in small-sided soccer games. *The Journal of Strength & Conditioning Research*, *27*(5), 1295-1303.

Collet, C. (2013). The possession game? A comparative analysis of ball retention and team success in European and international football, 2007–2010. *Journal of sports sciences*, *31*(2), 123-136.

Dellal, A., Hill-Haas, S., Lago-Penas, C. ve Chamari, K. (2011). Small-sided games in soccer: amateur vs. professional players' physiological responses, physical, and technical activities. *The Journal of Strength & Conditioning Research*, *25*(9), 2371-2381.

Di Prampero, P. E. ve Osgnach, C. (2018). Metabolic power in team sports-part 1: an update. *International journal of sports medicine*, *39*(08), 581-587.

Dobson, S. ve Goddard, J. (2010). Optimizing strategic behaviour in a dynamic setting in professional team sports. *European Journal of Operational Research*, *205*(3), 661-669.

Duman, S., Şahin, H. M., Uluç, E. A. ve Bulut, Ç. (2021). Spor turizminin Türkiye açısından ekonomik boyutu. *Gaziantep Üniversitesi Spor Bilimleri Dergisi*, *6*(4), 367-383.

Eniseler, N., Şahan, Ç., Özcan, I. ve Dinler, K. (2017). High-intensity small-sided games versus repeated sprint training in junior soccer players. *Journal of human kinetics*, *60*(1), 101-111.

Fernandez-Navarro, J., Fradua, L., Zubillaga, A. ve McRobert, A. P. (2019). Evaluating the effectiveness of styles of play in elite soccer. *International Journal of Sports Science & Coaching*, *14*(4), 514-527.

Fernandez-Navarro, J., Fradua, L., Zubillaga, A., Ford, P. R. ve McRobert, A. P. (2016). Attacking and defensive styles of play in soccer: analysis of Spanish and English elite teams. *Journal of sports sciences*, *34*(24), 2195-2204.

Genç, H. (2015). *Futbolda Farklı Antrenman Metotlarının Çocukların Fiziksel, Fizyolojik ve Teknik Kapasiteleri Üzerine Etkilerinin Araştırılması*. Yayımlanmamış Doktora Tezi, Gazi Üniversitesi, Sağlık Bilimleri Enstitüsü, Ankara.

Gonzalez-Rodenas, J., Lopez-Bondia, I., Calabuig, F., Pérez-Turpin, J. A. ve Aranda, R. (2016). Association between playing tactics and creating scoring opportunities in counterattacks from United States Major League Soccer games. *International Journal of Performance Analysis in Sport*, *16*(2), 737-752.

Grunz, A., Memmert, D. ve Perl, J. (2012). Tactical pattern recognition in soccer games by means of special self-organizing maps. *Human movement science*, *31*(2), 334-343.

Hewitt, A., Greenham, G. ve Norton, K. (2016). Game style in soccer: what is it and can we quantify it? *International Journal of Performance Analysis in Sport*, *16*(1), 355-372.

Hughes, M. ve Franks, I. M. (2008). The essentials of performance analysis. *London: E. & FN Spon*.

Hughes, M., Hughes, M. T. ve Behan, H. (2007). The evolution of computerised notational analysis through the example of racket sports. *International Journal of Sports Science and Engineering*, *1*(1), 3-28.

Kapelman, A. E. (2021). *Futbolda Oyun Stratejilerinin Futbolcuların Fizyolojik, Fiziksel ve Taktiksel Yeterliliklerine Etkisi.* Yayımlanmamış Doktora Tezi, Marmara Üniversitesi, Sağlık Bilimleri Enstitüsü, Beden Eğitimi ve Spor Anabilim Dalı, İstanbul.

Kempe, M., Vogelbein, M., Memmert, D. ve Nopp, S. (2014). Possession vs. direct play: evaluating tactical behavior in elite soccer. *International Journal of Sports Science*, *4*(6A), 35-41.

Kumak, A. (2021). *Küçük Saha Oyunlarında Eşit ve Farklı Sayılardaki Futbolcuların Saha Büyüklüğü Değişkenliklerine Bağlı Fiziksel, Fizyolojik ve Teknik Beceri Yeterliliklerine Etkisinin Değerlendirilmesi.* Yayımlanmamış Doktora Tezi, Marmara Üniversitesi, Sağlık Bilimleri Enstitüsü, Hareket ve Antrenman Bilimleri Doktora Programı, İstanbul.

Lago-Peñas, C. ve Dellal, A. (2010). Ball possession strategies in elite soccer according to the evolution of the match-score: the influence of situational variables. *Journal of human kinetics*, *25*(2010), 93-100.

Lemmink, K. ve Frencken, W. (2013). Tactical performance analysis in invasion games: Perspectives from a dynamic system approach with examples from soccer. In T. McGarry, P. O'Donoghue, & J. Sampaio (Eds.), *Routledge handbook of sports performance analysis* (pp. 89–100). Routledge/ Taylor & Francis Group.

Memmert, D., Lemmink, K. A. ve Sampaio, J. (2017). Current approaches to tactical performance analyses in soccer using position data. *Sports Medicine*, *47*(1), 1-10.

Mohr, M., Krustrup, P. ve Bangsbo, J. (2003). Match performance of high-standard soccer players with special reference to development of fatigue. *Journal of sports sciences*, *21*(7), 519-528.

O'Donoghue, P. (1998). Time-motion analysis of work rate in elite soccer. In *World Congress of Notational Analysis of Sport IV, Porto, Portugal. Porto, University of Porto Press* (pp. 65-71).

Osgnach, C., Poser, S., Bernardini, R., Rinaldo, R. ve Di Prampero, P. E. (2010). Energy cost and metabolic power in elite soccer: a new match analysis approach. *Med Sci Sports Exerc*, *42*(1), 170-178.

Rein, R., Raabe, D. ve Memmert, D. (2017). "Which pass is better?" Novel approaches to assess passing effectiveness in elite soccer. *Human movement science*, *55*, 172-181.

Taşkın, H. (2005). *Profesyonel Futbolcularda Teknik Parametrelerin Tespiti ve Liglere Göre Değerlendirilmesi*. Yayımlanmamış Doktora Tezi, Gazi Üniversitesi, Sağlık Bilimleri Enstitüsü, Ankara.

Taylor, B. J., Mellalieu, D. S. ve James, N. (2005). A comparison of individual and unit tactical behaviour and team strategy in professional soccer. *International Journal of Performance Analysis in Sport*, *5*(2), 87-101.

Tenga, A. ve Larsen, Ø. (2003). Testing the validity of match analysis to describe playing styles in football. *International Journal of Performance Analysis in Sport*, *3*(2), 90-102.

Tenga, A., Holme, I., Ronglan, L. T. ve Bahr, R. (2010). Effect of playing tactics on goal scoring in Norwegian professional soccer. *Journal of Sports Sciences*, *28*(3), 237-244.

Tierney, P. J., Young, A., Clarke, N. D. ve Duncan, M. J. (2016). Match play demands of 11 versus 11 professional football using Global Positioning System tracking: Variations across common playing formations. *Human movement science*, *49*, 1-8.

Uluç, E. A. ve Akçakoyun, F. (2022). Elit düzeydeki bocce ve dart sporcularının odaklanmış dikkat becerilerinin incelenmesi. *Uluslararası Türk Spor ve Egzersiz Psikolojisi Dergisi*, *2*(1), 55-72.

Wade, A. (1998). *Principles Of Team Play*. Reedswain.

Wallace, J. L. ve Norton, K. I. (2014). Evolution of World Cup soccer final games 1966–2010: Game structure, speed and play patterns. *Journal of Science and Medicine in Sport*, *17*(2), 223-228.

Wright, C., Atkins, S., Polman, R., Jones, B. ve Sargeson, L. (2011). Factors associated with goals and goal scoring opportunities in professional soccer. *International Journal of Performance Analysis in Sport*, *11*(3), 438-449.

Yiannakos, A. ve Armatas, V. (2006). Evaluation of the goal scoring patterns in European Championship in Portugal 2004. *International Journal of Performance Analysis in Sport*, *6*(1), 178-188.

KAYNAKÇA

Arslanoğlu, C., Kürşat, A., Ahmet, M., Baynaz, K., Karakaş, F., İpekoğlu, G., & Arslanoğlu, E. (2021). Üniversite öğrencilerinin egzersiz yapma durumuna göre yaşam kalitelerinin incelenmesi. *Erzincan Üniversitesi Eğitim Fakültesi Dergisi*, *23*(1), 187-198.

Ateş, B., Saygın, Ö., & Zorba, E. (2009). Evaluation of the physical capacity and the quality of life of the housewifes, *Journal of Human Sciences, 6*(2), 357-367.

Beyza, Ö., Yıldırım, İ., Gencer, Y. G., & Fatih, E. (2021). Covid-19 Pandemi Döneminde Sağlıklı Yaşam Biçimi Davranışları ile Yaşam Kalitesi İlişkisinin İncelenmesi. *Gaziantep Üniversitesi Spor Bilimleri Dergisi*, *6*(4), 343-358.

Erdoğdu, M. (2020). Prematüre bebeği olan annelerin yaşam kalitesi ve yaşam kalitesini etkileyen faktörler, Yüksek Lisans Tezi, İstanbul: Bezmialem Vakıf Üniversitesi Sağlık Bilimleri Enstitüsü, Hemşirelik Ana Bilim Dalı.

Eser, E., Fidaner, H., Fidaner, C., Eser, S. Y., Elbi, H., & Göker, E. (1999). WHOQOL-100 ve WHOQOL-BREF'in psikometrik özellikleri. *Psikiyatri Psikoloji Psikofarmakoloji (3P) Dergisi*, *7*(Suppl 2), 23-40.

Foroughi, B., D. Nikbin, S.S., Hyun, M. Iranmanesh (2016), "Impact of Core Product Quality on Sport Fans' Emotions and Behavioral Intentions". *International Journal of Sports Marketing and Sponsorship*, 17(2), 110-129.

Gemiköz, M., Özgen, M., & Mutlu, F. (2020). Serebral palsili çocuğa sahip annelerin anksiyete, depresyon ve yaşam kalitesi düzeyleri. *Güncel Pediatri*, *18*(1), 114-124.

Jae Ko, Y., J. Zhang, K. Cattani, D. Pastore (2011), "Assessment of Event Quality in Major Spectator Sports", *Managing Service Quality: An International Journal*, 21(3), 304-322.

Kalaycı, Ş. (2008). Spss Uygulamalı Çok Değişkenli İstatistik Teknikleri, Asil Yayıncılık, Ankara.

Karasar, N. (2016). Bilimsel araştırma yöntemi. Ankara: Nobel Yayınları.

Kızılelmas, F. (2021). Spor Yapan Kadınların Bireysel Ve Toplumsal Yaşam Biçimlerinde Meydana Gelen Değişimler: Düzce Örneği Düzce Üniversitesi Sosyal Bilimler Enstitüsü Dergisi, Yıl: 11, Sayı: 1 sayfa 168

Morgan, G. A., Leech, N. L., Gloeckner, G. W., & Barrett, K. C. (2004). *SPSS for introductory statistics: Use and interpretation*. New York: Psychology Press.

Özüdoğru, E. (2013). Üniversite Personelinin Fiziksel Aktivite Düzeyi İle Yaşam Kalitesi Arasındaki İlişkinin İncelenmesi, Yüksek Lisans Tezi. Burdur, Mehmet Akif Ersoy Üniversitesi, Eğitim Bilimleri Enstitüsü.

Reiger, DA., Boyd, JH, Burke, JD., Rae, DS., Myers, JK., & Kramer ve diğ. (1988). One-month prevalence of mental disorders in the United States. Based on Five Epidemiologic Catchment Area Sites. Arch Gen Psychiatry, 45 (11), 977-86.)

Samira, O., & Hilmi, J. (2017). The role of physical activities in women well-being. Creative Education, 8(14), 2325.

Savcı, B. A. (2006) Kanserli Hastalarda Yaşam Kalitesini ve Sosyal Destek Düzeyini Etkileyen Faktörler, Yüksek Lisans Tezi, Erzurum: Atatürk Üniversitesi Sağlık Bilimleri Enstitüsü, Tıp Fakültesi Halk Sağlığı Ana Bilim Dalı.

URL-1: www. who.int (E.T.: 18.12.2022). https://www.who.int/news-room/fact-sheets/detail/physical-activity

URL-2: www. factsaboutfertility.org (E.T.: 18.12.2022). https://www.factsaboutfertility.org/physical-activity-and-womens-health-a-research-review/

URL-3: www.who.int (E.T.: 18.12.2022). https://www.who.int/tools/whoqol

Uysal Y, Ertan M. (2014). Sağlıkla ilişkili yaşam kalitesi ve iyilik: görünmeyeni ölçmek. Turkiye Klinikleri J Fam Med-Special Topics, 5(3):1-5.

Weinberg, R. S., & Gould, D. (2014). *Foundations of Sport and Exercise Psychology 6th Edition*. Human Kinetics.

Whitehed, S.H., Biddle, J.H., O'donovan, T.M. &Nevill, M.E. (2006). Social Psychological and Physical Environmental Factors in Groups Differing by Levels of Physical Activity: A Study of Scottish Adolescent Girls. Pediatric Exercise Science, 18, 2, 226-239.

Yağız, K. (2020). Spor Liglerinde Tüketici Odakli Marka Çağrişimlari. *Hacettepe Üniversitesi İktisadi ve İdari Bilimler Fakültesi Dergisi*, *38*(2), 373-386.

Yıldırım, A., & Hacihasanoğlu, R. (2011). Sağlık çalışanlarında yaşam kalitesi ve etkileyen değişkenler. *Psikiyatri Hemşireliği Dergisi*, *2*(2), 61-68.

Yıldız, S., & Çetinkaya, F. (2020). Yetişkinlerde Obezite ve Yaşam Kalitesinin Değerlendirilmesi. *Ahi Evran Medical Journal*, *4*(2), 29-34.

Yurdalan, U. S., Begüm, Ü., Gökçen, A., bozkurt, B., & küçükislamoğlu, H. E. (2022). Üniversite Öğrencilerinde Uzaktan Eğitim Sürecinde Müzik Terapi Ve Progresif Gevşeme Egzersizlerinin Yaşam Kalitesine Etkisi. *Karya Journal of Health Science*, *3*(1), 18-23.

KAYNAKÇA

Aksoy, S. (2022b). *Toplumsal Cinsiyet ve Spor*. Ender Ali Uluç (Ed), Sporda Güncel Yaklaşımlar içinde. Ankara: Gazi kitabevi.

Aksoy, S. (2022c). *Spora Odaklanmış Dikkatin Önemi*. Ender Ali Uluç (Ed), Sporda Güncel Yaklaşımlar içinde. Ankara: Gazi kitabevi.

Aksoy, T. (2022a). *Lise Öğrencilerinin Beden Eğitimi ve Spor Dersine Karşı Tutumlarının Sosyalleşme Üzerine Etkisinin İncelenmesi*. Yayımlanmamış Yüksek Lisans Tezi, Siirt Üniversitesi, Sağlık Bilimleri Enstitüsü, Beden Eğitimi ve Spor Anabilim Dalı, Siirt.

Allport, G. W. (1935). Attitudes. In M. Fishbein (Ed.) (1967). *Readings in attitudes theory and measurement* (pp. 1-13). John Wiley & Sons: New York.

Ardahan, F. (2012). Duygusal zekâ ve yaşam doyumu arasındaki ilişkinin doğa sporu yapanlar örneğinde incelenmesi. *Pamukkale Journal of Sport Sciences*, *3*(3), 20-33.

Bal, E. (2010). *İlköğretim Okullarında Beden Eğitimi Dersinin Yapılanmasında Karşılaşılan Yetersizliklerin Giderilmesinde Yönetici ve Öğretmenlerin Rolü.* Yayımlanmammış Yüksek Lisans Tezi, Yeditepe Üniversitesi, Sosyal Bilimler Enstitüsü, Eğitimi Yönetimi ve Denetimi Anabilim Dalı, İstanbul.

Başer, S.A. (2009). *Öğretmen Niteliklerinin Beden Eğitimi Dersi Alan Öğrencilerin Bu Derse Karşı Olan Tutumlarına Etkisi.* Yayımlanmamış Yüksek Lisans Tezi, Abant İzzet Baysal Üniversitesi Sosyal Bilimler Enstitüsü Beden Eğitimi ve Spor Öğretmenliği Ana Bilim Dalı, Bolu.

Baydemir, B., Yurdakul, H. Ö. ve Aksoy, S. (2021). The Effect of Different Training Strategies Applied to Football Referees On Maxvo2 and Running Performance. *Pakıstan Journal Of Medıcal & Health Scıences*, *15*(10).

Biçer, Ş, (2021). *Lise düzeyinde öğrenim gören öğrencilerin beden eğitimi ve spor dersine yönelik tutumlarının incelenmesi (Siirt Kurtalan örneği),* Yayımlanmamış Yüksek Lisans Tezi, Bursa Uludağ Üniversitesi Eğitim Bilimleri Enstitüsü, Bursa.

Büyüköztürk, Ş., Kılıç Çakmak, E., Akgün, Ö. E., Karadeniz, Ş. ve Demirel, F. (2012). *Bilimsel Araştırma Yöntemleri*. Ankara: Pegem Akademi.

Çelik, Z. ve Pulur, A. (2011). Ortaöğretim Öğrencilerinin Beden Eğitimi ve Spora İlişkin Tutumları. *Yüzüncü Yıl Üniversitesi Eğitim Fakültesi Dergisi, Özel Sayı*, 115-121.

Çiçek, E. D. (2019). *Üniversite Öğrencilerinin Spora Katılım ve Spora Yönelik Tutumlarının İncelenmesi Adana İli Örneği*. Yayımlanmamış Yüksek Lisans Tezi, Aksaray Üniversitesi, Sosyal Bilimler Enstitüsü, Beden Eğitimi ve Spor Anabilim Dalı, Aksaray.

Çiçek, İ. (2021). *Okul Öncesi Dönem Hareket Etkinliklerinin Öğrenci Fiziksel Aktivite Düzeyine, Fiziksel Aktivite Türüne, Ders İçeriğine ve Ders İçi Öğretmen Davranışına Göre İncelenmesi*. Yayımlanmamış Yüksek Lisans Tezi, Mersin Üniversitesi, Eğitim Bilimleri Enstitüsü, Beden Eğitimi ve Spor Anabilim Dalı, Mersin.

Çöndü, A, (1999). *Beden eğitimi ve sporda özel öğretim yöntemleri*. Ankara: Nobel Akademik Yayıncılık.

Dalgın, İ, (2019). *Özel ve Devlet Liseleri Öğrencilerinin Beden Eğitimi ve Spor Dersine İlişkin Tutumları.* Yayımlanmamış Yüksek Lisans Tezi, İstanbul Gelişim Üniversitesi Sağlık Bilimleri Enstitüsü, İstanbul.

Demirhan, G. ve Altay, F. (2001). Lise birinci sinif öğrencilerinin beden eğitimi ve spora ilişkin tutum ölçeği II. *Spor Bilimleri Dergisi*, *12*(2), 9-20.

Doğan, P. K. ve Yetim, A.A. (2011). Halk Oyunlarının Sosyal Bütünleşmeye Etkisi. *Gazi Beden Eğitimi ve Spor Bilimleri Dergisi*, *16*(3), 27-48.

Girgeç, H, (2022). *Lise öğrencilerinin ve ebeveynlerinin beden eğitimi dersine ilişkin tutumları (Kahramanmaraş ili örneği)*. Yayımlanmamış Yüksek Lisans Tezi, Kahramanmaraş Sütçü İmam Üniversitesi Sağlık Bilimleri Enstitüsü, Kahramanmaraş.

Göksel, A.G. ve Caz, Ç. (2016). Anadolu Lisesi öğrencilerinin beden eğitimi dersine yönelik tutumlarının incelenmesi. *Marmara Üniversitesi Spor Bilimleri Dergisi*, 1(1), 1-9.

Güllü M. ve Güçlü M. (2009). Ortaöğretim Öğrencileri İçin Beden Eğitimi Dersi Tutum Ölçeği Geliştirilmesi. *Niğde Üniversitesi Beden Eğitimi ve Spor Bilimleri* Dergisi, 3(2), 138-151.

Hazar, G. (2019). *Ortaöğretim öğrencilerinin beden eğitimi dersine karşı tutumlarını etkileyen faktörlerin araştırılması*. Yayımlanmamış Yüksek Lisans Tezi, Selçuk Üniversitesi Sağlık Bilimleri Enstitüsü, Konya.

İmamoğlu, C, (2011). *Aktif olarak spor yapan ve yapmayan lise öğrencilerinin beden eğitimi dersine karşı tutumlarının karşılaştırılması*. Yayımlanmamış Yüksek Lisans Tezi, Gazi Üniversitesi Eğitim Bilimleri Enstitüsü, Ankara.

İnceoğlu, M. (2000). *Tutum- Algı-İletişim*. Ankara: İmaj Yayıncılık.

Kağıtçıbaşı, Ç., Cemalcılar, Z. (2014). *Dünden Bugüne İnsan ve İnsanlar*, 16. Baskı. İstanbul: Evrim Yayın Evi.

Kangalgil, M., Hünük, D. ve Demirhan, G. (2006). İlköğretim, Lise ve Üniversite Öğrencilerinin Beden Eğitimi ve Spora İlişkin Tutumlarının Karşılaştırılması. *Spor Bilimleri Dergisi*, 17 (2), 48-57.

Karakaş, G., Kolayiş, İ. E. ve Eskiler, E. (2015). Yüzme egzersizine katılan kadınların egzersiz motivasyonlarının incelenmesi. *Proceedings of the III Rekreasyon Arastırmaları Kongresi, Eskisehir, Turkey*, 5-7.

Kaya-Sarıdede Ş, (2018). *Ortaöğretim öğrencilerinin beden eğitimi dersine ilişkin tutumlarının incelenmesi.* Yayımlanmamış Yüksek Lisans Tezi, İstanbul Gelişim Üniversitesi Sağlık Bilimleri Enstitüsü, İstanbul.

Keskin, V. (2006). *Çocuklarını Spora Yönlendiren Anne ve Babaların Beklentileri*. Yayımlanmamış Yüksek Lisans Tezi, Afyon Kocatepe Üniversitesi, Sağlık Bilimleri Enstitüsü, Beden Eğitimi ve Spor Anabilim Dalı, Afyon.

Koçak, F. (2014). Üniversite Öğrencilerinin Spora Yönelik Tutumları: Bir Ölçek Geliştirme Çalışması, *Ankara Üniversitesi Spor Bilimleri Fakültesi Dergisi*, 12(1): 59-69.

Müderrisoğlu, H. ve Uzun, S. (2004). Abant İzzet Baysal Üniversitesi orman fakültesi öğrencilerinin rekreasyonel eğilimleri. *Turkish Journal of Forestry*, *5*(2), 108-121.

Pehlivan, Z. (1997). *Beden Eğitimi Dersi Tutum Ölçeği Ön Çalışma Raporu.* 1.Uluslararası Spor Psikolojisi Sempozyumu. Ankara: Bağırgan Yayınevi.

Suna, Ç. G. (2022). *Ebeveynlerin Beden Eğitimi ve Spor Dersine Yönelik Tutum Düzeylerinin İncelenmesi.* Yayımlanmamış Yüksek Lisans Tezi, Bartın Üniversitesi, Lisansüstü Eğitim Enstitüsü, Beden Eğitimi ve Spor Anabilim Dalı, Bartın.

Sunay, H. (2002). Türkiye'de sporun yaygınlaştırılması kapsamında çağdaş spor yöneticilerinin rolü ve önemi. 7. *Uluslararası Spor Bilimleri Kongresi Özet Kitabı, Antalya*, 263-72.

Tamer, K. ve Pulur, A. (2001). *Beden Eğitimi ve Sporda Öğretim Yöntemleri*. Ankara: Ada Matbaacılık.

Tavşancıl, E. (2002). *Tutumların Ölçülmesi ve Spss ile Veri Analizi*. Ankara: Nobel Yayınları.

Tavşancıl, E. (2018). *Tutumların ölçülmesi ve spss ile veri analizi*. 6. Baskı. Ankara: Nobel Akademik Yayıncılık.

Temel, S. A. (2019). *Yöneticilik Kademesinde Görev Yapmakta Olan Çalışanların Düşünme Stilleri ile Spora Yönelik Tutumları Arasındaki İlişkinin İncelenmesi*. Yayımlanmamış Doktora Tezi, Selçuk Üniversitesi, Sağlık Bilimleri Enstitüsü, Konya.

Thurstone, L. L. (1931). Measurement of social attitudes. *Journal of Abnormal and Social Psychology*, 26, 249-269.

Tırnakçı, A. O. (2019). *Ortaöğretim öğrencilerinin beden eğitimi ve spor dersine karşı tutumlarının incelenmesi (Sivas örneği).* Yayımlanmamış Yüksek Lisans Tezi, Afyon Kocatepe Üniversitesi Sağlık Bilimleri Enstitüsü, Afyonkarahisar.

Türkmen, M., Abdurahimoğlu, Y., Varol, S. ve Gökdağ, M. (2016). İslami İlimler Fakültesi Öğrencilerinin Spora Yönelik Tutumlarının İncelenmesi (Bartın Üniversitesi Örneği), *Uluslararası Güncel Eğitim Araştırmaları Dergisi*, 2(1): 48-59.

Yanık, M. ve Çamlıyer, H. (2015). Ortaöğretim 9. sınıf öğrencilerinin beden eğitimi ve spora ilişkin tutumları ile okula yabancılaşma düzeyleri arasındaki ilişkinin belirlenmesi. *International Journal of Sport Exercise and Training Sciences-IJSETS*, *1*(1), 9-19.

Yılmaz, R. (2021). *Ortaokullarda Öğrenim Gören Kız Öğrencilerin Beden Eğitimi ve Spor Dersine Karşı Tutumları (Erzurum İli Örneği).* Yayımlanmamış Yüksek Lisans Tezi, Kafkas Üniversitesi, Sağlık Bilimleri Enstitüsü, Beden Eğitimi ve Spor Anabilim Dalı, Kars.

KAYNAKÇA

Akçaalan, M. ve Arslan, S. (2016). *Yaşam boyu Öğrenme Teori ve Uygulama*. Konya: Eğitim Kitapevi.

Altıntaş, F.F. (2019). *Örgütsel öğrenme ve boyutlarının ilişkisel analizi: sağlık kurumu çalışanları üzerine bir araştırma*. Yayınlanmamış Doktora Tezi. Karabük: Karabük Üniversitesi, Sosyal Bilimler Enstitüsü, İşletme Anabilim Dalı.

Arı, E. (2014). *Öğrenme Öğretme Kuram ve Yaklaşımları: Temel Kavramlar. S. B. Filiz içinde, Öğrenme Öğretme Kuram ve Yaklaşımları* (s. 3-23). Ankara: Pegem Akademi.

Aydın, M.Z. (2011). *Din öğretiminde yöntemler* (5. Baskı). Ankara: Nobel Akademik Yayıncılık.

Bacanlı, H. (2005). *Gelişim ve Öğrenme*. Ankara: Nobel Yayın ve Dağıtım, s., 55.

Bandura, A., ve Walters, R. H. (1977). *Social learning theory* (Vol. 1). Prentice Hall, Englewood cliffs.

Bayazıt, B., Telci, Ş., Erenci, T. ve Canerik, Ç. (2007). Okulöncesi eğitim kurumlarında yaptırılan rekreaktif etkinliklerin çocukların sosyal gelişim ile güven duygusu gelişimine etkisi. *SPORMETRE Beden Eğitimi ve Spor Bilimleri Dergisi, 5*(3), 107-113 .

Bentsen, P., Mygind, E. ve Randrup, T. B. (2009). Towards an understanding of udeskole: education outside the classroom in a Danish context. *Education 3–13, 37*(1), 29-44.

Ceviz, E., Genç, H. ve Özfidan, D. (2022). Postür bozuklukları ve egzersiz (Edt.: Ayşe Demir). Spor Bilimleri Alanında Uluslararası Araştırmalar II. Konya: Eğitim Yayınevi.

Collinson, V. ve Cook, T. F. (2016). *Örgütsel Öğrenme* (M. G. Gülcan, Çev.). Ankara: Pegem Akademi.

Coştu, B. (2012). *Öğretim ilke ve yöntemleri* (Ed.: Mehmet Küçük ve Selami Yangın). Ankara: Nobel Akademik Yayıncılık.

Çelebi, M. (2016). Eğitimde Rekreasyon Program Uygulamaları: Topluma Hizmet Uygulamalarında Yaşayarak Öğrenme. *International Journal of Social Science Research, 5*(1), 33-44.

Erdik, C. ve Kaya, İ. (2015). *Öğretim ilke ve yöntemleri*. Çanakkale: Paradigma Akademi Basın Yayın Dağıtım.

Ertekin, E. (2005). *Öğrenme ve öğretme süreçleri üzerine bir çalışma*. Yayımlanmamış Doktora Tezi. Konya: Selçuk Üniversitesi, Fen Bilimleri Enstitüsü, Matematik Anabilim Dalı.

Fer, S. (2011). *Öğretim tasarımı* (2. Baskı). Ankara: Anı Yayıncılık.

Genç, H., Ceviz, E., Türkmen, M. ve Çiftçi, B. (2022). Bel ağrısı rehabilitasyon uygulamalarında egzersizin önemi (Edt.: Şükrü Bengü & Ebubekir İzol). Ankara: İksad Yayınevi.

Güven, B. (2010). *Öğretim ilke ve yöntemleri* (Ed.: Şeref Tan, 6. Baskı). Ankara: Pegem Akademi Yayınları.

Kaya, E. (2003). Sosyal Bilgiler Öğretiminde Sezgisel Düşünmeden Yararlanma. *Eğitim Bilimleri ve Uygulama, 2*(3), 79-89.

Kaya, T. (2016). Eğitim psikolojisi. http://docs.neu.edu.tr/staff/tulay.kaya/ Erişim Tarihi: 20.10.2019

Kayacık E. (2013). *Öğrencilerin Kolb Öğrenme Stillerine Göre Çalışma Alışkanlıkları, Ödev Yapma Motivasyonları ve Stilleri Üzerine Bir Çalışma*. Yayınlanmamış Yüksek Lisans Tezi. Eskişehir: Eskişehir Osmangazi Üniversitesi Eğitim Bilimleri Enstitüsü.

Kervin, L., Verenikina, I. ve Rivera, C. (2018). *Digital Play and Learning in the Home: Families' Perspective*. In: Danby, S., Fleer, M., Davidson, C., Hatzigianni, M. (eds) Digital Childhoods. International Perspectives on Early Childhood Education and Development, vol 22. Springer, Singapore. https://doi.org/10.1007/978-981-10-6484-5_8

Kocaarslan B. (2016). *Profesyonel Müzik Eğitiminde Bilinçli Farkındalık, Öğrenme Stratejileri ve Öğrenme Stilleri*. Yayınlanmamış Doktora Tezi. İstanbul: Marmara Üniversitesi Eğitim Bilimleri Enstitüsü.

Koçak, R. (2014). *Temel Kavramlar Öğrenmeyi Etkileyen Etkenler. Behçet Oral (Ed.), Öğrenme Öğretme Kuram ve Yaklaşımları içinde* (s. 3-28). Ankara: Pegem Yayınevi.

Korkutata, A. (2017). Amerika ve Türkiye'de Rekreasyon Öğretim Programlarının Karşılaştırılması. *Sakarya University Journal of Education, 7*(3), 515-524.

Küçükahmet, L. (2011). *Öğretim ilke ve yöntemleri* (25. Baskı). Ankara: Nobel Akademik Yayıncılık.

Mbwayo, A.W., Mathai, M., Kuria, M.W., Mutavi, T. & Stoep, A.V. (2019). Parents' and teachers' perceptions of factors affecting learning in kenya. *Journal of G. S. W. Research, Policy, &Practice*. https://doi.org/10.1007/s40609-019-00161-4

Orak Z. (2015). *Türkiye'de Akademik Başarı Değişkeni Alanında Yapılan Öğrenme Stilleriyle İlgili Çalışmaların İncelenmesi*. Yayınlanmamış Yüksek Lisans Tezi. Hatay: Mustafa Kemal Üniversitesi Sosyal Bilimler Enstitüsü.

Orhaner, E. ve Hussein, A.T. (2007). *Ticaret ve turizm eğitiminde özel öğretim yöntemleri* (3. Baskı). Ankara: Siyasal Kitabevi.

Ormankıran, Y. (2020). *Dünyada Rekreasyon Eğitimi* (Ed.: Betül Bayazıt, Ercan Karaçar, Ozan Yılmaz). Spor ve Rekreasyon Araştırmaları Kitabı-3. Sayfa sayısı 8-18. Konya: Çizgi Kitabevi Yayınları.

Overskeid, G. (2008). They should have thought about the consequences: The crisis of cognitivism and a second chance for behavior analysis. *The Psychological Record, 58*(1), 131-152.

Rahman, R.A., Mason, J.H. ve Yusof, Y.M. (2012). Factors Affecting Students' Change of Learning Behaviour. *Procedia-Social and Behavioral Sciences, 56*, 213 – 222. doi: 10.1016/j.sbspro.2012.09.648

Sawangmek, T. (2019). *Effects of recreational activities to enhance science learning motivation and attitude toward participating with recreational activities*. In AIP Conference Proceedings (Vol. 2081, No. 1, p. 030008). AIP Publishing LLC.

Schreck, C.M., Weilbach, J.T. ve Reitsma, G.M. (2019). Improving graduate attributes by implementing an experiential learning teaching approach: A case study in recreation education. *Journal of Hospitality, Leisure, Sport & Tourism Education*, https://doi.org/10.1016/j.jhlste.2019.100214

Schunk D.H. (2009). *Öğrenme Teorileri* (Çev.: Muzaffer Şahin). Ankara: Nobel Yayıncılık.

Selvi, K. (2012). *Öğretim ilke ve yöntemleri* (Ed.: Selvi Kıymet, 5. Baskı). Eskişehir: Anadolu Üniversitesi Yayınları.

Senemoğlu, N. (2005). *Gelişim Öğrenme ve Öğretim*. Ankara: Gazi Kitapevi, ss. 10-25.

Senemoğlu, N. (2010). *Gelişim, öğrenme ve öğretim*. Ankara: Pegem Akademi.

Seve, M.A. ve Engin, A.O. (2008). Öğrenmeyi etkileyen faktörler. *Atatürk Üniversitesi Sosyal Bilimler Enstitüsü Dergisi, 12* (2), 189-212.

Sivan, A. ve Stebbins, R. A. (2011). Leisure education: definition, aims, advocacy, and practices–are we talking about the same thing (s)?. *World Leisure Journal, 53*(1), 27-41.

Swanson, H. L. (1987). Information processing theory and learning disabilities: An overview. *Journal of learning Disabilities, 20*(1), 3-7.

Tekin, H. (2004). *Eğitim de Ölçme ve Değerlendirme*. Ankara: Yargı Yayınevi.

Turčová, I., Martin, A., ve Neuman, J. (2005). Diversity in language: Outdoor terminology in the Czech Republic and Britain. *Journal of Adventure Education & Outdoor Learning, 5*(2), 101-117.

Türkmen, M., Genç, H. ve Ceviz, H. (2021). Oyun ve çocuk gelişimi (Edt.: Zeynep Filiz Dinç). Spor Bilimleri II. Ankara: Akademisyen Yayınevi.

Ulusoy, A. (2009). *Gelişim ve Öğrenme* (Ed.: Ayten Ulusoy). Ankara: Anı Yayıncılık.

Varış, F. (1978). *Eğitim Bilimine Giriş*. Ankara: Ankara Üniversitesi Eğitim Fakültesi Yayınları No: 70.

Yang, C. ve Chen, S. (2005). Systematic design for improving team learning climate and capability: A case study. *Total Quality Management & Business Excellence*, 16(6), 727-740.

Yazar, T., ve Karataş, K. (2018). *Öğrenme-öğretme kuram ve yaklaşımları ile ilgili temel kavramlar* (Edt.: Oral, B., 4. Baskı). Ankara: Pegem Akademi.

Yılmaz D. (2011). *Öğrenme Stratejilerinin öğrenme Stilleri ve Bazı Değişkenler Açısından İncelenmesi*. Yayınlanmamış Yüksek Lisans Tezi. Konya: Selçuk Üniversitesi Eğitim Bilimleri Enstitüsü.

KAYNAKÇA

Akıncı, A.Y., (2021). Spor Tarihi. G. Arıkan ve E. Çimen (Editör), Beden Eğitimi ve Spor Bilimi (s.7). İstanbul: Efe Akademi Yayınları.

Amman, M. T., (2000). Spor da Sosyal Bilimler, Spor Sosyolojisi Bölümü. İstanbul: Alfa, s. 85-151.

Astiz, C.A., (1969). Pressure Groups and Power Elites in Peruvian Politics. London: Cornell UP.

Birgül, K., (1999). Kitle İletişim Araçlarından Televizyonun Aile İçi İlişkiler Üzerine Etkiler. Doktora Tezi. Hacettepe Üniversitesi Sosyal Bilimleri Enstitüsü: Ankara.

Çakır, V.O., (2009). Siyasetin Gölgesinde Futbol, Tam Saha Dergisi. İstanbul: Türkiye Futbol Federasyonu Yayınları, s. 46 – 47.

Çakır, V.O., (2014). Spor Sosyolojisinin Doğuşu; Geleneksel Beden Eğitimi Usul ve Yaklaşımlarında Dönüşüm. İstanbul Üniversitesi Sosyal Bilimler Enstitüsü: Yayınlanmış Doktora Tezi. s.160.

Dever, A., (2010). Spor Sosyolojisi. İstanbul: Başlık Yayın Grubu. s: 25-271.

Elkın, F., (1995). Çocuk ve Toplum, Çocuğun Toplumsallaşması. (Çev. Nezife Güngör). İstanbul: Gündoğan Yayınları.

Fişek, K., (1983). Devlet Politikası ve Toplumsal Yapıyla İlişkileri Açısından Spor Yönetimi. Ankara: AÜ SBF Yayınlar. s.9

Fişek, K., (1985). 100 Soruda Türkiye Spor Tarihi. İstanbul: Gerçek Yayınları.

Güler, İ., Yıldız, K.,Özbey, S., (2018). Sosyolojik Açıdan Spor ve Medya İlişkilerinin Toplum Üzerindeki Etkisi: İzmir İli Örneği. İnönü Üniversitesi, Beden Eğitimi ve Spor Bilimleri Dergisi (İÜBESBD). 5(1), s.1-12. e-ISSN: 2148-6786.

Guttmann, A., (2004). Sports, Boston, University of Massachusetts Press.

Kenyon, G. ve Loy, J. (1965). Toward a Sociology of Sport, New York, Journal of Health, Physical Education and Recreation, s.14.

Malcolm, D., (2012). Sport and Sociology. London: Routledge, s. 22.

Mcquail, D., (1994). Kitle İletişim Kuramı. (Çev: A. Haluk Yüksel). Eskişehir: Anadolu Üniversitesi Kibele Sanat Merkezi Yayını.

Peltekoğlu Balta, F., (2014). Halkla İlişkiler Nedir?. İstanbul: Beta Yayınevi. s. 206-317. ISBN: 978-605-333-064-6. 206-317).

Ronald, H., (1992). L'histoire en Mouvements (Fransızca), Paris: Armand Colin, 58.

Sarıkoca, E., (2020). Spor ve Sosyoloji Bir Yaklaşım Denemesi. Atatürk Üniversitesi Edebiyat Fakültesi Dergisi. Sayı. 64, s.265.

Soydan, E. ve Alpaslan, N., (2014). "Medyanın Doğal Afetlerdeki İşlevi", İstanbul Sosyal Bilimler Dergisi, (7), 53-64.

Şahan, H. ve Çınar, V., (2004). Kitle İletişim Araçlarının Spor Kamuoyu Üzerine Etkisi. Selçuk Üniversitesi Sosyal Bilimler Enstitüsü Dergisi, Sayı 12, 313 – 321.

San, H., (1991). Spor ve Basın. Spor Ahlakı ve Felsefesine Yeni Yaklaşımlar Sempozyumu: İstanbul, s.187.

Scambler, G., (2005). Sport and Society: History, Power and Culture, New York, Open University Press.

Soydan, E. ve Alpaslan, N., (2014). "Medyanın Doğal Afetlerdeki İşlevi", İstanbul Sosyal Bilimler Dergisi, (7), 53-64.

Şahan, H., Ulukan, S., Akpınar, Ö., (2004). Spor Medya İlişkilerinde İletişim Teknolojilerinin Rolü. Selçuk Üniversitesi Sosyal Bilimler Enstitüsü Dergisi,12.

Şahan, Hasan v.d., (2008). Spor ve Medya İlişkilerinde İletişim Teknolojilerinin Rolü. Niğde Üniversitesi Beden Eğitimi ve Spor Bilimleri Dergisi, cilt: 2, sayı 2, s. 155-164.

Şenyapılı, Ö. (1981). Toplum ve İletişim. Ankara: Turhan Kitabevi.

Turkay, H., (2020). Spor Sosyolojisi: Geçmişten Günümüze Gelişimi ve Gelecek Beklentileri, Spor Eğitim Dergisi, 4 (2), 53-61.

Turam, E., (1994). Medyanın Siyasi Hayata Etkileri. İstanbul: İrfan Yayıncılık, s.123.

Ünsal, B. ve Ramazanoğlu, F., (2013). Spor Medyasının Toplum Üzerindeki Sosyolojik Etkisi. Eğitim

ve Öğretim Araştırmaları Dergisi. 1(4), s. 36-46.

Yağız, K., (2020). Spor Liglerinde Tüketici Odaklı Marka Çağrışımları. Hacettepe Üniversitesi İktisadi ve İdari Bilimler Fakültesi Dergisi, 38(2), 373-386.

Yıldız, Ö.E., (2014). Toplumsal İletişimde Spor, Medya ve Reklam. Volkan Ekin (Ed.). Türkiye'de Spor ve Medya. 225-263. İstanbul: Köprü Kitapları.

Web2 : (http://www.sporbilim.com/index.php?s=icerik&katid=83&id= 135 (08-12-08

Wenner, L. A., (2021). Media, Sports, and Society. Communication Studies Faculty Works.12, 1-14.

KAYNAKÇA

Aaker, D. (1996). *Building Strong Brands.* New York, Free Press

Aaker, J. L. (1997). Dimensions of brand personality. *Journal of marketing research*, *34*(3), 347-356.

Aaker, J. L., Benet-Martinez, V., & Garolera, J. (2001, September). Consumption of symbols as carriers of culture: A study of Japanese and Spanish brand personality constructs. *Journal of Personality and Social Psychology*, *81*, 492−508.

Ağaç, S & Sakarya, M. (2014). Evaluation of outdoor sports clothing brand personality by users. *International Journal of Sport Culture and Science*, *2*(2), 99-113.

Ahmad, A. (2022). Dimensions of Brand Personality in Sports: A Review. *IM Konnect*, *1*(2), 1-9.

Alexandris, K. (2016). Testing the role of sport event personality on the development of event involvement and loyalty: The case of mountain running races. *International Journal of Event and Festival Management*.

Anandkumar, V., & George, J. (2011). From Aaker to Heere: A review and comparison of brand personality scales. *Research Journal of Social Science & Management*, 1(3), 30–51.

Austin, J. R., Siguaw, J. A., & Mattila, A. S. (2003). A re-examination of the generalizability of the Aaker brand personality measurement framework. *Journal of Strategic Marketing*, 11, 77–92.

Azoulay, A., & Kapferer, J. N. (2003). Do brand personality scales really measure brand personality? *Journal of brand management*, *11*(2), 143-155.

Baran, A., & Taşkın, E. (2017). Spor Kulübünün Marka Kişiliğinin Takımla Özdeşleşme Üzerindeki Etkisini Belirlemeye Yönelik Bir Çalışma. *Dumlupınar Üniversitesi Sosyal Bilimler Dergisi*, (52), 52-74.

Belk, R. W. (1988). Possessions and the extended self. *Journal of consumer research*, *15*(2), 139-168.

Bibby, D. N. (2011). Sponsorship portfolio as brand image creation strategies: A commentary essay. *Journal of Business Research*, 64, 628–630.

Blank, A. S., Koenigstorfer, J., & Baumgartner, H. (2018). Sport team personality: It's not all about winning! *Sport Management Review*, *21*(2), 114-132.

Braunstein, J. R., & Ross, S. D. (2010). Brand personality in sport: Dimension analysis and general scale development. *Sport marketing quarterly*, *19*(1), 8-16.

Carlson, B. D., & Donavan, D. T. (2013). Human brands in sport: Athlete brand personality and identification. *Journal of Sport Management*, *27*(3), 193-206.

Čáslavová, E., & Petráčková, J. (2011). The brand personality of large sport events. *Kinesiology*, *43*(1.), 91-106.

Çevik, H., Şimşek, K. Y., Mercanoğlu, A. O., & Bayram, A. (2018). Spor Etkinlik Kişiliği Ölçeğinin Geçerlik Ve Güvenirliği. *Spormetre Beden Eğitimi Ve Spor Bilimleri Dergisi***,** *16*(2), 245-258.

Dinç A., Karuç S., Bulgurcuoğlu AN., Dinçer N. (2022). Spor Takımları İtibarının Psikolojik Bağlılık Üzerine Etkisi: Hentbol Seyircileri Örneği. *Beden Eğitimi ve Spor Bilimleri Dergisi.* 16(2), 169-181.

Duman, C., Taşkin, E., Gökçe, Z., & Zobar, L. (2015). Tüketicilerin Futbol İle İlgilenim Seviyelerine Göre Kümelenmesi Ve Kümeler Arasindaki Farkliliklar. *Öneri Dergisi*, *11*(43), 71-88.

Geuens, M., Weijters, B., & De Wulf, K. (2009). A new measure of brand personality. *International journal of research in marketing*, *26*(2), 97-107.

Giroux, M., Pons, F., & Maltese, L. (2017). The role of perceived brand personality in promotion effectiveness and brand equity development of professional sports teams. *International Journal of Sports Marketing and Sponsorship***.**

Greenhalgh, G., Dwyer, B., & LeCrom, C. (2017). A Case of Multiple (Brand) Personalities: Expanding the Methods of Brand Personality Measurement in Sport Team Contexts. *Sport Marketing Quarterly***,** *26***(1).**

Heere, B. (2010). A New Approach to Measure Perceived Brand Personality Associations Among Consumers. *Sport Marketing Quarterly***,** *19***(1).**

Kang, C., Bennett, G., & Peachey, J. W. (2016). Five dimensions of brand personality traits in sport. *Sport Management Review***,** *19*(4), 441-453.

Kaplan, M. D., Yurt, O., Guneri, B., & Kurtulus, K. (2010). Branding Places: Applying Brand Personality Concept to Cities. *European Journal of Marketing*, *44* (9/10), 1286-1304.

Karjaluoto, H., Munnukka, J., & Salmi, M. (2016). How do brand personality, identification, and relationship length drive loyalty in sports? *Journal of Service Theory and Practice*, 26, 50–71.

Keller, K. L. (1993). Conceptualizing, measuring: and managing customer-based brand equity. *Journal of Marketing*, 57, 1–22.

Keller, K. L. (2008). *Strategic Brand Management. Building, measuring and managing brand equity* (3rd ed.). Upper Saddle River, NJ: Prentice Hall.

Kim, C. K., Han, D., & Park, S. B. (2001, November). The effect of brand personality and brand identification on brand loyalty: Applying theory of social identification. *Japanese Psychological Research*, *43*, 195−206.

Kim, Y. K., Shim, S. W., &Dinnie, K. (2013). The Dimensions of Nation Brand Personality: A Study of Nine Countries. *Corporate Reputation Review*, *16*(1), 34- 47.

Kline, R. B. (2005). *Principles and practice of structural equation modelling (2.Ed.).* N.Y. USA. The Guilford Press.

Lee, H. S., & Cho, C. H. (2012). Sporting event personality: Scale development and sponsorship implications. *International Journal of Sports Marketing and Sponsorship*. *14*(1), 46-63.

Malhotra, N. K. (1988). Self concept and product choice: An integrated perspective. *Journal of Economic Psychology*, 9, 1–28.

Norman, W. T. (1963). Toward an adequate taxonomy of personality attributes: Replicated factor structure in peer nomination personality ratings. *The journal of abnormal and social psychology***,** *66*(6), 574.

Papadimitriou, D., Kaplanidou, K., Alexandris, K., & Theodorakis, N. (2019). The Brand Personality of Professional Football Teams: A Refined Model Based on the Greek Professional Football League. *Sport, Business and Management: An International Journal*, *9*(5), 443-459.

Plummer, Joseph. T. (1985), "How Personality Makes a Difference," *Journal of Advertising Research*, 24: 27-31.

Ross, S. D. (2008). Assessing the use of the brand personality scale in team sport. *International Journal of Sport Management and Marketing*, 3, 23–38.

Sanlav, R., & Dumangoz, P. D. (2021). The Relationship between the Reputation of the Sports Team Perceived by University Students and Their Psychological Commitments to Their Teams. *Journal of Educational Issues,* 7(1), 413-430.

Schade, M., Piehler, R., & Burmann, C. (2014). Sport Club Brand Personality Scale (SCBPS): A New Brand Personality Scale for Sport Clubs. *Journal of Brand Management*, *21*(7), 650-663.

Smith, A. C., Graetz, B. R., & Westerbeek, H. M. (2006). Brand personality in a membership-based organisation. *International Journal of Nonprofit and Voluntary Sector Marketing***,** *11*(3), 251-266.

Sweeney, J. C., & Brandon, C. (2006). Brand personality: Exploring the potential to move from factor analytical to circumplex models. *Psychology & Marketing***,** *23*(8), 639-663.

Tsiotsou, R. (2012). Developing a scale for measuring the personality of sport teams. *Journal of Services Marketing***.**

Walsh, P., Clavio, G., Lovell, M. D., & Blaszka, M. (2013). Differences in Event Brand Personality Between Social Media Users and Non-Users. *Sport Marketing Quarterly***,** *22*(4).

Wang, J. J., Zhang, J. J., Byon, K. K., Baker, T. A., & Lu, Z. L. (2016). Promoting brand-event personality fit as a communication strategy to build sponsors' brand equity. *International Journal of Sport Communication***,** *9*(3), 294-320.

Yıldız, Y., Güngörür, Ö., & Cömert, E. (2022). Futbol ayakkabısı markalarında marka kişiliği ve marka değeri arasındaki ilişki. *Herkes için Spor ve Rekreasyon Dergisi***,** *4*(1), 1-3.

KAYNAKÇA

Akandere, M., Aktaş, S. ve Er, Y. (2018). Zihinsel Antrenman ve Spor. *Türkiye Barolar Birliği*, 60-74.

Aksoy, R. (2021). *Futbolcular ile Taekwondocuların Zihinsel Antreman Beceri Düzeylerinin Karşılaştırılması*. Yayımlanmamış Yüksek Lisans Tezi, İstanbul Gelişim Üniversitesi, Lisansüstü Eğitim Enstitüsü, Antrenörlük Eğitimi Anabilim Dalı, Hareket ve Antrenman Bilimleri Bilim Dalı, İstanbul.

Aksoy, S. (2022). *Spora Odaklanmış Dikkatin Önemi*. Ender Ali Uluç (Ed), Sporda Güncel Yaklaşımlar içinde. Ankara: Gazi kitabevi.

Aktepe K. (1999). Sporda *zihinsel antrenman kullanımı*. Ankara: Aydoğdu ofset.

Aktop, A. (2008). *Biyolojik Geribildirimle Zihinsel Antrenman Yönteminin Dart Performansına Etkisinin İncelenmesi*. Yayımlanmamış Doktora Tezi, Akdeniz Üniversitesi Sağlık Bilimleri Enstitüsü, Beden Eğitimi ve Spor Anabilim Dalı, Antalya.

Altıntaş, A., Akalan, C. (2008). Zihinsel antrenman ve yüksek performans. *Spormetre Beden Eğitimi ve Spor Bilimleri Dergisi*, 6(1): 39–43.

Altıntaş, A., ve Akalan C. (2008). Zihinsel Antrenman ve Yuksek Performans. *Spormetre Beden Eğitimi ve Spor Bilimleri Dergisi, 6*, 39–43.

Ateş, E. (2022). *Bireysel ve Takım Sporu Yapan Bireylerde Zihinsel Antrenmanın Zihinsel Dayanıklılığa Etkisi.* Yayımlanmamış Yüksek Lisans Tezi, Siirt Üniversitesi, Sağlık Bilimleri Enstitüsü, Beden Eğitimi ve Spor Anabilim Dalı, Siirt.

Başer, E. (1986). *Uygulamalı Spor Psikolojisi: Performans Sporunda Psikolojinin Rolü.* Ankara: Milli Eğitim Gençlik ve Spor Bakanlığı, Beden Terbiyesi ve Spor Genel Müdürlüğü.

Beşler, H. K. (2021). Sporda zihinsel antrenman. Azize Bingöl Dıedhıou (Ed). *Antrenman yöntemleri* içinde (s. 50-67). İstanbul: Efe.

Erickson, M. ve Ernest, R. (1979). *Hypnotherapy: An Exploratory Casebook*. New York: Irvington Publisher.

Farah, M. J. (1989). The neural basis of mental imagery. *Trends in neurosciences*, *12*(10), 395-399.

Güven, N. (2022). *Profesyonel ve Amatör Futbolcuların Zihinsel Antrenman Özellikleri ile Toparlanma Bilgi Düzelerinin Değerlendirilmesi*. Yayımlanmamış Yüksek Lisans Tezi, Ardahan Üniversitesi, Lisansüstü Eğitim Enstitüsü, Beden Eğitimi ve Spor Anabilim Dalı, Ardahan.

İkizler, C. (2000). Spor psikolojisinde seçme konular. İkizler H. C. (Ed.), *Sporda sosyal bilimler içinde* (s. 35-38). İstanbul: Alfa.

İkizler, C. ve Karagözoğlu C. (1997). *Sporda Başarının Psikolojisi*. İstanbul: Alfa Basın Yayın Dağıtım.

İkizler, C. ve Karagözoğlu, C. (1997). *Sporda Başarının Psikolojisi*. 3. Basım İstanbul: Alfa Basın Yayın Dağıtım.

Kale, K.E. (2013). *İmgeleme Müdahale Programlarının Güdülenme, Hedef Yönelimleri ve Güdüsel İklim Üzerine Etkisi.* Yayımlanmamış Doktora Tezi, Mersin Üniversitesi, Eğitim Bilimleri Enstitüsü, Mersin.

Karagözoğlu, C. (2006). *Sporda Psikolojik Destek*. İstanbul: Morpa Kültür Yayınları.

Kızıldağ, E. ve Tiryaki, M. Ş. (2012). Sporda İmgeleme Envanterinin Türk Sporcular İçin Uyarlanması. *Spor Bilimleri Dergisi*, *23*(1), 13-23.

Kolayiş, H. (2002). *Futbolcularda Zihinsel Hayal Etme Antrenmanlarının Kaygı Üzerine Etkisi.* Yayımlanmamış Yüksek Lisans Tezi, Kocaeli Üniversitesi, Sağlık Bilimleri Enstitüsü, Beden Eğitimi ve Spor Anabilim Dalı, Kocaeli.

Konter E, (1999). *Uygulamalı spor psikolojisinde zihinsel antrenman*. Ankara, Nobel Yayın Dağıtım.

Krejci, M. (2003). Mental Techniques, Breathing Exercises And Compensatory Yoga Exercises As Part Of Psychological Training In Sport, *XI European Congress Of Sport Psychology, Copanhagen*.

Kulak, A. (2011). *Zihinsel antrenman yönteminin 10-12 yaş futbolcularda teknik beceri performansına etkisinin incelenmesi*. Yayımlanmamış Yüksek Lisans Tezi, Harran Üniversitesi, Sağlık Bilimleri Enstitüsü, Şanlıurfa.

Moss, D. ve Andrasik F. (2008). Biofeedback and Neurofeedback. Yucha CB, Montgomery D, editors. Evi*dence-based practice in biofeedback and neurofeedback. Association for Applied Psychophysiology and Biofeedback*; 2008.

Murathan, G. ve Bozyılan, E. (2020). *Sporun Kavramsal Temelleri*. Ankara: Efe Akademi Yayın Evi.

Müezzinoğlu, A. E. (2011). *Tıbbi Hipnoz Eğitimi*. İstanbul: Omnia Yayınları.

Özbaydar, S, (1983). *İnsan Davranışının Sınırları ve Spor Psikolojisi*. İstanbul: Altın kitaplar yayınevi.

Özerkan, K. N, (2012). *Bedenin Efendisi Zihin*. İstanbul: Zer Kitap.

Öztürk, A. (2022). G*eleneksel Sporcular ve E-Spor Oyuncularının Zihinsel Antrenman Profilleri.* Yayımlanmamış Yüksek Lisans Tezi, Gazi Üniversitesi, Eğitim Bilimleri Enstitüsü, Beden Eğitimi ve Spor Öğretmenliği Anabilim Dalı, Ankara.

Singer, RN (1980). *Motor learning and human performance: An application to motor skills and movement behaviors*. New York: Macmillan. 240- 242.

Şinoforoğlu, O. (2006). *İstanbul İlinde Elit Düzeyde Takım Sporları ile Uğraşan Sporcuların Zihinsel Antrenman ve Zihinsel Becerilerini Kullanma Düzeyleri Üzerine Bir Araştırma*. Yayımlanmamış Yüksek Lisans Tezi, Gazi Üniversitesi Eğitim Bilimlerinin Enstitüsü, Ankara.

Uluç, E. A. (2022). Badmintoncuların Müsabaka Öncesi Motivasyon Kaynakları ve Kaygı Durumlarının İncelenmesi. *Uluslararası Türk Spor ve Egzersiz Psikolojisi Dergisi,* 2(1), 39-54.

Ünver, D. (2021). *Profesyonel Futbolcularda Aerobik Dayanıklılık ve Zihinsel Dayanıklılık Arasındaki İlişkinin İncelenmesi*. Doktora Tezi, Aydın Adnan Menderes Üniversitesi, Sağlık Bilimleri Enstitüsü, Aydın.

Vural, C. (2021). *Bireysel ve Takım Sporcularının Zihinsel Antrenman Bileşenlerinin İncelenmesi.* Yayımlanmamış Yüksek Lisans Tezi, Gazi Üniversitesi, Eğitim Bilimleri Enstitüsü, Beden Eğimi ve Spor Öğretmenliği Anabilim Dalı, Ankara.

Vurgun, N. (2010). *Sporda imgeleme Anketinin Türkçeye Uyarlanması ve Sporda imgelemenin Yarışma Kaygısı ile Sportif Güven Üzerindeki Etkisi*. Yayımlanmamış Yüksek Lisans Tezi, Gazi Üniversitesi, Eğitim Bilimleri Enstitüsü, Beden Eğitimi ve Spor Anabilim Dalı, Ankara.

Weinberg, R.ve Richardson P. (2008). *Başarılı hakemliğin psikolojisi*. Ekmekçi, R. (Çev). Denizli: Gültürk Matbaası.

Yarayan, Y. E., ve İlhan, E. L. Sporda Zihinsel Antrenman Envanteri'nin (SZAE) Uyarlama Çalışması. *Gazi Beden Eğitimi ve Spor Bilimleri Dergisi*, 23(4), 205- 218.

Yılmaz, O. (2019). Zihinsel antrenman uygulaması: Otojenik antrenman. Özdenk, S. ve Yılmaz, O. (Ed.), *Spor ve rekreasyon araştırmaları kitabı* (s. 69-85). Konya: Çizgi.

Ziegler, S.G., Klinzing, J. ve Williamson, K. (1982). The Effects of Two Stress Management Training Programs on Cardiorespiratory Efficiency. *Journal of Sport Psychology,* 4(3).

Editör:
Dr. Öğr. Üyesi Murat Tandoğan

Ziraat, Orman ve Su Ürünleri

Alanında Uluslararası Araştırmalar V

EĞİTİM
yayınevi

ZİRAAT, ORMAN VE SU ÜRÜNLERİ ALANINDA ULUSLARARASI ARAŞTIRMALAR V

Editör: Dr. Öğr. Üyesi Murat Tandoğan

Genel Yayın Yönetmeni: Yusuf Ziya Aydoğan (yza@egitimyayinevi.com)
Genel Yayın Koordinatörü: Yusuf Yavuz (yusufyavuz@egitimyayinevi.com)
Sayfa Tasarımı: Eğitim Yayınevi Grafik Birimi
Kapak Tasarımı: Eğitim Yayınevi Grafik Birimi

T.C. Kültür ve Turizm Bakanlığı
Yayıncı Sertifika No: 47830

ISBN: 978-625-6382-12-1
1. Baskı, Kasım-Aralık 2022

Baskı Cilt
Uzun Dijital Matbaacılık
İstanbul Cad. İstanbul Çarşısı No: 48/48 - 49 İskitler 06070 / Ankara
Matbaa Sertifika No: 47865

Kütüphane Kimlik Kartı

ZİRAAT, ORMAN VE SU ÜRÜNLERİ ALANINDA ULUSLARARASI ARAŞTIRMALAR V
Editör: Dr. Öğr. Üyesi Murat Tandoğan
277 s., 165x240 mm
Kaynakça var, dizin yok.
ISBN: 978-625-6382-12-1

Copyright © Bu kitabın Türkiye'deki her türlü yayın hakkı Eğitim Yayınevi'ne aittir. Bütün hakları saklıdır. Kitabın tamamı veya bir kısmı 5846 sayılı yasanın hükümlerine göre kitabı yayımlayan firmanın ve yazarlarının önceden izni olmadan elektronik/mekanik yolla, fotokopi yoluyla ya da herhangi bir kayıt sistemi ile çoğaltılamaz, yayımlanamaz.

EĞİTİM
yayınevi
Yayınevi Türkiye Ofis: İstanbul: Eğitim Yayınevi Tic. Ltd. Şti., Atakent mah. Yasemen sok. No: 4/B, Ümraniye, İstanbul, Türkiye

Konya: Eğitim Yayınevi Tic. Ltd. Şti., Fevzi Çakmak Mah. 10721 Sok. B Blok, No: 16/B, Safakent, Karatay, Konya, Türkiye
+90 332 351 92 85, +90 533 151 50 42, 0 332 502 50 42
bilgi@egitimyayinevi.com

Yayınevi Amerika Ofis: New York: Egitim Publishing Group, Inc.
P.O. Box 768/Armonk, New York, 10504-0768, United States of America
americaoffice@egitimyayinevi.com

Lojistik ve Sevkiyat Merkezi: Kitapmatik Lojistik ve Sevkiyat Merkezi, Fevzi Çakmak Mah. 10721 Sok. B Blok, No: 16/B, Safakent, Karatay, Konya, Türkiye
sevkiyat@egitimyayinevi.com

Kitabevi Şubesi: Eğitim Kitabevi, Şükran mah. Rampalı 121, Meram, Konya, Türkiye
+90 332 499 90 00
bilgi@egitimkitabevi.com

İnternet Satış: www.kitapmatik.com.tr
+90 537 512 43 00
bilgi@kitapmatik.com.tr

kitapmatik
internetteki kitapçınız

KAYNAKÇA

Amit, T., Sharma, S.K., Hussain, T. ve Gupta, P.K. (2013). Application of biodynamic preparation, bio control agent and botanicals for organic management of virus and leaf spots of blackgram (*Vignamungo* L. Hepper). *Academia Journal of Agricultural Research*, 1(4), 060-064.

Anonymous (2016). Yarrow [BD 502] Energizing the Orchard Ecosystem Utilizing Biodynamic Plants and Herbs. Ecosystem Insights Organic, Holistic, and Biodynamic Orcharding (7 June 2016), https://us12.campaign-archive.com/?u=3ed5e99bfabdee6bf79166501veid=a9f3f8eac7 (E.T.: 21.02.2022).

Anonymous, (2022). Biodynamic Methods, https://www.biodynamic.org.uk/discover/biodynamic-methods/ (E.T.: 21.02.2022).

Anonymous, (2022a). The compost preparations, https://www.biodynamic.org.uk/the-compost-preparations/ (E.T.: 04.03.2022).

Anonymous, 2021. Bıodynamıc Preparatıon Plant Cultıvatıon. https://www.demeter.net/wp-content/uploads/2021/11/BFDI_Biodynamic-Preparation-Manual-Plant-cultivation_2021_EN.pdf (E.T.: 25.05.2022).

Aschemann, J., Hamm, U., Naspetti, S. ve Zanoli, R. (2007). The organic market. *Organic farming: An international history*, 123-151.

Atkinson, G. (2012). The Energetic Activites in Biodynamic Agriculture Garuda Trust, New Zealand.

Bacchus, G.L. 2010. An evaluation of the influence of biodynamic practices including foliar-applied silica spray on nutrient quality of organic and conventionally fertilised lettuce (*Lactuca sativa* L.). *Journal of Organic Systems*, 5(1).

Bach, J. (1977). Rudolf Steiner's Indications Regarding Cosmic Influences Upon the Growth of Plants.

Bachinger, J. (1996). The effects of different types of fertilization (mineral, organic, biodynamic) on the temporal dynamics and spacial distribution of chemical and microbiological parameters of C and N dynamics in the soil and also of crop and root growth of winter rye. Institute for Biodynamic Research, Research Report Volume 7, Darmstadt, Germany (s.166).

Bavec, M., Turınek, M., Grobelnık-Mlakar, S., Slatnar, A. ve Bavec, F. (2010). Influence of Industrial and Alternative Farming Systemson Contents of Sugars, Organic Acids, Total PhenolicContent, and the Antioxidant Activity of Red Beet (*Beta vulgaris* L. ssp. vulgaris Rote Kugel). *J. Agric. Food Chem*, 58, 11825-11831.

Bavec, M., Turinek, M., Grobelnik Mlakar, S., Mikola, N. ve Bavec, F. (2010). Some internal quality properties of white cabbage from different farming systems. In XXVIII International Horticultural Congress on Science and Horticulture for People (IHC2010): International Symposium on 933 (s. 577-583).

Berner, A., Hildermann, I., Fliessbach, A., Pfiffner, L., Niggli, U. ve Mäder, P. (2008). Crop yield and soil fertility response to reduced tillage under organic management. *Soil and Tillage Research*, 101 (1-2), 89-96.

Birkhofer, K. (2007). Organic farming and generalist predator communities: Implications for conservation biological control in agroecosystem (Doctoral dissertation, Darmstadt, Techn. Univ., Diss., 2007).

Bloksma, J.R. ve Struik, P.C. (2007). Coaching the process of designing a farm: using the healthy human as a metaphor for farm health. *NJAS: Wageningen Journal of Life Sciences*, 54(4), 413-429.

Brock, C., Geier, U., Greiner, R., Olbrich-Majer, M. ve Fritz, J. (2019). Research in biodynamic food and farming–a review. *Open Agriculture*, 4(1), 743-757.

Burkitt, L.L., Small, D.R., McDonald, J.W., Wales, W.J. ve Jenkin, M.L. (2007). Comparing irrigated biodynamic and conventionally managed dairy farms. 1. Soil and pasture properties. *Australian Journal of Experimental Agriculture*, 47(5), 479-488.

Burns, M.A., Barnard, H.R., Gabor, R.S., McKnight, D.M. ve Brooks, P. D. (2016). Dissolved organic matter transport reflects hillslope to stream connectivity during snowmelt in a montane catchment. *Water Resources Research*, 52(6), 4905-4923.

Carpenter-Boggs, L., Reganold, J.P. ve Kennedy, A.C. (2000). Effects of biodynamic preparations on compost development. *Biological Agriculture ve Horticulture*, 17(4), 313-328.

Chalker-Scott, L. (2013). The science behind biodynamic preparations: A literature review. *HortTechnology*, 23(6), 814-819.

Chhabra, E. (2017). Biodynamic farming is on the rise–but how effective is this alternative agricultural practice. The Guardian, (5th March 2017). https://moftarchive.org/wp-content/uploads/2020/08/20170308-Biodynamic-Farming-Is-on-The-Rise-%E2%80%93-But-How-Effective-Is-This-Alternative-Agricultural-Practice.pdf, (E.T.: 21.02.2022).

Chowdhury, S., Chakraborty, A., Banerjee, R., ve Biswas, S. (2020). Biodynamic farming a step towards sustainability. ISSN: 2456-2904, 1-4.

Çiftçioğlu, S. (2020). Biyodinamik Tarım Preparatları Nelerdir? | En Etkili 9 Preparat. https://huglero.com/biyodinamik-tarim-preparatlari-nelerdir/, (E.T.: 27.02.2022)

D'Evoli L., Tarozzi A., Hrelia P., Lucarini M., Cocchiola M., Gabrielli P., et al., Influence of Cultivation System on Bioactive Molecules Synthesis in Strawberries: Spin-off on Antioxidant and Antiproliferative Activity, J. Food Sci., 2010, 75, 94-99.

D'Evoli, L., Lucarini, M., del Pulgar, J.S., Aguzzi, A., Gabrielli, P., Gambelli, L. ve Lombardi-Boccia, G. (2016). Phenolic acids content and nutritional quality of conventional, organic and biodynamic cultivations of the tomato CXD271BIO breeding line (*Solanum lycopersicum* L.). *Food and Nutrition Sciences*, 7(12), 1112.

Demeter (Demeter International, 2022). Biodynamics. https://demeter.net/biodynamics/ (Erişim tarihi: 05.04.2022)

Dudaš, S., Poljuha, D., Šola, I., Šegula, S., Varga, S. ve Sladonja, B. (2016). Effects of biodynamic production on growth and essential oil content in basil. *Acta Botanica Croatica*, 75(2), 260-265.

Ergene, A. (1993). Toprak Bilimi Esasları. 3.Baskı. Atatürk Üniversitesi Ziraat Fakültesi Ders Yayınları, Erzurum, Türkiye.

Fageria, N.K. (2012). Role of soil organic matter in maintaining sustainability of cropping systems. *Communications in Soil Science and Plant Analysis*, 43(16), 2063-2113.

Faust, S., Heinze, S., Ngosong, C., Sradnick, A., Oltmanns, M., Raupp, J., Geisseler, D., Joergensen, R.G. (2017). Effect of biodynamic soil amendments on microbial communities in comparison with inorganic fertilization. *Applied Soil Ecology*, 114, 82-89.

Fließbach, A., Oberholzer, H. R., Gunst, L. ve Mäder, P. (2007). Soil organic matter and biological soil quality indicators after 21 years of organic and conventional farming. *Agriculture, Ecosystems ve Environment*, 118(1-4), 273-284.

Fritz J. ve Koepke U. (2005). Effects of light, manuring and biodynamic horn silica applications by dwarf beans (*Phaseolus vulgaris* L. var. nanus) on germination characteristics of the newly formed seeds. (in German). *Pflanzenbauwissenschaften*, 9(2), 55–60.

Fritz, J., Athmann, M., Kautz, T. ve Köpke, U. (2011). Grouping and classification of wheat from organic and conventional production systems by combining three image forming methods. *Biological Agriculture ve Horticulture*, 27(3-4), 320-336.

Gardner, M. (2020). Biodynamic Research Bulletin: Planting Times for Trees and Perennials (No. Revised April 19, 2020). https://www.biodynamics.com/sites/default/files/Biodynamic%20Research%20Bulletin%20on%20Tree%20Planting.pdf, (Erişim tarihi: 05.04.2022).

Geier, U., Büssing, A., Kruse, P., Greiner, R. ve Buchecker, K. (2016). Development and application of a test for food-induced emotions. PloS one, 11(11), e0165991.

Giannattasio, M., Vendramin, E., Fornasier, F., Alberghini, S., Zanardo, M., Stellin, F. ve Squartini, A. (2013). Microbiological features and bioactivity of a fermented manure product (preparation 500) used in biodynamic agriculture. *Journal of Microbiology and Biotechnology*, 23(5), 644-651.

Gilsenan, C., Burke, R.M. ve Barry-Ryan, C. (2010). A study of the physicochemical and sensory properties of organic and conventional potatoes (*Solanum tuberosum*) before and after baking. *International Journal of Food Science & Technology*, 45(3), 475-481.

Goetzke, B., Nitzko, S. ve Spiller, A. (2014). Consumption of organic and functional food. A matter of well-being and health?. *Appetite*, 77, 96-105.

Goldstein, W., Barber, W., Carpenter-Boggs, L., Daloren, D., ve Koopmans, C. (2004). Comparisons of conventional, organic and biodynamic methods. Michael Fields Agricultural Institute. https://www.demeter-usa.org/downloads/Demeter-Science-Comparisons.pdf ((Erişim tarihi: 05.04.2022).

Goldstein, W., ve Koepf, H.H. (1982). A contribution to the development of tests for the bio-dynamic preparations. *Elemente der Naturwissenschaft*, 36, 41-53.

Goldstein, W.A. ve Barber, W. (1979). A report on previous work done with biodynamic preparations. *Biodynamics*, 129, 1-10.

Goldstein, W.A., 1986. Alternative crops, rotations, and management systems for the Palouse, Ph.D. Thesis, Washington State University Department of Agronomy and Soils, 1986.

Goldstein, W.A., Koepf, H.H. ve Koopmans, C.J. (2019). Biodynamic preparations, greater root growth and health, stress resistance, and soil organic matter increases are linked. *Open Agriculture*, 4(1), 187-202.

Haktanır, K. (2009). Çevresel değişimlerde tarımın etkileri ve yönetim arayışları. *Ankara Üniversitesi Çevrebilimleri Dergisi*, 1(1), 1-6.

Heger, T.J., Straub, F. ve Mitchell, E.A. (2012). Impact of farming practices on soil diatoms and testate amoebae: A pilot study in the DOK-trial at Therwil, Switzerland. *European Journal of Soil Biology*, 49, 31-36.

Heimler, D., Isolani, L., Vignolini, P. ve Romani, A. (2009). Polyphenol content and antiradical activity of *Cichorium intybus* L. from biodynamic and conventional farming. *Food Chemistry*, 114(3), 765-770.

Heimler, D., Vignolini, P., Arfaioli, P., Isolani, L. ve Romani, A. (2011). Conventional, organic and biodynamic farming: differences in polyphenol content and antioxidant activity of *Batavia lettuce*. *Journal of the Science of Food and Agriculture*, 92(3), 551-556.

Jack T. Trevors, 2001. Water, Air and Soil Pollution. An International Journal of Environmental Pollution. Volume 128, Issue 3/4.

Jakop, M., Grobelnik Mlakar, S., Bavec, M., Robačer, M., Vukmanič, T., Lisec, U. ve Bavec, F. (2017). Yield performance and agronomic efficiency in oil pumpkins (*Cucurbita pepo* L. group Pepo) depending on production systems and varieties. *Agricultura*, 14(1/2), 25-36.

Jariene, E., Vaitkeviciene, N., Danilcenko, H., Gajewski, M., Chupakhina, G., Fedurajev, P. ve Ingold, R. (2015). Influence of biodynamic preparations on the quality indices and antioxidant compounds content in the tubers of coloured potatoes (*Solanum tuberosum* L.). *Notulae Botanicae Horti Agrobotanici Cluj-Napoca*, 43(2), 392-397.

Jarienė, E., Vaitkevičienė, N., Danilčenko, H., Tajner-Czopek, A., Rytel, E., Kucharska, A., Letowska, S., Gertchen M. ve Jeznach, M. (2017). Effect of biodynamic preparations on the phenolic antioxidants in potatoes with coloured-flesh. *Biological Agriculture & Horticulture*, 33(3), 172-182.

Jayasree, P. ve George, A. (2007). Do biodynamic practices influence yield, quality, and economics of cultivation of chilli (*Capsicum annuum* L.)?. *Journal of Tropical Agriculture*, 44, 68-70.

Joergensen, R. G., Mäder, P. ve Fließbach, A. (2009). Long-term effects of organic farming on fungal and bacterial residues in relation to microbial energy metabolism. *Biology and Fertility of Soils*, 46(3), 303-307.

Juknevičienė E. (2015). The effect of biodynamic preparations on the properties of soil, yield of great pumpkin (*Cucurbita maxima* D.) fruits and their quality. PhD Thesis, Aleksandras Stulginskis University Lithuania, Kaunas, Lithuania.

Kirchmann, H., Thorvaldsson, G., Bergström, L., Gerzabek, M., Andrén, O., Eriksson, L.O. ve Winninge, M. (2009). Fundamentals of organic agriculture–Past and present. In: *Organic crop production–ambitions and limitations* (pp. 13-37). Springer, Dordrecht.

Kjellenberg, L. ve Granstedt, A. (2015). Influences of biodynamic and conventional farming systems on quality of potato (*Solanum tuberosum* L.) crops: Results from multivariate analyses of two long-term field trials in Sweden. *Foods*, 4(3), 440-462.

Knierim, U., Irrgang, N. ve Roth, B.A. (2015). To be or not to be horned—Consequences in cattle. *Livestock Science*, 179, 29-37.

Koepf, H. (1989). The biodynamic Farm. *Anthroposophic Press*, Hudson, NewYork.

Koepf, H. Petersson B. ve Schaumann W. (1976). Biodynamicagriculture: An introduction. Anthroposophic Press, Spring Valley, New York

Langenkamper, G., Zorb, C., Seifert, M., Mader, P., Fretzdorff, B. ve Betsche, T. (2006). Nutritional quality of organic and conventional wheat. *Journal of Applied Botany and Food Quality*, 80(2), 150.

Lehman, R.M., Cambardella, C.A., Stott, D.E., Acosta-Martinez, V., Manter, D.K., Buyer, J.S., Maul, J.E., Smith, J.L., Collins, H.P., Halvorson, J.J., Kremer, R.J., Lundgren, J.G., Ducey, T.F. Jin, V.L. ve Karlen, D.L. (2015). Understanding and enhancing soil biological health: the solution for reversing soil degradation. *Sustainability*, 7(1), 988-1027

Lotter, D.W. (2003). Organic agriculture. *Journal of sustainable agriculture*, 21(4), 59-128.

Lucarini, M., D'Evoli, L., Tufi, S., Gabrielli, P., Paoletti, S., Di Ferdinando, S. ve Lombardi-Boccia, G. (2012). Influence of growing system on nitrate accumulation in two varieties of lettuce and red radicchio of Treviso. *Journal of the Science of Food and Agriculture*, 92(14), 2796-2799.

Lyons, K.M. (2014). Soil science, development, and the "elusive nature" of Colombia's Amazonian Plains. *The Journal of Latin American and Caribbean Anthropology*, 19(2), 212-236.

Maciel, L.F. Oliveira, C.S. Bispo, E.S. ve Miranda M.P.S. (2011). Antioxidant activity, total phenolic compounds and flavonoids of mangoes coming from biodynamic, organic and conventional cultivations in three maturation stages. *British Food Journal*, 113 (2011), pp. 1103-1113.

Maggio, A., Carillo, P., Bulmetti, G.S., Fuggi, A., Barbieri, G. ve De Pascale, S. (2008). Potato yield and metabolic profiling under conventional and organic farming. *European Journal of Agronomy*, 28(3), 343-350.

Maneva, V., Atanasova, D. ve Nedelcheva, T. (2017). Phytosanitary status and yield of kamut (*Triticum turgidum polonicum* L.) grown in organic and biodynamic farming. *Agricultural Science and Technology*, 9(1), 42-44.

Masi, E., Taiti, C., Vignolini, P., Petrucci, A.W., Giordani, E., Heimler, D., Romani, A. ve Mancuso, S. (2017) Polyphenols and aromatic volatile compounds in biodynamic and conventional "Golden Delicious" apples (*Malus domestica* Bork.). *Eur. Food Res. Technol*., 243, 1519–1531.

Mie A., Andersen H.R., Gunnarsson S., Kahl J., Kesse-Guyot E., Rembiałkowska E., Quaglio G. ve Grandjean P. (2017). Human health implications of organic food and organic agriculture: a comprehensive review, Environ. *Health*, 16(1), 111.

Nicolopoulou-Stamati P., Maipas S., Kotampasi C., Stamatis P. ve Hens L. (2016). Chemical pesticides and human health: the urgent need for a new concept in agriculture, Front. *Public Health,* 4, 148.

Pathak, R.K. ve Ram, R.A. (2013). Bio-enhancers: A potential tool to improve soil fertility, plant health in organic production of horticultural crops. *Progressive Horticulture*, 45(2), 237-254.

Paull, J. (2011). Biodynamic agriculture: The journey from Koberwitz to the world, 1924-1938. *Journal of Organic Systems*, 6(1), 27-41.

Paull, J. (2011a). Attending the first organic agriculture course: Rudolf Steiner's Agriculture Course at Koberwitz, 1924. *European Journal of Social Sciences*, 21(1), 64-70.

Paull, J. ve Hennig, B. (2020). A world map of biodynamic agriculture. *Agricultural and Biological Sciences Journal*, 6(2), 114-119.

Pechrová, M. ve Vlašicová, E. (2013). Technical efficiency of organic and biodynamic farms in the Czech Republic. *Agris on-line Papers in Economics and Informatics*, 5(665-2016-44977), 143-152.

Pergola, M., Persiani, A., Pastore, V., Palese, A. M., Arous, A. ve Celano, G. (2017). A comprehensive Life Cycle Assessment (LCA) of three apricot orchard systems located in Metapontino area (Southern Italy). *Journal of Cleaner Production*, 142, 4059-4071.

Ponzio, C., Gangatharan, R. ve Neri, D. (2013). The potential and limitations of farmer participatory research in organic agriculture: a review. *African Journal of Agricultural Research*, 8(32), 4285-4292.

Proctor, P., Cole, G. ve Lyons, T. (1997) Grasp the nettle: making biodynamic farming and gardening work. Random House, New Zealand, (s. 176).

Radha, T.K. ve Rao, D.L.N. (2014). Plant growth promoting bacteria from cow dung based biodynamic preparations. Indian Journal of Microbiology, 54(4), 413-418.

Rangel, C.N., Carvalho, L.M.J.D., Fonseca, R.B.F., Soares, A.G. ve Jesus, E.O.D. (2011). Nutritional value of organic acid lime juice (*Citrus latifolia* T.), cv. Tahiti. *Food Science and Technology*, 31, 918-922.

Raupp, J. ve König, U.J. (1996). Biodynamic preparations cause opposite yield effects depending upon yield levels. *Biological Agriculture ve Horticulture*, 13(2), 175-188.

Raupp, J. ve Oltmanns, M. (2006). Soil properties, crop yield and quality with farmyard manure with and without biodynamic preparations and with inorganic fertilizers. *Long-Term Field Experiments in Organic Farming*, 135-155.

Shankaraswamy, J., Mantena, S.V. ve Arakeri, K.B., 2017. Bio dynamic farming: a future agriculture farming. *Advances in Plants ve Agriculture Research*, 6 (2), 49-50.

Sharma, S. K., Laddha, K. C., Sharma, R. K., Gupta, P. K., Chatta, L. K. ve Pareeek, P. (2012). Application of biodynamic preparations and organic manures for organic production of cumin (*Cuminum cyminum* L.). *International Journal of Seed Spices*, 2(01), 7-11.

Skinner, C., Gattinger, A., Krauss, M., Krause, H. M., Mayer, J., Van Der Heijden, M. G. ve Mäder, P. (2019). The impact of long-term organic farming on soil-derived greenhouse gas emissions. *Scientific Reports*, 9(1), 1-10.

Spiess H., (1978). Konventionelle und biologisch-dynamische verfahren zur steigerung der bodenfruchtbarkeit. Ph.D. Dissertation, Institute for Plant Production and Breeding, Justus Liebig University, Giessen, Germany, 1978 (in German).

Sradnick, A., Oltmanns, M., Raupp, J. ve Joergensen, R.G. (2018). Microbial biomass and activity down the soil profile after long-term addition of farmyard manure to a sandy soil. *Organic Agriculture*, 8(1), 29-38.

Stearn, W.C. (1976). Effectiveness of two biodynamic preparations on higher plants and possible mechanisms for the observed response. M.S. thesis, Ohio State Univ., Columbus, U.S.A.

Steiner, R. (1929). Agriculture course. Printed for private circulation only.

Steiner, R. (2004). Agriculture course [1924]. The birth of the biodynamic method, Forest Row, UK, Rudolf Steiner Press.

Steiner, R., Means, M., Courtney, H. (2005) What is biodynamics? A way to heal and revitalize the earth: seven lectures. SteinerBooks, Great Barrington.

Tung, L.D. ve Fernandez, P.G. (2007). Yield and seed quality of modern and traditional soybean [*Glycine max* (L.) Merr.] under organic, biodynamic and chemical production practices in the Mekong delta of Vietnam. *Omonrice*, 15, 75-85.

Turinek, M., Grobelnik-Mlakar, S., Bavec, M. ve Bavec, F. (2008). Biodynamic agriculture from past to present. *Agricultura (Slovenia)*, 6(1), 1-4.

Turinek, M., Grobelnik-Mlakar, S., Bavec, M. ve Bavec, F. (2009). Biodynamic agriculture research progress and priorities. *Renewable Agriculture and Food Systems*, 24(2), 146-154.

Turinek, M., Turinek, M., Grobelnik Mlakar, S., Bavec, F. ve Bavec, M. (2010). Ecological efficiency of production and the ecological footprint of organic agriculture. *Revija za geografijo*, 5(2), 129-139.

Vaitkevičienė, N., Jariene, E., Danilcenko, H. ve Sawicka, B. (2016). Effect of biodynamic preparations on the content of some mineral elements and starch in tubers of three coloured potato cultivars. *Journal of Elementology*, *21*(3).

Vaitkevičienė, N., Jarienė, E., Ingold, R. ve Peschke, J. (2019). Effect of biodynamic preparations on the soil biological and agrochemical properties and coloured potato tubers quality. *Open Agriculture*, 4(1), 17-23.

Valdez, R.E. ve Fernandez, P. G. (2008). Productivity and seed quality of rice (*Oryza sativa* L.) cultivars grown under synthetic, organic fertilizer and biodynamic farming practices. *Philippine Journal of Crop Science*, 33(1), 37-58.

Villanueva-Rey, P., Vázquez-Rowe, I., Moreira, M. T., ve Feijoo, G. (2014). Comparative life cycle assessment in the wine sector: biodynamic vs. conventional viticulture activities in NW Spain. Journal of Cleaner Production, 65, 330-341.

Vogt, G. (2007) The origins of organic farming. Organic farming—an international history. W. Lockeretz. Oxfordshire UK and Cambridge MA USA, CABI (s .9-29).

Zaller, J.G. (2007). Seed germination of the weed Rumex obtusifolius after on-farm conventional, biodynamic and vermicomposting of cattle manure. *Annals of Applied Biology*, 151(2), 245-249.

KAYNAKÇA

Ayaz, N., Aydın A. (2017) Turizmde Gıda Güvenliği Sürecinde Hijyen Davranışı Üzerine Bir Araştırma. *Güncel Turizm Araştırmaları Dergisi,* 2(1):136-150.

Clayton, D.A., Griffith, C.J, Price, P., Peters A C (2002). Food handlers beliefs and self-reported practices. *International Journal of Environmental Health Research*, 12:25-39.

Çakır, F., Çolakoğlu, F.A., Berik N. (2006). Su Ürünleri İşleyen ve Satan Yerlerde Çalışanların Sanitasyon Konusunda Bilgi Düzeyleri. *E.Ü. Su Ürünleri Dergisi* 23- Ek (1/3): 377–381.

Demir, Ö., Samav, U., Girgin G.K. (2017). Gastronomi ve Aşçılık Öğrencilerinin Gıda Hijyeni ve Gıda Güvenliği Konusunda Bilgi, Tutum ve Uygulama Düzeylerinin Ölçülmesi. *Journal of Recreation and Tourism Research*, 4 (1), 1-11.

Demirel, S. (2009). Hazır Yemek Üretimi Yapan İşletmelerde Çalışanların Hijyen Bilgi Düzeylerinin Belirlenmesi. T.C. Namık Kemal Üniversitesi Fen Bilimleri Enstitüsü Yüksek Lisans Tezi, Gıda Mühendisliği Anabilim Dalı, 54s.

Dolmacı, N., Bulgan Ü G. (2018) Turizmde Gıda Güvenliğinin Bir İnsan Hakkı Olan Sağlık Hakkı Açısından Taşıdığı Önem. *Güncel Turizm Araştırmaları Dergisi* 2(1): 234-250.

Eksen, M., Karadağ, N., Karakuş, A., Özdemir, Ş., Uzun U., Özbek, Ü., Uzunçakmak T. (2004). Muğla Merkez İlçe Gıda işyerlerinde Çalınanların El ve Vücut Hijyeni Konusundaki Bilgi Düzeylerinin İncelenmesi. *Uluslararası insan Bilimleri Dergisi* ISSN: 1303-5134, 1-13.

Güngörür, M.N., Bostan K. (2019). İstanbul'da Satışa Sunulan Midye Dolmaların Mikrobiyolojik Kalitesi. *Aydın Gastronomy*, 3 (1):55-63.

Gürel Z, Aslan D. (2019). Halk Sağlığı Bakış Açısıyla Gıda Kaynaklı Krizler Ve Önleme Yaklaşımları *Türk Hijyen ve Deneysel Biyoloji Dergisi,* 76(3): 361-376.

Koçel, T. 2014. *İşletme Yöneticiliği: Yönetim ve Organizasyon, Organizasyonlarda Klasik-modern-Çağdaş ve Güncel Yaklaşımlar*. İstanbul: Beta yayınları, ISBN 978 - 605 - 333 - 139 -1, 857s.

Köksal Ş, Soysal A, Ergör G, Kaner G. (2016). İzmir'de sağlık kurumlarına yemek üretim ve dağıtım hizmeti veren bir firmada çalışanların gıda hijyeni ile ilgili bilgi ve davranışları. *Türk Hijyen ve Deneysel Biyoloji Dergisi*, 2016; 73(2): 139-48.

Mol, S. (2014). Gıda Güvenliği Yönünden Su Ürünleri Sektörünün Değerlendirilmesi. *Gıda Dergisi,* Ağustos*,* 32-37.

Oğur, S., Erkan N. (2019) İstanbul'un Bazı Semtlerinde Yaşayan Bireylerin Gıda Güvenliği ve Hijyen Konusundaki Bilgi ve Tutumları. *BEÜ Fen Bilimleri Dergisi*, 8 (1), 270-286

Olgunoğlu, İ.A., Artar, E., Olgunoğlu, M.P. (2022). Adıyaman İli Perakende Balık Satış Yerlerindeki Hijyenik Durumun Değerlendirilmesi. *Ecological Life Sciences*, 17(1):1-10, DOI: 10.12739/NWSA.2022.17.1.5A0161.

Onbaşı E., Cinar A., (2021). Çevresel İzleme Programı: Gıda Endüstrisinde Mikrobiyolojik Güvenliği Destekleyen Erken Uyarı Sistemi. *Gıda,* 46 (5) 1313-1330. doi: 10.15237/gida.GD21105

Öztürk, F., Gündüz, H. (2018). Tüketime Hazır Midye Dolmaların Mikrobiyolojik Kalitelerinin Belirlenmesi. *Gıda*, 43 (5):745-750 doi: 10.15237/gida.GD18077

Parlak, T. (2020). Gıda Ürünleri Üretiminde Hijyen Kavramına Farklı Bir Bakış *OHS Academy* 3(2):73-101 https://doi.org/10.38213/ohsacademy.740235

Sağlam, F.T. (2017). İstanbul İli Su Ürünleri İşleme Tesislerinin Genel Yapısı ve İşleyişi, T.C. Namık Kemal Üniversitesi Fen Bilimleri Enstitüsü Yüksek Lisans Tezi, Tarım Ekonomisi Anabilim Dalı, 119s.

Samsun, S., Sağlam, N.E., Sağlam, C. (2017). Ordu-Giresun İlleri Su Ürünleri İşleme ve Satış Yerlerinde Çalışan Personelin Hijyen ve Sanitasyon Bilgisi. *Karadeniz Fen Bilimleri Dergisi* 7(1), 76-84.

Samsun, S., Sağlam, N.E., Demir, H. (2019). Yozgat-Kırşehir İllerinde Su Ürünleri Perakende Satış Yerlerinde Çalışan Kişilerin Hijyen ve Sanitasyona İlişkin Bilgi ve Uygulama Düzeyi. *Eskişehir Teknik Üniversitesi Bilim ve Teknoloji Dergisi-C Yaşam Bilimleri ve Biyoteknoloji.* 8(1):6-11. https://doi.org/10.18036/aubtdc.409936

Sert, T.Ş., Bilgin, B. (2008). Edirne İl Merkezindeki Hastanelerin Mutfak ve Personel Hijyeninin Belirlenmesi, Türkiye 10. Gıda Kongresi; 21-23 Mayıs 2008, Erzurum, 1061-1064.

Taşpınar, G. (2019). Su Ürünleri Gıda Güvenliği Konusunda Profesyonel Mutfaklarda Çalışan Personel Bilgi Düzeylerinin Değerlendirilmesi. T.C. İstanbul Üniversitesi Fen Bilimleri Enstitüsü, Balıkçılık ve Su Ürünleri İşleme Teknolojisi Anabilim Dalı, Yüksek Lisans Tezi. 81s.

Yeşilsu, A. F., Özyurt, G. (2013). Su Ürünlerinin Kalite ve Güvenliği İçin Türkiye ve Dünyada Uygulanan Mevzuatlar. *Journal of FisheriesScience.com* (7) 1:58-71.

Yıldırım, B.R., Akyol, O. (2012). İzmir Balık Hali: Mevcut Durum, Pazarlanan Türler (2007–2011) ve Sorunlar. *Su Ürünleri Dergisi.*29(4): 151-155. DOI: 10.12714/egejfas.2012.29.4.01

KAYNAKÇA

Aguilar, I., Misztal, I., & Tsuruta, S. (2009). Genetic components of heat stress for dairy cattle with multiple lactations. Journal of dairy science, 92(11), 5702-5711.

Akbarabadi, M. A., Shabankareh, H. K., Abdolmohammadi, A., & Shahsavari, M. (2014). Effect of PGF2α and GnRH on the reproductive performance of postpartum dairy cows subjected to synchronization of ovulation and timed artificial insemination during the warm or cold periods of the year. Theriogenology, 82(3), 509-516.

Al-Kanaan, A., König, S., & Brügemann, K. (2015). Effects of heat stress on semen characteristics of Holstein bulls estimated on a continuous phenotypic and genetic scale. Livestock Science, 177, 15-24.

Allen, J., Hall, L., Collier, R., & Smith, J. (2015). Effect of core body temperature, time of day, and climate conditions on behavioral patterns of lactating dairy cows experiencing mild to moderate heat stress. Journal of dairy science, 98(1), 118-127.

Ammer, S., Lambertz, C., & Gauly, M. (2016). Comparison of different measuring methods for body temperature in lactating cows under different climatic conditions. Journal of Dairy Research, 83(2), 165-172.

Ammer, S., Lambertz, C., Von Soosten, D., Zimmer, K., Meyer, U., Dänicke, S., & Gauly, M. (2018). Impact of diet composition and temperature–humidity index on water and dry matter intake of high-yielding dairy cows. Journal of Animal Physiology and Animal Nutrition, 102(1), 103-113.

Anzures-Olvera, F., Véliz, F., De Santiago, A., García, J., Mellado, J., Macías-Cruz, U., . . . Mellado, M. (2019). The impact of hair coat color on physiological variables, reproductive performance and milk yield of Holstein cows in a hot environment. Journal of Thermal Biology, 81, 82-88.

Avendaño-Reyes, L., Álvarez-Valenzuela, F., Correa-Calderón, A., Algándar-Sandoval, A., Rodríguez-González, E., Pérez-Velázquez, R., . . . Fadel, J. (2010). Comparison of three cooling management systems to reduce heat stress in lactating Holstein cows during hot and dry ambient conditions. Livestock Science, 132(1-3), 48-52.

Barros, V. R., Field, C. B., Dokken, D. J., Mastrandrea, M. D., Mach, K. J., Bilir, T. E., . . . Genova, R. C. (2014). Climate change 2014 impacts, adaptation, and vulnerability Part B: regional aspects: working group II contribution to the fifth assessment report of the intergovernmental panel on climate change. In Climate Change 2014: Impacts, Adaptation and Vulnerability: Part B: Regional Aspects: Working Group II Contribution to the Fifth Assessment Report of the Intergovernmental Panel on Climate Change (pp. 1-1820): Cambridge University Press.

Berman, A. (2011). Invited review: Are adaptations present to support dairy cattle productivity in warm climates? Journal of dairy science, 94(5), 2147-2158.

Berman, A., Horovitz, T., Kaim, M., & Gacitua, H. (2016). A comparison of THI indices leads to a sensible heat-based heat stress index for shaded cattle that aligns temperature and humidity stress. International journal of biometeorology, 60(10), 1453-1462.

Bernabucci, U., Biffani, S., Buggiotti, L., Vitali, A., Lacetera, N., & Nardone, A. (2014). The effects of heat stress in Italian Holstein dairy cattle. Journal of dairy science, 97(1), 471-486.

Bett, B., Kiunga, P., Gachohi, J., Sindato, C., Mbotha, D., Robinson, T., . . . Grace, D. (2017). Effects of climate change on the occurrence and distribution of livestock diseases. Preventive veterinary medicine, 137, 119-129.

Bohmanova, J., Misztal, I., Tsuruta, S., Norman, H., & Lawlor, T. (2008). Genotype by environment interaction due to heat stress. Journal of dairy science, 91(2), 840-846.

Bouraoui, R., Lahmar, M., Majdoub, A., & Belyea, R. (2002). The relationship of temperature-humidity index with milk production of dairy cows in a Mediterranean climate. Animal Research, 51(6), 479-491.

Buffington, D., Collazo-Arocho, A., Canton, G., Pitt, D., Thatcher, W., & Collier, R. (1981). Black globe-humidity index (BGHI) as comfort equation for dairy cows. Transactions of the ASAE, 24(3), 711-0714.

Calegari, F., Calamari, L., & Frazzi, E. (2012). Misting and fan cooling of the rest area in a dairy barn. International journal of biometeorology, 56(2), 287-295.

Campen, K. A., Abbott, C. R., Rispoli, L. A., Payton, R. R., Saxton, A. M., & Edwards, J. L. (2018). Heat stress impairs gap junction communication and cumulus function of bovine oocytes. Journal of Reproduction and Development.

Charlier, J., Ghebretinsae, A. H., Levecke, B., Ducheyne, E., Claerebout, E., & Vercruysse, J. (2016). Climate-driven longitudinal trends in pasture-borne helminth infections of dairy cattle. International Journal for Parasitology, 46(13-14), 881-888.

Collier, R., Collier, J., Rhoads, R., & Baumgard, L. (2008). Invited review: genes involved in the bovine heat stress response. Journal of dairy science, 91(2), 445-454.

Cook, N., Mentink, R., Bennett, T., & Burgi, K. (2007). The effect of heat stress and lameness on time budgets of lactating dairy cows. Journal of dairy science, 90(4), 1674-1682.

Council, N. (1971). A guide to environmental research on animals: National Academies.

Cowley, F., Barber, D., Houlihan, A., & Poppi, D. (2015). Immediate and residual effects of heat stress and restricted intake on milk protein and casein composition and energy metabolism. Journal of dairy science, 98(4), 2356-2368.

Das, R., Sailo, L., Verma, N., Bharti, P., & Saikia, J. (2016). Impact of heat stress on health and performance of dairy animals: A review. Veterinary world, 9(3), 260.

de Andrade Ferrazza, R., Garcia, H. D. M., Aristizábal, V. H. V., de Souza Nogueira, C., Veríssimo, C. J., Sartori, J. R., . . . Ferreira, J. C. P. (2017). Thermoregulatory responses of Holstein cows exposed to experimentally induced heat stress. Journal of Thermal Biology, 66, 68-80.

Fitzgerald, J., Brereton, A., & Holden, N. (2009). Assessment of the adaptation potential of grass-based dairy systems to climate change in Ireland—The maximised production scenario. Agricultural and Forest Meteorology, 149(2), 244-255.

Galan, E., Llonch, P., Villagra, A., Levit, H., Pinto, S., & Del Prado, A. (2018). A systematic review of non-productivity-related animal-based indicators of heat stress resilience in dairy cattle. PloS one, 13(11), e0206520.

Gaughan, J., Lacetera, N., Valtorta, S. E., Khalifa, H. H., Hahn, L., & Mader, T. (2009). Response of domestic animals to climate challenges. In Biometeorology for adaptation to climate variability and change (pp. 131-170): Springer.

Gauly, M., Bollwein, H., Breves, G., Brügemann, K., Dänicke, S., Daş, G., . . . König, S. (2013). Future consequences and challenges for dairy cow production systems arising from climate change in Central Europe–a review. Animal, 7(5), 843-859.

Heinicke, J., Ibscher, S., Belik, V., & Amon, T. (2019). Cow individual activity response to the accumulation of heat load duration. Journal of Thermal Biology, 82, 23-32.

Honig, H., Ofer, L., Kaim, M., Jacobi, S., Shinder, D., & Gershon, E. (2016). The effect of cooling management on blood flow to the dominant follicle and estrous cycle length at heat stress. Theriogenology, 86(2), 626-634.

Kadokawa, H., Sakatani, M., & Hansen, P. J. (2012). Perspectives on improvement of reproduction in cattle during heat stress in a future Japan. Animal science journal, 83(6), 439-445.

Kendall, P., Verkerk, G., Webster, J., & Tucker, C. (2007). Sprinklers and shade cool cows and reduce insect-avoidance behavior in pasture-based dairy systems. Journal of dairy science, 90(8), 3671-3680.

Lacetera, N., Bernabucci, U., Ronchi, B., & Nardone, A. (1996). Body condition score, metabolic status and milk production of early lactating dairy cows exposed to warm environment. Riv. Agric. Subtrop. Trop, 90(1), 43-55.

Lambertz, C., Sanker, C., & Gauly, M. (2014). Climatic effects on milk production traits and somatic cell score in lactating Holstein-Friesian cows in different housing systems. Journal of dairy science, 97(1), 319-329.

Laporta, J., Fabris, T., Skibiel, A., Powell, J., Hayen, M., Horvath, K., . . . Dahl, G. (2017). In utero exposure to heat stress during late gestation has prolonged effects on the activity patterns and growth of dairy calves. Journal of dairy science, 100(4), 2976-2984.

Legrand, A., Von Keyserlingk, M., & Weary, D. (2009). Preference and usage of pasture versus free-stall housing by lactating dairy cattle. Journal of dairy science, 92(8), 3651-3658.

Liang, D., Wood, C., McQuerry, K., Ray, D., Clark, J., & Bewley, J. (2013). Influence of breed, milk production, season, and ambient temperature on dairy cow reticulorumen temperature. Journal of dairy science, 96(8), 5072-5081.

Liu, Z., Ezernieks, V., Wang, J., Arachchillage, N. W., Garner, J., Wales, W., . . . Rochfort, S. (2017). Heat stress in dairy cattle alters lipid composition of milk. Scientific reports, 7(1), 1-10.

López-Gatius, F., Santolaria, P., Martino, A., Delétang, F., & De Rensis, F. (2006). The effects of GnRH treatment at the time of AI and 12 days later on reproductive performance of high producing dairy cows during the warm season in northeastern Spain. Theriogenology, 65(4), 820-830.

Malama, E., Zeron, Y., Janett, F., Siuda, M., Roth, Z., & Bollwein, H. (2017). Use of computer-assisted sperm analysis and flow cytometry to detect seasonal variations of bovine semen quality. Theriogenology, 87, 79-90.

Moons, C., Ampe, B., Sonck, B., Vandaele, L., De Campeneere, S., & Tuyttens, F. (2015). Effect of summer conditions and shade on behavioural indicators of thermal discomfort in Holstein dairy and Belgian Blue beef cattle on pasture. Animal, 9(9), 1536-1546.

Morgan, E. R., Charlier, J., Hendrickx, G., Biggeri, A., Catalan, D., von Samson-Himmelstjerna, G., . . . Kenyon, F. (2013). Global change and helminth infections in grazing ruminants in Europe: impacts, trends and sustainable solutions. Agriculture, 3(3), 484-502.

Nabenishi, H., Ohta, H., Nishimoto, T., Morita, T., Ashizawa, K., & Tsuzuki, Y. (2011). Effect of the temperature-humidity index on body temperature and conception rate of lactating dairy cows in southwestern Japan. Journal of Reproduction and Development, 57(4), 450-456.

Nguyen, T. T., Bowman, P. J., Haile-Mariam, M., Nieuwhof, G. J., Hayes, B. J., & Pryce, J. E. (2017). Implementation of a breeding value for heat tolerance in Australian dairy cattle. Journal of dairy science, 100(9), 7362-7367.

Ominski, K., Kennedy, A., Wittenberg, K., & Nia, S. M. (2002). Physiological and production responses to feeding schedule in lactating dairy cows exposed to short-term, moderate heat stress. Journal of dairy science, 85(4), 730-737.

Paes, V., Vieira, L., Correia, H., Sa, N., Moura, A., Sales, A., . . . Apgar, G. (2016). Effect of heat stress on the survival and development of in vitro cultured bovine preantral follicles and on in vitro maturation of cumulus–oocyte complex. Theriogenology, 86(4), 994-1003.

Pereira, A. M. F., Titto, E. L., Infante, P., Titto, C. G., Geraldo, A. M., Alves, A., . . . Almeida, J. A. (2014). Evaporative heat loss in Bos taurus: Do different cattle breeds cope with heat stress in the same way? Journal of Thermal Biology, 45, 87-95.

Polsky, L., & von Keyserlingk, M. A. (2017). Invited review: Effects of heat stress on dairy cattle welfare. Journal of dairy science, 100(11), 8645-8657.

Ravagnolo, O., Misztal, I., & Hoogenboom, G. (2000). Genetic component of heat stress in dairy cattle, development of heat index function. Journal of dairy science, 83(9), 2120-2125.

Renaudeau, D., Collin, A., Yahav, S., De Basilio, V., Gourdine, J.-L., & Collier, R. (2012). Adaptation to hot climate and strategies to alleviate heat stress in livestock production. Animal, 6(5), 707-728.

Roth, Z., & Wolfenson, D. (2016). Comparing the effects of heat stress and mastitis on ovarian function in lactating cows: basic and applied aspects. Domestic Animal Endocrinology, 56, S218-S227.

Rust, J. M. (2019). The impact of climate change on extensive and intensive livestock production systems. Animal Frontiers, 9(1), 20-25.

Sabés-Alsina, M., Lundeheim, N., Johannisson, A., López-Béjar, M., & Morrell, J. (2019). Relationships between climate and sperm quality in dairy bull semen: A retrospective analysis. Journal of dairy science, 102(6), 5623-5633.

Safa, S., Kargar, S., Moghaddam, G. A., Ciliberti, M. G., & Caroprese, M. (2019). Heat stress abatement during the postpartum period: effects on whole lactation milk yield, indicators of metabolic status, inflammatory cytokines, and biomarkers of the oxidative stress. Journal of Animal Science, 97(1), 122-132.

Sakatani, M., Yamanaka, K., Balboula, A. Z., Takenouchi, N., & Takahashi, M. (2015). Heat stress during in vitro fertilization decreases fertilization success by disrupting anti-polyspermy systems of the oocytes. Molecular Reproduction and Development, 82(1), 36-47.

Sanker, C., Lambertz, C., & Gauly, M. (2013). Climatic effects in Central Europe on the frequency of medical treatments of dairy cows. Animal, 7(2), 316-321.

Schütz, K., Rogers, A., Cox, N., Webster, J., & Tucker, C. (2011). Dairy cattle prefer shade over sprinklers: Effects on behavior and physiology. Journal of dairy science, 94(1), 273-283.

Solymosi, N., Torma, C., Kern, A., Marói-Agóts, Á., Barcza, Z., Könyves, L., . . . Reiczigel, J. (2010). Changing climate in Hungary and trends in the annual number of heat stress days. International journal of biometeorology, 54(4), 423-431.

Souza-Cácares, M., Fialho, A., Silva, W., Cardoso, C., Pöhland, R., Martins, M., & Melo-Sterza, F. (2019). Oocyte quality and heat shock proteins in oocytes from bovine breeds adapted to the tropics under different conditions of environmental thermal stress. Theriogenology, 130, 103-110.

Testa, F., Marano, G., Ambrogi, F., Boracchi, P., Casula, A., Biganzoli, E., & Moroni, P. (2017). Study of the association of atmospheric temperature and relative humidity with bulk tank milk somatic cell count in dairy herds using Generalized additive mixed models. Research in veterinary science, 114, 511-517.

Vercruysse, J., Charlier, J., Van Dijk, J., Morgan, E. R., Geary, T., von Samson-Himmelstjerna, G., & Claerebout, E. (2018). Control of helminth ruminant infections by 2030. Parasitology, 145(13), 1655-1664.

Zampieri, M., Russo, S., di Sabatino, S., Michetti, M., Scoccimarro, E., & Gualdi, S. (2016). Global assessment of heat wave magnitudes from 1901 to 2010 and implications for the river discharge of the Alps. Science of the Total Environment, 571, 1330-1339.

Zimbelman, R., Baumgard, L., & Collier, R. (2010). Effects of encapsulated niacin on evaporative heat loss and body temperature in moderately heat-stressed lactating Holstein cows. Journal of dairy science, 93(6), 2387-2394.

KAYNAKÇA

Ankaralı B. (2016) Türkiye Simental Yetiştiriciliği Paneli, Erişim: http://www.dsymb.org.tr/wp-content/uploads/2016/02/DR.BEK%C4%B0R-ANKARALI.pdf Erişim Tarihi: 19.06.2022

Atik A., (2013), Keçi etlerinin sucuk üretiminde değerlendirilmesi, Erişim: http://acikerisim.pau.edu.tr:8080/xmlui/handle/11499/1601 Erişim Tarihi: 19.06.2022

Aydın, E., Can, M. F., Aral, Y., Cevger, Y., Sakarya, E. (2010). "Türkiye'de Canlı Hayvan ve Kırmızı Et İthalatı Kararlarının Sığır Besicileri Üzerine Etkileri", Veteriner Hekimler Derneği Dergisi, 81/2, 51-57.

Babalık A. A., Fakir H., (2017) Korunan ve Otlatılan Mera Alanlarında Vejetasyon Özelliklerinin Karşılaştırılması: Kocapınar Merası Örneği, Süleyman Demirel Üniversitesi Türkiye Ormancılık Dergisi, 18(3): 207-208

Balabanlı C., Albayrak S. , Türk M. , Yüksel O., (2006), 4342 Sayılı mera kanunu uygulamasında Karşılaşılan Sorunlar ve Çözüm Yolları, Süleyman Demirel Üniversitesi Orman Fakültesi Dergisi ISSN: 1302-7885: 75

Barbut S. ,(2020), Meat industry 4.0, A distant Future ?, Animal Frontiers 10(4): 43-45

ESK, (2022), Yıllık Faaliyet Raporları, Erişim: https://www.esk.gov.tr/tr/10256/Faaliyet-Raporlari Erişim Tarihi: 19.06.2022

FAO, (2022), 2020 Dünya Büyükbaş Karkas Ortalamaları, Erişim: https://www.fao.org/faostat/en/#compare Erişim Tarihi: 08.06.2022

Göç, V., Çetinkaya M., Karamık, Ş. (2013). "Türkiye'de Kırmızı Et Üretimi, Sorunları ve Bazı Çözüm Önerileri", Atatürk Üniversitesi 9. Ulusal Zootekni Öğrenci Kongresi, Erzurum 23-25 Mayıs 2013, 339-344.

Kabakçı T. , Seçim Y, Bayrakçı S., Kaya A. (2020) Gastronomide Üretim Boyutundaki Mesleki Kimliklerin İncelenmesi Ve Kulinolojist Kimliği, Akadaemik Gastronomi Çalışmaları, Konya Büyükşehir Belediyesi Kültür Yayınları, ISBN: 978-605-389-368-4 syf 181

Koluman N., Daşkıran İ., Hatipoğlu K., Görgülü M., (2015), Türkiye'de Keçi Eti Üretimi ve Pazarlama Kanallarının Oluşturulması, 9. Ulusal Zootekni, Bilim Kongresi 3-5 Eylül 2015 Konya, ISBN: 978-605-9119-23-8 syf: 63

Mazhangara R. M., Chivandi E., Mupangwa J. F., Muchenj V. , (2019), E The potential of goat meat in the ret meat industry , Sustainability, 11,3671; doi:10.3390/su11133671

Sidney Üniversitesi (2022) Robot çoban, Erişim: https://www.popsci.com/australias-swagbot-is-robot-shepherd/ Erişim Tarihi: 19.06.2022

T.C. Gıda, Tarım ve Hayvancılık Bakanlığı TEPGE. (2018). Kırmızı Et Durum ve Tahmin, 302, 1-33.

T.C. Tarım ve Orman Bakanlığı (2022a), Etlerin teftişi talimatı. Erişim: https://www.tarimorman.gov.tr/Belgeler/Mevzuat/Talimatlar/gkgm/etlerin_teftis_talimati.pdf Erişim Tarihi: 19.06.2022

T.C. Tarım ve Orman Bakanlığı Tarımsal Ekonomi ve Politika Geliştirme Enstitüsü. (2022). Tarım Ürünleri Piyasaları – Dana Eti, Erişim: https://arastirma.tarimorman.gov.tr/tepge/Belgeler/PDF%20Tar%C4%B1m%20%C3%9Cr%C3%BCnleri%20Piyasalar%C4%B1/2020Temmuz%20Tar%C4%B1m%20%C3%9Cr%C3%BCnleri%20Raporu/Dana%20Eti,%20Temmuz-2020,%20Tar%C4%B1m%20 %C3%9Cr%C3%BCnleri%20Piyasa%20Raporu.pdf (08.08.2022).

T.C. Tarım ve Orman Bakanlığı, (2006) 2006 yılı İdare Faaliyet Raporu, Erişim: https://www.tarimorman.gov.tr/Konular/Plan-Program-Ve-Faaliyet-Raporlari/faaliyet-raporlar%C4%B1 Erişim tarihi: 19.06.2022

T.C. Tarım ve Orman Bakanlığı, (2022b), Hayvancılık Verileri , Erişim: https://www.tarimorman.gov.tr/sgb/Belgeler/SagMenuVeriler/HAYGEM.pdf Erişim tarihi: 08.06.2022

TİGEM. (2019). Hayvancılık Sektör Raporu, https://www.tigem.gov.tr/WebUserFile/DosyaGaleri/2018/2/ a374cc25-acc1-44e8-a546-63b4c8bce146/dosya/2019%20YILI%20HAYVANCILIK%20SEKTOR%20RAPORU. pdf (13.02.2021).

Turp G. Y. , Sucu Ç., (2016),Et Ürünlerinde Nitrat ve Nitrit Kullanımına Potansiyel Alternatif Yöntemler, Turp, Sucu, CBÜ Fen Bilimleri Dergisi, 12(2): 231-242

TÜİK (2022), Hayvancılık Verileri. Erişim: https://data.tuik.gov.tr/Kategori/GetKategori?p=tarim-111&dil=1 Erişim Tarihi: 08.06.2022

TÜRKİYEMBİR, (2019),Karma yem sanayi raporu Erişim: http://www.yem.org.tr/DosyaMerkezi/karma%20yem%20sanayii%20raporu%202019.pdf Erişim Tarihi: 19.06.2022

UKON (2022). Besi Maliyet Fizibiliteleri, (2018- 2022), Erişim: http://www.ukon.org.tr/Raporlar.aspx Erişim Tarihi: 26.04.2022

UKON (2022). Kesim Fiyatları, (2018-2022), Erişim: http://www.ukon.org.tr/Fiyatlar.aspx Erişim Tarihi: 25.04.2022

UKON, (2018),Kırmızı Et Sektörü 2018 Yılı Değerlendirme Raporu, Erişim: http://www.ukon.org.tr/pdf.aspx ErişimTarihi: 19.06.2022

UKON,(2021), Kırmızı Et Üretimi 2021 Yılının Değerlendirilmesi, Erişim: http://www.ukon.org.tr/pdf.aspx Erişim Tarihi: 19.06.2022

USK (2022). Süt Üretim Maliyetleri,(2018-2022), Erişim: https://ulusalsutkonseyi.org.tr/bolgelere-gore-1-litre-cig-sut-maliyeti-1637/ Erişim Tarihi: 25.04.2022

KAYNAKÇA

Albright, J., & Arave, C. (1997). The Behaviour of Cattle. CAB International. Wallingford, UK.

Blaszak K (2011) WSPA Report: Dairy Cattle Industry and Welfare in Indonesia. World Society for Protection of Animals, Sydney, Australia.

De Rensis, F., Garcia-Ispierto, I., López-Gatius, F., (2015). Seasonal Heat Stress: Clinical Implications and hormone treatments for the fertility of Dairy Cows. Theriogenology 84:6559-666.

Doyle, R., & Moran, J. (2015). Cow Talk: Understanding Dairy Cow Behaviour to Improve Their Welfare on Asian Farms: Csiro Publishing.

Erzurum, O, & Uysal Erzurum, AB (2020). The Effects of Heat Stress on the Welfare of Dairy Cattle, Journal of Animal Production. 61 (1):49-54,

Grandin T, Deesing MJ (1998) Genetics and Animal Welfare. In Genetics and the Behaviour of Domestic Animals. (Ed. T Grandin) pp. 319–346. Academic Press, Elsevier, US.

Hulsen J (2011) Cow Signals: A Practical Guide for Dairy Farm Management. Roodbont Publishers, Zutphen, Netherlands.

Hulsen J (2013) Cow Signals Checkbook: Working on Health, Production and Welfare. Roodbont Publishers, Zutphen, Netherlands.

Klindworth, D., & Greenall, R. (2003). CowTime Guidelines: For Milk Harvesting: Dairy Research and Development Corporation.

Mason, G., & Rushen, J. (2006). Stereotypic Animal Behaviour: Fundamentals and Applications to Welfare: Cabi.

Papageorgiou, M., Simitzis, PE (2022). Positive Welfare Indicators in Dairy Animals. Dairy 2022, 3, 814–841.

Phillips, C. (2002). Cattle Behaviour and Welfare. Oxford, UK: Blackwell Publishing.

Špinka M (2012). Social Dimension of Emotions and Its Implication for Animal Welfare. Appled Animal Behaviour Science. 2012, 138, 170–181.

Welfare Quality® (2009) Welfare Quality Assessment Protocol For Cattle. Welfare Quality Consortium, Lelystad, Netherlands.

KAYNAKÇA

Ayotade, K. A. (1977). Kinetics and reactions of hydrogen sulfide in solution of flooded rice soils. *Plant Soil* 46, 381-389.

Becking, J. H. (1979). Environmental requirements of Azolla for use in tropical rice production. In "Nitrogen and Rice," pp. 345-374. *International Rice Research Institute*, Los Bafios, Philippines.

Broadbent, F. E., and Reyes, O. C. (1971). Uptake of soil and fertilizer nitrogen by rice in some Philippine soils. *Soil Science*, 112, 200-205.

Broeshart, H., Haunold, E., and Fried, M. (1965). The effect of water conditions and oxidation-reduction status of rice soils on the availability of soil and fertilizer phosphate. *Plant and Soil*. 23(3), 305-313.

Cai, G. X. and Zhu, Z. L. (1995). Evaluation of gaseous nitrogen losses from fertilizers applied to flooded rice fields. *Acta Pedologica Sinica (in Chinese).* 32(Suppl. 2): 128–135.

De Datta, S. K. (1981). *Principles and Practices of Rice Production*. Wiley, New York.

Dei, Y., and Yamasaki, S. (1979). Effect of water and crop management on the nitrogen-supplying capacity of paddy soils. In "Nitrogen and Rice," pp. 451-484. *International Rice Research Institute*, Los Bafios, Philippines.

DeLaune, R. D., and Reddy, K. R. (2005). *Biogeochemistry of wetlands*. Boca Raton, FL USA: CRC press.

Dellwig, O., Leipe, T., Marz, C., Glockzin, M., Pollehne, F., Schnetger, B., Yakushev, E.V., Bottcher, M.E., and Brumsack H.J. (2010). A new particulate Mn-Fe-P-shuttle at the redox cline of anoxic basins.*Geochimica Et Cosmochimica Acta* 74: 7100-7115.

Fageria, N. K., Carvalho, G. D., Santos, A. B., Ferreira, E. P. B., and Knupp, A. M. (2011). Chemistry of lowland rice soils and nutrient availability. *Communications in Soil Science and Plant Analysis*, 42(16), 1913-1933.

Fillery, R. P. and De Datta, S. K. (1986). Ammonia volatilization from nitrogen volatilization as a N loss mechanism in flooded rice fields. *Fertilizer Research*. 9: 78–98.

Gambrell, R.P., Patrick, W.H., (1978). *Chemical and microbiological properties of anaerobic soils and sediments*. p. 375–423. In D.D.Hook and R.M.M. Crawford (ed.) Plant life in anaerobic environments. Ann Arbor Science, Ann Arbor, MI.

Grewal, J. S., and Kanwar, J. S. (1973). Potassium fixation in some soils of Punjab, Haryana and Himachal. *J. Ind. Soc. Soil Sci*. 15: 237, 244.

Hedley, M. J., Kirk, G. J. D., and Santos. M. B. (1994). Phosphorus efficiency and the forms of soil phosphorus utilized by upland rice cultivars. *Plant and Soil* 158:53–62.

Hynes, H. B. N., and Greib, B.J. (1970). Movement of phosphate and other ions through lake muds. *J. fish Res Bd. Can.* 27, 653-668.

Jackson, M. L. (1964). *Chemistry of the Soil* (F E. Bear, ed.), 2nd ed., pp. 71-1 1. Van Nostrand-Reinhold, Princeton, New Jersey.

Kai, H., and Wada, K. (1979). Chemical and biological immobilization of nitrogen in paddy soils. In "Nitrogen and Rice," pp. 157-174. *International Rice Research Institute*, Los Banos, Philippines.

Kaplan, I. R, and Rittenberg, S. C. (1963). In "*The Sea*" (M. N. Hill, ed.), Vol.3, pp. 583-619. New York, Wiley.

Kuwatsuka, S., Tsutsuki, K., and Kumada, K. (1978). Chemical studies on soil humic acids. I.Elementary composition of humic acids. *Soil Sei. Plant Nutr*. (Tokyo) 23, 337-347.

Latrille C., Elsass, F., van Oort, F., and Denaix L. (2001). Physical speciation of trace metals in Fe-Mn concretions from a rendzic lithosol developed on Sinemurian limestones (France). *Geoderma* 100: 127-146.

Lindsay, W. L. (2001). *Chemical Equilibria in Soils*. USA, The Blackburn Press.

Linquist, B. A., Singleton, P. W., Yost, R. S., and Cassman. K. G. (1997). Aggregate size effects on the sorption and release of phosphorus in an Ultisol. *Soil Science Society of America Journal* 61:160–166.

Liu, F., Colombo, C., Adamo, P., He, J.Z., and Violante A. (2002). Trace elements in manganese-iron nodules from a Chinese Alfisol. *Soil Science Society of America Journal* 66: 661–670.

Mahapatra, L. C., and Patrick, W H, Jr. (1969). Inorganic Phosphate Transformation in Waterlogged Soils. *Soil Science*. 107 (4) 281-288.

Matsuguchi, T. (1979). Factors affecting heterotrophic nitrogen fixation in submerged rice soils. In "Nitrogen and Rice," pp. 207-222. *International Rice Research Institute*, Los Banos,Philippines.

McBride, M. B. (1994). *Environmental chemistry of soils*. Oxford University Press.

Meek, B. D., and Stolzy, L. H. (1978). *Short-term flooding*. In "Plant Life in Anaerobic Environments" (D. H. Hook and R. M. M. Crawford, eds.), pp. 351-373. Ann Arbor Sei. Publ., Ann Arbor, Michigan.

Mikkelsen, D. S., De Datta, S. K., and Obcemea, W. N. (1978). Ammonia volatilization losses from flooded rice soils. *Soil Sei. Soc. Am. J.* 42, 725-730.

Nasnodkar, M. R., and Nayak, G. N. (2017). Chemical speciation and bioavailability of selected trace metals in the mudflat core sediments of the tropical estuaries, *India. Environmental Earth Sciences*, 76: 727.

Ören, S., Uygur, V., ve Sukuşu, E. (2018). Farklı özelliklerdeki topraklarda redoks potansiyelindeki değişimlerin Fe ve Mn yarayışlılığına etkisi. *Mediterranean Agricultural Sciences*, 31(3), 301-309.

Pasricha, W. S. (1976). Exchange equilibria of ammonium in some paddy soils. *Soil Sei*. 121. 267-271.

Patrick Jr, W. H., and Jugsujinda, A. (1992). Sequential reduction and oxidation of inorganic nitrogen, manganese, and iron in flooded soil. *Soil Science Society of America Journal*, 56(4), 1071-1073.

Patrick, W. H., Jr., and Reddy, C. N. (1978). Chemical changes in rice soils. In "Soils and Rice, pp. 361-379. *International Rice Research Institute*, Los Bafios, Philippines.

Ponnamperuma, F. N. (1976). Temperature and the chemical kinetics of flooded soils. In "Climate and Rice," pp. 249-263. *International Rice Research Institute*, Los Banos, Philippines.

Ponnamperuma, F. N. (1977a). Physicochemical properties of submerged soils in relation to fertility. *IRRI Res. Paper Ser. No. 5*.

Ponnamperuma, F. N. (1977b). Behavior of minor elements in paddy soils. *IRRI Res. Paper Ser. No. 8.*

Ponnamperuma, F. N. (1978). Electrochemical changes in submerged soils and the growth of rice. In "Soils and Rice," pp. 421-441. *International Rice Research Institute*, Los Bafios, Philippines.

Ponnamperuma, F.N., (1972). The Chemistry of Submerged Soils. *The International Rice Research Institute*, Los Bahos, Laguna, Philippines. Reprinted from: Advances in Agronomy, Vol. 24, Academic Press, Inc.

Reddy, K. R., and Patrick, W. H., Jr. (1975). Effect of alternate aerobic and anaerobic conditions on redox potential, organic matter decomposition and nitrogen loss in a flooded soil. *Soil Biol. Biochem*. 7, 87-94.

Savant, N. K., and De Datta, S. K. (1983). Nitrogen transformations in wetland rice soils. *Adv. Agron*. 35, 241-302.

Savant, W. K, and Ellis, R. (1964). Changes in Redox Potential and Phosphorus Availability in Submerged Soil. *Soil Science*. 98 (6) 388-394.

Sethunathan, N., and Siddaramappa, R. (1978). Microbial degradation of pesticides in rice soils. In "Soils and Rice," pp. 479-497. *International Rice Research Institute,* Los Banos, Philippines.

Shaheen, S.M., and Rinklebe J. (2014). Geochemical fractions of chromium, copper, and zinc and their vertical distribution in floodplain soil profiles along the Central Elbe River, Germany. *Geoderma* 228: 142-159.

Song, Y. S., Fan, X. H., Lin, D. X., Yang, L. Z. and Zhou, J. M. (2004). Investigation on ammonia loss from the flooded rice field in Taihu region and its influencing factors. *Acta Pedologica Sinica* 41(2): 265–269.

Stanford, G., Frere, M. H., and Schwaninger, D. H. (1973). Temperature coefficient of soil nitrogen mineralization. *Soil Sei*. 115, 321-323.

Stevenson, F. J. (1979). Humus. In "*Encyclopedia of Soil Science*, Part I" (R. W. Fairbridge and C. W. Finkl, Jr., eds.), pp. 195-205. Dowden, Hutchinson & Ross, Strongdsberg, Pennsylvania.

Stevenson, F.J. (1994). *Humus Chemistry: Genesis, Composition, Reactions*. New York John Wiley & Sons

Stewart, W. D. P., Rowell, P., Ladha, J. K., and Sampaio, M. J. A. M. (1979). Blue-green algae (Cyanobacteria)—some aspects related to their role as sources of fixed nitrogen in paddy soils. In "Nitrogen and Rice," pp. 263-285. *International Rice Research Institute*, Los Banos, Philippines.

Stumm, W., and Morgan, J. J. (1970). *Aquatic Chemistry*. New York Wiley (Interscience).

Suda, A., and Makino T. (2016). Functional effects of manganese and iron oxides on the dynamics of trace elements in soils with a special focus on arsenic and cadmium: A review. *Geoderma* 270: 68-75.

Tan, K.H. (2014). *Humic Matter in Soil and the Environment: Principles and Controversies*. Boca Raton, FL USA: CRC press.

Tsutsuki, K., and Kumada, K. (1980). Chemistry of humic acids. *Fert. Sei.* 3, 93-171.

Uygur, V. (2009). Phosphate sorption in calcareous soils: the role of iron oxide and carbonates. *Asian Journal of Chemistry*, 21(4), 3001-3009.

Uygur, V., and Karabatak, I. (2009). The effect of organic amendments on mineral phosphate fractions in calcareous soils. *Journal of plant nutrition and soil science*, 172(3), 336-345.

Uygur, V., and Yetisir, H. (2009). Effects of rootstocks on some growth parameters, phosphorous and nitrogen uptake watermelon under salt stress. *Journal of plant nutrition*, 32(4), 629-643.

Watanabe, I. (1978). Biological nitrogen fixation in rice soils. In "Soils and Rice," pp. 465-478. *International Rice Research Institute*, Los Banos, Philippines.

Yetişir, H., and Uygur, V. (2009). Plant growth and mineral element content of different gourd species and watermelon under salinity stress. *Turkish Journal of Agriculture and Forestry*, 33(1), 65-77.

Yoshida, T. (1978). Microbial metabolism in rice soils. In "Soils and Rice," pp. 445-463. *International Rice Research Institute,* Los Banos, Philippines.

8. KAYNAKÇA

Arda M., Seçer S., Sarıeyyüpoğlu M. (2005). *Balık Hastalıkları*. Medisan Yayın Serisi:61. II. Baskı Ankara.

Atılgan, P. (1999). Pharmacologie. Les medicaments. 2. Ed. CdM Edit. Angers,

Bebak–Williams, J., Bullock, G. and Carson. M.C. (2002). Oxytetracycline residues in freshwater recirculating system. *Aquaculture,*. 205: 221-230.Brunton, L.L., Lazo, J.S. and Parker, K.L. (2009). *Tedavinin Farmakolojik Temeli*. (Çev: Ö. Süzer) Nobel Tıp Kitabevleri.

Burka J.F, Hammell K.L, Horsberg T.E, Johnson G.R, Rainnıe D.J. and Speare D.J. (1997). Drugs in Salmonid aquaculture. *Journal of Veterinary Pharmacology and Therapeutics* 20(5): 333-349.

Daniel P. (2009). Available chemotherapy in Mediterranean fish farming: use and needs. *Options Mediterraneennes*. 86:197-205.

Dökmeci, İ. (2011). Farmakoloji Kısaltılmış Temel Bilgiler. Nobel Tıp Kitabevleri. İstanbul.307s.

Filazi, A. (2012). *Türkiye Klinikleri Veteriner Bilimleri* Cilt:3, Sayı:3

Games J., Vilela C.L., Bexiga R., Nunes G.D, Pereira N. and Cavaco LM. (2007). Fish antibiotherapy; bioencapsulation of flumequine using adult brine shrimp (*Artemia salina*.) *Aquaculture Research*; 38(6): 613-7

Gilman, A.G. The pharmacological Basis of Therapeutics. McGraw-Hill. 9 th ed. New York.

Grondel, J., Nouws, R.V., Dejong, M., Schutte, R. and Drıessens, F. (1987). Pharmocokinetics and tissue distribution of oxytetracycline in carp, *Cyprinus carpio*, I., following different rotues of adminastration, *Journal of Fish Diseases*, 10 (3) : 153-163.

Karabulut, H.A. (2008). Balık Yetiştirciliği Açısından Anabolik Ajanlar ve İlaçların Etkileri ve Kalıntılarının Değerlendirilmesi. *Ege Üniversitesi Su Ürünleri Dergisi*. 25 (1) 83-87.

Kayaalp, S. O.(2012). *Tıbbi farmakoloji*. Cilt:1 Baskı:13.

Majack T.J, Rust M.B, Massee K.C, Kissil G.W, Hardy R.W. and Peterson M.E. (2000) . Bioencapsulation of erthromycin using adult brine shrimp, Artemia franciscana (Latreille) .*Journal of Fish Diseases,* 23 (1) :71-76

Malvisi, J., Rocca, G., Anfossi, P. and Giogetti, G., (1996). Tissue distribution and residue depletion of oxytetracycline in sea bream (*Sparus aurata*) and sea bass (*Dicentrarchus labrax*) after oral administration, *Aquaculture,* 147:159-1.

Moutou, K. A., Burke, M. D. and Houlihan, D. F. (1998). Hepatic P450 monooxygen aseresponse in rainbow trout (*Oncorhynchus mykiss* [Walbaum]) administered aquaculture antibiotics. *Fish Physiology and Biochemistry*. 18 (1) : 97-106.

Özak A.A., Cengizler İ.: Tilapia (*Oreochromis niloticus*)'larda Oksitetrasiklin (OTC)'nin Farmakokinetik Araştırmaları. *Çukurova Üniversitesi Su Ürünleri Fakültesi*. Adana.

Rigos, G., Nengas, I., Alexis, M. and Athanassopoulou, F. (2004). Bioavailability of oxytetracycline in sea bass, *Dicentrarchus labrax* (L.). *Journal of Fish Diseases* . 27 (2) :119-122.

Rigos, G. and Troisi, G. (2005). Antibacterial Agents in Mediterranean Finfish Farming: A Synopsis of Drug Pharmacokinetics in Important Euryhaline Fish Species and Possible Environmental Implications. Reviews in Fish Biology and Fisheries. 15 (1) : 53-73.

Rodgers C.J. and Furones M.D. (2009). The use of veterinary drugs and vaccines in Mediterranean aquaculture. *Antimicrobial agents in aquaculture*. 86 : 41-59.

Rogstad, A., Hormazabal, V., Ellingsen, O.F. and Rasmussen, K.E. (1991). Pharmacokinetic study of oxytetracycline in fish I.Absorption, distribution and accumulation in rainbow trout in freshwater, *Aquaculture,* 96: 219-226.

Sekkin S, ve Kum C. (2011). Antibacterial drugs in fish farms: application and its effects. *Adnan Menderes Üniversitesi.* 12: 217-250.

Schmitz G, Aslanidis C, Lackner KJ. (2001). Pharmacogenomics: implications for laboratory medicine. Clinica Chimica Acta. 308:43-53

Steimer W, Potter JM. (2002). Pharmacogenetic screening and therapeutic drugs. Clinica Chimica Acta . 315:137-55.

Subasinghe R. (2009). Disease control in aquaculture and the responsible use of veterinary drugs and vaccines: The issues, prospects and challenges. 86: 5-11.

Timur, G. and Timur, M. (2003). *Balık Hastalıkları*. İstanbul Üniversitesi, Su Ürünleri Fakültesi, 538 s.

Toutain, P. L., Ferran, A. and Bousquet-Melou, A. (2010). Species differences in pharmacokinetics and pharmacodynamics. *Handbook Experimental Pharmacology* (199) : 19-48.

Üney K, Traş B. (2006). İlaç metabolizmasında rol oynayan enzimlerin aktivitelerinin belirlenmesinde in vivo prob ilaç kullanımı. Genel Tıp Dergisi, 16(4), 203 - 211.

Yanong RPE. (2010). Use of antibiotics in ornamental fish aquaculture. *University of Florida.* 84:1-7

Zheng, M., Liu, H.,Hall, S.F., Kitts, D.D. and McErlane, K.M. (1994). High performance liquid chromatographic analysis of romet-30 in Chinook Salmon (*Oncorhynchus tshawytscha*) : wash-out time, tissue distribution in muscle liver and skin and metabolism of sulfadimethoxine, *Journal of Chromatography*, 670 (1-2-3) : 77-88.

Xu, D. and Rogers, W.A. (1994). Oxytetracycline residue in striped bass muscle, *Journal of Aquatic Animal Health,* 6 (4) : 349-354.

KAYNAKÇA

Adams, W.M. (2001). *Green Development: Environment and sustainability in the third world* (2.Baskı). London: Routledge.

Allen, M.R., Shine, K.P., Fuglestvedt, J.S., Millar, R.J., Cain, M., Frain, D.J. and Macey, A.H. (2018). A Solution To The Misrepresentations Of CO_2-Equivalent Emissions Of Short-Lived Climate Pollutants Under Ambitious Mitigation. *npj Climate and Atmospheric Science*, 1,16.

Asian Development Bank (ADB), (2012). World Sustainable Development Timeline. Retrieved from https://www.adb.org/sites/default/files/publication/29664/world-sustainable-development-timeline.pdf

Aydin, C., Esen, Ö. ve Aydin, R. (2019). Is The Ecological Footprint Related To The Kuznets Curve A Real Process Or Rationalizing The Ecological Consequences Of The Affluence? Evidence From PSTR Approach. *Ecological indicators*, 98, 543-555.

Başkan, T. (2006). Arıtılmış Evsel Atıksuların Tarımda Sulama Amaçlı Yeniden Kullanilmasi, Yüksek Lisans Tezi, İstanbul Teknik Üniversitesi, Fen Bilimleri Enstitüsü.

Belton, B., Little, D.C., Zhang, W., Edwards, P., Skladany, M. and Thilsted, S.H. (2020). Farming fish in the sea will not nourish the world. *Nat. Commun*. 11 (1), 1–8.

Carvalho, L., Mackay, E. B., Cardoso, A. C., Baattrup-Pedersen, A., Birk, S., Blackstock, K. L., Borics, G., Borja, A., Feld, C. K., Ferreira, M. T., Globevnik, L., Grizzetti, B., Hendry, S., Hering, D., Kelly, M., Langaas, S., Meissner, K., Panagopoulos, Y., Penning, E. and Solheim, A. L. (2019). Protecting and restoring Europe's waters: an an*alysis of the future development needs of the Water Framework Directive.* Science of the Total Environment, 658, 1228-1238.

Cavalli, L.S., Rocha, A.F., Brito, B.G., Brito, K.C.T. and Rotta, M.A. (2021). Major Sustainable Development. *Goals applied to Aquaculture*. PESQ. AGROP. GAÚCHA, 27(1), 110-126.

Chapin, F.S, III, G.P. Kofinas, and C. Folke (eds.). 2009. *Principles of Ecosystem Stewardship: Resilience-Based Natural Resource Management in a Changing World*. New York. Springer Verlag,

Costa-Pierce, B.A. and G.G. Page. (2012). Sustainability science in aquaculture, p. 564-581. In: Meyers, R. (ed.), *Encyclopedia of Sustainability Science and Technology*. Springer Reference, N.Y.

De Graaf, G. and Garibaldi, L. (2015). The Value Of African Fisheries. FAO fisheries and aquaculture circular(C1093), I.

Dulupçu, M. A. (2001). Sürdürülebilir Kalkınma Politikasına Yönelik Gelişmeler. *Dış Ticaret Dergisi*. s.20.

EEA, (2009). Water Resources across Europe d Confronting Water Scarcity and Drought. EEA Report No 2/2009, available at. European Environmental Agency.

Food and Agriculture Organization of the United Nations (2010). Food and Agriculture Organization of the United Nations.

FAO. 2017. The future of food and agriculture – Trends and challenges. Rome.

Food and Agriculture Organization of the United Nations. (2020). The State of World Fisheries and Aquaculture.

Fonseca, L.M., Domingues, J.P. and Dima, A.M. (2020). Mapping the Sustainable Development Goals Relationships. *Sustainability.*12(8):3359.

Green, O. O., A. S. Garmestani, H. F. M. W. Van Rijswick, and A. M. Keessen. (2013). EU water governance: striking the right balance between regulatory flexibility and enforcement? *Ecology and Society* 18(2), 10.

Han, E. ve Kaya, A. A. (2008). *Kalkınma Ekonomisi Teori ve Politika.* 6. Baskı. Ankara: Nobel Yayın Dağıtım.

Karadağ, A.A. (2008). Türkiye'de Su Kaynakları Yönetimine İlişkin Sorunlar ve Çözüm Önerileri, TMMOB 2. Su Politikaları Kongresi, Sonuç Bildirisi, Ankara, 390, 393-398.

Kırtorun, F. ve Karaer, E. (2018). Su Yönetimi ve Suyun Sürdürülebilirliği, Sürdürülebilir Mühendislik Uygulamaları ve Teknolojik Gelişmeler Dergisi, 1(2): 151-159.

MacLeod, M.J., Hasan, M.R., Robb, D.H. and Mamun-Ur-Rashid, M.(2020). Quantifying greenhouse gas emissions from global aquaculture *Sci. Rep.,* 10 (1), 1-8.

Meng, R. and Feagin A. (2019). Mariculture is a double-edged sword in China Estuar. *Coast. Shelf Sci.,* 222,147-150

Mensah, J. (2019). Sustainable Development: Meaning, History, Principles, Pillars, And Implications For Human Action: Literature Review. *Cogent Social Sciences,* 5.

Meriç, B.T. (2004). Su Kaynakları Yönetimi ve Türkiye. Hacettepe Üniversitesi Uluslararası Kar. Su Kaynakları Uygulama ve Araştırma Merkezi (UKAM) Jeoloji Mühendisliği Dergisi, Sayı 28 (1), 31-34.

Moffitt C.M. and Cajas-Cano, L. (2014). Blue growth: the 2014 FAO state of world fisheries and aquaculture Fisheries, 39 (11) (2014), pp. 552-553.

Naylor, R.L. Hardy, R.W. Bureau, D.P. Chiu, A. Elliott, M. Farrell, A.P. Forster, I. Gatlin, D.M. Goldburg, R.J. Hua, K. (2009). **F**eeding aquaculture in an era of finite resources *Proc*. *Natl. Acad. Sci*., 106 (36) , 15103-15110

Orhon, D., Sözen, S., Üstün, B., Görgün, E. ve Karahan-Gül, Ö. (2002). Su Yönetimi ve Sürdürülebilir Kalkınma, Vizyon 2023, Bilim ve Teknoloji Stratejileri Teknoloji Öngörü Projesi, Ön Rapor, Çevre ve Sürdürülebilir Kalkınma Paneli.

Özkubat, G. (2018). Türkiye'de İllerin Sosyo-Ekonomik Gelişmişlik Endeksinin Mekânsal Ekonometrik Analizi. Yüksek Lisans Tezi. Manisa: Celal Bayar Üniversitesi.

Reddy, T. ve Thomson, R. (2015). Environmental, Social and Economic Sustainability: Implications for Actuarial Science, Actuaries Institute 2015 ASTIN, AFIR/ERM and IACA Colloquia, 23-27 August Sydney: Australia.

Tosun, D. (2020)." Trout Mariculture in Turkey", Marine Aquaculture in Turkey: Advancements and Management. İstanbul: Türk Deniz Araştırmaları Vakfı.

Troell, R.L. Naylor, M., Metian, M., Beveridge, P.H., Tyedmers, C., Folke, K.J., Arrow, S., Barrett, A.S.,Crépin, P.R. and Ehrlich, (2014). Does aquaculture add resilience to the global food system? *Proc. Natl. Acad. Sci*., 111 (37), 13257-13263

T.C. Kalkınma Bakanlığı (2019). 2019-2023 On Birinci Kalkınma Planı, Su Kaynakları Yönetimi ve Güvenliği Özel İhtisas Komisyonu Raporu (Yayın No. 3012). https://www.sbb.gov.tr/wp content/uploads/2020/04/SuKaynaklariYonetimi_ve_GuvenligiOzelIhtisasKomisyonuRaporu.

UN, (1997). *Overall progress achieved since the United Nations conference on environment and development.* Commission on sustainable development fifth session. United Nations, New York

UN, (2002). Report of the world summit on sustainable development (A/CONF.199/20). United Nations, New York.

UN, (2015) Transforming our world: The 2030 Agenda for Sustainable Development (A/RES/70/1, 25 September 2015), United Nations, New York, NY.

UNDP, 2006. Human Development Report 2006: Beyond Scarcity: Power, Poverty and the Global Water Crisis. Palgrave Macmillan, New York

UNEP, 2006. Human development report 2006.

UNEP, 2008. In: Vital Water Graphics. An Overview of the State of the World's Fresh and Marine Waters, second ed.

URL-2. https://www.mfa.gov.tr/surdurulebilir-kalkinma.tr.mfa:b(E.T.20.11.2022)

Verdegem, M.C.J. (2013). Nutrient discharge from aquaculture operations in function of system design and production environment. *Reviews Aquaculture*, 5, 158-171.

Yarnold J, Karan H, Oey, M. and Hankamer, B. (2019). Microalgal aquafeeds as part of a circular bioeconomy. *Trends Plant Sci*., 24, 959–70.

WBCSD, (2005). Water Facts and Trends. World Business Council on Sustainable Development, Washington, DC (Version 2).

WCED (World Commission on Environment and Development), (1987). Our Common Future. (The Brundtland Report). Oxford, UK: Oxford University Press. 383 pages.

KAYNAKÇA

Anonim, (2022). İnsan Faktörleri Ders Notları https://gavsispanel.gelisim.edu.tr/Document/tsaracyakupoglu/20191229135155348_8890ab17-dd46-4cbb-a7af-9067d1de12f0.pdf

Camkurt, M., Z., (2007) İşyeri çalışma sistemi ve işyeri fiziksel faktörlerinin iş kazaları üzerindeki etkisi. TÜHİS iş hukuku ve iktisat dergisi cilt 20 sayı: 6, cilt 21 sayı :1

Celtek, S. A., Durgun, M., & Soy, H. (2017). Internet of Things based smart home system design through wireless sensor/actuator networks. In *2017 2nd International Conference on Advanced Information and Communication Technologies (AICT)* (pp. 15-18). IEEE.

Cooper, R. K. (1997). Applying emotional intelligence in the workplace. Training and Development, 51(12), 31-38.

Dilay Y., Özkan A., (2021). Karaman'da 2016-2020 Yılları Arasında Tarım Kesiminde Meydana Gelen İş Kazalarının İş Güvenliği Açısından Değerlendirilmesi. 3. Uluslararası Çukurova Tarım ve Veteriner Kongresi, 879-891.

Dilay, Y. , Soy, H. & Bayrak, M. (2012). Hassas Tarımda Kablosuz Algılayıcı Ağların Kullanımı ve Uygulama Alanlarının İncelenmesi . Journal of the Institute of Science and Technology , 2 Ek:A (2 Sp:A) , 21-26 . Retrieved from https://dergipark.org.tr/en/pub/jist/issue/7930/104307

Erkan, V. U. , Yücer, İ. (2011). "Ayırt Etme Gücü". Ankara Üniversitesi Hukuk Fakültesi Dergisi 60 :sayı:3, 485-522

Hard, D. L., J. R. Myers and S. G. Gerberich. (2002). "*Traumatic Injuries in Agriculture"* Journal of Agricultural Safety and Health, 8 (1) : 51-65.

Önen, L. (2012). Iş Kazasi Riski Yüksek Yerlerde Çalişanlarla Iş Kazasi Riski Az Yerlerde Çalişanlar Arasindaki Psikolojik Özellikler. Psikoloji Çalışmaları, 20, 137-150.

Özkan A., Dilay Y., (2013). Karaman Bölgesinde Meydana Gelen Traktör Kazalarının İş Güvenliği Açısından Değerlendirilmesi. Karayolu Trafik Güvenliği Sempozyumu ve Sergisi, 1(1), 169-178.

Özkan A., Dilay Y., (2019). Karaman İlinde Meydana Gelen Tarım Makinelerinden Kaynaklı Kazalarının Değerlendirilmesi. 32. Ulusal Tarımsal Mekanizasyon ve Enerji Kongresi 04-06 Eylül 2019 - Çanakkale, 18-19.

Özkan, A, Dilay, Y. (2020). Karaman İlinde Tarımsal Üretimde Traktör ve Tarım Makineleri Kaynaklı Kazaların Değerlendirilmesi. Tarım Makinaları Bilimi Dergisi, 16(1), 32-39.

Özkan, A., (1994). Tarımsal Çalışmalarda İş Güvenliği ve İş Verimliliği Bakımından İnsan Faktörü, Selçuk Üniversitesi Fen Bilimleri Enstitüsü, Yayınlanmamış Yüksek Lisans Semineri, Konya.

Özkan, A., Dilay, Y., (2022). Contemporary Multidisciplinary Technical Research, "The Human Factor in Terms Of Work Efficiency And Physical Properties" SRA Academic Publishing, Editor: Assist. Prof. Leila Akbarishahabi, Basım sayısı:1, Sayfa Sayısı 206, ISBN:978-625-7148-41-2.

Peker, A. ve A. Özkan, (1994). 1973–1993 "*Yılları Arasında Karaman Yöresinde Meydana Gelen Traktör ve Tarım İş Makineleri Kazalarının Değerlendirilmesi*". S. 475–484, Tarımsal Mekanizasyon 15. Ulusal Kongresi Bildiri Kitabı, Bursa.

Peker, A. ve A. Özkan. (1995). "*Traktör ve Tarım İş Makineleri Kazalarında Meydana Gelen Can Kayıplarının Risk Analizi"*. S. 618–626, Tarımsal Mekanizasyon 16. Ulusal Kongresi Bildiri Kitabı, Antalya

Polatci, S., Irk, E., Gültekin, Z., & Sobaci, F. (2017). Psikolojik dayaniklilik ve kişilik özellikleri tatmin düzeyini etkiler mi?. Journal of Suleyman Demirel University Institute of Social Sciences, 29(4).

Saraç, C. (1998) Sosyal Sigortalar Kurumları ve İşveren Açısından İş Kazası Kavramı. YODÇEM Yayın No:10. Ankara.

Soy, H. & Dilay, Y. (2021). A Conceptual Design of LoRa based Weather Monitoring System for Smart Farming . Avrupa Bilim ve Teknoloji Dergisi , Ejosat Special Issue 2021 (ICAENS) , 906-910 . DOI: 10.31590/ejosat.1011947

Soy, H., Dilay, Y., & Koçer, S. (2017). A LoRa-based Low Power Wide Area Network Application for Agricultural Weather Monitoring. *International Journal of Science and Engineering Investigations*, *6*(12), 172-176.

Soy, H., Dilay, Y., Özkan, A., Aydın, C., & Bayrak, M. (2013). Intelligent control of agricultural irrigation system based on wireless sensor and actuator networks. Proceedings of the 16th International Multiconference INFORMATION SOCIETY – IS 2013 Volume A

Soy, H., Dilay, Y., Özkan,A., (2016). Fuzzy Control of Agricultural Irrigation System through Wireless Sensor / Actuator Networks. Journal of Multidisciplinary Engineering Science and Technology (JMEST) ISSN: 2458-9403 Vol. 3 Issue 11.

Soy, H., Yılmaz, E., & Dilay, Y. (2008). Gömülü kontrolör ile sera iklimlendirme sisteminin bulanık kontrolü. In *Eleco2008 Internatıonal Conference, Bursa-Türkiye*.

Soy, Hakkı, Dilay, Yusuf, Aydın,Cevat (2013). Kablosuz Algılayıcı Ve Eyleyici Ağlar Yardımıyla Konya Ovasında Tarımsal Su Tüketiminin Azaltılması." Ulusal Kop Bölgesel Kalkınma Sempozyumu 14-16 Kasım 2013, Konya

TDK, (2022). Türk Dil Kurumu, Türkçe Sözlük. https://sozluk.gov.tr/ (Erişim: 17.06.2022)

Tiwari, P. S., L. P. Gite, A. K. Dubey and L. S. Kot. (2002). "*Agricultural Injuries in Central India: Nature, Magnitude, and Economic Impact.*" Journal of Agricultural Safety and Health, 8 (1): 95-11.

6. KAYNAKÇA

Atmaca, G. (2003). Sarmısağın ve tiol içeren bazı bileşiklerin antioksidatif etkileri, Trakya Üniversitesi Tıp Fakültesi Dergisi, 20 (1-3): 54-60.

Birdsall ,T.C.,(1998). Therapeutic applications of taurine. Alternative Medicine Review; 3 (2): 128-136.

Boonyoung, S., Haga, Y. and Satoh, S. (2013). Preliminary Study on Effects of Methionine Hydroxy Analog and Taurine Supplementation in A Soy Protein Concentrate-Based Diet on the Biological Performance and Amino Acid Composition of Rainbow Trout [(*Oncothynchus mykiss* (Walbaum)], Aquaculture Research, 44, 1339-1347.

Bouckenooghe, T., Remacle, C. and Reusens, B. (2006). Is taurine a functional nutrient? Curr Opin Clin Nutr Metab Care. 2006 Nov; 9 (6): 728-33.

Brotons-Martinez, J., Chatzifotis, S., Divanach, P. and Takeuchi, T. (2004). Effect of dietary taurine supplementation on growth performance and feed selection of sea bass *Dicentrarchus labrax* fry fed with demand-feeders. Fisheries Science, 70, 74–79.

Devreker, F., Van den Bergh, M., Biramane, J., Winston, R.L., Englert, Y. and Hardy, K. (1999). Effects of taurine on human embryo development in vitro. *Hum Reprod, 14*, 2350-2356.

El-Sayed, A.M. (2013). Is Dietary Taurine Supplementation Beneficial for Farmed Fish ve Shrimp? a Comprehensive Review , Reviews in Aquaculture: 5, 1-15.

Eppler, B. and Dawson, R. (1998). The effects of aging on taurine content and biosynthesis in different strains of rats. In: Lombardini J.B., Schaffer S., Huxtable R.J.Jr. (Eds). Taurine 3. Plenum, New York.55-61.

Gaylord, G.T., Teague, A.M., Barrows, F.T. (2006). Taurine supplementation of allplant protein diets for rainbow trout (*Oncorynchus mykiss*). Journal of the World Aquaculture Society, 37(4), 509-517.

Han, Y., Koshio, S., Jiang, Z., Ren, T., Ishikawa, M., Yokoyama, S. and Gao, J. (2014). "Interactive Effects of Dietary Taurine ve Glutamine on Growth Performance, Blood Parameters ve Oxidative Status of Japanese Flounder *Paralichthys olivaceus*", Aquaculture, 434, 348-354.

Han, X., Patters, A.B., Jones, D.P., Zelikovic, I. And Chesney, R.W. (2006). The taurine transporter: mechanisms of regulation. Acta Physiologica; 187 (1-2): 61-73.

Hou, J., Jia, Y., Yang, Z., Li, Y., Cheng, F., Li, D. and Ji, F. (2013). Effects of Taurine Supplementation on Growth Performance ve Antioxidative Capacity of Chinese Soft-Shelled Turtles, *Pelodiscus sinensis*, Fed A Diet of Low Fish Meal Content, Journal of the World Aquaculture Society: 44(6), 786-794.

Huxtable, R.J., (1992). Physiologyical actions of taurine, Physiological Review; 72 (1), 101-163.

Kato, S., Umeda, M., Takeeda, M., Kanatsu, K., and Takeuchi, K. (2002). Effect of taurine on ulcerogenic response and impaired ulcer healing induced by monochloramine in rat stomachs. Aliment Pharmacol Ther, 2(16 Suppl), 35-43.

Kendler, B.S. (1989). Taurine: An overview of its role in preventive medicine. Prev. Med; 18: 79-100.

Kim, S.K., Takeuchi, T., Yokoyama, M. and Murata, Y. (2003). Effect of taurine supplementation with taurine, β-alanine and GABA on the growth of juvenile and Fingerling Japanese flounder *Paralichthys olivaceus* Fisheries Science, 69, 242-248.

Kim, S.K., Takeuchi, T., Yokoyama, M., Murata, Y., Kaneniwa, M. and Sakakura, Y. (2005). Effect of dietary taurine levels on growth and feeding behavior of juvenile Japanese flounder *Paralichthys olivaceus*. Aquaculture, 250, 765– 774.

Kumar, P., Prasad, Y., Patra, A.K., Ranjan, R., Swarup, D., Patra, R.C. and Pal, S. (2009). Ascorbic Acid, Garlic Extract ve Taurine Alleviate Cadmium-Induced Oxidative Stress in Freshwater Catfish (*Clarias batrachus*), Science of the Total Environment: 407, 2024-5030.

Lourenço, R. and Camilo ,M.E. (2002). Taurine: a conditionally essential amino acid in humans. Nutricion Hospitalaria; 17 (6), 262-270.

Matsunari, H., Hamada, K., Takeuchi, T. and Mushiake, K. (2006). Effect of taurine levels in broodstock diet on reproductive performance of yellowtail *Seriola quinqueradiata,* Fisheries Science, 72, 955–960.

O'flaherty, L, Stapleton ,P.P, Redmond, H.P, Bouchier-Hayes, D.J. (1997). Intestinal taurine transport. Eur J Clin Invest; 27: 873-880.

Ölmez, M ve Polat, F.S., 2010. Ziraat Mühendisliği Dergisi l : 354.

Özşahin Delibaş, E.A. (2011). Ratlarda Karbon Tetra klorür toksisitesi üzerine N-Asetilsistein ve Taurinin Etkisi, Erciyes Üniversitesi Sağlık Bilimleri Enstitüsü Biyokimya Anabilim Dalı, Doktora tezi, 112s.

Parcell, S. (2002). Sulfur in human nutrition and applications in medicine. *Altern Med Rev,* 7,22-44.

Paauw, J.D. and Davis, A.T. (1990). Taurine concentrations in serum of critically injured patients and age- and sex- matched healthy control subjects. Am J Clin Nutr, 52, 657-660.

Pinto, W., Figueria, L., Santos, A., Barr, Y., Hellve, S., Dinis, M.T. and Aragao, C. (2013). " Is Dietary Taurine Supplementation Beneficial for Gilthead Seabream (*Sparus aureta*) Larvae? ", Aquaculture, 384-387, 1-5.

Polat, F.S. (2011). Gökkuşağı Alabalığı (*Oncorynchus mykiss,* W. 1792) Larvalarının Büyüme Performansı ve Yem Değerlendirmesine Taurinin Etkisi, Süleyman Demirel Üniversitesi Fen Bilimleri Enstitüsü, Yüksek Lisans Tezi, 48s.

Qi, G., Ai, Q., Mai, K., Xu, W., Liufu, Z., Yun, B. and Zhou, H. (2012). Effects of Dietary Taurine Supplementation to A Casein-Based Diet on Growth Performance and Taurine Distribution in Two Sizes of Juvenile Turbot, Aquaculture, 358-359, 122-128.

Rijssenbeek, A.L., Melis, G.C., Oosterling, S.J., Boolens, P.G., Houdijk, A. P., Richir, M.C. (2006). Taurine and the relevance of supplementation in humans, in health and disease. Curr Nutr Food Sci(2), 381-388.

Robinson, EH., Allen, OW., Poe, WE., Wilson, RP., (1978). Utilization of dietary sulfur compounds by fingerling channel catfish: 1-methionine, DLmethionine, methionine hydroxy analogue, taurine and inorganic sulfate. Journal of Nutrition, 108,1932–1936.

Roysommuti, S., Azuma, J., Takahashi, K. and Schaffer, S. (2003). Taurine cytoprotection:from cell to system. Thai J Physiol Sci, 16(2), 17-27.

Salze, G.P. and Davis, D.A. (2015). Taurine: A Critical Nutrient for Future Fish Feeds , Aquaculture, 437, 215-229.

Schaffer, S., Jong, C., Ramilla, K. and Azuma, J. (2010). Physiologicalroles of taurine in heart and muscle. *J Biomed Sci, Aug 24*(17), Suppl 1:S2.

Schaffer, S., Lombardini, J. and Azuma, J. (2000). Interaction between the actions of taurine and angiotensin II. *Amino Acids, 18*, 305-318.

Schuller-Levis, G.B. and Park, E. (2004). Taurine and its chloramine: modulators of immunity. Neurochemical Research; 29, 117-126. New York.

Sevgiler, Y., Karaytug, S. and Karayakar, F. (2011). "Antioxidative Effects of N-Acetylcysteine, Lipoic Acid, Taurine, ve Curcumin in the Muscle of *Cyprinus carpio* L. Exposed to Cadmium", Arh Hig Rada Toksikol, 62, 1-9.

Sunucu Karafakıoğlu, Y. (2010). Antioksidanlar ve Bir Antioksidan Olarak Taurin, Kocatepe Vet J. 3 (1): 55-61.

Takagi, S., Murata, H., Goto, T., Hayashi, M., Hatate, H., Endo, M., Yamashita, H. and Ukawa, M., (2006b). Hemolytic supression roles of taurine in yellowtail *Seriola quinqueradiata* fed non-fishmeal diet based on soybean protein. Fisheries Science, 72, 546-555.

Takagi, S., Murata, H., Goto, T., Ichiki, T., Endo, M., Hatate, H., Yoshida, T., Sakai, T., Yamashita, H., Ukawa, M. (2006a). Efficacy of taurine supplementation for preventing green liver syndrome and improving growth performance in yearling red sea bream *Pagrus major* fed low-fishmeal diet. Fisheries Science, 72, 1191-1199.

Timothy, C. and Birdsall, N.D. (1998). Therapeutic Applications of Taurine. *Alt Med Rev, 3*(2), 128-136.

Trachtman, H., Del Pizzo, R., Sturman, J.A, Huxtable, R.J. and Finberg, L. (1988). Taurine and osmoregulation. *AJDC*, 142:1194-1198.

Toktaş Torun, N., (2013). Taurinin Yorgunluğu Geciktirme Zamanı Üzerine Etkisinin İncelenmesi, Akdeniz Üniversitesi Sağlık Bilimleri Enstitüsü Spor Bilimleri Anabilim Dalı, Doktora tezi, 59 s.

URL 1: https://supplementansiklopedisi.com/taurin-taurine-nedir/ Erişim tarihi 5.10.2022.

URL 2: https://okimya.com.tr/supplementler/taurin/ Erişim tarihi 6.10.2022

Yamamoto, J., Akabene S., Yoshimi, H. and Nakai, M. (1985). Effects of taurine on stress-evoked hemodynamic and plasma catecholamine changes in spontaneously hypertansive rats. Hypertension, 7,913.

KAYNAKÇA

Akar, H., Y. Kaya. (2021). The genetic characterization of wild sunflower species (*Helianthus spp.*) and interspecific hybrids based on broomrape resistance. III. International Agricultural, Biological & Life Science Conference, September 1-3, Edirne, Turkey, 1008-1024.

Akhtouch, B. Muñoz-Ruz, J. Melero-Vara, J. M. Fernández-Martínez, J. M. Domínguez, J. (2002). Inheritance of Resistance to Race F of Broomrape (*Orobanche cumana* Wallr.) in Sunflower Lines of Different Origin. *Plant Breeding*, 121, 266–269.

Aksoy, E., Pekcan V. (2014). Canavar Otları (*Orobanche spp., Phelipanche spp.*) ve Mücadelesi. Gıda, Tarım ve Hayvancılık Bakanlığı, Tarımsal Araştırmalar ve Politikalar Genel Müdürlüğü, 15, Ankara.

Al-Khatib, K. Baumgartner, J. R. Peterson, D. E. Currie, R. S. (1998). Imazethapyr Resistance in Common Sunflower (*Helianthus annuus*). *Weed Science*. 46, 403–407.

Amri, M. Abbes, Z. Ben Youssef, S. Bouhadida, M. Ben Salah, H. Kharrat, M. (2012). Detection of the Parasitic Plant, Orobanche cumana on Sunflower (*H. annuus* L.) in Tunisia. *Afr. J. Biotechnol*. 11, 4163–4167.

Anton, F.G., Pacureanu Joita M., Sauca F., Risnoveanu L. (2017). Evaluating of Wild *Heliantus* Species of Sunflower and Interspecific Hybridization for Resistance to Broomrape (*Orobanche cumana*). *Annals of the University of Craiova - Agriculture, Montanology, Cadastre Series* Vol. XLVII 7–11.

Antonova, T. S. Araslanova, N. M. Strelnikov, E. A. Ramazanova, S. A. Tchelustnikova, T. A. Guchetl, S. Z. (2011). Screening of wild *Helianthus* species for resistance to high virulent *O. cumana* affecting sunflower in the Rostov Region of the Russian Federation. *Helia*, 55, 115–124.

Antonova, T. S. Araslanova, N. M. Strelnikov, E. A. Ramazanova, S. A. Guchetl, S. Z. Chelyustnikova, T. A. (2013). Distribution of Highly Virulent Races of Sunflower Broomrape (*Orobanche cumana* Wallr.) in the Southern Regions of the Russian Federation. *Russ. Agr. Sci.* 39, 46–50.

Bilgen, B.B., Barut, A.K., Demirbaş S. (2019). Genetic characterization of *Orobanche cumana* populations from the Thrace region of Turkey using microsatellite markers. *Turkish Journal of Botany.* 43: 38–47

Chabaud, M, Auriac, MC, Boniface MC, Delgrange S, Folletti T, Jardinaud M-F, Legendre A, Perez-Vich B, Pouvreau J-B, Velasco L, Delavault P, Muños S. (2022). Wild *Helianthus* species: A reservoir of resistance genes for sustainable pyramidal resistance to broomrape in sunflower. *Front. Plant Sci.* 13:1038684. DOI: 10.3389/fpls.2022.1038684

Christov, M., Batchvarova, R., Hristova-Cherbadzhi, M. (2009). Wild Species of *Helianthus* L. Sources of Resistance to the Parasite *Orobanche cumana* Wallr. *Helia*, 51, 65–74.

Christov, M., Hristova-Cherbadzi, M., Entcheva, V., Shindrova, P., Kiryakov, I., Valkova, D., Sabev, G., Batchvarova, R. (2011). Creating new sunflower forms and lines, resistant to diseases, the broomrape parasite and certain types of herbicides applying the interspecific and intergeneric hybridization, Proceeding of International Symposium Sunflower Breeding on Resistance to Diseases, Krasnodar, Russia. 72-84.

Domínguez, J. Melero-Vara, J. M. Ruso, J. Miller, J. Fernández-Martínez, J. M. (1996). Screening for Resistance to Broomrape (*Orobanche cernua*) in Cultivated Sunflower. *Plant Breeding*, 115, 201–202.

Duca, M., Clapco, S., Nedealcov, M., Dencicov, L. (2019). Influence of environmental conditions on the virulence and distribution of Orobanche cumana Wallr. in the Republic of Moldova. *OCL - Oilseeds and Fats, Crops and Lipids,* 26(1).

Duca, M., Clapco, S., Joita-Pacureanu, M. (2022). Racial status of *Orobanche cumana* in some countries other the world. *Helia*, 45:76. 1-22

Duriez, P., Vautrin, S., Auriac, M. C., Bazerque, J., Boniface, M. C., Callot, C., Carrère, S., Cauet, S., Chabaud, M., Gentou, F., Lopez-Sendon, M., Paris, C., Pegot-Espagnet, P., Rousseaux, J. C., Pérez-Vich, B., Velasco, L., Bergès, H., Piquemal, J., Muños, S. (2019). A receptor-like kinase enhances sunflower resistance to *Orobanche cumana*. *Nature Plants*, 5(12), 1211–1215.

Echevarría-Zomeño, S. Pérez-de-Luque, A. Jorrín, J. Maldonado, A. (2006). Pre-Haustorial Resistance to Broomrape (*Orobanche cumana*) in Sunflower (*H annuus*): Cytochemical Studies. *J. Exp. Bot*. 57, 4189–4200.

Encheva, V. (2018). Distribution and race composition of broomrape (*O. cumana*) in Bulgaria during 2008–2017. Proc. 4*th* Inter. Symposium on Broomrape in Sunflower; Bucharest, Romania. 2–4 July. 58.

Eizenberg, H. Plakhine, D. Hershenhorn, J. Kleifeld, Y. Rubin, B. (2003). Resistance to Broomrape (*Orobanche spp.*) in Sunflower (*Helianthus annuus* L.) is Temperature Dependent. *J. Exp Bot.,* 54, 1305–1311.

Fernández-Martínez, J. M. Melero-Vara, J. M. Muñoz-Ruz, J. Ruso, J. Domínguez, J. (2000). Selection of Wild and Cultivated Sunflower for Resistance to a New Broomrape Race that Overcomes Resistance to Or5 Gene. *Crop Science.* 40, 550–555.

Fernández-Martínez, J M. B. Pérez-Vich, L. Velasco. (2015). Sunflower Broomrape (*Orobanche cumana* Wallr.). N. Dunford, E. M. Force (Ed) *Sunflower: Chemistry, Production, Processing, and Utilization.* 710 pages. AOCS (American Oil Chemistry Society. 129-155.

Evci, G., N. Sezer, V. Pekcan, M. I. Yılmaz, Y. Kaya. (2011). Broomrape control in sunflower production in Turkey. *Journal of Academy of Science of Moldova*. 2 (314): 111-117.

Evci, G., V. Pekcan, İ. M. Yılmaz, Y. Kaya. (2013). Ayçiçeği ebeveyn hat ve hibritlerin orobanşın yeni ırklarına dayanımlarının ve verim performanslarının belirlenmesi. Türkiye X. Tarla Bitkileri Kongresi. 10-13 Eylül, Konya. II: 36-43.

Gontcharov, S. V. (2009). Sunflower Breeding for Resistance to the New Broomrape Race in the Krasnodar Region of Russia. *Helia.* 51, 75–80.

González-Cantón, E., Velasco, A., Velasco, L., Pérez-Vich, B., Martín-Sanz, A. (2019). First report of sunflower broomrape (*Orobanche cumana*) in Portugal. *Plant Disease.* 103: 2143.

Gorbachenko, FI., Usatenko, TV., Gorbachenko, O. F. (2011). Results of Sunflower Breeding in Resistance to Broomrape on Don. *Helia,* 54: 9-18.

Guchetl, S.Z., Savichenko, D.L., Ramazanova, S.A. (2020). The search for the location of the sunflower resistance gene to race G of broomrape on the linkage map in the lines of breeding of VNIIMK. DAICRA. IOP Conf. Series: *Earth and Environmental Science.* 699. DOI:10.1088/1755-1315/699/1/012008.

Hladni, N. Dedic, B. Jocic, S. Miklic, V. Dusanic, N. (2012). Evaluation of Resistance of New Sunflower Hybrids to Broomrape in the Breeding Programs in Novi Sad. *Helia*. 56, 89–98.

Imerovski, I. A. Dimitrijevic, D. Miladinovic, B. Dedic, S. Jocic, V. Miklic. (2012). Towards *Orobanche* resistance in sunflower - SSR analysis of a novel resistance source, Proc. of 18th International Sunflower Conference, Mar del Plata, Argentina. 1043-1047.

Imerovski, I. A. Dimitrijevic, D. Miladinovic, B. Dedic, S. Jocic, B. Kovacevic, D. Obreht. (2013). Identification of PCR markers linked to different Or genes in sunflower, *Plant Breeding*. 132,115-120.

Imerovski, I., Dimitrijević, A., Miladinović, D., Dedić, B., Jocić, S., Tubić, N. K., Cvejić, S. (2016). Mapping of a new gene for resistance to broomrape races higher than F. *Euphytica,* 209: 2, 281–289.

Imerovski, I., Dedić, B., Cvejić, S., Miladinović, D., Jocić, S., Owens, G. L., Tubić, N. K., & Rieseberg, L. H. (2019). BSA-seq mapping reveals major QTL for broomrape resistance in four sunflower lines. *Molecular Breeding,* 39(3). https://doi.org/10.1007/s11032-019-0948-9.

Ish-Shalom-Gordon, N., Jacobsohn, R., Cohen, Y., (1993). Inheritance of resistance to *O. cumana* in sunflower. *Phytopathology*, 83:1250-1252.

Iuoras, M., Stanciu, D., Ciucã, M., Nãstase, D., Geronzi, F. (2004). Preliminary studies related to the use of marker assisted selection for resistance to *O. cumana* in sunflower, *Romanian Agric. Res.*, 21, 33-37.

Jan, C.C., Z. Liu, G.J. Seiler, L. Velasco, B. Pérez-Vich, and J. Fernández-Martínez. 2014. Broomrape (*Orobanche cumana* Wallr.) resistance breeding utilizing wild *Helianthus* species. Helia 37:141–150.

Jebri, M, Ben Khalifa M, Fakhfakh H, Pérez-Vich B, Velasco L. (2017). Genetic diversity and race composition of sunflower broomrape populations from Tunisia. *Phytopathology Mediterranean.* 56: 421-430.

Jestin, C., Lecomte V., Duroueix F. (2014). Current situation of sunflower broomrape in France. Proceedings of the 3rd International Symposium on Broomrape in Sunflower; Córdoba, Spain. 3–6 June. 3–6.

Joel, D. M. (1987). Identification of *Orobanche* Seeds. Proc 4th International Symposium on Parasitic Flowering Plants, August 8–12, Marburg, Germany. 437–444.

Joel, D. M. (2013). The Haustorium and the Life Cycles of Parasitic *Orobanchaceae*. *Parasitic Orobanchaceae;* Joel, D. M., Gressel, J., Musselman, L. J., Eds.; Springer: New York, pp 21–23.

Jovkovic, M., Jocic, S., Cvejic, S., Miladinovic, D.M., Dedic, B., Terzic, S., Marjanovic-Jeromela, A., Miklic, V. (2018). *Helianthus* species as a sources for broomrape resistance. Proc. 4th International Symposium on Broomrape in Sunflower, Bucharest, Romania, 2–4 July. 178–186.

Kaya, Y., G. Evci, V. Pekcan, T. Gucer. (2004). Determining new broomrape infested areas, resistant lines and hybrids in Trakya Region of Turkey. *Helia*. 27: 40. 211-218.

Kaya, Y., G. Evci, V. Pekcan, T. Gucer, I. M. Yilmaz. (2009). Evaluation of Broomrape Resistance in Sunflower hybrids. *Helia*. 32 (51): 161-169.

Kaya, Y., G. Evci, V. Pekcan, T. Gücer, I. M. Yilmaz. (2010). The current Situation of Broomrape Problem in Sunflower Production, the Solutions and Future Directions in Turkey. Proc. Abstracts of 8th European Sunflower Biotechnology Conference. March 1-3. Antalya, Turkey. 59.

Kaya, Y. (2014a). Current situation of sunflower broomrape around the world. Proc. 3rd International Symposium on Broomrape (*Orobanche spp*.) in Sunflower. 3-6 June. Cordoba, Spain. 9-18.

Kaya, Y. (2014b). Sunflower. Ed: Pratap A. and Kumar J., *Alien Gene Transfer in Crop Plants.* 281-315. Springer Press.

Kaya, Y., Evci, G., Pekcan, V., Yilmaz, M. I. (2014). Broomrape resistance breeding in sunflower: A case study in Turkey. Proc. 3rd Int. Symp. Broomrape (*Orobanche spp*.) in Sunflower. 3-6 June. Cordoba, Spain. 194-199.

Kaya, Y. (2017). Broomrape Parasite Resistance in Sunflower: Major Challenges and Achivements. 4th Balkan Scientific Conference on Biology. Plovdiv. 1-3 November, Bulgaria. 10

Kaya, Y., Sahin, S., Beser, N. (2020). Yield determination of some broomrape resistant sunflower hybrids in drought conditions in Trakya region, Turkey. II. International Agricultural, Biological & Life Science Conference, September 1-3, Edirne, Turkey, 1249-54.

Kaya, Y. (2020). Sunflower Production in Blacksea Region: The Situation and Problems. *International Journal of Innovative Approaches in Agricultural Research,* 4(1), 147-155.

Kilic, Y., M. Sezgin, Y. Kaya. (2016). Determining new Aggressive Broomrape Infestation in Mediterranean Region of Turkey. Proc. 19*th* Int. Sunflower Conference, 29 May - 3 June, Edirne, Turkey. 728-733.

Louarn, J., Boniface, MC., Pouilly, N., Velasco, L., Pérez-Vich, B., Vincourt, P., Muños, S. (2016). Sunflower Resistance to Broomrape (*Orobanche cumana*) is Controlled by Specific QTLs for Different Parasitism Stages, *Front. Plant Sci.* 7, 590.

Lu, Y.H., Gagne G., Grezes-Besset B., Blanchard, P. (1999). Integration of a molecular linkage group containing broomrape resistance gene Or5 into an RFLP map in sunflower, *Genome*, 42, 453-456.

Lu, Y.H., J.M. Melero-Vara, J.A. Garcia-Tejada, P. Blanchard. (2000). Development of SCAR markers linked to the gene Or5 conferring resistance to broomrape (*Orobanche cumana* Wallr.) in sunflower, *Theor. Appl. Genetics*. 100, 625-632.

Maklyak, E., Kyrychenko, V.V., Pacureanu, M.J. (2018). Race composition and phenology of sunflower broomrape (*Orobanche cumana* Wallr.) in Ukraine. In Proceedings of the 4th International Symposium on Broomrape in Sunflower, Bucharest, Romania, 2–4 July. 67–78.

Ma D.T., C.C. Jan, (2014). Distribution and race composition of sunflower broomrape (*Orobanche cumana* Wallr.) in Northern China. Proc. 3rd International Symposium on Broomrape (*Orobanche spp.*) in Sunflower. 3-6 June. Cordoba Spain, 65−69.

Malek, J., del Moral, L., Fernandez-Escobar, J., Perez-Vish, B., Velasco, L. (2017). Racial characterization and genetic diversity of sunflower broomrape populations from Northern Spain. *Phytopathology Mediterranean.* 56, 70–76.

Marquez-Lema A., Delavault P., Letousey P., Hu J., Perez-Vich B. (2008). Canditate gene analysis and identification of TRAP and SSR markers linked to the Or5 gene, which confers sunflower resistance to race E of broomrapre (*Orobanche cumana* Wallr.), Proc. 17th International Sunflower Conference, Cordoba, Spain, 661-666.

Martin-Sanz A, Malek J, Fernandez-Martinez JM, Pérez-Vich B, Velasco L. (2016). Increased virulence in sunflower broomrape (*Orobanche cumana* Wallr.) populations from southern Spain is associated with greater genetic diversity. *Front Plant Sci* 7: 589.

Martín-Sanz, A., Pérez-Vich, B., Rueda, S., Fernández-Martínez, J. M., Velasco, L. (2019). Characterization of post-haustorial resistance to sunflower broomrape. *Crop Science*, 60(3), 1188–1198.

Miladinovic, D, Jocic S, Dedic B, Cvejic S, Dimitrijevic A, Imerovski I, Malidza G. (2014). Current situation of sunflower broomrape in Serbia. Proc. 3rd International Symposium on Broomrape (*Orobanche spp*.) in Sunflower, 3–6 June, Cordoba, Spain. 33-38.

Molinero-Ruiz, L., Delavault, P., Perez-Vich, B., Pacureanu-Joita, M., Bulos, M., Altieri, E., Dominguez, J. (2015). History of the Race Structure of *O. cumana* and Breeding of Sunflower for Resistance to this Parasitic Weed: A Review, *Spanish Journal of Agricultural Research*, 13:4.

Nabloussi A., Velasco L., Assissel N. (2018). First report of sunflower broomrape, *Orobanche cumana* Wallr. in Morocco. *Plant Dis*. 102:457

Pacureanu-Joita, M., Vranceanu, A.V., Soare, G., Marinescu, A., Sandu, I. (1998). The evaluation of the parasite host interaction in the system (*H. annuus - O. cumana*) in Romania, Proc. 2nd Balkan Symp. on Field Crops. 16-20 June, NoviSad, 153-155.

Pacureanu-Joita, M., Fernandez-Martinez, J.M., Sava, E., Raranciuc, S. (2009). Broomrape (*Orobanche cumana* Wallr.), the most important parasite in sunflower, Analele I.N.C.D.A. Fundulea, 77,49-56.

Pérez-de-Luque, A. Moreno, M. T., Rubiales, D. (2008). Host Plant Resistance against Broomrapes (*Orobanche spp.*): Defence Reactions and Mechanisms of Resistance. *Ann. Appl. Biol*., 152, 131–141.

Perez-Vich, B., Akhtouch, B., Munoz-Ruz, J., Fernandez-Martinez, J.M., Jan, C.C. (2002). Inheritance of resistance to a highly virulent race F of *Orobanche cumana* in a sunflower line derived from interspecific amphiploids. *Helia*, 25, 137-144.

Perez-Vich, B., L. Velasco, J. M. Fernandez-Martinez. (2004). QTL mapping of resistance to races E and F of broomrape (*O. cumana*) in sunflower, Proc. Parasitic Plant Management in Sustainable Agriculture Meeting on Breeding for *Orobanche* Resistance in Sunflower, Bucharest, Romania.

Pineda-Martos, R. Velasco, L. Fernández-Escobar, J. Fernández-Martínez, J. M.; Pérez-Vich, B. (2013). Genetic Diversity of Sunflower Broomrape (*Orobanche cumana*) Populations from Spain. *Weed Res.* 53: 279–289.

Radwan O., Ahmed TA, Knapp SJ. (2009). Identification of TIR-NBS-LRR resistance gene candidates linked to Or5 locus for resistance to broomrape (*O. cumana*) in sunflower. *A. J. Biotechnology*. 12: 211-224.

Risnoveanu, L., Joita-Pacureanu, M., Anton, F. (2016). The virulence of broomrape (*Orobanche cumana* Wallr.) in sunflower crop in Braila area, in Romania. *Helia*. 39: 189–196.

Rodríguez-Ojeda, M. I. Velasco, L. Alonso, L. C. Fernández-Escobar, J. Pérez-Vich, B. (2011). Inheritance of the Unpigmented Plant Trait in *Orobanche cumana*. *Weed Research*. 51: 151–156.

Rodríguez-Ojeda, M. I. Fernández-Martínez, J. M. Velasco, L. Pérez-Vich, B. (2013). Extent of Cross-Fertilization in *Orobanche cumana* Wallr. *Biol. Plant.* 57: 559–562.

Ruso, J., Sukno, S., Domínguez-Giménez, J., Melero-Vara, J. M., Fernández-Martínez, J. M. (1996). Screening of Wild Helianthus Species and Derived Lines for Resistance to Several Populations of Orobanche cernua. *Plant Disease.* 80, 1165–1169.

Sayago, A., Perez-Vich, B., Fernandez-Martinez, J.M., Velasco, L. (2018). A new source of posthaustorial resistance to sunflower broomrape derived from *Helianthus praecox.* Proc. of 4th International Symposium on Broomrape in Sunflower, Bucharest, Romania, 2–4 July. 147.

Seiler, G.J., C.C. Jan. (2014). Wild sunflower species as a genetic resource for resistance to sunflower broomrape (*O. cumana*). *Helia*. 37:129–139.

Skoric, D., Pacureanu, M. (2010). Sunflower breeding for resistance to broomrape (*O. cumana*), Proc. Inter. Symp. Sunflower Breeding for Resistance to Disease. June 23-24. Krasnodar, Russia. 19-29.

Skoric, D. (2012). The Genetics of Sunflower, In Z. Kovacevic, D. Skoric and Z. Sakac. (Ed.) *Sunflower Genetics and Breeding*. International Monogram. Serbian Acad. Sci. 1-125.

Sukno, S, J.M. Melero-Vara, J.M. Fernández-Martínez. (1999). Inheritance of resistance to *Orobanche cernua* Loefl. in six sunflower lines, *Crop Science*. 39, 674-678.

Tang, S., A. Heesacher, V.K. Kishore, A. Fernández, E.S. Sadik, G. Cole, S.J. Knapp. (2003). Genetic mapping of the Or5 gene for resistance to *Orobanche* race E in sunflower, *Crop Science*. 43, 1021-1028.

Terzic, S., Dedić, B., Atlagić, J., Jocić, S., & Tančić, S. (2010). Screening wild sunflower species and F1 interspecific hybrids for resistance to broomrape. *Helia*, 33(53), 25–30.

Uludağ, A., Üremiş, İ., Kaya, Y. (2021). Ayçiçeğinde Yabancıotlar ve Mücadelesi. Ed. Y. Kaya. *Ayçiçeği Tarımı.* Tarım Gündem Dergisi, Nobel Yayıncılık. 101-125

Velasco, L., Pérez-Vich, B, Jan, CC., Fernandez-Martinez, JM. (2007). Inheritance of resistance to broomrape (*O. cumana*) race F in sunflower line derived from wild sunflower species. *Plant Breeding*. 126: 67-71.

Velasco, L., Perez-Vich, B., Yassein, AAM., Jan, CC., Fernandez-Martinez, J.M. (2012). Inheritance of resistance to sunflower broomrape (*O. cumana*) in a interspecific cross between *H. annuus* and *H. debilis subsp. tardiflorus*, *Plant Breeding*. DOI: 10.1111/j.1439-0523.2011.01915.

Vranceanu, AV., Tudor VA., Stoenescu, FM., Pirvu, N. (1980). Virulence groups of *O. cumana* differential hosts and resistance sources and genes in sunflower, Proc. 9*th* Int. Sunfl. Conf., Torremolinos, Spain. 74-80.

Yonet, N, Y Aydin, G Evci, AA Uncuoglu. (2018). Genomic Evaluation of Sunflower Broomrape (*Orobanche cumana*) Germplasm by KASP Assay. *Helia,* 41 (68) 57-72

Zhang, X., Zheng, C., Wang, M., An, Y., Zhao, S., Jan, C.C. (2018). Identification of Broomrape (*Orobanche cumana* Wallr.) Biotypes in the Main Sunflower Growing Areas of China. Proc 4*th* Inter. Symposium on Broomrape in Sunflower, Bucharest, Romania, 2–4 July. 19–22.

KAYNAKÇA

[1] Bayramoğlu, Z., Ağızan K ve Tekin M. (2018). Türkiye'de Biyoekonomi Girişimciliğinin Tarımdaki Önemi, *Tarım ve Doğa Dergisi*, 21, 227-236.

[2]Yavuz, F. (2017).Türkiye Tarımına Yeniden Bakış, https://setav.org/assets/uploads/2019/04/137R.pdf (E.T, 10.11.2022.)

[3] Avcı, Y. (2019). Biyoekonomi ve Tarım: Konya'da Tıbbi ve Aromatik Bitkilerin Potansiyeli ve Fırsatlar, Yüksek Lisans Tezi, 98 sayfa. Selçuk Üniversitesi, Fen Bilimleri Enstitüsü, Konya

[4]Richardson, B. (2012). Fosil Yakıttan Biyo Bazlı Ekonomiye: Endüstriyel Biyoteknoloji Politikaları, Cilt 30, Sayı 2.

[5] Prodi, R. (2000). Lizbon Avrupa Konseyi Başkanlık sonuçları: Gelişmekte olan dünyada

Biyoekonomi vaadinde bulunmak : *Sosyal İnovasyon ve Eğitim* ,73-81.,

[6]EC (2012). European Comission Raporu https://www.ab.gov.tr/regular-progress-reports_46224_en.html (E.T, 10.11.2022).

[7]OECD, (2009). The Bioeconomy to 2030: designing a policy agenda https://www.oecd.org/futures/longtermtechnologicalsocietalchallenges/thebioeconomyto2030designingapolicyagenda.htm (E.T, 08.11.2022).

[8]Çalışkan, Ö. (2011). 2013 sonrası Avrupa Birliği Ortak Tarım Politikası: Avrupa Komisyonu'nun Reform Önerileri Üzerine Bir Değerlendirme, *Erciyes Üniversitesi İİBF Dergisi*: 137-164.

[9] Kalaycı, İ. (2012). Türkiye Tarım Sektöründe Yapısal Dönüşüm Politikaları (1923-2023), İktisadi Araştırmalar Vakfı, İstanbul.

[10] Gustafsson, M. (2011). Sürdürülebilir Biyoekonomi: Finlandiya'daki Potansiyel, Zorluklar ve Fırsatlar, Abo Akademi Üniversitesi, Finlandiya, https://translate.google.com/translate?hl=tr&sl=en&u=https://www.researchgate.net/publication/257930180_Sustainable_Bioeconomy_Potential_Challenges_and_Opportunities_in_Finland&prev=search (E.T, 18.10.2022).

[11] Göker, A. (2006). Geleceğin Tarımı, Çukurova Üniversitesi Ziraat Fakültesi Ulusal Tarım Kurultayı.

[12] TOB (2017). Tarım ve Orman Bakanlığı kayıtları 2017.

[13] Kiper, M. (2013). Biyoteknoloji Sektörel İnovasyon Sistemi: Biyoteknoloji Sektörel İnovasyon Sistemi Kavramlar Dünyadan Örnekler Türkiye'de Durum ve Çıkarımlar, Türkiye Teknoloji Geliştirme Vakfı (TTGV), 1.Baskı.

[14]SBB (2022). Bakanlık Yıllık Raporu. https://www.sbb.gov.tr/wp-content/uploads/2022/10/Yillik-Ekonomik-Rapor-2022.pdf (E.T, 08.10.2022).

[15]Tübitak (2020).Türkiye Bilimsel ve Teknolojik Araştırma Kurumu Kayıtları. www.tüik.gov.tr (E.T, 01.10.2022).

KAYNAKÇA

Akesen, A ve Ekizoğlu, A., 2010. Ormancılık. Editörler: Aytuğ Akesen ve Abdi Ekizoğlu, *Ormancılık Politikası*. Türkiye Ormancılar Derneği Yayını, sf 58, Ankara.

URL-1. https://www.worldwildlife.org/about/history (15 ekim 2022 18:30)

URL-2. http://www.milliparklar.gov.tr/korunanalanlar/korunanalan1.htm (02 Ekim 2022 15:30)

URL-3. http://www.milliparklar.gov.tr/resmiistatistikleryeni (25 Ekim 2022 11:12).

URL 4 https://yalova.csb.gov.tr/tabiat-parki-milli-park-tabiat-aniti-tabiati-koruma-alanlarinin-belirlenmesi-haber-95971

T.C. Resmî Gazete,1983, 2873 Sayılı Milli Parklar Kanunu, (18132), 11.08.1983, 5919-5927

White, G. F. (1966). Formation and role of public attitudes. In *Environmental Quality in a Growing Economy* (H. Jarrett, ed.), p. 105. Baltimore, MD: John Hopkins press.

Sewell, W. R. D. (1974). Perceptions, attitudes and public participation in countryside managementin Scotland. *Journal of Environmental Management* 2, 235–257.

Trakolis, D. (1983). The social role of national parks-Recreation and environmental education. *Dasika Chronica* 5–6, 184–189.

KAYNAKÇA

Alpbaz, A., vd. (1992a). *Deniz Balıkları Yetiştiriciliğinde Artemia*. Teknik Bülten, Ege Üniversitesi, Su Ürünleri Fakültesi Yayın No: 32, İzmir.

Alpbaz, A., vd. (1992b). *Deniz Balıkları Larvası Yetiştiriciliğinde Rotifera*. Teknik Bülten, Ege Üniversitesi, Su Ürünleri Fakültesi Yayın No: 30, İzmir.

Alpbaz, A., vd. (1996). *Su Piresi Yetiştiriciliği*. Teknik Bülten (2. Baskı), Ege Üniversitesi, Su Ürünleri Fakültesi Yayın No: 33, İzmir.

Anonim (2016). Canlı Yem Üretimine Hazırlık ve Üretim. T.C. Milli Eğitim Bakanlığı, Ankara. http://www.megep.meb.gov.tr/mte_program_modul/moduller/Canl%C4%B1%20Yem%20%C3%9Cretimine%20Haz%C4%B1rl%C4%B1k%20ve%20%C3%9Cretim.pdf

Cirik, S. ve Gökpınar, Ş. (1993). *Plankton Bilgisi ve Kültürü* (Ders Kitabı). Ege Üniversitesi, Yayın No: 47, Bornova/İzmir.

Leger, P., Bengston, D.A., Sinpson, K.L. ve Sorgeloos, P. (1986). The use and nutritional value of artemia as a food source. *Oceanography Marine Biology Annual Review*, 24:521-623.

Meragelman, E., Lublens, E. ve Minkoff, G. (1984). A modular system for small-scale mass production of the rotifer *Brachionus plicatilis*. *Israel Journal of Zoology*, 33:185-194

URL, 1. *Tuz Gölü Özel Çevre Koruma Bölgesi Habitat İzleme Projesi* (Final Raporu-2010). T.C. Çevre ve Orman Bakanlığı Özel Çevre Koruma Kurumu Başkanlığı. https://webdosya.csb.gov.tr

URL, 2. Artemia Üretimi. https://akvaryumasistani.com/artemia-uretimi/

URL, 3. Balık Yemleri: Artemia Hakkında Kapsamlı Bilgiler. https://eniyibalikyemi.wordpress.com/

URL, 4. Su Piresi Kültürü. T.C. Millî Eğitim Bakanlığı, Mesleki Eğitim ve Öğretim Sisteminin Güçlendirilmesi Projesi (MEGEP). https://www.scribd.com/document/322357061/Su-Piresi-Kulturu

URL, 5. Dafnia "Su Piresi" Yetiştirciliği Yapmak. http://www.yenibiriskurmak.com/dafnia-su-piresi-yetistirciligi-yapmak/

Wallace, R.L. ve Snell, T.W. (2010). Rotifera (Bölüm 8). İçinde: Thorp, J.H. ve Covich, A.P. (Editörler), *Ecology and Classification of North American Freshwater Invertebrates* (Üçüncü Baskı), Academic Press, s.173-235.

KAYNAKÇA

Adamowicz, S.J., Hebert, P.D. ve Marinone, M.C. (2004). Species Diversity and Endemism in the Daphnia of Argentina: A genetic investigation. *The Linnean Society of London, Zoological Journal of the Linnean Society,* 140(2), 171-205.

Altshuler, I., Demiri, B., Xu, S., Constantin, A., Yan, N.D. ve Cristescu, M.E. (2011). An Integrated Multi-Disciplinary Approach for Studying Multiple Stressors in Freshwater Ecosystems: Daphnia as a model organism. *Integrative and Comparative Biology*, 51(4), 623-633.

Bengtson, D.A., Leger, P. ve Sorgeloos, P. (2018). Use of Artemia as a Food Source for Aquaculture. İçinde: R.A. Brown (Editör), *Artemia Biology* (s. 255-286). CRC Press.

Blackstone, N.W. ve Jasker, B.D. (2003). Phylogenetic Considerations of Clonality, Coloniality, and Mode of Germline Development in Animals. *Journal of Experimental Zoology Part B: Molecular and Developmental Evolution,* 297(1), 35-47.

Chen, B., Chu, T.W., Chiu, K., Hong, M.C., Wu, T.M., Ma, J.W., Liang, C.M. ve Wang, W.K. (2021). Transcriptomic Analysis Elucidates the Molecular Processes Associated With Hydrogen Peroxide-Induced Diapause Termination in Artemia-Encysted Embryos. *Plos One*,16(2), e0247160.

Cirik S. ve Gökpınar Ş. (1993). *Plankton Bilgisi*. Ege Üniversitesi Su Ürünleri Fakültesi Yayınları.

De Vos, S., Bossier, P., Van Stappen, G., Vercauteren, I., Sorgeloos, P. ve Vuylsteke, M. (2013). A First AFLP-Based Genetic Linkage Map for Brine Shrimp Artemia Franciscana and Its Application in Mapping the Sex Locus. *Plos One*, 8(3), e57585.

Duffy, M.A., Ochs, J.H., Penczykowski, R.M., Civitello, D.J., Klausmeier, C.A. ve Hall, S.R. (2012). Ecological Context Influences Epidemic Size and Parasite-Driven Evolution. *Science*, 335(6076), 1636-1638.

Ebert, D. (2005). *Ecology, epidemiology, and evolution of parasitism in Daphnia*. National Library of Medicine, National Center for Biotechnology Information, US.

Eimanifar, A., Asem, A., Djamali, M. ve Wink, M.J. (2016). A Note on the Biogeographical Origin of the Brine Shrimp Artemia urmiana Günther, 1899 from Urmia Lake, Iran. *Zootaxa*, 4097(2), 294-300.

Fernandez, C.E. ve Rejas, D. (2017). Effects of UVB Radiation on Grazing of Two Cladocerans From High-Altitude Andean Lakes. Plos One, 12(4), e0174334.

Frisch, D., Havel, J.E. ve Weider, L.J. (2013). The Invasion History of the Exotic Freshwater Zooplankter *Daphnia lumholtzi* (Cladocera, Crustacea) in North America: A genetic analysis. *Biological Invasions*, 15(4), 817-828.

Garcia-Varela, M. ve Nadler, S.A. (2006). Phylogenetic Relationships Among Syndermata Inferred From Nuclear and Mitochondrial Gene Sequences. *Molecular Phylogenetics and Evolution,* 40(1), 61-72.

Geldiay R. ve Kocataş A. (2001). *Deniz Biyolojisi*. Ege Üniversitesi Su Ürünleri Fakültesi Yayınları.

Glime, J.M. (2007). *Bryophyte Ecology*. Volume 2, Bryological Interaction, Ebook sponsored by Michigan Technological University and the International Association of Bryologists.

Han, X., Ren, Y., Ouyang, X., Zhang, B. ve Sui, L. (2021). Construction of a High-Density Genetic Linkage Map and QTL Mapping for Sex and Growth Traits in Artemia franciscana. *Aquaculture*, 540, 736692.

Hogan, C.M. (2008). Makgadikgadi. The Megalithic Portal.

Kristensen, R.M. (2002). An Introduction to Loricifera, Cycliophora, and Micrognathozoa. *Integrative and Comparative Biology*, 42(3), 641-651.

Kocataş A. (2002). *Oseanolji*. Ege Üniversitesi Su Ürünleri Fakültesi Yayınları.

Kotov, A.A. ve Taylor, D.J. (2011). Mesozoic Fossils (>145 Mya) Suggest the Antiquity of the Subgenera of Daphniaand their Coevolution with Chaoborid Predators. *BMC Evolutionary Biology*, 11(1), 1-9.

Köprücü, K. (2022). *Balık Besleme* (Ders Notları). Elazığ: Fırat Üniversitesi Su Ürünleri Fakültesi.

Lavens, P. ve Sorgeloos, P. (1996). *Manual on the Production and Use of Live Food for Aquaculture*. Food and Agriculture Organization (FAO).

Lee, J. ve Park, J.S. (2020). Tolerance at the Genetic Level of the Brine Shrimp *Artemia salina* to a Wide Range of Salinity. *Research Square*, doi: 10.21203/rs.3.rs-91049/v1

Lehman, N., Pfrender, M.E., Morin, P.A., Crease, T.J. ve Lynch, M. (1995). A Hierarchical Molecular Phylogeny Within the Genus Daphnia. *Molecular Phylogenetics and Evolution*, 4(4), 395-407.

Pietrzak, B., Bednarska, A., Markowska, M., Rojek, M., Szymanska, E. ve Slusarczyk, M. (2013). Behavioural and Physiological Mechanisms Behind Extreme Longevity in Daphnia. *Hydrobiologia*, 715(1), 125-134.

Ruppert, E.E., Fox, R.S. ve Barnes, R.D. (2004). *Invertebrate Zoology: A Functional Evolutionary Approach*. Belmont, CA: Thomson-Brooks/Cole.

Segers, H. (2007). Annotated Checklist of the Rotifers (Phylum Rotifera), with Notes on Nomenclature, Taxonomy and Distribution. *Zootaxa*, 1564(1), 1-104.

Taylor, D.J., Hebert, P.D. ve Colbourne, J.K. (1996). Phylogenetics and Evolution of the Daphnia Longispina Group (Crustacea) Based on 12S Rdna Sequence and Allozyme Variation. *Molecular Phylogenetics and Evolution*, 5(3), 495-510.

Thorp, J.H. ve Covich, A.P. (2009). *Ecology and Classification of North American Freshwater Invertebrates*. Academic Press.

Van Damme, K. ve Kotov, A.A. (2016). The Fossil Record of the Cladocera (Crustacea: Branchiopoda): Evidence and Hypotheses. *Earth Science Reviews*, 163, 162-189.

Wallace, R.L. (2002). Rotifers: Exquisite metazoans. *Integrative and Comparative Biology*, 42(3), 660-667.

Weber, M., Wey-Fabrizius, A.R., Podsiadlowski, L., Witek, A., Schill, R.O., Sugar, L., Herlyn, H. Ve Hankeln, T. (2013). Phylogenetic Analyses of Endoparasitic Acanthocephala Based on Mitochondrial Genomes Suggest Secondary Loss of Sensory Organs. *Molecular Phylogenetics and Evolution,* 66(1), 182-189.

Zhang, Z.Q. (2011). *Animal Biodiversity: An Outline of Higher-Level Classification and Survey of Taxonomic Richness*. Magnolia Press.

KAYNAKÇA

Adrian, T.E. (2007). Novel Marine-Derived Anti-Cancer Agents. *Current Pharmaceutical Design.* 13, 3417–3426.

Marzouqi, N.; Iratni, R.; Nemmar, A.; Arafat, K.; Ahmed Al Sultan, M.; Yasin, J.; Collin, P.; Mester, J.; Adrian, T.E.; Attoub, S. (2011). Frondoside A Inhibits Human Breast Cancer Cell Survival, Migration, Invasion and the Growth of Breast Tumor Xenografts. *European Journonra al Pharmacology.* 668, 25–34.

Attoub, S., Arafat, K., Gélaude, A., Al Sultan, M.A., Bracke, M., Collin, P., Takahashi, T., Adrian, T.E., de Wever, O. (2013). Frondoside A Suppressive Effects on Lung Cancer Survival, Tumor Growth, Angiogenesis, Invasion, and Metastasis. *PLoS ONE*. 8, 1–10.

Aydin, M., Huseyin, S., Tufan, B., Emre, Y. ve Köse, S. (2011). Proximate Composition And Fatty Acid Profile of Three Different Fresh and Dried Commercial Sea Cucumbers from Turkey. *International Journal of Food Science and Technology*. 46 (3), 500-508.

Barzkar, N., Fariman, G.A. ve Taheri, A. (2017). Proximate Composition and Mineral Contents in the Body Wall of Two Secies of Sea Cucumber from Oman Sea. *Environmental Science and Pollution Research.* 24, 18907–18911.

Bordbar, S. Anwar, F. ve Saari, N. (2011). High-Value Components and Bioactives from Sea Cucumbers for Functional Foods—A Review. *Marine Drugs.* 9 (10), 1761–1805.

Chang-Lee, M.V., Price, R.J., and Lampila, L.E. (1989). Effect of Processing on Proximate Composition and Mineral Content of Sea Cucumbers (*Parastichopus* spp.). *Journal of Food Science*, 54: 567-568.

Chen. J. (2003). Overwiew of Sea Cucumber Farming and Ranching Practices in China. *SPC Beche-de-mer Information Bulletin.* 18: 18-23.

Conand, C. ve Byrne, M. (1993). A Review of Recent Developments in the World Sea Cucumber Fisheries. *Marine Fisheries Review*. 55(4): 1-13.

Culha, S.T., Çelik M.Y., Karaduman, F.R, Dereli, H., Culha, M., Ozalp, H.B., Hamzacebi, S. ve Alparslan, M. (2017). Influence of Seasonal Environmental Changes on The Biochemical Composition of Sea Cucumber (*Holothuria tubulosa* Gmelin, 1791) in the Dardanelles Strait. *Ukranian Food Journal*. 6 (2), 291-301.

FAO. 2004. Advances in sea cucumber aquaculture and management. FAO Fisheries Technical Paper. No. 463. Rome, 425p.

FAO (2021a). Yearbook of Fishery and Aquaculture Statistics of 2019. https://www.fao.org/fishery/static/Yearbook/YB2019_USBcard/root/commodities/a5.pdf (E.T.; 11.11.2022).

FAO (2021b). Yearbook of Fishery and Aquaculture Statistics of 2019. https://www.fao.org/fishery/static/Yearbook/YB2019_USBcard/root/capture/b76.pdf. (E.T.; 11.11.2022).

FAO (2021c). Yearbook of Fishery and Aquaculture Statistics of 2019. https://www.fao.org/fishery/static/Yearbook/YB2019_USBcard/root/aquaculture/b76.pdf. (E.T. 11.11.2022).

Ebrahimi, H., Vazirizadeh, A., Nabipour, I., Najafi, A., Tajbakhsh, S., Nafisi Bahabadi M. (2018). In vitro Study of Antibacterial Activities of Ethanol, Methanol and Acetone Extracts from Sea Cucumber *Holothuria parva*. *Iranian Journal of Fisheries Sciences*. 17(3), 542-551.

Eissa, S.H., Salem, H.K., Omran, N.E., Kabbash, A.M., Amer, W.H. ve Kandeil, M.A. (2021). Comparative Study of Antimicrobial Activity and Cytotoxicity of Saponin Extracted from Six Egyptian Sea-cucumber Species, Licorice, and Ginseng. *The Natural Products Journal.* 11(4), 491-506.

Feng, J., Zhang, L., Tang, X ., Xia, X., Hu, W., Zhou , P. (2021). Season and Geography Induced variation in Sea Cucumber (*Stichopus japonicus*) Nutritional Composition and Gut Microbita. *Journal of Food Composition and Analysis*. 101, 1-11.

Fredalina, B.D., Ridzwan B.H., Zainal Abidin, A.A., Kaswandi, M.A., Zaiton, H., Zali, I., Kittakoop, P., ve Mat Jais, A.M. (1999). Fatty Acid Compositions In Local Sea Cucumber, *Stichopus chloronotus*, For Wound Healing. *General Pharmacology*. 33, 337–340.

Gao, F., Xu, Q. Ve Yang, H. (2011). Seasonal Biochemical Changes in Composition of Body Wall Tissues of Sea Cucumber *Apostichopus japonicus. Chinese Journal of Oceanology and Limnology.* 29(2), 252-260.

Garcia-Candela, E., Pariona-Velarde, C., Mondragón-Martínez, A. ve Chumpitaz-Cerrate, V. (2021). Antiviral Activity of the Sea Cucumber Tegument Extract (*Pattalus mollis*) on Human Rotavirus A (RVA). *Natural Product Research.* 35(6), 1014–1018.

Gianasi, B.L., Hamel, J-F. ve Mercier, A. (2016). Experimental Test of Optimal Holding Conditions for Live Transport of Temperate Sea Cucumbers, *Fisheries Research.* 174, 298-308.

Haider, M.S., Sultana, R., Jamil, K., Lakht-e-Z., Tarar, O.M., Shirin, K. ve W. Afzal (2015). A Study on Proximate Composition, Amino Acid Profile, Fatty Acid Profile and Some Mineral Contents in two Species of Sea Cucumber. *The Journal of Animal & Plant Sciences,* 25(1), 168-175.

Hashim, R. (2007). *Sea Cucumbers A Malaysian Heritage.* Kuala Lumpur: Ampang Press.

Hossain, A., Dave, D. ve Shahidi. F. (2020). Northern Sea Cucumber (*Cucumaria frondosa*): A Potential Candidate for Functional Food, Nutraceutical, and Pharmaceutical Sector. *Marine Drugs.* 18(5), 1-27.

Hossain, A., Dave, D. ve Shahidi. F. (2022). Antioxidant Potential of Sea Cucumbers and Their Beneficial Effects on Human Health. *Marine Drugs.* 20(8), 1-22.

Janakiram, N.B., Mohammed, A., Zhang, Y., Choi, C.I., Woodward, C., Collin, P., Steele, V.E. ve Rao, C.V. (2010). Chemopreventive Effects of Frondanol A5, a *Cucumaria frondosa* Extract, Against Rat Colon Carcinogenesis and Inhibition of Human Colon Cancer Cell Growth. *Cancer Prev. Research.,* 3, 82–91

Kasai, T. (2003). Lipid Contents and Fatty Acid Composition of Total Lipid of Sea Cucumber *Stichopus japonicu*s and *Konowata* (Salted Sea Cucumber Entrails). *Food Science Technology Research.* 9 (1), 45–48,

Keshavarz, M., Shamsizadeh, F., Ahmad Tavakoli, A., Baghban, N., Khoradmehr, A., Kameli, A., Poorya Rasekh, P., Daneshi A., Nabipour I., Vahdat, K., Farrokhnia, M. ve Tamadon, A. (2021). Chemical Compositions and Experimental and Computational Modeling Activity of Sea Cucumber *Holothuria parva* Ethanolic Extract Against Herpes Simplex Virus Type 1. *Biomedicine & Pharmacotherapy.* 141, 111936, 1-11.

Kiew, P.L. ve Don, M.M. (2012). Jewel of the Seabed: Sea Cucumbers as Nutritional and Drug Candidates. *International Journal of Food Sciences and Nutrition*. 63(5), 616–636.

Künili, İ.E., Çolakoğlu, F.A. (2019). Chemical and Nutritional Characteristics of *Holothuria tubulosa* (Gmelin, 1788); A Seasonally Comparative Study. *Journal of Aquatic Food Product Technology.* 28(7), 716-728.

Lambrano, K.M.. Acosta-Ortíz E.J. ve Rodríguez-Forero A. (2021) Variations in the Proximate Composition of the Sea Cucumber, *Isostichopus sp. aff badionotus*. *International Aquatic Research.* 13, 241-252.

Li, M., Qi, Y., Mu, L., Li, Z., Zhao, Q., Sun, J. ve Jiang, Q. (2019). Effects of Processing Method on Chemical Compositions and Nutritional Quality of Ready-to-eat Sea Cucumber (*Apostichopus japonicus). Food Science and Nutrition.* 7, 755 –763.

Liu, Y., Dave, D., Trenholm, S., Ramakrishnan V.V. ve W. (2021). Effect of Drying on Nutritional Composition of Atlantic Sea Cucumber (*Cucumaria frondosa*) Viscera Derived from Newfoundland Fisheries. *Processes.* 9, 1-18.

Luparello, C., Branni, R., Abruscato, G., Lazzara, V., Sugar, S., Arizza, V., Mauro, M., Di Stefano, V. ve Vazzana, M. (2022). Cytotoxic Capability and the Associated Proteomic Profile of Cell-free Coelomic Fluid Extracts from the Edible Sea Cucumber *Holothuria tubulosa* on HepG2 Liver Cancer Cells. *EXCLI Journal*. 21, 722-743.

Mamelona, J., Pelletier, E.M., Lalancette, K.G., Legault, J., Karboune, S., Kermasha, S. (2007). Quantification of Phenolic Contents and Antioxidant Capacity of Atlantic Sea Cucumber, *Cucumaria frondosa*. *Food Chemistry*. 104, 1040–1047.

Mamelona, J., Saint-Louis, R. Ve Pelletier, E.M., (2010). Proximate composition and nutritional profile of by-products fromgreen urchin and Atlantic sea cucumber processing plants. *International Journal of Food Science and Technology*. 45, 2119–2126.

Mohammadizadeh, F., Ehsanpor, M., Afkhami M., Mokhlesi, A., .Khazaali, A., Montazeri, S. (2013). Evaluation of Antibacterial, Antifungal and Cytotoxic Effects of *Holothuria scabra* from the North Coast of the Persian Gulf. Journal de Mycologie Medicale. 23, 225-229.

Mourao, P.A.S., Pereira, M.S., Pavão, M.S., Mulloy, B., Tollefsen, D.M., Mowinckel, M.C. ve Abildgaard, U. (1996). Structure and Anticoagulant Activity of a Fucosylated Chondroitin Sulphate from Echinoderm - Sulphated Fucose Branches on the Polysaccharide Account for its High Anticoagulant Action. *Journal of Biological Chemistry*. 271, 23973–23984.

Nishanthan, G., Kumara, P.A.D. A., Croos, de M. D. S. T., Prasada, D.V.P. ve Dissanayake, D.C.T. (2018). Effects of Processing on Proximate and Fatty Acid Compositions of s,Six Commercial Sea Cucumber Species of Sri Lanka. *Journal Food Science and Technology*. 55(5), 1933–1941

Nugroho, A., Harahap, I.A., Ardiansyah, A., Bayu, A., Rasyid, A., Murniasih, T., Setyastuti, A. ve Putra, M.Y. (2022). Antioxidant and Antibacterial Activities in 21 Species of Indonesian Sea C.ucumbers. *Journal Food Science Technology.* 59(1), 239–248.

Özer, NP., Mol, S. ve Varlık C., (2004) Effect of The Handling Procedures on The Chemical Composition of Sea Cucumber. *Turkish Journal of Fisheries and Aquatic Sciences*. 4, 71-74.

Pangestuti, R., ve Arifin, Z. (2018). Medicinal and Health Benefit Effects of Functional Sea Cucumbers. *Journal of Traditional and Complementary Medicine.* 8, 341-351.

Popov., A.M. (2002). A Comparative Study of the Hemolytic and Cytotoxic Activities of Triterpenoids Isolated from Ginseng and Sea Cucumbers. *Biology Bulletin of the Russian Academy of Sciences.* 29(2), 120-128.

Purcell, S.W., Samyn, Y. ve Conand, C., (2012). *Commercially Important Sea Cucumbers of The World*. Rome: Food and Agriculture Organization.

Rasyid, A., Yasman, Y. ve Putra, M.Y. (2021). Current Prospects of Nutraceutical and Pharmaceutical Use of Sea Cucumbers. *Pharmacia*. 68(3), 561–572.

Ridhowati, S., Chasanah, E., Syah, D. ve Zakaria, F. (2018) A Study on the Nutrient Substances of Sea Cucumber *Stichopus variegatus* Flour Using Vacuum Oven. *International Food Research Journal* 25(4), 1419-1426.

Sales, S., Lourenco, H.M., Pessoa, M.F., Pombo, A. ve Felix, P.M. Chemical Composition and Omega 3 Human Health Benefits of Two Sea Cucumber Species of North Atlantic. *Journal of Aquatic Food Product Technology*. 30(5), 596-614.

Sellem, F., Brahmi, Z., Mnasser, H., Rafrafi, S., ve Bouhaouala-Zahar, B. (2017). Antimicrobial Activities of Coelomic Fluid and Body Wall Extracts of the Edible Mediterranean Sea Cucumber *Holothuria tubulosa* Gmelin, 1790. *Cahers de Biologie. Marine*. 58, 181-188.

Subasinghe, S. (1992). *Shark Fin, Sea Cucumber and Jellyfish.* A Processor's Guide. Infofish Technical Handbook. 6: 11-22. National Library of Malaysia, INFOFISH.

Suzuki, N., Kitazato, K., Takamatsu, J., Saito, H. (1991). Antithrombotic and Anticoagulant Activity of Depolymerized Fragment of the Glycosaminoglycan Extracted from *Stichopus japonicus* Selenka. *Thrombosis Haemostasis.* 65, 369–373.

Unlusayin, M., Capar, A. ve Balci, B.A. (2019). Determination of Proximate Composition Histological Evaluation of Frozen and Dried of Sea Cucumbers *Holothuria polii* and *Holothuria tubulosa. Fresenius Enviromental Bulletin.* 28, 4232-4237.

URL-1 https://www.ensonhaber.com/ekonomi/deniz-patlicani-ihracat-icin-ciftliklerde-yetistirilecek

Vishkaei, MS., Ebrahimpour, A., Abdul-Hamid, A., Ismail, A. ve Saari, N. (2016). Angiotensin-I Converting Enzyme (ACE) Inhibitory and Anti-Hypertensive Effect of Protein Hydrolysate from *Actinopyga lecanora* (Sea Cucumber) in Rats. *Marine Drugs*. 14(10), 1-14.

Wen, J., Hu, C. ve Fan S. (2010). Chemical Composition and Nutritional Quality of Sea Cucumbers. *Journal of The Science Of Food and Agriculture.* 90, 2469–2474.

Xia S D, Wang X Y. (2015). Nutritional and Medicinal Value. İçinde, Yang H S, Hamel J F, Mercier A (Editörler). *The Sea Cucumber Apostichopus Japonicus: History, Biology and Aquaculture.* Academic Press, Amsterdam, Netherlands. p.353–365.

Xu, C., Zhang, R. ve Wen, Z. (2018). Bioactive Compounds and Biological Functions of Sea Cucumbers as Potential Functional Foods**.** *Journal Functional Foods,* 49, 73-84.

Yuan, WH., Yang-Hua, YI., Xue, M., Zhang, HW. ve L, MP. 2008. Two antifungal active triterpene glycosides from sea cucumber *Holothuria (Microthele) axiloga*.Chinese Journal of Natural Medicines. 6:105-108.

Zancan, P., Mourão, P.A.S. (2004). Venous and Arterial Thrombosis in rat Models: Dissociation of the Antithrombotic Effects of Glycosaminoglycans. *Blood Coagulation Fibrinolysis*. 15, 45–54.

Zhao, Y., Li, B., Liu, Z., Dong, S., Zhao, X., Zeng, M. (2007). Antihypertensive Effect and Purification of an ACE Inhibitory Peptide from Sea Cucumber Gelatin Hydrolysate. *Process Biochemistry.* 42, 1586–1591.

Zhao, Y., Li, B., Dong, S., Liu, Z., Zhao, X., Wang, J. ve Zeng, M. (2009). A Novel ACE Inhibitory Peptide Isolated from *Acaudina molpadioidea* hydrolysate. *Peptides*. 3(6), 1028-1033.

Zhong, Y., Khan M.A. and Shahidi, F. (2007). Compositional Characteristics and Antioxidant Properties of Fresh and Processed Sea Cucumber *(Cucumaria frondosa). Journal Agriculture and Food Chemistry*. 55(4), 1188-1192.

Zhang, L., He, J., Tan, P., Gong, Z., Qian, S., Miao, Y., Zhang, H., Tu, G., Chen, Q., Zhong, Q., Han, G., He, J., ve Wang. M., (2022) The Genome of an Apodid Holothuroid (*Chiridota heheva*) Provides Insights Into its Adaptation to a Deep-sea Reducing Environment. *Communications Biol* 5 (1), 1-11.

Zmemlia N., Bejaoui, S., Khemiri, I., Bouriga, N., Louiz,. I., El-Bok S., Ben-Attia M., ve Souli A. (2020). Biochemical Composition and Antioxidant Potential of the Edible Mediterranean Sea Cucumber *Holothuria tubulosa. Grasas Y Aceites*. 71(3) 1-8.

KAYNAKÇA

Ghimire, K.B. & Pimbert, M.P., (1997) Social Change and Conservation: Environmental Politics and Impacts of National Parks and Protected Areas. London, UK: Earthscan: 224

Heinen, J.T. (1993) Park-people relationships in Kosi Tappu Wildlife Reserve, Nepal: a socio-economic analysis. Environmental Conservation 20(1): 25

Newmark, W.D., Leonard, N.L., Sariko, H.I. & Gamassa, D.G.M. (1993) Conservation attitudes of local people living adjacent to five protected areas in Tanzania. Biological Conservation 63: 177-83.

Mkanda, F.X. & Munthali, S.M. (1994) Public attitudes and needs around Kasungu National Park, Malawi. Biodiversity & Conservation 3(1): 29-44

Fiallo, E.A. & Jacobson, S.K. (1995) Local communities and protected areas: attitudes of rural residents towards conservation and Machalilla National Park, Ecuador. Environmental Conservation 22(3): 241-249.

Nepal, S.K. & Weber, K.E. (1995) Prospects for coexistence: wildlife and local people. Ambio 24(2): 238.

De Boer, W.F. & Baquete, D.S. (1998) Natural resource use, crop damage and attitudes of rural people in the vicinity of the Maputo Elephant Reserve, Mozambique. Environmental Conservation 25(3): 208-218.

Mehta, J.N. & Kellert, S.R. (1998) Local attitudes toward community-based conservation policy and programmes in Nepal: a case study of the Makalu-Barun Conservation Area. Environmental Conservation 25(4): 320-333.

Goodwin, H., Kent, I.J., Parker, K.T. & Walpole, M.J. (1998) Tourism, conservation and sustainable development; case studies from Asia and Africa. Wildlife and Development, series 12, International Institute for Environment and Development London, 88 pp.

Lindberg, K. & Enriquez, J. (1994) An Analysis of Ecotourismes Economic Contribution to Conservation and Development in Belize. Belize City, Belize: WWF /Ministry of Tourism and Environment: 105 pp

Walpole, M.J. & Goodwin, H.J. (2000) Local economic impacts of dragon tourism in Indonesia. Annals of Tourism Research 21 Ř. 559-576.

KAYNAKLAR

Antonocopoulus 1973. Antonocopoulus Bestmmung des Flüchhtigen Basensticktoofs W. Ludorf, V. Meyer (Eds.) . Fische Und Fischerzeugnisse, 224–225.

AOCS. 1994. Official methods and recommended practices of the American Oil Chemists' society (4th ed.).

AOCS. 1997. Official methods and recommended practices of the American Oil Chemists' society (5th ed.).

Barassi CA, Pécora RP, Roldán H, Trucco RE. 1987. Total, non-volatile free fatty acids as a freshness index for hake (Merluccius hubbsi) stored in ice. Journal of the Science of Food and Agriculture, 38(4):373–377. https://doi.org/10.1002/jsfa.2740380410

Barham P.2013. Physics in the kitchen. Flavour, 2(1):5. https://doi.org/10.1186/2044-7248-2-5

Çalışkan O.2013. Gastronomic Identity in Terms of Destination Competitiveness and Travel Motivation. Journal of Tourism and Gastronomy Studies, 1(2):39–51.

Cao L, Si JY, Liu Y, Sun H, Jin W, Li Z, Zhao XH, Pan R Le. 2009. Essential oil composition, antimicrobial and antioxidant properties of Mosla chinensis Maxim. Food Chemistry, 115(3):801–805. https://doi.org/10.1016/j.foodchem.2008.12.064

Crisinel AS, Cosser S, King S, Jones R, Petrie J, Spence C. 2012. A bittersweet symphony: Systematically modulating the taste of food by changing the sonic properties of the soundtrack playing in the background. Food Quality and Preference, 24(1):201–204. https://doi.org/10.1016/j.foodqual.2011.08.009

Crisinel AS, Spence C. 2010. As bitter as a trombone: Synesthetic correspondences in nonsynesthetes between tastes/flavors and musical notes. Attention, Perception & Psychophysics, 72(7):1994-2002. https://doi.org/10.3758/APP.72.7.1994

Fernández-Segovia I, Escriche I, Fuentes A, Serra JA.2007. Microbial and sensory changes during refrigerated storage of desalted cod (*Gadus morhua*) preserved by combined methods. International Journal of Food Microbiology, 116(1):64–72. https://doi.org/10.1016/j.ijfoodmicro.2006.12.026

Gibson A, O'Rawe M. 2018. Virtual Reality as a Travel Promotional Tool: Insights from a Consumer Travel Fair (pp. 93–107). https://doi.org/10.1007/978-3-319-64027-3_7

Hayhurst J. 2018. How Augmented Reality and Virtual Reality is Being Used to Support People Living with Dementia—Design Challenges and Future Directions (pp. 295–305). https://doi.org/10.1007/978-3-319-64027-3_20

Hegarty JA, Antun JM. 2007. Celebrate Culinary Science and Gastronomic Knowledge! Journal of Culinary Science & Technology, 5(4):1-7. https://doi.org/10.1300/J385v05n04_01

Kykkidou S, Giatrakou V, Papavergou A, Kontominas MG, Savvaidis IN. 2009. Effect of thyme essential oil and packaging treatments on fresh Mediterranean swordfish fillets during storage at 4°C. Food Chemistry, 115(1):169–175. https://doi.org/10.1016/j.foodchem.2008.11.083

Michel C, Velasco C, Gatti E, Spence C. 2014. A taste of Kandinsky: assessing the influence of the artistic visual presentation of food on the dining experience. Flavour, 3(1): 7. https://doi.org/10.1186/2044-7248-3-7

Moinu S, Tahergorabi R, Hosseini SV, Rabbani M, Tahergorabi Z, Feas X, Aflaki F. 2009. Effect of Gamma Radiation on the Quality and Shelf Life of Refrigerated Rainbow Trout (*Oncorhynchus mykiss*) Fillets. Journal of Food Protection, 72(7):1419–1426. https://doi.org/10.4315/0362-028X-72.7.1419

Öz M. 2018. Effects of garlic (*Allium sativum*) supplemented fish diet on sensory, chemical and microbiological properties of rainbow trout during storage at −18 °C. LWT, 92:155–160. https://doi.org/10.1016/j.lwt.2018.02.030

Özoğul F, Yavuzer E, Özoğul Y, Kuley E. 2013. Comparative Quality Loss in Wild and Cultured Rainbow Trout (*Oncorhynchus mykiss*) during Chilling Storage. Food Science and Technology Research, 19(3):445–454. https://doi.org/10.3136/fstr.19.445

Özoğul F, Yavuzer E, Özoğul Y, Kuley E. 2013. Comparative Quality Loss in Wild and Cultured Rainbow Trout (*Oncorhynchus mykiss*) during Chilling Storage. Food Science and Technology Research, 19(3):445–454. https://doi.org/10.3136/fstr.19.445

Pyrgotou N, Giatrakou V, Ntzimani A, Savvaidis IN. 2010. Quality Assessment of Salted, Modified Atmosphere Packaged Rainbow Trout under Treatment with Oregano Essential Oil. Journal of Food Science, 75(7):M406–M411. https://doi.org/10.1111/j.1750-3841.2010.01724.x

Rowat AC, Sinha NN, Sörensen PM, Campàs O, Castells P, Rosenberg D, Brenner MP, Weitz DA. 2014. The kitchen as a physics classroom. Physics Education, 49(5):512–522. https://doi.org/10.1088/0031-9120/49/5/512

Sallam I. 2007. Antimicrobial and antioxidant effects of sodium acetate, sodium lactate, and sodium citrate in refrigerated sliced salmon. Food Control, 18(5):566–575. https://doi.org/10.1016/j.foodcont.2006.02.002

Scarpato R. 2002. Gastronomy Studies in Search of Hospitality. Journal of Hospitality and Tourism Management, 9(2):1–12.

Singh G, Marimuthu P, Murali HS, Bawa AS. 2005. Antioxidative and antibacterial potentials of essential oils and extracts isolated from various spice materials. Journal of Food Safety, 25(2):130–145. https://doi.org/10.1111/j.1745-4565.2005.00564.x

Spence PC. 2018. Gastrophysics: The Lens of Psychological and Sensory Research. Nutrition, 55–56, S8–S10. https://doi.org/10.1016/j.nut.2018.07.008

Tarladgis BG, Watts BM, Younathan MT, Dugan L. 1960. A distillation method for the quantitative determination of malonaldehyde in rancid foods. Journal of the American Oil Chemists' Society, 37(1): 44–48. https://doi.org/10.1007/BF02630824

Van der Linden E. 2013. Integration of gastronomy and physics for innovation. Flavour, 2(1):11. https://doi.org/10.1186/2044-7248-2-11

Yavuzer E. 2018a. Alabalığın Farklı Şekillerde Pişirilmesinin Gastronomik Turizm Motivasyonuna Etkisi. ÇOMÜ Ziraat Fakültesi Dergisi, 21–26. https://doi.org/10.33202/comuagri.404788

Yavuzer E. 2018b. Effects of Ice Prepared with Walnut Green Husks Extract on the Quality Properties of the Rainbow Trout (*Oncorhynchus mykiss*) Fillets. Journal of Limnology and Freshwater Fisheries Research, 146–153. https://doi.org/10.17216/limnofish.425867

Yavuzer E, Özogul F, Özogul Y. 2020). Impact of icing with potato, sweet potato, sugar beet, and red beet peel extract on the sensory, chemical, and microbiological changes of rainbow trout (*Oncorhynchus mykiss*) fillets stored at (3 ± 1 °C). Aquaculture International, 28(1): 187–197. https://doi.org/10.1007/s10499-019-00454-7

Editör:
Dr. Öğr. Üyesi Anıl Süvari

Mimarlık, Planlama ve Tasarım

Alanında Uluslararası Araştırmalar III

EĞİTİM
yayınevi

MİMARLIK, PLANLAMA VE TASARIM ALANINDA ULUSLARARASI ARAŞTIRMALAR III

Editör: Dr. Öğr. Üyesi Anıl Süvari

Genel Yayın Yönetmeni: Yusuf Ziya Aydoğan (yza@egitimyayinevi.com)
Genel Yayın Koordinatörü: Yusuf Yavuz (yusufyavuz@egitimyayinevi.com)
Sayfa Tasarımı: Eğitim Yayınevi Grafik Birimi
Kapak Tasarımı: Eğitim Yayınevi Grafik Birimi

T.C. Kültür ve Turizm Bakanlığı
Yayıncı Sertifika No: 47830

ISBN: 978-625-6382-11-4
1. Baskı, Kasım-Aralık 2022

Baskı Cilt
Uzun Dijital Matbaacılık
İstanbul Cad. İstanbul Çarşısı No: 48/48 - 49 İskitler 06070 / Ankara
Matbaa Sertifika No: 47865

Kütüphane Kimlik Kartı
MİMARLIK, PLANLAMA VE TASARIM ALANINDA ULUSLARARASI ARAŞTIRMALAR III
Editör: Dr. Öğr. Üyesi Anıl Süvari
240 s., 165x240 mm
Kaynakça var, dizin yok.
ISBN: 978-625-6382-11-4

Copyright © Bu kitabın Türkiye'deki her türlü yayın hakkı Eğitim Yayınevi'ne aittir. Bütün hakları saklıdır. Kitabın tamamı veya bir kısmı 5846 sayılı yasanın hükümlerine göre kitabı yayımlayan firmanın ve yazarlarının önceden izni olmadan elektronik/mekanik yolla, fotokopi yoluyla ya da herhangi bir kayıt sistemi ile çoğaltılamaz, yayımlanamaz.

EĞİTİM
yayınevi

Yayınevi Türkiye Ofis: İstanbul: Eğitim Yayınevi Tic. Ltd. Şti., Atakent mah. Yasemen sok. No: 4/B, Ümraniye, İstanbul, Türkiye

Konya: Eğitim Yayınevi Tic. Ltd. Şti., Fevzi Çakmak Mah. 10721 Sok. B Blok, No: 16/B, Safakent, Karatay, Konya, Türkiye
+90 332 351 92 85, +90 533 151 50 42, 0 332 502 50 42
bilgi@egitimyayinevi.com

Yayınevi Amerika Ofis: New York: Egitim Publishing Group, Inc.
P.O. Box 768/Armonk, New York, 10504-0768, United States of America
americaoffice@egitimyayinevi.com

Lojistik ve Sevkiyat Merkezi: Kitapmatik Lojistik ve Sevkiyat Merkezi, Fevzi Çakmak Mah. 10721 Sok. B Blok, No: 16/B, Safakent, Karatay, Konya, Türkiye
sevkiyat@egitimyayinevi.com

Kitabevi Şubesi: Eğitim Kitabevi, Şükran mah. Rampalı 121, Meram, Konya, Türkiye
+90 332 499 90 00
bilgi@egitimkitabevi.com

İnternet Satış: www.kitapmatik.com.tr
+90 537 512 43 00
bilgi@kitapmatik.com.tr

İlk okuyan siz olun
kitapmatik
internetteki kitapçınız

KAYNAKÇA

Acar, S. (1992). Yapı-İç Mekân Bütünlüğü İçinde Sabit Mobilyanın Çözüm Örnekleri Üzerine Bir Araştırma, Yayınlamamış Yüksek Lisans Tezi. İstanbul: İstanbul Üniversitesi.

Aristoteles. (1983). *Metafizik. V. Kitap (D)*, (Çev: A. Arslan). *Dört Öge,* Cilt:1, Say:3, 149-166.

Aristoteles. (2015). *Metafizik.* (Çev: Y. Gurur Sev). İstanbul: Pinhan Yayıncılık.

Becermen, M. (2001). Arsitoteles' in Varlık Felsefesi. *Kaygı,* Cilt:1, Sayı:2, 35-47.

Benzel, K. F. (1996). The Room in Context: Design Beyond Boundaries. New York:
McGraw-Hill.

Bolt, B. (2012). *Yen Bir Bakışla Heidegger*. (Çev: M. Özbank). İstanbul: Kolektif kitap.

Boyla, O. (2011). *Mobilya Tarihi*. İstanbul.

Cevizci, A. (2005). *Felsefe Ansiklopedisi 3. Cilt*, İstanbul: Babil Yayınları

Cevizci, A. (2015). *Felsefe Sözlüğü.* (5. Baskı), İstanbul: Say Yayınları.

Ching, Francis D. K. (2004). *Mimarlık: Biçim, Mekân ve Düzen.* (2. Baskı) İstanbul: Yapı Yayın.

Coates, M., Brooker, G. Ve Stone S. (2011). *Görsel İç Mimarlık Sözlüğü.* (Çev: N. Işık. İstanbul: Literatür.

Colomina, B. (2011). *Mahremiyet ve Kamusallık Kitle İletişim Aracı Olarak Modern Mimari.* (Çev: A. Ufuk Kılıç). İstanbul: Metis.

Çüçen, K. (2003). *Heidegger'de Varlık ve Zaman*. Bursa: Asa Yayınları

El-Shahawy, A., Atiya, Farid S. (2005). *The Egyptian Museum in Cairo*. Cairo: American Univ in Cairo Press.

Genç, T. (2008). Heidegger, Modern Bilim ve Sanat. *ETHOS: Felsefe ve Toplumsal Bilimlerde Diyaloglar,* Ekim 2008, Sayı:2/4

Gibson, J.J. (1986). The Ecological Approach to Visual Perception. New York: Taylor
& Francis Group.

Heidegger, M. (1998). *Tekniğe İlişkin Soruşturma.* (2. Baskı) (Çev: D Özlem). İstanbul: Paradigma Yayınları.

Heidegger, M. (2008). Physis ve Varlık. (Çev. ve Ed: A. Aydoğan), *Fikir Mimarları – 15.* İstanbul Say Yayınları

Heidegger, M. (2011). *Varlık ve Zaman.* (2. Basım). (Çev: K. H. Ökten). İstanbul: Agora Kitaplığı.

Inwood, M. (2014). *Heidegger.* (Çev: N. Örge). Ankara: Dost.

Lucie-Smit, E. (1993).*Furniture: A Concise History*. London: Thames and Hudson Ltd.

Hançerlioğlu, O. (2000). *Felsefe Sözlüğü*. İstanbul: Remzi Kitabevi.

Hasol, D. (2010). *Ansiklopedik Mimarlık Sözlüğü*. (11.Basım).İstanbul: Yem Yayın.

Ökten, Kaan, H. (2008). *Varlık ve Zaman K*ılavuzu. İstanbul: Agora Kitaplığı

Ökten, Kaan H. (2010). Giriş'e Giriş: Varlık ve Zaman'ın "Giriş" Kısmı Hakkında Notlar. *Cagito,* Cilt:1, Sayı:64, 89-105.

Ökten, Kaan H. (2011). *Aristoteles*. (2. Basım). İstanbul: Say Yayınları.

Özer, S., Aklıbaşında, M., Zengin, M. (2010). Erzurum Kenti Örneğinde Kullanılan Kuşatma Elemanlarının Kent İmajı Üzerindeki Etkileri. Tekirdağ Ziraat Fakültesi Dergisi, 7(2), 123-130.

Parry, R. (2014). *Episteme and Techne*, *The Stanford Encyclopedia of Philosophy*. (Editör: Edward N. Zalta). http://plato.stanford.edu/archives/fall2014/entries/episteme-techne (Erişim: 30.06.2015).

Platon. (1943)., *Sophistes* (Çev: M. Karasan). Ankara: Milli Eğitim Bakanlığı.

Postell, James C. (2007). *Furniture Design.* New Jersey: Hoboken.

Ross, D. (2011). *Aristoteles.* (Çev: A. Arslan) İstanbul: Kabalcı Yayıncılık.

Sharr, A. (2013). *Mimarlar İçin Heidegger.* (Çev: V. Atmacan). İstanbul: Yem Yayın.

Sennett, R. (2009). *Zanaatkâr*. (Çev. M. Pakdemir). İstanbul: Ayrıntı Yayınları.

Sev, Gurur Y. (2014). Aristoteles'in Ousia Üçlemesi: Zeta, Beta, Theta*. Cogito,* Cilt:1, Sayı:77, 51-114.

Sözen, M., Tanyeli, U. (2014). *Sanat Kavram ve Terimleri Sözlüğü.* (13. Basım). İstanbul: Remzi Kitabevi.

Süvari A, Okuyucu Ş, E, Çoban G. (2021). Color mapping of the building façades in the historical urban fabric: The Ayazini village civil architectural examples. Color Res Appl. 2021;1-14. doi:10.1002/col.22765.

Ural, Nuri M. (2015). Antik Yunan'da "Teknik": Teknoloji Felsefesine Genel Bir Bakış. *Mavi Atlas.* Cilt:1, Sayı: 4, 136-144.

KAYNAKLAR

1. Aksoy, D., Ahunbay, Z.,(2005) "Geleneksel Ahşap iskeletli Türk Konutu'nun Deprem Davranışları", İTÜ Dergisi/a, Mimarlık, Planlama, Tasarım, Cilt:4, Sayı:1, Mart, İstanbul.

2. Alsaç, Ü., (1993)"Türk Kent Düzenlemesi Ve Konut Mimarlığı", İletişim Yayınları, İstanbul.

3. Başkan, S., (2008)"Geleneksel Doğu Karadeniz Evleri", Erdem Dergisi, Sayı 52, S:41-90

4. Doğangün, A., Tuluk, Ö.,Acar, R., Livaoğlu, R., "Geçmişten Günümüze Ahşap Yapılarda Taşıyıcı Sistemler", Karadeniz Teknik Üniversitesi, Mühendislik-Mimarlık Fakültesi, Trabzon, http://www.ahsaponline.net/arsiv/dergi/o/ahsaptasiyici_22_devam.htm

5. Eldem, S. H.,(1984) "Türk Evi Osmanlı Dönemi I", İstanbul Anıt Çevre Turizm Değerlerini Koruma Vakfı, İstanbul.

6. Ergin, Y.N., (1994) "Tepe Pencereli Evler Üzerine Bir Arastırma", Yüksek Lisans Tezi,Y.T.Ü., İstanbul, 1994.

7..Günay, R., (1989)"Geleneksel Safranbolu Evleri ve Oluşumu", Kültür Bakanlığı Yayınları, Ankara.

8. Kuban, D.,(1995)"Türk Evi Geleneği Üzerine Gözlemler",Türk ve İslam Sanatı Üzerine Denemeler, S.226-227, İstanbul.

9. Küçükerman, Ö., (1996)"Kendi Mekanının Arayışı İçinde Türk Evi", Türkiye Turing ve Otomobil Kurumu, İstanbul.

10. Ünlidil, S.,2005 "Geleneksel Divriği Evlerinde Ahşap Süslemeli Tavanlar", Y.Lisans Tezi, Erciyes Üniversitesi, Sosyal Bilimler Enstitüsü, Sanat Tarihi Anabilim Dalı, Kayseri.

11. Yıldırım, K. ve Hidayetoğlu, M. L., (2006)"Geleneksel Türk Evi Ahşap Tavan Süsleme Özelliklerinin Ve Yapım Tekniklerinin Çeşitliliği Üzerine Bir İnceleme", Uluslararası Geleneksel Sanatlar Sempozyumu.

12. Yürekli H. ve Yürekli F., (2007)"Türk Evi Gözlemler Yorumlar", YEM Yayınları, İstanbul.

KAYNAKÇA

Akıllıoğlu, T.(1995). İnsan Hakları I (Kavram, Kaynaklar ve Koruma Sistemleri), İmaj Yayıncılık, Ankara.

Akkar ZM (2006). Kentsel Dönüşüm Üzerine, Batıdaki Kavramlar, Tanımlar, Süreçler ve Türkiye, Planlama Dergisi, 2, 29-38.

Aktaş, A. (2014). Avrupa Kentsel Şartı Bağlamında Yaşam Kalite Arayışları: Tozkoparan Örneği. Yüksek Lisans Tezi. T.C. Bahçeşehir Üniversitesi, İstanbul.

Anonim, (2013a). Da Vinci Köprüsü. Erişim Tarihi: 05 Mayıs 2018, http://www.hurriyet.com.tr/yazarlar/21759392.asp

Atasoy, N. (2004). *Bahçeler,* İstanbul: İstanbul Büyükşehir Belediyesi.

Ayvansaray, H. (2001). *İstanbul Camileri,* İstanbul.

Balkır, Z. G. (2010). Konut hakkı ve ihlalleri: Kentli haklarının doğuşu. Pamukkale Üniversitesi, Sosyal Haklar Ulusal Sempozyumu II, 339-358.

Baştürk, A., Basri, M. ve Altun, L. (2001). İstanbul Büyükşehir Belediyesi Haliç Dönüşüm Projeleri, Haliç 2001 Sempozyumu, İSKİ, İstanbul, 36-64.

Broudehoux, A. (1990). Neighborhood Regeneration in Beijing: An Overview of Projects Implemented The Inner City Inside Since 1990. Thesis for Degree of Master of Science, School of Architecture McGill University Montreal.

Duru, B. (2001). *Gökdelenler ve Kent.* Ankara: Mülkiyeliler Birliği Yayınları.

Eke, F. ve Uğurlar, A. (2005). Kentsel dönüşüm: Başarı mı? Hata mı?, Değişen Dönüşen Kent ve Bölge, TMMOB, Ankara, 1, 382.

Es, M. (2012). *Kentsel Dönüşüm*. Büyüteç Dergisi, 55, 63.

Ergün, N. (2004). Cities., Gentrification in Istanbul. Volume 21, Issue 5, October 2004, Pages 391-405.

Genim, S.M. (2004). *Beyoğlu'nun yerleşim tarihi.* İstanbul: İstanbul Büyükşehir Belediyesi.

Göncüoğlu, S.F. (2005*). Tarihte Hasköy, Hasköy, Sütlüce ve Halıcıoğlu Semtleri Monografisi.* İstanbul: Sinpaş Kültür Yayınları

Gyourko, J. and Saiz, A. (2004). Reinvestment in the housing stock: the role of construction costs and the supply side, Journal of Urban Economics, 55, 238- 256.

Hovhannesyan, S.S. (1996). *Payitaht İstanbul'un tarihçesi,* İstanbul: Tarih Vakfı Yurt Yayınları.

İslam, T. (2003). Galata'da Soylulaştırma: Soylulaştırıcıların Demografik ve Kültürel Özellikleri Üzerine Bir Çalışma, Kentsel Dönüşüm Sempozyumu, Yıldız Teknik Üniversitesi, İstanbul, 159-170.

Kaboğlu, İ.Ö. (2002*). Özgürlükler Hukuku*, Ankara: İmge Kitabevi.

Kayra, C. ve Üyepazarcı, E. (1992). *İkinci Mahmut'un İstanbul'u: Bostancıbaşı Sicilleri*, İBB No.8, İstanbul.

Keleş, R. (2007). Kentleşme Politikası. Ankara: İmge Kitapevi.

Keşoğlu, M. (2015). *Kentsel Kimlik Bağlamında Fikirtepe Kentsel Dönüşüm Projesi*. Yüksek Lisans Tezi. T.C. Beykent Üniversitesi Fen Bilimler Enstitüsü, İstanbul.

Kılıç H (2014). Kentsel Dönüşümün Gayrimenkul Piyasasına Etkisi, Beyoğlu İlçesi Örnektepe ve Sütlüce (Haliç) Kentsel Dönüşüm Örneği. Yüksek Lisans Tezi. T.C. Bahçeşehir Üniversitesi, İstanbul

Kömürciyan, E.Ç. (1988). *İstanbul Tarihi XVII.* Asır İstanbul (Çev. Hrand D. Andreasyan), İstanbul.

Köseoğlu, F.G. (2010*). Haliçte; Kültür endüstrilerinin yer seçimi, kümelenme eğilimi ve kentsel yenileşme ile kültür endüstrileri arasındaki etkileşim*. Yüksek Lisans Tezi, İstanbul Teknik Üniversitesi Fen Bilimleri Enstitüsü, İstanbul.

Kubilay, A.Y. (2009). *İstanbul Haritaları 1422-1922,* Denizler Kitabevi, İstanbul.

Köseoğlu, E.M. (2018), Haliç Bölgesindeki Kentsel Dönüşüm Çalışmalarının Avrupa Kentsel Şartları Bağlamında İrdelenmesi: Sütlüce Mahallesi Örneği, Yüksek Lisans Tezi, Haliç Üniv. Fen Bil. Enst., İstanbul.

Le Corbusier,(2009). Atina Anlaşması. İstanbul: YKY.

Lefevbre, H. (2011). Kent hakkı, *Eğitim Bilim Toplum Dergisi*, 9 (36), 140-152.

Ley, D. (1994). Gentrification and the politics of the new middle class, New York: Society and Space.

Murcia de López, E. and Castillo. L. (1997). "El Salvador: a case of urban renovation and rehabilitation of mesones", Sage Publications, El Salvador.

Melikoğlu Eke, A.S. ve Yalçın, D. F. (2013). Yaşamsal kodlardan mekânsal kodlara; Yaşanabilir Çevre. 25. Uluslararası Yapı ve Yaşam Kongresi, 27-31 Mart 2013, TMMOB Mimarlar Odası Bursa Şubesi, Bursa, Türkiye. 519-528.

National Housing Institute (2005). Building a better urban future – new directions in housing policy for weak market cities. London: The Enterprise Foundation.

Oruç, D. ve Giritlioğlu, C. (2008). The Evaluation of Urban Quality and Vitaly of the İstanbul Historical Peninsula-Eminönü District. İTÜ Dergisi, İstanbul.

Öz, A. (2009). Kuzey Ankara Kentsel Dönüşüm Projesinin Peyzaj Mimarlığı Açısından İrdelenmesi. Yüksek Lisans Tezi, Anakara Üniversitesi Fen Bilimleri Enstitüsü, Ankara.

Özden, P. (2002). Yasal ve Yönetsel Çerçevesiyle Şehir Yenileme Planlaması ve Uygulaması: Türkiye Örneği. Doktora Tezi, İTÜ, İstanbul.

Özden, P. ve Ağar, D. (2008). *Eğrisiyle Doğrusuyla Galataport*. İstanbul: Kurumsal Baskı Hizmetleri.

Özservet, Ç.Y. (2014). İstanbul Sütlüce - Halıcıoğlu Bölgesi Yerleşim Dokusunun Dönüşümü. *Artium,* 2(1), 43-57.

Rui, L. (2003). Urban Renewal at Neighbourhood Level A Case Study at Huangjiadun Neighbourhood in Wuhan City. Hollanda.

Sarp, N.A. (2016). Kentsel Dönüşüm Uygulamalarının Mekânsal Sonuçları: Ankara Aktaş Mahallesi Kentsel Dönüşüm Örneği. Yüksek Lisans Tezi. Gazi Üniversitesi Fen Bilimleri Enstitüsü, Ankara.

Şen, A. B. (2014). Avrupa Kentsel Şartı Işığında Ataş Lojmanlarının İncelenmesi, Yüksek Lisans Tezi, T.C. Mersin Üniversitesi Sosyal Bilimler Enstitüsü, Mersin.

Şentürk H (2008). Kent hukuku ve kentli hakları rehberi.

Temel, A.T. (2009). Gayrımenkul yatırım aracı olarak otel yatırımları: Sütlüce Bölgesinde "Hilton Garden Inn Haliç" Örneği, Yayımlanmamış Yüksek Lisans Tezi, İTÜ FBE, İstanbul.

Tezcan, S., Durgunoğlu, T., Ersen. G., Çubuk, M., Tuğcu, N., Anadol. K., Karabey, H., (1978). Haliç ve Çevresi Düzenleme Çalışması, *Mimarlık* 78/4, 28-41.

Topbaş, K. (2004). *Beyoğlu'nu Okumak* İstanbul: İstanbul Büyükşehir Belediyesi.

Torunoğlu E, (2007). Kentsel Dönüşüm: Pazarlamanın Dayanılmaz Hafifliği, Kent ve Planlama Geçmişi Korumak Geleceği Tasarlamak. İstanbul: İmge Kitabevi Yayınları.

Tüfekçi, Y. (2017). Kentsel Dönüşüm: Yerel Yönetimlerin Kentsel Dönüşüm Mevzuatına Yönelik Kurumsal Yapılanma ve Kapasiteleri. Yüksek Lisans Tez. Fen Bilimleri Enstitüsü İstanbul Teknik Üniversitesi, İstanbul.

Tekeli, İ. (2009). Gündelik Yaşam,Yaşam Kalitesi ve Yerellik Yazıları. İstanbul: Tarih Vakfı Yurt Yayınları.

Tutel, E. (2000). *Haliç: Dünden bugüne Yedi Tepenin Koynunda Uyuyan Büyülü Cennet.* İstanbul: Dünya Yayıncılık.

Yücetürk, E. (2001). *Haliç: siluetinin oluşum, değişim süreci.* İstanbul: Haliç Belediyeler Birliği.

Yentürk, B. (2012). *Sütlüce'den Geçtin mi? Okmeydanı-Hasköy-Halıcıoğlu- Kağıthane.* İstanbul: Kitabevi yay.

İnternet Kaynakları

URL-1: http://www.migm.gov.tr/kurumlar/migm.gov.tr/AVRUPA-KONSEYI/KentSart-1.pdf, Erişim Tarihi: 01.11.2022

URL-2: http://www.mimarlarodasiankara.org/?id=964, Erişim Tarihi 01.11.2022

URL-3: http://ceidizleme.org/ekutuphaneresim/dosya/125_1.pdf, Erişim Tarihi 30.10.2022

URL-4: https://kentrehberi.beyoglu.bel.tr/, Erişim Tarihi: 03.11.2022

URL-5: https://ahesinsaat.com/toki-sutluce-insaati#gallery, Erişim Tarihi: 07.11.2022

URL-6: https://evdenhaberler.com/tokinin-beyoglu-sutlucede-yapacagi-397-konut-bugun-ihale-ediliyor/

Erişim Tarihi: 07.11.2022

URL-7: https://www.emlaksayfasi.com.tr/istanbul-kentsel-donusum-projeleri/sutluce-ornektepe-kentsel-donusum-h57718.html, Erişim Tarihi: 07.11.2022

URL-8: https://www.zingat.com/site/japon-evler-halic-351841b, Erişim Tarihi: 08.11.2022

URL-9: https://yandex.com.tr/harita/115695/beyoglu/house/imrahor_cad_2_2/ZkEYfwNkS0wEQFprfXx0cnpqZg==/panorama/?ll=28.944293%2C41.053692&panorama%5Bdirection%5D=162.564612%2C17.405912&panorama%5Bfull%5D=true&panorama%5Bpoint%5D=28.944204%2C41.053877&panorama%5Bspan%5D=116.747130%2C60.000000&tab=panorama&z=16, Erişim Tarihi: 08.11.2022

URL-10: http://ramada-hotel-suites-istanbul-golden-horn.hotel-istanbul.net/tr/#main, Erişim Tarihi: 08.11.2022

URL-11: https://tr.hotels.com/ho621393952/terrace-suites-istanbul-istanbul-turkiye/, Erişim Tarihi: 08.11.2022

URL-12: http://www.lazzonihotel.com/, Erişim Tarihi: 08.11.2022

URL-13: https://www.hilton.com.tr/oteller/turkiye/istanbul/hilton-garden-inn-istanbul-golden-horn, Erişim Tarihi: 08.11.2022

URL-14: http://www.scalamimarlik.com.tr/default.asp?lng=tr&p=projectDetails&pid=2#, Erişim Tarihi: 08.11.2022

URL-15: https://halic.com/tr/, Erişim Tarihi: 08.11.2022

URL-16: https://www.pinterest.co.uk/pin/10696117843277556/ , Erişim Tarihi: 08.11.2022

URL-17: https://aday.fsm.edu.tr/Fsmvu-de-Yasam--Yerleskeler--Halic-Yerleskesi, Erişim Tarihi: 08.11.2022

KAYNAKÇA

Ahunbay, Z. Soygür, Ü. (2011). Kültürel Mirasın Depremden Korunması. TMMOB İnşaat Mühendisleri Odası, 2 Ortak Konferansı, Antalya.

Arabulan, S.(2015). Kentsel Dönüşüm Kapsamında Kimliğin Yeniden Kazanımı: Edirne - Karaağaç Örneği. Doktora Tezi, Trakya Üniversitesi, Fen Bilimleri Enstitüsü, Edirne.

Arslan, R. 1999. Diyarbakır Kentinin Tarihi ve Bugünkü Konumu, Diyarbakır: Müze Şehir, Derleyen: S. Özapalabıyıklar, Yapı Kredi Yayınları, İstanbul, 81-107.

Çardak, F. (2011). Kentsel Dönüşüm Bağlamında Toki Konutlarının İncelenmesi: Yüreğir Sinanpaşa Kentsel Dönüşüm Projesi ve Aksantaş Toki Örneği. Çukurova Üniversitesi, Fen Bilimleri Enstitüsü, Yüksek Lisans Tezi, Adana.

Çatalbaş, F. (2011). Kentsel Dönüşüm Örneklerinin Mekansal ve Sosyo-ekonomik Etkileri: Diyarbakır İli Suriçi Bölgesi Örneği, Yüksek Lisans Tezi, Ankara Üniversitesi Fen Bilimleri Enst., Ankara.

Durak, Ş. (2014). Tarihi çevrelerde sürdürülebilir turizm planlaması: Diyarbakır tarihi Suriçi

Erden, D.(2003). Kentsel Yenileşmede Bir Araç Olarak Dönüşüm Projeleri. Mimar Sinan Üniversitesi, Fen Bilimleri Enstitüsü, Doktora Tezi, İstanbul.

Eren, F.(2006). Kentsel Dönüşümlerde Kamu-Özel Ortaklıkları ve Özel Girişimin Dönüşümdeki Varlığı: Konya Örneği. Selçuk Üniversitesi, Fen Bilimleri Enstitüsü, Yüksek Lisans Tezi, Konya.

Glass, L. R. ve Westergaard, J.(1965). London's Housing Needs: Statement of Evidence to the Committee on Housing in Greater London. London University College, London, p:97.

Gökbulut, Ö. (1996). Kentsel Yenilemenin, Değişen Anlam ve Boyutları. Planlama Dergisi, s:34-38.

Göral, Ö. (2011) Kentsel Dönüşüm Projelerine Muhalefet Etmek: Kentsel Muhalefetin Cinsiyeti. İstanbul Üniversitesi Sosyal Bilgiler Fakültesi Dergisi, 44: 67-81.

Görgülü, Z. (2005). Planlamada Bir Araç: Kentsel Dönüşüm. Mimarlık Dergisi, 322.

İmar ve Şehircilik Daire Bakanlığı, (2016). Suriçi Acele Kamulaştırma Kararı Bilgilendirme, Diyarbakır Kalesi ve Hevsel Bahçeleri Kültürel Peyzajı Alan Yönetimi, Diyarbakır Büyükşehir Belediyesi. Erişim Linki: https://www.yikilankent.org/upload/pdf/images/%C4%B0MAR%20ve%20%C5%9EEH_-DBB-Diyarbak%C4%B1r%20Kalesi%20ve%20Hevsel%20Bah%C3%A7eleri%20K%C3%BClt%C3%BCrel%20Peyzaj%C4%B1%20Alan%20Y%C3%B6netimi%20Sur%20Kamula%C5%9Ft%C4%B1rma%20Raporu%20%2830_03_2016%29%281%29.pdf, Erişim Tarihi: 24.10.2022.

Kara, A. (2013). Kentsel Dönüşümlerde Kentsel Kimliğin Sürdürülbilirliği: Trabzon Zağnos Vadisi Kentsel Dönüşüm Projesi Örneği. Karadeniz eknik Üniversitesi, Fen bilimleri Enstitüsü, Yüksek Lisans Tezi, Trabzon.

Kejanlı, T., 2009, Suriçi dokusunun planlama süreci ve koru(nama)ma sorunları, Tmmob Diyarbakır Kent Sempozyumu, Bildiriler Kitabı, 12.

Kejanlı, D.T. ve Dinçer, İ. (2011). Diyarbakır Kale Kenti'nde Koruma ve Planlama Sorunları, Megaron, 6(2): 95-108.

Keleş, R. (2004) Kentsel Dönüşümün Tüzel Altyapısı, H. B. Tuna (Editör), Dosya: Kentsel Dönüşüm ve Katılım, Mimarist Dergisi, TMMOB Mimarlar Odası İstanbul Büyükkent Şubesi, 4(12), 73-75.

Keşoğlu, M. (2015) Kentsel Kimlik Bağlamında Fikirtepe Kentsel Dönüşüm Projesinin Analizi, Beykent Üniv. Fen Bil. Enst., İstanbul.

Kocabaş, A. (2006) Kentsel Dönüşüm (Yenileştirme). Literatür Yayıncılık, İstanbul.

Kocamemi, G. (2006). Kentsel Dönüşüm Süreci Kazlıçeşme Örneği, Mimar Sinan Güzel Sanatlar Üniversitesi, Fen Bilimleri Enstitüsü, Yüksek Lisans Tezi, İstanbul.

Oruç, G.D. ve Giritlioğlu, C. (2008). The Evaluation of Urban Quality and Vitality of Istanbul Historical Peninsula: Eminonu District, A Z ITU Journal of the Faculty of Architecture, Vol. 5, No. 1, Temmuz 2008, s. 97-117.

Özden, P.P. (2002). Yasal ve Yönetsel Çerçevesiyle Şehir Yenileme Planlaması ve Uygulaması: Türkiye Örneği. İstanbul Teknik Üniversitesi, Fen Bilimleri Enstitüsü, Doktora Tezi, İstanbul.

Özden, P. P. (2008). Kentsel Yenileme: Yasal yönetsel boyut, planlama ve uygulama. 2. Baskı. İmge Kitabevi, İstanbul.

Özdemir, D. (2003). "Kentsel Dönüşüm Sempozyumu, Bildirler". 2. Baskı. TMMOB Şehir Plancıları Odası, İstanbul.

Özel, N. 2018. "Diyarbakır Suriçi Bölgesi Kentsel Dönüşüm Projesi Kapsamında Geleneksel Evlerin İncelenmesi ve Önerilerin Belirlenmesi." Yüksek Lisans Tezi, İstanbul Aydın Üniversitesi.

Roberts, P. (2000). The evolution, definition and purpose of urban regeneration. Peter Roberts ve Hugh Sykes (der.) Urban Regeneration. London, Thousand Oaks, New Delhi: Sage Publications. 9-36.

ŞAHİN, H. (2016). Kentsel Dönüşümde Toki Faktörü: İstanbul Sulukule, Kayaşehir ve Ayazma Bölgeleri Örneğinde. İstanbul Sabahattin Zaim Üniversitesi, Fen Bilimleri Enstitüsü. Yüksek Lisans Tezi, İstanbul.

Thomas, S. (2003) A Glossary of Regeneration and Local Economic Development, Manchester: Local Economic Strategy Center

TMMOB, (2016). Yıkılan Kentler Raporu, Diyarbakır İl Kordinasyon Kurulu. https://www.dimod.org.tr/public/uploads/document/838dd667c9f783b38219df505fdf230a.pdf, Erişim Tarihi: 24.10.2022

TMMOB, 2017, Diyarbakır İl Koordinasyon Kurulu, 2017 Yılı Sur raporu, Diyarbakır.

Tuncer, O.C. (1998). Diyarbakır Evleri. Diyarbakır Büyükşehir Belediyesi Kültür Sanat Yayınları, Ankara, s:17.

Us, Ş. (2020). Tarihi Kent Merkezlerinde Yeniden Canlandırma Stratejilerinin Mekansal, Ekonomik ve Sosyal Etkilerinin Değerlendirilmesi: Diyarbakır Suriçi Örneği, Yüksek Lisans Tezi, T.C. Konya Teknik Üniv. Lisansüstü Eğitim Enstitüsü, Konya.

Yıldırım, M. (2021). Kentsel Dönüşümün Tarihi Yapılar Üzerinde Etkisinin İncelenmesi: Diyarbakır Suriçi Örneği, Yüksek Lisans Tezi, Haliç Üniversitesi Lisansüstü Eğitim Enst. Mimarlık Tezli Yüksek Programı, İstanbul.

Yılmazçelik, İ. (1999). Osmanlı Hâkimiyeti Süresince Diyarbakır Şehrinde Mahallelerin Tarihi ve Fiziki Gelişim Seyri. Müzeşehir Yayınları, İstanbul, s: 195-196.

Yılmazçelik, İ. (2014). 19. Yüzyılın İlk Yarısında Diyarbakır. Türk Tarih Kurumu, Ankara, s:1-11, 381-383.

İnternet Kaynakları

URL-1: https://www.internethaber.com/teroristlerin-yakip-yiktigi-kursunlu-camii-tekrar-ibadete-acildi-foto-galerisi-2005807.htm, Erişim Tarihi: 01.11.2022

URL-2: https://www.kulturportali.gov.tr/turkiye/diyarbakir/kulturenvanteri/cemil-pasa-konagi, Erişim Tarihi: 01.11.2022

URL-3: https://www.karar.com/diyarbakirdaki-surp-giragos-ermeni-kilisesini-bu-kez-devlet-onariyor-1417850, Erişim Tarihi: 12.11.2022

URL-4: https://www.arkitera.com/soylesi/suricinde-neler-oluyor/, Erişim Tarihi: 12.11.2022

URL-5: https://m.bianet.org/biamag/tarih/254985-suricinin-sulari-anzele-nin-gozyasidir, Erişim Tarihi: 13.11.2022

URL-6: https://www.otekileringundemi.com/manset/diyarbakirin-surici-ilcesinde-tarihi-130-cesmeden-geriye-bir-tek-anzele-cesmesi-kaldi-h48202.html, Erişim Tarihi: 13.11.2022

URL-7: https://diyarbekirde.com/diyarbakir-hasan-pasa-hani/, Erişim Tarihi: 14.11.2022

URL-8: https://www.birgun.net/haber/amida-hoyuk-teki-kazilarda-1800-yillik-kalorifer-sistemi-bulundu-319840, Erişim Tarihi: 14.11.2022

KAYNAKÇA

ABD Ulaştırma Bakanlığı (2020). Bağlantılı Araçlar Nasıl Çalışır?, https://www.transportation.gov/research-and-technology/how-connected-vehicles-work (E.T.:15.10.2022).

Akbaş, A. ve Akdoğan, E. (2001). İstanbul Kent İçi Trafik Kontrol Sistemi Üzerine Bir Durum Değerlendirmesi. TMMOB Makine Mühendisleri Odası İstanbul'da Kent İçi Ulaşım Sempozyumu (ss. 28-30). Antalya: 21-22 Nisan 2001.

Ambrosino, G., Nelson, J. D., Boero, M. ve Pettinelli, I. (2016), Enabling Intermodal Urban Transport Through Complementary Services: From Flexible Mobility Services To The Shared Use Mobility Agency: Workshop 4. Developing inter-modal transport systems, *Research in Transportation Economics,* 59, 179-184.

Arias-Molinares, D. ve García-Palomares, J. C. (2020), The Ws of MaaS: Understanding Mobility As A Service Fromaliterature Review, *IATSS Research,* 44, 253-263.

Bakkal, M. ve Oflaz, A. (2011). *Lojistik Bilgi Sistemleri.* Hiperlink Yayınları.

Barth, M. J., Wu, G. ve Boriboonsomsin, K. (2015). Intelligent Transportation Systems And Greenhouse Gas Reductions. İçinde M.V. Chester (Editör), *Current Sustainable/Renewable Energy Reports,* 2(3), 90-97.

Butler, L., Yigitcanlar, T. ve Paz, A. (2020), Smart Urban Mobility Innovations: A Comprehensive Review and Evaluation, *IEEE Access,* 8, 196034- 196049.

Candan, S. (2008), Ankara Ulaşım Sisteminde Bütünleşme İhtiyacı, *Mülkiye Dergisi*, 32(261), 175-185.

Chan, N. D. ve Shaheen, S. A. (2012), Ridesharing in North America: Past, Present, And Future, *Transport Reviews*, 32(1), 93-112.

Crawford, D. (2021). Benefits of ITS. https://rno-its.piarc.org/en/its-basics/benefits-its (E.T.: 02.11.2022).

Cross, B. (2005), Employers Go For Car Pooling, *ITS International*, 11(3).

Çapalı, B. (2009). Akıllı Ulaşım Sistemleri ve Türkiye'deki Uygulamaları. Yüksek Lisans Tezi. Isparta: SDÜ Fen Bilimleri Enstitüsü, 2009.

Devlet Planlama Teşkilatı (DPT) (2006). Bilgi Toplumu Stratejisi ve Eylem Planı, http://www.bilgitoplumu.gov.tr/wp-content/uploads/2014/04/Bilgi_Toplumu_Strateji_2006-2010.pdf (E.T.: 02.11.2022).

Dimitrakopoulos, G., Demestichas, P. ve Koutra, V. (2011), Intelligent Management Functionality For Improving Transportation Efficiency By Means of The Car Pooling Concept*, IEEE Transactions on Intelligent Transportation Systems,* 13(2), 424-436.

ERTICO (2021). ERTICO Timeline, https://ertico.com/history/ (E.T.: 13.10.2022).

Ferguson, E. (1997), The Rise And Fall of The American Carpool: 1970–1990, *Transportation,* 24(4), 349-376.

Finogeev, A., Finogeev, A., Fionova, L., Lyapin, A. ve Lychagin, K. A. (2019), Intelligent Monitoring System For Smart Road Environment, *Journal of Industrial Information Integration*, 15, 15-20.

Furuhata, M., Dessouky, M., Ordóñez, F., Brunet, M. E., Wang, X. ve Koenig, S. (2013), Ridesharing: The State-of-The-Art And Future Directions, *Transportation Research Part B: Methodological*, 57, 28-46.

gets (2021). Alan Trafik Kontrol Sistemi, http://www.gets.co.th/en/product_traffic_atc.php (E.T.: 23.10.2022).

Globalvia.com (2019). Smart Road- Key Trends And Technologies For 2019, https://www.globalvia.com/en/innovation/smart-road-key-trends-and-technologies-for-2019/ (E.T.: 26.10.2022).

Güzelci, O. Z. (2015), Kişiselleştirilmiş Bir Akıllı Ulaşım Bilgilendirme Sistem Önerisi, *The Turkish Online Journal of Design, Art and Communication,* 5(4), 75-86.

Hollingsworth, J., Copeland, B. ve Johnson, J. X. (2019), Are E-Scooters Polluters? The Environmental Impacts Of Shared Dockless Electric Scooters, *Environmental Research Letters,* 14(8), 084031.

Huang, H. J., Yang, H. ve Bell, M. G. (2000), The Models And Economics of Carpools, *The Annals of Regional Science,* 34(1), 55-68.

IRT (The Institut für Rundfunktechnik GmbH). (2009). Historic Milestones, https://web.archive.org/web/20090420084023/http:/www.irt.de/en/irt/milestones.html (E.T.: 24.10.2022).

Iwadate, T., Matsumura, T., Kawada, T., Ohura, H., Kanazaki, Y. ve Kinomura, T. (1991). Communication System Design of RACS (road/automobile communication system). İçinde Vehicle Navigation and Information Systems Conference, 1991 (ss. 247-256). Troy: 20-23 Ekim 1991.

Jittrapirom, P., Caiati, V., Feneri, A. M., Ebrahimigharehbaghi, S., Alonso González, M. J. ve Narayan, J. (2017), Mobility As A Service: A Critical Review of Definitions, Assessments of Schemes, And Key Challenges, *Urban Planning,* 2(2),13-25.

Kamargianni, M. ve Goulding, R. (2018). The Mobility As A Service Maturity Index: Preparing The Cities For The Mobility As A Service Era. İçinde 7th Transport Research Arena TRA 2018 (ss. 1-10). Viyana: 16-19 Nisan, 2018.

Katanalp, B. Y., Yıldırım, Z. B., Eren, E. ve Uz, V. E. (2018). Akıllı Ulaşım Sistemleri Üzerine Bir Değerlendirme. İçinde 2nd International Symposium on Innovative Approaches in Scientific Studies, SETSCI Conference Indexing System (ss. 1503-1506). Samsun: 30 Kasım- 2 Aralık 2018.

Kelly, K. L. (2007), Casual Carpooling-Enhanced, *Journal of Public Transportation,* 10(4), 6.

Le Vine, S. ve Polak, J. (2015), Introduction To Special Issue: New Directions in Shared-Mobility Research, *Transportation,* 42(3), 407-411.

Li, Y. ve Voege, T. (2017), Mobility As A Service (Maas): Challenges of Implementation And Policy Required, *Journal of Transportation Technologies,* 7(2), 95-106.

Liu, Z., Jia, X. ve Cheng, W. (2012), Solving The Last Mile Problem: Ensure The Success of Public Bicycle System in Beijing, *Procedia-Social and Behavioral Sciences,* 43, 73-78

Machado, C. A. S., de Salles Hue, N. P. M., Berssaneti, F. T. ve Quintanilha, J. A. (2018), An Overview of Shared Mobility, *Sustainability,* 10(12), 4342.

Macioszek, E. ve Kurek, A. (2020). The Use of A Park And Ride System-A Case Study Based On The City of Cracow (Poland), *Energies,* 13(13), 3473.

MGC (1999). Bolu Dağı Geçişi Yol ve Trafik Bilgilendirme Sistemi (TBS) Veri İletişimi Altyapısı, DATEL, 1999, http://www.datel.com.tr/cozumler/boluproje.pdf (E.T.:13.10.2022).

Morency, C. (2007), The Ambivalence of Ridesharing, *Transportation,* 34(2), 239-253.

Nikiforiadis, A., Paschalidis, E., Stamatiadis, N., Raptopoulou, A., Kostareli, A. ve Basbas, S. (2021), Analysis of Attitudes And Engagement of Shared E-Scooter Users, *Transportation Research Part D: Transport and Environment,* 94, 102790.

Novikova, O. (2017), The Sharing Economy And The Future of Personal Mobility: New Models Based on Car Sharing, *Technology Innovation Management Review,* 7(8).

Önder, H. ve Ulukavak, M. (2020), Yerel Yönetimler İçin Çok Modlu Taşımacılıkta Akıllı Hareketlilik Önerileri, *Türkiye Coğrafi Bilgi Sistemleri Dergisi,* 2(2), 83-89.

Öztaş Karlı, R. G. ve Çelikyay, H. S. (2022), Akıllı Ulaşım Sistemleri (AUS) Üzerine Türkiye'deki Politikaların Araştırılması, *Akıllı Ulaşım Sistemleri ve Uygulamaları Dergisi,* 5(2), 1-14.

Öztaş Karlı, R. G., Karlı, H. ve Çelikyay, H. S. (2022), Investigating The Acceptance of Shared E-Scooters: Empirical Evidence From Turkey, *Case Studies on Transport Policy*, 10 (2022) 1058–1068.

Öztürk, N. B. (2006). Akıllı Trafik Sistemleri. Yüksek Lisans Tezi. Sakarya: Sakarya Üniversitesi.

Panteliadis, P., Strak, M., Hoek, G., Weijers, E., van der Zee, S. ve Dijkema, M. (2014), Implementation Of A Low Emission Zone And Evaluation Of Effects On Air Quality By Long-Term Monitoring, *Atmospheric Environment,* 86, 113-119.

Qi, L. (2008). Research On Intelligent Transportation System Technologies and Applications. İçinde Q. Luo ve W. Zheng (Editörler). 2008 Workshop on Power Electronics and Intelligent Transportation System IEEE (ss. 529-531). Guangzhou: 2-3 Ağustos 2008.

Ramos, J. (2021). Smart Roads: Improving Urban Mobility Through Road Technology, https://tomorrow.city/a/smart-roads-technology (E.T.: 13.10.2022)

Rantasila, K. (2015). The Impact Of Mobility As A Service Concept To Land Use in Finnish Context. İçinde 2015 International Conference on Sustainable Mobility Applications, Renewables and Technology (SMART) (ss 1-7). Kuwait: 23-25 Kasım 2015.

Rosen, D. A., Mammano, F. J. ve Favout, R. (1970), An Electronic Route-Guidance System For Highway Vehicles, *IEEE Transactions on Vehicular Technology*, 19(1), 143-152.

Sarasini, S., Sochor, J. ve Arby, H. (2017). What Characterises A Sustainable Maas Business Model. İçinde 1st International Conference on Mobility-as-a-Service (ss. 1-15). Tampere: 28-29 Kasım.

Schank, J. L. (2002), Encouraging Kiss-And-Ride at Commuter Railroad Stations, *Transportation Research Record,* 1793(1), 7-14.

Shaheen, S. A. ve Cohen, A. P. (2013), Carsharing And Personal Vehicle Services: Worldwide Market Developments And Emerging Trends, *International Journal of Sustainable Transportation,* 7(1), 5-34.

Shaheen, S. ve Chan, N. (2016), Mobility And The Sharing Economy: Potential To Facilitate The First- And Last-Mile Public Transit Connections, *Built Environment,* 42(4), 573-588.

Shaheen, S., Cohen, A. ve Zohdy, I. (2016). Shared mobility: Current Practices And Guiding Principles (No. FHWA-HOP-16-022). United States. Federal Highway Administration. https://rosap.ntl.bts.gov/view/dot/42193 (E.T.: 18.10.2022).

Shaheen, S., Cohen, A., Chan, N. ve Bansal, A. (2020). Sharing Strategies: Carsharing, Shared Micromobility (Bikesharing And Scooter Sharing), Transportation Network Companies, Microtransit, And Other İnnovative Mobility Modes. İçinde E. Deakin (Editör) *Transportation, Land Use, And Environmental Planning* (ss. 237-262). Elsevier.

Shaheen, S., Sperling, D. ve Wagner, C. (1998), Carsharing in Europe and North American: Past, Present, And Future, *Transportation Quarterly,* 52(3), 35-52.

Sims, A. G. ve Dobinson, K. W. (1980), The Sydney Coordinated Adaptive Traffic (SCAT) System Philosophy And Benefits, *IEEE Transactions On Vehicular Technology*, 29(2), 130-137.

Steger-Vonmetz, D. C. (2005). Improving Modal Choice And Transport Efficiency With The Virtual Ridesharing Agency. İçinde 2005 IEEE Intelligent Transportation Systems (ss. 994-999). Vienna: 16 Eylül 2005

Strömberg, H., Karlsson, I. M. ve Sochor, J. (2018), Inviting Travelers to The Smorgasbord of Sustainable Urban Transport: Evidence From A Maas Field Trial, *Transportation,* 45(6), 1655-1670.

Sussman, J. S. (2008). *Perspectives on Intelligent Transportation Systems (ITS).* Springer.

Takaba, S. (1991). Japanese Projects On Automobile Information And Communication Systems-Things Aimed at And Obtained in 20 Years' Experiences. İçinde Vehicle Navigation And Information Systems Conference, 1991 (ss. 233-240). Troy: 20-23 Ekim.

Tartakovsky, D., Kordova–Biezuner, L., Berlin, E. ve Broday, D. M. (2020), Air Quality Impacts of The Low Emission Zone Policy in Haifa, *Atmospheric Environment,* 232, 117472.

Tufan, H. (2014). Akıllı Ulaşım Sistemleri Uygulamaları ve Türkiye için bir AUS Mimarisi Önerisi. Ulaştırma ve Haberleşme Uzmanlığı Tezi. Ankara: TC Ulaştırma Denizcilik ve Haberleşme Bakanlığı.

Ulaştırma, Denizcilik ve Haberleşme Bakanlığı (2019). Ulusal Akıllı Ulaşım Sistemleri Strateji Belgesi ve 2020-2023 Eylem Planı, https://www.uab.gov.tr/uploads/announcements/ulusal-akilli-ulasim-sistemleri-strateji-belgesiv/ulusal-akilli-ulas-im-sistemleri-strateji-belgesi-ve-2020-2023-eylem-plani.pdf (E.T.: 10.10.2022)

Ulaştırma, Denizcilik ve Haberleşme Bakanlığı (2014). Ulusal Akıllı Ulaşım Sistemleri Strateji Belgesi ve 2020-2023 Eylem Planı, http://www.sp.gov.tr/upload/xSPTemelBelge/files/rJ6g4+Ulusal_Akilli_Ulasim_Sistemleri_Strateji_Belgesi_2014-2023_ve_Eki_Eylem_Plani_2014-2016_.pdf (E.T.: 10.10.2022)

URL-1: https://www.112.gov.tr/ (E.T.:22.10.2022).

Wong, Y. Z., Hensher, D. A. ve Mulley, C. (2020). Mobility As A Service (MaaS): Charting A Future Context, *Transportation Research Part A: Policy and Practice,* 131, 5-19.

Yan, X., Zhang, H. ve Wu, C. (2012). Research And Development of Intelligent Transportation Systems. İçinde 2012 11th International Symposium on Distributed Computing and Applications to Business, Engineering ve Science (ss. 321-327). Guilin, 19-22 Ekim 2012.

Yardım, M. S., ve Akyıldız, G. (2005). Akıllı Ulaştırma Sistemleri ve Türkiye'deki Uygulamalar. İçinde 6. Ulaştırma Kongresi (ss. 405-414). İstanbul: 23-25 Mayıs 2005.

Yılmaz, Ö. (2012). Karayolu Ulaşımında Akıllı Ulaştırma Sistemleri. Uzmanlık Tezi. Ankara: Kalkınma Bakanlığı.

Yokota, T., Weiland, R. J. ve Yamagata, H. (2005), Approaches For Introducing Intelligent Transportation Systems Into Developing Countries, *Transportation Research Record*, 1910(1), 72-81.

KAYNAKÇA

Alcazar, S. S. (2004). *Greening The Dwelling: A Life Cycle Energy Analysis of Green Roofs in Residental Buildings*. Toronto: University of Toronto, Graduate Department of Civil Engineering, The Degree of Master of Science.

Cantor, S.L. (2008). *Green Roofs in Sustainable Landscape Design*, Newyork: W.W. *Norton & Company, Inc.*

Cunningham, N.R. (2001*). Rethinking the Urban Epidermis: A Study of the Viability of Extense Green Roof Systems in the Manitoba Capital with An Emphasis on Regional Case Studies and Stormwater Management*. Winnipeg, Manitoba: University of Manitoba, Master of Landscape Architecture.

Çakır, G. (2011). *Sürdürülebilir Mimarlık Bağlamında Yüksek Yapıların İrdelenmesi*, Yüksek Lisans Tezi, MSGSÜ Fen Bilimleri Enstitüsü, İstanbul.

Çakır Kıasıf, G. (2018). In the Context of User Comfort Examining of Green Wall Technologies, XIII: International HVAC+R&Sanitary Technology Symposium, 175-183.

Dunnett, N. ve Kingsbury, N. (2008). *Planting Green Roofs and Living Walls* (Second Printing), Portland, London: Timber Press Inc.

Erkul, E. (2012). *Yeşil Çatı Sistemlerinin Yapım Açısından İrdelenmesi*, Yüksek Lisans Tezi, DEU, Fen Bilimleri Enstitüsü, Mimarlık Bölümü, İzmir

Forbes, R. (2006). *The Green Roof Pocket Guide*, The Green Roof Forum, Sheffield, UK.

Kabuloğlu, K. S. (2005). Yeşil Çatıların Ekolojik Yönden Değerlendirilmesi, 2.Ulusal Çatı Cephe Kaplamalarında Çağdaş Malzeme ve Teknolojiler Sempozyumu, İstanbul, 1- 12.

Koç, Y. Ve Gültekin, A. B. (2010).*Yeşil Çatılar ve Türkiye'deki Uygulamaları,* 5. Ulusal Çatı ve Cephe Sempozyumu, İzmir, 4-9.

Köylü, P. (1997*). Roof Gardening in Cities: Suggestions for Ankara (Kentlerde Çatı Bahçeciliği: Ankara İçin Öneriler)*, Yüksek Lisans Tezi, Bilkent Üniversitesi Güzel Sanatlar Enstitüsü İç Mimarlık ve Çevre Tasarımı Bölümü, Ankara .

Karakaya Aytin, B. ve Kısa Ovalı, P. (2016). Contributions of Roof Gardens to Urban Life – Planting Proposals for Roofs of New Term Accommodatıon Buildings in Edirne. *Inonu University Journal of Arts and Design*, 6(14). 1-17. DOI: 10.16950/iüstd.0682

Lanham, J.K. (2007). *Thermal Performance of Green Roofs in Cold Climates.* Kingston, Ontario, Canada: Queen's University, Department of Civil Engineering, The Degree of Master of Science (Engineering).

Luckett, K. (2009). *Green Roof Construction and Maintenance – A Green Source Book*, The McGraw-Hill Companies, Inc.

Oberndorfer, E., Lundholm, J., Bass, B., Coffman, R. R., Doshi, H., Dunnett, N., Gaffin, S., Köhler, M., Liu, K. Y. ve Rowe B. (2007). Green Roofs as Urban Ecosystems: Ecological Structures, Functions, and Services, *BioScience*, Volume 57, Issue 10, November 2007, Pages 823-833, https://doi.org/10.1641/B571005

Osmundson, T.F. (1999). *Roof Gardens: History, Design and Construction*, Norton Company, New York, 0–393–73012–3.

Snodgrass, E.C. ve Mclntyre, L. (2010). *The Green Roof Manual – A Professional Guide to Design, İnstallation and Maintenance.* Portland, London: Timber Press Inc.

Roth, L. M. (2006). *Mimarlığın Öyküsü*, çev. Ergün Akça, (3. Baskı), Kabalcı Yayınevi, İstanbul.

Spengen, J.V. (2010). *The Effects of Large-scale green roof implementation on the rainfall-runoff in a tropical urbanized subcatchment: A Singapore case study.* Delft: Faculty Civil Engineering & Geosciences, MSc. Water Resources Management, Delft University of Technology.

Tolderlund, L. (2010). Design Guidelines and Maintenance Manual for Green Roofs in the Semi-Arid and Arid West, Green Roof Professional (GRP) Accreditation,14-28, Denver, USA, 10 November.

Velazquez, S. L. (2005). *Organic Greenroof Architecture: Design Considerations and System Components; Growing a new Roof- Sustainably.* Wiley Periodicals, Inc., 14 Mayıs 2012, http://www.greenroofs.com/pdfs/news-EQM_VelazquezPart2.pdf.

Waldbaum, H. (2008). Green Roofs for Urban Agriculture. Dagenham: University of East London, School of Computing and Technology, MSc Architecture: Advanced Environmental and Energy Studies.

Weiler, S.K. ve Scholz-Barth, K. (2009). *Green Roof Systems – A Guide to the Planning, Design and Construction of Landscape Over Structure*, Hoboken, New Jersey: John Wiley & Sons, Inc.

İnternet Kaynakları

URL-1: http://cal.flwright.org/tours/robie, Erişim Tarihi: 20.04.2022

URL-2: https://www.mimarizm.com/mimari-projeler/egitim/bahriye-ucok-ekolojik-anaokulu_127971, Erişim Tarihi: 15.03.2022

URL-3: http://www.greenroofs.com/projects/pview.php?id=1083, Erişim Tarihi: 20.04.2022

URL-4: https://www.arkiv.com.tr/proje/m1-meydan-alisveris-merkezi/2010, Erişim Tarihi: 03.05.2022

URL-5: https://www.arkitera.com/proje/m1-meydan-alisveris-merkezi/, Erişim Tarihi: 06.05.2022

URL-6: http://www.arkiv.com.tr/proje/ulus-savoy-konutlari/1721, Erişim Tarihi: 06.05.2022

URL-7: http://www.dsmimarlik.com/project/Ulus-Savoy-Houses, Erişim Tarihi: 06.05.2022

URL-8: https://www.arkiv.com.tr/proje/levent-kanyon/1771, Erişim Tarihi: 03.05.2022

URL-9: http://www.dsmimarlik.com/project/Kanyon, Erişim Tarihi: 03.05.2022

URL-10: https://www.arkiv.com.tr/proje/one--ortakoy/631, Erişim Tarihi: 05.05.2022

URL-11: https://www.gadarchitecture.com/tr/one-ortakoy, Erişim Tarihi: 06.05.2022

URL-12: https://www.arkiv.com.tr/proje/zorlu-center/2648, Erişim Tarihi: 07.05.2022

URL-13: https://www.archdaily.com/search/all?q=zorlu%20center&ad_source=jv-header, Erişim Tarihi: 04.05.2022

URL-14: http://www.arkiv.com.tr/proje/kucukcekmece-belediyesi-yeni-hizmet-binasi/2351, Erişim Tarihi: 11.05.2022

URL-15: https://turkeco.com/yesil-bina-dergisi-kucukcekmece-belediyesi/, Erişim Tarihi: 11.05.2022

URL-16: http://www.arkitera.com/urun/189/delta%C2%AE-floraxx-yesil-cati-drenaj-sistemi, Erişim Tarihi: 15.05.2022

URL-17: https://www.yesilcati.com.tr/yesil-cati-sistemi/kentsel-isi-adasi-etkisi.html, Erişim Tarihi: 15.05.2022

KAYNAKÇA

Atayıl. (2019). Yıldız Teknik Üniversitesi. http://www.yildiz.edu.tr/~atayil/Bolum1.pdf, (E.T.: 28.11.2022).

Bekar, İ. (2021). Geleneksel mobilyanın izlerini fotoğraflardan sürmek. *Journal of Architectural Sciences and Applications*, 6 (2), 555-563. DOI: https://doi.org/10.30785/mbud.948437

Bekar, İ. ve Kutlu, İ. (2022). Covid-19 Sonrası Ofis Mobilyalarındaki Değişimin Sürdürülebilirlik Bağlamı, *Çukurova Üniversitesi Sosyal Bilimler Enstitüsü Dergisi*, 31 (2), 423-436.

Bekar, İ., Özpınar, İ. ve Ertaş Beşir, S. (2021). Kırsal Turizm ve Vernaküler Mobilya Etkileşiminde Deformasyon Kavramı. *Mimarlık ve Yaşam*, 6 (3), 845-856. DOI: 10.26835/my.937754

Boyla, O. (2011). Mobilya Tarihi. www.youblisher.com/pdf/589306, (E.T.: 28.11.2022).

Deleuze,G. and Guattari F. (1993). Felsefe Nedir? *Yapı Kredi Yayınları*, İstanbul.

Engin, H. E., Ataman, M., Bal, H.B. ve Bekar, İ. (2020). İç Mimarlık Eğitiminde Mobilya Tasarımı Üzerine Bir Stüdyo Deneyimi: Analojik Yaklaşımla Bank Tasarımı. VI. International Furniture Congress, 02-05 November 2020, Trabzon.

Erdem, T. (2007). Mobilya Tarihine Genel Bakış ve Art Deco. Doktora Tezi, İstanbul Kültür Üniversitesi, Fen Bilimleri Enstitüsü, İç Mimarlık ve Çevre Tasarımı Anabilim Dalı, İstanbul.

Fernando, C. ve Humberto, C. (2004). Tasarım Örneği. http://www.stylepark.com, (E.T.: 28.11.2022).

Fuksas, E. (2009). MyZeil. https://www.archdaily.com/243128/myzeil-shopping-mall-studio-fuksas, (E.T.: 28.11.2022).

Hadid, Z. (2013). https://bluprint.onemega.com/heydar-aliyev-zaha-hadid-architects/bluprint-architecturezaha-hadid-architects-heydar-aliyev-cultural-center-azerbaijan-image-2/,

Hogart, W. (1753). The Analysis of Beauty. *Edit: Davis, C., MDCLIIL*, London.

Hogart, W. (2019). The Analysis of Beauty" by Disinformation, Gap In The Air; A Festival Of Sonic Art. https://digital.eca.ed.ac.uk/gap-in-air/2014/10/30/the-analysis-of-beauty-bydisinformation/, (E.T.: 28.11.2022).

Işık, Ş. (2017). 1950'lerden İtibaren Türkiye'de Mobilya Tasarımının Gelişimi ve Türk Tasarımcılarının İncelenmesi. Haliç Üniversitesi.

Kurtoğlu, A. (1969). Mobilya stillerinin tarihi gelişimi. Journal of the Faculty of Forestry Istanbul University, İstanbul Üniversitesi Orman Fakültesi Dergisi, 19(3), İstanbul, URL:https://arastirmax.com/en/system/files/dergiler/92320/makaleler/19/3/arastirmax-mobilyastillerinin-tarihi-gelisimi.pdf, (E.T.: 28.11.2022).

Lynn, G. (2003). Blob Wall. https://www.nox-art-architecture.com/, https://www.iconeye.com/404/item/3382-greg-lynns-blob-wall, (E.T.: 28.11.2022).

Lynn, G. (2005). Koltuk Tasarımı. http:// www.vitra.com, (E.T.: 28.11.2022).

Maciunas, G. (2018). Manifesto. http://georgemaciunas.com/about/cv/manifesto-i/, (E.T.: 28.11.2022).

Novak, M. (2019). Liquid Architectures in Cyberspace" from "Cyberspace: First Steps. Edited by Michael Benedikt, https://www.zakros.com/liquidarchitecture/liquidarchitecture.html, (E.T.: 28.11.2022).

Novak, M. (2019). TransVienna. http://www.archilab.org/public/2000/catalog/novak/novaken.htm, (E.T.: 28.11.2022).

Postell, J. (2007). Furniture Design. *New jersey: John Wiley & Sons Inc*.

Schumacher, P. (2008). Parametricism as Style- Parametricist Manifesto, London, https://www.patrikschumacher.com/Texts/Parametricism%20as%20Style.htm, (E.T.: 28.11.2022).

Schumacher, P. (2018). Parametricism. https://www.patrikschumacher.com/Texts/Parametricism%20as%20Style.htm, (E.T.: 28.11.2022).

Seymour, J. (2007). Sandalye Tasarımı. http://www.vitra.com, (E.T.: 28.11.2022).

Sönmez, N. (2011). Gesamtkunstwerk ve Çağdaş Türk Sanatı Üzerine Notlar. *Sanat Dünyamız Dergisi*, 121: 20-24.

Spuybroek, L. (2008). https://www.naibooksellers.nl/architecture/design-methods/the-architecture-of-variationresearch- and-design.html? ___store=english&___from_store=default, (E.T.: 28.11.2022).

Şamlıoğlu, T. (2019). 21. Yüzyılda Mimari Formu Anlamak. Doktora Tezi. Beykent Üniversitesi, Fen Bilimleri Enstitüsü, Mimarlık Ana Bilim Dalı, İstanbul.

TDK. (2017). Akışkanlık Kavramının Tanımı. https://sozluk.gov.tr/, (E.T.: 28.11.2022).

Terzidis, K. (2003). Expressive Form*, Spon Press*, New York.

Terzidis, K. (2006). Algorithmic Architecture*, Routledge*, London

URL-1: http://wiki.arch.ethz.ch/asterix/pub/MAS0607/MasColloquia/Lecture01.pdf (E.T.: 28.11.2022).

URL-2. Ron Arad Görseli. http://www.ronarad.co.uk/design-studio/, (E.T.: 28.11.2022).

URL-3. Roan Arad Mobilya Görselleri. www.ronarad.co.uk/design-studio/, (E.T.: 28.11.2022).

URL-4. Zaha Hadid Fotoğraf ve Mobilya Görselleri. https://www.zaha-hadid.com/, (E.T.: 28.11.2022).

URL-5. Karim Rashid Fotoğraf ve Mobilya Görselleri. https://www.karimrashid.com/, (E.T.: 28.11.2022).

URL-6. Ross Lovegrove Fotoğraf ve Mobilya Görselleri. http://www.rosslovegrove.com/, (E.T.: 28.11.2022).

URL-7. mimdap.org, Ross Lovegrove – "Primordial/ Ezeli. http://www.mimdap.org/?p=14567, (E.T.: 28.11.2022).

Williams, G. (2006). The furniture machine furniture since 1990*. London: V& A Publication*.

Kaynakça

Craighill, A. (2002, Ağustos). Lifecycle Assesment and Evaluation of Construction and Demolition Waste Management. (Doktora Tezi). University of East Anglia, School of Environmental Sciences, Norwich, İngiltere.

Dönmez, E., & Türker, E. (2017). Tekstil Atıkları İçeren Yüzeylerin Sahip Olduğu Elektromanyetik Kalkanlama, Ses ve Isı İzolasyonu Özellikleriyle İlgili Literatür İncelemesi. *Tekstil ve Mühendis, 24*, 124-135.

Hafriyat Toprağı İnşaat ve Yıkıntı Atıklarının Kontrolü Yönetmeliği. (2004, Mart 18). T.C. Resmi Gazete, 25406.

Hendriks, C., & Pietersen, H. (2000). Sustainable raw materials–construction and demolotion waste.

Özbek, U. (2022, Kasım). İç Mekanda Akustik Malzeme Olarak Geri Dönüştürülebilir Atıkların Kullanılması ve Kompozit Oluşturan Malzemeler Üzerinden Deneysel Bir Değerlendirme (Doktora Tezi). Mimar Sinan Güzel Sanatlar Üniversitesi, Fen Bilimleri Enstitüsü, İstanbul.

URL01. (2022). https://midfloridamaterials.com/service/construction-demolition/ adresinden alındı

URL02. (2022). https://www.greenbuilding.saint-gobain.com/certification/leed-v4/design-glass-solutions/construction-and-demolition-waste-management adresinden alındı

URL03. (2022). https://acaindustry.com/stone-wool-and-rockwool/ adresinden alındı

URL04. (2012). https://www.camiers.co.uk/news/why-is-plasterboard-hazardous-waste/ adresinden alındı

URL05. (2020). https://www.camiers.co.uk/news/why-is-plasterboard-hazardous-waste/ adresinden alındı

Yarımçam, Ş., & Parlak Biçer, Z. (2020). Kentsel Dönüşüm Sonucu Oluşan İnşaat Atıklarının Getirdiği Maliyetin Kayseri Küçükali Mahallesi'nde İncelenmesi. *Erciyes Üniversitesi Fen Bilimleri Enstitüsü Fen Bilimleri Dergisi, 36*, 102-118.

Zhu, L., & Zhu, Z. (2020). Reuse of Clay Brick Waste in Mortar and Concrete. *Advances in Materials Science and Engineering*, 1-11.

Kaynaklar

Buehler ve Pucher,2021. Cycling for Sustainable Cities The MIT Press Cambridge, Massachusetts London, England, 464 p, HE5736 .C9284 2021, ISBN: 9780262542029 (paperback)

BYCS,2022. Our Approach. https://bycs.org/approach/ (E.T.: 20.11.2022)

CYYPK,2020a. Ulaşım Hizmetleri Rehberi. Cumhurbaşkanlığı Yerel Yönetim Politikaları Kurulu Belediyeler İçin Hizmet Rehberleri Serisi-. T.C. Ulaştırma ve Altyapı Bakanlığı,Türk Telekomünikasyon A.Ş., Kent Araştırmaları Enstitüsü, İdealKent Yayınları, ADAMOR 2020, 978-605-70170-5-5, 127sf. (Ed. E.V. Öcalır).

CYYPK,2020b. İklim Değişikliği Rehberi. Cumhurbaşkanlığı Yerel Yönetim Politikaları Kurulu Belediyeler İçin Hizmet Rehberleri Serisi-. Çevre ve Şehircilik Bakanlığı, Kent Araştırmaları Enstitüsü, İdealKent Yayınları, ADAMOR 2020 978-605-70170-1-7 , 124sf. (Ed. E.Peker ve A. Ataöv).

CYYPK,2020c. Yeşil Altyapı Rehberi. Cumhurbaşkanlığı Yerel Yönetim Politikaları Kurulu Belediyeler İçin Hizmet Rehberleri Serisi-. Çevre ve Şehircilik Bakanlığı, Kent Araştırmaları Enstitüsü, İdealKent Yayınları, ADAMOR 2020 978-605-70170-1-7 , 124sf. (Ed. N.Karadeniz ve R. Akman Taşkın).

Çevre ve Şehircilik Bakanlığı, 2019. Ulusal Akıllı Şehir Stratejisi ve Eylem Planı, 2020-2023 . 658 sf. https://www.akillisehirler.gov.tr/wp-content/uploads/EylemPlani.pdf (E.T.: 10.10.2022)

Çevre ve Şehircilik Bakanlığı, 2019. Ulusal Akıllı Şehir Stratejisi ve Eylem Planı, 2020-2023

Çevre ve Şehircilik Bakanlığı,2022a Türkiye Bisiklet Yolu Ağı Master Planı- Cilt 1, 162 sf.

Çevre ve Şehircilik Bakanlığı,2022b Türkiye Bisiklet Yolu Ağı Master Planı- Cilt 2- Anadolu Koridoru, 256 sf.

Çevre ve Şehircilik Bakanlığı,2022c Türkiye Bisiklet Yolu Ağı Master Planı- Cilt 2- Kıyı Koridoru, 212 sf.

DCE,2022. Cycling and Infrastructure. https://dutchcycling.nl/expertises/cycling-infrastructure/ (E.T.: 20.11.2022)

Deniz, T. (2016). TÜRKİYE'DE ULAŞIM SEKTÖRÜNDE YAŞANAN DEĞİŞİMLER VE MEVCUT DURUM . Doğu Coğrafya Dergisi , 21 (36) , 135-156 . DOI: 10.17295/dcd.79471

EGM,2021., Karayolu Trafik Güvenliği Eylem Planı, 2021-2023 (Emniyet Genel Müdürlüğü Trafik Başkanlığı, 2021).

Garrard J., Rissel C., Bauman,A., Giles-Corti, B., 2021. Cycling and Health, in Cycling for Sustainable Cities The MIT Press Cambridge, Massachusetts London, England, 464 p, HE5736 .C9284 2021, ISBN: 9780262542029 (paperback) (Eds. Buehler ve Pucher).

Kalkınma Bakanlığı, 2018a. On Birinci Kalkınma Planı (2019-2023) Ulaştırma Özel İhtisas Komisyonu Raporu. YAYIN NO: KB: 3037- ÖİK: 819 , 121 sf., Ankara

Kalkınma Bakanlığı, 2018b. On Birinci Kalkınma Planı (2019-2023) Ulaştırma Özel İhtisas Komisyonu Raporu. YAYIN NO: KB: 3014- ÖİK: 795, 131 sf., Ankara

Kalkınma Bakanlığı, 2019 .11 Kalkınma Planı. https://www.sbb.gov.tr/wp-content/uploads/2022/07/On_Birinci_Kalkinma_Plani-2019-2023.pdf 198 sf. E.T. 10.12.2022

Pucher, J., R. Buehler, 2012. City Cycling. Cambridge, MA: MIT Press.

Ulaştırma ve Altyapı Bakanlığı, 2019. Ulaştırma ve Altyapı Bakanlığı Stratejik Plan, 2019-2023

WRI-Türkiye,2022. Türkiye Kent İçi Bisikletli Ulaşım Strateji Planı – 2030. 41 sf.

KAYNAKLAR

AIA. American Institute of Architects; Design and Health 2015; http://www.aia.org/practicing/designhealth/

Bayramzadeh, S., Joseph, A., Allison, D., Shultz, J., & Abernathy, J. (2018). Using an integrative mock-up simulation approach for evidence-based evaluation of operating room design prototypes. *Applied Ergonomics*, *70*(August 2017), 288–299. https://doi.org/10.1016/j.apergo.2018.03.011

Brownlee, S. A., Whitson, P. J., & Ibrahim, A. M. (2019). Measuring and Improving the Design Quality of Operating Rooms. *Surgical Infections*, *20*(2), 102–106. https://doi.org/10.1089/sur.2018.291

Burlingame, B. (2014). Operating Room Requirements for 2014 and Beyond. *FGI Guidelines Update Series*, 1–6.

Canadian Standards Association. (2018). *Z8000-18: Canadian health care facilities*. Ottawa, Canada: Standards Council of Canada.

Dahle, J., & Patterson, P. (2012). Operating room design and construction. *Operating Room Leadership and Management*, 95–107. https://doi.org/10.1017/cbo9781139084277.011

Donabedian, A. (2005). Evaluating the quality of medical care. Reprinted 1966 article. *The Milbank Quarterly*, *83*(4), 691–729. https://doi.org/10.1111/j.1468-0009.2005.00397.x

Facilities Guidelines Institute. (2017). https://www.fgiguidelines.org/about-fgi/history-of-the-guidelines/

Facilities Guidelines Institute. (2017). https://www.fgiguidelines.org/about-fgi/history-of-the-guidelines/

Feature, T. (2017). *Hospital Operating Room Ventilation Systems*."Guidelines for Design and Construction of Health Care Facilities", (2006) American Institute of Architects,

Hauk, L. (2018). Guideline for design and maintenance of the surgical suite. *AORN Journal*, *108*(1), P7–P9. https://doi.org/10.1002/aorn.12316

Joseph, A., Henriksen, K., & Malone, E. (2018). The architecture of safety: An emerging priority for improving patient safety. *Health Affairs*, *37*(11), 1884-1891.

Joseph, A., Bayramzadeh, S., Zamani, Z., & Rostenberg, B. (2018b). Safety, Performance, and Satisfaction Outcomes in the Operating Room: A Literature Review. *Health Environments Research and Design Journal*, *11*(2), 137–150. https://doi.org/10.1177/1937586717705107

Langlands, B., & Burlingame, B. (2018). *The 2018 FGI Guidelines*.

Link, T. (2019). Guideline Implementation: Design and Maintenance of the Surgical Suite. *AORN Journal*, *109*(4), 479–491. https://doi.org/10.1002/aorn.12628

Kennedy, L. (2014). Implementing AORN recommended practices for a safe environment of care, part II. *AORN journal*, *100*(3), 280-293.

Romadhon, R., Rinata, A. D., Suprijanto, Bindar, Y., & Soelami, F. X. N. (2017). Development of Thermoregulation Model of Surgical Patient and Heat Exchange with Air Condition in the Operating Room. *Procedia Engineering*, *170*, 547–551. https://doi.org/10.1016/j.proeng.2017.03.087

Roy, M.-C., & Stevens, M. (2018). *GUIDE TO INFECTION CONTROL IN THE HOSPITAL The operating room*.

Şahin, İ. (2018). Evaluation of surgical units in terms of legislation and design criteria. *MEGARON / Yıldız Technical University, Faculty of Architecture E-Journal*, *13*(2), 237–249. https://doi.org/10.5505/megaron.2018.83007

Sağlık Bakanlığı (2012). Mevcut ve Yeni Yapılacak Sağlık Tesislerinde Uyulması Gereken Asgari Teknik Standartlar, Ankara, İnşaat ve Onarım Dairesi Başkanlığı.

Salassa, T. E., & Swiontkowski, M. F. (2014). Surgical attire and the operating room: Role in infection prevention. *Journal of Bone and Joint Surgery - American Volume*, *96*(17), 1485–1492. https://doi.org/10.2106/JBJS.M.01133

Spagnolo, A. M., Ottria, G., Amicizia, D., Perdelli, F., & Cristina, M. L. (2013). Operating theatre quality and prevention of surgical site infections. *Journal of Preventive Medicine and Hygiene*, *54*(3), 131–137.

Wahr, J. A., Prager, R. L., Abernathy, J. H., Martinez, E. A., Salas, E., Seifert, P. C., Groom, R. C., Spiess, B. D., Searles, B. E., Sundt, T. M., Sanchez, J. A., Shappell, S. A., Culig, M. H., Lazzara, E. H., Fitzgerald, D. C., Thourani, V. H., Eghtesady, P., Ikonomidis, J. S., England, M. R., … Nussmeier, N. A. (2013). Patient Safety in the Cardiac Operating Room: Human Factors and Teamwork. *Circulation*, *128*(10), 1139–1169. https://doi.org/10.1161/CIR.0b013e3182a38efa

Editör:
Doç. Dr. Mehmet Özdemir

Filoloji

Alanında Uluslararası Araştırmalar III

EĞİTİM
yayınevi

FİLOLOJİ ALANINDA ULUSLARARASI ARAŞTIRMALAR III

Editör: Doç. Dr. Mehmet Özdemir

Genel Yayın Yönetmeni: Yusuf Ziya Aydoğan (yza@egitimyayinevi.com)
Genel Yayın Koordinatörü: Yusuf Yavuz (yusufyavuz@egitimyayinevi.com)
Sayfa Tasarımı: Eğitim Yayınevi Grafik Birimi
Kapak Tasarımı: Eğitim Yayınevi Grafik Birimi

T.C. Kültür ve Turizm Bakanlığı
Yayıncı Sertifika No: 47830

ISBN: 978-625-6382-06-0
1. Baskı, Kasım-Aralık 2022

Baskı Cilt
Uzun Dijital Matbaacılık
İstanbul Cad. İstanbul Çarşısı No: 48/48 - 49 İskitler 06070 / Ankara
Matbaa Sertifika No: 47865

Kütüphane Kimlik Kartı

FİLOLOJİ ALANINDA ULUSLARARASI ARAŞTIRMALAR III
Editör: Doç. Dr. Mehmet Özdemir
199 s., 165x240 mm
Kaynakça var, dizin yok.
ISBN: 978-625-6382-06-0

Copyright © Bu kitabın Türkiye'deki her türlü yayın hakkı Eğitim Yayınevi'ne aittir. Bütün hakları saklıdır. Kitabın tamamı veya bir kısmı 5846 sayılı yasanın hükümlerine göre kitabı yayımlayan firmanın ve yazarlarının önceden izni olmadan elektronik/mekanik yolla, fotokopi yoluyla ya da herhangi bir kayıt sistemi ile çoğaltılamaz, yayımlanamaz.

EĞİTİM
yayınevi

Yayınevi Türkiye Ofis: İstanbul: Eğitim Yayınevi Tic. Ltd. Şti., Atakent mah. Yasemen sok. No: 4/B, Ümraniye, İstanbul, Türkiye

Konya: Eğitim Yayınevi Tic. Ltd. Şti., Fevzi Çakmak Mah. 10721 Sok. B Blok, No: 16/B, Safakent, Karatay, Konya, Türkiye
+90 332 351 92 85, +90 533 151 50 42, 0 332 502 50 42
bilgi@egitimyayinevi.com

Yayınevi Amerika Ofis: New York: Egitim Publishing Group, Inc.
P.O. Box 768/Armonk, New York, 10504-0768, United States of America
americaoffice@egitimyayinevi.com

Lojistik ve Sevkiyat Merkezi: Kitapmatik Lojistik ve Sevkiyat Merkezi, Fevzi Çakmak Mah. 10721 Sok. B Blok, No: 16/B, Safakent, Karatay, Konya, Türkiye
sevkiyat@egitimyayinevi.com

Kitabevi Şubesi: Eğitim Kitabevi, Şükran mah. Rampalı 121, Meram, Konya, Türkiye
+90 332 499 90 00
bilgi@egitimkitabevi.com

İnternet Satış: www.kitapmatik.com.tr
+90 537 512 43 00
bilgi@kitapmatik.com.tr

kitapmatik
internetteki kitapçınız

KAYNAKÇA

Avşar, Z. (2007). Mevlânâ'nın Rubailerinde Müteal Aşk. *Marife: Dini Araştırmalar Dergisi (Mevlânâ Özel Sayısı), VII* (3), 91-103.

Avşar, Z. (2011). *Aşk Meclisi.* Yozgat: Kün Yayıncılık.

Avşar, Z. (2016). *Mânâ Âleminin Üç Efendisi.* Kayseri: İncir Yayıncılık.

Aynülkudât Hemedânî. (2017). *Temhîdât-Aşk ve Hakîkat Üzerine Konuşmalar.* İstanbul: Dergâh Yayınları.

Cengiz, A. (2021). *Dervîş Muhammed Şifâyî, Eşşerhu'l-Kitâbi'l-Mesneviyyi'l-Ma'neviyyi'l-Muhtasar, Cilt 2 (İnceleme-Metin-Sözlük). (*Yayımlanmamış Doktora Tezi). Niğde Ömer Halisdemir Üniversitesi Sosyal Bilimler Enstitüsü.

Devellioğlu, F. (1999). *Osmanlıca-Türkçe Ansiklopedik Lügat.* Ankara: Aydın Kitabevi.

Eflâtun. (1958). *Şölen. (*Çev. : Azra Erhat-Sabahattin Eyüboğlu). İstanbul: Yükselen Matbaası.

Erdemir, A. D. (1988). "Abdülhak Molla". *TDVİA, C. 1*, 210-211.

Erzurumlu İbrahim Hakkı. (2012). *Marifetnâme. (*Cilt 1). (Haz. : Durali Yılmaz-Hüsnü Kılıç). İstanbul: Hikmet Neşriyat.

Harman, Ö. F. (1995). Eyyûb. *TDVİA, C. 12*, 16-17.

Harmancı, M. E. (2007). Klâsik Türk Şiirinde Âşığın Delice Görünümü. *Türk Dili ve Edebiyatı Araştırmaları Dergisi, XIII* (1), 129-146.

Harmancı, M. E. (2011). Fütüvvet-Melâmet İlişkisi. *Alevilik Araştırmaları Dergisi* (2), 117-124.

Huisman, D. (1992). *Estetik. (*Çev. : Cem Muhtaroğlu). İstanbul: İletişim Yayınları.

İbn Arabî. (2005). *İlâhî Aşk.* İstanbul: İnsan Yayınları.

İbn Sînâ. (2017). *Aşkın Mahiyeti Hakkında (Risâle fî Mâhiyeti'l-Işk). (*İnceleme ve Çeviri: Ahmed Ateş). İstanbul: Büyüyenay Yayınları.

İmam Nevevî. (2008). *Riyâzü's-Sâlihîn. (*Cilt 1-2). (Çev. : Yaşar Kandemir-İsmail Lütfi Çakan-Raşit Küçük). İstanbul: Erkam Yayınları.

Jamnia, M. B. -M. (2001). *Sufi Diyarından Hikayeler. (*Çev. : Saliha Deniz). İstanbul: İnsan Yayınları.

Kanar, M. (2010). *Farsça-Türkçe Sözlük.* İstanbul: Say Yayınları.

Koç, E. (2000). Platon ve Yunus Emre Düşüncesinde "Sevgi ve Aşk". *Felsefe Dünyası, 2* (32), 37-47.

Koç, T. (2019). *İslam Estetiği.* Ankara: Türkiye Diyanet Vakfı.

Kuzubaş, M. (2010). Muhibbi Divanında Aşk Üzerine Teşbihler. *Uluslararası Sosyal Araştırmalar Dergisi / The Journal of International Social Research, 3* (10), 409-419.

Kuzubaş, M. (2020). *Klâsik Türk Şiirinde İdeal İnsan.* Ankara: Gece Kitaplığı.

Mutçalı, S. (1995). *Arapça-Türkçe Sözlük.* İstanbul: Dağarcık Yayınları.

Safa, P. (2007). *Kadın-Aşk-Aile.* İstanbul: Ötüken Neşriyat.

Schopenhauer, A. (2020). *Aşkın Metafiziği. (*Çev. : Veysel Atayman). İstanbul: Karbon Kitaplar.

Tâhirü'l-Mevlevî. (2005). *Nisâbü'l-Mevlevî Tercümesi. (*Haz. : Yakup Şafak-İbrahim Kunt). Konya: Tekin Kitabevi.

Tatcı, M. (2005). *Yûnus Emre Divan ve Risâletü'n-Nushiyye.* İstanbul: Sahhaflar Kitap Sarayı.

Tek, A. (2008). *Tasavvufi Mertebeler -Hâce Abdullah el-Ensârî el-Herevî Örneği-.* İstanbul: Emin Yayınları.

Timuçin, A. (2010). *Aşkın Diyalektiği.* İstanbul: Bulut Yayınları.

Uludağ, S. (2001). *Tasavvuf Terimleri Sözlüğü.* İstanbul: Kabalcı Yayınevi.

Ülken, H. Z. (2010). *Aşk Ahlâkı.* İstanbul: Türkiye İş Bankası Kültür Yayınları.

Yetkin, S. K. (1972). *Estetik Doktrinler.* Ankara: Bilgi Yayınevi.

KAYNAKÇA

Ağırakça, A. (2014). Kaynaklar Işığında İsrâ ve Miraç Olay. *Artuklu Akademi | Journal of Artuklu Academia,* 1(2), ss. 2-30.

Akalay, Z. (1973). Topkapı Sarayı Müzesi Kütüphânesi H. 753 No'lu Nizâmî Hamsesi'nin Minyatürleri. *Sanat Tarihi Yıllığı,* 5, ss. 389-409, https://dergipark. org. tr/tr/pub/iusty/issue/34603/382154

Akar, M. (1987). *Türk Edebiyatında Manzum Mi'râc-nâmeler.* Ankara: Kültür ve Turizm Bakanlığı.

Aksu, İ. (2009). Aziz Mahmûd Hüdâyî Adına Kayıtlı Mevlid-i Şerîf ve Mi'râciye Risalesi. *Tasavvuf İlmî ve Akâdemik Araştırma Dergisi,* 24, ss. 81-96.

And, M. (2008). *Minyatürlerle Osmanlı-İslâm Mitologyası.* İstanbul: Yapı Kredi Yayınları.

Aslanapa, O. (1986). Türk Minyatür Sanatının Gelişmesi. *Erdem,* ss. 851-866.

Ayan H. (1986). Abdülbâki Ârif Efendinin Mi'râciyyesi. *Necmettin Erbakan Üniversitesi İlahiyat Fakültesi Dergisi*, 2 (2), ss. 1-11.

Babacan, İ. (2019). Ferheng-i Istılâhât-ı Nücûmî ve Divan Şiiri Araştırmaları Açısından Önemi. *Eski Türk Edebiyatı Araştırmaları Dergisi [ESTAD],* 2 (1), ss. 109-124.

Bağcı, S. & Farhad, M. (2009). *Falnama: The Book of Omens*. Washington, D. C. :Arthur M. Sackler Gallery, Smithsonian Institution.

Batğı, Ö. (2017). *Eğribozlu Numân Mâhir Dîvânı.* Ankara:Kültür ve Turizm Bakanlığı Yayınları, e-kitap: https://ekitap. ktb. gov. tr/Eklenti/56156, numan-mahir-divanipdf. pdf?0

Canan, İ. (2021). *Kütüb-i Sitte Hadis Ansiklopedisi.* Ankara: Akçağ Yayınları.

Bursevî İ. H. (2016). *Rûhu'l-Beyân.* İstanbul: Erkam Yayınları.

Ceyhan, A. & Şığva, B. (2019). Hacı Ahmed İzzet Paşa'nın Bilinmeyen Bir Eseri: Mi'râc-ı Fahr-i Âlem. *Eski Türk Edebiyatı Araştırmaları Dergisi [ESTAD],* 2(2), ss. 869-911.

Çelikbağ, T. (2017). Osmanlı El Yazmaları'nda Dini Konular ve Siyer-i Nebi Minyatürleri Hakkında. *Tarih Okulu Dergisi,* 10 (XXXII), ss. 537-558.

Çimen, S. (2010). *15. Yüzyıla Ait Anonim Bir Mi'râc-nâme (Transkripsiyonlu Metin).* Yüksek Lisans Tezi, Marmara Üniversitesi Türkiyat Araştırmaları Enstitüsü, İstanbul.

Demirkazık, H. İ. (2015). Mecîdî'nin Miraciye'si. *Turkish Studies-Turkish Studies-International Periodical ForThe Languages, Literature and History of Turkish or Turkic,* 10 (8), ss. 849-889.

Deniz, A. Ç. (2019). Mucizenin İkonografisi: Miraç ve Miraçnameler. *Alevilik-Bektaşilik Araştırmaları Dergisi,* 19, ss. 225-289.

Develi, H. (1988). Eski Türkiye Türkçesi Devresine Ait Manzum Bir Miracnâme. *İstanbul Üniversitesi Edebiyat Fakültesi Türk Dili ve Edebiyatı Dergisi,* 28, ss. 81-228.

Ebû Dâvûd (1988). Süneni Ebû Dâvûd, Beyrut.

ed-Dimaşkî, M. (2011). *Subulu'l-Hüda ve'r-Reşâd fî Hedyi Hayri'l-İbad.* (çev. Ebu Bekir Sifil), İstanbul.

el-Beyhakî (1985). *Delâilü'n-Nübüvve ve Ma'rifetü Ahvâli Sâhibü'ş-Şerîa.* Beyrut: Dâru'l-Kutubi'l-İlmiyye.

Eraslan, K. (1979). Hakîm Atâ ve Mi'râcnâmesi. *EFAD,* Ahmet Caferoğlu Özel Sayısı, 10, ss. 243-304

Esin, E. (1966). İsra Gecesi, Uygur Mi'râc-nâme'sinde Cennet Tasvîrleri. *Türk Kültürü,* Sayı 47, Eylül 1966 (http://tekesin. org. tr/isra-gecesi-uygur-mirac-namesinde-cennet-tasvirleri/)

Esir, H. A. (2009). Anadolu Sahası Mesnevilerinde Miraç Mevzuu. *Atatürk Üniversitesi Türkiyat Araştırmaları Enstitüsü Dergisi,* 39, ss. 683-708.

Gülüm, E. (2017). Türk Edebiyatı'nda Mi'râcnâmeler Üzerine Hazırlanmış Çalışmalar Hakkında Bibliografya Denemesi. *Uluslararası Sosyal Araştırmalar Dergisi / The Journal of International Social Research*, 7 (35), ss. 105-112.

Hacıhaliloğlu, E. (2006). *Bir Eski Anadolu Metni (Mirac-ı Nebi) Üzerinde Gramer İncelemesi (Giriş-İnceleme-Metin- Sözlük-Tıpkı Basım).* Yüksek Lisans Tezi, İstanbul Üniversitesi Sosyal Bilimler Enstitüsü, İstanbul.

Kaplan, Y. (2016). Bursalı Levhî ve Mi'râciyye'si. *Uluslararası Türkçe Edebiyat Kültür Eğitim Dergisi,* 5(1), 226-256.

Karacan, T (1991). *Bosnalı Alaeddin Sabit: Divan*. Sivas: Cumhuriyet Üniversitesi Yayınları.

Karaköse, S. (2017). *Nev'i-zâde Atâyî Divanı.* Ankara: Kültür Bakanlığı, e-kitap: http://ekitap. kulturturizm. gov. tr/TR, 78393/nevizade-atayi-divani. html

Kara Davud (2018). *Delâ'il-i Hayrât Şerhi.* (Derleyen: Ertan, V.), İstanbul: Çelik Yayınevi.

Kaya, B. A. (2017). *Azmizâde Hâletî Dîvânı.* Ankara:Kültür ve Turizm Bakanlığı Yayınları, e-kitap: https://ekitap. ktb. gov. tr/Eklenti/56159, azmizade-haleti-divanipdf. pdf?0

Kaya, H. (2014). Ömer Hâfız-ı Yenişehr-i Fenârî'nin Mi'râciyesi. *Turkish Studies-Turkish Studies-International Periodical ForThe Languages, Literature and History of Turkish or Turkic*, 9 (6), ss. 677-718.

Kolektif (2021). *Kütübü Sitte.* (Çevirmen: İ. Canan). Ankara: Akçağ Yayınları.

Komisyon (1996). *Örnekleriyle Türkçe Sözlük.* Ankara: Milli Eğitim Bakanlığı Yayınları.

Köksal, M. Â. (1954). *Mi'râc Gecesi.* Ankara: Diyanet İşleri Reisliği Yayınları.

Köksal, M. Â. (2016). *İslam Tarihi.* İstanbul: Erkam Yayınları.

Kuzubaş, M. (2003). Divan Şiirine Kaynaklık Etmesi Bakımından Kur'ân. *Diyanet İlmî Dergi*, Yaz Sayısı, 101-116.

Kuzubaş, M. (2009). *Nev'i-zâde Atâyi: Sâkînâme.* İstanbul: Etüt Yayınları.

Kuzubaş, M. (2019). Na'tlarda Hz. Peygamber Tavsifleri: Yahyâ Nazîm Dîvânı Örneği. *Kesit Akademi Dergisi (The Journal of Kesit Academy),* 5 (21), ss. 126-155.

Mahir, F. B. (2000). "Minyatür". *TDV İslâm Ansiklopedisi*, C. 30, ss. 118-123, Ankara: Diyanet Vakfı Yayınları.

Pekolcay, N. (1992). *Süleyman Çelebi, Mevlid (Vesîletü'n-necât).* İstanbul: Dergâh Yayınları.

Renda, G. (1972-1973). Topkapı Sarayı Müzesindeki H. 1321 No. lu Silsilename'nin Minyatürleri. *Sanat Tarihi Yıllığı,* V, ss. 443-495.

Taberî (1973). *Tarihu't-Taberî Tercemesi*. C. II, Konya: Can Kitabevi.

Türkoğlu, S. (2013) Mehmed Fevzi Efendi ve Kudsiyyü's-Sirâc fî Nazmi'l- Mi'râc Adlı Eseri. *Turkish Studies-Turkish Studies-International Periodical For The Languages, Literature and History of Turkish or Turkic,* Volume 8 (13), ss. 1617-1644.

Uludağ, S. (2009). Sidret'ül-Müntehâ. *Diyanet İslam Ansiklopedisi,* 37, ss. 152-153, Ankara: Diyanet Vakfı Yayınları.

Ürkmez, E. (2015). *Türk-İslâm Mitolojisi Bağlamında Mi'râç Motifi ve Türkiye Kültür Tarihine Yansımaları.* Yüksek Lisans Tezi, Hacettepe Üniversitesi Sosyal Bilimler Enstitüsü, Ankara.

Yavuz, K. (1999). Anadolu'da Başlayan Türk Edebiyatında Görülen İlk Miraçnâmeler: Âşık Paşa ve Miraçnâmesi. *İlmî Araştırmalar*, 8, ss. 247-266.

Yavuz, S. S. (2020). "Mi'rac". *TDV İslâm Ansiklopedisi,* 30, s. 132, Ankara: Diyanet Vakfı Yayınları.

Yeniterzi, E. (1993). *Türk Edebiyatında Na'tlar*. Ankara: Diyanet Vakfı Yayınları,

İnternet Kaynakları:

http://muhaddis. org

http://www. yazmanadir. yek. gov. tr/Home/ShowLink?LINK_CODE=156

https://collections. library. yale. edu/catalog/2013480

https://gallica. bnf. fr/ark:/12148/btv1b8427195m/#

https://islamansiklopedisi. org. tr/burak

https://kuran. diyanet. gov. tr/

https://pomegra. wordpress. com/2017/06/22/mirac-ve-yolculuk-duraklari-yer-gok-arasinda-bir-yukselis-hikayesi/

https://tr. wikipedia. org/wiki/Burak

KAYNAKÇA

Altıntaş, R. (1998). İbnMiskeveyh'in Adalet Anlayışı. *Cumhuriyet Üniversitesi İlahiyat Fakültesi Dergisi*, (2), 237-249.

Boltabayev, S. (2018). Tasavvufî Şahsiyet olarak Hüseyin Vâiz Kâşifi, Uluslararası Buhara'dan Konya'ya İrfan Mirası ve XIII. yy. Medeniyet Merkezi Konya Sempozyumu (206-214). Konya: 15-18 Kasım 2018.

Demirkol M. (2019). *Ahlâk-ı Muhsinî: Kâşifî'nin Ahlâk Kitabı(İnceleme-Çeviri-Tıpkıbasım)*. İstanbul: Türkiye Yazma Eserler Kurumu Başkanlığı.

Demirkol, M. (2020). Ahlâk-ı Muhsinî'nin İslam Ahlak Düşüncesi Bakımından Önemi. *Danişname Dergisi*, (1), 33-54.

Kahraman, A. (1989). Ahlâk-ı Alâî, *TDV İslam Ansiklopedisi,* İstanbul:Cilt:2, 15-16.

Koç, M. (2007). *Kınalızâde Ali Çelebi, Ahlâk-ı Âlâ'î*. İstanbul: Klasik Yayınları.

Koyuncu, F. (2016). Azmi PîrMehmed'inEnîsü'l-Ârifîn'i (İnceleme-Tenkidli Metin). Doktora Tezi. Manisa: Celal Bayar Üniversitesi.

Levend A. S. (1962). Siyaset-nameler. *Türk Dili Araştırmaları Yıllığı, Belleten*, (10), 167-194.

Levend A. S. (1963). Ümmet Çağında Ahlâk Kitaplarımız. *TDAY, Belleten, (*11), 89-115.

Oktay Ayşe Sıdıka, Kınalızâde Ali Efendi'nin Hayatı ve Ahlâk-ı Alâî İsimli Eseri, *Divan: Disiplinlerarası Çalışmalar Dergisi*, 2002.

Sucu, N. (2006). Eski Türk Edebiyatında Tercüme Geleneği. *Türkiyat Araştırmaları Dergisi, (*19), 125-148.

Şahinoğlu, M. N.(1989). Ahlâk-ı Muhsinî, *TDV İslam Ansiklopedisi,* İstanbul:Cilt:2,17.

Şahinoğlu, M. N. (1989). Ahlâk-ı Nâsırî, *TDV İslam Ansiklopedisi*, İstanbul: Cilt: 2, 17-18.

Yeniterzi, E. (2007). Anadolu Türk Edebiyatında Ahlâkî Mesneviler. *TALİD*, 5(10), 433-468.

Yılmaz, E. R.(2017). Aristoteles İbnMiskeveyhVeNasîrüddinTûsî'ye Meta Etik Bir Yaklaşım Ahlâk-ı Alâi. Yüksek Lisans Tezi. Ankara: Ankara Üniversitesi.

Yılmaz Bozo E. (2019). Ahlâk-ı Muhsinî (Metin-inceleme 1A-98B). Yüksek Lisans Tezi. Manisa: Manisa Celal Bayar Üniversitesi.

KAYNAKÇA

Baktır, M. (1995). Eşbâh ve Nezâir. *TDVİA*. İstanbul: Türkiye Diyanet Vakfı Yayınları, 11: 456-57.

Çetkin, M. (2016). Suyûṭî'nin Nahivdeki Yöntemi. *Bingöl Üniversitesi Sosyal Bilimler Enstitüsü Dergisi* 6(11): 71-98.

el-'Ukberî, E. B. (1986). *et-Tebyîn 'an meẕâhibi'n-naḥviyyîne'l-Baṣriyyîn ve'l-Kûfiyyîn*. thk. A. el-Useymin. Beyrut: Dâru'l-Ġarbi'l-İslâmî.

el-'Ukberî, E. B. (2007). *Mesâ'ilu ḫilâfiyye fi'n-naḥv*. 3. bs. thk. A. el-Useymin. Kahire: Mektebetu'l-Âdâb.

el-Buhârî, E. A. M. (2002). *Ṣaḥîḥu'l-Buḫârî*. Beyrut: Daru İbn Kesir.

İbnu'l-Enbarî, K. (t.y.) *el-İnṣâf fî mesâ'ili'l-ḫilâf beyne'n-naḥviyyîne'l-Baṣriyyîn ve'l-Kûfiyyîn* (C. 1-2). Beyrut: Daru'l-Fikr.

el-Endelüsî, E. Ḥ. (1998). *İrtişâfu'ḍ-ḍarab min lisâni'l-ʿArab* (C. 1-5). thk. R. O. Muhammed ve R. Abduttevvâb. Kahire: Mektebetu'l-Ḫancî.

el-Endelusî, E. Ḥ. (2000). *et-Tezyîl ve't-tekmîl fî şerḥi't-Teshîl* (C. 1-14). thk. H. Hindavî. Şam: Dâru'l-Ḳalem.

el-Muberred, E. A. M. (1994). *el-Muḳtaḍab* (C. 1-4). 3. bs. thk. M. 'Aḍîme. Kahire: Vizaretu'l-Evkaf.

er-Râciḥî, A. (2009). *et-Taṭbîḳu'n-naḥvî*. 2. bs. Tanta: Dâru'ṣ-Ṣahabe li't-Turâs.

er-Raḍî, M. (1993). *Şerḥu'l-Kâfiye* (C. 1-2). thk. H. el-Ḥıfẓî. Riyad: Câmi'atu'l-İmâm Muhammed b. Su'ûd el-İslâmiyye

es-Sîrâfî, E. S. H. (2008). *Şerḥu Kitâbi Sîbeveyh* (C. 1-5). thk. A. H. Muhdelî ve A. S. Ali. Beyrut: Dâru'l-Kütübi'l-'İlmiyye.

es-Suyûṭî, C. A. (1967). *Hüsnu'l-muḥaḍâra fi târîḫi Mıṣr ve'l-Ḳâhire* (C. 1-2). thk. M. E. F. İbrahim. Kahire: Dâru İḥyâ'i'l-Kütübi'l-'Arabiyye.

es-Suyûṭî, C. A. (1975). *et-Teḥaddüs bi ni'metillâh*. thk. E. M. Sartain. Kahire: el-Maṭba'atu'l-'Arabiyyetu'l-Ḥadîse.

es-Suyûṭî, C. A. (1987). *el-Eşbâh ve'n-neẕâ'ir fi'n-naḥv* (C. 1-4). thk. A. Nebhân vd. Şam: Mecmu'atu'l-Luġati'l-'Arabiyye.

es-Suyûṭî, C. A. (1998). *Hem'u'l-hevâmi*' (C. 1-4). thk. A. Şemseddin. Beyrut: Dâru'l-Kütübi'l-'İlmiyye.

es-Suyûṭî, C. A. (2006). *el-İḳtirâḥ fi uṣûli'n-naḥv ve cedelihi*. 2. bs. thk. A. 'Aṭiyye. Şam: Dâru'l-Bîrûnî.

eş-Şâṭibî, E. İ. (2007). *el-Meḳâṣıdi'ş-şâfiye fî şerḥi'l-ḫulâṣati'l-Kâfiye* (C. 1-10). thk. A. el-Useymin vd. Mekke: Câmi'atu Ummi'l-Ḳurâ.

et-Tantavî, M. (2013). *Nahvin Doğuşu ve En Tanınmış Nahivciler*. Konya: Aybil Yayınları.

ez-Zeccâcî, E. Ḳ. (1979). *el-Îḍâḥ fî 'ileli'n-naḥv*. 3. bs. thk. M. el-Mubarek. Beyrut: Dâru'n-Nefâ'is.

ez-Zemâḫşerî, E. Ḳ. M. (2004). *el-Mufaṣṣal*. thk. F. S. Ḳadâre. Amman: Dâru 'Ammâr.

Işık, R. (2021). *Arap Dil Ekolleri, Tarihi ve Önde Gelen Temsilcileri*. Konya: Tablet Yayınları.

İbn 'Aḳîl, A. (1980). *Şerḥu Elfiyye* (C. 1-4). C. 4. thk. M. M. Abdulhamid. Kahire: Dâru't-Turâs.

İbn Cinnî, E. F. O. (1996). *el-Uṣûl fi'n-naḥv* (C. 1-3). 3. bs. thk. A. H. el-Fetlî. Beyrut: Müessesetu'r-Risâle.

İbn Cinnî, E. F. O. (t.y.) *el-Ḫaṣâ'iṣ* (C. 1-3). 3. bs. thk. A. el-Hindâvî. Beyrut: Dâru'l-Kütübi'l-'İlmiyye.

İbn Esîr, M. (1420/1999). *el-Bedî' fî 'ilmi'l-'arabiyye* (C. 1-2). thk. A. A. Fethi. Mekke: Câmi'atu Ummi'l-Kura.

İbn Ḥâcib, E. A. O. (t.y.) *Emâlî İbn Ḥâcib* (C. 1-2). thk. F. S. Ḳadâre. Amman-Beyrut: Dâru 'Ammâr-Dâru'l-Cîl.

İbn Hişâm, E. M. C. (1991). *Muġnî'l-lebîb* (C. 1-2). thk. M. Abdulhamid. Beyrut: el-Mektebetu'l-'Aṣriyye.

İbn Hişâm, E. M. C. (t.y.) *Evḍâḥu'l-mesâlik ila Elfiyye İbn Mâlik* (C. 1-2). thk. M. M. Abdulhamid. Beyrut: el-Mektebetu'l-Asriyye.

İbn 'Uṣfûr, E. H. A. (1998a). *Şerḥu'l-Muḳarreb*. thk. 'Âdil Ahmed Abdulmevcûd ve A. M. Mu'avveḍ. Beyrut: Dâru'l-Kütübi'l-'İlmiyye.

İbn 'Uṣfûr, E. H. A. (1998b). *Şerḥu'l-Cumeli'z-Zeccâcî*, thk. F. eş-Şa'âr. Beyrut: Dâru'l-Kütübi'l-'İlmiyye.

İbn Ya'îş, M. (2001). *Şerḥu'l-Mufaṣṣal* (C. 1-6). thk. İ. B. Yakub. Beyrut: Dâru'l-Kütübi'l-'İlmiyye.

İbnu'n-Neḥḥâs. (2004). *et-Ta'lîḳa 'alâ'l-Muḳarreb*. thk. C. A. 'Uveyḍe. Amman: Vizâretu'ş-Şeḳâfe.

İbnu's-Serrâc, E. B. M. (1996). *el-Uṣûl fi'n-nahv* (C. 1-4). 3. bs. thk. A. H. el-Futeylî. Beyrut: Müessesetu'r-Risâle.

Nâẓır el-Ceyşî, M. (2007). *Temhîdu'l-ḳavâ'id bi-şerḥi Teshîli'l-fevâid* (C. 1-11). thk. A. M. Fâḫir, vd. Kahire: Dâru's-Selâme.

Özkan, H. (2010). Süyûtî/1. *TDVİA*. İstanbul: Türkiye Diyanet Vakfı Yayınları, 38: 188-98.

Öznurhan, H. (2020). Istılah. *TDVİA*. İstanbul: Türkiye Diyanet Vakfı Yayınları, Ek-1: 575-76.

Sevinç, R. R. (2012). Arapçada Türüne Göre Tenvin, Anlam Özellikleri ve Kullanımı. *EKEV Akademi,* (51): 307-24.

Sîbeveyh, E. B. A. (1988). *el-Kitâb* (C. 1-5). 3. bs. thk. A. Hârûn. Kahire: Mektebetu'l-Ḫâncî.

Şensoy, S. (2010). Süyûtî/3. *TDVİA*. İstanbul: Türkiye Diyanet Vakfı Yayınları, 38:201-2.

Taş, M. (2021). Arap Dilinde İsmin İkili Taksiminde Vasıta Olgusu. *Amasya İlahiyat Dergisi*, (16): 421-50.

Yılmaz, O. (2014). es-Süyuti'nin Hem'u'l-Hevami' Şerhu Cem'i'l-Cevami' Adlı Eserinin İncelenmesi. Doktora Tezi, Çanakkale: Çanakkale Onsekiz Mart Üniversitesi.

KAYNAKÇA

Díaz-Cintas, J., Orero, P., & Remael, A. (Eds.). (2007). *Media for all: subtitling for the deaf, audio description, and sign language* (Vol. 30). Rodopi.

Díaz-Cintas, J. (2013). The technology turn in subtitling. *Translation and Meaning–Part*, *9*, 119-232.

Caimi, A. (2006). Audiovisual translation and language learning: The promotion of intralingual subtitles. *The Journal of Specialised Translation*, *6*(1), 86.

Chiaro, D. (2013). Audiovisual translation. *The encyclopedia of applied linguistics*. Chapelle, CA., 1050-1060.

Chaume, F. (2013). The turn of audiovisual translation: New audiences and new technologies. *Translation spaces*, *2*(1), 105-123.

Coşkun, O. (2014). "Grammaire Turque à l'usage des français et anglais" kitabında hedef dillere aktarılan deyim ve kalıpların çeviride eşdeğerlilik (équivalence) yöntemine göre tahlili. *Hacettepe Üniversitesi Yabancı Dil Olarak Türkçe Araştırmaları Dergisi,* 19-40.

Gaga, E. K. (2019). *Türkiye'de altyazı çevirisi eğitimi incelemeleri*, Doktora tezi, Yıldız Teknik Üniversitesi, Sosyal Bilimler Enstitüsü, İstanbul

Köprülü, S. G. (2016) Altyazı yöntemiyle film çevirisi, Sosyal Bilimlerde Stratejik Araştırmalar, 359-373.

Odacıoğlu, M. C., & Barut, E. (2018). Çeviri usul, strateji ve yöntemleri üzerine bir derleme, *Tarih Okulu Dergisi,* s.(XXXIV), s. 1363-1392. DOI No: http://dx.doi.org/10.14225/Joh1184

Odacıoğlu, M. C. (2011). *The translation of medical texts: a case study on Arthur C. Guyton and John E. hall's textbook of medical physiology.* Ankara: Hacettepe Üniversitesi.

Okyavuz, A. Ş. (2016). *Altyazı Çevirisi.* Ankara: Siyasal Kitabevi.

Okyayuz, A. Ş., & Kaya, M. (2017). *Görsel-işitsel çeviri eğitimi*. Ankara: Siyasal Kitabevi.

O'Connell, E. (2007). Screen translation. In a companion to translation studies, *Multilingual Matters,* ss. 120-133.

Özyön, A. (2014). Çeviri Sürecine Kaynak Metin Odaklı Yaklaşım, *International Journal of Languages' Education and Teaching*, 3, ss. 17-24

Pedersen, Jan (2011). *Subtitling norms for television: an exploration focusing on extralinguistic cultural references*, Amsterdam: John Benjamins

Ross, A., Cerderberg, M., Etienne, R., Gendron, B., Geurts, E., Hartsmart, N., … & Vrabkova,

D. (2009). 001 S02 610 BGE. Overall Report-Educational Policies that Address Social rfInequality (EACEA Action 6.6. 2). EPASI in Europe: Educational Policies that Address Social Inequality (EPASI).

Szarkowska, A. (2005). The power of film translation. *Translation journal*, *9*(2), 1-9.

Szarkowska, A., Żbikowska, J., & Krejtz, I. (2013). Subtitling for the deaf and hard of hearing in multilingual films. *International Journal of Multilingualism*, *10*(3), 292-312.

Şahin, A. (2015). Film çevirilerinde artı ve eksileriyle altyazı yöntemi. *Journal of International Social Research*, *8*(37).

Suçin, M. (2013). *Öteki dilde var olmak Arapça çeviride eşdeğerlik*, İstanbul: Say yayınları

Vinay, J. P., & Darbelnet, J. (1995). *Comparative stylistics of French and English: A methodology for translation* (Vol. 11). John Benjamins Publishing.

Yalçın, P. (2015). Çeviri stratejileri. *Kuram ve Uygulama, Grafiker Yayınları, Ankara*.

Zeytinkaya, D. (2018). Görsel-işitsel çeviri kapsamında altyazı çevirisi, *Social Sciences Studies Journal*., ss. 4135-4142

Kullanılan sözlükler:

Caradec, F. (1977). Dictionnaire du français argotique et populaire. Larousse.

Dictionnaire du français argotique et populaire (04.10.2022, 12:00)

Dubois, J., Mıtterand, H., & Dauzat, A. (1995). Larousse. *Dictionnaire étymologique et historique du français*.

Linternaute, É. (2015). *https://www.linternaute.fr/dictionnaire/fr/ (05.10.2022, 16:00)*

Larousse, É. (2016). Larousse. fr: encyclopédie et dictionnaires gratuits en ligne [en ligne]. *http:// www. larousse. fr/ (04/10/2022, 16:09)*.

Saraç, T. (1999). *Büyük Fransızca-Türkçe Sözlük: Grand dictionnaire Francais-Turcs*. Adam yayınları.

Türk Dil Kurumu Sözlükleri (2016). *Güncel Türkçe Sözlük.(Çevrimiçi). https://sozluk.gov.tr/ (04.10.2022, 14:00)*

KAYNAKÇA

Ahanov, K. (2013). *Dil Biliminin Esasları.* (akt. M. Ceritoğlu). Ankara: TDK Yayınları.

Gıylmanov, G. (I-1996, II-1999). *Tatar Mifları- İyeler, Işanular, Irımnar, Fallar, İm Tomnar, Sınamışlar, Yolalar*. Kazan: Tatarstan Kitap Neşriyatı.

Heyrětdinova, T. H. (2017). *Tabiygat Kontseptı: Üsěmlěkler Dönyası*. Kazan: TEhSİ.

Lingvistik Terminnarnıy Rusça-Tatarça Aŋlatmalı Süzlěgě (2016). (red. F. İ. Tagirova, F. F. Gaffarova), Kazan.

Minebayev, M. M., Şamsutdinova, R. R., Muhutdinova, F. İ. (2009). *Kratkiy Russko- Tatarsko-Angliyskiy Tolkovıy Slovar Meditsinskih Terminov*. Kazan.

Mögtesimova, G. R. (2005). *Tatar Ḫalık Mekallerěněŋ Leksikası (İskěrgen Süzler, Dialektizmnar hem Rus-Evropa Alınmaları)*. Kazan.

MTS (2004). Şamsutdinova, R. R. (2004). *Rusça-Tatarça Aŋlatmalı Meditsina Terminnarı Süzlěgě*. Kazan: Megarif Neşriyatı.

Nurmöhemmetova, R. S. (2019). *Těl Bělěměne Kěrěş*. Kazan.

Safiullina, F. S. (1999). *Tatar Tělěněŋ Leksikologiyesi.* Kazan.

Şamsutdinova, R. R. (2011). Medntsinskaya Terminologiya Tatarskgo Yazıka. *38. ICANAS Uluslararası Asya ve Kuzey Afrika Çalışmaları Kongresi (10-15.09.2007)*, III. Cilt, Ankara: Atatürk Kültür, Dil ve Tarih Yüksek Kurumu Yayınları, 1635-1642.

Tatar Lěksikologiyesě (I- 2015, II- 2016). (red. G.R. Galiullina). Kazan.

Tavkul, U. (2016). Karaçay-Malkar Türkçesinde Hastalık Adları ve Bununla İlgili Bazı Fiiller, Deyimler ve Atasözleri. *Modern Türklük Araştırmaları Dergisi*, Cilt 13, Sayı 3, 111-122.

TTAS (I-1977, II-1979, III-1981). *Tatar Tělěněŋ Aŋlatmalı Süzlěgě.* Kazan: Tatarstan Kitap Neşriyatı.

TTAS (I-2015, II-2016, III-2017, IV-2018, V-2019, VI-2021). *Tatar Tělěněŋ Aŋlatmalı Süzlěgě*. Kazan: TEhSİ.

TTES (2015). Eḫmetyanov, R.G. *Tatar Tělěněŋ Etimologik Süzlěgě I-II*. Kazan: Megarif- Vakıt Neşriyatı.

TTS (2014). Ehmetyanov, R., Möhemmetdinov, R., Nurieva, F., Ganiev, F. (2004). *Türkçe-Tatarca Sözlük.* (akt. M. Öner). Ankara: TDK Yayınları.

Yusupova, A. (2020). XIX. Yüzyıl Tatar Dili Sözlükleri. *Gazi Türkiyat*, 26, 1-21.

Yusupova, A.Ş., Nebiullina, G.E., Denmöhemmetova, E.N., Mögtesimova, G.R. (2010). *Tatar Paremiyelerěněŋ Tělě*. Kazan: İḫlas Neşriyatı.

Zakircanova, G.Z., Yusupova A.Ş. (2007). XIX Yözde Dönya Kürgen Rusça-Tatarça hem Tatarca-Rusça Süzlěklerde Selametlěk Terminnarı. *Fenniy Yazmalar-2006*, 169-174.

Kısaltmalar

Ar. : Arapça
bk. : bakınız
kon. : konuşma dili
Rus. : Rusça
Lat. : Latince
mec. : mecazi

Kaynaklar

Alver, Cemile S. (2013). Nuri Pakdil: Çelik Adam'ın Dervişlik Serüveni, İçinde Hüseyin Su (Ed.). *Edebiyat Eylemi ve Nuri Pakdil* içinde (ss. 487-492). Ankara: Hece Yayınları.

Çağan, K. (2012). Şiirin Sosyolojik İmkânı Bağlamında Mehmed Akif Şiirinin Toplumu Anlamaya Katkısı. Köksal Alver (Ed.) *Edebiyat Sosyolojisi* içinde (ss. 411-436). Ankara: Hece Yayınları.

Göktaş, Ö. (2020). Hüseyin Su Öykülerinde Kadına Bakış. İçinde C. Olpak Koç (Ed.) *Sessiz ve Derin / Hüseyin Su Kitabı* içinde (ss. 97-104), Ankara: Akademisyen Kitabevi.

https://kuran.diyanet.gov.tr/mushaf (ET: 18.08.2022).

Karadeniz, A. (2013). Nuri Pakdil Düşüncesinde Yaşama Bilinci. İçinde Hüseyin Su (Ed.). *Edebiyat Eylemi ve Nuri Pakdil* içinde (ss. 365-372). Ankara: Hece Yayınları.

Karakoç: (2016). *Edebiyat Yazıları II - Dişimizin Zarı*, İstanbul: Diriliş Yayınları.

Karpat, H. K. (1962). *Çağdaş Türk Edebiyatında Sosyal Konular*, İstanbul: Varlık Yayınları.

Koç, Canan O. (2020). Hüseyin Su Öykülerinde Taşranın "İmkân" Olarak Kullanımı. İçinde C. Olpak Koç (Ed.) *Sessiz ve Derin / Hüseyin Su Kitabı* içinde. (ss. 133-140). Ankara: Akademisyen Kitabevi.

Moran, B. (2005). *Edebiyat Kuramları ve Eleştiri*, İstanbul: İletişim Yayınları.

Su, H. (2016). *Hikâye Anlatıcısı*, İstanbul: Şule Yayınları.

Su, H. (2018). *Takvim Yırtıkları*, C. 3, İstanbul: Şule Yayınları.

Su, H. (2019). *Sayılı Gündü Geçti*, İstanbul: Şule Yayınları.

Subaşı, Ş. (2021). Hüseyin Su ile *Kırklar Cemi* Üzerine Söyleşi. *Türk Dili*, S. 832, 24-31, Ankara.

Kütüb-i sitte (2016). hzl. İbrahim Canan, Ankara: Akçağ Yayınları.

Şatıroğlu, A. (2005). Edebiyat Sosyolojisi, *İstanbul Üniversitesi Sosyoloji Dergisi:* 11, 173-177*,* İstanbul.

Editör:
Doç. Dr. Serdal Yerli

Güzel Sanatlar Alanında Uluslararası Araştırmalar V

EĞİTİM
yayınevi

GÜZEL SANATLAR ALANINDA ULUSLARARASI ARAŞTIRMALAR V

Editör: Doç. Dr. Serdal Yerli

Genel Yayın Yönetmeni: Yusuf Ziya Aydoğan (yza@egitimyayinevi.com)
Genel Yayın Koordinatörü: Yusuf Yavuz (yusufyavuz@egitimyayinevi.com)
Sayfa Tasarımı: Eğitim Yayınevi Grafik Birimi
Kapak Tasarımı: Eğitim Yayınevi Grafik Birimi

T.C. Kültür ve Turizm Bakanlığı
Yayıncı Sertifika No: 47830

ISBN: 978-625-6382-07-7
1. Baskı, Kasım-Aralık 2022

Baskı Cilt
Uzun Dijital Matbaacılık
İstanbul Cad. İstanbul Çarşısı No: 48/48 - 49 İskitler 06070 / Ankara
Matbaa Sertifika No: 47865

Kütüphane Kimlik Kartı
GÜZEL SANATLAR ALANINDA ULUSLARARASI ARAŞTIRMALAR V
Editör: Doç. Dr. Serdal Yerli
178 s., 165x240 mm
Kaynakça var, dizin yok.
ISBN: 978-625-6382-07-7

Copyright © Bu kitabın Türkiye'deki her türlü yayın hakkı Eğitim Yayınevi'ne aittir. Bütün hakları saklıdır. Kitabın tamamı veya bir kısmı 5846 sayılı yasanın hükümlerine göre kitabı yayımlayan firmanın ve yazarlarının önceden izni olmadan elektronik/mekanik yolla, fotokopi yoluyla ya da herhangi bir kayıt sistemi ile çoğaltılamaz, yayımlanamaz.

EĞİTİM
yayınevi

Yayınevi Türkiye Ofis: İstanbul: Eğitim Yayınevi Tic. Ltd. Şti., Atakent mah. Yasemen sok. No: 4/B, Ümraniye, İstanbul, Türkiye

Konya: Eğitim Yayınevi Tic. Ltd. Şti., Fevzi Çakmak Mah. 10721 Sok. B Blok, No: 16/B, Safakent, Karatay, Konya, Türkiye
+90 332 351 92 85, +90 533 151 50 42, 0 332 502 50 42
bilgi@egitimyayinevi.com

Yayınevi Amerika Ofis: New York: Egitim Publishing Group, Inc.
P.O. Box 768/Armonk, New York, 10504-0768, United States of America
americaoffice@egitimyayinevi.com

Lojistik ve Sevkiyat Merkezi: Kitapmatik Lojistik ve Sevkiyat Merkezi, Fevzi Çakmak Mah. 10721 Sok. B Blok, No: 16/B, Safakent, Karatay, Konya, Türkiye
sevkiyat@egitimyayinevi.com

Kitabevi Şubesi: Eğitim Kitabevi, Şükran mah. Rampalı 121, Meram, Konya, Türkiye
+90 332 499 90 00
bilgi@egitimkitabevi.com

İnternet Satış: www.kitapmatik.com.tr
+90 537 512 43 00
bilgi@kitapmatik.com.tr

ilk okuyan siz olun
kitapmatik
internetteki kitapçınız

Kaynakça

Arel, H. S. (1993). *Türk Mûsikîsi Nazariyatı Dersleri*. (Yay. Haz: Akdoğu, Onur) Ankara: Kültür Bakanlığı Yayınları.

Arısoy, M. (1988). Seydi'nin el-Matla Adlı Eseri Üzerine Bir Çalışma. Yüksek Lisans Tezi. İstanbul: Marmara Üniversitesi.

Ayan, Ö. (2001).Gülzâr-ı Mûsikî Adlı Eserin Transkripsiyonu ve Bilimsel Analizi. Yüksek Lisans Tezi. İstanbul: İstanbul Teknik Üniversitesi.

Bardakçı, Murat (2000), Derviş Es-seyyid Mehmed Emin'in Tanbur Perdeleri Risalesi. *Mûsikî*şinas *Bahar 2000,* (4), 6-39.

Başara, E. (2007). *Hasan Tahsin'in Gül-Zâr-ı Mûsikî Adlı Eserinde Usûller ve Makamlar.* Sivas: Cumhuriyet Üniversitesi Yayınları.

Behar, C. (1990). *Ali Ufkî ve Mezmurlar.* İstanbul: Pan Yayıncılık.

Cevher, M. H. (1992). Tanburî Cemil Bey ve Rehber-i Mûsikî. Yüksek Lisans Tezi. İzmir: Ege Üniversitesi.

Cevher, M. H. (1995). Ali Ufkî Bey ve Hâzâ Mecmû'a-i Saz ü Söz. Doktora Tezi. İzmir: Ege Üniversitesi.

Coşkun, Ş. (2003). Gülzâr-ı Mûsikî Çeviri Yazımı ve İncelemesi. Yüksek Lisans Tezi. İzmir: Ege Üniversitesi.

Çakır, A. (1999). Ali Şah Bin Hazı Büke (1500?)'nin Mukaddimetü'l Usûl Adlı Eseri. Doktora Tezi. İstanbul: Marmara Üniversitesi.

Çakır, A. (2014). Kutbüddîn Şirâzî'nin Dürretü't-Tâc'ında Devir ve Cem'i Kâmiller. *Ondokuz Mayıs Üniversitesi İlahiyat Fakültesi Dergisi,* (37), 75-96.

Ekinci, Mehmet Uğur (2015), *Kevserî Mecmuası 18. Yüzyıl Saz Müziği Külliyatı.* İstanbul: Pan Yayıncılık.

Erguner, S. (1991). Kutb-ı Nâyî Osman Dede ve Rabt-ı Ta'bîrât-ı Mûsikî. Yüksek Lisans Tezi. İstanbul: Marmara Üniversitesi.

Ezgi, S. (1933). *Nazari ve Ameli Türk Mûsikîsi.* Ankara: Milli Mecmua Matbaası

Karadeniz, M. E. (2012). *Türk Mûsikîsinin Nazariye ve Esasları*. İstanbul: İş Bankası Yayınları.

Kaygusuz, N. (2006). *Muallim İsmail Hakkı Bey ve Mûsikî Tekâmül Dersleri.* İstanbul: İTÜ Vakfı Yayınları.

Kutluğ, Y. F. (2000). *Türk Mûsikîsinde Makamlar.* İstanbul: Yapı Kredi Yayınları.

Kolukırık, K. (2012). *Abdülkâdir Merâğî ve* Şerhu'l-Edvâr'ı. Ankara: Atatürk Kültür Merkezi Yayınları.

Levendoğlu Yılmaz, N. O. (2002). XIII. Yüzyıldan Günümüze Kadar Varlığını Sürdüren Makamlar ve Değişim Çizgileri. Doktora Tezi. Ankara: Gazi Üniversitesi.

Levendoğlu Öner, Oya (2004). XIII. Yüzyıldan Bugüne Uzanan Makamlar ve Değişim Çizelgeleri. *Sosyal Bilimler Enstitüsü Dergisi.* (17), 131-138.

Levendoğlu Öner, Oya (2011). Osmanlı Dönemi 15. Yüzyıl Müzik Yazmalarında Makam Tanımları, Sınıflamaları ve Bir Geçiş Dönemi Kuramcısı: Ladikli Mehmet Çelebi. *Uluslararası İnsan Bilimleri Dergisi.* Cilt 8 (2), 794-816.

Nasuhioğlu, O. (1986). *Rauf Yekta Bey- Türk Mûsikîsi*. İstanbul: Pan Yayıncılık.

Oransay, G. (1964). *K*âzım Uz-*Mûsikî Istılahatı* Düzeltilip Genişletilmiş Yeni Baskı. Ankara: Küğ Yayınları.

Özçimi, M. S. (1989). Hızır Bin Abdullah ve Kitâbü'l-Edvâr. Yüksek Lisans Tezi. İstanbul: Marmara Üniversitesi.

Özek, E. (2014). *20. Yüzyıl Türk Müziği İcrasında Perde Anlayışı*, İstanbul: Ayhan Matbaası.

Öztekin, A. Ş. (1998). *Rehberi Mûsikî-Tanburi Cemil Bey.* Ankara: Akay Ofset.

Tekin, H. (1999). Ladikli Mehmet Çelebi ve er-Risâletü'l Fethiyye'si. Doktora Tezi. Niğde. Niğde Üniversitesi

Tıraşçı, M. (2017). *Türk Mûsikîsi Nazariyatı Tarihi.* İstanbul: Kayıhan Yayınları.

Tura, Y. (2001). *Kantemiroğlu-Kitâbu* İlmi'l-*Mûsikî 'ala Vechi'l-Hurûfât*. İstanbul: Yapı Kredi Yayınları.

Tura, Y. (2006). *Tedkîk ü Tahkîk*. İstanbul: Pan Yayıncılık.

Tura, Y. (2017). *Türk Mûsikîsinin Mes'eleleri.* İstanbul: İz Yayıncılık.

Uslu, R. (2001). *Mehmed Hafîd Efendi ve Mûsikî.* İstanbul: Pan Yayıncılık.

Uslu, R. (2018). *Merâgî'nin Son Müzik Eseri Zevâid-i Fevâid-i Aşere.* Ankara: Atatürk Kültür Merkezi Başkanlığı Yayınları.

Uslu, R. (2021). *Marifet-i Mûsikî Edvarı-1385?.* Ankara: Akademisyen Kitabevi.

Uygun, M. N. (1990). *Kadızâde Tirevî ve Mûsikî Risâlesi.* Yüksek Lisans Tezi. İstanbul: Marmara Üniversitesi.

Uygun, M. N. (2019). *Kitâbü'l Edvâr Safiyyüddîn Urmevî.* İstanbul: İbn Haldun Üniversitesi Yayınları.

Yalçın, G. (2016). *19. Yüzyıl Türk Mûsikîsinde Hâşim Bey Mecmuası.* Ankara: Atatürk Kültür Merkezi Başkanlığı Yayınları.

Yalçın, G. (2019). *Nâyî Mustafa Kevserî'nin Kaleminden 18. Yüzyıl Türk Mûsikîsi: Kevserî Mecmuası.* Ankara: Gece Kitaplığı.

Yılmaz, K. (2019). Arel Nazariyatındaki Basit Makamlarda Bestelenmiş Klasik Türk Müziği Eserleri ile Bu Makamlara Ait Nazari Bilgilerin Bilgisayar Destekli Karşılaştırılması. Sanatta Yeterlik Tezi. Sivas: Sivas Cumhuriyet Üniversitesi.

KAYNAKÇA

Albuz, A. (2004). Müzik öğretmenliği eğitiminde çok boyutluluk. Gazi Üniversitesi Gazi Eğitim Fakültesi Dergisi, 24 (2) , 0-0. Retrieved from https://dergipark.org.tr/en/pub/gefad/issue/6759/90918

Bulut, D. ve Topaloğlu, T. (2012). J. J. F. Dotzauer viyolonsel metodu birinci kitabının hedef ve davranışlar yönünden incelenmesi. Dicle Üniversitesi Ziya Gökalp Eğitim Fakültesi Dergisi, (18), 69-81.

Coşgun, Y. E. (2019). Viyolonsel eğitimi metotlarının Milli Eğitim Bakanlığı'nda yer alan hedef ve davranışlara göre incelenmesi. Yüksek Lisans Tezi. Kırıkkale Üniversitesi.

Çınar, Ç. ve Alpagut, U. (2020). Viyolonsel eğitimi sürecinde karşılaşılan entenasyon problemine yönelik öğretmen ve öğrenci görüşlerinin öğrenci performansı ile karşılaştırılması. Bolu Abant İzzet Baysal Üniversitesi Eğitim Fakültesi Dergisi, 20(4). Sayfa aralığı 1853-1865.

Dotzauer, F. (2002a*). Dotzauer Violoncello-Schule 1* (J. Klingenberg, Ed.). CF Peters.

Dotzauer, F. (2002b). *Dotzauer Violoncello-Schule 2* (J. Klingenberg, Ed.). CF Peters.

Dotzauer, F. (2002c). *Dotzauer Violoncello-Schule 3* (J. Klingenberg, Ed.). CF Peters.

Elbeyi, G. & Sakar, M. (2020). Viyolonsel eğitimine dördüncü pozisyondan başlamak üzerine görüş ve öneriler. Eurasian Journal of Music and Dance, (17), 175-190. DOI: 10.31722/ejmd.845876

Kayaarslan, B. ve Yıldırım Orhan, Ş. (2022). Marian Miedlar Çello Okulu 1 viyolonsel başlangıç metodunun incelenmesi. S. Erol, A. Efendioğlu (Ed.), Güncel Alan Eğitimi Araştırmaları IV içinde (97-116. ss.). Akademisyen Kitabevi. https://doi.org/10.37609/akya.2105

Küçükkaya, N. B. (2020). F. Dotzauer I, II, III kitabının kazandırdığı hedef ve hedef davranışlarının incelenmesi. Yüksek Lisans Tezi. Necmettin Erbakan Üniversitesi.

Miedlar, M. (t.y.). *Szkoła na wiolonczelę 2*. Polskie Wydawnictwo Muzyczne.

Saraç, A. G. (1996). Türkiye'de eğitim fakülteleri müzik eğitimi bölümlerinde çalgı eğitiminin bir boyutu olarak viyolonsel öğretim programlarında belirlenen devinişsel hedefler ve hedef davranışların gerçekleşme derceleri. Doktora Tezi. Atatürk Üniversitesi.

Saraç, G. (2003). Öğrenme kuramlarına göre bir yaylı çalgı olarak viyolonsel eğitimi ve viyolonsel öğretim programı süreci. Muğla Üniversitesi Sosyal Bilimler Enstitüsü Dergisi , (11) , 25-37. Retrieved from https://dergipark.org.tr/en/pub/musbed/issue/23502/250408

Şişman, Ç. (2010). Eğitim fakülteleri güzel sanatlar eğitimi müzik eğitimi bölümlerinde ve devlet konservatuarlarında lisans düzeyinde yaygın olarak kullanılan viyolonsel sol el ile ilgili metotların analizi. Yüksek Lisans Tezi. Dokuz Eylül Üniversitesi.

Uçan, A. (2018). *Müzik eğitimi*, (4. baskı). Arkadaş Yayınevi.

Umuzdaş, S. (2013). *Viyolonsel için sol el teknik çalışmaları*, Pegem Akademi Yayıncılık.

Werner, J. (1912). *Praktische Violoncell-Schule Op.12.* Carl Rühle's Musikverlag.

Yıldırım, A. Şimşek, H. (2016) Sosyal bilimlerde nitel araştırma yöntemleri (10. Baskı). Seçkin.

YÖK, (t.y.). Yeni öğretmen yetiştirme lisans programları, Müzik öğretmenliği lisans programı. https://www.yok.gov.tr/Documents/Kurumsal/egitim_ogretim_dairesi/Yeni-Ogretmen-Yetistirme-Lisans-Programlari/Muzik_Ogretmenligi_Lisans_Programi.pdf

KAYNAKÇA

Coats, M. (2005). Action research: A guideforassociatelecturers, The Open University, 1-28.

Danto, A (1964). TheArtworld. *TheJournal of Philosophy*, Vol. 61, Issue 19, 571.

Ekşioğlu, D. U. (2017). 2000 yılından günümüze kadar illüstrasyonun genişleyen uygulama alanlarının ve yeni illüstrasyon tekniklerinin incelenmesi. Yeditepe Üniversitesi Sosyal bilimler Enstitüsü, İstanbul.

Ergün, M. (2010). Estetik (sanat felsefesi). *Felsefeye Giriş (Estetik)*, 1-1

Kraguljac, I. (2018). TheImplementation of Chiaroscuro in Photographyand Sinematography. Submittedtothe Office of GraduateStudies of Texas A&M University

Ocak, G.(Ed.). (2020). Eğitimde eylem araştırması ve örnek araştırmalar (3. Baskı). Ankara: Pegem Akademi Yayıncılık.

Sönmez, M. (2019). Rembrandt'ın portrelerinde ışık gölge. Dumlupınar Üniversitesi Sosyal Bilimler Enstitüsü, Kütahya.

Turani, A. (1975). *Sanat Terimleri Sözlüğü*, (3. Baskı). İstanbul: Toplum Yayınları

Yıldırım, A. & Şimşek, H. (2018). Sosyal bilimlerde nitel araştırma yöntemleri. Ankara: Seçkin Yayıncılık.

KAYNAKÇA

Burkholder, P., Donald, D., J., Palisca, C., V., (2014). *A History of Western Classical Music*, New York: W. W. Norton Company

Demuth, N. (1946), *Ravel*, Londra: J. M. Dent and Sons Ltd.

Larner, G. (1996), *Maurice Ravel*, Londra: Phaidon Press Limited

Nichols, R. (2011), *Ravel*, New Haven: Yale University Press

Orenstein, A. (1991), *Ravel, Man and Musician*, New York: Dover Publications Inc.

Perlemuter, V., Jourdan-Mourhange, H., (1990), *Ravel according to Ravel*, (çev. F. Tanner), Londra: Kahn & Averill

Ravel, M. (1931), *Concerto Pour la Main Gauche*, Paris: Durand & Cie.,

Ravel, M. (1937), *Concerto Pour la Main Gauche – Reduction de l'Orchestre par l'Auteur*, Paris: Durand & Cie.

KAYNAKÇA

Ayaydın, A., Vural, D., Tuna, S. ve Yılmaz, M. G. (2009). *Sanat Eğitimi ve Görsel Sanatlar Öğretimi.* Ankara: Pegem Akademi.

Barrett, T. (2012). *Sanatı Eleştirmek 'Günceli Anlamak'.* İstanbul: Hayalperest Yayınevi.

Bool, H., Kist, R., Wierda, F. ve Locher, J. (1992). *M. C. Escher: Hayatı ve Komple Grafik Çalışması.* New York: Harry N. Abrams, p. 155-172

Cengiz, Ö., Uluışık, D. ve Kara. F.N. (2020). Çağdaş Sanat Yapıtlarında Fraktal Geometri Etkileri Üzerine Bir Değerlendirme. *Kafkas Üniversitesi Sosyal Bilimler Enstitüsü Dergisi,* 26, 563-576

Çelik, A. (2016). Koniklerin Gerçekçi Matematik Eğitimi Yaklaşımı İle Öğretimi Üzerine Bir Araştırma. Yüksek Lisans Tezi. Bilecik: Bilecik Şeyh Edebali Üniversitesi.

Duben, İ. (2007). *Türk Resmi ve Eleştirisi.* İstanbul: İstanbul Bilgi Üniversitesi Yayınları.

Erinç, S. M. (2004). *Resmin Eleştirisi Üzerine*, Ankara: Ütopya Yayınları.

Ernst, B. (1994). *Der Zauberspiegel des M. C. Escher.* Köln: Taschen

Ersoy, A. (2010). *Sanat Eleştirisi.* İstanbul: Artes Yayınları.

Escher, M. C. (2005). *Grafik Yapıtları, Santçının Sunuşu ve Açıklamalarıyla.* (çev. Z. Kalkandelen). İstanbul: Taschen ve Remzi Kitabevi Ortak Yayını.

Genç, M. A. (2017). Üstün Yetenekli Öğrencilerin Eğitim Sürecindeki Destek Eğitim Aşaması Hedeflerine Ulaşmada Pedagojik Sanat Eleştirisinin Rolü, *Uluslararası Sosyal Araştırmalar Dergisi,* 10 Issue 51, p709-716. 8p.

Haak, S. (1976). Transformation geometry and the artwork of M. C. Escher. *Mathematics Teacher,* 69(8), 647-652.

Hardal, İ. (2008). *Sanat Estetik Politika 'Gelenekten Geleceğe Bilim-Politika-Sanat-Estetik-Etik Bütünlüğü 'Kültür-Sanat Konferansı Tebliğleri.* İstanbul: Sorun Yayınları.

İlter, H.K. (2003). Sanatsal Matematik: Bir Biyografi. *Başkent Üniversitesi İktisadi ve İdari Bilimler Fakültesi Elyad – Dal Araştırma Laboratuvarları,* Ankara: sayı: 1-9.

İncirkuş, B. (2018) Sanat Eleştirisi Bağlamında Klasik Eser Çözümlemesi: Horace Kardeşlerin Yemini. *İdil Dergisi,* İstanbul: Say:7,

Kara, E. (2021). M. C. Escher perspektifinde İslam sanatında geometrik desenler tasarımı. *Yıldız Journal of Art and Design*. İstanbul, Turkey Vol. 8, Issue. 2, pp. 105–116

Kocalan, M. (2019). Maurıts Cornelıs Escher'ın Eserlerında İmkânsız Yapılar ve Çözümlemeleri. *Karabük Üniversitesi Fuat Sezgin Safranbolu Bilim ve Sanat Akademisi,* Karabük: Econder I. Uluslararası İktisat, İşletme ve Sosyal Bilimler Kongresi, s.56-66.

Mercin, L. ve Alakuş, A.O. (2005). Sanat Eleştirisi ve Pedagojik Eleştiri Yönteminin İncelenmesi. *D.Ü Ziya Gökalp Eğitim Fakültesi Dergisi*, Ankara. 5, 36-46.

Nitzsche, I. (2003). *'Von Der Ewigkeit Des Augenblicks' Die Entwicklung Türkischer Fayencenmotive.* Schramberg Herstellung: Stadtmuseum Schrammberg: 42

Özkul, K., Oskay. S. ve Özkul, E. (2021). Maurits Cornelıs Escher Simetri ve Metamorfozları. *5. Internatıonal Parıs Conference On Socıal Scıences,* Paris – France. February 07-08.

Rıdeal, L. (2016). *Resimler Nasıl Okunur? Anlam ve Yöntem Okuma Rehberi.* İstanbul: Yem Yayın.

Schattschneider, D. (2010). The mathematical side of M. C. Escher. *Notices of the AMS, 57(6), 706-718.*

Süvari A, Okuyucu Ş E, Çoban G. (2021) Color mapping of the building façades in the historical urban fabric: The Ayazini village civil architectural examples*. Color Res Appl.*1-14. doi:10.1002/col.22765

Yücel, T. (1991). *Eleştirinin Abc'si, Abc Dizisi.* Simavi Yayınları, İstanbul: 6.

İNTERNET YAYINLARI:

Bilim ve Gelecek: https://bilimvegelecek.com.tr/index.php/2015/06/01/m-c-escherin-biyografisi/.

http://www.turkcewiki.org/wiki/Hiperbol (E.T.: 08.6.2022).

İstanbul Sanat Evi: https://www.istanbulsanatevi.com/sanatcilar/soyadi-e/escher-mc/maurits-cornelis-escher-1898-1972/ (E.T.: 11.5.2022).

Sanatsal Matematik: http://hkilter.com/index.php?title=Sanatsal_Matematik:_Bir_Biyografi (E.T.: 18.4.2022)

Time Magazine: https://www-escherinhetpaleis-nl.translate.goog/escher-today/time-magazine-1954/?lang=en&_x_tr_sl=en&_x_tr_tl=tr&_x_tr_hl=tr&_x_tr_pto=sc (E.T.: 10.4.2022)

KAYNAKLAR

Ambrose, G. ve Harris, P. (2013). *Yaratıcı Tasarımın Temelleri*, (Çeviren: Adnan Tepecik ve Murat Devrim Atılgan), İstanbul: Literatür Yayınları.

Ambrose, G. ve Harris, P. (2014). *Grafik Tasarımda Baskı ve Sonlandırma*, (Çeviren: Bengisu Bayrak), İstanbul: Literatür Yayınları.

Ambrose, G. ve Harris, P. (2021). *Görsel Baskı Öncesi Hazırlık ve Üretim Sözlüğü*, (Çeviren: Mehmet Emir Uslu ve Candan Cengiz), 2. Baskı, İstanbul: Literatür Yayınları.

Becer, E. (2013). *İletişim ve Grafik Tasarım*, 9. Baskı, Ankara: Dost Kitabevi Yayınları.

Bozkurt, C. O. ve Çubukcu, G. (2018). Geçmişten Günümüze ve Geleceğe Yönelik Baskı Teknolojilerinin Grafik Tasarıma Olan Etkileri. 6. Uluslararası Matbaa Teknolojileri Sempozyumu. (s.943-976), İstanbul Üniversitesi-Cerrahpaşa: 01-03 Kasım 2018.

Elden, M. ve Okat Özdem, Ö. (2015). *Reklamda Görsel Tasarım, Yaratıcılık ve Sanat,* İstanbul: Say Yayınları.

Fineberg, J. (2014). *1940'tan Günümüze Sanat, Varlık Stratejileri*, (Editör: Arif Ziya TUNÇ), (Çevirmenler: Simber ATAY-ESKİER Bölüm:1, 2, 3, 4 ve Göral Erinç YILMAZ Bölüm: 5, 6, 7, 8, 9, 10, 11, 12, 13, 14, 15, 16), İzmir: Karakalem Kitabevi Yayınları.

Grabowski, B. ve Fick, B. (2012). Baskıresim*, Kapsamlı Materyaller & Teknikler Rehberi,* (Çeviren: Simber Atay-Eskier ve Arif Ziya Tunç), İzmir: Karakalem Kitabevi Yayınları.

Gürcüm, B. H. ve Yıldırım, R. (2019). Serigrafi Baskıda Gaze Boyutunun Baskı Kalitesine Etkisi. *Uluslararası Sosyal Araştırmalar Dergisi*, Cilt:12, Sayı:63, s.494-504. Doi: http://dx.doi.org/10.17719/jisr.2019.3247

Kınay Gör, T. (2021). *Baskı Sanatı Terminolojisi Teknikler Malzemeler Terimler*, Ankara: Nobel Bilimsel Eserler, Nobel Akademik Yayıncılık.

Kınık, M. (2015). *Grafik Tasarım*, *tarih & teknoloji.* 2. Baskı, Ankara: Gazi Kitabevi.

Medley, C. (2020). *Printmaking*, *How to Print Anything on Everything.* New York: Dover Publications, Inc.

Ocvirk, O. G., Stinson, R. E., Wigg, P. R., Bone, R. O. ve Cayton, D. L. (2018). *Sanatın Temelleri Teori ve Uygulama*, (Çeviri Editörü: Nazlı Eda Noyan ve Çeviren: Nur Balkır Kuru), İzmir: Karakalem Kitabevi Yayınları.

Porter, T. ve Goodman, S. (1983). *Manual of Graphic Techniques 3*, New York: Macmillan Publishing.

Uçar, T. F. (2004). *Görsel İletişim ve Grafik Tasarım*, 6. Baskı, İstanbul: İnkılâp Kitabevi.

Uğur, E. (2019). Serigrafi Baskı Tekniğinde Kalıp Malzemesi Olarak Kullanılan Sentetik Dokumaların Baskı Kalitesi ve Kullanım Performansını Belirleyen Üretim Süreçlerinin Analizi, *Avrupa Bilim ve Teknoloji Dergisi*, Sayı 15, s.526-534. https://doi.org/10.31590/ejosat.535006

Williamson, C. (2013). Low-Tech Print, *Contemporary Hand-Made Printing*, London: Laurence King Publishing.

Yıldız, E. M. ve Kızılırmak Çekinmez, B. (2021). Üniversitelerde Alternatif Yöntemlerle Bir Serigrafi Baskıresim Atölyesi Kurulumu. *Uluslararası Anadolu Sosyal Bilimler Dergisi*, Cilt: 5 Sayı: 4, s.1406-1428. https://doi.org/10.47525/ulasbid.1012723

Kaynakça

Ahmet Kartal, Klasik Edebiyatında 'Lale', Bilgi Bilim ve Kültür Dergisi (1997).s.109

Anabiritannica 'Lale'mad.C.14.İst.1990,s.249

Beşir Ayvazoğlu, Türkistan'dan Hollanda'ya Lale Kültürü, Diyalog Avrasya Düşünce ve Kültür Dergisi (2001):s.79

Büyük Kültür Ansiklopedisi(1984) 'Lale' mad,s.2895

Dünya tarihinin ilk ekonomik balonu: Lale Çılgınlığı (beepeer.co)

Erol, K. (2021). Şifa Seyahatlerinden Covid19'dan Kaçınmaya Kadar Sağlık Turizmi, Halk Kültüründe Sağlık, Editör: Prof. Dr. Ömür CEYLAN, Motif Vakfı Yayınları, İstanbul.

Erol, K. (2022). A Dark Concept in Tourism: War Tourism and Two Incidents with Russia. Journal of Applied Torusim Research, Vol. 3. No:1. 95-104.

Gelişim Hachette Ansiklopedisi 'lale',(1987) c.7.s.783

Güngör, S. & Demirel, E. (2018). Davranışsal Finansta Yatırımcı Davranışları, Alfa Yayınları, İstanbul.

http://kitapeki.com/ Kitle psikolojisi

https://www.insanokur.org Pınar K. ÜRETMEN

Kazancıgil, a.g.m., s. 15-16

LÂLE - TDV İslâm Ansiklopedisi (islamansiklopedisi.org.tr)

Osmanlı'nın kayıp Lalesi Denizli'de filizlendi (habererk.com)

TDV. İslam Ansiklopedisi 'Lale'(2003).c.27s.79-81

KAYNAKLAR

Akurgal, E. (2005). Anadolu kültür tarihi. Ankara: Başak Matbaacılık.

Berndt-Ersöz, S. (2006). Phrygian rock-cut shrines: Structure, function, and cult practice. Boston: Brill.

Kültür A.Ş. (2017). Türk sanatları seramik. İstanbul: İstanbul Büyükşehir Belediyesi Yayınları.

Polat, G. (1993). Frig keramiği. İstanbul: Arkeoloji ve Sanat Yayınları.

Sevin, V. (2000). Anadolu uygarlıkları görsel Anadolu tarihi ansiklopedisi. İstanbul: Görsel Yayınları.

Uçankuş, TH. (2002). Ana Tanrıça Kybele'nin ve Kral Midas'ın ülkesi Phrygia (kültür rehberi). Ankara: Kültür Bakanlığı Yayınları.

https://sanat.ykykultur.com.tr/sergiler/friglerin-gizemli-uygarligi# (erişim tarihi: 15.11.2022)

Kaynaklar

DEMİR, G. (2021): Barok Dönemi Sanatçılarının Resimlerinde Kırmızı Renk Etkilerinin İncelenmesi, Yayınlanmış Yüksek Lisans Tezi, T.C. Kütahya Dumlupınar Üniversitesi, Lisansüstü Eğitim Enstitüsü, Kütahya.

EROĞLU, Ö. (2007): Sanatın Tarihi, Kolaj Kitaplığı, İstanbul.

GEÇEN, F. (2020). Kullanım Nesnelerinin Kavramsal Değişimi ve Dada Uluslararası Sanat ve Estetik Dergisi 3(4), 141-151.

GEÇEN, F., DEDE. B. (2021). Maniyerizm Sanat Anlayışında Oran-Orantı ve Perspektif Sorunsalı ve Vurgu. Adıyaman Üniversitesi Sosyal Bilimler Enstitüsü Dergisi, (38), 374-396.

GEÇEN, F., & ASLANHAN, E. (2018). Resim Sanatında Yer Alan İç Mekân Resimlerinin İçerisindeki Nesneler Üzerine İşlenmiş Motiflerin Yeri. Atlas Journal, 4(13), 1306-1316.

ÖZ, Y. E. (2021): Barok Portre ve Çağdaş Portre Denemeleri, Yayınlanmış Yüksek Lisans Tezi, T.C. Trakya Üniversitesi Sosyal Bilimler Enstitüsü, Edirne.

ZAĞIL, S. (2022): Çağdaş Bir Kişisel Portre Oluşturma Aracı Olarak Barok Dönem Teknik ve Yaklaşımları, Yayınlanmış Yüksek Lisans Tezi, T.C. Çukurova Üniversitesi Sosyal Bilimler Enstitüsü, Adana.

https://tr.wikipedia.org. Erişim tarihi: 08.12.2022

https://uzayla.com/inci-kupeli-kiz-tablosu-inceleme-girl-with-a-pearl-earring/ Erişim Tarihi: 17.12.2022

Görsel Kaynaklar

1. http://www.sanatatak.com/view/selfie-caginda-rembrandtdan-alinacak-dersler Erişim Tarihi: 17.12.2022
2. https://www.insancaakademi.com/inci-kupeli-kiz-tablosu-resim-okumasi-ve-oykusu/ Erişim Tarihi: 17.12.2022
3. https://www.tarihlisanat.com/caravaggio-supheci-thomas-eseri-html/ Erişim Tarihi: 18.12.2022
4. Geçen, Fahrettin, (kişisel iletişim) Kasım 2022
5. Geçen, Fahrettin, (kişisel iletişim) Kasım 2022
6. Geçen, Fahrettin, (kişisel iletişim) Kasım 2022
7. Geçen, Fahrettin, (kişisel iletişim) Kasım 2022
8. Geçen, Fahrettin, (kişisel iletişim) Kasım 2022
9. Geçen, Fahrettin, (kişisel iletişim) Kasım 2022
10. Geçen, Fahrettin, (kişisel iletişim) Kasım 2022
11. Geçen, Fahrettin, (kişisel iletişim) Kasım 2022

KAYNAKÇA

Aşık, M. (2004) *Açık Pencere'den 2000'li Yıllar-1*, İstanbul: İthaki Yayınları.

Demirkan, Öge. (2004) İliştirilmiş (embedded) Muhabirliğin Tarafsızlık ve Basın Ahlak İlkeleri Açısından Değerlendirilmesi, Yüksek Lisans Tezi. Eskişehir: Anadolu Üniversitesi

Özdemir, C. (2014) *Oradaydım Ama Onlardan Değildim,* İstanbul: Doğan Kitap

Özgen, N. (2019) *Sansür Kavramı Çerçevesinde İliştirilmiş Gazetecilik,* Ankara: İksad.

Sungur, S. (2012). 11 Eylül Gazeteciliği: Yeni Normallere Doğru. *İstanbul Üniversitesi İletişim Fakültesi Dergisi*, Istanbul University Faculty of Communication Journal, (26) https://dergipark.org.tr/tr/pub/iuifd/issue/22863/244133

Yaykın, M. (2009) *Fotoğraf İdeolojisi,* İstanbul: Kalkedon Yayınları.

URL-1: http://www.oxfordlearnersdictionaries.com/definition/english/embed#embed__4 (E.T.: 15.11.2022)

URL-2: https://sozluk.gov.tr/ (E.T.: 15.11.2022)

URL-3: http://www.milliyet.com.tr/yazarlar/can-dundar/ilistirilmis-gazeteci-araniyor-1016370/ (E.T.: 19.11.2022)

URL-4: https://sendika.org/2014/04/seymour-hersh-ve-my-lai-katliami-riya-tabirleri-181785/#more (E.T.: 15.10.2022)

URL-5: https://www.youtube.com/watch?v=OgtOntxr3JU (E.T.: 10.11.2022)

URL-6: https://etikgazetecilik.org/blog/gazetecilik-etigine-vizorden-bakmak/ (E.T.: 15.11.2022)

URL-7: https://tfmd.org.tr/2021/08/11/umit-bektas-haber-fotografciliginin-dayanilmaz-cazibesi/,(E.T.: 22.11.2022)

URL-8: https://sgp.fas.org/othergov/dod/embed.html (E.T.: 15.11.2022)

URL-9: https://tfmd.org.tr/2021/08/11/umit-bektas-haber-fotografciliginin-dayanilmaz-cazibesi/ (E.T.: 15.12.2022)

URL-10: https://www.24saatgazetesi.com/bektas-muhabirler-filmlerdeki-gibi-bombadan-kacamiyor/ olduğunu (E.T.: 19.10.2022)

URL-11: https://www.aljazeera.com/news/2013/4/11/iraq-the-deadliest-war-for-journalists, (E.T.: 15.11.2022)

URL-12: https://www.nytimes.com/2004/05/30/weekinreview/the-public-editor-weapons-of-mass-destruction-or-mass-distraction.html (E.T.: 23.11.2022)

URL-13: https://www.metiskitap.com/catalog/text/58969 (E.T.: 10.11.2022)

URL-14: https://bianet.org/bianet/medya/62889-landau-ilistirilmis-fahise-gazeteciler (E.T.: 19.11.2022)

KAYNAKÇA

Arslan, Y. Nurdan.(2020). Kültür-Bellek Bağlamında Sümerbank Porselen Fabrikaları, *Türkiye Seramik Federasyonu Dergisi*.

Ağatekin, A. Elif. (2018). Çağdaş Seramik Sanatında Mavi Beyaz Tabaklar, İdil Dergisi, cilt / 7, sayı / 48.

Arcasoy, Ateş.(2000). Meissen Porselenleri,*Antik Dekor Dergisi*, Antik A.Ş Yayınları, Nisan-Mayıs, Sayı 58.

Barnes, E.Laurie. (2015).High Tea Glorıous Manifestations East and West, Elizabeth B. McGraw Curator of Chinese Art, Norton Museum of Art.

Burton,William. (1906). Porcelain: Its Nature, Art, and Manufacture. (London: B.T. Batsford Ltd., 1906),

Çalışıcı, P. İrem. (2015). Bazı belge ve tanımlarla "Çini" kelimesinin değerlendirilmesi. *Yedi: Sanat Tasarım ve Bilim Dergisi*, (13), 11-24.

Ensari, A. Sanem. (2017). Avrupalı Bir Gelenek: Porselen Bebekler,*İdil Dergisi*, Cilt 5, Sayı 27.

Görgünay, Gamze.(2017). Porselen Yüzeylerde Sırüstü Dekor Çalışmaları, İdil Dergisi*,* Cilt 6, Sayı 35.

Özgündoğdu, A.Feyza.(2022).Berlin Kraliyet Porselen Fabrikası Marka Kimliğinin İnşasını Oluşturan Etmenlerin İncelenmesi, II. İnternational Congress on Art And Desigin Research.

Sevim, S. Sibel.(1994).Türkiye'de Başlangıcından Günümüze Porselen Dekorları, Sanatta Yeterlilik Tezi, Eskişehir, Anadolu Üniversitesi Sosyal Bilimler Enstitüsü.

Petters, Nikole. (2011).MeissenPorcelain:Precision, Presentation, and, Preservation. How Artistic and Technological Significance Influence Conservation Protocol, West Virginia Üniversity, Graduate Theses, Dissertations and Problem Report.

Kurtzke, Christian. (2011) .Limited Meıssen Art Works, Chief Executive Officer Staatliche Porzellan-Manufaktur Meissen .

Yılmaz, Meliha. Canbolat, Cihan.(2019). François Boucher'nin eserlerinde Çin kültürünün etkisi. *Humanitas Dergisi*, Çilt 7 Sayı 13,22-35.

Yılmaz, Ersoy.(2019). Seramik-Sofra Adabı Etkileşimi ve Politik Söylem Aracı Olarak 18.yy Porselen Yemek Takımları, İnsan ve Toplum Bilimleri Dergisi, 2019, 8 (1): 201/233.

Yılmaz, Ersoy.(2017). Kadın ve Ten: 18. Yüzyıl Batı Tasavvurunda Porselen Çağrışımları, *Yedi: Sanat, Tasarım ve Bilim Dergisi*, Yaz 2017, Sayı 18: 1-16.

Zumbulyadıs , Thıenen, V. Van(2020). Changes In The Body, Glaze And Enamel Composıtıons Of Early Meıssen Porcelaın, 1723 –C.1740, Archaeometry 62, 1 (2020) 22–41.

Quette, Béatrice. (2015). Cobalt Blue and Blue and White Ware: Ten centuries of xchanges and influences, My Blue China, The Fondation d'entreprise Bernardaud, Limoges, France.

Xiaoxiang, L. (2006). Origins of Chinese art & craft. Bendemeer: Asiapac Books

İnternet Kaynakları

Erişim1:MeissenPorcelainManufactory https://frank.unk.edu/frank/artwork-artists/meissen-porcelain-manufactory/ (15.10.2022)

Erişim 2: Kapucu, Benan(2015), Beyaz Altın ve Meissen https://www.kolektomani.com/beyaz-altin-ve-meissen/(18.10.2022).

Erişim 3 : https://www.facsimiles.com/facsimiles/meissen-models-for-the-hoeroldt-chinoiseries (25.09.2022).

Erişim4: https://www.meissen.com/en/handwerkskunst(25.09.2022).

Erişim 5: https://www.meissen.com/en/handwerkskunst (24.11.2022)

Erişim6:https://www.kolektomani.com/beyaz-altin-ve-meissen/ (24.11.2022)

Erişim7:https://www.international.meissen.com/meissencollectiondetail/decors (24.11.2022)

Görsel Kaynakları

Görsel 1: https://www.kolektomani.com/beyaz-altin-ve-meissen/

Görsel 2: https://www.wikiwand.com/en/King_Augustus_II_of_Poland

Görsel 3: https://www.wikiwand.com/en/Meissen_porcelain

Görsel 4: https://www.wikiwand.com/en/Meissen_porcelain

Görsel5: https://www.wikiwand.com/en/Johann_Friedrich_B%C3%B6ttger

Görsel 6: https://www.eskicidukkani.com/meissen-porselen/

Görsel 7: https://frank.unk.edu/frank/artwork-artists/meissen-porcelain-manufactory/

Görsel 8: Barnes,E,Laurie,(2015**).**High Tea Glorıous Manifestations East and West, Elizabeth B. McGraw Curator of Chinese Art, Norton Museum of Art.

Görsel 9: http://elogedelart.canalblog.com/archives/2010/11/26/19713875.html

Görsel 10: https://www.meissen.com/en/285684-52190-1.html

Görsel 11-12: https://www.facsimiles.com/facsimiles/meissen-models-for-the-hoeroldt-chinoiseries

Görsel 13: https://www.porzellan-museum.com/en/things-to-discover/porcelain-painting/

Görsel 14-15: https://www.porzellan-museum.com/en/things-to-discover/demonstration-workshops/overglaze-painting/

Görsel 16: https://www.porzellan-museum.com/en/things-to-discover/demonstration-workshops/overglaze-painting/

Görsel 17: https://www.meissen.com/en/momentodetails/underglaze-painting

Görsel 18: https://www.international.meissen.com/meissencollectiondetail/decors

Görsel 19-20: https://de.wikipedia.org/wiki/Zwiebelmuster

Görsel 21: https://www.meissen.com/en/momentodetails/underglaze-painting

Editör: Doç. Dr. Maşallah Turan

İlahiyat

Alanında Uluslararası Araştırmalar VI

EĞİTİM yayınevi

İLAHİYAT ALANINDA ULUSLARARASI ARAŞTIRMALAR VI

Editör: Doç. Dr. Maşallah Turan

Genel Yayın Yönetmeni: Yusuf Ziya Aydoğan (yza@egitimyayinevi.com)
Genel Yayın Koordinatörü: Yusuf Yavuz (yusufyavuz@egitimyayinevi.com)
Sayfa Tasarımı: Eğitim Yayınevi Grafik Birimi
Kapak Tasarımı: Eğitim Yayınevi Grafik Birimi

T.C. Kültür ve Turizm Bakanlığı
Yayıncı Sertifika No: 47830

ISBN: 978-625-6382-08-4
1. Baskı, Kasım-Aralık 2022

Baskı Cilt
Uzun Dijital Matbaacılık
İstanbul Cad. İstanbul Çarşısı No: 48/48 - 49 İskitler 06070 / Ankara
Matbaa Sertifika No: 47865

Kütüphane Kimlik Kartı
İLAHİYAT ALANINDA ULUSLARARASI ARAŞTIRMALAR VI
Editör: Doç. Dr. Maşallah Turan
165 s., 125x195 mm
Kaynakça var, dizin yok.
ISBN: 978-625-6382-08-4

Copyright © Bu kitabın Türkiye'deki her türlü yayın hakkı Eğitim Yayınevi'ne aittir. Bütün hakları saklıdır. Kitabın tamamı veya bir kısmı 5846 sayılı yasanın hükümlerine göre kitabı yayımlayan firmanın ve yazarlarının önceden izni olmadan elektronik/mekanik yolla, fotokopi yoluyla ya da herhangi bir kayıt sistemi ile çoğaltılamaz, yayımlanamaz.

EĞİTİM
yayınevi

Yayınevi Türkiye Ofis: İstanbul: Eğitim Yayınevi Tic. Ltd. Şti., Atakent mah. Yasemen sok. No: 4/B, Ümraniye, İstanbul, Türkiye

Konya: Eğitim Yayınevi Tic. Ltd. Şti., Fevzi Çakmak Mah. 10721 Sok. B Blok, No: 16/B, Safakent, Karatay, Konya, Türkiye
+90 332 351 92 85, +90 533 151 50 42, 0 332 502 50 42
bilgi@egitimyayinevi.com

Yayınevi Amerika Ofis: New York: Egitim Publishing Group, Inc.
P.O. Box 768/Armonk, New York, 10504-0768, United States of America
americaoffice@egitimyayinevi.com

Lojistik ve Sevkiyat Merkezi: Kitapmatik Lojistik ve Sevkiyat Merkezi, Fevzi Çakmak Mah. 10721 Sok. B Blok, No: 16/B, Safakent, Karatay, Konya, Türkiye
sevkiyat@egitimyayinevi.com

Kitabevi Şubesi: Eğitim Kitabevi, Şükran mah. Rampalı 121, Meram, Konya, Türkiye
+90 332 499 90 00
bilgi@egitimkitabevi.com

İnternet Satış: www.kitapmatik.com.tr
+90 537 512 43 00
bilgi@kitapmatik.com.tr

ilk okuyan siz olun
kitapmatik
internetteki kitapçınız

Kaynakça

Aydın, M. (1996). *Din Felsefesi,* İstanbul: Selçuk Yayınları.

Bakıllânî. (1998). *Olağanüstü Olaylar ve Aralarındaki Farklar; Mucize, Keramet, Sihir*, çev. Adil Bebek, İstanbul: Rağbet Yayınları.

Bulut, H. İ. (2002). *Kuran Işığında Mucize ve Nübüvvet,* İstanbul: Rağbet Yayınları.

Firuzabadi. (1952). *el-Kamusu'l-muhit,* Mısır: Daru'l-Cil.

Gazali. (1971). *el-İktisâd,*/İtikatta Orta Yol, Ankara: Ankara Üniversitesi İlahiyat Fakültesi Yayınları.

Gazali. (2006). *el-Madnun bihi a'la gayri ehlihi,* (*Mecmuatu'r-resaili'l İmam Gazali içinde*)*,* Beyrut: Daru'l-Fikr.

Gazali. (2000). *Tehafüt el-felasife*, thk. Süleyman Dünya, 2. baskı, Kahire: Daru'l Maarif.

Gazali. (tarihsiz). *İhya'ulumi'd- din - V,* çev. Ahmet Serdaroğlu, İstanbul: Bedir Yayınları.

Işık, A. (2006). *Bir Felsefî Problem Olarak Vahiy ve Mucize,* Ankara: Elis Yayınları.

İbn Hazm, (1986). *el-Fasl fi'l milel ve'l ahfa ve'n-nihal-V,* Beyrut: Matbaatu'l- Edebiye.

Karadeniz, O. (1999). İlim ve Din Açısından Mucize, İstanbul: Marifet Yayınları.

Karaman, F. (2007). *Dinî Kavramlar Sözlüğü,* ed. İsmail Karagöz, 3. baskı, Ankara: Diyanet İşleri Başkanlığı Yayınları.

Kılıç, R. (2002). *Modern Batı Dünyasında Vahiy,* 1. baskı, Ankara: Ötüken Yayınevi.

Kuvancı, C. (2003). *Richard Swinburne'e Göre Bilimsel ve Kişisel Açıklama,* Erciyes Üniversitesi, Sosyal Bilimler Enstitüsü, Yüksek Lisans Tezi, Kayseri.

Serdar, M. (2005). *İbn Hazm'ın Kelami Görüşleri,* Erciyes Üniversitesi, Sosyal Bilimler Enstitüsü, Doktora Tezi, Kayseri.

Swinburne, R. (1979). *The Existence of God,* Oxford: Clarendon Press.

Swinburne, R. (1981). *Faith and Reason*, Oxford: Clarendon Press.

Swinburne, R. (1989). *The Concept of Miracle,* New York: Macmillian Publishing.

Swinburne, R. (1992). *Revelation: from Metaphor to Analogy*, Oxford: Clarendon Press.

Swinburne, R. (2001). *Is There a God/Tanrı Var mı?* çev. Muhsin Akbaş, Bursa: Arasta Yayınları.

Swinburne, R. (2006). "Relations between Universals or Divine Laws?", *Australasian Journal of Philosophy/84*: 79-189.

Tillich, P. (2003). "Vahiy ve Mucize", çev. Mustafa Akçay, *Sakarya Üniversitesi İlahiyat Fakültesi Dergisi 5/8*: (99-102).

Waida, M. (1987). "Miracles", *The Encylopedia of Religion-IX*, ed. Mircea Eliade, London: Macmillan Publishing.

Kaynakça

Akkâvî, İn'âm Fevvâl. *el-Mu'cemü'l-mufassal fî ulûmi'l-belâğa*. Beyrut: Dâru'-Kütübi'l-Ilmiyye, 2. Basım, 1996.

Atîk, Abdulazîz. *'Ilmu'l-Beyân*. Beyrut: Dâru'n-Nehdati'l-Arabiyye, 1985.

Bedevî, Ahmed Ahmed. *Ususu'n-nakdi'l-edebî 'Inde'l-Arab*. Kahire: Nehdat-u Mısır, 1996.

Bediî Ya'kûb, Emîl. *el-Mu'cemu'l-Mufassal fî I'lmi'l-'Arûz ve'l-Kâfiyet-i ve Funûnu'ş-Şi'r*. Beyrut: Dâru'-Kütübi'l-Ilmiyye, 1991.

Bezci, Ramazan. *Muhammed Emin ez-Zilevî ve Divanı*. Konya: Necmettin Erbakan Üniversitesi, Sosyal Bilimler Enstitüsü, DoktoraTezi, 2019.

Bolelli, Nusrettin. *Belâgat, Beyan-Meânî-Bedî İlimler, Arap Edebiyatı*. İstanbul: M.Ü. İlahiyat Fakültesi Vakfı Yayınları, 9. Basım, 2015.

Bulut, Ali. *Belâgat, Meânî-Beyân-Bedî*. İstanbul: M.Ü. İlahiyat Fakültesi Vakfı Yayınları, 2013.

Bustânî, Butrus. *Muhîtu'l-muhît*. Beyrut: Mektebet-ü Lübnân, 1987.

Cârim, Ali - Emîn, Mustafa. *el-Belâgatü'l-vâdıha*. Dâru'l-Meârif, 1999.

Cübrân, Mes'ûd. *er-Râid*. Beyrut: Dâru'l-Ilm li'l-Melâyîn, 7. Basım, 1996.

Cürcânî, Abdülkâhir. *Kitâb-u esrâri'l-belâga*. Kahire: Matbaatü'l-Medenî, ts.

Çokyürür, Mehmet Zahid. *Arap Şairlerden el-Habsî el-Umânî ve Şiiri*. Konya: Necmettin Erbakan Üniversitesi, Sosyal Bilimler Enstitüsü, 2019.

Çuhadar, Mustafa. "Fesâhat". *Türkiye Diyanet Vakfı İslam Ansiklopedisi*. 12/423-424. İstanbul: TDV Yayınları, 1995.

Dahû, el-Arabî. *Dîvânü'ş-şâiri'l-Emîr Abdilkâdir el-Cezâirî*. Cezâyir, 3. Basım, 2007.

Demirayak, Kenan. *Arap Edebiyatı Tarihi (Cahliye Dönemi)*. Kayseri: Fenomen, 3. Basım, 2014.

Demirayak, Kenan. *Arap Edebiyatı Tarihi(Emeviler Dönemi)*. Erzurum: Ofset, 2012.

Demirayak, Kenan. *Arap Edebiyatı Tarihi(Osmanlı Dönemi)*. Kayseri: Fenomen, 2015.

Durmuş, İsmail. "Kinâye". *Türkiye Diyanet Vakfı İslam Ansiklobedisi*. 26/34-36. İstanbul: TDV Yayınları, 2012.

Durmuş, İsmail. "Telmîh". *Türkiye Diyanet Vakfı İslâm Ansiklopedisi*. 40/407-408. İstanbul: TDV Yayınları, 2011.

Düzgün, Osman. "Endülüs'te Ortaya Çıkan Yeni Bir Şiir Türü: Muvaşşaha". *ICANAS* 38 (2007).

Ebû Hilâl el-Askerî, el-Hasen b. Abdullah. *Kitâbü's-sınâateyn*. Dâru İhyâi Kütübi'l-Arabiyye, 1952.

Ekinci, İsmail. *Abdulganî b. İsmail en-Nablusî ve Divânu'l-Hakâik ve Mecmû'u'r-Rekâik İsimli Eseri*. Konya: Necmettin Erbakan Üniversitesi, Sosyal Bilimler Enstitüsü, 2019.

Eren, A. Cüneyt - Uzunoğlu, M. Vecih. *Belâgat Terimleri Sözlüğü*. İstanbul: Rağbet, 2014.

Ergin, Mehmet Mesut. "Hasan el-Bûrînî'nin Şiirlerinde Mersiye". *SÜ. İlahiyat Fakültesi Dergisi* 24 (2007), 155.

Fadl Hasan, Abbâs. *el-Belâğa funûnuhâ ve efnânuhâ*. Ürdün: Dâru'l-Furkân, 4. Basım, 1997.

Fâhûrâ, Hannâ el-. *el-Fahr ve'l-Hamâse*. Dâru'l-Meârif, 5. Basım, ts.

Ferâhidî, Halîl b. Ahmed el-. *Kitâbu'l-Ayn*. Beyrut: Dâru'-Kütübi'l-Ilmiyye, 2003.

Fidan, İbrahim. *Arap Şairlerden İbnu'n-Nakîb ve Şiiri*. Konya: Necmettin Erbakan Üniversitesi, Sosyal Bilimler Enstitüsü, 2014.

Fîrûzâbâdî, Muhammed b. Yakub el-. *el-Kâmûsu'l-Muhît*. Beyrut: Dâru'l-İhyâi't-Türâsi'l-Arabî, 2. Basım, 2000.

Habanneke el-Meydânî, Abdurrahman Hasan. *el-Belâğatu'l-'Arabiyye, ususuhâ ve 'ulûmuhâ ve funûnuhâ*. Şam: Dâru'l-Kalem, 1996.

Halî, Safiyuddîn el-. *Şerhu'l-kâfiyeti'l-bedîiyye*. Beyrut: Dâr-u Sâdır, 2. Basım, 1992.

Hâşimî, Ahmed el-. *Cevâhiru'l-belâğa fi'l-meânî ve'l-beyân ve'l-bedîî*. Beyrut: el-Mektebetü'l-Asriyye, 1999.

Hâşimî, Ahmed el-. *Mîzânu'z-Zeheb fî sınâat-i şi'ri'l-Arab*. Kahire: Hindâvî, 2012.

Heykel, Ahmed. *el-Edebu'l-Endelusî mine'l-fethi ilâ sukûtı'l-hılâfe*. Kahire: Dâru'l-Meârif, 1985.

î, Mustafa Sâdık er-Râfi'. *Târîh-u Âdâbi'l-'Arab*. Beyrut: Dâru'l-Kutubi'l-'Ilmiyye, 1974.

İbn Hıcce el-Hamevî, Takiyuddin. *Hizânetu'l-Edeb ve Ğâyetu'l-Erab*. Beyrut: Dar-u Sâdır, 2. Basım, 2005.

İbn Manzûr, Cemâluddîn. *Lisânü'l-Arab*. Beyrut: Dâr-u Sâdır, ts.

İbn Ma'sûm, Ali Sadruddîn. *Envâru'r-rabî fî envâi'l-bediî*. Necef: Matbaatü'n-Nu'mân, 1969.

İbnü'l-Mu'tez, Ebu'l-Abbâs Abdullah. *Kitâbü'l-bedî'*. Beyrut: Müessesetü'l-Kütübi's-Sekâfiyye, 2012.

İyişenyürek, Orhan. *Abdullah eş-Şebrâvî ve Şiiri*. Konya: Aybil Yayınları, 2019.

Karataş, Turan. *Ansiklobedik Edebiyat Terimler Sözlüğü*. Ankara: Akçağ Yayınları, 2004.

Kartacennî, Hâzim b. Muhammed el-. *Minhâcu'l-bulağâ ve sirâcu'l-udebâ*. Tunus: ed-Dâru'l-Arabiyye lil'Kitâb, 3. Basım, 2008.

Kâsım, Muhammed - Dîb, Muhyiddîn. *Ulûmu'l-belâğa*. Trablus: el-Müessetu'l-Hadîse li'l-Kitâb, 2003.

Kayravânî, İbn Raşîk el-. *el-'Umde fî Mehâsini'ş-Şi'r ve Âdâbih*. Kahire: Mektebetu'l-Hancî, 2000.

Kazvînî, Celâluddîn Muhammed b. Abdurrahman el-. *el-Îdâh fî ulûmi'l-belâga*. Beyrut: Dâru'l-Kütübi'l-Ilmiyye, 2003.

Kazvînî, Celâluddîn Muhammed b. Abdurrahman el-. *et-Telhîs fî ulûmi'l-belâga*. Dâru'l-Fikri'l-Arabî, ts.

Küçüksarı, Mücahit. *Arap Şairlerden Sefercelânî ve Şiiri*. Konya: Necmettin Erbakan Üniversitesi, Sosyal Bilimler Enstitüsü, 2013.

Küçüksarı, Mücahit. "Osmanlı Dönemi Arap Şiirinde Taştîr". *Marife Dini Araştırmalar Dergisi* 15/1 (2015), 190.

lûf, Louis ma'. *el-Müncid fi'l-luğa ve'l-edeb ve'l-ulûm*. Beyrut: el-Matbaatu'l-Kâtûlîkiyye, 19. Basım, ts.

Matlûb, Ahmed. *Mu'cemu'l-mustalahâti'n-nakdi'l-Arabiyyi'l-kadîm*. Beyrut: Mktebet-u Lübnan, 2001.

Mecme'u'l-Lugati'l-Arabiyye. *el-Mu'cemü'l-vasît*. Kahire: Mektebetü'ş-Şurûkı'd-Devliyye, 4. Basım, 2004.

Merâğî, Ahmed Mustafa el-. *Ulûmu'l-Belâğa el-Beyân ve'l-Meânî ve'l-Bedî*. Beyrut: Dâru'-Kütübi'l-Ilmiyye, 3. Basım, 1993.

Murtçalı, Serdar. *Arapça-Türkçe Sözlük*. İstanbul: Dağarcık, 1995.

Nâsıf, Hafnî - Diyâb, Muhammed. *Durûsu'l-Belâğa*. Kuveyt: Mektebet-ü Ehli'l-Eser, 2004.

Nâzım, Bedruddîn İbn Mâlik ibnu'n-. *el-Misbâh fi'l-meânî ve'l-beyân ve'l-bediî*. Mektebetü'l-Âdâb, 1989.

Okay, M. Orhan. "Hiciv". *Türkiye Diyanet Vakfı Ansiklopedisi*. İstanbul, 1998.

Ömer, Ahmed Muhtâr. *Mu'cemu'l-luğati'l-Arabiyyeti'l-Muâsıra*. Kahire: Âlemu'l-Kütüb, 2008.

Öztürk, Mevlüt. *İbnu't-Tayyip eş-Şerakî ve Şiirleri*. Konya: Aybil Yayınları, 2019.

Pekparlatır, Selçuk. *Osmanlı Şairlerinden Yûsuf el-Esîr ve Şiiri*. Konya: Necmettin Erbakan Üniversitesi, Sosyal Bilimler Enstitüsü, Doktora Tezi, 2019.

Sâidî, Nâdiye bint Hasan es-. *Mukaddimât-u Kasâidi Ebî Temmâm*. Mekke: Câmiat-u Ümmi'l-Kurâ, Yüksek Lisans Tezi, 2008.

Samancı, Yusuf Sami. *Mencek Paşa el-Yusufî ve Şiiri*. Konya: Necmettin Erbakan Üniversitesi, Sosyal Bilimler Enstitüsü, Doktora Tezi, 2017.

Sekkâkî, Yusuf b. Ebî Bekr. *Miftâhu'l-ulûm*. Beyrut: Dâru'l-Kütübi'l-Ilmiyye, 2. Basım, 1987.

Şahin, Ramazan. *Osman Bektaş el-Mevsılî ve Şiiri*. Konya: Necmettin Erbakan Üniversitesi, Sosyal Bilimler Enstitüsü, 2019.

Tasa, Muhammet. *İbnu's-Semmân ve Şiirleri*. Konya: Adal Ofset, 2007.

Tuna, Bekir. *el-Müftî Abdüllatîf Fethullah ve Şiiri*. Konya: Necmettin Erbakan Üniversitesi, Sosyal Bilimler Enstitüsü, 2019.

Tunçpinar, Ahmed Said. *Hâmid b. Ali b. İbrahim el-'İmâdî ve Şiiri*. Konya: Necmettin Erbakan Üniversitesi, Sosyal Bilimler Enstitüsü, Doktora Tezi, 2015.

Veheb, Mecdî - Mühendis, Kâmil el-. *Mu'cemu'l-mustalahâti'l-Arabiyye*. Beyrut: Mektebet-ü Lübnân, 2. Basım, 1984.

Yıldız, Ahmet. *Hassân Ahmed Kamhıyye ve Şiirleri*. Konya: Palet Yayınları, 2021.

el-Meselü's-Sâir, ts.

Nahl, ts.

KAYNAKÇA

Ahmed b. Hanbel, 1313. *Müsned*. Mısır.

Bağdâdî, Ebû Mansur Abdulkâhir b. Tâhir, 1991. *Mezhepler Arasındaki Faklar (el-Fark Beyne'l-Fırak*), (trc. Ethem Ruhi Fığlalı) Ankara: T.D.V. Yayınevi.

Bağdâdî, Ebû Mansur Abdulkâhir b. Tâhir, 1928. *Usûlu'd-Dîn*, İstanbul.

Cürcânî, Ali b. Muhammed b. Ali, 1321. *Şerhu'l-Mevâkıf,* İstanbul.

Çorumî, Ahmed Feyzi, *El-Feyzü'r-Rabbânî fî Ebâtili'l-İrânî*, Elyazması, (ÇRN Çorum Nüshası –Çorum İl Halk Kütüphanesi Hasan Paşa Kolleksiyonu-), KŞN Kamil Şahin Nüshası) (Kütüphanemde mevcut)

Dalkıran, S. 2017. *Ahmet Feyzi Çorumi'nin el-Feyz'ür-Rabbani'si Işığında Osmanlı Devleti'nde Ehl-i Sünnet'in Şi'î Akidesine Tenkidleri*. İstanbul: OSAV Yayınları.

Ebû Zehra, M. 1983. *Târihu'l-Mezâhibi'l-İslâmiyye*, Dâru'l-Fikri'l-Arabî, ts. (*İslâm'da Siyasi, İtikâdî ve Fıkhî Mezhepler Târihi*. (trc. Hasan Karakaya, Kerim Aytekin) İstanbul: Hisar Yayınları.

Fığlalı, E. R. 1996. *Çağımızda İtikâdî İslâm Mezhepleri.* Ankara, Selçuk Yayınları.

Fığlalı, E. R. 1984. *İmâmiyye Şîası (Câferiyye Mezhebi Doğuşu)*, *Gelişmesi ve Görüşleri*. Ankara: Selçuk Yayınları.

Gazzâlî, Ebû Hâmid Muhammed b. Muhammed, 1974. *Kimyây-ı Saadet*. (trc. A. Faruk Meyan) İstanbul.

Gelibolulu Mustafa Âlî, 1277. *Künhü'l-Ahbâr.* İstanbul.

Gölpınarlı, A. 1979. *Târih Boyunca İslâm Mezhepleri ve* ***Şiîlik***. İstanbul: DER Yayınları.

İbn Haldun, 1988. *Mukaddime*. (haz. Süleyman Uludağ) İstanbul: Dergah Yayınları.

İbn Hazm, Ebû Muhammed Ali b. Hazm el-Endülisî ez-Zâhirî, 1317. *el-Fasl fi'l-Milel ve'l-Ehvâi ve'n-Nihal*, 0eyrut 1317.

İbn Mâce, Ebû Abdillâh Muhammed b. Yezid el-Kazvinî, 1952. *Sünen.* (nşr. F. Abdülbaki) Kahire.

İlhan, A., 1983. İmâmet nazariyesinde Seçim ve Nass Münakaşası, *DEÜİFD*, (sayı I), İzmir, s. 137-147.

İzmirli, İ. H. 1335. *Muhassalu'l-Kelâm ve'l-Hıkme***,** İstanbul.

Kuleynî, Ebû Cafer Muhammed b. Ya'kûb b. İshak, 1388. *el-Usûl mine'l-Kâfî*. Tahran.

Murtazâ, Eş-Şerîf el-Murtazâ, 1986. *eş-Şâfî fi'l-İmâme*. Tahran.

Nevbahtî, Ebû Muhammed el-Hasan b. Mûsâ, 1931. *Fıraku'ş-Şîa.* (haz. Hellmut Ritter) İstanbul.

Onat, H. 1989. Şiîlik ve Günümüz Şiîliğinde Bazı Yeni Yaklaşımlar Üzerine, *İslâmî Araştırmalar Dergisi,* Cilt III, (Sayı 3), s.122-138.

Siyelkutî. 1287. *Hâşiye ale'l-Hayâlî*. İstanbul.

Şehristânî. 1992. *el-Milel ve'n-Nihâl*. Beyrut.

Şeyh Sadûk, Ebû Câfer Muhammed b. Ali İbn Bâbûyeh (Bâbeveyh) el-Kummî, 1978. *Risâletu'l-İ'tikâdâti'l-İmâmiyye (Şiî-İmâmiyye'nin İnanç Esasları)*. (çev. Ethem Ruhi Fığlalı) Ankara.

Taftazânî, Mesud b. Ömer Sa'duddîn, 1973. *Şerhu'l-Akâid.* İstanbul: Bahar Matbaası.

Taftazânî, Mesud b. Ömer Sa'duddîn, 1980. *İslâm Akâidi (Şerhu'l-akâid).* (haz. Süleyman Uludağ) İstanbul: Dergâh Yayınları.

Taftazânî, Mesud b. Ömer Sa'duddîn, 1989. *Şerhu'l-Makâsıd.* (nşr. Abdurrahman Umeyra) Beyrut.

Tritton, A. S., 1983. *İslâm Kelâmı.* (trc. Mehmet Dağ) Ankara: Ankara Üniversitesi İlâhiyat Fakültesi Yayınları.

KAYNAKÇA

Can, Ş. (2011). *Konularına Göre Açıklamalı Mesnevi Tercümesi*, I-VI, İstanbul: Ötüken Yayınları.

Canan, İ. (1992). *Hadis Külliyatı Kütüb-i Sitte Tercüme ve Şerhi*, I-XII, Ankara: Akçağ Yayınları.

Karaman, H.; Çağrıcı, M.; Dönmez, İ. K. ve Gümüş, S. (2006). *Kur'ân Yolu Türkçe Meâl ve Tefsir*, Ankara: DİB Yayınları.

Kılavuz, A. S. (1991). "Azrail", *DİA*, IV, s. 350-351, İstanbul: DİB Yayınları.

Mevlâna Celâleddîn Muhammed, (2007). *Mesnevî-i Ma'nevî* (haz. Adnan Karaismailoğlu ve Derya Örs), Ankara: Akçağ Yayınları.

Özervarlı, M. S. (2004). *DİA*, XXIX, s. 40-42, Ankara: DİB Yayınları.

Uludağ, S. (2002). *Tasavvuf Terimleri Sözlüğü*, İstanbul: Kabalcı Yayınları.

KAYNAKÇA

Bennâ, A. (1998). *İtḥâfü fużalâʾi'l-beşer fi (bi)'l-ḳırâʾâti'l-erbaʿate ʿaşer,* Beyrut, Dâru'l-Kütübi'l-İlmiyye.

Zerkeşî, A. (2002). *el- Burhân fî Ulûmü'l-Kur'ân*, Thk, Dımaşk: Dâru'l-Hadis.

Sa'leb, A. (1990). Ahmet b. Yahya b. *Mecelisü Sa'leb*, Mısır, Dâru'l-Maârif.

Ebû Hayyân, M, (1998) *el-Baḥrü'l-muḥîṭ*, Kahire: Mektebetu'l-Hancî.

Esma, M. (1998). *Divanu 'urvatu'Tussa'l'ik,* Beyrut, Dâru'l-Kütübi'l-İlmiyye.

Ferrâ, Y. (2010). *Meʿâni'l-Ḳurʿân,* Kahire, Dârü'l-kütübi'l-Mısriyy.

Hasan, A. (1999). *en-Nahvi'l-Vâfî,* Mısır, Dâru'l-Maârif.

İbn Cinnî, O. (2000). *Sirru Sinâ'ti'l-'İrâb,* Beyrut, Dâru'l-Kütübi'l-İlmiyye.

İbn Fâris. M. (2002). *Mu'cemü Mekāyîsi'l-Luga*, Dımaşk, İt-Tihâd Küttebu'l-Arap.

İbn Mâlik, M. (1988). *Şerḥu't- Teshîl*, Kahire, Dârü'l-kütübi'l-Mısriyye.

İbn. Cerir, M. (1988). *Câmiʿu'l-beyân ʿan teʾvîli âyi'l-Ḳurʾân*, Beyrut, Alemu'l-Kütüb.

İbnü'n-Nedim, M. (1988). *el-Fihrist*, Beyrut, Alemu'l-Kütüb.

İbnü's-Serrâc, M. (2010) *el-Uṣûl fi'n-Nahiv*, Kahire, Dârü'l-kütübi'l-Mısriyye.

Kıftî, A. (1987). *İnbâhü'r-ruvât ʿalâ enbâhi'n-nüḥât*, Kahire, Dâru'l-Fikri'l-Arabî.

Kurtubî, M. (2002). *Tefsiru'l-Kitâbi'l-Azîz*, Kahire, Dâru'l-Fârûki'l-Hadîse.

Mekkî, M. (1984). *el- Keşf an vucûhi'l-Kırâti's-Sb'i,* Beyrut, Muessesetu'r-Risale.

Mukâtîl, E. (2002) *et-Tefsîrü'l-kebîr*, Thk, Abdullah, Mahmûd Şehâte, Beyrut, Dâru'l-İhya et-Turâsi'l.

Nâsif, A. (1990). *Sibeveh İmam'n-Nuhât*, Beyrut, Alemu'l-Kütüb.

Ra'înî, M. (2017). *el-Kevâkibü'd-Dürriyye*, Beyrut, Dâru'l-Kütübi'l-İlmiyye.

Sâbûnî Muhammed Ali, *Revâi'ül-Beyân*, Dımaşk: Mektebetu'l-Gazâlî, 1999.

Safedî, S. (2001). *el-Vâfî bi'l-vaviyyât*, Ahmet, Ernaut, Beyrut, Dâru'l-İhyâ et-Turâsi'l-Arabî.

Semîn, M. (1999). *ed-Dürrü'l-maṣûn fî ʿulûmi'l-kitâbi'l-meknûn*, Beyrut, Dâru'l-Kütübi'l-İlmiyye.

Seyrâfî, M. (2000). *Şerhu Kitâb-i Sîbeveyh,* Beyrut, Dâru'l-Kütübi'l-İlmiyye.

Sîbeveyh. O. (1988). *el-Kitâb*, Thk, Abdüsselâm, Muhammed Harûn, kahire: Mektebetü'l-Hancî.

Süyûtî, C. (2001). *Hemʿu'l-Hevâmiʿ Fî Şerh Cemʿu'l-cevâmiʿ* Mısır, Mektebetu'Tevfikiyye.

Sisgen, İ. *Şâfi'î Mezhebinin Teşekkül Evreleri.* (2018) Siirt Üni. İlahiyat Fakültesi Dergisi, .cilt,5, Sayı 2.

Sisgen*,* İ. Şâfiî Mezhebine Göre Cuma'nın Vücûb, Sıhhat ve Edâ Şartları, (2017), Kahramanmaraş Sütçü İmam Üniversitesi İlâhiyat Fakültesi Dergisi, cilt, 6. sayı 30.

Şentemerî Y. (2003). *Kitâbü'n-nüket fî tefsîri Kitâbi Sîbeveyhi*, Beyrut: Dâru'l-Kütübi'l- İlmiyye.

Tarad, M. (1994). *Divan Bişr b. Ebî Hazim el- esedî*, Beyrut, Dâru'l-Kitâbİ'l-Arabî.

Tarafe A. (2002). *Divânu Tarafe*, Thk, Mehdî Muhammed Nâsırüddin, Beyrut, Dâru'l-Kütübi'l-İlmiyye.

Zeccâc, İ. (1988). *Meʿâni'l-Ḳurʾân ve iʿrâbüh*, Tah. Abdülcelîl Abduh Şelebî, Beyrut: Alemu'l-Kütüb.

Zeccâcî, A. (1985). *el-Lamât Fi'l-Luga*, Thk, Mazin Mübârak, Dımaşk: Dâru'l-Fikr.

Zemahşerî, M. (1988). *el-Keşşâf,* Beyrut, Alemu'l-Kütüb.

Zerkeşî, M. (1957). *el- Burhân fî Ulûmü'l-Kur'ân*, Beyrut, Alemu'l-Kütüb .

Editör:
Prof. Dr. Naci Genç

Mühendislik

Alanında Uluslararası Araştırmalar VIII

EĞİTİM
yayınevi

MÜHENDİSLİK ALANINDA ULUSLARARASI ARAŞTIRMALAR VIII

Editör: Prof. Dr. Naci Genç

Genel Yayın Yönetmeni: Yusuf Ziya Aydoğan (yza@egitimyayinevi.com)
Genel Yayın Koordinatörü: Yusuf Yavuz (yusufyavuz@egitimyayinevi.com)
Sayfa Tasarımı: Eğitim Yayınevi Grafik Birimi
Kapak Tasarımı: Eğitim Yayınevi Grafik Birimi

T.C. Kültür ve Turizm Bakanlığı
Yayıncı Sertifika No: 47830

ISBN: 978-625-6382-17-6
1. Baskı, Kasım-Aralık 2022

Baskı Cilt
Uzun Dijital Matbaacılık
İstanbul Cad. İstanbul Çarşısı No: 48/48 - 49 İskitler 06070 / Ankara
Matbaa Sertifika No: 47865

Kütüphane Kimlik Kartı

MÜHENDİSLİK ALANINDA ULUSLARARASI ARAŞTIRMALAR VIII
Editör: Prof. Dr. Naci Genç
183 s., 165x240 mm
Kaynakça var, dizin yok.
ISBN: 978-625-6382-17-6

Copyright © Bu kitabın Türkiye'deki her türlü yayın hakkı Eğitim Yayınevi'ne aittir. Bütün hakları saklıdır. Kitabın tamamı veya bir kısmı 5846 sayılı yasanın hükümlerine göre kitabı yayımlayan firmanın ve yazarlarının önceden izni olmadan elektronik/mekanik yolla, fotokopi yoluyla ya da herhangi bir kayıt sistemi ile çoğaltılamaz, yayımlanamaz.

EĞİTİM
yayınevi
Yayınevi Türkiye Ofis: İstanbul: Eğitim Yayınevi Tic. Ltd. Şti., Atakent mah. Yasemen sok. No: 4/B, Ümraniye, İstanbul, Türkiye

Konya: Eğitim Yayınevi Tic. Ltd. Şti., Fevzi Çakmak Mah. 10721 Sok. B Blok, No: 16/B, Safakent, Karatay, Konya, Türkiye
+90 332 351 92 85, +90 533 151 50 42, 0 332 502 50 42
bilgi@egitimyayinevi.com

Yayınevi Amerika Ofis: New York: Egitim Publishing Group, Inc.
P.O. Box 768/Armonk, New York, 10504-0768, United States of America
americaoffice@egitimyayinevi.com

Lojistik ve Sevkiyat Merkezi: Kitapmatik Lojistik ve Sevkiyat Merkezi, Fevzi Çakmak Mah. 10721 Sok. B Blok, No: 16/B, Safakent, Karatay, Konya, Türkiye
sevkiyat@egitimyayinevi.com

Kitabevi Şubesi: Eğitim Kitabevi, Şükran mah. Rampalı 121, Meram, Konya, Türkiye
+90 332 499 90 00
bilgi@egitimkitabevi.com

İnternet Satış: www.kitapmatik.com.tr
+90 537 512 43 00
bilgi@kitapmatik.com.tr

ilk okuyan siz olun
kitapmatik
internetteki kitapçınız

KAYNAKÇA

Sangwan, K. S. , Saxena, S., and Kant, G., (2015), Optimization of Machining Parameters to Minimize Surface Roughness using Integrated ANN-GA Approach, *Procedia CIRP*, 29, 305-310.

Hecker, R. L., and Liang, S. Y., (2003), Predictive Modeling of Surface Roughness in Grinding, *International Journal of Machine Tools and Manufacture*, 43(8), 755-761.

Özay, Ç., ve Küçük, Z., (2020), AISI 1040 Çeliğinin Tornalama-Frezeleme ile İşlenmesinde Yüzey Pürüzlülüğünün Genetik Algoritma Yöntemi ile Optimizasyonu, *Dicle University Journal of Engineering (DUJE),* 11(3), 1081-1091.

Dere, M., ve Filiz, İ. H., (2019), Otomat Çeliğinin Tornalama İşleminde İş Parçası Çapı Ve Çıkıntı Uzunluğunun Yüzey Pürüzlülüğü Üzerindeki Etkilerinin Deneysel İncelenmesi Ve Yüzey Pürüzlülüğünün ANFIS İle Modellenmesi, *Gazi Üniversitesi Mühendislik Mimarlık Fakültesi Dergisi,* 34(2), 675-686.

Yalçın, N., Kayır, Y., ve Erkal, S., (2017), AA2024 Alüminyum Alaşımına Uygulanan Yaşlandırma Yöntemlerinin İşlenebilirliğe Etkisinin Taguchi Ve Anova İle Araştırılması, *Politeknik Dergisi,* 20(4), 743-751.

Akgün M., Demir H., ve Çiftçi İ., (2018), Mg2Si Partikül Takviyeli Magnezyum Alaşımlarının Tornalanmasında Yüzey Pürüzlülüğünün Optimizasyonu, *Politeknik Dergisi*, 21(3), 645-650.

Özlü, B., Akgün, M., ve Demir, H., (2019), AA6061 Alaşımının Tornalanmasında Kesme Parametrelerinin Yüzey Pürüzlülüğü Üzerine Etkisinin Analizi ve Optimizasyonu, *Gazi Mühendislik Bilimleri Dergisi,* 5(2), 151-158.

Özlü, B., Akgün, M., Ulaş, H. B., ve Demir, H., (2017), 1.2344 Sıcak İş Takım Çeliğinin Tornalanmasında Yüzey Pürüzlülüğünün Optimizasyonu, Turgut Özseven, 1. Uluslararası Multidisipliner Çalışmalar ve Yenilikçi Teknolojiler Sempozyumu, Tokat, 2-4 Kasım 2017.

Yılmaz, B., ve Güllü A., (2020), AISI 1050 Çeliğin Tornalanmasında Kesme Parametrelerinin Yüzey Pürüzlülüğü Ve Talaş Oluşumu Üzerine Etkilerinin Araştırılması, *Pamukkale Üniversitesi Mühendislik Bilimleri Dergisi,* 26(4), 628-633.

Özbek, O., Özbek, N. A., ve Kara F., (2019), AISI H11 Çeliğinin Tornalanmasında Kesici Takım Kaplama Yönteminin Yüzey Pürüzlülüğü Üzerine Etkilerinin Deneysel Ve İstatistiksel Olarak Araştırılması, Uluslararası Marmara Fen ve Sosyal Bilimler Kongresi, 2019.

Gürün, H., Dilipak, H., Asal, Ö. ve Ay, E., (2018), Investigation of The Effects of Cutting Parameters on The Surface Roughness in The Turning of AISI 1050 Steel, IV International Conference On Engineering And Natural Sciences (ICENS), Kiev, Ukrayna, 02-06 Mayıs 2018.

Asal, Ö., Dilipak, H., Yalçınkaya, A. Ve Ünal, Ş., (2021), Modeling With Anfis Of Surface Roughness Using Minimum Quantity Lubrication Technique In Milling Process, *International Journal of Innovative Engineering Applications,* 5(2), 162-170.

Yıldız, T., ve Dilipak, H., (2019), Paslanmaz Çeliklerin Frezelenmesinde Kesme Parametrelerinin Kesme Kuvveti Ve Yüzey Pürüzlülüğü Üzerindeki Etkilerinin Araştirilması, 3. International Symposium on Innovative Approaches in Scientific Studies, Ankara, 19-21 Nisan 2019.

Erbaş, M. ve Güllü, A., (2019), 34CrNiMo6 Çeliğinin Frezelenmesinde Kesme Parametrelerinin Titreşim Ve Yüzey Pürüzlülüğüne Etkilerinin İncelenmesi, *Politeknik Dergisi*, 22(3), 633-639.

Meral, G., Sarıkaya, M., Mia, M., Dilipak, H., Şeker, U. and Gupta, M. K., (2019), Multi-objective optimization of surface roughness, thrust force, and torque produced by novel drill geometries using Taguchi-based GRA, *The International Journal of Advanced Manufacturing Technology,* 101, 1595-1610.

Kayır, Y., Aslan, S. ve Aytürk, A., (2013), AISI 316Ti Paslanmaz Çeliğin Tornalanmasında Kesici Uç Etkisinin Taguchi Yöntemi İle Analizi, *Gazi Üniversitesi Mühendislik Mimarlık Fakültesi Dergisi,* 28(2), 363-372.

Başak, H. ve Baday, Ş., (2016), Küreselleştirilmiş orta karbonlu bir çeliğin işlenmesinde, kesme parametrelerinin kesme kuvvetleri ve yüzey pürüzlülüğüne etkilerinin regresyon analizi ile modellenmesi, *Pamukkale Üniversitesi Mühendislik Bilimleri Dergisi*, 22(4), 253-258.

KAYNAKÇA

Akman, O., Comar, T., Hrozencik, D. ve Gonzales, J. (2019). Data clustering and self-organizing maps in biology. *Algebraic and Combinatorial Computational Biology* içinde (ss. 351–374). Elsevier.

Arjmand, A., Meshgini, S., Afrouzian, R. ve Farzamnia, A. (2019). Breast tumor segmentation using K-means clustering and cuckoo search optimization. *2019 9th International Conference on Computer and Knowledge Engineering (ICCKE)* içinde (ss. 305–308). IEEE.

Armano, G. ve Farmani, M. R. (2014). Clustering analysis with combination of artificial bee colony algorithm and k-means technique.

Benussi, A., Grassi, M., Palluzzi, F., Cantoni, V., Cotelli, M. S., Premi, E., … Musumeci, G. (2021). Classification accuracy of TMS for the diagnosis of mild cognitive impairment. *Brain Stimulation*, *14*(2), 241–249.

Bertucci, F., Finetti, P., Rougemont, J., Charafe-Jauffret, E., Cervera, N., Tarpin, C., … Jacquemier, J. (2005). Gene expression profiling identifies molecular subtypes of inflammatory breast cancer. *Cancer research*, *65*(6), 2170–2178.

Blashfield, R. K. ve Aldenderfer, M. S. (1988). The methods and problems of cluster analysis. *Handbook of multivariate experimental psychology* içinde (ss. 447–473). Springer.

Chen, J., Qi, X., Chen, L., Chen, F. ve Cheng, G. (2020). Quantum-inspired ant lion optimized hybrid k-means for cluster analysis and intrusion detection. *Knowledge-Based Systems*, *203*, 106167.

Cui, J., Ding, Z., Fan, P. ve Al-Dhahir, N. (2018). Unsupervised machine learning-based user clustering in millimeter-wave-NOMA systems. *IEEE Transactions on Wireless Communications*, *17*(11), 7425–7440.

Djordjevic, I. B. (2021). *Quantum Information Processing, Quantum Computing, and Quantum Error Correction: An Engineering Approach*. Academic Press.

Dörterler, S., Dumlu, H., Özdemir, D. ve Temurtaş, H. (2022a). Hybridization of K-means and Meta-Heuristics Algorithms for Heart Disease Diagnosis. *NEW TRENDS IN ENGINEERING AND APPLIED NATURAL SCIENCES* içinde (s. 55). Duvar Publishing.

Dörterler, S., Dumlu, H., Özdemir, D. ve Temurtaş, H. (2022b). Melezlenmiş K-means ve Diferansiyel Gelişim Algoritmaları ile Kalp Hastalığının Teşhisi. *International Conference on Engineering and Applied Natural Sciences* içinde (ss. 1840–1844). Konya.

Dubes, R. ve Jain, A. K. (1980). Clustering methodologies in exploratory data analysis. *Advances in computers*, *19*, 113–228.

El-Khatib, S. A., Skobtsov, Y. A. ve Rodzin, S. I. (2019). Theoretical and experimental evaluation of hybrid ACO-k-means image segmentation algorithm for MRI images using drift-analysis. *Procedia Computer Science*, *150*, 324–332.

Evans, R. S., Lloyd, J. F., Stoddard, G. J., Nebeker, J. R. ve Samore, M. H. (2005). Risk factors for adverse drug events: a 10-year analysis. *Annals of Pharmacotherapy*, *39*(7–8), 1161–1168.

Falkenbach, D. M., Reinhard, E. E. ve Zappala, M. (2021). Identifying psychopathy subtypes using a broader model of personality: An investigation of the five factor model using model-based cluster analysis. *Journal of interpersonal violence*, *36*(15–16), 7161–7184.

Fonseca, J., Douzas, G. ve Bacao, F. (2021). Improving Imbalanced Land Cover Classification with K-Means SMOTE: Detecting and Oversampling Distinctive Minority Spectral Signatures. *Information*, *12*(7), 266.

Forgy, E. W. (1965). Cluster analysis of multivariate data: efficiency versus interpretability of classifications. *biometrics*, *21*, 768–769.

Fraley, C. ve Raftery, A. E. (1998). How many clusters? Which clustering method? Answers via model-based cluster analysis. *The computer journal*, *41*(8), 578–588.

Fränti, P. ve Sieranoja, S. (2018). K-means properties on six clustering benchmark datasets. *Applied intelligence*, *48*(12), 4743–4759.

García, J., Yepes, V. ve Martí, J. V. (2020). A hybrid k-means cuckoo search algorithm applied to the counterfort retaining walls problem. *Mathematics*, *8*(4), 555.

George, A. (2013). Efficient high dimension data clustering using constraint-partitioning k-means algorithm. *Int. Arab J. Inf. Technol.*, *10*(5), 467–476.

Ghosal, A., Nandy, A., Das, A. K., Goswami, S. ve Panday, M. (2020). A short review on different clustering techniques and their applications. *Emerging technology in modelling and graphics*, 69–83.

Haraty, R. A., Dimishkieh, M. ve Masud, M. (2015). An enhanced k-means clustering algorithm for pattern discovery in healthcare data. *International Journal of distributed sensor networks*, *11*(6), 615740.

Hawton, K., Hill, N. T. M., Gould, M., John, A., Lascelles, K. ve Robinson, J. (2020). Clustering of suicides in children and adolescents. *The Lancet Child & Adolescent Health*, *4*(1), 58–67.

Heil, J., Häring, V., Marschner, B. ve Stumpe, B. (2019). Advantages of fuzzy k-means over k-means clustering in the classification of diffuse reflectance soil spectra: A case study with West African soils. *Geoderma*, *337*, 11–21.

Hrosik, R. C., Tuba, E., Dolicanin, E., Jovanovic, R. ve Tuba, M. (2019). Brain image segmentation based on firefly algorithm combined with k-means clustering. *Stud. Inform. Control*, *28*(2), 167–176.

Hu, F., Chen, H. ve Wang, X. (2020). An Intuitionistic Kernel-Based Fuzzy C-Means Clustering Algorithm With Local Information for Power Equipment Image Segmentation. *IEEE Access*, *8*, 4500–4514.

Jain, A. K. (2010). Data clustering: 50 years beyond K-means. *Pattern Recognition Letters*, *31*(8), 651–666. doi:https://doi.org/10.1016/j.patrec.2009.09.011

Jain, A. K., Murty, M. N. ve Flynn, P. J. (1999). Data clustering: a review. *ACM computing surveys (CSUR)*, *31*(3), 264–323.

Johnson, J. P. L. (2017). Clustering statistics, roughness feedbacks, and randomness in experimental step-pool morphodynamics. *Geophysical Research Letters*, *44*(8), 3653–3662.

Kansal, T., Bahuguna, S., Singh, V. ve Choudhury, T. (2018). Customer segmentation using K-means clustering. *2018 international conference on computational techniques, electronics and mechanical systems (CTEMS)* içinde (ss. 135–139). IEEE.

Kanthan, M. R. ve Sujatha, S. N. (2015). Rain drop detection and removal using k-means clustering. *2015 IEEE International Conference on Computational Intelligence and Computing Research (ICCIC)* içinde (ss. 1–5). IEEE.

Kao, Y. ve Cheng, K. (2006). An ACO-based clustering algorithm. *International Workshop on Ant Colony Optimization and Swarm Intelligence* içinde (ss. 340–347). Springer.

Kapil, S., Chawla, M. ve Ansari, M. D. (2016). On K-means data clustering algorithm with genetic algorithm. *2016 Fourth International Conference on Parallel, Distributed and Grid Computing (PDGC)* içinde (ss. 202–206). IEEE.

Karaboga, D. ve Ozturk, C. (2011). A novel clustering approach: Artificial Bee Colony (ABC) algorithm. *Applied soft computing*, *11*(1), 652–657.

Kaur, A., Pal, S. K. ve Singh, A. P. (2020). Hybridization of Chaos and Flower Pollination Algorithm over K-Means for data clustering. *Applied Soft Computing*, *97*, 105523.

Kim, H., Kim, B., Kim, S. H., Park, C. H. K., Kim, E. Y. ve Ahn, Y. M. (2018). Classification of attempted suicide by cluster analysis: A study of 888 suicide attempters presenting to the emergency department. *Journal of affective disorders*, *235*, 184–190.

Kishor, D. R. ve Venkateswarlu, N. B. (2016). A novel hybridization of expectation-maximization and K-means algorithms for better clustering performance. *International Journal of Ambient Computing and Intelligence (IJACI)*, *7*(2), 47–74.

Kumar, A., Kumar, D. ve Jarial, S. (2018). A novel hybrid K-means and artificial bee colony algorithm approach for data clustering. *Decision Science Letters*, *7*(1), 65–76.

Kumar, S., Solanki, V. K., Choudhary, S. K., Selamat, A. ve González Crespo, R. (2020). Comparative Study on Ant Colony Optimization (ACO) and K-Means Clustering Approaches for Jobs Scheduling and Energy Optimization Model in Internet of Things (IoT). *International Journal of Interactive Multimedia & Artificial Intelligence*, *6*(1).

Kurniawan, D. E. ve Fatulloh, A. (2017). Clustering of Social Conditions in Batam, Indonesia Using K-Means Algorithm and Geographic Information System. *International Journal of Earth Sciences and Engineering (IJEE)*, *10*(05), 1076–1080.

Latchoumi, T. P., Ezhilarasi, T. P. ve Balamurugan, K. (2019). Bio-inspired weighed quantum particle swarm optimization and smooth support vector machine ensembles for identification of abnormalities in medical data. *SN Applied Sciences*, *1*(10), 1–10.

Li, H., He, H. ve Wen, Y. (2015). Dynamic particle swarm optimization and K-means clustering algorithm for image segmentation. *Optik*, *126*(24), 4817–4822.

Li, Y., Qi, J., Chu, X. ve Mu, W. (2022). Customer Segmentation Using K-Means Clustering and the Hybrid Particle Swarm Optimization Algorithm. *The Computer Journal*.

Liu, R.-Q., Lee, Y.-C. ve Mu, H.-L. (2018). Customer Classification and Market Basket Analysis Using K-Means Clustering and Association Rules: Evidence from Distribution Big Data of Korean Retailing Company. *Knowledge Management Research*, *19*(4), 59–76.

Maia, J., Junior, C. A. S., Guimarães, F. G., de Castro, C. L., Lemos, A. P., Galindo, J. C. F. ve Cohen, M. W. (2020). Evolving clustering algorithm based on mixture of typicalities for stream data mining. *Future Generation Computer Systems*, *106*, 672–684.

Maulik, U. ve Bandyopadhyay, S. (2000). Genetic algorithm-based clustering technique. *Pattern recognition*, *33*(9), 1455–1465.

Mehrazma, M. ve Mahboobi, B. (2021). Customer Clustering by Combining the Particle Swarm And K-Means Algorithms and Analyzing Their Behavior on Commercial Websites. *Signal Processing and Renewable Energy*, *5*(2), 83–97.

Musen, M. A., Middleton, B. ve Greenes, R. A. (2021). Clinical decision-support systems. *Biomedical informatics* içinde (ss. 795–840). Springer.

Nidheesh, N., Nazeer, K. A. A. ve Ameer, P. M. (2017). An enhanced deterministic K-Means clustering algorithm for cancer subtype prediction from gene expression data. *Computers in biology and medicine*, *91*, 213–221.

Niknam, T. ve Amiri, B. (2010). An efficient hybrid approach based on PSO, ACO and k-means for cluster analysis. *Applied soft computing*, *10*(1), 183–197.

Rahkar Farshi, T. (2021). Battle royale optimization algorithm. *Neural Computing and Applications*, *33*(4), 1139–1157.

Salma, M. U. (2016). PSO based fast K-means algorithm for feature selection from high dimensional medical data set. *2016 10th International Conference on Intelligent Systems and Control (ISCO)* içinde (ss. 1–6). IEEE.

Shai, R., Shi, T., Kremen, T. J., Horvath, S., Liau, L. M., Cloughesy, T. F., … Nelson, S. F. (2003). Gene expression profiling identifies molecular subtypes of gliomas. *Oncogene*, *22*(31), 4918–4923.

Shakeel, P. M., Baskar, S., Dhulipala, V. R. ve Jaber, M. M. (2018). Cloud based framework for diagnosis of diabetes mellitus using K-means clustering. *Health information science and systems*, *6*(1), 1–7.

Sharma, M., Purohit, G. N. ve Mukherjee, S. (2018). Information retrieves from brain MRI images for tumor detection using hybrid technique K-means and artificial neural network (KMANN). *Networking communication and data knowledge engineering* içinde (ss. 145–157). Springer.

Shortliffe, E. H. ve Sepúlveda, M. J. (2018). Clinical decision support in the era of artificial intelligence. *Jama*, *320*(21), 2199–2200.

Sumarlinda, S. ve Lestari, W. (2021). Clinical Decision Support System for Mapping of Blood Pressure and Heart Rate. *International Conference Health, Science And Technology (ICOHETECH)* içinde (ss. 190–192).

Sun, Y., Liu, G., Zheng, D., Zou, H., Liu, Z., Liu, J. ve Du, Z. (2022). A self-adaptive particle swarm optimization based K-means (SAPSO-K) clustering method to evaluate fabric tactile comfort. *The Journal of The Textile Institute*, *113*(5), 915–926.

Sutton, R. T., Pincock, D., Baumgart, D. C., Sadowski, D. C., Fedorak, R. N. ve Kroeker, K. I. (2020). An overview of clinical decision support systems: benefits, risks, and strategies for success. *NPJ digital medicine*, *3*(1), 1–10.

Tekerek, A. ve Dörterler, M. (2020). The adaptation of gray wolf optimizer to data clustering. *Politeknik Dergisi*, 1.

Tran, D. C., Wu, Z., Wang, Z. ve Deng, C. (2015). A Novel Hybrid Data Clustering Algorithm Based on Artificial Bee Colony Algorithm and K-Means. *Chinese Journal of Electronics*, *24*(4), 694–701.

UCI. (2022). *UCI Machine Learning Repository*. USA. https://archive.ics.uci.edu/ml/datasets.php adresinden erişildi.

Ushizawa, K., Herath, C. B., Kaneyama, K., Shiojima, S., Hirasawa, A., Takahashi, T., … Tsunoda, Y. (2004). cDNA microarray analysis of bovine embryo gene expression profiles during the pre-implantation period. *Reproductive Biology and Endocrinology*, *2*(1), 1–16.

Vattani, A. (2009). K-means requires exponentially many iterations even in the plane. *Proceedings of the twenty-fifth annual symposium on Computational geometry* içinde (ss. 324–332).

Vickers, E. R., Boocock, H., Harris, R. D., Bradshaw, J., Cooper, M., Vickers, P. ve Cannon, P. (2006). Analysis of the acute postoperative pain experience following oral surgery: identification of 'unaffected','disabled'and 'depressed, anxious and disabled'patient clusters. *Australian dental journal*, *51*(1), 69–77.

Wen, L., Zhou, K. ve Yang, S. (2019). A shape-based clustering method for pattern recognition of residential electricity consumption. *Journal of cleaner production*, *212*, 475–488.

Wu, L., Peng, Y., Fan, J., Wang, Y. ve Huang, G. (2021). A novel kernel extreme learning machine model coupled with K-means clustering and firefly algorithm for estimating monthly reference evapotranspiration in parallel computation. *Agricultural Water Management*, *245*, 106624.

Xie, H., Zhang, L., Lim, C. P., Yu, Y., Liu, C., Liu, H. ve Walters, J. (2019). Improving K-means clustering with enhanced Firefly Algorithms. *Applied Soft Computing*, *84*, 105763.

Xu, X., Li, J., Zhou, M., Xu, J. ve Cao, J. (2018). Accelerated two-stage particle swarm optimization for clustering not-well-separated data. *IEEE Transactions on Systems, Man, and Cybernetics: Systems*, *50*(11), 4212–4223.

Yadav, A. K., Tomar, D. ve Agarwal, S. (2013). Clustering of lung cancer data using foggy k-means. *2013 International Conference on Recent Trends in Information Technology (ICRTIT)* içinde (ss. 13–18). IEEE.

Yuan, C. ve Yang, H. (2019). Research on K-value selection method of K-means clustering algorithm. *J*, *2*(2), 226–235.

Zeebaree, D. Q., Haron, H., Abdulazeez, A. M. ve Zeebaree, S. R. (2017). Combination of K-means clustering with Genetic Algorithm: A review. *International Journal of Applied Engineering Research*, *12*(24), 14238–14245.

Zhu, C., Idemudia, C. U. ve Feng, W. (2019). Improved logistic regression model for diabetes prediction by integrating PCA and K-means techniques. *Informatics in Medicine Unlocked*, *17*, 100179.

KAYNAKLAR

Agile Alliance (2022). The 12 Principles behind the Agile Manifesto. https://www.agilealliance.org/agile101/12-principles-behind-the-agile-manifesto/, (E.T.: 12.09.2022).

Benam, B. (2021). Low-Code / No-Code Applications. https://medium.com/codex/low-code-no-code-applications-511d99e24e59, (E.T.: 23.09.2022).

Boss, G., Malladi, P., Quan, D., Legregni, L., & Hall, H. (2007). Cloud computing. *IBM White Paper*, 321, 224-231.

Çamoğlu, K., Akbayır, D., Yücalar, F., Bayraklı, S. (2010). Bir Çevik Yazılım Geliştirme Sürecinin Uyarlanması ve Uygulanması, *Havacılık ve Uzay Teknolojileri Dergisi*, 4(3), 57-67.

Creatio (2022). What is no-code? https://www.creatio.com/no-code/what-is-no-code, (E.T.: 13.09.2022].

England, S. (2020). What is no code? The pros and cons of no code for software development. https://codebots.com/low-code/what-is-no-code-the-pros-and-cons-of-no-code-for-software-development, (E.T.: 21.09.2022).

Failory (2022). No-code vs Full Code: Which One is Better in 2022? https://www.failory.com/blog/no-code, (E.T.: 24.09.2022).

Gartner (2021), Gartner Forecasts Worldwide Low-Code Development Technologies Market to Grow 23% in 2021. https://www.gartner.com/en/newsroom/press-releases/2021-02-15-gartner-forecasts-worldwide-low-code-development-technologies-market-to-grow-23-percent-in-2021, (E.T.: 24.09.2022).

Highsmith, J. (2002). *Agile Software Development Ecosystems*, 1st Edition, Addison-Wesley Professional.

McHugh, B. (2022). What are the Benefits of Low-Code IT Development? https://www.advsyscon.com/blog/benefits-of-low-code-it-development/, (E.T.: 18.09.2022).

Müller, J. (2022). 34 Best No-Code Software Tools (For Automation, Marketing, Ecommerce, And More). https://marketsplash.com/no-code-software-tools/, (E.T.: 20.09.2022).

No-code Software (2022). No-code platform: Features, Pros and Cons, https://www.no-code-software.com/no-code/what-is-no-code/, (E.T.: 10.09.2022).

Obdam, C. (2018). 4 reasons no-code is the new Agile. https://sdtimes.com/lowcode/4-reasons-no-code-is-the-new-agile/, (E.T.: 23.09.2022).

Popupsmart (2022). +694 No-Code Tools to Save Your Time and Money. https://popupsmart.com/no-code-tools/, (E.T.: 24.09.2022).

Pratt, M. K., Torode, C. (2020). Agile Manifesto. https://www.techtarget.com/searchcio/definition/Agile-Manifesto, (E.T.: 12.09.2022).

Schach, S. (2010). *Object-Oriented and Classical Software Engineering*, 8th edition, McGraw Hill.

Schmidt, D. (2022). The pros and cons of no-code software development. The simple way to code? https://www.fintory.com/en/blog/no-code-software-development-the-simple-way-to-code, (E.T.: 22.09.2022).

Sommerville, I. (2015). *Software Engineering*, 10th Edition, Pearson Education.

Sommo (2022). Pros and cons of no-code development. https://www.nocodenoprob.com/post/pros-and-cons-of-no-code-development#toc-cons-of-no-code, (E.T.: 22.09.2022).

Taylor, A. (2022). The security problems of no-code applications, https://appmaster.io/blog/security-problems-no-code-applications, (E.T.: 24.09.2022).

Unqork (2022). eBook: How No-Code Enhances the Software Development Lifecycle. https://www.unqork.com/hubfs/2022-blog-pdf/ebooks/ebook-how-no-code-enhances-the-software-development-lifecycle.pdf, (E.T.: 10.09.2022).

Webflow (2022). What is no-code development? https://webflow.com/no-code. (E.T.: 09.09.2022).

Welovenocode (2022). No-code Apps and Scaling: Are No-code Apps Scalable? https://www.welovenocode.com/nocode-guides/tpost/h73b7fc0s1-no-code-apps-and-scaling-are-no-code-app, (E.T.: 24.09.2022).

Yücalar, F., Kılınç, D. (2020). *Uml ile Nesneye Yönelik Sistem Analizi ve Tasarımı*. 1. Baskı, Abaküs Kitap.

Zaitseva, A. (2022). How I increased my productivity using no-code tools. https://bootcamp.uxdesign.cc/how-i-increased-my-productivity-using-no-code-tools-4d998b4be750, (E.T.: 23.09.2022).

KAYNAKLAR

Akalp, H.G., Saklangıç, U. ve Çırakoğlu, S. 2021. Zeytin Tarımında Çalışan İşçilerin Çalışma Duruşlarının REBA Yöntemi ile Analizi. *Ergonomi Dergisi*, 4(2), 88-96. DOI: https://doi.org/10.33439/ergonomi.961369.

Akay, D., Dağdeviren, M., Kurt, M., (2003). Çalışma Duruşlarının Ergonomik Analizi. *Gazi Üniversitesi Mühendislik Mimarlık Fakültesi Dergisi*, 18(3), 73-84.

Atıcı, H., Gönen, D., & Ali, O. (2015). Çalışanlarda Zorlanmaya Neden Olan Duruşların REBA Yöntemi ile Ergonomik Analizi. *Mühendislik Bilimleri ve Tasarım Dergisi*, *3*(3), 239-244.

Ayan B., (2015). Montaj Hattında Ergonomik Risk Unsurlarının İncelenmesi: Otomotiv Sektörüne Yönelik Bir Uygulama. Yayınlanmış Uzmanlık Tezi. İş Sağlığı ve Güvenliği Genel Müdürlüğü, Ankara.

Delice, E. K., Ayık, İ., Abidinoğlu, Ö. N., Çiftçi, N. N., Sezer, Y. (2018). Ergonomik Risk Değerlendirme Yöntemleri ve AHP Yöntemi ile Çalışma Duruşlarının Analizi: Ağır ve Tehlikeli İşler İçin Bir Uygulama. *Mühendislik Bilimleri ve Tasarım Dergisi*, 6, 112-124.

Dilay, Y., Özkan. A., (2022). Elma Ağaçlarının Budanmasında Çalışanların Vücut Duruşlarının REBA Yöntemi ile Analizi. II-International Conference on Global Practice of Multidisciplinary Scientific Studies July 26-28, 2022 / Batumi, Georgia.

Enez, K., & Nalbantoğlu, S. S. (2019). Comparison of Ergonomic Risk Assessment Outputs From Owas And Reba in Forestry Timber Harvesting. *International Journal of Industrial Ergonomics*, 70, 51-57.

Felekoğlu, S., Taşan, O., (2017). Ergonomic risk assessment for work-related musculoskeletal disorders: A systematic reactive/proactive integrated approach. *Journal of the Faculty of Engineering and Architecture of Gazi University* 32(3), 777-793.

Geniş, A., Sümer, S. K. (2021). Tohumluk Mısır Üretiminde Çalışma Duruşlarının REBA Yöntemi ile Ergonomik Risk Analizi. *Tarım Makinaları Bilimi Dergisi*, 17 (3), 127-138. https://dergipark.org.tr/tr/pub/tarmak/issue/67237/1007947

Hignett, S. and McAtamney L., 2000. Rapid Entire Body Assessment (REBA). *Applied Ergonomics*. 31:201- 205. DOI: https://doi.org/10.1016/S0003-6870(99)00039-3.

İnan U., Karacin C., Yıldırım A., Yılmaz C., (2010). OWAS Metodu ile Çalışma Duruşlarının İncelenmesi Etiket ve Matbaacılık Sektöründe Bir Uygulama, 17. Ergonomi Kongresi Eskişehir 503-513

Kara, Y., Atasagun, Y., & Peker, A. (2014). Montaj Hatlarında Çalışma Duruşlarının REBA Yöntemi ile Analizi ve Ergonomik Risk Değerlendirmesi, 7. *Uluslararası İş Sağlığı ve Güvenliği Konferansı, İstanbul-Türkiye*, *5*(7).

Kee, D. (2022). Systematic comparison of OWAS, RULA, and REBA based on a literature review. *International Journal of Environmental Research and Public Health*, 19(1), 595.

Kılıç, E. (2021). Ergonomik Risk Analizi Yöntemlerinin İncelenmesi: Gıda Sektörüne Yönelik Bir Uygulama Yüksek Lisans Tezi, Kırklareli Üniversitesi.

Liu, D. R., (2014). Comparison of Concepts in Easy-To-Use Methods For MSD Risk Assessment. *Applied Ergonomics*, 45 (3), 420-427.

McAtamney, L. and Corlett, E. N., 1993. RULA: A Survey Method for the Investigation of Work-Related Upper Limb Disorders. *Applied Ergonomics*. (2), 91-99.

Mert E.A., (2014). Ergonomik Risk Değerlendirme Yöntemlerinin Karşılaştırılması ve Bir Çanta İmalat Atölyesinde Uygulanması. Yayınlanmış Uzmanlık Tezi, İş Sağlığı ve Güvenliği Genel Müdürlüğü, Ankara.

Öz, E., & Çakmak, B. (2017). Tarım Makineleri Üreten Bir İşletmede İş Akışının Ergonomi ve İş Güvenliği Yönünden Değerlendirilmesi. *Mühendislik Bilimleri ve Tasarım Dergisi*, *5*(Ergonomi 2016), 275-282.

Özoğul, B., Çimen, B., Kâhya, E. (2018). Bir Metal Sanayi İşletmesinde Ergonomik Risk Analizi, *Journal of Engineering Sciences and Design*, 6(OS: Ergonomi2017), 159 – 175

Sağıroğlu, H., Coşkun, M.B. ve Erginel, N. 2015. REBA ile Bir Üretim Hattındaki İş İstasyonlarının Ergonomik Risk Analizi. *Mühendislik Bilimleri ve Tasarım Dergisi*, 3(3), 339-345. Erişim adresi: https://dergipark.org.tr/tr/pub/jesd/issue/20874/224045.

Sever, S. & Deste, M. (2021). Üretim Süreçlerinde Ergonomik Riskler ve Risk Değerlendirme Yöntemleri: Cıvata Fabrikasında Bir Uygulama. *Avrupa Bilim ve Teknoloji Dergisi*, (25), 417-441. DOI: 10.31590/ejosat.892538

Ülker, O. ve Burdurlu, E., (2012). Panel Mobilya İmalatında Kullanılan Bazı Makinelerde OWAS Yöntemi ile Eylemsel Duruş Analizi. *Kastamonu Üniversitesi Orman Fakültesi Dergisi*, 12 (2), 291-300.

Yürek, K. & Ersöz Kaya, İ. (2019). Yol İnşaatı Şantiyelerinde Ergonomik Risk Değerlendirmesi. *Avrupa Bilim ve Teknoloji Dergisi*, (17), 1357-1366. DOI: 10.31590/ejosat.667469.

KAYNAKÇA

Agrawal, K. ve Chauhan, N. (2012). Pressure Ulcers: Back to the Basics. *Indian Journal of Plastic Surgery*, *45*(2), 244-254. https://doi.org/10.4103/0970-0358.101287

Ahtiala, M., Kivimaki, R., Laitio, R. ve Soppi, E. (2020). Effect of Mattress Deployment on Pressure Ulcer Development: A Real-World Observational Cohort Experience. *Wounds International*, *11*(1), 10-17.

Allman, R. M., Goode, P. S., Patrick, M. M., Burst, N. ve Bartolucci, A. A. (1995). Pressure Ulcer Risk Factors Among Hospitalized Patients with Activity Limitation. *JAMA*, *273*(11), 865-870. http://jama.jamanetwork.com/

Anand, S. C. (2016). Three-Dimensional Fabric Structures. Part 2 – Three-Dimensional Knitted Structures for Technical Textiles Applications. İçinde R. A. Horrocks ve S. C. Anand (Ed.), *Handbook of Technical Textiles* (Second, C. 1, ss. 305-333). Woodhead Publishing.

Ang, C. (2021). Visualizing the World's Population by Age Group. Visual Capitalist. https://www.visualcapitalist.com/the-worlds-population-2020-by-age/ , E.T.: 16.06.2022

Apatsidis, D. P., Solomonidis, S. E. ve Michael, S. M. (2002). Pressure Distribution at the Seating Interface of Custom-Molded Wheelchair Seats: Effect of Various Materials. *Archives of Physical Medicine and Rehabilitation*, *83*(8), 1151-1156. https://doi.org/10.1053/apmr.2002.33987

Baby, R., Mathur, K. ve DenHartog, E. (2021). Skin-Textiles Friction: Importance and Prospects in Skin Comfort and in Healthcare in Prevention of Skin Injuries. İçinde *Journal of the Textile Institute* (C. 112, Issue 9, ss. 1514-1530). Taylor and Francis Ltd. https://doi.org/10.1080/00405000.2020.1827582

Basal, G. ve Ilgaz, S. (2009). A Functional Fabric for Pressure Ulcer Prevention. *Textile Research Journal*, *79*(16), 1415-1426. https://doi.org/10.1177/0040517509105600

Bhattacharya, S. ve Mishra, R. (2015). Pressure Ulcers: Current Understanding and Newer Modalities of Treatment. İçinde *Indian Journal of Plastic Surgery* (C. 48, Issue 1, ss. 4-16). Medknow Publications. https://doi.org/10.4103/0970-0358.155260

Bogard, F., Polidori, G., Murer, S., Maalouf, C., Blancheteau, Y., Quinart, H., ve Beaumont, F. (2021). Hygro-thermo-mechanical Performance of Wheelchair Cushion Technologies in The Prevention of Pressure Ulcers and Moisture-associated Skin Damages. *Assistive Technology*. https://doi.org/10.1080/10400435.2021.1949406

Boyko, T. v., Longaker, M. T., ve Yang, G. P. (2018). Review of the Current Management of Pressure Ulcers. İçinde *Advances in Wound Care* (C. 7, Issue 2, ss. 57-67). Mary Ann Liebert Inc. https://doi.org/10.1089/wound.2016.0697

Brienza, D., Kelsey, S., Karg, P., Allegretti, A., Olson, M., Schmeler, M., Zanca, J., Geyer, M. J., Kusturiss, M., ve Holm, M. (2010). A Randomized Clinical Trial on Preventing Pressure Ulcers With Wheelchair Seat Cushions. *Journal of the American Geriatrics Society*, *58*(12), 2308-2314. https://doi.org/10.1111/j.1532-5415.2010.03168.x

Burdette-Taylor, S. R., ve Kass, J. (2002). Heel Ulcers in Critical Care Units: A Major Pressure Problem. *Crit Care Nurs Q*, *25*(2), 41-53.

Cavicchioli, A. ve Carella, G. (2007). Clinical Effectiveness of a Low-tech Versus High-tech Pressure-Redistributing Mattress. *Journal of Wound Care*, *16*(7), 285-289. http://asr.regione.

Dealey, C., Brindle, C. T., Black, J., Alves, P., Santamaria, N., Call, E. ve Clark, M. (2015). Challenges in Pressure Ulcer Prevention. *International Wound Journal*, *12*(3), 309-312. https://doi.org/10.1111/iwj.12107

Defloor, T. (2000). The Effect of Position and Mattress on Interface Pressure. *Applied Nursing Research*, *13*(1), 2-11.

Demarré, L., Beeckman, D., Vanderwee, K., Defloor, T., Grypdonck, M. ve Verhaeghe, S. (2012). Multi-stage Versus Single-Stage İnflation And Deflation Cycle For Alternating Low Pressure Air Mattresses To Prevent Pressure Ulcers in Hospitalised Patients: A Randomised-Controlled Clinical Trial. *International Journal of Nursing Studies*, *49*(4), 416-426. https://doi.org/10.1016/j.ijnurstu.2011.10.007

Demarré, L., van Lancker, A., van Hecke, A., Verhaeghe, S., Grypdonck, M., Lemey, J., Annemans, L., ve Beeckman, D. (2015). The Cost of Prevention and Treatment of Pressure Ulcers: A Systematic Review. İçinde *International Journal of Nursing Studies* (C. 52, Issue 11, ss. 1754-1774). Elsevier Ltd. https://doi.org/10.1016/j.ijnurstu.2015.06.006

Derler, S., Rao, A., Ballistreri, P., Huber, R., Scheel-Sailer, A. ve Rossi, R. M. (2012). Medical Textiles with Low Friction for Decubitus Prevention. *Tribology International*, *46*(1), 208-214. https://doi.org/10.1016/j.triboint.2011.03.011

Dhamarajan, T. S. ve Ugalino, J. T. (2002). Pressure Ulcers: Clinical Features and Management. *Hospital Physician*, *38*(3), 64-71.

Dharmarajan, T. S. ve Ahmed, S. (2003). The Growing Problem of Pressure Ulcers: Evaluation and Management for an Aging Population. *Postgraduate Medicine*, *113*(5), 77-90. https://doi.org/10.3810/pgm.2003.05.1409

Economides, N. G., Skoutakis, V. A., Carter C A, ve Smith, V. H. (1995). Evaluation of the Effectiveness of Two Support Surfaces Following Myocutaneous Flap Surgery. *Advances in Wound Care: The Journal for Prevention and Healing*, *8*(1), 49-53.

Eltorai, I. M. (2003). History of Spinal Cord Medicine. Içinde V. W. Lin (Ed.), *Spinal Cord Medicine Principles and Practice* (ss. 3-15). Demos Medical Publishing.

European Pressure Ulcer Advisory Panel, National Pressure Injury Advisory Panel, ve Pan Pacific Pressure Injury Alliance. (2019). *Prevention and Treatment of Pressure Ulcers/Injuries : Clinical Practice Guideline : The International Guideline 2019* (E. Heasler, Ed.; Third). PUAP/NPIAP/PPPIA.

Ezeamuzie, O., Darian, V., Katiyar, U. ve Siddiqui, A. (2019). Intraoperative Use of Low-Profile Alternating Pressure Mattress for Prevention of Hospital Acquired Pressure Injury. *Perioperative Care and Operating Room Management*, *17*. https://doi.org/10.1016/j.pcorm.2019.100080

Gokarneshan, N. (2018). Role of Knit Spacer Fabrics in Treatment of Pressure Ulcers. *Glob J Add ve Rehab Med*, *5*(5), 97-101. https://doi.org/10.19080/GJARM.2018.05.555675

Groen, H., Physician, G., Groenier, K., Groningen, U. ve Schuling, J. (1999). Comparative Study of a Foam Mattress and A Water Mattress. *Journal of Wound Care*, *8*(7), 333-335.

Guest, J. F., Ayoub, N., McIlwraith, T., Uchegbu, I., Gerrish, A., Weidlich, D., Vowden, K. ve Vowden, P. (2015). Health Economic Burden That Wounds Impose On The National Health Service In The UK. *BMJ Open*, *5*(12). https://doi.org/10.1136/bmjopen-2015-009283

Guo, X., Long, H. ve Zhao, l. (2013). Investigation on The Impact and Compression-After-Impact Properties of Warp-Knitted Spacer Fabrics. *Textile Research Journal*, *83*(9), 904-916. https://doi.org/10.1177/0040517512461682

Hanson, D., Langemo, D. K., Anderson, J., Thompson, P. ve Hunter, S. (2010). Friction and Shear Considerations in Pressure Ulcer Development. *Advances in Skin ve Wound Care*, *32*(1), 21-24.

Hepburn, C. D., Anand, S. C. ve Wood, C. (2017). Recent Advances in Three-Dimensional Pressure Relieving Cushions for The Prevention of Pressure Ulcers. *Journal of the Textile Institute*, *108*(11), 1940-1948. https://doi.org/10.1080/00405000.2017.1301019

Hubli, M., Zemp, R., Albisser, U., Camenzind, F., Leonova, O., Curt, A. ve Taylor, W. R. (2021). Feedback Improves Compliance of Pressure Relief Activities in Wheelchair Users with Spinal Cord Injury. *Spinal Cord*, *59*(2), 175-184. https://doi.org/10.1038/s41393-020-0522-7

Irzmańska, E., Lipp-Symonowicz, B., Kujawa, J. ve Irzmański, R. (2010). Textiles Preventing Skin Damage. *FIBRES ve TEXTILES*, *18*(2), 84-90.

Kandha Vadivu, P. (2015). Design and Development of Portable Support Surface and Multilayered Fabric Cover for Bed Sore Prevention. *Indian Journal of Surgery*, *77*, 576-582. https://doi.org/10.1007/s12262-013-0930-4

Keller, P. B., Wille, J., van Ramshorst, B., ve Van der Werken, C. (2002). Pressure ulcers in intensive care patients: A review of risks and prevention. Içinde *Intensive Care Medicine* (C. 28, Issue 10, ss. 1379-1388). https://doi.org/10.1007/s00134-002-1487-z

Kelley, R. E., Vibulsresth, S., Bell, L. ve Duncan, R. C. (1987). Evaluation of Kinetic Therapy in the Prevention of Complications of Prolonged Bed Rest Secondary to Stroke. *Stroke*, *18*(3), 638-642. http://ahajournals.org

Li, Z., Lin, F., Thalib, L. ve Chaboyer, W. (2020). Global prevalence and incidence of pressure injuries in hospitalised adult patients: A systematic review and meta-analysis. *International Journal of Nursing Studies*, *105*, 1-13. https://doi.org/10.1016/j.ijnurstu.2020.103546

MacGregor, L. ve Calne, S. (2010). *Pressure Ulcer Prevention: Pressure, Shear, Friction and Microclimate in Context*.

Marvaki, A., Kourlaba, G., Kadda, O., Vasilopoulos, G., Rovina, N., Koutsoukou, A., ve Kotanidou, A. (2020). A Comparative Study Between Two Support Surfaces for Pressure Ulcer Prevention and Healing in ICU Patients. *Cureus*. https://doi.org/10.7759/cureus.8785

Moore, Z., Avsar, P., Conaty, L., Moore, D. H., Patton, D. ve O'Connor, T. (2019). The Prevalence of Pressure Ulcers in Europe, What Does the European Data Tell Us: A Systematic Review. *Journal of Wound Care*, *28*(11), 710-719.

National Pressure Ulcer Advisory Panel, European Pressure Ulcer Advisory Panel, ve Pan Pacific Pressure Injury Alliance. (2014). *Prevention and Treatment of Pressure Ulcers: Quick Reference Guide* (E. Heasler, Ed.; Second). Cambridge Media.

Nayak, D., Srinivasan, K., Jagdish, S., Rattan, R., ve Chatram, V. S. (2008). Bedsores: "Top to Bottom" and "Bottom to Top". *Indian J. Surg.*, *70*(4), 161-168.

Rae, K. E. (2018). Support Surfaces for the Treatment and Prevention of Pressure Ulcers: a Systematic Literature Review. *Journal of Wound Care*, *27*(8), 467-474.

Ritchie, H. ve Roser, M. (2019). *Age Structure*. Our World in Data. https://ourworldindata.org/age-structure, E.T.: 16.06.2022

Rosenthal, M. J., Felton, R. M., Hileman, D. L., Lee, M., Friedman, M. ve Navach, J. H. (1996). A Wheelchair Cushion Designed to Redistribute Sites of Sitting Pressure. *Arch Phys Med Rehabil*, *77*, 278-282.

Russell, L. J., Reynolds, T. M., Park, C., Rithalia, S., Gonsalkorale, M, Birch, J., Torgerson, D., Iglesias, C., Worth, W., Reynolds, J., Greenman, A., Holmes, S., Williams, E., Goldberg, M.-T. ve Kelleher, F. (2003). Randomized Clinical Trial Comparing 2 Support Surfaces Results of the Prevention of Pressure Ulcers Study. *ADV SKIN WOUND CARE*, *16*, 317-344.

Schario, M., Tomova-Simitchieva, T., Lichterfeld, A., Herfert, H., Dobos, G., Lahmann, N., Blume-Peytavi, U., ve Kottner, J. (2017). Effects of Two Different Fabrics on Skin Barrier Function Under Real Pressure Conditions. *Journal of Tissue Viability*, *26*(2), 150-155. https://doi.org/10.1016/j.jtv.2016.10.003

Shuvo, I., Chakma, K. ve Toutant, D. (2018). Prospect of 3D Warp Knitted Spacer Fabric and its Effect on Pressure Relieve for Reducing the Prevalence of Pressure Ulcers for Immobile Patients. *Journal of Textile Science ve Engineering*, *08*(01). https://doi.org/10.4172/2165-8064.1000335

Silva, P., Silva, C., Pereira, J. ve Bento, T. (2019). Compression Fatigue Behavior Of A Biomimetic 3D Textile Structure For Pressure Ulcers Prevention. *AUTEX2019 –19th World Textile Conference on Textiles at the Crossroads*, 11-15.

Snycerski, M. ve Frontczak-Wasiak, I. (2004). A Functional Woven Fabric with Controlled Friction Coefficients Preventing Bedsores. *AUTEX Research Journal*, *4*(3), 137-147. http://www.autexrj.org/No3-2004/0105.pdf

Sonenblum, S. E., Vonk, T. E., Janssen, T. W. ve Sprigle, S. H. (2014). Effects of Wheelchair Cushions and Pressure Relief Maneuvers on Ischial Interface Pressure and Blood Flow in People with Spinal Cord Injury. *Archives of Physical Medicine and Rehabilitation*, *95*(7), 1350-1357. https://doi.org/10.1016/j.apmr.2014.01.007

Theaker, C., Kuper, M., ve Soni, N. (2005). Pressure Ulcer Prevention in Intensive Care - A Randomised Control Trial of Two Pressure-Relieving Devices. *Anaesthesia*, *60*(4), 395-399. https://doi.org/10.1111/j.1365-2044.2004.04085.x

Thomas, D. R. (2006). Prevention and Treatment of Pressure Ulcers. *Journal of the American Medical Directors Association*, *7*(1), 46-59. https://doi.org/10.1016/j.jamda.2005.10.004

van Leen, M., Hovius, S., Neyens, J., Halfens, R. ve Schols, J. (2011). Pressure Relief, Cold Foam or Static Air? A Single Center, Prospective, Controlled Randomized Clinical Trial in A Dutch Nursing Home. *Journal of Tissue Viability*, *20*(1), 30-34. https://doi.org/10.1016/j.jtv.2010.04.001

Wu, M., Zhi, C., Meng, J., Xu, X., Wang, G., Yu, L. ve Miao, M. (2020). 3D Spacer Fabric Structure for the Prevention and Care of Pressure Ulcers. *IEEE Access*, *8*, 213512-213521. https://doi.org/10.1109/ACCESS.2020.3041500

Xiaohua, Y., Hong, H. ve Xunwei, F. (2008). Development Of the Warp Knitted Spacer Fabrics For Cushion Applications. *Journal of Industrial Textiles*, *37*(3), 213-223. https://doi.org/10.1177/1528083707081592

Yücel, A. (2008). Bası Yaraları. *Türk Yoğun Bakım Derneği Dergisi*, *6*(2), 73-82.

Yusuf, S., Okuwa, M., Shigeta, Y., Dai, M., Iuchi, T., Rahman, S., Usman, A., Kasim, S., Sugama, J., Nakatani, T. ve Sanada, H. (2015). Microclimate and Development of Pressure Ulcers and Superficial Skin Changes. *International Wound Journal*, *12*(1), 40-46. https://doi.org/10.1111/iwj.12048

Zhang, X., Zhu, N., Li, Z., Xie, X., Liu, T. ve Ouyang, G. (2021). The Global Burden of Decubitus Ulcers from 1990 to 2019. *Scientific Reports*, *11*(1). https://doi.org/10.1038/s41598-021-01188-4

Zhong, W., Ahmad, A., Xing, M. M. Q., Yamada, P. ve Hamel, C. (2008). Impact of Textiles on Formation and Prevention of Skin Lesions and Bedsores. *Cutaneous and Ocular Toxicology*, *27*(1), 21-28. https://doi.org/10.1080/15569520701856765

Zhong, W., Xing, M. M. Q., Pan, N. ve Maibach, H. I. (2006). Textiles and Human Skin, Microclimate, Cutaneous Reactions: An Overview. *Cutaneous and Ocular Toxicology*, *25*(1), 23-39. https://doi.org/10.1080/15569520500536600

KAYNAKÇA

Al-Qadi, Q. N., Al-Qadi, A. N., Khedaywi, T. S. 2014. "Effect of oil shale ash on static creep performance of asphalt-paving mixtures", Jordan Journal of Earth and Environmental Sciences, 6(2), 67-75.

Altun, N. E., Hicyilmaz, C., Hwang, J. Y., Suat Bağci, A. and Kök, M. V., "Oil shales in the world and Turkey; reserves, current situation and future prospects: a review", Oil Shale, 23 (3): 211-227 (2006).

Arabani, M., Mirabdolazimi, S. M., & Sasani, A. R. (2010). The effect of waste tire thread mesh on the dynamic behaviour of asphalt mixtures. Construction and Building Materials, 24(6), 1060–1068. doi:10.1016/j.conbuildmat.2009.11

Asi, I., Assa'ad, A. 2005. "Effect of jordanian oil shale fly ash on asphalt mixes", Journal Of Materials In Civil Engineering, 17(5), 553-559.

Canpolat, M. , Beycioglu, A. , Morova, N. , Çetin, S. , Çetin, H. M. & Gündoğan, H. (2022). Atık Olivin Mineralinin Asfalt Betonunda Filler Olarak Kullanımı . Düzce Üniversitesi Bilim ve Teknoloji Dergisi , 10 (2) , 555-566 . DOI: 10.29130/dubited.948454

Chen M, Lin J, Wu S & Liu C. (2011). "Utilization of recycled brick powder as alternative filler in asphalt mixture". Construction and Building Materials, 25 (4), 1532-1536. doi.org/10.1016/j.conbuildmat.2010.08.005

Chen, W., Li, Y., Chen, S., Zheng, C. (2020). Properties and economics evaluation of utilization of oil shale waste as an alternative environmentally-friendly building materials in pavement engineering. Construction and Building Materials, 259(), 119698–. doi:10.1016/j.conbuildmat.2020.119698

Cheng, Y., Wang, W., Tan, G., & Shi, C. (2018). Assessing High- and Low-Temperature Properties of Asphalt Pavements Incorporating Waste Oil Shale as an Alternative Material in Jilin Province, China. Sustainability, 10(7), 2179. doi:10.3390/su10072179

Huang, B., Dong, Q., and Burdette, E. G., 2009. Laboratory evaluation of incorporating waste ceramic materials into Portland cement and asphaltic concrete. Construction and Building Materials, 23:12, 3451–3456.

Geçkil, T. , Önal, Y. & İnce, C. B. (2021). Atık PET ile Modifiye Edilmiş Bitümlü Sıcak Karışımların Nem Direnci. Politeknik Dergisi, 24 (2), 461-471. DOI: 10.2339/politeknik.699662

Geçkil, T. , İnce, C. B. & İssi, S. (2021). Pirina Katkısının Bitümlü Kaplamaların Nem Direncine Etkisi . Süleyman Demirel Üniversitesi Fen Bilimleri Enstitüsü Dergisi , 25 (3) , 529-538 . DOI: 10.19113/sdufenbed.865417

Ghuzlan, K., Al-Khateeb, G., Damrah, A. A. 2013. "Using oil shale ash waste as a modifier for asphalt binders", Journal of Material Cycles and Waste Management, 15(4), 522–529.

Karacasu, M. (2021). Yol Üstyapı Deney Tasarımları ve Superpave, Nobel Akademik Yayıncılık, Ankara, 246s.

Karayolları Genel Müdürlüğü, (2013). Karayolu Teknik Şartnamesi, Ankara.

Katamine, N. M. 2000. "Physical and mechanical properties of bituminous mixtures containing oil shales", Journal Of Transportation Engineering, 126(2), 178-184.

Li, H., Zhang, F., Feng, Z., Li, W., & Zou, X. (2021). Study on waste engine oil and waste cooking oil on performance improvement of aged asphalt and application in reclaimed asphalt mixture. Construction and Building Materials, 276, 122138. doi:10.1016/j.conbuildmat.2020.12

Modarres, A., & Rahmanzadeh, M. (2014). Application of coal waste powder as filler in hot mix asphalt. Construction and Building Materials, 66, 476–483. doi:10.1016/j.conbuildmat.2014.06

Sung Do, H., Hee Mun, P., & Suk keun, R. (2008). A study on engineering characteristics of asphalt concrete using filler with recycled waste lime. Waste Management, 28(1), 191–199. doi:10.1016/j.wasman.2006.11.011

Terzi, S., Saltan, M., Armagan, K., Kurtman, A. K., Karahancer, S., Eriskin, E., & Uz, V. E. (2020). Bitumen expanding using bio-oil product of rose pulp's pyrolysis process. Construction and Building Materials, 249, 118721. doi:10.1016/j.conbuildmat.2020.11

Ünalan, G. (2003). Türkiye Enerji Kaynaklarının Genel Değerlendirmesi, Jeoloji Mühendisliği Dergisi, 27 (1) ,

Wang, W., Cheng, Y., Tan, G. et al. Laboratory investigation on high- and low-temperature performances of asphalt mastics modified by waste oil shale ash. J Mater Cycles Waste Manag 20, 1710–1723 (2018). https://doi.org/10.1007/s10163-018-0737-2

KAYNAKÇA

Agarwal, A., Shankar, R., ve Tiwari, M.K. (2007). Modeling Agility of Supply Chain. *Industrial Marketing Management*, 36(4), 443-457.

Alavi, B., Tavana, M. ve Mina, H. (2021). A Dynamic Decision Support System for Sustainable Supplier Selection in Circular Economy, *Sustainable Production and Consumption*, 27, 905-920.

Azevedo, S.G., Carvalho, H., ve Cruz-Machado, V. (2016). LARG Index: A Benchmarking Tool for Improving the Leanness, Agility, Resilience and Greenness of the Automotive Supply Chain. *Benchmarking*, 23(6), 1472-1499.

Balaji, M., Velmurugan, V., ve Subashree, C. (2015). TADS: An Assessment Methodology Fora File Supply Chains. *Journal of Applied Research and Technology*, 13, 504-509.

Baryakin, S.Y., Bochkarev, A.A., Kalinina, O.V. ve Yadykin, V.K. (2020). Concept for Supply Chain Digital Twin. *International Journal of Mathematical, Engineering and Management Sciences*, 5(6), 1498-1515.

Beamon, B.M. (1999). Designing the Green Supply Chain. *Logistics Information Management*, 12(4), 332-342.

Blackhurst, J., Dunn, K.S. ve Craighead, C.W. (2011). An Empirically Derived Framework of Global Supply Resiliency. *Journal of Business Logistics*, 32(4), 374-391.

Buyukozkan, G. ve Ciftci, G. (2011). A Novel Fuzzy Multi-Criteria Decision Framework for Sustainable Supplier Selection with Incomplete Information. *Computers in Industry*, 62(2), 164-174.

Carlsson-Kanyama, A., Ekström, M.P., ve Shanahan, H. (2003). Food and Life Cycle Energy Inputs: Consequences of Diet and Ways to Increase Efficiency. *Ecological Economics*, 44(2-3), 293-307.

Cardoso, S.R., Paula Barbosa-Póvoa, A., Relvas, S., ve Novais, A.Q. (2015). Resilience Metrics in the Assessment of Complex Supply-Chains Performance Operating Under Demand Uncertainty. *Omega*, 56, 53-73.

Chen, W., Goh, M. ve Zou, Y. (2018). Logistics Provider Selection for Omni-Channel Environment with Fuzzy Axiomatic Design and Extended Regret Theory, *Applied Soft Computing*, 71, 353-363.

Chen, Z., Ming, X., Zhou, T. ve Chang, Y. (2020). Sustainable Supplier Selection for Smart Supply Chain Considering Internal and External Uncertainty: An Integrated Rough-Fuzzy Approach. *Applied Soft Computing*, 87, 106004.

Choi, T.M., Cheng, T.C.E, ve Zhao, X. (2016). Multi-Methodological Research in Operations Management. *Production and Operations Management*, 25(3), 379-389.

Christopher, M. (2000). The Agile Supply Chain: Competing in Volatile Markets. *Industrial Marketing Management*, 29(1), 37-44.

Christopher, M., ve Peck, H. (2004). Building the resilient supply chain. *The International Journal of Logistics Management*, 15(2), 1-14.

Craighead, C.W., Blachurst, J., Rungtusanatham, M.J. ve Handfield, R.B. (2007). The Severity of Supply Chain Disruption: Design Characteristics and Mitigation Capabilities. *Decision Sciences*, 38(1), 131-156.

The Economist. (2021). "The Business Costs of Supply Chain Disruption", Whitepaper by The Economist, Intelligence Unit report. https://eiuperspectives.economist.com/sustainability/business-costs-supply-chain-disruption-1 (06.12.2022).

Ecer, F. ve Pamucar, D. (2020). Sustainable Supplier Selection: a Novel Integrated Fuzzy Best Worst Method (F-BWM) and Fuzzy CoCoSo with Bonferroni (CoCoSo'B) Multi-Criteria Model. *Journal of Cleaner Production*, 266, 121981.

Eshlaghy, T.R., Ghatari, A.R., Nikoomaram, H., ve Zandhessami, H. (2009). Process Based Agile Supply Chain Model: According to BPR and IDEF 3.0 Concepts. *Contemporary Engineering Sciences*, 2(3), 117-138.

Fallahpour, A., Nayeri, S., Sheikhalishahi, M., Wong, K.Y., Tian, G. ve Fathollahi-Fard, A.M. (2021). A Hyper-Hybrid Fuzzy Decision-Making Framework for the Sustainable, Resilient Supplier Selection Problem: a Case Study of Malaysian Palm Oil Industry. *Environmental Science and Pollution Research*, https://doi.org/10.1007/s11356-021-12491-y

Feng, J. ve Gong, Z. (2020). Integrated Linguistic Entropy Weight Method and Multi-Objective Programming Model for Supplier Selection and Order Allocation in Circular Economy: A Case Study, *Journal of Cleaner Production*, 277, 122597.

Fiksel, J. (2003). Designing Resilient, Sustainable Systems. *Environmental Science & Technology*, 37(23), 5330-5339.

Gerbens-Leenes, P.W., Nonhebel, S., ve Ivens, W.P.M.F. (2002). A Method to Determine Land Requirements Relating to Food Consumption Patterns. *Agriculture, Ecosystems and Environment*, 90(1), 47-58.

Haldar, A., Ray, A., Banerjee, D. ve Ghosh, S. (2012). A Hybrid MCDM Model for Resilient Supplier Selection. *International Journal of Management Science and Engineering Management*, 7(4), 284-292.

Haldar, A., Ray, A., Banerjee, D. ve Ghosh, S. (2014). Resilient Supplier Selection Under a Fuzzy Environment. *International Journal of Management Science and Engineering Management*, 9(2), 147-156.

Haleem, A., Khan, S., Luthra, S., Varshney, H., Alam, M. ve Kahn, M.I. (2021). Supplier Evaluation in the Context of Circular Economy: A Forward Step for Resilience Business and Environment Concern, *Business Strategy and the Environment*, 30(4), 2119-2146.

Hassini, E., Surti, C., ve Searcy, C. (2012). A Literature Review and a Case Study of Sustainable Supply Chains with a Focus on Metrics. *International Journal of Production Economics*, 140(1), 69-82.

Heller, M.C., ve Keoleian, G.A. (2003). Assessing the Sustainability of the US Food System: A Life Cycle Perspective. *Agricultural Systems*, 76(3), 1007-1041.

Hendiani, S., Liao, H., Ren, R. ve Lev, B. (2020a). A Likelihood-Based Multi-Criteria Sustainable Supplier Selection Approach with Complex Preference Information. *Information Sciences*, 536, 135–155.

Hendiani, S., Mahmoudi, A. ve Liao, H. (2020b). A Multi-Stage Multi-Criteria Hierarchical Decision-Making Approach for Sustainable Supplier Selection. *Applied Soft Computing*, 94, 106456

Hervani, A.A., Helms, M.M., ve Sarkis, J. (2005). Performance Measurement for Green Supply Chain Management. *Benchmarking*, 12(4), 330-353.

Ivanov, D., Dolgui, A., Sokolov, B. ve Ivanova, M. (2017). Literature Review on Disruption Recovery in the Supply Chain. *International Journal of Production Research*, 55(20), 6158-6174.

Ivanov, D. ve Dolgui, A. (2020). Viability of Intertwined Supply Networks: Extending the Supply Chain Resilience Angles Towards Survivability. A Position Paper Motivated by COVID-19 Outbreak. *International Journal of Production Research*, 58 (10), 2904–2915.

Ivanov, D. (2021). Supply Chain Viability and the COVID-19 Pandemic: A Conceptual and Formal Generalisation of Four Major Adaptation Strategies. *International Journal of Production Research*, doi:10.1080/002075 43.2021.1890852.

Jain, N. ve Singh, A. (2020). Sustainable Supplier Selection Under Must-Be Criteria Through Fuzzy İnference System. *Journal of Cleaner Produstion*, 248, 119275.

Jha, P.K., Ghorai, S., Jha, R., Datt, R., Sulapu, G., ve Singh, S.P. (2021). Forecasting the Impact of Epidemic Outbreaks on the Supply Chain: Modelling Asymptomatic Cases of the COVID-19 Pandemic. *International Journal of Production Research*, 1-26.

Jia, R., Liu, Y. ve Bai, X. (2020). Sustainable Supplier Selection and Order Allocation: Distributionally Robust Goal Programming Model and Tractable Approximation. *Computers & Industrial Engineering*, 140, 106267.

Juttner, U., Peck, H., ve Christopher, M. (2003). Supply Chain Risk Management: Outlining an Agenda for Future Research. *International Journal of Logistics: Research and Applications*, 197–210.

Kamalahmadi, M. ve Mellat-Parast, M. (2016). Developing a Resilient Supply Chain Through Supplier Flexibility and Reliability Assessment. *International Journal of Production Research*, 54(1), 302-321.

Kannan, D., Mina, H., Nosrati-Abarghooee, S. ve Khosrojerdi, G. (2020). Sustainable Circular Supplier Selection: A Novel Hybrid Approach. *Science of The Total Environment*, 722, 137936.

Khalili Nasr, A., Tavana, M., Alavi, B. ve Mina, H. (2021). A Novel Fuzzy Multi-Objective Circular Supplier Selection and Order Allocation Model for Sustainable Closed-Loop Supply Chains, *Journal of Cleaner Production*, 287, 124994.

Kulak, O. ve Kahraman, C. (2005a). Multi-Attribute Comprasion of Advanced Manufacturing Systems Using Fuzzy vs. Crisp Axiomatic Design Approach. *International Journal of Production Economics*, 95(3), 415-424.

Kulak, O. ve Kahraman, C. (2005b). Fuzzy Multi-Attribute Selection Among Transportation Companies Using Axiomatic Design and Analytic Hierarchy Process, *Information Sciences*, 170, 191-210.

Lin, C., Chiu, H., ve Tseng, Y. (2006). Agility Evaluation Using Fuzzy Logic. *International Journal of Production Economics*, 101(2), 353-368.

Liu, C., Rani, P. ve Pachori, K. (2021). Sustainable Circular Supplier Selection and Evaluation in the Manufacturing Sector Using Pythagorean Fuzzy EDAS Approach, *Journal of Enterprise Information Management*, 35(4/5), 1040-1066.

Loske, D. (2020). The Impact of COVID-19 on Transport Volume and Freight Capacity Dynamics: An Empirical Analysis in German Food Retail Logistics. *Transportation Research Interdisciplinary Perspectives* 6. 100165. doi: 10.1016/j.trip.2020.100165.

Luo, X., Wu, C., Rosenberg, D. ve Barnes, D. (2009). Supplier Selection in Agile Supply Chains: An Information-Processing Model and an Illustration. *Journal of Purchasing and Supply Management*, 15(4), 249-262.

Maharjan, R. ve Kato, H. (2022). Resilient Supply Chain Network Design: a Systematic Literature review. *Transport Reviews*, 1-23.

Mittal, V. K., Sindhwani, R., Kalsariya, V., Salroo, F., Sangwan, K. S., ve Singh, P. L. (2017). Adoption of Integrated Lean-Green-Agile Strategies for Modern Manufacturing Systems. *Procedia CIRP*, 61, 463–468.

Moyano-Fuentes, J., Bruque-Cámara, S., ve Maqueira-Marín, J. M. (2019). Development and Validation of a Lean Supply Chain Management Measurement Instrument. *Production Planning and Control*, 30(1), 20–32.

Murat, Y.Ş. ve Kulak, O. (2005). Ulaşım Ağlarında Bilgi Aksiyomu Kullanılarak Güzergah (Rota) Seçimi). *Pamukkale Üniversitesi Mühendislik Fakültesi Mühendislik Bilimleri Dergisi*, 11(3), 425-435.

Nagel, R.N. (1992). *21nd Century Manufacturing Enterprise Strategy Report*, Iacocca Institute, Lehigh University.

Namdar, J., Li, X., Shawhney, R. ve Pradhan, N. (2018). Supply Chain Resilience for Single and Multiple Sourcing in the Presence of Disruption Risks. *International Journal of Production research*, 56(6), 2339-2360.

Negash, Y.T., Kartika, J., Tseng, M-L. ve Tan, K. (2020). A Novel Approach to Measure Product Quality in Sustainable Supplier Selection. *Journal of Cleaner Production*, 252, 119838.

Nikolopoulos, K., Punia, S., Schäfers, A., Tsinopoulos, C. ve Vasilakis, C. (2020). Forecasting and Planning During a Pandemic: COVID-19 Growth Rates, Supply Chain Disruptions, and Governmental Decisions. *European Journal of Operational Research*, 290 (1), 99–115.

Ozel, B. ve Ozyoruk, B. (2007). Bulanık Aksiyomatik Tasarım ile Tedarikçi Firma Seçimi, *Gazi Üniv. Müh. Mim. Fak. Dergisi*, 22(3), 425-423.

Paul, S.K. ve Chowdhury, P. (2020). Strategies for Managing the Impacts of Disruptions During COVID-19: An Example of Toilet Paper. *Global Journal of Flexible Systems Management*, 21 (3), 283–293.

Percin, S. (2022). Circular Supplier Selection Using Interval-Valued Intuitionistic Fuzzy Sets. *Environment, Development and Sustainability*, 24, 5551-5581.

Piotrowicz, W. ve Cuthbertson, R. (2015). Performance Measurement and Metrics in Supply Chains: an Exploratory Study. *International Journal of Productivity and Performance Management*, 64(8), 1068-1091.

Queiroz, M.M., Ivanov, D., Alexandre Dolgui, A. ve Wamba, S.F. (2020). Impacts of Epidemic Outbreaks on Supply Chains: Mapping a Research Agenda Amid the COVID-19 Pandemic Through a Structured Literature Review. *Annals of Operations Research*, 1–38.

Sari, B., Sen, T. ve Kiliç, E. (2007). AHP Model for the Selection of Partner Companies in Virtual Enterprises. *The International Journal of Advanced Manufacturing Technology*, 38, 367-376.

Seuring, S. ve Müller, M. (2008). From a Literature Review to a Conceptual Framework for Sustainable Supply Chain Management. *Journal of Cleaner Production*, 16(15), 1699-1710.

Sharafi, H. ve Zhang, Z. (1999). A Methodology for Achieving Agility in Manufacturing Organizations: An Introduction. *International Journal of Production Economics*. 62(1-2), 7-22.

Sheffi, Y. (2005). *The Resilient Enterprise: Overcoming Vulnerability for Competitive Advantage*. Cambridge, MA: MIT Press.

Sheffi, Y. ve Rice, Jr.J.B. (2005). A Supply Chain View of the Resilient Enterprise. *MIT Sloan Management Review*, 47(1), 41-49.

Srivastava, S. (2007). Green Supply Management: a State-of-the Art Literature Review. *International Journal of Management Reviews*, 9(1), 53 - 80.

Stević, Ž., Pamučar, D., Puška, A., Chatterjee, P. (2020). Sustainable Supplier Selection in Healthcare Industries Using a New MCDM Method: Measurement of Alternatives and Ranking According to COmpromise Solution (MARCOS). *Computers & Industrial Engineering*, 140, 106231.

Swafford, P.M., Ghosh, S., ve Murthy, N. (2008). Achieving Supply Chain Agility Through IT Integration and Flexibility. *International Journal of Production Economics*, 116(2), 288-297.

Suh, N.P. (1990). *The Principles of Design*, New York: Oxford university Press.

Suh, N.P. (2001). *Axiomatic Design: Advanced and Application*, New York: Oxford University Press.

Tam, M.C.Y. ve Tummala, V.M.R. (2001). An Application of the AHP in Vendor Selection of a Telecommunications System. *Omega*, 29(2), 171-182.

Tirkolaee, E.B., Mardani, A., Dashtian, Z., Soltani, M. ve Weber, G-W. (2020). A Novel Hybrid Method Using Fuzzy Decision Making and Multi-Objective Programming for Sustainable-Reliable Supplier Selection in Two-Echelon Supply Chain Design. *Journal of Cleaner Production*, 250, 119517.

Torabi, S.A., Baghersad, M. ve Mansouri, S.A. (2015). Resilient Supplier Selection and Order Allocation Under Operational and Disruption Risks. *Transportation Research Part E: Logistics and Transportation Review*, 79, 22-48.

UN The Sustainable Development Goals Report. (2022). https://unstats.un.org/sdgs/report/2022/The-Sustainable-Development-Goals-Report-2022.pdf, (E.T.: 12.12.2022).

Van Hoek, R.I., Harrison, A., ve Christopher, M. (2001). Measuring Agile Capabilities in the Supply Chain. *International Journal of Operations and Production Management*, 21(1-2), 126-147.

Vinodh, S., Devadasan, S.R., Vimal, K.E.K, ve Kumar, D. (2013). Design of Agile Supply Chain Assessment Model and Its Case Study in an Indian Automative Components Manufacturing Organization. *Journal of Manufacturing Systems*, 32(4), 620-631.

Vlajic, J.V., Van Der Vorst, J.G.A.J., ve Haijema, R. (2012). A Framework for Designing Robust Food Supply Chains. *International Journal of Production Economics*, 137(1), 176-189.

Vugrin, E.D., Warren, D.E. ve Ehlen, M.A. (2011). A Resilience Assessment Framework for Infrastructure and Economic Systems: Quantative and Qualitative Resilience Analysis of Petrochemical Supply Chains to a Hurricane. *Process Safety Progress*, 30(3), 280-290.

Walker, H., Di Sisto, L., ve McBain, D. (2008). Drivers and Barriers to Environmental Supply Chain Management Practices: Lessons from the Public and Private Sectors. *Journal of Purchasing and Supply Management*, 14(1), 69-85.

WEF. (2020). *The Global Risks Report 2020*. 15th ed. Cologny/ Geneva, Switzerland: World Economic Forum.

Womack, J.P., Jones, D.T. ve Roos, D. (1990). *The Machine That Changed the World*, NY: Rawson Associates.

Wu, X., Zhong, X., Song, S., ve Wu, C. (2006). Study on Risk Analysis of Supply Chain Enterprises. *Journal of Systems Engineering and Electronics*, 17(4), 781-787.

Wu, C., Barnes, D., Rosenberg, D. ve Luo, X. (2009). An Analytic Network Process-Mixed Integer Multi-Objective Programming Model for Partner Selection in Agile Supply Chain. *Production Planning and Control*, 20(3), 254-275.

Yusuf, Y.Y., Gunasekaran, A., Adeleye, E.O., ve Sivayoganathan, K. (2004). Agile Supply Chain Capabilities: Determinants of Competitive Objectives. *European Journal of Operational Research*, 159, 379-392.

Zhu, K.J., Jing, Y. ve Chang, D.Y. (1999). A Discussion on Extent Analysis Method and Application of Fuzzy AHP, *European Journal of Operational Research*, 116, 450-456.

KAYNAKÇA

Arslan, E. and Eraslan, A. N. (2013). Bending Of Graded Curved Bars At Elastic Limits And Beyond. *International Journal of Solids and Structures*, 50(5), 806-814.

Arslan, E. and Mack, W. (2014). Elastic-Plastic States Of A Radially Heated Thick-Walled Cylindrically Curved Panel. *Forschung im Ingenieurwesen*, 78(1), 1-11.

Arslan, E. and Eraslan, A. N. (2010). Analytical Solution To The Bending Of A Nonlinearly Hardening Wide Curved Bar. *Acta Mechanica*, 210(1), 71-84.

Arslan, E., Mack, W. and Gamer, U. (2013). Elastic Limits Of A Radially Heated Thick-Walled Cylindrically Curved Panel. *Forschung im Ingenieurwesen*, 77(1), 13-23.

Boley, B. A. and Barrekette, E. S. (1958). Thermal Stress In Curved Beams. *Journal of The Aerospace Sciences*, 25(10), 627-630.

Dadras, P. (2001). Plane Strain Elastic–Plastic Bending of A Strain-Hardening Curved Beam. *International journal of mechanical sciences*, 43(1), 39-56.

Dryden, J. (2007). Bending of Inhomogeneous Curved Bars. *International Journal of Solids and Structures*, 44(11-12), 4158-4166.

Duc, N. D. and Van Tung, H. (2010). Nonlinear Response of Pressure-Loaded Functionally Graded Cylindrical Panels With Temperature Effects. *Composite Structures*, 92(7), 1664-1672.

Eraslan, A. N. and Arslan, E. (2008). A Computational Study On The Nonlinear Hardening Curved Beam Problem. *International Journal of Pure and Applied Mathematics*, 43(1), 129.

Eraslan, A. N. and Arslan, E. (2008). A Concise Analytical Treatment of Elastic-Plastic Bending of A Strain Hardening Curved Beam. *ZAMM-Journal of Applied Mathematics and Mechanics/Zeitschrift für Angewandte Mathematik und Mechanik: Applied Mathematics and Mechanics*, 88(8), 600-616.

Haskul, M. (2020). Elastic State Of Functionally Graded Curved Beam On The Plane Stress State Subject to Thermal Load. *Mechanics Based Design of Structures and Machines*, 48(6), 739-754.

Kiani, Y., Shakeri, M. and Eslami, M. (2012). Thermoelastic Free Vibration And Dynamic Behaviour of An FGM Doubly Curved Panel Via The Analytical Hybrid Laplace–Fourier Transformation. *Acta Mechanica*, 223(6), 1199-1218.

Librescu, L., Nemeth, M. P., Starnes Jr, J. H. and Lin, W. (2000). Nonlinear Response of Flat And Curved Panels Subjected To Thermomechanical Loads. *Journal of thermal stresses*, 23(6), 549-582.

Mohammadi, M. and Dryden, J. R. (2008). Thermal Stress In A Nonhomogeneous Curved Beam. *Journal of Thermal Stresses*, 31(7), 587-598.

Peng, X. L. and Li, X. F. (2010). Thermal Stress In Rotating Functionally Graded Hollow Circular Disks. *Composite Structures*, 92(8), 1896-1904.

Shaffer, B. W. and House Jr, R. N. (1955). The Elastic-Plastic Stress Distribution Within A Wide Curved Bar Subjected to Pure Bending.

Timoshenko P. and J. N. Goodier, Theory of Elasticity, 3rd ed. (McGraw-Hill, New York, 1970)

KAYNAKLAR

Alawi, O. A., Sidik, N. A., Xian, H. W., Kean, T. H. & Kazi, S. N. (2018). Thermal Conductivity and Viscosity Models of Metallic Oxides Nanofluids. *International Journal of Heat and Mass Transfer,* 116, 1314-1325.

Amani, M. P. Amani, A. Kasaeian, O. Mahian & S. Wongwises, (2017). Thermal Conductivity Measurement of Spinel-Type Ferrite $MnFe_2O_4$ Nanofluids In The Presence of A Uniform Magnetic Field. *Journal of Molecular Liquids*, 230,121-128.

Ashouri, M., Ebrahimi, B., Shafii, M. B., Saidi, M. H, & Saidi, M. S. (2010). Correlation for Nusselt Number in Pure Magnetic Convection Ferrofluid Flow in A Square Cavity by A Numerical Investigation. *Journal of Magnetism and Magnetic Materials*, 322, 3607-3613.

Aydın, Y. D., Aydın, E., & Gürü, M. (2023). The Effects of Particle Mass Fraction and Static Magnetic Field on the Thermal Performance of $Nife_2o_4$ Nanofluid in a Heat Pipe. *International Journal of Thermal Sciences*, 183, 107875.

Azizian, R., Doroodchi, E., & Moghtaderi, B. (2016). Influence of Controlled Aggregation on Thermal Conductivity of Nanofluids. *Journal of Heat Transfer-Transactions of the Asme* , 138, 6.

Babar, H., & Ali, H. M. (2019). Towards Hybrid Nanofluids: Preparation, Thermophysical Properties, Applications, and Challenges. *Journal of Molecular Liquids*, 81, 598-633.

Bahiraei, M., M. Hangi, & A. Rahbari (2019). A Two-Phase Simulation of Convective Heat Transfer Characteristics of Water–Fe_3O_4 Ferrofluid in a Square Channel Under the Effect of A Permanent Magnet. *Applied Thermal Engineering*, 147, 991–997.

Bahiraei, M. (2016). Particle Migration in Nanofluids: A Critical Review, *International Journal of Thermal Science*, 109, 90–113.

Bakthavatchalam, B., Khairul, H., Saidur, R., Bidyut, B. S., & Kashif, I. (2020). Comprehensive Study on Nanofluid and Ionanofluid for Heat Transfer Enhancement: A Review on Current and Future Perspective. *Journal of Molecular Liquids*, 305, 112787.

Bezaatpour, M. & Rostamzadeh, H., (2020). Heat Transfer Enhancement of A Fin-And-Tube Compact Heat Exchanger by Employing Magnetite Ferrofluid Flow and An External Magnetic Field, *Applied Thermal Engineering*, 164, 114462.

Charles, S.W. (2002). The Preparation of Magnetic Fluids S. Odenbach (Ed.), Ferrofluids: Magnetically Controllable, Springer-Verlag, Berlin–Heidelberg.

Chen, Z., Zheng, D., Wang, J., Chen, L., & Sunden, B. (2020). Experimental Investigation on Heat Transfer Characteristics of Various Nanofluids in an Indoor Electric Heater. *Renewable Energy*, 147, 1011–1018.

Cheng, H., Zhang, P., Zhang, Q., Wu, J., Dai, Y., Hu W. & Wereley, N. M. (2014). Effects of Surface Modification on the Stability of Suspension and Thermal Conductivity Enhancement of Composite Fe Nanofluids. *IEEE Transactions on Magnetics*. 50.

Cherief, W., Avenas, Y., Ferrouillat, S., Kedous-Lebouc, A., Jossic, L., Berard, J. & Petit, M. (2015). Effect of the Magnetic Field Direction on Forced Convection Heat Transfer Enhancements in Ferrofluids. *European Physical Journal-Applied Physics*, 71, 107.

Cullity, B. D. & Graham, C. D. (2008). Introduction to Magnetic Materials, Wiley-IEEE Press, New Jersey.

Devendiran, D. K. & Amirtham, V. A. (2016). A Review of Preparation, Characterization, Properties and Applications of Nanofluids. *Renewable and Sustainable Energy Reviews*, 60, 21-40.

Devi, N. P, Rao, C. S., & Kumar, K. K. (2018). Suitability of Magnetic Nanofluid in Heat Transfer Loops. *International Journal of Heat and Technology,* 36, 195–200.

Ebrahimi, S. & Saghravani, S. F. (2017). Influence of Magnetic Field on the Thermal Conductivity of the Water Based Mixed Fe_3O_4/CuO Nanofluid, *Journal of Magnetism and Magnetic Materials,* 441, 366–373.

Farahani, S. D., Amiri, M., Majd, B. K., & Mosavi, A. (2021). Effect of Magnetic Field on Heat Transfer from A Channel: Nanofluid Flow And Porous Layer Arrangement, *Case Studies in Thermal Engineering*, 28, 101675.

Faraudo, J., Andreu, J. S., & Camacho, J. (2013). Understanding Diluted Dispersions of Superparamagnetic Particles under Strong Magnetic Fields: A Review of Concepts, Theory and Simulations. *Soft Matter Journal*, 9, 6654-6664.

Gavili, A., Zabihi, F., Isfahani, T. D. & Sabbaghzadeh, J. (2012) The thermal Conductivity of Water Base Ferrofluids under Magnetic Field. *Experimental Thermal and Fluid Science*, 41, 94–98.

Gu, H., Tang, X., Hong, R. Y., Feng, W. G., Xie, H. D., & Chen, D. X. vd. (2013). Ubbelohde Viscometer Measurement of Water-Based Fe_3O_4 Magnetic Fluid Prepared by Coprecipitation. *Journal of Magnetism and Magnetic Materials,* 348, 88–92.

Hadavand, M., & Sousa, A. C. M. (2011). Simulation of Thermomagnetic Convection In A Cavity Using The Lattice Boltzmann. *Model Journal of Applied Mathematics,* 2011, 538637.

Hoseinzadeh, S., Moafi, A., Shirkhani, A., & Chamkha, A. J. (2019). Numerical Validation Heat Transfer of Rectangular Cross-Section Porous Fins, *Journal of Thermophysics and Heat Transfer*, 33, 698–704.

Huminic, G., & Huminic, A. (2018). The Heat Transfer Performances And Entropy Generation Analysis of Hybrid Nanofluids in a Flattened Tube. *International Journal of Heat and Mass Transfer*, 119, 813–27.

Jafari, A., Tynjala T., Mousavi S. M., & Sarkomaa P., (2008) Simulation of heat transfer in a ferrofluid using computational fluid dynamics technique International Journal of Heat and Fluid Flow Vol. 29, pp. 1197-1202.

Jin, L, Zhang, X., & Niu, X. (2012) Lattice Boltzmann simulation for temperature-sensitive magnetic fluids in a porous square cavity. Journal of Magnetism and Magnetic Materials, Vol. 324, pp. 44-51.

Karimi, A., Afghahi, S. S. S., Shariatmadar, H. & Ashjaee, M. (2014). Experimental Investigation on Thermal Conductivity of MFe_2O_4 (M=Fe and Co) Magnetic Nanofluids under Influence of Magnetic Field. *Thermochima Acta*, 598, 59–67.

Kolesnichenko, V. L. (2009). Synthesis of Nanoparticulate Magnetic Materials S.P. Gubin (Ed.), Magnetic Nanoparticles, WILEY-VCH Verlag GmbH & Co. KGaA, Weinheim.

Li, Q, Xuan, Y. M., & Wang, J. (2005). Experimental Investigations on Transport Properties of Magnetic Fluids. *Experimental Thermal and Fluid Science*, 30, 109–116.

Lo, C.-H, Tsung, T.-T., & Chen, L.-C. (2005). Ni Nano-Magnetic Fluids Prepared By Submerged Arc Nano Synthesis System (SANSS). *JSME International Journal*, 48, 750-755.

Ma, Y., Mohebbi, R., Rashidi, M. M., & Yang, Z., Sheremet M. (2020). Nanoliquid Thermal Convection In I-Shaped Multiple-Pipe Heat Exchanger under Magnetic Field Influence. *Physica A: Statistical Mechanics and its Applications*, 550, 124028.

Mahian, O., Kolsi, L.. Amani, M., Estellé, P., Ahmadi, G., & Kleinstreuer C. vd., (2019). Recent Advances in Modeling and Simulation of Nanofluid Flows-Part I: Fundamentals and Theory. *Physics Reports,* 790, 1-48.

Mahian, O., Pop, I., Sahin, A. Z., Oztop, H .F., & Wongwises, S. (2013). Irreversibility Analysis of a Vertical Annulus Using TiO_2/Water Nanofluid with MHD Flow Effects. *International Journal of Heat and Mass Transfer*, 64, 671-679.

Nakharintr, L. & Naphon, P. (2017). Magnetic Field Effect On The Enhancement Of Nanofluids Heat Transfer of A Confined Jet Impingement in Mini-Channel Heat Sink. *International Journal of Heat and Mass Transfer*. 110, 753-759.

Nikapitiya, N. & Asme H. M. (2012). Thermal Conductivity Enhancement of Room Temperature Ionic Liquids (RTILS) With Various Magnetic Nanoparticles. *Proc. of the Asme Micro/Nanoscale Heat and Mass Transfer International Conference*, 213,7.

Odenbach, S. (2004). Recent Progress in Magnetic Fluid Research. *Journal of Physics: Condensed Matterials*, 16, 1135-1150.

Ortiz-Salazar, M., Pech-May, N. W, Vales-Pinzon, C., Medina-Esquivel, R., & Alvarado-Gil, J. J. (2018). Magnetic Field Induced Tunability on The Thermal Conductivity of Ferrofluids Loaded With Carbon Nanofibers. *Journal of Physics D-Applied Physics*, 51, 8.

Parekh, K. (2014). Thermo-magnetic properties of ternary polydispersed Mn0.5Zn0.5Fe2O4 ferrite magnetic fluid. *Solid State Communications*, 187, 33–37.

Sadeghi, H. M., Babayan, M., & Chamkha, A. (2020). Investigation of Using Multi-Layer Pcms in The Tubular Heat Exchanger With Periodic Heat Transfer Boundary Condition, *International Journal of Heat and Mass Transfer*, 47,118970.

Salehi, H., Zeinali Heris S., & Noie, S.H. (2012). Water-Silver Nanofluid Application in A TPCT under an External Magnetic Field. *Heat Transfer - Asian Research*, 41, 289–301.

Shafee, A., Shahraki, M. S., Taleghani A. H., Nam N. D., & Tlili I. (2021). Analysis of Nanomaterial Flow among Two Circular Tubes in the Presence of Magnetic Force. *Journal of Thermal Analysis and Calorimetry*, 144, 993–1002.

Shahnazian, H., & Odenbach, S. (2008). Rheological Investigations of Ferrofluids with a Shear Stress Controlled Rheometer. *Journal of Physics: Condensed Matter*, 20, 204137.

Shakiba, A., & Vahedi, K. (2016). Numerical Analysis of Magnetic Field Effects on Hydro-Thermal Behavior of A Magnetic Nanofluid in a Double Pipe Heat Exchanger. *Journal of Magnetism and Magnetic Materials*, 402, 131–142.

She, L., & Fan, G. (2018). Numerical Simulation of Flow and Heat Transfer Characteristics of CuO-Water Nanofluids in a Flat Tube, *Frontiers in Energy Research*, 6, 1-8.

Shi, L., He, Y., & Hu, Y. et al., (2018). Thermophysical Properties of Fe_3O_4@CNT Nanofluid and Controllable Heat Transfer Performance under Magnetic Field. *Energy Conversion and Management*, 177, 249–257.

Sundar, L. S., Singh, M. K., & Sousa, A. C. M. (2013). Thermal Conductivity of Ethylene Glycol and Water Mixture Based Fe_3O_4 Nanofluid. *International Communications in Heat and Mass Transfer*, 49, 17–24.

Tawfik, M. M. (2017). Experimental Studies of Nanofluid Thermal Conductivity Enhancement and Applications: A Review, *Renewable and Sustainable Energy Reviews*, 75, 1239-1253.

Tseng, W. J & Chen, C. (2003). Effect of Polymeric Dispersant On Rheological Behavior of Nickel-Terpineol Suspensions. *Materials Science and Engineering*, 347, 145–53.

Vinod, S., & Philip, J. (2018). Experimental Evidence For the Significant Role of Initial Cluster Size and Liquid Confinement on Thermophysical Properties of Magnetic Nanofluids under Applied Magnetic Field. *Journal of Molecular Liquids*, 257, 1–11.

Wang, Z. (2005). Mechanism of Natural Convection Heat Transfer of Magnetic Fluid Enhanced By Magnetic Field. *Journal of Industrial and Engineering Chemistry*, 56, 235–238.

Zablotsky, D., Mezulis, A., & Blums, E., (2009). Surface Cooling Based on the Thermomagnetic Convection: Numerical Simulation and Experiment. *International Journal of Heat and Mass Transfer*, 52, 5302-5308.

KAYNAKÇA

Arrieta, A. B., Díaz-Rodríguez, N., Del Ser, J., Bennetot, A., Tabik, S., Barbado, A., ... & Herrera, F. (2020). Explainable Artificial Intelligence (XAI): Concepts, taxonomies, opportunities and challenges toward responsible AI. Information fusion, 58, 82-115.

Dignum, V. (2017). Responsible artificial intelligence: Designing AI for human values. ITU Journal, ICT Discoveries, 1, 1–8.

Dignum, V. (2019). Responsible Artificial Intelligence: How to Develop and Use AI in a Responsible Way. Springer Nature.

Grover, P., Kar, A. K., & Dwivedi, Y. K. (2020). Understanding artificial intelligence adoption in operations management: insights from the review of academic literature and social media discussions. Annals of Operations Research, 1–37.

Gupta, S., Kamboj, S., & Bag, S. (2021). Role of risks in the development of responsible artificial intelligence in the digital healthcare domain. Information Systems Frontiers, 1-18.

Lee, J., Davari, H., Singh, J., & Pandhare, V. (2018). Industrial Artificial Intelligence for industry 4.0-based manufacturing systems. Manufacturing Letters, 18, 20–23.

Mezgár, I., & Váncza, J. (2022). From ethics to standards–A path via responsible AI to cyber-physical production systems. Annual Reviews in Control.

Verma, R., & Ainapur, P. Demystifying Explainable Artificial Intelligence: Benefits, Use Cases, and Models. Erişim Tarihi : 13.11.2022. Erişim Linki : https://www.birlasoft.com/articles/demystifying-explainable-artificial-intelligence

Wang, Y., Xiong, M., & Olya, H. (2020, January). Toward an understanding of responsible artificial intelligence practices. In Proceedings of the 53rd hawaii international conference on system sciences (pp. 4962-4971). Hawaii International Conference on System Sciences (HICSS).

KAYNAKLAR

Beyazgül, M., Kayam, Y. ve Engelsman, F. (2000). Estimation Methods for Crop Water Requirements in the Gediz Basin of Western Turkey. *Journal of Hydrology*, 229(1-2), 19-26.

Beyribey, M., Çakmak, B., Sönmez, F.K. ve Oğuz, M. (1997). Sulama Şebekelerinde Blaney-Criddle ve Penman-Monteith Yöntemlerine Göre Sulama Suyu İhtiyacının Karşılanması. *Tarım Bilimleri Dergisi*, 3(1), 74-78.

Blaney, H.F. ve Criddle, W.D. (1950). *Determining Water Requirements in Irrigated Areas from Climatological and Irrigation Data*. Washington: USDA (SCS).

Dağdelen, N., Yılmaz, E. ve Durdu, Ö.F. (2005). Aydın Ovası Koşullarında Yüzey Sulama Yöntemi ile Sulanan Pamuğun Su Tüketimi. *ADÜ Ziraat Fakültesi Dergisi*, 2(2), 21-26.

Doğan, A. ve Şanlı, A.S. (2016). Beyşehir Gölü Su Kullanımının İklim Verilerine Bağlı Optimizasyonu. *Dicle Üniversitesi Mühendislik Fakültesi Dergisi*, 7(2), 191-200.

DSİ (2010). *DSİ II. Bölge Müdürlüğü Manisa Salihli Projesi Yeşilkavak Barajı ve Sulaması Planlama Raporu*. Ankara.

Jensen, M.E. (1983). *Design and Operation of Farm Irrigation Water Requirements*. St. Joseph, Michigan: ASAE.

Kodal, S., Yıldırım, Y.E. ve Akgün, M. (1988). Çeltik Bitkisi Su Tüketimi ve Sulama Suyu İhtiyacının Hesaplanması. İçinde, *A. Ü. Ziraat Fakültesi Yıllığı*. Ankara.

Serbeş, Z.A., Okkan, U. ve Aşık, Ş. (2018). Olası İklim Değişikliği Senaryoları Altında Net Sulama Suyu İhtiyacının Tahminlenmesi: Menemen Sol Sahil Örneği. *Süleyman Demirel Üniversitesi Ziraat Fakültesi Dergisi,* 1. Uluslararası Tarımsal Yapılar ve Sulama Kongresi Özel Sayısı, 91-101.

Sevinç, E. (2013). Türkiye'nin Su Politikası ve Barajlar: Haznelerin Tasarımında Risk Esaslı Yöntemlerin Kullanımı. Yüksek Lisans Tezi. İzmir: Dokuz Eylül Üniversitesi.

Taş, İ. ve Kırnak, H. (2011). Yarı Kurak İklim Bölgelerinde Bitki Su Tüketiminin Tahmininde Kullanılabilecek Ampirik Modeller. *ADÜ Ziraat Fakültesi Dergisi*, 8(1), 57-66.

Uçar, Y., Kazaz, S., Eraslan İnal, F. ve Baydar, H. (2017). Empirical Models Likely to be used to Estimate the Evapotranspiration of Oil Rose (Rosa Damascena Mill.). *Süleyman Demirel Üniversitesi Ziraat Fakültesi Dergisi*, 12(1), 1-10.

Vanlı, M. ve Toker, A.E. (2000). Sulama Suyu İhtiyacının Hesaplanması. İçinde. Hidroloji Semineri (63-83). İstanbul.

KAYNAKLAR

Ağırbasar, Ö. (2006). Dış Duvar Kaplama Ürünlerinin Seçiminde Ürün Bilgilerinin Düzenlenmesi. Yüksek Lisans Tezi. İstanbul: Yıldız Teknik Üniversitesi, Fen Bil. Enst.

Demirdağ, S., Gündüz, L. (2003). Volkanik Cürufların İnşaat Endüstrisinde Hafif Beton Agregası Olarak Değerlendirilme Kriterleri (s51-58). III. Ulusal Kırmataş Sempozyumu, İstanbul.

Demirdag, S., Gunduz, L. (2008). Strength Properties Of Volcanic Slag Aggregate Lightweight Concrete For High Performance Masonry Units. *Construction And Building Materials* 22(3):135–142.

Gündüz, L., Kalkan, Ş.O. (2022). The Efect of Diferent Natural Porous Aggregates on Thermal Characteristic Feature in Cementitious Lightweight Mortars for Sustainable Buildings, *Iranian Journal of Science and Technology, Transactions of Civil Engineering.* https://doi.org/10.1007/s40996-022-00937-3.

Kalkan O. Ş., Gündüz L. (2015). Dış Cephe Mimari Uygulamalarda Yeni Nesil Kompozit Bileşenli Harçların Teknik Değerlendirilmesi Üzerine Bir Çalışma. 1. Uluslararası Mühendislik Mimarlık ve Tasarım Kongresi (99-101). Kocaeli.

Keller, J., Ryan, W.B.F., Ninkovich, D., Altherr, R. 1978. Explosive Volcanic Activity İn The Mediterranean, Over The Past 200,000 Years As Recorded in Deep-Sea Sediments, *Geol. Soc. Amer. Bull*. Vol. 89, 591-604.

Seyran, S. N. (2012). Dekoratif Yalıtımlı Dış Cephe Kaplama Plaka Üretiminin Değerlendirilmesi. Yüksek Lisans Tezi. Isparta: Süleyman Demirel Üniversitesi, Fen Bilimleri Enstitüsü.

Şapcı, N. (2021). Çimento Esaslı Dış Cephe Kaplama Malzemelerinin Üretiminde Kompozit Bileşenli Harçların Teknik Değerlendirilmesi. *El-Cezerî Journal of Science and Engineering*. Cilt: 8, Sayı: 2, s. 981-993, https://doi.org/10.31202/ecjse.904032

TS EN 998-1, Kâgir harcı – Özellikler, Bölüm 1: Kaba ve İnce Sıva Harcı", Ankara, TSE, Şubat, 2006.

TS EN 1015-3, Kagir Harcı- Deney Metotları, "Bölüm 3: Taze Harç Kıvamının Tayini (Yayılma tablası ile)", Ankara, TSE, Kasım, 2000.

TS EN 1015-10, Kâgir Harcı-Deney Metotları, "Bölüm 10: Sertleşmiş Harcın Boşluklu Kuru Birim Hacim Kütlesinin Tayini", Ankara, TSE, Nisan, 2001.

TS EN 1015-11, Kagir Harcı - Deney Metotları, "Bölüm 11: Sertleşmiş Harcın Basınç ve Eğilme Dayanımının Tayini", Ankara, TSE, Ekim, 2000.

Editör:
Prof. Dr. Tamer Kutluca

Matematik ve Fen

Alanında Uluslararası Araştırmalar VIII

EĞİTİM
yayınevi

MATEMATİK VE FEN ALANINDA ULUSLARARASI ARAŞTIRMALAR VIII
Editör: Prof. Dr. Tamer Kutluca

Genel Yayın Yönetmeni: Yusuf Ziya Aydoğan (yza@egitimyayinevi.com)
Genel Yayın Koordinatörü: Yusuf Yavuz (yusufyavuz@egitimyayinevi.com)
Sayfa Tasarımı: Eğitim Yayınevi Grafik Birimi
Kapak Tasarımı: Eğitim Yayınevi Grafik Birimi

T.C. Kültür ve Turizm Bakanlığı
Yayıncı Sertifika No: 47830

ISBN: 978-625-6382-10-7
1. Baskı, Kasım 2022

Baskı Cilt
Uzun Dijital Matbaacılık
İstanbul Cad. İstanbul Çarşısı No: 48/48 - 49 İskitler 06070 / Ankara
Matbaa Sertifika No: 47865

Kütüphane Kimlik Kartı

MATEMATİK VE FEN ALANINDA ULUSLARARASI ARAŞTIRMALAR VIII
Editör: Prof. Dr. Tamer Kutluca
144 s., 165x240 mm
Kaynakça var, dizin yok.
ISBN: 978-625-6382-10-7

Copyright © Bu kitabın Türkiye'deki her türlü yayın hakkı Eğitim Yayınevi'ne aittir. Bütün hakları saklıdır. Kitabın tamamı veya bir kısmı 5846 sayılı yasanın hükümlerine göre kitabı yayımlayan firmanın ve yazarlarının önceden izni olmadan elektronik/mekanik yolla, fotokopi yoluyla ya da herhangi bir kayıt sistemi ile çoğaltılamaz, yayımlanamaz.

EĞİTİM
yayınevi

Yayınevi Türkiye Ofis: İstanbul: Eğitim Yayınevi Tic. Ltd. Şti., Atakent mah. Yasemen sok. No: 4/B, Ümraniye, İstanbul, Türkiye

Konya: Eğitim Yayınevi Tic. Ltd. Şti., Fevzi Çakmak Mah. 10721 Sok. B Blok, No: 16/B, Safakent, Karatay, Konya, Türkiye
+90 332 351 92 85, +90 533 151 50 42, 0 332 502 50 42
bilgi@egitimyayinevi.com

Yayınevi Amerika Ofis: New York: Egitim Publishing Group, Inc.
P.O. Box 768/Armonk, New York, 10504-0768, United States of America
americaoffice@egitimyayinevi.com

Lojistik ve Sevkiyat Merkezi: Kitapmatik Lojistik ve Sevkiyat Merkezi, Fevzi Çakmak Mah. 10721 Sok. B Blok, No: 16/B, Safakent, Karatay, Konya, Türkiye
sevkiyat@egitimyayinevi.com

Kitabevi Şubesi: Eğitim Kitabevi, Şükran mah. Rampalı 121, Meram, Konya, Türkiye
+90 332 499 90 00
bilgi@egitimkitabevi.com

İnternet Satış: www.kitapmatik.com.tr
+90 537 512 43 00
bilgi@kitapmatik.com.tr

kitapmatik
ilk okuyan siz olun
internetteki kitapçınız

KAYNAKLAR

Ahmad, R., & Sardar, M. (2015). Enzyme immobilization: an overview on nanoparticles as immobilization matrix. *Biochemistry and Analytical Biochemistry, 4*(2), 1.

Aslan, Y., & Tanrıseven, A. (2007). Immobilization of Pectinex Ultra SP-L to produce galactooligosaccharides. *Journal of Molecular Catalysis B: Enzymatic, 45*(3-4), 73-77.

BerAn, M., Pinkrová, J., UrBAn, M., & DrAhoráD, J. (2016). Immobilisation of endoinulinase on polyhydroxybutyrate microfibers. *Czech Journal of Food Sciences, 34*(6), 541-546.

Bradford, M. M. (1976). A rapid and sensitive method for the quantitation of microgram quantities of protein utilizing the principle of protein-dye binding. *Analytical biochemistry, 72*(1-2), 248-254.

Brena, B., González-Pombo, P., & Batista-Viera, F. (2013). Immobilization of enzymes: a literature survey. *Immobilization of enzymes and cells*, 15-31.

Cao, L. (2005). Introduction: Immobilized enzymes: Past, present and prospects. *Carrier-bound immobilized enzymes: principles, application and design, 1*, 1-52.

Chen, H., Zhang, Q., Dang, Y., & Shu, G. (2013). The effect of glutaraldehyde cross-linking on the enzyme activity of immobilized β-galactosidase on chitosan bead. *Advance Journal of Food Science and Technology, 5*(7), 932-935.

Compton, R. G., Wildgoose, G. G., & Wong, E. L. (2009). Carbon Nanotube–Based Sensors and Biosensors. *Biosensing Using Nanomaterials*, 1-38.

de Oliveira Kuhn, G., Rosa, C. D., Silva, M. F., Treichel, H., de Oliveira, D., & Oliveira, J. V. (2013). Synthesis of Fructooligosaccharides from Aspergillus niger Commercial Inulinase Immobilized in Montmorillonite Pretreated in Pressurized Propane and LPG. *Applied Biochemistry and Biotechnology, 169*(3), 750-760. doi:10.1007/s12010-012-0007-z

Ettalibi, M., & Baratti, J. (2001). Sucrose hydrolysis by thermostable immobilized inulinases from Aspergillus ficuum. *Enzyme and Microbial Technology, 28*(7-8), 596-601.

Feng, W., & Ji, P. (2011). Enzymes immobilized on carbon nanotubes. *Biotechnology advances, 29*(6), 889-895.

Garlet, T. B., Weber, C. T., Klaic, R., Foletto, E. L., Jahn, S. L., Mazutti, M. A., & Kuhn, R. C. (2014). Carbon nanotubes as supports for inulinase immobilization. *Molecules, 19*(9), 14615-14624.

Garuba, E. O., & Onilude, A. (2018). Immobilization of thermostable exo-inulinase from mutant thermophilic Aspergillus tamarii-U4 using kaolin clay and its application in inulin hydrolysis. *Journal of Genetic Engineering and Biotechnology, 16*(2), 341-346.

Gill, P. K., Manhas, R. K., & Singh, P. (2006). Hydrolysis of inulin by immobilized thermostable extracellular exoinulinase from Aspergillus fumigatus. *Journal of Food Engineering, 76*(3), 369-375.

Guisan, J. M. (2013). New opportunities for immobilization of enzymes *Immobilization of enzymes and cells* (pp. 1-13): Springer.

Huang, W., Taylor, S., Fu, K., Lin, Y., Zhang, D., Hanks, T. W., . . . Sun, Y.-P. (2002). Attaching Proteins to Carbon Nanotubes via Diimide-Activated Amidation. *Nano Letters, 2*(4), 311-314. doi:10.1021/nl010095i

Iijima, S., & Ichihashi, T. (1993). Single-shell carbon nanotubes of 1-nm diameter. *nature, 363*(6430), 603-605.

Jamie, A., Alshami, A. S., Maliabari, Z. O., Ali Ateih, M., & Al Hamouz, O. C. S. (2016). Immobilization and enhanced catalytic activity of lipase on modified MWCNT for oily wastewater treatment. *Environmental Progress & Sustainable Energy, 35*(5), 1441-1449.

Karimi, M., Chaudhury, I., Jianjun, C., Safari, M., Sadeghi, R., Habibi-Rezaei, M., & Kokini, J. (2014). Immobilization of endo-inulinase on non-porous amino functionalized silica nanoparticles. *Journal of molecular catalysis B: enzymatic, 104*, 48-55.

Khan, A. A., & Alzohairy, M. A. (2010). Recent advances and applications of immobilized enzyme technologies: a review. *Res J Biol Sci, 5*(8), 565-575.

Kovalenko, G. A., & Perminova, L. V. (2008). Immobilization of glucoamylase by adsorption on carbon supports and its application for heterogeneous hydrolysis of dextrin. *Carbohydrate Research, 343*(7), 1202-1211.

Kuhn, G. d. O., Silva, M. F., Mulinari, J., Golunski, S., Dallago, R. M., Dalla Rosa, C., . . . Mossi, A. J. (2016). Aspergillus niger inulinase immobilized in polyurethane foam and treated in pressurized LPG: A potential catalyst for enzymatic synthesis of fructooligosaccharides. *Biocatalysis and Biotransformation, 34*(6), 291-294.

Kushi, R., Monti, R., & Contiero, J. (2000). Production, purification and characterization of an extracellular inulinase from Kluyveromyces marxianus var. bulgaricus. *Journal of Industrial Microbiology and Biotechnology, 25*(2), 63-69.

Manzoni, M., & Cavazzoni, V. (1992). Hydrolysis of topinambur (Jerusalem artichoke) fructans by extracellular inulinase of Kluyveromyces marxianus var. bulgaricus. *Journal of Chemical Technology & Biotechnology, 54*(4), 311-315.

Marschelke, C., Müller, M., Köpke, D., Matura, A., Sallat, M., & Synytska, A. (2018). Hairy particles with immobilized enzymes: impact of particle topology on the catalytic activity. *ACS applied materials & interfaces, 11*(1), 1645-1654.

Martín, M. T., Plou, F. J., Alcalde, M., & Ballesteros, A. (2003). Immobilization on Eupergit C of cyclodextrin glucosyltransferase (CGTase) and properties of the immobilized biocatalyst. *Journal of molecular catalysis B: enzymatic, 21*(4-6), 299-308.

Miller, G. L. (1959). Use of dinitrosalicylic acid reagent for determination of reducing sugar. *Analytical chemistry, 31*(3), 426-428.

Mohamed, T. M., El-Souod, S. M. A., Ali, E. M., El-Badry, M. O., El-Keiy, M. M., & Aly, A. S. (2014). Immobilization and characterization of inulinase from Ulocladium atrum on nonwoven fabrics. *Journal of biosciences, 39*(5), 785-793.

Nguyen, Q. D., Rezessy-Szabó, J. M., Czukor, B., & Hoschke, Á. (2011). Continuous production of oligofructose syrup from Jerusalem artichoke juice by immobilized endo-inulinase. *Process Biochemistry, 46*(1), 298-303. doi:https://doi.org/10.1016/j.procbio.2010.08.028

Prlainović, N. Ž., Bezbradica, D. I., Knežević-Jugović, Z. D., Stevanović, S. I., Ivić, M. L. A., Uskoković, P. S., & Mijin, D. Ž. (2013). Adsorption of lipase from Candida rugosa on multi walled carbon nanotubes. *Journal of Industrial and Engineering Chemistry, 19*(1), 279-285.

Ramani, K., Boopathy, R., Vidya, C., Kennedy, L. J., Velan, M., & Sekaran, G. (2010). Immobilisation of Pseudomonas gessardii acidic lipase derived from beef tallow onto mesoporous activated carbon and its application on hydrolysis of olive oil. *Process Biochemistry, 45*(6), 986-992.

Risso, F. V., Mazutti, M. A., Treichel, H., Costa, F., Maugeri, F., & Rodrigues, M. I. (2012). Comparison between systems for synthesis of fructooligosaccharides from sucrose using free inulinase from Kluyveromyces marxianus NRRL Y-7571. *Food and bioprocess technology, 5*(1), 331-337.

Saifuddin, N. M., Raziah, A. Z., & Junizah, A. R. (2013). Carbon Nanotubes: A Review on Structure and Their Interaction with Proteins. *Journal of chemistry, 2013*, 676815.

Segel, I. H. (1976). *Biochemical calculations: how to solve mathematical problems in general biochemistry*. Retrieved from

Shuai, W., Das, R. K., Naghdi, M., Brar, S. K., & Verma, M. (2017). A review on the important aspects of lipase immobilization on nanomaterials. *Biotechnology and applied biochemistry, 64*(4), 496-508.

Singh, R. S., Chauhan, K., & Kennedy, J. F. (2019). Fructose production from inulin using fungal inulinase immobilized on 3-aminopropyl-triethoxysilane functionalized multiwalled carbon nanotubes. *International journal of biological macromolecules, 125*, 41-52.

Sirisha, V. L., Jain, A., & Jain, A. (2016). Enzyme immobilization: an overview on methods, support material, and applications of immobilized enzymes. *Advances in food and nutrition research, 79*, 179-211.

Smalla, K., Turkova, J., Coupek, J., & Hermann, P. (1988). Influence of Salts on the Covalent Immobilization of Proteins to Modified Copolymers of 2-Hydroxyethyl Methacrylate with Ethylene Dimethacrylate. *Biotechnology and applied biochemistry, 10*(1), 21-31.

Tamer, T., Omer, A., & Hassan, M. (2016). Methods of Enzyme Immobilization. *International Journal of Current Pharmaceutical Review and Research, 7*, 385-392.

Torabizadeh, H., & Mahmoudi, A. (2018). Inulin hydrolysis by inulinase immobilized covalently on magnetic nanoparticles prepared with wheat gluten hydrolysates. *Biotechnology reports, 17*, 97-103.

Yewale, T., Singhal, R. S., & Vaidya, A. A. (2013). Immobilization of inulinase from Aspergillus niger NCIM 945 on chitosan and its application in continuous inulin hydrolysis. *Biocatalysis and Agricultural Biotechnology, 2*(2), 96-101.

Zniszczoł, A., Herman, A. P., Szymańska, K., Mrowiec-Białoń, J., Walczak, K. Z., Jarzębski, A., & Boncel, S. (2016). Covalently immobilized lipase on aminoalkyl-, carboxy-and hydroxy-multi-wall carbon nanotubes in the enantioselective synthesis of Solketal esters. *Enzyme and Microbial Technology, 87*, 61-69.

KAYNAKÇA

Akyeşilmen, N. (2014). Uluslararası insan hakları düzenlemeleri ve eğitim: Eğitime hak temelli bir bakış. *Milli Eğitim Dergisi, 44*(201), 5-16.

Arslan, H., Sabah, S., & Göksu, M. Z. (2006). İlköğretim Okullarında Çalışan Ücretli Öğretmenlerin Verimliliklerinin Araştırılması. *Eurasian Journal of Educational Research (EJER)*(24).

Avşar Kurnaz, Ş. (2009). *Türkiye'de Çocuk Yoksulluğu.* (Uzmanlık Tezi). Ankara.

Aydın, A., Sarıer, Y., & Uysal, Ş. (2012). Sosyoekonomik ve sosyokültürel değişkenler açısından PISA matematik sonuçlarının karşılaştırılması. *Eğitim ve Bilim, 37*(164), 20-30.

Aydın, R. (2019). Eğitimde fırsat ve imkan eşitliği. In M. A. Sözer (Ed.), *Eğitim Sosyolojisi*. Ankara: Pegem Akademi.

Azar, A. (2011). Türkiye'deki Öğretmen Eğitimi Üzerine Bir Söylem: Nitelik mi, Nicelik mi? *Yükseköğretim ve Bilim Dergisi, 1*(1), 36-38.

Bradley, R. H., & Caldwell, B. M. (1984). The relation of infants' home environments to achievement test performance in first grade: A follow-up study. *Child development*, 803-809.

Bradley, R. H., Whiteside-Mansell, L., Brisby, J. A., & Caldwell, B. M. (1997). Parents' socioemotional investment in children. *Journal of Marriage and the Family*, 77-90.

Brooks-Gunn, J., Duncan, G. J., & Maritato, N. (1997). Poor families, poor outcomes: The well-being of children and youth. *Consequences of growing up poor, 1997*, 1-17.

Burton, L. (1990). *Gender and mathematics: An international perspective*: ERIC.

Campbell, J. I. (1995). Mechanisms of simple addition and multiplication: A modified network-interference theory. *Mathematical cognition, 1*, 121-164.

Charanchi, A. (2011). A Study of Influence of Mother-Tongue, Teacher's Qualification, Gender and Experience on Performance in Primary School Mathematics in Katsina State. *Journal of Research in National Development, 9*(2), 147-154.

Cheadle, J. E. (2008). Educational investment, family context, and children's math and reading growth from kindergarten through the third grade. *Sociology of education, 81*(1), 1-31.

Conger, R. D., Ge, X., Elder Jr, G. H., Lorenz, F. O., & Simons, R. L. (1994). Economic stress, coercive family process, and developmental problems of adolescents. *Child development, 65*(2), 541-561.

Crosnoe, R., & Cooper, C. E. (2010). Economically disadvantaged children's transitions into elementary school: Linking family processes, school contexts, and educational policy. *American Educational Research Journal, 47*(2), 258-291.

DeFlorio, L., & Beliakoff, A. (2015). Socioeconomic status and preschoolers' mathematical knowledge: The contribution of home activities and parent beliefs. *Early Education and Development, 26*(3), 319-341.

Del Río, M. F., Susperreguy, M. I., Strasser, K., & Salinas, V. (2017). Distinct influences of mothers and fathers on kindergartners' numeracy performance: The role of math anxiety, home numeracy practices, and numeracy expectations. *Early Education and Development, 28*(8), 939-955.

Demiray, E. (2013). Uzaktan eğitim ve kadın eğitiminde uzaktan eğitimin önemi. *Eğitim ve Öğretim Araştırmaları Dergisi, 2*(2), 155-168.

Dinçer, M. A., & Uysal-Kolaşin, G. (2009). *Türkiye'de öğrenci başarısında eşitsizliğin belirleyicileri*. Retrieved from İstanbul:

Doğan, İ. (2011). *Eğitim sosyolojisi*. Ankara: Nobel Yayıncılık.

Duncan, G. J., & Magnuson, K. A. (2003). Off with Hollingshead: Socioeconomic resources, parenting, and child development. *Socioeconomic status, parenting, and child development, 287*, 83-106.

Dylan, W. (2000). Assessment: Social justice and social consequences. *British Educational Research Journal, 26*(5), 661-663.

Ferreira, F. H. G., & Gignoux, J. (2010). *Eğitimde Fırsat Eşitsizliği: Türkiye Örneği*. Retrieved from Ankara:

Gedikoğlu, T. (2005). Avrupa birlii sürecinde türk eitim sistemi: sorunlar ve çözüm önerileri. *Mersin Üniversitesi Eğitim Fakültesi Dergisi, 1*(1), 66-80.

Griffin, S. A., Case, R., & Siegler, R. S. (1994). *Rightstart: Providing the central conceptual prerequisites for first formal learning of arithmetic to students at risk for school failure*: The MIT Press.

Haveman, R., & Wolfe, B. (1995). The determinants of children's attainments: A review of methods and findings. *Journal of economic literature, 33*(4), 1829-1878.

Kadan, G., & Küçükali, R. (2020). Kapsayıcı eğitim. In R. Küçükali (Ed.), *Eğitim Sosyolojisi*. Ankara: Anı Yayıncılık.

Kaiser, G., & Rogers, P. (2005). *Equity in mathematics education: Influences of feminism and culture*. London: Routledge.

Karadeniz, A. (2017). Açık ve uzaktan ögrenmede cinsiyet boyutu. In V. Yüzer (Ed.), *Açık ve Uzaktan Öğrenmede Bireysel Farklılıklar*. Eskişehir: Anadolu Üniversitesi.

Kılcan, B., Çepni, O., & Kılınç, A. (2017). Mülteci Öğrencilere Yönelik Tutum Ölçeğinin Geliştirilmesi Geçerlik ve Güvenirlik Çalışmaları. *International Journal of Human Sciences, 14*(2), 1045-1057.

Kılıç, E., & Karadeniz, Ş. (2004). Cinsiyet ve öğrenme stilinin gezinme stratejisi ve başarıya etkisi. *Gazi Üniversitesi Gazi Eğitim Fakültesi Dergisi, 24*(3), 129-146.

Knapp, M. S., Shields, P. M., & Turnbull, B. J. (1995). Academic challenge in high-poverty classrooms. *Phi Delta Kappan, 76*(10), 770.

Kordaki, M., & Berdousis, I. (2014). Course selection in computer science: Gender differences. *Procedia-Social and Behavioral Sciences, 116*, 4770-4774.

MEB. (2022). *Hizmetiçi Eğitim Faaliyetleri Tablosu*. Retrieved from Ankara: https://sgb.meb.gov.tr/meb_iys_dosyalar/2021_09/10141326_meb_istatistikleri_orgun_egitim_2020_2021.pdf

NCTM. (2000). *Principles and standards for school mathematics*. Reston, VA: The National Council of Teachers of Mathematics, Inc.

Oginni Omoniyi, I., & Owolabi Olabode, T. (2013). Effect of mother tongue and mathematical language on primary school pupils performance in mathematics. *Journal of Emerging Trends in Educational Research and Policy Studies, 4*(3), 542-546.

Perez, A. L., & Alieto, E. (2018). Change of" Tongue" from English to a Local Language: A Correlation of Mother Tongue Proficiency and Mathematics Achievement. *Online Submission, 14*, 132-150.

Reardon, S. F. (2011). The widening academic achievement gap between the rich and the poor: New evidence and possible explanations. *Whither opportunity, 1*(1), 91-116.

Reyes, L. H., & Stanic, G. M. (1988). Race, sex, socioeconomic status, and mathematics. *Journal for research in mathematics education, 19*(1), 26-43.

Ricablanca, J. D. (2014). Effectiveness of mother tongue-based instruction on pupils' achievement in mathematics. *Unpublished Thesis. Central Mindanao University*.

Silver, E. A., & Stein, M. K. (1996). The QUASAR project: The" revolution of the possible" in mathematics instructional reform in urban middle schools. *Urban Education, 30*(4), 476-521.

Sirin, S. R. (2005). Socioeconomic Status and Academic Achievement: A Meta-Analytic Review of Research. *Review of Educational Research, 75*(3), 417-453. doi:10.3102/00346543075003417

Susperreguy, M. I., Di Lonardo Burr, S., Xu, C., Douglas, H., & LeFevre, J. A. (2020). Children's home numeracy environment predicts growth of their early mathematical skills in kindergarten. *Child development, 91*(5), 1663-1680.

TDK. (2021). Eşitlik. *Güncel Türkçe Sözlük.* Online. Retrieved from http://www.tdk.gov.tr/

Tezcan, M. (2021). *Eğitim sosyolojisi*. Ankara: Anı Yayıncılık.

Thomson, S. (2018). Achievement at school and socioeconomic background—an educational perspective. In (Vol. 3, pp. 1-2): Nature Publishing Group.

Vandermaas-Peeler, M., Nelson, J., Bumpass, C., & Sassine, B. (2009). Social contexts of development: Parent-child interactions during reading and play. *Journal of Early Childhood Literacy, 9*(3), 295-317.

Yıldırım, M., Beltekin, N., & Oral, T. (2018). Kızların okula erişim ve devam oranlarının artırılması: ikna süreci. *E-Şarkiyat İlmi Araştırmalar Dergisi, 10*(2), 783-804.

YÖK. (2022). Yeni Öğretmen Yetiştirme Lisans Programları. Retrieved from https://www.yok.gov.tr/kurumsal/idari-birimler/egitim-ogretim-dairesi/yeni-ogretmen-yetistirme-lisans-programlari

KAYNAKÇA

Yiğit Koyunkaya, M. & Tataroğlu Taşdan, B. (2019). Matematik Öğretmen Adaylarının Ders Planlarının Teknoloji Entegrasyonu Açısından Değerlendirilmesi. *Eskişehir Osmangazi Üniversitesi Sosyal Bilimler Dergisi*, Eskişehir Osmangazi Üniversitesi Sosyal Bilimler Dergisi Armağan Özel Sayısı, 1137-1166.

Poçan, S. , Altay, B. ve Yaşaroğlu, C. (2021). Matematik Öğretiminde Mobil Teknoloji Kullanımına Yönelik Veli Görüşleri. İnönü Üniversitesi Eğitim Fakültesi Dergisi, 22 (1), 500-532.

Öksüz, Y. D. D. C. ve Ak, Y. D. D. Ş. (2009). Öğretmen Adaylarının İlköğretim Matematik Öğretiminde Teknoloji Kullanımına İlişkin Algıları. *Van Yüzüncü Yıl Üniversitesi Eğitim Fakültesi Dergisi*, 6 (2), 1-19.

Seferoğlu, Akbıyık, ve Bulut. (2008). İlköğretim öğretmenlerinin ve öğretmen adaylarının bilgisayarın öğrenme-öğretme sürecinde kullanımı ile ilgili algıları . *Hacettepe* üniversitesi *eğitim fakültesi dergisi*, 273-283.

Şimşek, A., Özdamar, N., Becit, G., Kılıçer, K., Akbulut, Y., ve Yıldırım, Y. (2007).

Türkiye'deki Eğitim Teknolojisi Araştırmalarında Güncel Eğilimler. *Selçuk Üniversitesi Sosyal Bilimler Enstitüsü Dergisi*. 439-458.

Tatar, E., Kağızmanlı, T., ve Akkaya, A. (2013). Türkiye'deki Teknoloji Destekli Matematik Eğitimi Araştırmalarının İçerik Analizi. *Dokuz Eylül Üniversitesi Buca E*ğitim *Fakültesi Dergisi*, *35,* 33-45.

Tekindal, M., ve Uğuz Arsu, Ş. (2020). Nitel Araştırma Yöntemi Olarak Fenomenolojik Yaklaşımın Kapsamı ve Sürecine Yönelik bir Derleme. *Ufkun* Ötesi *Bilim Dergisi*, 20(1), 153-182.

Yavuz, S. ve Coşkun, E. (2008). Sınıf Öğretmenliği Öğrencilerinin Eğitimde Teknoloji Kullanımına İlişkin Tutum ve Düşünceleri. *Hacettepe* üniversitesi *eğitim fakültesi dergisi*, 34, 276-286.

Yıldırım, A. ve Şimşek, H. (2018). *Sosyal Bilimlerde Nitel Araştırma Yöntemleri.* Seçkin Yayınları .

Yılmaz, M. (2007). Sınıf Öğretmeni Yetiştirmede Teknoloji Eğitimi. *Gazi Eğitim Fakültesi Dergisi*, 1(27), 155-167.

KAYNAKLAR

Alagöz, C.A., 1967. Sivas Çevresi ve Doğusunda Jips Karstı olayları A.U¨.D.T.C. Fak. Yayınları No: 175, Ankara.

Akan, H., Civelek, S., 2001. *Astragalus aytatchii* (Fabaceae), a new species from Anatolia, Turkey. *Annales Botonici Fennici* 38, 167–170.

Akpulat, H.A., Çelik, N., 2002. Sivas-Sıcak Çermik Arası Florası. *Cumhuriyet Üniversitesi Fen Bilimleri Dergisi,* 1, 1–15.

Akpulat, H.A., Çelik, N., 2005. Flora of gypsum areas in Sivas in the eastern part of Cappadocia in Central Anatolia, Turkey, *Journal of Arid Environments,* 61, 27–46 45

Boissier, E., 1867–1884. Flora Orientalis, vols. I–V, Geneva.

Bor, N.L., 1968. Gramineae Juss. In: Townsend, C.C., Evan, G., Al-Rawi, A. (Eds.), Flora of Iraq, vol. 9. Ministry of Agricultere Republic of Iraq, Baghdad.

Boyadgiev, T.G., 1976. Contribution to the knowledge of gypsiferous soil, AGON/SF/SYR/67/522. FAO, Rome. Brummit, R.K., Powel, C.E. (Eds.), 1992. Authors of Plant Names. Royal Botanic Garden, Kew.

Ceyhan, F., 1987. Sivas Güneydoğusundaki Tuz ve Jips Yataklarının Jeolojisi, Oluşumu, Kökeni ve Ekonomik Özelllikleri, *Cumhuriyet Üniv. Fen Bilimleri* Yüksek Lisans Tezi, Sivas.

Civelek, Ş., 1994. Taşlıdere (Sivas) Çevresindeki Jipsli Topraklara Özgu¨ Bazı Taksonlar. *Fırat Üniversitesi Fen ve Mühendislik Bilimleri Dergisi*, 6 (2), 107–113.

Christensen, K.I., Akpulat, H.A. (2006). *Iris celikii* (Iridaceae), a new species from northeastern Turkey, *Nordic Journal of Botany*, 24, 207-210.

Çelik, N., Yıldız, B., 1989. Tecer Dağları (Sivas) Florası. *Cumhuriyet Üniversitesi Fen Bilimleri Dergisi,* 14, 3–16.A

Çelik, N., Akpulat, H.A. (2008). *Achillea sivasica* (*Asteraceae*: sect. *Babounya* (DC.) O.Hoffm.), a new species from Inner Anatolia, Turkey, *Kew Bulletin,*63 (3), 485-489.RTICLE IN PRESS

Davis, P.H. (Ed.), 1965–1985. Flora of Turkey and the East Aegean Islands, 1 (1965); 2 (1967); 3 (1970); 4 (1972); 5 (1975); 6 (1978); 7 (1982); 8 (1984); 9(1985). Edinburgh Univ. Press, Edinburgh.

Davis, P.H., Mill, R.R., Tan, K. (Eds.), 1988. Flora of Turkey and the East Aegean Islands Suppl., vol. 10 (supplement 1), Edinburgh Univ. Press, Edinburgh.

Ekim, T., ve ark. 2000. Türkiye Bitkileri Kırmızı Kitabı (Red Data Book of Turkish Plants). Türkiye Tabiatını Koruma Derneği ve Van 100. Yıl Üniv. Yayınları.

Gökçe, A., Ceyhan, F., 1988. Sivas ili güney kısmı jipsli alan çökelleri. *Cumhuriyet Ünviversitesi Jeoloji Dergisi*, Seri A-Yerbilimleri, 5(1).

Güner, A., Özhatay, N., Ekim, T., Başer, K.H.C. (Eds.), 2000. Flora of Turkey and East Aegean Islands, vol. 11 (supplement 2). Edinburgh Univ. Press, Edinburgh.

Gürdal, B., Olcay, B., Tuncay, H.O., Akalın, U.E. (2021). *Ferulago akpulatii* (Apiaceae): A new species from Central Anatolia, Turkey, *Phytotaxa,* 518(2), 100-108.

Hamzaoglu, E., Aydogdu, M., 1993. Hafik (Sivas) ve Çevresindeki Jipsli Toprakların Florası. *Turkish*

Journal of Botany, 19, 373–388. IUCN, (2022). The IUCN Red List of Threatened Species. Version 2022-1. http://www.iucnredlist.org. Erişim tarihi, 19.11.2022.

Jafarzadeh, A.A., Zink, J.A., 2000. Worldwide Distribution and Substainable Management of Soils with

Gypsum. *Türkiye Toprak İlmi Derneği*, Bildiri Özetleri, Konya.

Johnston, I.M., 1941. Gypsophily among Mexican desert plants. *Journal of the Arnold Arboretum*,

Harvard University 22, 145–170.

Komarov, V.L., Shishkin, B.K. (Eds.), 1963–64. Flora of USSR (English translation), vols. 1–24.

Akademiya Nausk SSSR, Moscow, Leningrad.

Ketenoğlu, O., Aydoğdu, M., Kurt, L., Akman, Y., Hamzaoğlu, E., 2000.

Syntaxonomic research on the gypsicole vegetation in Cappadocia, Turkey. *Israel Journal of Plant Sciences*, 48, 121–128.ARTICLE Meikle, R.D., 1977–1985. Flora of Cyprus, vols. 1–2. The Bentham Moxon Trust, Royal Botanic Gardens, Kew.

Meyer, S.E., 1986. The ecology of gypsophile endemism in the eastern Mojave Desert. Ecology 67 (5), 1303–1313.

Nebert, K., 1956. Sivas Vilayetinin Zara-İmranlı Mıntıkasındaki Jips Serilerin Stratigrafik Durumu Hakkında. Maden Tetkik Arama Dergisi 48, 76–82.

Nydegger-Hügli, M., 1999. Zehnte Erganzungen zu P.H. Davis' Flora of Turkey and the East Aegean Island 1–10. Bauhınıa 13, 41–60.

Özhatay, N., Byfield, A., Atay, S., 2003. Türkiye'nin Önemli Bitki Alanları. WWF Türkiye Doğal Hayatı Koruma Derneği, İstanbul.

Parsons, P.F., 1976. Gypsophily in plants—a review. American Midland Naturalist 96, 1–20.

Pignatti, S. (Ed.), 1982. Flora d'Italia, vols. 1–3. Belongna, Roma.

Powell, A.M., Turner, B.L., 1977. Ascepts of the plant biology of gypsum outcrops of the Chihuahuan

Desert, 315–325. In: R.H. Wauter and D.H. Riskind, editors, Symposium on the biological resources of the Chihuahuan Desert, United States National Park Service Transactions and Proceedings Series 3.

Rechinger, K.H. (Ed.), 1965–1977. Flora Iranica, Acad. Druk. Ver.Graz-Australia.

Turkoglu Ş., Akpulat H. A., 2004. Chromosome numbers, karyotypes and 4C DNA contents of *Achillea sipikorensis* Hausskn. and Bornm. and *Achillea sintenisii* Hub.-Mor. (Asteraceae), Caryologia, cilt.57, sa.3, ss.244-249.

Türkoğlu, I., Akan, H., Civelek, A., 2003. A new species of Centaurea (Asteaceae: sect. Psephelloideae) from Turkey. Botanical Journal of the Linnean society 143, 207–212.

Tutin, G.T., et al., 1964–1980. Flora Europaea, vols. I–V. Univ. Press, Cambridge.

Townsed, C.C., Evan, G. (Eds.), 1966–1985. Flora of Iraq, vols. 2, 4, 6, 8. Ministry of Agricultere Republic of Iraq, Baghdad.

Zohary, M., 1966–1986. Flora Palaestina, vols. 1–4. Academic Press, Jerusalem, Israel.

Kaynakça

Abeysekera, L. ve P. Dawson, (2015). Motivation and Cognitive Load in the Flipped Classroom: Definition, Rationale and a Call for Research. *Higher Education Research & Development 34*(1), 1-14.

Anderson, L. ve Brennan, J. P. (2015). An Experiment in "Flipped" Teaching in Freshman Calculus. *Primus: Problems, Resources, and Issues in Mathematics Undergraduate Studies, 25*(9-10), 861-875. https://doi.org/10.1080/10511970.2015.1059916

Arslan, U. (2021). Ters Yüz Sınıf Modelinin Ortaokul Öğrencilerinin Matematik Dersindeki Akademik Başarıları ve Öz Düzenleme Becerileri Üzerine Etkisinin İncelenmesi. Yüksek Lisans Tezi. Adana: Çukurova Üniversitesi.

Ayanoğlu, P. ve İncikabı, L. (2021). Ters Yüz Edilmiş Sınıflar ve Matematik Eğitimi. İçinde E. Yıldız ve İ. Arpacı (Editörler), *Matematik Eğitiminde Yenilikçi Teknolojiler* (s. 57-78). Ankara: Nobel Akademik Yayıncılık.

Aydın, H. (2020). Ters-Yüz Edilmiş Sınıf Modelinin Tam Sayılarda İşlemler Konusunun Öğreniminde Akademik Başarıya Etkisi. Yüksek Lisans Tezi. Erzurum: Atatürk Üniversitesi.

Aydın, B. ve Demirer, V. (2022). Are Flipped Classrooms Less Stressful and More Successful? An Experimental Study on College Students. *International Journal of Educational Technology in Higher Education, 19*(55), 1-17. https://doi.org/10.1186/s41239-022-00360-8

Baker, J. W. (2000). The Classroom Flip: Using Web Course Management Tools to Become the Guide By the Side. Paper presented at the 11th international conference on college teaching and learning, Jacksonville, FL. Florida, April 12-15, 2000.

Bergmann, J. ve Sams, A. (2012). Flip Your Classroom: Reach Every Student in Every Class Every Day. Eugene, Oregon and Washington DC: International Society for Technology in Education.

Bergmann, J. ve Sams, A. (2015). Flipped Learning: Gateway to Student Engagement. Eugene, Oregon and Washington DC: International Society for Technology in Education.

Bhagat, K. K., Chang, C. N. ve Chang, C. Y. (2016). The Impact of the Flipped Classroom on Mathematics Concept Learning in High School. *Educational Technology & Society, 19*(3), 134-142.

Binkley, M., Erstad, O., Herman, J., Raizen, S., Ripley, M. ve Rumble, M. (2012). Defining 21st Century Skills. İçinde P. Griffin, B. McGaw ve E. Care (Editörler), *Assessment and Teaching of 21st Century Skills* (s. 17-66). New York: Springer Science and Business Media B.V.

Bolatlı, Z. (2018). Mobil Uygulama ile Desteklenmiş Ters-Yüz Öğretim Ortamı Kullanan Öğrencilerin Akademik Başarılarının ve İşbirlikli Öğrenmeye Yönelik Görüşlerin İncelenmesi. Yüksek Lisans Tezi. Konya: Selçuk Üniversitesi.

Braun, I., Ritter, S. ve Vasko, M. (2014). Inverted Classroom by Topic-A Study in Mathematics for Electrical Engineering Students. *International Journal of Engineering Pedagogy, 4*(3), 11-17. https://doi.org/10.3991/ijep.v4i3.3299

Bulut, R. (2019). Oran-Orantı Konusunun Öğretiminde Ters Yüz Sınıf Modelinin Etkisinin İncelenmesi. Yüksek Lisans Tezi. Erzincan: Erzincan Binali Yıldırım Üniversitesi.

Caverly, G. (2017). A Technology Leader's Role in Initiating a Flipped Classroom in a High School Math Class. Doctoral Dissertation. New Jersey: New Jersey City University.

Cheston C. C., Flickinger T. E. ve Chisolm M. S. (2013). Social Media Use in Medical Education: A Systematic Review. *Acad Med, 88*(6), 893-901. https://doi.org/ 10.1097/ACM.0b013e31828ffc23

Chung Kwan, L. (2017). Student Learning and Engagement in Mathematics Flipped Classrooms: An Action Research Study in A Secondary School. İçinde *Compilation of Educational Research Reports: Educational Research Award Scheme* 15/16 (135-165). Education and Manpower Bureau.

Clark, K. R. (2015). The Effects of the Flipped Model of Instruction on Student Engagement and Performance in the Secondary Mathematics classroom. *Journal of Educators Online, 12*(1), 91-115.

Çakıroğlu, N. (2020). 8. Sınıf Matematik Dersinde Kullanılan Ters Yüz Sınıf Uygulamalarına İlişkin Öğrenci Deneyim ve Görüşleri. Yüksek Lisans Tezi. Zonguldak: Zonguldak Bülent Ecevit Üniversitesi.

Çevikbaş, M. (2018). Ters-Yüz Sınıf Modeli Uygulamalarına Dayalı Bir Matematik Sınıfındaki Öğrenci Katılım Sürecinin İncelenmesi. Doktora tezi. Ankara: Gazi Üniversitesi.

Davies, R. S., Dean, D. L. ve Ball, N. (2013). Flipping the Classroom and Instructional Technology Integration in a College-Level Information Systems Spreadsheet Course. *Educational Technology Research and Development, 61,* 563-580. https://doi.org/10.1007/s11423-013-9305-6

del Arco, I., Mercadé-Melé, P., Ramos-Pla, A. ve Flores-Alarcia, Ò. (2022) Bibliometric Analysis of the Flipped Classroom Pedagogical Model: Trends and Strategic Lines of Study. *Frontiers in Education, 7,* 1-14. https://doi.org/10.3389/feduc.2022.1022295

Estes, M. D., Ingram, R. ve Liu, J. C. (2014). A Review of Flipped Classroom Research, Practice, and Technologies. *International HETL Review, 4*(7), 1-8.

European Commission (EC) (2008). *Commission Staff Working Document: The Use of ICT to Support Innovation and Lifelong Learning for All*. Brussels: European Commission.

Flipped Learning Network (FLN) (2014). The Four Pillars of F-L-I-P™. Flipped Learning Network. https://flippedlearning.org/ (E. T.: 10.11.2022).

Francescucci, A. ve Rohani, L. (2019). Exclusively Synchronous Online (VIRI) Learning: The Impact on Student Performance and Engagement Outcomes. *Journal of Marketing Education, 41*(1), 60-69. https://doi.org/10.1177/0273475318818864

Gökdaş, G. ve Gürsoy, S. (2018). İlkokullarda Dönüştürülmüş Sınıf Modelinin Matematik Dersindeki Akademik Başarı ve Motivasyona Etkisi. *Akdeniz Eğitim Araştırmaları Dergisi, 12*(26), 159-174. https://doi.org/10.29329/mjer.2018.172.9

Graham, C. R. (2006). Blended Learning Systems: Definition, Current Trends, and Future Directions. İçinde C. J. Bonk ve C. R. Graham (Editörler), *Handbook of Blended Learning: Global Perspectives, Local Designs,* (s. 3-21). San Francisco: Pfeiffer Publishing.

Güç, F. (2017). Rasyonel Sayılar ve Rasyonel Sayılarda İşlemler Konusunda Ters-Yüz Sınıf Uygulamasının Etkileri. Yüksek Lisans Tezi. Amasya: Amasya Üniversitesi.

Hamarat, E. (2019). *21. Yüzyıl Becerileri Odağında Türkiye'nin Eğitim Politikaları, 272,* 8-24. https://setav.org/assets/uploads/2019/04/272A.pdf (E. T.: 15.11.2022).

Hao, Y. (2016). Exploring Undergraduates' Perspectives and Flipped Learning Readiness in Their Flipped Classrooms. *Computers in Human Behavior, 59,* 82-92. https://doi.org/10.1016/j.chb.2016.01.032

He, Y., Lu, J., Huang, H., He, S., Ma, N., Sha, Z., Sun, Y. ve Li, X. (2019). The Effects of Flipped Classrooms on Undergraduate Pharmaceutical Marketing Learning: A Clustered Randomized Controlled Study. *PLoS ONE, 14(*4), e0214624. https://doi.org/10.1371/journal.pone.0214624

Hwang, G.-J. ve Lai, C.-L. (2017). Facilitating and Bridging Out-of-Class and in-Class Learning: An Interactive E-Book-Based Flipped Learning Approach for Math Courses. *Educational Technology & Society, 20*(1), 184-197.

Hwang, G. J., Chu, H. C. ve Lai, C. L. (2017). Prepare Your Own Device and Determination (PYOD): A Successfully Promoted Mobile Learning Mode in Taiwan. *International Journal of Mobile Learning and Organisation, 11*(2), 87-107.

International Society for Technology in Education (ISTE) (2016). ISTE Standards for Students. https://www.iste.org/standards/iste-standards-for-students (E. T.: 10.11.2022).

Jaster, R. W. (2013). Inverting the Classroom in College Algebra: An Examination of Student Perceptions and Engagement and Their Effects on Grade Outcomes. Doctoral Dissertation. San Marcos: Texas State University.

Kalafat, H. Z. (2019). Ters Yüz Sınıf Modeli ile Tasarlanan Matematik Dersinin 7. Sınıf Öğrencilerinin Akademik Başarısı Üzerine Etkisinin İncelenmesi. Yüksek Lisans Tezi. İstanbul: Marmara Üniversitesi.

Kara, C. O. (2016). Tıp Fakültesi Klinik Eğitiminde "Ters Yüz Sınıf Modeli" Kullanılabilir Mi? Yüksek Lisans Tezi. Antalya: Akdeniz Üniversitesi.

Kaya, D. (2018). Matematik Öğretiminde Ters Yüz Öğrenme Modelinin Ortaokul Öğrencilerin Derse Katılımına Etkisi. *Sakarya University Journal of Education, 8*(4), 232-249. https://doi.org/10.19126/suje.453729

Koç Deniz, H. (2019). Matematik Dersinde Oyun ve Etkinlik Destekli Ters Yüz Sınıf Modelinin Öğrenci Başarısına, Problem Çözme ve Problem Çözmeye Yönelik Yansıtıcı Düşünme Becerilerine Etkisi. Doktora tezi. Elâzığ: Fırat Üniversitesi.

Lage, M. J., Platt, G. J. ve Treglia, M. (2000). Inverting the Classroom: A Gateway to Creating an Inclusive Learning Environment. *The Journal of Economic Education, 31*(1), 30-34. https://doi.org/10.2307/1183338

Lai, C. L. ve Hwang, G. J. (2016). A Self-Regulated Flipped Classroom Approach to Improving Students' Learning Performance in a Mathematics Course. *Computers & Education, 100,* 126-140. https://doi.org/10.1016/j.compedu.2016.05.006

Lamb, S., Maire, Q. ve Doecke, E. (2017). Key Skills for the 21st Century: An Evidence-Based Review. https://vuir.vu.edu.au/35865/1/Key-Skills-for-the-21st-Century-Analytical-Report.pdf (E. T.: 15.11.2022).

Lee, J., Lim, C. ve Kim, H. (2017). Development of an Instructional Design Model for Flipped Learning in Higher Education. *Educational Technology Research and Development, 65*(2), 427-453.

Leopold, T. A., Ratcheva, V. S. ve Saadia, Z. (2018). The Future of Jobs Report 2018. World Economic Forum. http://www3.weforum.org/docs/WEF_Future_of_Jobs_2018.pdf (E. T.: 14.11.2022).

Lo, C. K., Lie, C. W. ve Hew, K. F. (2018). Applying "First Principles of Instruction" as a Design Theory of the Flipped Classroom: Findings from a Collective Study of Four Secondary School Subjects. *Computers & Education, 118*(1), 150-165.

Lo, C. K. ve Hew, K. F. (2017). Using "First Principles of Instruction" to Design Secondary School Mathematics Flipped Classroom: The Findings of Two Exploratory Studies. *Journal of Educational Technology & Society, 20*(1), 222-236.

Maldonado, G. A., García, J. ve Sampedro, B. E. (2019). The Effect of ICT and Social Networks on University Students. *RIED, 22,* 153-176. https://doi.org/10.5944/ried.22.2.23178

McLaughlin, J. E., White, P. J., Khanova, J. ve Yuriev, E. (2016). Flipped Classroom Implementation: A Case Report of Two Higher Education Institutions in the United States and Australia. *Computers in the Schools, 33*(1), 24-37. https://doi.org/10.1080/07380569.2016.1137734

Mesleki Yeterlik Kurumu (MYK) (2016). Türkiye Yeterlikler Çerçevesi. http://myk.gov.tr/images/articles/editor/130116/TYC_teblig_2.pdf (E. T.: 11.11.2022).

Milli Eğitim Bakanlığı (MEB) (2018). *Matematik Dersi Öğretim Programı (İlkokul ve Ortaokul 1, 2, 3, 4, 5, 6, 7 ve 8. Sınıflar).* Ankara: MEB.

Missildine, K., Fountain, R., Summers, L. ve Gosselin, K. (2013). Flipping the Classroom to Improve Student Performance and Satisfaction. *Journal of Nursing Education, 52*(10), 597-599. https://doi.org/10.3928/01484834-20130919-03

Muir, T. ve Geiger, V. (2016). The Affordances of Using a Flipped Classroom Approach in the Teaching of Mathematics: A Case Study of a Grade 10 Mathematics Class. *Mathematics Education Research Journal, 28*(1), 149-171.

North Central Regional Educational Laboratory (NCREL) & Metiri Group (2003). *EnGauge 21st Century Skills: Literacy in the Digital Age.* Napierville, IL and Los Angeles, CA: NCREL and Metiri.

Organisation for Economic Co-operation and Development (OECD) (2022). *Education at a Glance 2022: OECD Indicators.* Paris: OECD Publishing. https://doi.org/10.1787/3197152b-en

Organisation for Economic Co-operation and Development (OECD) (2018). The Future of Education and Skills Education 2030. https://www.oecd.org/education/skills-beyond-school/ (E. T.: 14.11.2022).

Özdemir, M. Ç. (2019). Ters Yüz Edilmiş Sınıf Uygulamalarının Geometri Öğretiminde Kullanılmasının Matematik Öğretmeni Adaylarının Geometriye Yönelik Tutumlarına Etkisinin İncelenmesi. Yüksek Lisans Tezi. Bayburt: Bayburt Üniversitesi.

Özdemir, A. (2016). Ortaokul Matematik Öğretiminde Harmanlanmış Öğrenme Odaklı Ters Yüz Sınıf Modeli Uygulaması. Doktora Tezi. Ankara: Gazi Üniversitesi.

Partnership for 21st Century Learning (P21) (2019). Framework for 21st Century Learning. A Network of Battelle for Kids. https://www.battelleforkids.org/networks/p21 (E. T.: 11.11.2022).

Phan, T. C., Le, P. A., Phan, T. M., Hoang, L. P., Le, H. T., Nguyen, D. T. ve Tran, H. V. (2021). Identifying and Applying the Information Technology Competence Framework in Online Teaching Environment. İçinde H. K. Dhir (Editör), *Barriers for Teaching 21st-Century Competencies and the Impact of Digitalization.* IGI Global. https://doi.org/10.4018/978-1-7998-6967-2.ch019

Prensky, M. (2010). *Teaching Digital Natives: Partnering for Real Learning.* Thousand Oaks: Corwin.

Sezen Yüksel, N. (2021). Matematik Eğitiminde Ters Yüz Öğrenme. İçinde M. Ünlü (Editör), *Uygulama Örnekleriyle Matematik Öğretiminde Yeni Yaklaşımlar* (s. 181-198). Ankara: Pegem Akademi. https://doi.org/10.14527/9786257052399

Slomanson, W. R. (2014). Blended Learning: A Flipped Classroom Experiment. *Journal of Legal Education, 64*(1), 93-102.

Strelan, P., Osborn, A. ve Palmer, E. (2020). The Flipped Classroom: A Meta-Analysis of Effects on Student Performance Across Disciplines and Education Levels. *Educational Research Review, 30,* 1-22. https://doi.org/10.1016/j.edurev.2020.100314

Sun, Z., Xie, K. ve Anderman, L. H. (2018). The Role of Self-Regulated Learning in Students' Success in Flipped Undergraduate Math Courses. *The Internet and Higher Education, 36,* 41-53. https://doi.org/10.1016/j.iheduc.2017.09.003

Trilling, B. ve Fadel, C. (2009). *21st Century Skills: Learning for Life in Our Times.* San Francisco, CA: John Wiley & Sons.

Touchton, M. (2015). Flipping the Classroom and Student Performance in Advanced Statistics: Evidence from A Quasi-Experiment. *Journal of Political Science Education, 11*(1), 28-44. https://doi.org/10.1080/15512169.2014.985105

Türkoğlu, H. (2021). 10. Sınıf Öğrencilerinin Fonksiyon Kavramı Bağlamında Online Ters Yüz Sınıf Modelinin Akademik Başarıya ve Tutuma Etkisi. Yüksek Lisans Tezi. Ankara: Gazi Üniversitesi.

Ünsal, H. (2010). Yeni Bir Öğrenme Yaklaşımı: Harmanlanmış Öğrenme. *Milli Eğitim, 185,* 130-137.

van Alten, D. C. D., Phielix, C., Janssen, J. ve Kester, L. (2020). Self-Regulated Learning Support in Flipped Learning Videos Enhances Learning Outcomes. *Computers and Education, 158*, 1-16. https://doi.org/10.1016/j.compedu.2020.104000

van Leeuwen, A. (2019). Teachers' Perceptions of the Usability of Learning Analytics Reports in a Flipped University Course: When and How Does Information Become Actionable Knowledge? *Educational Technology Research and Development, 67*(5), 1043-1064. https://doi.org/10.1007/s11423-018-09639-y

Wang, Y., Huang, X., Schunn, C. D., Zou, Y. ve Ai, W. (2019). Redesigning Flipped Classrooms: A Learning Model and Its Effects on Student Perceptions. *Higher Education, 78,* 711-728. https://doi.org/10.1007/s10734-019-00366-8

Wei, X., Cheng, I.L., Chen, N.S., Yang, X., Liu, Y., Dong, Y. ve Zhai, X. (2020). Effect of the Flipped Classroom on the Mathematics Performance of Middle School Students. *Educational Technology Research and Development, 68*(3), 1461-1484.

Weinhandl, R., Lavicza, Z., Hohenwarter, M. ve Schallert, S. (2020). Enhancing Flipped Mathematics Education by Utilising GeoGebra. *International Journal of Education in Mathematics, Science and Technology, 8*(1), 1-15. https://doi.org/10.46328/ijemst.v8i1.832

Wiginton, B. L. (2013). Flipped Instruction: An Investigation into the Effect of Learning Environment on Student Self-Efficacy, Learning Style, and Academic Achievement in an Algebra I Classroom. Doctoral dissertation. Alabama: The University of Alabama.

Wilson, D. ve Smilanich, E. (2005). *The Other Blended Learning. A Classroom-Centered Approach*. San Francisco: Pfeiffer.

World Economic Forum (WEF) (2016). New Vision for Education: Fostering Social and Emotional Learning Throught Technology. Geneva: World Economic Forum. https://www3.weforum.org/docs/WEF_New_Vision_for_Education.pdf (E. T.: 13.11.2022).

Yorgancı, S. (2020). Matematik Derslerinde Öğrenci Performansını Artırmaya Yönelik Bir Ters Yüz Öğrenme Modeli. *Necatibey Eğitim Fakültesi Elektronik Fen ve Matematik Eğitimi Dergisi, 14*(1), 348-371. https://doi.org/10.17522/balikesirnef.657197

Zain, F. M., Sailin, S. N. ve Mahmor, N. A. (2022). Promoting Higher Order Thinking Skills Among Pre-service Teachers Through Group-Based Flipped Learning. *International Journal of Instruction, 15*(3), 519-542. https://doi.org/10.29333/iji.2022.15329a

Zain, M. Z. ve Sailin, S. N. (2020). Students' Experience with Flipped Learning Approach in Higher Education. *Universal Journal of Educational Research, 8*(10), 4946-4958.

Zownorega, J. S. (2013). Effectiveness of Flipping the Classroom in a Honors Level, Mechanics-Based Physics Class. Master's Thesis. Charleston: Eastern Illinois University.

KAYNAKÇA

Ahima, R.S. 2000. Leptin. *Annu Rev Physiol.* 62;413-437.

Ahima, R.S., Parabakaran, D., Mantzoros, C., Qu, D., Lowell, B., Flier, E.M., Flier, J.1996. Role of Leptin in the neuro endocrine response to fasting. *Nature,* 382:250-252.

Arslan, P., Dönmez, N., Yıldırım, M. 2008. *Obezite ve Kanser,* No:729, Klas Matbaacılık, Ankara

Bjorbaek, C. and Khan, B.B. 2004. Leptin Signaling In The Central Nervous System and The Periphery, *Recent Prog Horm Res*, 59, 305-33.

Bröntrop, P. 2002. *International Textbook of Obesity* Türkçe, 1. Baskı, And yayıncılık, Istanbul-Türkiye

Boden, G., Chen, X., Mozzoli, M., Ryan, I. 1996. Effect of Fasting On Serum Leptin In Normal Human Subjects. *J. Clin. Endorinol*. *Metab.* 81:3419-3423.

Castrancane, D. and Henson, M., 2006. Leptin. *Springer Science-Business Media, LLC,* 1-11.

Clark, J.T., Karla, P.S., Crowley, W.R., Karla, S.P. 1984. Neuropeptide Y and Human Pancreatic Polypeptide Stimulate Feding Behaviour in Rats. *Endocrinolgy*, 115; 427-429.

Collins, S., Khun, C.M., Petro, A.E., Swick, A.G., Chrunyk, B.A., Surwit, R.S. 1997. Rol of Leptin in fat regulation. *Nature*, 380:677.

Couillard, C., Maurie`gel, P., Prud'homme, D., Nadeau, A., Tremblay, A., Bouchard, C., Despre´s. J.P. 1997. Plasma leptin concentrations: gender differences and associations with metabolic risk factors for cardiovascular disease. *Diabetologia,* 40: 1178–1184.

Crujeiras, A.B., Carreira, M.C., Cabia, B., Andrade, S., Amil, M., Casanueva, F.F. 2015. Leptin Resistance in Obesity: An Epigenetic Landscape. *Life Sci.* 140:57–63. doi: 10.1016/j.lfs.2015.05.003

Çırak, M.Y.1999.Enzyme Linked Immunosorbent Assay (ELISA) Systems. Gazi Üniversitesi Tıp fakültesi Mikrobiyoloji A.D., Ankara*. T Klin* Tıp Bilimleri; 19:242-248

Daniel, P., Denis, G., Baskin, D., Micheal, W.S. 2002. Leptin and Insulin Action in the Central Nervous System. *Nutr Rev*, 60.20-29.

Farr, O.M., Gavrieli, A., Mantzoros, C.S. 2015. Leptin Applications in 2015: What Have We Learned About Leptin and Obesity? Curr Opin *Endocrinol Diabetes Obes.* 22:353–9. doi: 10.1097/MED.0000000000000184

Fei, H., Okano, H.J, Li, C., Lee, G.H., Zhao, C., Darnell, R, et al., 1997.Anatomic Localization of Alternatively Spliced Leptin Receptors (Ob-R) in Mouse Brain and Other Tissues. *Proc Natl Acad Sci U S A*, 94:7001–5. doi:10.1073/pnas.94.13.7001

Flier, J.S., Flier, E.M. 1998. Obesity and The Hypothalamus: Novel peptides for new Pathways. *Cell,* 92:437-440.

Friedman, J.M. 1997. Role of Leptin and its receptors in the control of body weight. In: Blum WF, Kiess W& Rascher W eds) LeptinThe Voice of Adipose Tissue. *Johann Ambrosius Barth Verlag,* Germany, 3-22.

Hatemi, H. 1997. *Leptin ve Vücut Ağırlığı Kontrolü, Endokrinolojide Yönelişler,* 6, 169-170.

Hickey, M.S., Israel, R.G., Gardiner, S.N., et.al. 1996. Gender differences in serum leptin levels in humans. *Biochem. Mol*. *Med.,* 59:1-6.

Hube, F., Lietz, U., Igel, M. et al. 1996. Difference in leptin mRNA levels between omental and subcutaneous abdominal adipose tissue from obese humans. *Horm Metab Res* 28: 690–693.

Iwaniec, U.T., Heaney, R.P., Cullen, D.M., Yee, J.A. 1998. Leptin increases the number of mineralized bone m-nodules in vitro. *JBone Miner Re*, 13:2-12.

Izquierdo, A.G., Crujeiras, A.B. 2019. Leptin, Obesity, and Leptin Resistance: Where are We 25 Years Later? *Nutrients*, 11:2704. doi: 10.3390/nu11112704

Landecho, M.F., Tuero, C., Valenti, V., Bilbao, I. 2019. Relevance of Leptin and Other Adipokines in Obesity-Associated Cardiovascular Risk. *Nutrients,* 11:2664. doi: 10.3390/nu11112664

Liebel, R.L., Chung, W.K., Chva, S.C.J.R. 1997. The Molecular Genetics of Rodent Single Gene Obesities. *J. BiolChem,* 272, 319-337.

Masuzaki H, Ogawa Y, Isse N et al. 1995. Human obese gene expression: Adipocyte-specific expression and regional differences in the adipose tissue. *Diabetes*, 44: 855–858

Matsumura, K., Tsuchihashi, T., Fuji, K., Lida, M. 2003. Naural regulation of blood pressurebly leptin and related peptides. *Regul Peptides*, 11:79-86

Matsuzawara, Y., Funahashi, T., Nakamura, T. 1999. Molecular Mechanism of Meyabolic SyndromeX; Contribution adipocytokines adipocyte-derived bioactive substance. *Ann N Y Acad Sci*; 892; 146-154.

Myers, M.GJr. 2004. Leptin Receptor Signaling and the Regulation of Mammalian Physiology. *Recent Prog Horm Res*. 59:287–304. doi: 10.1210/rp.59.1.287

Narin, F., Atababek, M.E., Karakukcu, M., Narin, N., Kurtoğlu, S., Gümüş, H., Çoksevim, B., Erez, R. 2005. The association of Plazma homocysteine levels with serum leptin and apolipoprotein B levels in childhood obesity. *Ann Saudi Med.* 25 (3): 209-214.

Park, H.K. and Ahima, R.S. 2015. Physiology of Leptin: Energy Homeostasis, Neuroendocrine Function and Metabolism. *Metabolism*, 64:24–34.doi: 10.1016/j.metabol.2014.08.004

Prolo, P., Wong, M., Lıcınıo, J. 1998. Leptin. *The International Journal of Biochemistry &Cell Biology,* 30: 1285-1290.

Roujeau, C., Jockers, R., Dam, J. 2014. New Pharmacological Perspectives for the Leptin Receptor in the Treatment of Obesity. *Front Endocrinol (Lausanne*) 5:167. doi: 10.3389/fendo.2014.00167

Schwartz, M.W., and Seeley, R.J. 1997. Neuroendocrine Responses to Starvation and Weight Loss. *N Engl J Med*, 336:1802-1811.

Söylemez, N., Demirbağ, R., sezen, Y., Yıldız, A., Akpınar, O. 2010. Vücut Kitle İndeksine Göre Leptin ve Adiponektin Seviyeleri ve Bunların Oksidatif Parametrelerle İlişkisi. *Anadolu Kardiyoloji Dergisi*, 10:391-396.

Stephens, T.W., Basinski, M., Bristow, P.K., Bue-Valleskey, J.M., Burgett, S.G., Craft, L, et al.1995. The Role of Neuropeptide Y in the Antiobesity Action of the Obese Gene Product. *Nature,* 377:530–2. doi: 10.1038/377530a0

Swain, J.E., Dunn, R.L., McConnell, D., Gonzalez-Martinez, J., Smith, G.D. 2004. Direct Effects of Leptin on Mouse Reproductive Function: Regulation of Follicular, Oocyte and Embryo Development. *Biol Reprod*, 71:1446-14452..

Şengül, C. Balcı, C., Okay, T., Dilbaz, N. 2004. Leptin ve Psikiyatrik Bozukluklar, *Anadolu Psikiyatri Dergisi* , 5:37-44.

Teker, Z., Özer, G., Topaloğlu, K., Mungan, Ö., Yüksel, B. 200. Leptin Yapı ve Fizyolojisi. *Arşiv,*11, 30-39.

WHO. World Health Statistics Overview 2019: Monitoring Health for the SDGs, Sustainable Development Goals. Geneva: World Health Organization (2019) (WHO/DAD/2019.1). Licence: CC BY-NC-SA 3.0 IGO.

Zhang,, R., Proenca, R., Maffei, M., Leopoid, L., Friedman, J.M. 1994. Positional cloning of Mouse obese gene and its human homologue, *Nature.* 372; 425-432

KAYNAKÇA

Cochran, W. G. (1934). The Distribution of Quadratic Forms in a Normal System, with Applications to the Analysis of Covariance. *Mathematical Proceedings of the Cambridge Philosophical Society,* 30(2), 178-191.

Fisher, R. A. (1930). Inverse Probability. *Mathematical Proceedings of the Cambridge Philosophical Society,* 26(4), 528–535.

Fisher, R. A. (1933). The Concepts of Inverse Probability and Fiducial Probability Referring to Unknown Parameters. *Proceedings of the Royal Society of London. Series A,* 139(838), 343-348.

Fisher, R.A. (1935). The Fiducial Argument in Statistical Inference. *The Annals of Eugenics,* 6(4), 391–398.

Güven, G., Gürer, Ö., Şamkar, H. ve Şenoğlu, B. (2019). A Fiducial-based Approach to the One-Way ANOVA in the Presence of Nonnormality and Heterogeneous Error Variances. *Journal of Statistical Computation and Simulation,* 89(9), 1715-1729.

Hannig, J., Iyer, H., Lai, R. C. ve Lee, T. C. (2016). Generalized Fiducial Inference: A Review and New Results. *Journal of the American Statistical Association,* 111(515), 1346-1361.

James, G. S. (1951). The Comparison of Ceveral Groups of Observations when the Ratios of the Population Variances are Unknown. *Biometrika,* 38(3/4), 324-329.

Krishnamoorthy, K., Lu, F. ve Mathew, T. (2007). A Parametric Bootstrap Approach for ANOVA with Unequal Variances: Fixed and random models. *Computational Statistics and Data Analysis*, 51(12), 5731-5742.

Li, X., Wang, J. ve Liang, H. (2011). Comparison of Several Means: A Fiducial based Approach. *Computational statistics & data analysis,* 55(5), 1993-2002.

Li, Y. ve Xu, A. (2016). Fiducial Inference for Birnbaum-Saunders Distribution. *Journal of Statistical Computation and Simulation,* 86(9), 1673-1685.

Montgomery, D. C. (2001). *The design and analysis of experiments.* (5th edition). New York: John Wiley.

Puthenpura, S. ve Sinha, N. K. (1986). Modified Maximum Likelihood Method for the Robust Estimation of System Parameters from very Noisy Data. *Automatica, 22*(2), 231-235.

Şenoğlu, B. ve Acıtaş, Ş. (2014). *İstatistiksel deney tasarımı: Sabit etkili modeller* (3. Basım). Ankara: Nobel.

Taraldsen, G. ve Lindqvist, B. H. (2013). Fiducial Theory and Optimal Inference. *The Annals of Statistics,* 41(1) 323-341.

Tiku, M. L. (1967). Estimating the Mean and Standard Deviation from a Censored Normal Sample. *Biometrika,* 54(1/2), 155-165.

Tiku, M. L. (1968). Estimating the Parameters of Log-Normal Distribution from Censored Samples. *Journal of the American Statistical Association,* 63(321), 134-140.

Tiku, M. L. ve Kumra, S. (1985). Expected Values and Variances and Covariances of Order Statistics for a Family of Symmetrical Distributions. Selected tables in mathematical statistics. *American Mathematical Society*, 8, 141–270.

Vaughan, D. C. (1992). On the Tiku-Suresh Method of Estimation. *Communications in Statistics-theory and Methods,* 21(2), 451-469.

Vaughan, D. C. ve Tiku, M. L. (2000). Estimation and Hypothesis Testing for a Nonnormal Bivariate Distribution with Applications. *Mathematical and Computer Modelling,* 32(1-2), 53-67.

Weerahandi, S. (1995). ANOVA under Unequal Error Variances. *Biometrics*, 51(2), 589-599.

Welch, B. L. (1951). On the Comparison of Several Mean Values: An Alternative Approach. *Biometrika*, 38(3/4), 330–336.

KAYNAKLAR

1. Aras, M. ve Yayıntaş, Ö. T. (2022). In silico analysis of quercetin, gallic acid, oleanolic acid, and ursolic acid on diabetes mellitus. *Troia Medical Journal*, 3, 3, 100-110
2. Baenas, N., Garcia-Viguera, C. ve Moreno, D. A. (2014). Biotic elicitors effectively increase the glucosinolates content in brassicaceae sprouts. *Journal of Agricultural and Food Chemistry, 62*, 1881–1889
3. Barba, F. J., Mariutti, L. R. B., Bragagnolo, N., Mercadante, A. Z., Barbosa-Canovas, G. V. ve Orlien, V. (2017). Bioaccessibility of bioactive compounds from fruits and vegetables after thermal and nonthermal processing. *Trends in Food Science & Technology, 67*, 195–206
4. Bozbeyoglu, P., Duran, C., Baltaci, C. ve Gundogdu, A. (2020). Adsorption of Methylene Blue from Aqueous Solution with Sulfuric Acid Activated Corn Cobs: Equilibrium, Kinetics, and Thermodynamics Assessment. *Hittite Journal of Science and Engineering*, 7, 3, 239-256
5. Cho, K. M., Lee, J. H., Yun, H. D., Ahn, B.Y., Kim, H. ve Seo, W. T. (2011). Changes of phytochemical constituents (isoflavones, flavanols, and phenolic acids) during cheonggukjang soybeans fermentation using potential probiotics Bacillus subtilis CS90. *Journal of Food Composition and Analytical*. 24, 402–410
6. Chu, W. L., Lim, Y.W., Radhakrishnan, A. K. ve Lim, P. E. (2010). Protective effect of aqueous extract from Spirulina platensis against cell death induced by free radicals. *BMC Complementary and Alternative Medicine*, 10 – 53
7. Clair, R.S. ve Anthony, M. (2005). Soy, isoflavones and atherosclerosis. *Handbook Experimental Pharmacology,* 170, 301–323
8. Clarkson, T. B. (2002). Soy, soy phytoestrogens and cardiovascular disease. *The Journal of Nutritiion,* 132, 566–569
9. Croteau, R., Kutchan, T. M. ve Lewis, N. G. (2000). Natural products (secondary metabolites). *Biochemistry and molecular biology of plants*, 24, 1250-1319
10. Durak, Z. E. (2013). Adenozin deaminaz enziminin kinetik davranışı üzerine zerdeçal (curcuma longa) ekstresinin etkilerinin araştırılması. Journal of the Faculty of Engineering and Architecture of Gazi University, 28, 4, 759-765
11. Erol, H. S., Aydın, T., Yıldırım, S., Alhilal, M., Dörtbudak, M. B., Çoşar, K. ve Halıcı, M. B. (2020). Oleanolik asidin çekal ligasyon ve punksiyon ile sepsis oluşturulan ratlarda kalp hasarı üzerine etkiler. *Etlik Veteriner Mikrobiyoloji Dergisi*, 31, 2, 167-176
12. Gan, R. Y., Lui, W. Y., Wu, K., Chan, C. L., Dai, S. H., Sui, Z. Q. ve Corke, H. (2017). Bioactive compounds and bioactivities of germinated edible seeds and sprouts: An updated review. *Trends in Food Science & Technology, 59*, 1–14
13. Gümüştepe, L., Aydın, E. ve Özkan, H. (2022). Avokadonun biyoaktif bileşenleri ve sağlık üzerine etkileri. *Journal of Engineering Sciences and Design*, 10, 1, 341-359
14. Goufo, P. ve Trindade, H. (2014). Rice antioxidants: phenolic acids, flavonoids, anthocyanins, proanthocyanins, tocopherols, tocotrienols, gama-oryzanol, and phytic acid. *Food Sciences & Nurtition*, 2, 2, 75-104
15. Hakala, M., Lapvetelainen, A., Huopalahti, R., Kallio, H. ve Tahvonen, R. (2003). Effects of varieties and cultivation conditions on the composition of strawberries. *Journal of Food Composition Analysis*, 16, 67–80
16. Hardisson, A., Rubio, C., Baez, A., Martin, M., Alvarez, R. ve Diaz, E. (2001). Mineral composition of the banana (Musa acuminate) from the island of Tenerife. *Food Chemistry*, 73, 153–161.
17. He, Y., Hu, Z., Li, A., Zhu, Z., Yang, N., Ying, Z., He, J., Wang, C., Yin, S. ve Cheng, S. (2019). Recent Advances in Biotransformation of Saponins. *Molecules*, 24, 2365
18. Kakuda, R., Iijima, T., Yaoita., Y., Machida, K. ve Kikuchi, M. (2001). Secoiridoid glycosides from Gentiana scabra. *Journal of Natural Products*, 64, 12, 1574-1575
19. Kayımu, H. ve Ünal, M. Ü. (2020). Hambeles *(Myrtus communis L.)* meyvesinin biyoaktif özelliklerinin araştırılması. Çukurova Üniversitesi *Fen ve Mühendislik Bilimleri Dergisi*, 39-8

20. Konukoğlu, D. (2019), *Temel ve Klinik Biyokimya*, İstanbul: Nobel Tıp Kitabevleri.
21. Kris-Etherton, P. M., Hecker, K. D., Bonanome, A., Coval, S. M., Binkoski, A. E., Hilpert, K. F., Griel, A. E. ve Etherton, T. D. (2002). Bioactive compounds in foods: their role in the prevention of cardiovascular disease and cancer. *The American Journal of Medicine*, 113, 71-88
22. Kris-Etherton, P. M., Lefevre, M., Beecher, G. R., Gross, M. D., Keen, C. L. ve Etherton, T. D. (2004). Bioactive compounds in nutrition and health-research methodologies for establishing biological function: the antioxidant and anti-inflammatory effects of flavonoids on atherosclerosis. *Annual Review of Nutrition*, 24, 511-538
23. Lapa, M.R., Kırbaş, O.K., Bozkurt, B., Taşlı, N., Avcı, M.K. ve Şahin, F. (2017). Vaccinium myrtillus (Yaban Mersini) kaynaklı Eksozomların İnsan Akciğer Karsinomu (A549 hücre hattı) Üzerine Sitotoksik Etkilerinin MTT testi ile Araştırılması, İUGEN 14. Uluslararası Moleküler Biyoloji ve Genetik KIŞ OKULU/ İstanbul Universitesi, Biotechnoloji and Genetic Engineering Club (IUGEN) / Vezneciler, İstanbul / 03-05 Mart 2017
24. Liu, K. (2004). Soybeans as a Powerhouse of Nutrients and Phytochemicals and Edible Soybean Products in the Current Market. *In Soybean as Functional Foods and Ingredients*, 1-51
25. Liu, H., Kang, Y., Zhao, X., Liu, Y., Zhang, X. ve Zhang, S. (2019). Effects of elicitation on bioactive compounds and biological activities of sprouts. *Journal of Functional Foods*, 53, 136-145
26. Nakakuki, T. (2002). Present status and future prospects of functional oligosacchride development in Japan. *Pure and Applied Chemistry*, 74, 1245–1251
27. Neilson, A., Ferruzzi, M., Coulston, A. ve Boushey, C. (2012). Bioavailability and metabolism of bioactive compounds from foods. *Nutrition in the Prevention and Treatment of Disease*, 407-423
28. Normen, L., Bryngelsson, S., Johnsson, M., Evheden, P., Ellegard, L., Brants, H., Andersson, H. ve Dutts, P. (2002). The Phytosterols Content of Some Cereal Foods Commonly Consumed in Sweden and in the Netherlands. *Journal of Food Composition and Analysis*, 15, 693-704
29. Sharma, H. C, Sharma, K. K, Seetharama, N. ve Ortiz, R. (2000). Prospects for transgenic resistance to insects. *Electronic Journal of Biotechnology*, 3, 1-20
30. Skupien, K. ve Oszmianski, J. (2004). Comparison of six cultivars of strawberries (Fragaria ananassa Duch) grown in Northwest Poland. *European Food Research and Technology*, 219, 66–70
31. Yavuz, H. ve Kurtoğlu, F. (2012). Biyokimyasal Özellikleri ve L-Karnitin. *Journal of Istanbul Veterinary Sciences*, 38, 2, 207-2018
32. Zhao, J., Davis, L. C. ve Verpoorte, R. (2005). Elicitor signal transduction leading to production of plant secondary metabolites. *Biotechnology Advances, 23*, 283–333.

KAYNAKLAR

Ahmed, F., Daif, M. M., El-Masry, N. M., & Abo-Elmagd, M. (2010). External and internal radiation exposure of herbal plants used in Egypt. *Radiation Effects & Defects in Solids: Incorporating Plasma Science & Plasma Technology*, *165*(1), 65-71.

Akdemir F, Turhan MF, Akman F, Geçibesler İH, Kaçal MR, Durak R, 2019. Alyssum pateri subsp. prostratum Bitkisinin Kütle Azaltma Katsayılarının ve Molar Yok-Olma Katsayılarının Ölçülmesi. Iğdır Üniversitesi Fen Bilimleri Enstitüsü Dergisi, 9(1): 339-346.

Akdemir F, Turhan MF, Akman F, Geçibesler İH, Kaçal MR, Durak R, 2021. Düşük Enerji Aralığında Bazı Bitkilerin Radyasyon Soğurma Parametrelerinin Belirlenmesi. Iğdır Üniversitesi Fen Bilimleri Enstitüsü Dergisi, 11(3): 1959-1969.

Akman F, Durak R, Kacal MR, Bezgin F, 2016. Study of absorption parameters around the K edge for selected compounds of Gd. X-ray Spectrometry, 45: 103-110.

Akman F, Durak R, Turhan MF, Kaçal MR, 2015. Studies on effective atomic numbers, electron densities from mass attenuation coefficients near the K edge in some samarium compounds. Applied Radiation and Isotopes, 101: 107-113.

Akman F, Kaçal MR, Akman F, Soylu MS, 2017. Determination of effective atomic numbers and electron densities from mass attenuation coefficients for some selected complexes containing lanthanides. Canadian Journal of Physics, 95: 1005-1011.

Almeida IF, Fernandes E, Lima JL, Costa PC, Bahia MF, 2008. Walnut (Juglans regia) leaf extracts are strong scavengers of pro-oxidant reactive species. Food Chemistry, 106(3):1014-1020.

ANSI, 1991, American National Standard Gamma-Ray Attenuation Coefficient and Buildup Factors for Engineering Materials, ANSI/ANS-6.4.3.

Ates, A., Akmese, H., Buyuksalvarci, A., Kilinc, C., Coskuner, M., & Sunar, H. (2016). A Research on Botany Tourism and Plant Museums: Applicability in Turkey. In The 2016 WEI International Academic Conference Proceedings (pp. 22-29).

Avcı, U. (2020). Yüksek Frekanslı Elektromanyetik Radyasyon ve Bitki Gelişimi. Recep Tayyip Erdoğan Üniversitesi Fen ve Mühendislik Bilimleri Dergisi, 1(1), 68-73.

Bansal, P., Paul, P., Nayak, P.G., Pannakal, S.T., Zou, J., Laatsch, H., Priyadarsini, K.I., Unnikrishnan, M.K., 2011. Phenolic compounds isolated from Pilea microphylla prevent radiation-induced cellular DNA damage. Acta Pharm. Sin. B 1, 226–235.

Bhanot, A., Bhanot, A., Sharma, R., Noolvi, M.N., 2011. Natural sources as potential anticancer agents: a review. Int. J. Phytomed. 3, 09–26.

Bilgen, A. N. (2014). Etkin atom numaralarını saçılma açılarına bağlı olarak hesaplayabilen bir yazılım paketi geliştirilmesi: ZXCOM, Yüksek Lisans Tezi, Yıldız Teknik Üniversitesi Fen Bilimleri Enstitüsü, İstanbul.

Chaudhari Laxman, M. (2013). Study of attenuation coefficients of leaves of Asoka plant by using Cs and Tl sources. *Research Journal of Physical Sciences ISSN*, *2320*, 4796.

Dowlath, M. J., Karuppannan, S. K., Sinha, P., Dowlath, N. S., Arunachalam, K. D., Ravindran, B., ... & Nguyen, D. D. (2021). Effects of radiation and role of plants in radioprotection: A critical review. Science of The Total Environment, 146431.

Erdoğan, M. (2017). İyonlaştırıcı radyasyon ve korunma yöntemleri. *Selçuk Üniversitesi Fen Fakültesi Fen Dergisi*, *43*(2), 139-147.

Herbert, T. J. (1983). On the relationship between interception of direct solar radiation by cactus bodies and plant leaves. *Journal of theoretical biology*, *105*(4), 619-629.

Karabul Y., (2014). Bazalt Numunelerde EABF ve EBF Parametrelerinin Yeni Bir Metot ile Tayini, Yüksek Lisans Tezi, İstanbul Üniversitesi Fen Bilimleri Enstitüsü, İstanbul.

Kaya, İ. S. (2012). Nükleer enerji dünyasında çevre ve insan. *Bolu Abant İzzet Baysal Üniversitesi Sosyal Bilimler Enstitüsü Dergisi*, *12*(1), 71-90.

Lughadha, E. N., Govaerts, R., Belyaeva, I., Black, N., Lindon, H., ALLKIN, R., ... & Nicolson, N. (2016). Counting counts: revised estimates of numbers of accepted species of flowering plants, seed plants, vascular plants and land plants with a review of other recent estimates. Phytotaxa, 272(1), 82-88.

Manohara, S.R., Hanagodimath, S.M., Thind, K.S., ve Gerward, L., (2008). "On the effective atomic number and electron density: A comprehensive set of formulas for all types of materials and energies above 1 keV", Nucl. Instr. and Meth. in Phys. Res., 266(18): 3906-3912.

Models, G. (1982). Parameters for Assessing the Environmental Transfer of Radionuclides from Routine Releases. *Safety series*, (57).

Phuong, T. N., Kaneko, S., Koya, S., Ohira, H., & Tsukada, H. (2021). Radiation dose rate to Japanese cedar and plants collected from Okuma, Fukushima Prefecture. Science of The Total Environment, 779, 146350.

Sayhan MB, Gokdemir MT, Guloglu C, Orak M, Ustundag M, 2009. A burn case associated with Ranunculus arvensis. The Anatolian Journal of Clinical Investigation, 3(1): 85-87.

Seven, B., Çavuşoğlu, K., Yalçın, E., & Çavuşoğlu, K. (2015). Allium cepa L.(Amarylidaceae) kök ucu hücreleri üzerine ultraviyole radyasyonun fizyolojik ve genotoksik etkilerinin araştirilmasi. Cumhuriyet Üniversitesi Fen Edebiyat Fakültesi Fen Bilimleri Dergisi, 36(5), 24-31.

Singh, V. P., & Badiger, N. M. (2014). Comprehensive study on energy absorption buildup factors and exposure buildup factors for photon energy 0.015 to 15 MeV up to 40 mfp penetration depth for gel dosimeters. *Radiation Physics and Chemistry*, *103*, 234-242.

Tagami, K., Uchida, S., Shinano, T., & Pröhl, G. (2020). Comparisons of effective half-lives of radiocesium in Japanese tea plants after two nuclear accidents, Chernobyl and Fukushima. Journal of environmental radioactivity, 213, 106109.

Ulubelen A, Topcu G, Sönmez U, 2000. Chemical and biological evaluation of genus Teucrium. Studies in Natural Products Chemistry (Bioactive Natural Products Part D) 23:591-648.

UNSCEAR (2008). (United Nations Scientific Committee on the Effect of Atomic Radiation). Sources and effects of ionizing radiation. United Nations, New York.

Varanda, E. A., & Tavares, D. C. (1998). Radioprotection: mechanisms and radioprotective agents including honeybee venom. Journal of Venomous Animals and Toxins, 4, 5-21.

Vian, A., Davies, E., Gendraud, M., Bonnet, P. (2016). Plants responses to high frequency electromagnetic fields, Biomed Research International, 2016, 1-13.

Waddington, I., Thomas, P. J., Taylor, R. H., & Vaughan, G. J. (2017). J-value assessment of remediation measures following the Chernobyl and Fukushima Daiichi nuclear power plant accidents. Process Safety and Environmental Protection, 112, 50-62.

Yesilada E, Bedir E, Çalış İ, Takaishi Y, Ohmoto Y, 2005. Effects of triterpene saponins from Astragalus species on in vitro cytokine release. Journal of Ethnopharmacology, 96(1-2):71-77.

Editör:
Prof. Dr. Aliye Özenoğlu

Sağlık Bilimleri

Alanında Uluslararası Araştırmalar XI

EĞİTİM
yayınevi

SAĞLIK BİLİMLERİ ALANINDA ULUSLARARASI ARAŞTIRMALAR XI

Editör: Prof. Dr. Aliye Özenoğlu

Genel Yayın Yönetmeni: Yusuf Ziya Aydoğan (yza@egitimyayinevi.com)
Genel Yayın Koordinatörü: Yusuf Yavuz (yusufyavuz@egitimyayinevi.com)
Sayfa Tasarımı: Eğitim Yayınevi Grafik Birimi
Kapak Tasarımı: Eğitim Yayınevi Grafik Birimi

T.C. Kültür ve Turizm Bakanlığı
Yayıncı Sertifika No: 47830

ISBN: 978-625-6382-16-9
1. Baskı, Kasım 2022

Baskı Cilt
Uzun Dijital Matbaacılık
İstanbul Cad. İstanbul Çarşısı No: 48/48 - 49 İskitler 06070 / Ankara
Matbaa Sertifika No: 47865

Kütüphane Kimlik Kartı

SAĞLIK BİLİMLERİ ALANINDA ULUSLARARASI ARAŞTIRMALAR XI
Editör: Prof. Dr. Aliye Özenoğlu
272 s., 165x240 mm
Kaynakça var, dizin yok.
ISBN: 978-625-6382-16-9

Copyright © Bu kitabın Türkiye'deki her türlü yayın hakkı Eğitim Yayınevi'ne aittir. Bütün hakları saklıdır. Kitabın tamamı veya bir kısmı 5846 sayılı yasanın hükümlerine göre kitabı yayımlayan firmanın ve yazarlarının önceden izni olmadan elektronik/mekanik yolla, fotokopi yoluyla ya da herhangi bir kayıt sistemi ile çoğaltılamaz, yayımlanamaz.

EĞİTİM
yayınevi
Yayınevi Türkiye Ofis: İstanbul: Eğitim Yayınevi Tic. Ltd. Şti., Atakent mah. Yasemen sok. No: 4/B, Ümraniye, İstanbul, Türkiye

Konya: Eğitim Yayınevi Tic. Ltd. Şti., Fevzi Çakmak Mah. 10721 Sok. B Blok, No: 16/B, Safakent, Karatay, Konya, Türkiye
+90 332 351 92 85, +90 533 151 50 42, 0 332 502 50 42
bilgi@egitimyayinevi.com

Yayınevi Amerika Ofis: New York: Egitim Publishing Group, Inc.
P.O. Box 768/Armonk, New York, 10504-0768, United States of America
americaoffice@egitimyayinevi.com

Lojistik ve Sevkiyat Merkezi: Kitapmatik Lojistik ve Sevkiyat Merkezi, Fevzi Çakmak Mah. 10721 Sok. B Blok, No: 16/B, Safakent, Karatay, Konya, Türkiye
sevkiyat@egitimyayinevi.com

Kitabevi Şubesi: Eğitim Kitabevi, Şükran mah. Rampalı 121, Meram, Konya, Türkiye
+90 332 499 90 00
bilgi@egitimkitabevi.com

İnternet Satış: www.kitapmatik.com.tr
+90 537 512 43 00
bilgi@kitapmatik.com.tr

İlk okuyan siz olun
kitapmatik
İnternetteki kitapçınız

KAYNAKÇA

Acosta, D., ve Wortmann, M. (2009). What is Dementia? M. Prince & J. Jackson (Ed.), Alzheimer's Disease International World Alzheimer Report (ss. 14–21). Alzheimer's Disease International.

Aşiret, D. G., ve Kapucu, S. (2015). Alzheimer Hastalarının Bilişsel ve Davranışsal Sorunları Üzerine Etkili Bir Yöntem: Anımsama Terapisi. *Hacettepe Üniversitesi Hemşirelik Fakültesi Dergisi*, 2(3), 60–68.

Beard, John R., Alana Officer, Islene Araujo De Carvalho, Ritu Sadana, Anne Margriet Pot, Jean Pierre Michel, Peter Lloyd-Sherlock, Joanne E. Epping-Jordan, G. M. E. E. Peeters, Wahyu Retno Mahanani, Jotheeswaran Amuthavalli Thiyagarajan, ve Somnath Chatterji. 2016. "The World Report on Ageing and Health: A Policy Framework for Healthy Ageing". *The Lancet* 387(10033):2145–54.

Bosetti, C., Bertuccio, P., Levi, F., Lucchini, F., Negri, E., La Vecchia, C. (2008). Cancer mortality in the european union, 1970–2003, with a joinpoint analysis. *Annals of Oncology*, 19: 631-640.

Chang, Angela Y., Vegard F. Skirbekk, Stefanos Tyrovolas, Nicholas J. Kassebaum, ve Joseph L. Dieleman. 2019. "Measuring Population Ageing: An Analysis of the Küresel Burden of Disease Study 2017". *The Lancet Public Health* 4(3):e159–67.

Chen, A., Jacobsen, K. H., Deshmukh, A. A., ve Cantor, S. B. (2015). The evolution of the disability-adjusted life year (DALY). *Socio-Economic Planning Sciences*, 49(June 2018), 10–15. https://doi.org/10.1016/j.seps.2014.12.002

Daskalopoulou, C., B. Stubbs, C. Kralj, A. Koukounari, M. Prince, ve A. M. Prina. 2017. "Physical Activity and Healthy Ageing: A systematic Review and Meta-Analysis of Longitudinal Cohort Studies". *Ageing Research Reviews* 38:6–17.

Divo, M. J., Martinez, C. H., ve Mannino, D. M. (2014). Ageing and the epidemiology of multimorbidity. *European Respiratory Journal*, 44(4), 1055-1068.

Dua, T, Cumbrera, M. G., Mathers, C. And Saxena, S. (2006). "Global Burden of Neurological Disorders: Estimates and Projections". pp. 22–40 in *Neurological Disorders Public Health Challenges WHO Library Cataloguing-in-Publication Data*, Geneva: World Health Organization Press.

Eroymak, S., ve Yiğit, V. (2017). Alzheimer Hastalığının Maliyet Analizi. *Süleyman Demirel Üniversitesi Sosyal Bilimler Enstitüsü Dergisi*, 29(4): 167-196.

Eroymak, S., ve Yiğit, V. (2020). Cost Effectiveness Analysis of Alzheimer's Disease. *Türkiye Klinikleri Sağlık Bilimleri Dergisi*, 5(1), 99-111.

Gillis, D., ve Edwards, B. P. M. (2019). The Utility of Joinpoint Regression for Estimating Population Parameters Given Changes in Population Structure. *Heliyon*, *5*(11), e02515. https://doi.org/10.1016/j.heliyon.2019.e02515

ICD-10 (2019). ICD-10 Version 2019. Erişim Adresi: https://icd.who.int/browse10/2019/en#/G30. Erişim Tarihi: 23.01.2022.

IHME (2021). About IHME. Erişim Adresi: https://www.healthdata.org/about, Erişim Tarihi: 23.02.2022.

IHME. (2018). Protocol for the Global Burden of Diseases, Injuries, and Risk Factors Study (GBD). 26, 1–29. https://www.healthdata.org/gbd/about/protocol

Kısa, A., ve Lorkowski, S. (2019). Global, Regional, and National Burden of Alzheimer's Disease and Other Dementias, 1990–2016: A Systematic Analysis for the Global Burden of Disease Study 2016. The Lancet Neurology, 18(1), 88–106. https://doi.org/10.1016/S1474-4422(18)30403-4

Kim, H. J., Fay, M. P., Feuer, E. J., Midthune, D. N. (2000). Permutation Tests for Joinpoint Regression with Applications to Cancer Rates. Statistics in Medicine, 19: 335-351.

Kim, H. J., Fay, M. P., Feuer, E. J., Midthune, D. N. (2000). Permutation Tests For Joinpoint Regression With Applications to Cancer Rates. Statistics in Medicine, 19: 335-351.

Livingston, G., Sommerlad, A., Orgeta, V., Costafreda, S. G., Huntley, J., Ames, D., Ballard, C., Banerjee, S., Burns, A., Cohen-Mansfield, J., Cooper, C., Fox, N., Gitlin, L. N., Howard, R., Kales, H. C., Larson, E. B., Ritchie, K., Rockwood, K., Sampson, E. L., … Mukadam, N. (2017). Dementia Prevention, İntervention, and Care. *The Lancet*, 390(10113), 2673–2734. https://doi.org/10.1016/S0140-6736(17)31363-6

López-Otín, C., Blasco, M. A., Partridge, L., Serrano, M., ve Kroemer, G. (2013). "The Hallmarks of Aging". *Cell.* 153(6):1194.

Menken, M., Munsat, T. L., ve Toole, J. F. (2000). The Global Burden of Disease Study: Implications for neurology. *Archives of Neurology* 57(3):418–20.

National Cancer Institute. (2022). Statistical Research and Applications. Joinpoint regression

Nichols, E., Szoeke, C. E., Vollset, S. E., Abbasi, N., Abd-Allah, F., Abdela, J., ... & Murray, C. J. (2019). Global, Regional, and National Burden of Alzheimer's Disease and Other Dementias, 1990–2016: A Systematic Analysis for the Global Burden of Disease Study 2016. *The Lancet Neurology,* 18(1), 88-106.

OECD (2013). Emerging Trends in Biomedicine and Health Technology Innovation: Addr.essing the Küresel Challenge of Alzheimer's.

Prince M, J., Albanese E, Guerchet M, Prina M. (2014). *World Alzheimer Report 2014*. Dementia and risk reduction: an analysis of protective and modifiable risk factors. London: Alzheimer's Disease International (http://www.alz.co.uk/research/ WorldAlzheimerReport2014.pdf, accessed 15 December 2021).

Prince M, J., Bryce R, Albanese E, Wimo A, Ribeiro W, Ferri CP. (2013). The Global Prevalence of Dementia: A Systematic Review and Metaanalysis. *Alzheimers Dement* 9: 63–75.

Prince, M. J., Wimo, A., Guerchet, M. M., Ali, G. C., Wu, Y. T., & Prina, M. 2015. World Alzheimer Report 2015. The Global İmpact of Dementia: an Analysis of Prevalence, İncidence, Cost and Trends. Alzheimer's Disease International: London. https://www.alz.co.uk/research/world-report-2015 (accessed December 14, 2018).

Prüss-Üstün, A., Colin, M., Carlos, C., & Alistair, W. (2003). Introduction and Methods. Assessing the Environmental Burden of Disease at National and Local Levels (Issue 1). World Health Organization Protection of the Human Environment Geneva 2003.

UN. (2020). World Population Ageing. In Economic and Social Affairs United Nations. United Nations. http://link.springer.com/chapter/10.1007/978-94-007-5204-7_6.

WHO (2015). Dementia A Public Health Priority. Geneva: World Health Organization Press.

WHO (2017) a. World Report on Ageing and Health. Geneva: World Health Organization Press.

WHO (2017) b. Küresel action plan on the public health response to dementia 2017–2025. Geneva: World Health Organization Press.

WHO (2019). Risk Reduction of Cognitive Decline and Dementia: WHO Guidelines. Geneva: World Health Organization Press.

WHO (2021). Dementia. https://www.who.int/news-room/fact-sheets/detail/dementia (accessed December 15, 2021).

Wu, Y. T., Beiser, A. S., Breteler, M. M. B., Fratiglioni, L., Helmer, C., Hendrie, H. C., Honda, H., Ikram, M. A., Langa, K. M., Lobo, A., Matthews, F. E., Ohara, T., Pérès, K., Qui, C., Seshadri, S. Sjölund, B. M., Skoog, I. & Brayne, C. (2017). The Changing Prevalence and Incidence of Dementia Over Time—Current Evidence. Nature Reviews Neurology 13(6), 327-340.

KAYNAKLAR

Başaran, M., Aksoy, A.B. (2020). Anne-Babaların Korona-Virüs (COVID-19) Salgını sürecinde aile yaşantılarına ilişkin görüşleri. Uluslararası Sosyal Araştırmalar Dergisi, 13(71),668-678.

Braun, V., Clarke, V. (2006). Using thematic analysis in psychology using thematic analysis in psychology. Qual. Res. Psychol, 3(2),77–101.

Cantekin, I., Çoban, S.A., Dönmez, H. (2021). COVID-19 Pandemisinde hemşirelik öğrencilerinin klinik uygulamalara yönelik algıladıkları stres düzeyi. J Higher Edu Sci, 11(3),592-599.

Çelik, Ş., Çak, E. (2021). COVID-19 Pandemi sürecinin aile üzerine etkisi. Gevher Nesibe JMHS, 6(11),43-49.

Didin, M., Yavuz, B., Yazıcı, H.G. (2022). Covid-19'un Öğrencilerin stres, anksiyete, depresyon, korku düzeylerine etkisi: Sistematik derleme. Psikiyatride Güncel Yaklaşımlar, 14(1),38-45.

Huang, Y., Zhao, N. (2020). Generalized anxiety disorder, depressive symptoms and sleep quality during COVID-19 outbreak in China: A web-based cross-sectional survey. Psychiatry Res, 288,112954.

Karataş, Z. (2020). COVID-19 Pandemisinin toplumsal etkileri, değişim ve güçlenme. TUSHAD, 4(1),3-17.

Karataş, Z., Uzun, K., Tagay, Ö. (2021). Relationships between the life satisfaction, meaning in life, hope and COVID-19 fear for Turkish adults during the COVID-19 outbreak. Front. Psychol, 2021;12:633384.

Keskin Kızıltepe, S., Kurtgöz, A. (2020). Hemşirelik öğrencilerinin COVID-19 pandemisi sürecinde aldıkları uzaktan eğitime yönelik tutum ve görüşlerinin belirlenmesi. Int. J. Soc. Sci. Res, 13(74-8),558-566.

Koçak, Z. Harmancı, H. (2020). COVID-19 pandemi sürecinde ailede ruh sağlığı. Karatay Sosyal Araştırmalar Dergisi, (5),183-207.

Kurtdaş, MÇ. (2020). Covid-19'un toplumsal etkileri üzerine bazı değerlendirmeler. Şehir ve Medeniyet Dergisi, 1308-8386.

Lovri´c, R., Far˘ci´c, N., Mikši´c, Š., V˘cev, A. (2020). Studying during the COVID-19 Pandemic: A qualitative ınductive content analysis of nursing students' perceptions and experiences. Educ. Sci, 10(7),188.

Majrashi, A., Khalil, A., Nagshabandi, E.A. (2021). Majrashi A. Stressors and coping strategies among nursing students during the COVID-19 pandemic: scoping review. Nursing Reports, 11(2),444-459.

Marconcin, P., Werneck, AO., Peralta, M., Ihle, A., Gouveia, ÉR., Ferrari, G., et al. (2022). The association between physical activity and mental health during the first year of the COVID-19 pandemic: A systematic review. BMC Public Health, 22(1),1-14.

Okuyan, C.B., Karasu, F., Polat, F. (2020). COVID-19'un Hemşirelik öğrencilerinin sağlık kaygısı düzeyleri üzerine etkisi. Van Sag Bil Derg, 13 (Özel Sayı),45-52

Sandelowski, M. (2000). Whatever happened to qualitative description? Res Nurs Health, 23(4),334-340.

Satici, B., Gocet-Tekin, E., Deniz, M.E., Satici, S.A. (2020). Adaptation of the Fear of COVID-19 Scale: Its association with psychological distress and life satisfaction in Turkey. Int J Ment Health Addict, 19(6),1980-1988.

Sun, L., Wei, S., Shi, D., Jiao, R., Song, L., Ma, et al. (2020). A qualitative study on the psychological experience of caregivers of COVID-19 patients. Am. J. Infect. Control, 48(6),592-598.

Taş, A.S., Dalcalı, B.K. (2021). Covid-19 Pandemisi Döneminde Hemşirelik Öğrencilerinde Mesleki Güdülenme. Acıbadem Univ. Sağlık Bilim. Derg, 12,418–424.

Tolyat, M., Vagharseyyedin, S.A., Nakhaei, M. (2022). Education of nursing profession amid COVID-19 Pandemic: A qualitative study. JAMP,10(1),39.

Tong, A., Sainsbury, P., Craig, J. (2007) Consolidated criteria for reporting qualitative research (COREQ): A 32-item checklist for interviews and focus groups. Int. J. Qual. Health Care. 19,349–357.

Torrens-Burton, A., Goss, S., Sutton, E., Barawi, K., Longo, M., Seddon, K., et al. (2022). 'It was brutal. It still is': A qualitative analysis of the challenges of bereavement during the COVID-19 pandemic reported in two national surveys. Palliat. Care Soc. Pract., 16, 1–17.

Türkleş, S., Boğahan M., Altundal H., Yaman Z., Yılmaz M. (2021). Diaries of nursing students during the COVID-19 pandemic: A qualitative descriptive study. IJERPH., 18(16),8556.

Urhan, M., Okut, Aysin, E. (2022). Nutritional and health behaviour predictors of the weight gain during the COVID-19 pandemic. Eur. J. Nutr.;1-10.

Üstün, Ç., Özçiftçi, S. (2020). COVID-19 Pandemisinin sosyal yaşam ve etik düzlem üzerine etkileri: Bir değerlendirme çalışması. Anadolu Kliniği Tıp Bilimleri Dergisi, 25(Supplement 1),142-153.

Vanderhout, S.M., Birken, C.S., Wong, P., Kelleher, S., Weir, S., Maguire, J.L. (2020). Family perspectives of COVID-19 research. Res. Involv. Engagem, 6,69.

Vázquez-Calatayud, M., Rumeu-Casares. C., Olano-Lizarraga, M., Regaira Martínez, E. (2022). Nursing students' experience of providing frontline COVID-19 support: A qualitative study. Nursing & health sciences, 24(1),123-131.

Wang C. A novel coronavirus outbreak of global health concern. Lancet. 2020;395:470–473.

Yanık, D., Yeşilçınar, İ. (2021). COVID-19 Pandemi sürecinde yaşanan sosyal izolasyonun hemşirelik öğrencileri üzerindeki etkileri: Niteliksel araştırma. Sağlık Akademisyenleri Dergisi, 8(2),103-112.

Yıldırım A. Şimşek H. (2016). *Sosyal Bilimlerde Nitel Araştırma Yöntemleri.* 10. Basım. Ankara: Seçkin Yayıncılık.

KAYNAKÇA

AFAD. (2019). Afet Yönetımı Kapsamında 2019 Yılına Bakış ve Doğa Kaynaklı Olay İstatistikleri. Ankara–2020. (01/10/2022 Tarihinde https://www.afad.gov.tr/kurumlar/afad.gov.tr/e_Kutuphane/Kurumsal-Raporlar/Afet_Istatistikleri_2020_web.pdf. adresinden ulaşılmıştır.)

Avşin, N., & Çakı, D. T. (2021). Çatak-Bahçesaray (Van) Karayolu Üzerindeki Çığa Duyarlı Alanların Belirlenmesi. *Jeomorfolojik Araştırmalar Dergisi,* (7), 30-47.

Ayuso, N., Cuchí, J. A., Lera, F., & Villarroel, J. L. (2015). A deep insight into avalanche transceivers for optimizing rescue. *Cold Regions Science and Technology,* 111, 80-94. doi: 10.1016/j.coldregions.2014.12.005.

Brugger, H., Etter, H. J., Zweifel, B., Mair, P., Hohlrieder, M., Ellerton, J., ... & Falk, M. (2007). The impact of avalanche rescue devices on survival. *Resuscitation*, 75(3), 476-483

Brugger, H., Durrer, B., & Adler-Kastner, L. (1996). On-site triage of avalanche victims with asystole by the emergency doctor. *Resuscitation*, 31(1), 11-16. doi:10.1016/0300-9572(95)00913-2

Brugger, H., Durrer, B., Adler-Kastner, L., Falk, M., & Tschirky, F. (2001). Field management of avalanche victims. Resuscitation, 51(1), 7-15. –15. doi:10.1016/S0300-9572(01)00383-5

Brugger, H., Etter, H. J., Boyd, J., & Falk, M. (2009). Causes of death from avalanche. *Wilderness & environmental medicine,* 20(1), 93-96.

Brugger, H., & Durrer, B. (2002). On-site treatment of avalanche victims ICAR-MEDCOM-recommendation. *High altitude medicine & biology,* 3(4), 421-425.

Brugger, H., Paal, P., & Boyd, J. (2011). Prehospital resuscitation of the buried avalanche victim. *High altitude medicine & biology,* 12(3), 199-205.

Brugger, H., Durrer, B., Elsensohn, F., Paal, P., Strapazzon, G., Winterberger, E., ... & Boyd, J. (2013). Resuscitation of avalanche victims: evidence-based guidelines of the international commission for mountain emergency medicine (ICAR MEDCOM): intended for physicians and other advanced life support personnel. *Resuscitation*, 84(5), 539-546.

Bogle, L. B., Boyd, J. J., & McLaughlin, K. A. (2010). Triaging multiple victims in an avalanche setting: the avalanche survival optimizing rescue triage algorithmic approach. *Wilderness & Environmental Medicine*, *21*(1), 28-34.

Boyd, J., Haegeli, P., Abu-Laban, R. B., Shuster, M., & Butt, J. C. (2009). Patterns of death among avalanche fatalities: a 21-year review. *CMAJ*, 180(5), 507-512

Denton, G., & Patrol, B. M. N. S. (1994). The human experience of avalanche rescue. *In Proceedings of the International Snow Science Workshop, Snowbird,* UT (pp. 431-438).

Durrer, B., Brugger, H., & Syme, D. (2003). The medical on-site treatment of hypothermia: ICAR-MEDCOM recommendation. *High altitude medicine & biology,* 4(1), 99-103.

Dow, J., Giesbrecht, G. G., Danzl, D. F., Brugger, H., Sagalyn, E. B., Walpoth, B., ... & Grissom, C. K. (2019). Wilderness Medical society clinical practice guidelines for the out-of-hospital evaluation and treatment of accidental hypothermia: 2019 update. *Wilderness & environmental medicine,* 30(4), S47-S69.

Genswein, M., Letang, D., Jarry, F., Reiweger, I., & Atkins, D. (2014). Slalom probing—A survival chance optimized probe line search strategy. In Proceedings ISSW 2014 International Snow Science Workshop, Banff, Alberta, Canada (Vol. 29, pp. 374-9).

Giesbrecht, G. G. (2008). Emergency treatment of hypothermia. *Emergency Medicine*, 13(1), 9-16. DOI: https://doi.org/10.1046/j.1442-2026.2001.00172.x

Gordon, L., Paal, P., Ellerton, J. A., Brugger, H., Peek, G. J., & Zafren, K. (2015). Delayed and intermittent CPR for severe accidental hypothermia. *Resuscitation*, 90, 46-49.

Harvey, S., & Zweifel, B. (2008). New trends of recreational avalanche accidents in Switzerland. *In Proceedings ISSW* (pp. 900-906)

Hohlrieder, M., Mair, P., Wuertl, W., & Brugger, H. (2005). The impact of avalanche transceivers on mortality from avalanche accidents. *High altitude medicine & biology,* 6(1), 72-77.

Hohlrieder, M., Brugger, H., Schubert, H. M., Pavlic, M., Ellerton, J., & Mair, P. (2007). Pattern and severity of injury in avalanche victims. *High altitude medicine & biology,* 8(1), 56-61. doi:10.1089/ham.2006.0815

Kornhall, D. K., Logan, S., & Dolven, T. (2016). Body positioning of buried avalanche victims. *Wilderness & environmental medicine,* 27(2), 321-325.

Lunde, A. & Njå, O. (2019). Rescue performance in Norwegian road related avalanche incidents. *Cold regions science and technology,* 165, 102774.

Lunde, A., & Tellefsen, C. (2019). Patient and rescuer safety: recommendations for dispatch and prioritization of rescue resources based on a retrospective study of Norwegian avalanche incidents 1996–2017. *Scandinavian journal of trauma, resuscitation and emergency medicine,* 27(1), 1-8.

Métrailler-Mermoud, J., Hugli, O., Carron, P. N., Kottmann, A., Frochaux, V., Zen-Ruffinen, G., & Pasquier, M. (2019). Avalanche victims in cardiac arrest are unlikely to survive despite adherence to medical guidelines. *Resuscitation*, 141, 35-43.

McIntosh, S. E., Grissom, C. K., Olivares, C. R., Kim, H. S., & Tremper, B. (2007). Cause of death in avalanche fatalities. *Wilderness & environmental medicine,* 18(4), 293-297. doi:10.1580/07-WEME-OR-092R1.1

Moroder, L., Mair, B., Brugger, H., Voelckel, W., & Mair, P. (2015). Outcome of avalanche victims with out-of-hospital cardiac arrest. *Resuscitation*, 89, 114-118. doi:10.1016/j.resuscitation.2015.01.019

Nathanson, M. H., Gajraj, N. M., & Newson, C. D. (1994). Tracheal intubation in a manikin: comparison of supine and left lateral positions. *BJA: British Journal of Anaesthesia,* 73(5), 690-691.

Oshiro, K., Tanioka, Y., Schweizer, J., Zafren, K., Brugger, H., & Paal, P. (2022). Prevention of hypothermia in the aftermath of natural disasters in areas at risk of avalanches, earthquakes, tsunamis and floods. *International journal of environmental research and public health*, *19*(3), 1098.

Paal, P., Milani, M., Brown, D., Boyd, J., & Ellerton, J. (2012). Termination of cardiopulmonary resuscitation in mountain rescue. *High Altitude Medicine & Biology,* 13(3), 200-208.

Rauch, S., Strapazzon, G., & Brugger, H. (2021). On-Site Medical Management of Avalanche Victims—A Narrative Review. *International Journal of Environmental Research and Public Health,* 18(19), 10234.

Strapazzon, G., Schweizer, J., Chiambretti, I., Brodmann Maeder, M., Brugger, H., & Zafren, K. (2021). Effects of climate change on avalanche accidents and survival. *Frontiers in physiology,* 12, 639433.

Techel, F.,Jarry, F., Kronthaler, G., Mitterer, S., Nairz, P., Pavšek, M. Darms, G. (2016). Avalanche Fatalities in the European Alps: LongTermTrends and Statistics. *Geographica Helvetica,* 71 (2), 147-159.

Zafren, K., Brants, A., Tabner, K., Nyberg, A., Pun, M., Basnyat, B., & Maeder, M. B. (2018). Wilderness mass casualty incident (MCI): Rescue chain after avalanche at Everest Base Camp (EBC) in 2015. *Wilderness & environmental medicine,* 29(3), 401-410.

Zafren, K., Giesbrecht, G. G., Danzl, D. F., Brugger, H., Sagalyn, E. B., Walpoth, B., ... & Grissom, C. K. (2014). Wilderness Medical Society practice guidelines for the out-of-hospital evaluation and treatment of accidental hypothermia. *Wilderness & environmental medicine,* 25(4), 425-445.

KAYNAKLAR

Aboushanab T.S., ve AlSanad S. (2018) Cupping Therapy: An Overview from a Modern Medicine Perspective. *J Acupunct Meridian Stud*. 11(3):83-87.

Aung SKH. (2019) Pediatric Acupuncture: A Spiritual Perspective. *Med Acupunct*. 31(6):334-338.

Badhe H., Kalaskar R. ve Balasubramanian S. (2022) Antimicrobial Effect of Ozone Therapy in Deep Dentinal Carious Lesion: A Systematic Review. *Int J Clin Pediatr Dent*.;15(Suppl 2):S252-S260.

Baghdadi H., Abdel-Aziz N. ve Ahmed N.S. (2015) Ameliorating Role Exerted by Al-Hijamah in Autoimmune Diseases: Effect on Serum Autoantibodies and Inflammatory Mediators. *Int J Health Sci (Qassim)*. Apr;9(2):207-32.

Barabasz A., Higley L., ve Christensen C. (2010)Efficacy of Hypnosis in the Treatment of Human Papillomavirus (HPV) in Women: Rural and Urban *Samples. The International Journal of Clinical and Experimental Hypnosis*. 58(1):102-21.

Bennett M.M, ve Ng A. (2014) Hirudotherapy: A Guide to Using Leeches to Drain Blood From Tissue. *Clinical Pharmacist.* 6(3):69-70.

Bridgett R., Klose P., ve Duffield R. (2018) Effects of Cupping Therapy in Amateur and Professional Athletes: Systematic Review of Randomized Controlled Trials. *J Altern Complement Med*. Mar;24(3):208-219.

Dippenaar R., Smith J., ve Goussard P. (2006) Meningococcal Purpura Fulminans Treated with Medicinal Leeches. *Pediatr Crit Care Med*. 7(5):476-478.

Doğan HD. (2014) Ellerin İyileştirme Sanatı: Refleksoloji. *Eur J Basic Med Sci*. 4(4):89-94.

Doll E., Threlkeld B. ve Graff D. (2019) Acupuncture in Adult and Pediatric Headache: A Narrative Review. *Neuropediatrics*. 50(6):346-352

El-Shanshory M., Hablas NM., ve Shebl Y., (2018) (Wet Cupping Therapy of Prophetic Medicine) Significantly and Safely Reduces Iron Overload and Oxidative Stress in Thalassemic Children: A Novel Pilot Study. *J Blood Med*. 9:241-251.

Emel Ö. ve Sert A. T. (2016) Kas İskelet Ağrısı Tedavisinde Proloterapinin Kanıta Dayalı Kullanımı. *Turkish Journal of Physical Medicine & Rehabilitation/Turkiye Fiziksel Tip ve Rehabilitasyon Dergisi* 62.2

Ernst E. (2000). Prevalence of Use Complementary/Alternative Medicine: A Systematic Review. *Bull World Health Organ*, 78: 252-257

Friend A., Rubagumya F. ve Cartledge P. (2018)Global Health Journal Club: Is Honey Effective as a Treatment for Chemotherapy-induced Mucositis in Paediatric Oncology Patients?. *J Trop Pediatr*. 64(2):162-168.

Friedrichsdorf S.J, ve Kohen D.P. (2018) Integration of Hypnosis into Pediatric Palliative Care. *Ann Palliat Med*.7(1):136-150.

Golianu B., Yeh A.M. ve Brooks M. (2014) Acupuncture for Pediatric Pain. *Children (Basel)*. 1(2):134-148.

Göktaş Ö. ve Gıdık B. (2019) Tıbbi ve Aromatik Bitkilerin Kullanım Alanlar *Bayburt Üniversitesi Fen Bilimleri Dergisi* 2(1) :136-142

Hwang J. ve Lio P.A. (2021) Acupuncture in Dermatology: An Update to a Systematic Review. *J Altern Complement Med*. 27(1):12-23.

Illek Y.Y., Suetina I.G., ve Khlebnikova N.V., (2022) Effectiveness of Complex Treatment Associated with Ozone Therapy on Clinical Indicators and Immunity Status in Children with Atopic Dermatitis and Concomitant Allergic Rhinitis *Perm Medical Journal.* Vol. 39. - N. 4. - P. 85-96.

Ju, B. H., Choi, Y.K. ve Yu S.A. (2013) A Case Report on Child with Different Types of Alopecia. *The Journal of Pediatrics of Korean Medicine*. 27: 3-5

Karahancı O.N., Öztoprak Ü.Y. ve Ersoy M. (2015). Geleneksel ve Tamamlayıcı Tıp Uygulamaları Yönetmeliği ile Yönetmelik Taslağı'nın Karşılaştırılması. *Türkiye Biyoetik Dergisi*, *2*(2), 117-26

Kaya E. ve Altınbilek T. (2019) Osteopati Yaklaşımı; Bel ve Boyun Ağrılarında Yeri *J Biotechinol & Strategic Health Res* 3: 85-90

Korkan E.A., Uyar M. (2014) Ağrı Kontrolünde Kanıt Temelli Yaklaşım: Refleksoloji *Acıbadem Üniversitesi Sağlık Bilimleri Dergisi* 5 (1): 9-14

Lee B., ve Kwon C.Y. (2022)Comparative Effectiveness of East Asian Traditional Medicine for Childhood Simple Obesity: A Systematic Review and Network Meta-Analysis. *Int J Environ Res Public Health*. 19(20):12994.

Lin Y.C., Perez S. ve Tung C. (2019) Acupuncture for Pediatric Pain: The Trend of Evidence-Based Research. *J Tradit Complement Med*. 10(4):315-319.

Michalsen A., Bock S., ve Lüdtke R. (2009) Effects of Traditional Cupping Therapy in Patients with Carpal Tunnel Syndrome: A Randomized Controlled Trial. *The journal of pain. 10(6):601-8*

Mohebbi S., Nia F.H. ve Kelantari F. (2014) Efficacy of Honey in Reduction of Post Tonsillectomy Pain, Randomized Clinical Trial. *Int J Pediatr Otorhinolaryngol*. 78(11):1886-1889.

Molan P. ve Betts J.A. (2004) Clinical Usage of Honey As A Wound Dressing: An Update. *Journal of Wound Care*. 13(9):353-6.

Muslu G.K. ve Öztürk (2008) Tamamlayıcı ve Alternatif Tedaviler ve Çocuklarda Kullanımı Çocuk Sağlığı ve Hastalıkları Dergisi. 51: 62-67

Plonski K.S. (2022) Acupuncture for Pain Management in Pediatric Patients with Sickle Cell Disease. *Children (Basel).* Jul 19;9(7):1076.

Pouy S., Etebarian A. ve Azizi-Qadikolaee A. (2019) The effect of Acupuncture on Postoperative Pain, Nausea and Vomiting After Pediatric Tonsillectomy: A Systematic Review. *Int J Adolesc Med Health*.;33(5):10.

Rabeyron T., Robledo Del Canto J.P., ve Carasco E. (2020). A Randomized Controlled Trial of 25 Sessions Comparing Music Therapy and Music Listening for Children With Autism Spectrum Disorder. *Psychiatry Res.* Nov;293:113377.

Rangel C.R.G. ve Pinheiro S.L.(2021) Laser Acupuncture and Intravascular Laser Irradiation of Blood for Management of Pediatric Dental Anxiety. *J Oral Sci*. 63(4):355-357.

Remondino M., Valdenassi L., ve Franzini M. (2018) Pharmacoeconomic Analysis of Ozone Therapy Supported by Agent Based Process Simulation and Data Mining. *Ozone Therapy* 3(1):4- 8.

Resch J.C., Said S.M. ve Steiner M.E. (2021) Hirudotherapy for Neonatal Limb Ischemia During ECMO Support: A Word of Caution. *J Card Surg*. 36(7):2549-2557.

Rutten JMTM, Vlieger AM ve Frankenhuis C. (2017) Home-Based Hypnotherapy Self-exercises vs Individual Hypnotherapy With a Therapist for Treatment of Pediatric Irritable Bowel Syndrome, Functional Abdominal Pain, or Functional Abdominal Pain Syndrome: A Randomized Clinical Trial. *JAMA Pediatr*. 171(5):470-477.

Saikaly S.K. ve Khachemoune A. (2017) Honey and Wound Healing: An Update. Am J Clin Dermatol. 18(2):237-251

Salmerón-Manzano E, Garrido-Cardenas J.A, ve Manzano-Agugliaro F. (2020) Worldwide Research Trends on Medicinal Plants. *Int J Environ Res Public Health* 17(10):3376.

Seidman M.D., Gurgel R.K., ve Lin S.Y. (2015) Clinical Practice Guideline: Allergic Rhinitis. *Otolaryngol Head Neck Surg*. 152(1 Suppl):S1-S43.

Sen S., 2020 Ozone Therapy a New Vista in Dentistry: Integrated Review. *Med Gas Res*.;10(4):189-192.

Sezer B.T., Sezer Ö., ve Toprak D. (2015) Müzikoterapi Hakkında Ne Biliyoruz? *Konuralp Tıp Dergisi*, 7(3):167-71

Shadkam M.N., Mozaffari-Khosravi H. Ve Mozayan M.R. (2010) A Comparison of the Effect of Honey, Dxtromethorphan, and Diphenhydramine on Nightly Cough and Sleep Quality in Children and Their Parents. *J Altern Complement Med*.16(7):787-793.

Smith M.S., Olivas J., ve Smith K. (2019) Manipulative Therapies: What Works. *Am Fam Physician*. Feb 15;99(4):248-252

Suhartini S. (2010) Effectiveness of Music Therapy Toward Reducing Patient‘s Anxiety in Intensive Care Unit. *Nurse Media Journal of Nursing*. 2(1).

Şahan, D. ve İlhan, M. N. (2019). Geleneksel ve Tamamlayıcı Tıp Uygulamaları ve Halk Sağlığı Açısından Değerlendirilmesi. *Gazi Sağlık Bilimleri Dergisi*, 4 (3), 12-19.

Şarışen Ö, ve Çalışkan D. (2005) Fitoterapi: Bitkilerle Tedaviye Dikkat (!). *Sted,* 14(8):182 -7.

Taştan K., Çayır., ve Makas Y.N. (2015) Atatürk Üniversitesi Tıp Fakültesi’nde Çalışan Doktorların Hipnoterapi ile İlgili Görüşleri, Eğitim Durumları ve Bilgi Edinme Kaynakları. *Smyrna Tıp Dergisi* (2):1-6.

Uçar N., Kuş FS, ve Fırat T. (2018) Diabetik Ayak Ülserli Hastada Maggot Debridman Tedavisine Ağrısız Yaklaşım: Olgu Sunumu. *International Anatolia Academic Online Journal*, 4(1):1-7

Ünal M, ve Dağdeviren H.N. (2019) Geleneksel ve Tamamlayıcı Tıp Yöntemleri. *Euras J Fam Med* 8(1):1-9.

Vickers A., ve Zollman C. (1999) ABC of Complementary Medicine: Herbal Medicine. *BMJ: British Medical Journal*, 319(7216):1050.

Vickers A.J., Vertosick E.A. ve Lewith G. (2018) Acupuncture Trialists’ Collaboration. Acupuncture for Chronic Pain: Update of an Individual Patient Data Meta-Analysis. *J Pain.* May;19(5):455-474.

Vithoulkas G. (2017) An Innovative Proposal for Scientific Alternative Medical Journals. *J Med Life.* Jul-Sep;10(3):197-199

Vithoulkas G.(2000). *Homeopathy: Medicine for the new Millennium.* International Academy of Classical Homeopathy. Kandern :Unimedica

Vlieger A.M., Assa A., ve Borrelli O.(2022) Hypnotherapy in Pediatric Gastroenterology *J Pediatr Gastroenterol Nutr*. 10.1097

Yang C., Hao Z. ve Zhang LL. (2015) Efficacy and Safety of Acupuncture in Children: An Overview of Systematic Reviews. *Pediatr Res*.78(2):112-119.

Yıldız S., ve Ağaoğlu M.H. (2013) Kayropraktik Uygulama Endikasyonları. İntegratif Tıp Dergisi. 1(6):73-6.

KAYNAKLAR

Aydamak, M.Y. (2021). Göçmen Sağlığı Bağlamında Türkiye'deki Suriyelilere Yönelik Sağlık Politikaları. *Sağlık Yönetimi ve Liderlik Dergisi*, 1, 36-58.

Billett, H., Corona, M.V., Bohren, M.A. (2022). Women From Migrant and Refugee Backgrounds' Perceptions and Experiences of The Continuum of Maternity Care in Australia: A Qualitative Evidence Synthesis, *Women and Birth* 35: 327–339.

Bostan, H. (2018). Geçici Koruma Statüsündeki Suriyelilerin Uyum, Vatandaşlık ve İskân Sorunu. *Göç Araştırmaları Dergisi*, 4(2), 38–88.

Brown-Bowers, A., McShane, K., Wilson-Mitchell, K., Gurevich, M. (2015). Postpartum Depression in Refugee and Asylum-Seeking Women in Canada: A Critical Health Psychology Perspective. *Health (London).* 19(3), 318-35.

Cameron, E.S., Ramos, H., Aston, M., Kuri, M., Jackson, L. (2021). "COVID Affected us All:" The Birth and Postnatal Health Experiences of Resettled Syrian Refugee Women During COVID-19 in Canada. *Reprod Health.* 18, 256.

Çöl, M., Bilgili Aykut, N., Usturalı Mut, A.N., Koçak, C., Uzun, S.U., Akın, A., Say, L., Kobeissi, L. (2020). Sexual and Reproductive Health of Syrian Refugee Women in Turkey: A Scoping Review Within The Framework of The MISP objectives. *Reprod Health.* 22;17(1), 99.

Evgin, H., Oskay, Ü. (2022). Göçmen Kadınlarda Perinatal Bakım Almayı Etkileyen Faktörlerin Belirlenmesi: Bir Sistematik Derleme. *Adnan Menderes Üniversitesi Sağlık Bilimleri Fakültesi Dergisi*. 6(2), 310-325

Fabiani, M., Fano, V., Spadea, T., Piovesan, C., Bianconi, E., Rusciani, R. et al. (2019). Comparison of Early Childhood Vaccination Coverage and Timeliness Between Children Born To Italian Women and Those Born to Foreign Women Residing in Italy: A Multi-Centre Retrospective Cohort Study. *Vaccine.* 37(16):2179–2187.

Fahrni, O., Posfay-Barbe, K., Noemie, W. (2020). Immunisation Against Hepatitis A in Migrant Children: Three Vaccination Strategies, A Retrospective Study. *Pediatr Infect Dis J*. 39(2):164–169.

Fair, F., Soltani, H., Raben, L., Streun, Y., Sioti, E., Papadakaki, M., et al. (2021). Midwives' Experiences of Cultural Competency Training and Providing Perinatal Care For Migrant Women A Mixed Methods Study: Operational Refugee And Migrant Maternal Approach (ORAMMA) Project. *BMC Pregnancy Childbirth*, 21,340.

Hacettepe Üniversitesi Nüfus Etütleri Enstitüsü (2019). 2018 Türkiye Nüfus ve Sağlık Araştırması Suriyeli Göçmen Örneklemi, Temel Bulgular. Hacettepe Üniversitesi Nüfus Etütleri Enstitüsü, T.C. Cumhurbaşkanlığı Strateji ve Bütçe Başkanlığı ve TÜBİTAK, Ankara, Türkiye.

Haque, S., Malebranche, M. (2020). Impact of Culture on Refugee Women's Conceptualization and Experience of Postpartum Depression İn High-İncome Countries of Resettlement: A Scoping Review. *PLoS One*. 15(9), e0238109. health). E.T.: 23.06.2022.

IOM (2019).Glossary on migration. Geneva: International Organization forMigration;2019https://publications.iom.int/system/files/pdf/iml_34glossary.pdf, E.T.:11.10. 2022.

Jablonka, A., Happle, C., Grote, U., Schleenvoigt, B.T., Hampel, A., Dopfer, C. (2016). Measles, Mumps, Rubella, and Varicella Seroprevalence in Refugees in Germany in 2015. *Infection.* 44(6):781-787.

Linares, A.M., Cartagena, D., Rayens, M.K. (2019). Las Dos Cosas Versus Exclusive Breastfeeding: A Culturally and Linguistically Exploratory Intervention Study in Hispanic Mothers Living in Kentucky. *J Pediatr Health Care.* 33(6), e46-e56.

Marek, E., D'Cruz, G., Katz, Z., Szilard, I., Berenyi, K., Feiszt, Z. (2019). Improving Asylum Seekers' Health Awareness in A Hungarian Refugee Reception Centre. *Health Promot Int.* 34(5): e35- 46.

McAuliffe, M. and A. Triandafyllidou (eds.), 2021. World Migration Report 2022. International Organization for Migration (IOM) (2022), Geneva

Migrant Women and Newborn Children. Copenhagen: WHO Regional

Nabulsi, D., Abou Saad, M., Ismail, H., Doumit, M.A.A., El-Jamil, F., Kobeissi, L., Fouad, F.M. (2021). Minimum Initial Service Package (MISP) for Sexual and Reproductive Health for Women in a Displacement Setting: A Narrative Review on the Syrian Refugee Crisis in Lebanon. *Reprod Health*. 18(1), 58.

Nellums, L., Powis, J., Jones, L., Miller, A., Rustage, K., Russell, N., et al. (2021). "It's a Life You're Playing With": A Qualitative Study on Experiences of NHS Maternity Services Among Undocumented Migrant Women in England. *Social Science & Medicine,* 270, 11361.

Office for Europe; 2018 (Technical guidance on refugee and migrant

Özlem, A., Gökler, M.E. (2021). Göçmen Kadınlarda Üreme Sağlığı. *Medical Research Reports* 4(3), 57-64

Öztek Z. (2020). *Halk sağlığı kuramlar ve uygulamalar*. Ankara: Bireklam Arısı.

Rogers, H.J., Hogan, L., Coates, D., Homer, C.S.E,, Henry, A. (2020). Responding to The Health Needs of Women From Migrant and Refugee Backgrounds-Models of Maternity and Postpartum Care in High-İncome Countries: A Systematic Scoping Review. *Health Soc Care Community*. 28(5):1343-1365.

Sarantaki, A., Victoria, G.V. (2021). Postpartum Depression in Women Refugees/Asylum Seekers-Recognition and Coping Strategies. *Int J Psychiatr Res* 4(5), 1-4.

Şimşek, Z., Yentur Doni, N., Gül Hilali N, Yildirimkaya G.A. (2018). Community-Based Survey on Syrian Refugee Women's Health and İts Predictors in Şanliurfa, Turkey. *Women Health.* 58(6), 617-631.

TC. İçişleri Bakanlığı Göç İdaresi Başkanlığı Güncel Veriler https://www.goc.gov.tr/guncel-veriler E.T.:30.09.2022

TC.SB Halk Sağlığı Genel Müdürlüğü (HSGM) Göç İdaresi Başkanlığı. https://hsgm.saglik.gov.tr/tr/gocsagligi-anasayfa E.T.: 23.06.2022.

Tekkaş Kerman, K. (2021). Göçmen Sağlığı. İçinde: Erkin Ö., Kalkım A., Göl İ. (Editörler). *Halk Sağlığı Hemşireliği*. ss: 645-662. Ankara: Çukurova Nobel Tıp Kitabevi.

Tobin, C.L., Napoli, P.D., Beck, C.T. (2017). Refugee and Immigrant Women's Experience of Postpartum Depression: A Meta-Synthesis. *Journal of Transcultural Nursing*. 29(1), 84–100.

TUİK Türkiye İstatistik Kurumu Veri Portalı (2020) Uluslararası Göç İstatistikleri 2019. https://data.tuik.gov.tr/Bulten/Index?p=Uluslararasi-Goc-Istatistikleri-2019-33709 E.T.:09.10.2022

UNHCR master glossary of terms [online database]. Geneva: United Nations High Commissioner for Refugees; 2022 (https://www.unhcr.org/glossary/ , E.T.: 11.10.2022.

UNHCR The UN Refugee Agency Global Trends Forced Displacement in 2021 https://www.unhcr.org/62a9d1494/global-trends-report-2021 E.T.:19.09.2022.

WHO (2018). Improving The Health Care of Pregnant Refugee and

WHO (2021). Promoting Proper Feeding For İnfants And Young Children. https://www.who.int/nutrition/topics/infantfeeding/en/.

WHO (2022).World Report on The Health of Refugees and Migrants. Geneva: World Health Organization; 2022. Licence: CC BY-NC-SA 3.0 IGO

Yalçin, S.S., Nergiz, M.E., Cinar, Elçi, Ö., Zikusooka, M., Yalçin, S., Sucakli, M.B., Keklik, K. (2022). Breastfeeding Practices Among Syrian Refugees in Turkey. *International Breastfeeding Journal* 17,10, 1-15.

Yoneda, K., Hababeh, M., Kitamura, A., Seita, A., Kamiya, Y. (2021). Prevalence and Characteristics of Palestine Refugee Mothers at Risk of Postpartum Depression in Amman, Jordan: a cross-sectional study. *Lancet.* 398 (Suppl 1), 28.

KAYNAKLAR

Abakay, O. (2020). HIV/AIDS tanısı alan bireylerin suçluluk ve utanç ile kendini sevme ve öz-yeterlilik ve psikolojik dayanıklılık düzeyleri arasındaki yordayıcı ilişkiler. Necmettin Erbakan Üniversitesi, Eğitim Bilimleri Enstitüsü, Yüksek Lisans Tezi, Konya, (Danışman: Dr. Öğr. Üyesi Ali Fuat YALÇIN).

Adelman, R. D., Tmanova, L. L., Delgado, D., Dion, S., & Lachs, M. S. (2014). Caregiver burden: a clinical review. JAMA, 311(10), 1052–1060. https://doi.org/10.1001/jama.2014.304

Akdemir N, Birol L (2022) İç Hastalıkları ve Hemşirelik Bakımı, Güncellenmiş 7. Baskı, Akademisyen Kitabevi, Ankara.

Akyüz, M. (2017). Meme kanseri tanılı hastalarda, dindarlık düzeyi ile psikolojik dayanıklılık ve travma sonrası büyüme arasındaki ilişkinin araştırılması. İnönü Üniversitesi Tıp Fakültesi, Uzmanlık Tezi, Malatya, (Danışman: Prof. Dr. Süheyla ÜNAL).

Altay H., Arıcan Özlük Ö. (2022). Kalp Yetersizliği 2022. Mayıs Bülten. Kardiyovasküler Akademi Derneği. KV Akademi Bülten.

Aoun, S. M., Kissane, D. W., Cafarella, P. A., Rumbold, B., Hogden, A., Jiang, L., & Bear, N. (2020). Grief, depression, and anxiety in bereaved caregivers of people with motor neurone disease: a population-based national study. Amyotrophic 143 lateral sclerosis & frontotemporal degeneration, 21(7-8), 593–605. https://doi.org/10.1080/21678421.2020.1790610

Benhase C, Faulkner TJ, Hendricks K, Sublett J. Nursing Aspects of Heart Failure. Jefferies JL, Chang AC, Rossano JW, Shaddy RE, Towbin JA, editors. Heart Failure in the Child and fg Adult. London: Elsevier Inc; 2018.

Braunwald E. (2001). Congestive heart failure: A half century perspective. Europian Heart Journal, 22(10):825-836.

Civek S. ve Akman M. (2022). Dünyada ve Türkiye'de kardiyovasküler hastalıkların sıklığı ve riskin değerlendirilmesi. Jour Turk Fam Phy 2022; 13 (1): 21-28. Doi: 10.15511/tjtfp.22.00121.

Conrad N, Judge A, Tran J, Mohseni H, Hedgecott D, Crespillo A.P, Allison M, Hemingway H, Cleland J.G, McMurray J.J.V, Rahimi K. (2018). Temporal trends and patterns in heart failure incidence: a population-based study of 4 million individuals. Lancet. 2018;391:572–580.

Çakır, H. (2019). Cerrahi tedavi uygulanan kolorektal kanserli hastaların sosyal destek ve psikolojik dayanıklılık düzeyleri arasındaki ilişkinin belirlenmesi. Nevşehir Hacı Bektaş Veli Üniversitesi Fen Bilimleri Enstitüsü, Yüksek Lisans Tezi, Nevşehir, (Danışman: Dr. Öğr. Üyesi Gülden KÜÇÜKAKÇA ÇELİK).

Çil Akıncı, A. , Zengin, N. & Buğu, Y. (2014). Kalp Yetersizliği ve Hemşirelik Bakımı . Yoğun Bakım Hemşireliği Dergisi , 18 (2) , 52-61 . Retrieved from https://dergipark.org.tr/tr/pub/ybhd/issue/26492/278792

Demir, M. (2016). Kanser hastası olan kişilerin bağlanma stillerine göre psikolojik dayanıklılıklarının incelenmesi. Beykent Üniversitesi Sosyal Bilimler Enstitüsü, Yüksek Lisans Tezi, İstanbul, (Danışman: Yrd. Doç. Dr. Selin Birgül BARAN).

Demirci Ö. (2021). Koroner Kalp Hastalarının Psikolojik Dayanıklılık Düzeyleri Ve İlişkili Faktörlerin İncelenmesi. Üsküdar Üniversitesi Sağlık Bilimleri Enstitüsü, Yüksek Lisans Tezi, İstanbul, (Danışman: Prof. Dr. Besti Üstün).

Doğan, T. (2015). Kısa Psikolojik Sağlamlık Ölçeği 'nin Türkçe Uyarlaması: Geçerlik ve Güvenirlik Çalışması. The Journal of Happiness & Well-Being, 3(1), 93-102.

Durmaz, B. N. (2022). Kalp Yetersizliği Hastalarında Konfor ile Semptom Şiddeti, Öz-bakım Davranışları ve Yaşam Kalitesi Arasındaki İlişkinin Değerlendirilmesi.

Efe H. F. , Olgun P. D. N. (2011). Kalp Yetersizliği Olan Hastalarda Dispne, Yorgunluk ve Yaşam Kalitesi Üzerine Eğitimin Etkisi. Hacettepe Üniversitesi Hemşirelik Fakültesi Dergisi. 2011; 18(1): 1-13.

Folke, C. (2016). Resilience (Republished). *Ecology and Society,* 21(4):44.

Friborg, O. , Hjemdal, J.H. , Rosenvinge, M.M. (2003). A new rating scale for adult resilience: what are the central protective resources behind healthy adjustment? *International Journal of Methods in Psychiatric Research,* 12(2), 65-76.

Friborg, O. , Barlaug, D. , Martinussen, M. , Rosenvinge, J.H. ve Hjemdal, O. (2005). Resilience in relation to personality and intelligence. *International Journal of Methods in Psychiatric Research,* 14 (1), 29-42.

Gizir, C.A. , (2007). Psikolojik sağlamlık, risk faktöreri ve koruyucu faktörler üzerine bir derleme çalışması. *Türk psikolojik Danışma ve Rehberlik Dergisi,* 28(3): 113-128.

Gök Metin Z. , Gülbahar M. Kalp Yetersizliği Semptom Durumu Ölçeğinin Türkçe Geçerlik ve Güvenirlik Çalışması. Hacettepe Üniversitesi Hemşirelik Fakültesi Dergisi. 2020; 7(2): 95-103.

Heidenreich P. A., Bozkurt B., Aguilar D., Allen L. A., Byun J. J., Colvin M. M., et al. (2022). 2022 AHA/ACC/HFSA guideline for the management of heart failure: A report of the American college of cardiology/American heart association joint committee on clinical practice guidelines. Circulation 145 (18), e895–e1032. 10.1161/CIR.0000000000001063

Isokääntä S. , Koivula K. , Honkalampi K. , Kokki H. (2018). Resilience in children and their parents enduring paediatric medical traumatic stress. *Pediatric Anesthesia,* 29(3):218-225. https://doi.org/10.1111/pan.13573.

İrban H. (2021). Hemodiyaliz tedavisi alan kronik böbrek yetmezliği hastalarında bilişsel işlevsellik ve psikolojik dayanıklılık düzeylerinin incelenmesi. Üsküdar Üniversitesi Sağlık Bilimleri Enstitüsü, Yüksek Lisans Tezi, İstanbul, (Danışman: Dr. Öğr. Üyesi Elçin BABAOĞLU).

Jernberg T, Johanson P, Held C, Svennblad B, Lindbäck J, Wallentin L, SWEDEHEART/RIKS-HIA. (2011) . Association between adoption of evidence-based treatment and survival for patients with ST-elevation myocardial infarction. JAMA. 2011;305:1677–1684.

Kahraman G, Ural D. (2004). Kalp Yetersizliği ve Şok Sendromu. Klinik Kardiyoloji. Editör: Komşuoğlu B. Nobel Tıp Kitabevleri, Kocaeli, s.377-420.

Khayyam-Nekouei, Z., Neshatdoost, H., Yousefy, A., Sadeghei, M., & Manshaee, G. (2013). Psychological Factors and Coronary Heart Disease. ARYA Atherosclerosis, 9(1), 102-111. Retrieved From: https://search.proquest.com/docview/1347455123?accountid=151252

Kılınç, G., Yıldız, E., & Kavak, F. (2019). Orjinal Makale KOAH'lı hastalarda psikolojik dayanıklılık ve yaşam doyumu arasındaki ilişki. J Psychiatric Nurs, 10(2), 111-116.

Kobasa, S. C. (1979). Stressful life events, personality and health: An inquiry into hardiness. *Journal of Personality and Social Psychology,* 37, 1-11.

Kobasa, S.C. , Maddi, S.R. , Khan, S. (1982). Hardiness and Health: A Prospective Study. *Journal of Personality and Social Psychology*, 42(1), 168-177.

Lou, Q., Liu, S., Huo, Y. R., Liu, M., Liu, S. ve Ji, Y. (2015). Comprehensive analysis of patient and caregiver predictors for caregiver burden, anxiety and depression in A lzheimer's disease. Journal of clinical nursing, 24(17-18), 2668-2678.

Maddi, S. R. (2002). The story of hardiness: Twenty years of theorizing,research, and practice. *Educational Publishing Foundation and the Society of Consulting Psychology,* 54(3), 175-185.

Maestre A, Gil V, Gallego J, Aznar J, Mora A, Martin-Hidalgo A. (2009). Diagnostic accuracy of clinical criteria for identifying systolic and diastolic heart failure:cross-sectional study. J Eval Clin Pract. 2009;15(1):60.

Olgun N, Çelik S (2022) Tüm yönleriyle İç Hastalıkları Hemşireliği. 1. Baskı, Nobel Tıp Kitabevi, Ankara.

Önal, G. (2022). Kronik Hastalığı Olan Yakınlarına Bakım Verenlerin Depresyon, Kaygı, Tükenmişlik Belirtilerinde ve Yas Düzeylerinde Sosyal Destek ve Psikolojik Dayanıklılığın Düzenleyici Rolü.

Özdemir Ü. (2017). Kalp yetersizliği hasta ve aile eğitimi. Erişim adresi: https://tkd.org.tr/KYBulteni/?makale=66

Öztürk M. (2008). Kalp Yetersizliği Hastalarında Serum Adiponektin Düzeylerinin Değerlendirilmesi. Pamukkale Üniversitesi Tıp Fakültesi, Uzmanlık Tezi, Denizli, (Danışman: Doç. Dr. D Dursunoğlu).

Psychological Factors and Coronary Heart Disease. ARYA Atherosclerosis, 9(1), 102-111.

Retrieved From: https://search.proquest.com/docview/1347455123?accountid=151252

Sağlık Bakanlığı; Sağlık Araştırmaları Genel Müdürlüğü. Türkiye Ulusal Hastalık Yükü Çalışması 2013 [National Burden of Disease Study 2013]. Ankara, Sağlık Bakanlığı yayınları. 2016.

Sakarya, D. ve Güneş, C. (2013). Van Depremi Sonrasında Travma Sonrası Stres Bozukluğu Belirtilerinin Psikolojik Dayanıklılık ile İlişkisi. Kriz Dergisi 21 (1-2-3), 25-32.

Savarese G., Stolfo D., Sinagra G., Lund L.H. (2022). Heart failure with mid-range or mildly reduced ejection fraction. Nat Rev Cardiol. 2022; 19(2): 100–116. Published online 2021 Sep 6. doi: 10.1038/s41569-021-00605-5

Sezgin, D. & Mert, H. (2015). Kalp Yetersizliği Olan Bireylerin Hemşirelik Bakımında Kanıta Dayalı Yaklaşımlar . Dokuz Eylül Üniversitesi Hemşirelik Fakültesi Elektronik Dergisi , 8 (2) , 108-118 . Retrieved from https://dergipark.org.tr/tr/pub/deuhfed/issue/46804/586892

Svanberg, P.(1998). Attachment, resilience and prevention. *Journal of Mental Health,* 7(6), 543–78.

Şahin Ü. (2019). Kardiyovasküler Hastalığı Olanlar İle Sağlıklı Bireylerin Psikolojik Dayanıklılıklarının İncelenmesi. Ege Üniversitesi Sağlık Bilimleri Enstitüsü, Yüksek Lisans Tezi, İzmir, (Danışman: Doç. Dr. Şeyda Dülgerler).

Taylor CJ, Ordóñez-Mena J.M, Roalfe A.K, Lay-Flurrie S, Jones N.R, Marshall T, Hobbs F.D.R. (2019). Trends in survival after a diagnosis of heart failure in the United Kingdom 2000–2017: population based cohort study. BMJ. 2019;364:l223.

Tokgözoğlu, L., Yılmaz, M. B., Abacı, A., Altay, H., Atalar, E., Aydoğdu, S., ... & Zoghi, M. (2015). Türkiye'de Kalp Yeter-sizliği Yol Haritası Kalp yetersizliğinin ve buna bağlı ölümlerin önlenmesi amacıyla geliştirilebilecek politikalara illişkin öneriler. TKD, 1, 31.

Toklu, H. (2020). Kalp Yetersizliği Ve Beslenme İle İlişkili Faktörler. Sağlık Bilimleri Dergisi , 29 (1), 66-70 . DOI: 10.34108/eujhs.446752

Türkiye İstatistik Kurumu (2019). Ölüm ve Ölüm Nedeni istatistikleri. Ankara. Yayım tarihi: 24.06.2020 Sayı: 33710

Ülker Tümlü G, Recepoğlu E. (2013). Üniversite akademik personelinin psikolojik dayanıklılık ve yaşam doyumu arasındaki ilişki. *Yükseköğretim ve Bilim Dergisi,* 3(3): 205-213.

Van Riet EE, Hoes A.W, Wagenaar K.P, Limburg A, Landman M.A.J, Rutten F.H. (2016). Epidemiology of heart failure: the prevalence of heart failure and ventricular dysfunction in older adults over time. A systematic review. Eur. J. Heart Fail. 2016;18:242–252.

Yıldırım, N. K., Öztürk, S. (2016). Kardiyovasküler Hastalıklarda Güncel Psikososyal Yaklaşımlar. Kardiyak Rehabilitasyon Özel Sayısı-Cardiac Rehabilitation Special Issue;7(Sup 2):60-68.

Wadhwa, D., Burman, D., Swami, N., Rodin, G., Lo, C., & Zimmermann, C. (2013). Quality of life and mental health in caregivers of outpatients with advanced cancer. Psycho-oncology, 22(2), 403–410. https://doi.org/10.1002/pon.2104

WHO (World Health Organization), 2021. Cardiovasculer Diseases, Health Issues. https://www.who.int/health-topics/cardiovascular-diseases#tab=tab_1

KAYNAKLAR

Aeberhard, C., Mayer, C., Meyer, S., Mueller, S.A., Schuetz, P., Stanga, Z., Giger, R. (2018). Effect of preoperative immunonutrition on postoperative shortterm outcomes of patients with head and neck squamous cell carcinoma. *Head & Neck,* 40, 1057-1067.

Albaugh, V.L., Pinzon-Guzman, C. ve Barbul, A. (2017). Arginine Metabolism and Cancer. *J Surg Oncol*, 115(3), 273-280.

Arends, J., Baracos, V., Bertz, H., Bozzetti, F., Calder, P.C., Deutz, N.E.P…. Weimann, A. (2017). ESPEN expert group recommendations for action against cancerrelated malnutrition. *Clinical Nutrition*, 36(5),1187-1196.

Baysal, A. (2014). Kanserden Korunma ve Kanserde Beslenme Tedavisi. İçinde E. Tüfekçi Alphan (Editör), *Hastalıklarda Beslenme Tedavisi* (s. 509-541). Ankara: Hatiboğlu Yayınevi.

Baracos, V.E. (2018). Cancer-associated malnutrition. *European Journal of Clinical Nutrition*, 72, 1255–1259.

Barajas-Galindo, D.E., Vidal-Casariego, A., Pintor-de la Maza, B., Fernández-Martínez, P., Ramos-Martínez, T., García-Arias, S… , Ballesteros-Pomar, M.D. (2020). Postoperative enteral immunonutrition in head and neck cancer patients: Impact on clinical outcomes. *Endocrinol Diabetes Nutr,* 67(1),13-19.

Buzquurz, F., Bojesen, R.D., Grube, C., Madsen, M. T. ve Gögenur, I. (2020). Impact of oral preoperative and perioperative immunonutrition on postoperative infection and mortality in patients undergoing cancer surgery: systematic review and meta-analysis with trial sequential analysis. *BJS Open,* 4, 764–775.

Castillo-Martinez, L., Castro-Eguiluz, D., Copca-Mendoza, E.T., Perez-Camargo, D.A., Reyes-Torres, C.A., Avila, E.A.D., …Cetina-Perez, L. (2018). Nutritional Assessment Tools for the Identification of Malnutrition and Nutritional Risk Associated with Cancer Treatment. *Rev Invest Clin*, 70(3), 121-125.

Cruzat, V., Rogero, M.M. , Keane KN, Curi, R, Newsholme, P. (2018). Glutamine: Metabolism and Immune Function, Supplementation and Clinical Translation. *Nutrients*, 10, 1564.

Çalapkorur, S. ve Akbulut, G. (2019). İmmünonütrisyon ve kanser. *Erciyes Üniversitesi Sağlık Bilimleri Fakültesi Dergisi*, 6(1), 93-101.

Çelik, F. ve Edipoğlu, İ.S. **(**2019). Yoğun Bakım Hastalarında Erken Enteral İmmünonütrisyon Uygulamasının Enflamatuvar Yanıta Etkisi. *Turk J Intensive Care,* 17, 88-95.

Donaldson, M.S. (2004). Nutrition and cancer: A review of the evidence for an anti-cancer diet. *Nutrition Journal*, 3,19.

Freitas, R.D.S. ve Campos, M.M. (2019). Protective Effects of Omega-3 Fatty Acids in Cancer-Related Complications. *Nutrients*, 11, 945.

Gencer, A., Özdemir, Y., Sücüllü, İ., Ülker, A.İ., Yücel, E., Akın, M.L, Yıldız, M. (2010). Majör Abdominal Kanser Cerrahisi Uygulanan Hastalarda Total Parenteral Nutrisyon ve Enteral İmmunonutrisyon Karşılaştırılması. *Trakya Univ Tip Fak Derg*, 27(4), 404-410.

GLOBOCAN 2020 Global cancer observatory: World Health Organization International Agency for Research on Cancer; 2020a. https://gco.iarc.fr/tomorrow/en/dataviz/isotype.(E.T.:13.10.2022).

GLOBOCAN 2020 Global cancer observatory: World Health Organization International Agency for Research on Cancer; 2020b. https://gco.iarc.fr/today/data/factsheets/populations/900-world-fact-sheets.pdf. (E.T.:13.10.2022).

GLOBOCAN 2020 Global cancer observatory: World Health Organization International Agency for Research on Cancer; 2020c. https://gco.iarc.fr/today/data/factsheets/populations/792-turkey-fact-sheets.pdf (E.T.:13.10.2022).

Hamza, N., Darwish, A., O'Reilly, D.A., Denton, J., Sheen, A.J., Chang, D. …, Ammori, B.J. (2015). Perioperative Enteral Immunonutrition Modulates Systemic and Mucosal Immunity and the Inflammatory Response in Patients With Periampullary Cancer Scheduled for Pancreaticoduodenectomy. *Pancreas,* 44, 41-52.

Hariharan, S. ve Dharmaraj, S. (2020). Selenium and selenoproteins: it's role in regulation of inflammation. *Inflammopharmacology*, 28, 667–695.

Kocarnik, J.M., Compton, K. , Dean, F.E., Fu W., Gaw, B.L., Harvey, J.D., ... Force, L.M. (2022). Cancer Incidence, Mortality, Years of Life Lost, Years Lived With Disability, and Disability-Adjusted Life Years for 29 Cancer Groups From 2010 to 2019: A Systematic Analysis for the Global Burden of Disease Study. *JAMA Oncol*, 8(3), 420-444.

Latino-Martel, P., Cottet, V., Druesne-Pecollo, N., Pierre, F.H.F., Touillaud, M., Touvier, M., … Ancellin, R. (2016). Alcoholic beverages, obesity, physical activity and other nutritional factors, and cancer risk: A review of the evidence. *Critical Reviews in Oncology/Hematology*, 99, 308–323.

Lyra, M.M.F., Meira, J.E.C., Guedes, G.S., ve Bueno, N.B. (2021). Immunonutrition in head and neck cancer: Systematic review and metanalysis of its clinical and nutritional effects. *Clinical Nutrition ESPEN,* 41, 30-41.

Machon, C., Thezenas, S., Dupuy, A.M., Assenat, E., Michel, F., Mas, E. …Cristol, J.P. (2012). Immunonutrition before and during radiochemotherapy:improvement of inflammatory parameters in head and neck cancer patients. *Support Care Cancer*, 20, 3129–3135.

Mariette, C. (2015). Immunonutrition. *Journal of Visceral Surgery*, 152, 1, S14-S17.

McClave, S.A., Kozar, R., Martindale, R.G., Heyland, D.K., Braga, M., Carli, F., …Wischmeyer, P.E. (2013). Summary Points and Consensus Recommendations From the North American Surgical Nutrition Summit. *Journal of Parenteral and Enteral Nutrition*, 37, 99S–105S.

Mimatsu, K., Fukino N, Ogasawara, Y., Saino, Y., ve Oida, T. (2017). Effects of Enteral Immunonutrition in Esophageal Cancer. *Gastrointest Tumors*, 4, 61–71.

Muscaritoli, M., Arends, J., Bachmann, P., Baracos, V., Barthelemy, N., Bertz, H., Bozzetti, F., vd., (2021). ESPEN practical guideline: Clinical Nutrition in cancer. *Clinical Nutrition*. 40, 2898-2913.

O'leary, M.J. ve Coakley, J.H. (1996). Nutrition and immunonutrition. *British Journal of Anaesthesia,* 77, 118–127.

Philpott, M. ve Ferguson, L.R. (2004). Immunonutrition and cancer. *Mutation Research*, 551, 29–42.

Polat P, Tengilimoğlu-Metin, M.M, Kızıl M. (2016). Cerrahi Kanserli Hastalarda İmmünonütrisyonun Etkinliği. *H.Ü. Sağlık Bilimleri Fakültesi Dergisi*, 3(3), 1-16.

Probst, P., Ohmann, S., Klaiber, U., Hüttner FJ, Billeter AT, Ulrich A, … Diener M. K. (2017). Meta-analysis of immunonutrition in major abdominal surgery. *BJS,* 104, 1594-1608.

Song GM, Tian X, Liang H, Yi LJ, Zhou JG, Zeng Z, … Wang, Y. (2015). Role of Enteral Immunonutrition in Patients Undergoing Surgery for Gastric Cancer. *Medicine*, 94(31), e1311.

Sung, H., Ferlay, J., Siegel, R.L., Laversanne, M., Soerjomataram, I., Jemal, A., Freddie Bray. (2021). Global Cancer Statistics 2020: GLOBOCAN Estimates of Incidence and Mortality Worldwide for 36 Cancers in 185 Countries. *Ca Cancer J Clin*, 71, 209–249.

Sunpaweravong, S., Puttawibul, P., Ruangsi, S., Laohawiriyakamol, S., Sunpaweravong, P, Sangthawan D, … Geater A. (2014). Randomized Study of Antiinflammatory and Immune- Modulatory Effects of Enteral Immunonutrition During Concurrent Chemoradiotherapy for Esophageal Cancer, *Nutrition and Cancer,* 66,1, 1-5.

T.C. Sağlık Bakanlığı Halk Sağlığı Genel Müdürlüğü, 2017 Yılı Türkiye Kanser İstatistikleri. https://hsgm.saglik.gov.tr/tr/kanser-istatistikleri/yillar/2017-turkiye-kanser-i-statistikleri.html (E.T.:20.10.2022).

Türkiye İstatistik Kurumu (TÜİK), Ölüm ve Ölüm Nedeni İstatistikleri, 2019, Sayı: 33710, 24 Haziran 2020. https://data.tuik.gov.tr/Bulten/Index?p=Olum-ve-Olum-Nedeni-Istatistikleri-2019-33710 (E.T.:20.10.2022).

Uzdil, Z. ve Saka, M. (2020). Yağ Asitlerinin İnflamasyonla İlişkili Süreçlere Etkisinin Değerlendirilmesi. *Bes Diy Derg*, 48(2), 68-74.

Vasson, M.P., Talvas, J., Perche, O., Dillies, A.F., Bachmann, P., Pezet, D., … Bouteloup, C. (2014). Immunonutrition improves functional capacities in head and neck and esophageal cancer patients undergoing radiochemotherapy: A randomized clinical trial. *Clinical Nutrition,* 33, 204-210.

Wong, C.S. ve Aly E.H. (2016). The effects of enteral immunonutrition in upper gastrointestinal surgery: A systematic review and meta-analysis. *International Journal of Surgery*, 29,137-150.

Weimann A, Braga M, Carli F, Higashiguchi T, Hübner M, Klek S, … Singer, P. (2021). ESPEN practical guideline: Clinical nutrition in surgery. *Clinical Nutrition*, 40, 4745-4761.

Yıldız, S.Y., Yazıcıoğlu, M.B., Tiryaki, Ç., Çiftçi, A., Boyacıoğlu, Z., Özyıldız M, … Subaşı, Ö. (2016). The effect of enteral immunonutrition in upper gastrointestinal surgery for cancer: a prospective study. *Turk J Med Sci*, 46, 393-400.

Yu, K., Zheng, X., Wang, G., Liu, M., Li, Y., Yu, P., … Wang, C. (2020). Immunonutrition vs Standard Nutrition for Cancer Patients:A Systematic Review and Meta-Analysis. *Journal of Parenteral and Enteral Nutrition*, 44, 742-767.

Zapatera B, Prados A, Gómez-Martínez S, Marcos A. (2015). Immunonutrition: methodology and applications. *Nutr Hosp,* 31(3):145-154.

KAYNAKÇA

Adult Congenital Heart Assoclation. (2008). The Heart and Its Electrical System. https://www.achaheart.org/your-heart/educational-qas/living-with-chd/the-hearts-electrical-system/ (E.T.: 18.10.2022).

Babaev, A., Frederick, P.D., Pasta, D.J., Every, N., Sichrovsky, T., Hochman, J.S. (2005). Trends in Management and Outcomes of Patients with Acute Myocardial Infarction Complicated By Cardiogenic Shock. *JAMA,* 294(4), 448-454.

Başel, H., Hazar, A., Mordeniz, C., Dostbil, A., Taşdemir, E.M., Odabaşı, D., Çomaklı, H., Kapan, Ş., Karadağ Kutlu, M. (2009). Biodegradable Ring ve De Vega Annuloplasti ile Triküspit Yetmezlik Tamir Sonuçlarımız. *Türkiye Klinikleri,* 21(3), 376-381.

Bond, A.E., Bolton, B., Nelson, K. (2004). Nursing Education and Implications for Left Ventricular Assist Device Destination Therapy. *Prog Cardiovasc Nurs,* 19(3), 95-101.

Charles, J., Mullany, M.B. (2003). Coronary Artery Bypass Surgery. *Circulation,* 107(3), 21-22.

Colbert, B., Ankey, J., Lee, K., Steggall, M., Dingle, M. (2013). *Anatomy and Physiology: From Secience to life.* Wiley, Hoboken, NJ.

Curran, T., Sheppard, G. (2011). Centerbury District Health Board. Module 1: Anatomy and Physiology of the Heart. https://edu.cdhb.health.nz/Hospitals-Services/AToZ/PublishingImages/Pages/Education-and-Development/Module%201%20-%20Anatomy%20and%20Physiology%20of%20the%20Heart%20(2).pdf (E.T.: 18.10.2022).

Anaesthesia for Off-pump Coronary Artery Surgery. Continuing Education in Anaesthesia*, Critical Care & Pain*, *6*(2), 60-62.

Demirkıran, G., Uzun, Ö. (2012). Koroner Arter Bypass Greft Ameliyatı Geçiren Hastaların Taburculuk Sonrası Öğrenim Gereksinimleri. *Ege Üniversitesi Hemşirelik Fakültesi Dergisi*, 28(1), 1-12.

Dentlinger, N., Ramding, V. (2015). *Dahili ve Cerrahi Hastalıklar Hemşireliği* (Çev. Sevim Çelik ve Öznur Usta Yeşilbalkan). Ankara, Nobel Tıp Kitapevi. 83-114.

Güleç, S. (2011). Kalp Damar Hastalığı Riskinin Belirlenmesi, İçinden Ç Erol (Editör) İç Hastalıkları Kardiyoloji (s. 74). Ankara: Akademisyen Kitapevi.

Göz, M., Andaç, M.H., Selli, C., Aydın, S., Demir, D. (2009). Atan Kalpte Minimal İnvaziv Aksillokoroner Bypass Greftleme: Orta Dönem Sonuçlar. *Türk Göğüs Kalp Damar Cerrahisi Dergisi,* 18(2), 83-87.

Guyton, A. C., Hall, J. E. (2007). *Tıbbi fizyoloji*. (çev. Çavuşoğlu, H., Yeğen, B. Ç., Aydın, Z., Alican, İ.). Ankara: Nobel Tıp Kitapevleri.

Gülcüklü Aydın, G. (2006). Atan Kalpte Koroner Arter Baypas Greft Operasyonlarında Torakal Epidural Analjezinin Hasta Konforu ve Miyokardın Korunması Üzerine Etkileri. Uzmanlık Tezi. İstanbul. Siyami Ersek Göğüs, Kalp ve Damar Cerrahisi Eğitim ve Araştırma Hastanesi Anesteziyoloji ve Reanimasyon Kliniği.

Güler, M., Uzun, K., Eren, E., Toker, M. E., Kaya, E., Göksedef, D., Yakut, C. (2005). Nativ Valv Endokarditli Hastada Antibiotic-Preserved Homogreftler ile Aort Kökü ve Mitral Valv Replasmanı. *Turkish J Thorac Cardiovasc Surg*, *13*, 156-158.

Gür, A.K., Eker, E., Akyol, A., Akdağ, S., Kolcu, Z., Odabaşı, D., Uçar, H. (2014). Kliniğimizde Açık Kalp Operasyonlarındaki İntra Aortik Balon Kullanımı. *Harran Üniversitesi Tıp Fakültesi Dergisi,* 11(1), 10-14.

Hammon, J.W., Hines, M.H. (2018). Chapter 13: Extracorporeal Circulation. İçinden L.H. Cohn, D.H. Adams (editörler) Cardiac Surgery in Adult. United States: Adobe Garamond Pro by Cenveo.

Hillis, A., Smith, P.K., Anderson, J.A., Bittl, J.A., Bridges, H.R., Byrne, J.G., Cigarroa, J.A., DiSesa, V.J.,. Hiratzka, L.F., Hutter, A.M., Jessen, M.E., Keeley, E.C., Lahey, S.J., Lange, R.A., London, M.J., Mack, M.J. Patel, M.R., Puskas, J.D., Sabik, J.F., Selnes, O., Shahian, D.M., Trost, J.C., Winniford, M.D. (2011). 2011 ACCF/AHA Guideline for Coronary Artery Bypass Graft Surgery. *JACC,* 58(24), 653-735.

Hochman, J.S., Buller, C.E., Sleeper, L.A., Boland, J., Dzavik, V., Sanborn, T.A., Godfrey, E., White, H.D., Lim, J., LeJemtel, T. (2000). Cardiogenic Shock Complicating Acute Myocardial İnfarction--Etiologies, Management and Outcome: A Report From The SHOCK Trial Registry. *JACC,* 36(3):1063-1070.

Bonchec, L.I., Ullyot, DJ. (1998). Minimally Invasive Coronary Bypass. Circulation, 98(6), 495-497.

Mavioğlu, L., Mungan, U., Özeke, Ö., Ertan, Ç., Özatik, M.A. (2013). Atipik Tutulum Gösteren Buerger Hastalığı (Tromboanjitis Obliterans): Olgu Sunumu. *Türk Göğüs Kalp Damar Cerrahisi Dergisi,* 21(4), 1039-1042.

Modi, P., Rodriguez, E., Chitwood, W.R. (2009). Robot-Assisted Cardiac Surgery. *Interactive CardioVascular and Thoracic Surgery,* 9, 500–505.

Özcan, H. (2008). Açık Kalp Ameliyatı Sonrası Hemşireler Tarafından Verilen Taburculuk Eğitiminin Hastalar Tarafından Kullanılma Oranları. Yüksek Lisans Tezi. Edirne: Trakya Üniversitesi Sağlık Bilimleri Enstitüsü.

Paiva, L., Providencia, R., Barra, S., Dinis, P., Faustino, A.C., Gonçalves, L. (2015). Universal Definition of Myocardial Infarction: Clinical Insights. *Cardiology,* 131(1), 13–21.

Peate, I., Nair, M. (2014). Kalp Sistemi. İçinden TV Peker, D. Erbaş (Editörler). *Hemşirelik Öğrencileri İçin Anatomi ve Fizyolojinin Temelleri* (s. 302-303). Ankara: Palme Yayıncılık.

Press, C.P., Rosser, J.H., Parnel, A.D. (2015). Postoperative Care of The Adult Cardiac Surgical Patient. *Anaesthesia & Intensive Care Medicine,* 16(10), 512-523.

Rannini, V., Dianzani, U., Rosa, E. (2001). Anatomi Atlası (Editörler: Feridun Vural, Kaya Özkuş, Akkın Salih Murat, Ercan Tanyeli, E. Zeynep Vural) (s. 92-138). İstanbul: Birol Basın Yayın Dağ. Ve Tic. Lit. Şti.

Demircin, M. (2013). Kalp Cerrahisi. İçinden İ Sayek (Editör). *Temel Cerrahi*, (s. 2567-2623). Ankara: Güneş Tıp Kitapevi.

The National Acedemies Press. (2010). Chapter: 12 Valvular Heart Disease, http://www.nap.edu/read/12940/chapter/15 (E.T.: 18.11.2021)

Türkiye İstatistiksel Kurumu (TUİK) (2014). Ölüm nedeni istatistikleri. http://www.tuik.gov.tr/PreHaberBultenleri.do?id=18855. (E. T.: 18.11.2022)

Türkmen, E., Güven, G.S. (2010). Kardiyovasküler Hastalıklardan Primer Korunma Esasları. *Hacettepe Tıp Dergisi*, 41(3), 179-185.

Vainrib, A.F., Moses, M.J., Benenstein, R.J., Reyentovich, A., Williams, M.R., Slater, J.N., Saric, M. (2016). Multimodality Imaging of Bioprosthetic Percutaneous Balloon Valvuloplasty Followed by Valve-in-Valve Implantation for Mitral Stenosis Due to Commissural Leaflet Fusion. *JACC: Cardiovascular Interventions,* 9 (5), 43-45.

Vural, MK, Öz MC. (1999). Kalıcı Amaçlı Sol Ventrikül Destek Cihazlar. *Turkish Journal of Thoracic And Cardiovascular Surgery*, 7(5), 393-401.

World Health Organization (WHO). (2014). Global Status Report on Noncommunicable Diseases, file:///C:/Users/Acer/Downloads/Global%20status%20report%20on%20NCDs%202014-51b.pdf

Yetkin, U., Gürbüz, A. (2002). Raynaud Fenomenine Güncel Yaklaşım. *Türk Göğüs Kalp Damar Cerrahisi Dergisi,* 10, 56-62.

KAYNAKLAR

Abourachid A, Herrel A, Decamps T, Pages F, Fabre AC, Hoorebeke LV, Adriaens D, Amado MAG (2019).: Hoatzin nestling locomotion: Acquisition of quadrupedal limb coordination in birds, *Abourachid et al., Sci. Adv. 5*.

Akbaba G. (1995).: *Hırçın Erkekleri, Barışçıl Dişileri ile Kemikli Balıklar*, Bilim ve Teknik.

Arıkan H., Ayaz D. (2015).: *Biyoloji Tarihi ve Evrim*, Umuttepe Yayınları

Aslan Ş. Üriner Sistem. İçinde: Aslan Ş. (Ed). (2018).: *Kanatlı Histolojisi*. 1. Baskı sf. 94. Dora Basım Yayın, Bursa.

Ateş K. (2009) *Dünü ve bugünüyle evrim kuramı.* İçinde: Ateş K.(Ed): *Dünü ve Bugünüyle Evrim Teorisi*. 1. Baskı sf:15-25. Evrensel Basım Yayın.

Bakırcı ÇM. (2018). *Evrim Kuramı ve Mekanizmaları –Evrimin Temelleri ve Nasıl İşlediği Üzerine-*. 3. Basım, Ginko Bilim.

Bakker RT. (1972).: *Anatomical and ecological evidence of endothermy in dinosaurs*. Nature 238, 81–85.

Bakker RT. (1986).: *The Dinosaur Heresies* (New York: William Morrow).

Banu H., Prasad KP. (2017).: Role of Plasmids in Microbiology. *J Aquac Res Development* 8:1

BC Livezey, RL Zusi (2007).: Higher-order phylogeny of modern birds (Theropoda, Aves: Neornithes) based on comparative anatomy. II. Analysis and discussion, *Zool. J. Linn. Soc*., 149, pp. 1-95

Benson RBJ, Butler RJ, Carrano MT, O'Connor PM. (2012).: Air-filled postcranial bones in theropod dinosaurs: physiological implications and the 'reptile'-bird transition*, Biol. Rev. Camb. Philos. Soc., 87*, pp. 168-193

Brian K. McNab. (1994).: Energy Conservation and the Evolution of Flightlessness in Birds, *The American Naturalist*, Vol.44, No:4

Britt BB. (1993).: Pneumatic postcranial bones in dinosaurs and other archosaurs. PhD thesis, University of Calgary

Brusatte SL, Benton MJ, Desojo JB, Langer MC. (2010b).: The higher-level phylogeny of Archosauria (Tetrapoda: Diapsida) *J. Syst. Palaeontol*., pp. 3-47

Brusatte SL, Lloyd GT, Wang SC, Norell MA (2014).: Gradual assembly of avian body plan culminated in rapid rates of evolution across the dinosaur-bird transition*, Curr. Biol*., 24 , pp. 2386-2392

Brusatte SL, Nesbitt SJ, Irmis RB, Butler RJ, Benton MJ, Norell MA. (2010a).: The origin and early radiation of dinosaurs, *Earth Sci. Rev*., 101, pp. 68-100

Burmeister AR. (2015).: Horizontal Gene Transfer, Evolution, *Medicine, and Public Health* pp. 193–194

Campbell N., Reece JB. (2008): *Biyoloji (Türkçe Çeviri)*, Palme Yayıncılık

Chen, P., Dong, Z., and Zhen, S. (1998).: An exceptionally well-preserved theropod dinosaur from the Yixian Formation of China*. Nature* 391, 147–152.

Chiappe LM., Dyke GJ. (2006).: The early evolutionary history of birds, *J Paleont. Soc. Korea*. Vol. 22, No. 1, p. 133-151

Demirsoy A. (1999). *4,5 Milyar Yıl Önceden Günümüze Canlılığın Evrimi*, Bilim ve Teknik

Duncker HR. (1971).: *The lung air sac system of birds*, Adv. Anat. Emb. Cell Biol., 45 , pp. 1-171

Elliott KH, Ricklefs RE, Gaston AJ, Hatch SA, Speakman JR, Davoren GK. (2013).: High flight costs, but low dive costs, in auks support the biomechanical hypothesis for flightlessness in penguins, *PNAS, 110 (23)* 9380-9384; https://doi.org/10.1073/pnas.1304838110

Elliott KH, Shoji A, Campbell KL, Gaston AJ (2010).: Oxygen stores and foraging behavior of two sympatric, planktivorous alcids. *Aquat Biol* 8:221–235.

Encyclopedia Britannica. (2011). *Evolution*. Encyclopedia Brittannica Online.

Erickson GM, Rogers KC, Yerby SA.(2001): Dinosaurian growth patterns and rapid avian growth rates *Nature,* 412 (2001), pp. 429-433

Farmer CG, Sanders K. (2010).: Unidirectional airflow in the lungs of alligators*, Science*, 327, pp. 338-340

Freeman S., Herron JC. (2009). *Evrimsel Analiz (Türkçe Çeviri)*. 3. Baskı, Palme Yayıncılık

Futuyma DJ. (2008). *Evrim (Türkçe Çeviri)*, Palme Yayıncılık

Garner JP, Taylor GK, Thomas ALR. (1999).: On the origins of birds: The sequence of character acquisition in the evolution of avian flight*. Proceedings of the Royal Society of London* B 266: 1259-1266

Gauthier JA. (1986).: Saurischian monophyly and the origin of birds*. Memories of the California Academy of Science*s 8: 1-55

Gluckman P., Beedle A., Hanson M. (2012) : *Evrimsel Tıbbın İlkeleri. (Türkçe Çeviri)* 1. Baskı, Palme Yayıncılık.

Güçlü S., Albayrak G., Deveci A., Ekmekçi A. (2014).: Evrimin Moleküler İzleri ve Kanıtları. *J Ist. Faculty Med.* 77(2).

Herron MD, Desnitskiy AG. (2010).: Michod RE. Evolution of developmental programs in Volvox (Chlorophyta) *J. Phycol*.;46:316–324.

Huxley TH (1868*).:* On the animals which are most nearly intermediate between birds and reptiles*, Ann. Mag. Nat. Hist*, 2 (1868), pp. 66-75

Kampourakis K. (2014).: *Understanding Evolution*, Cambridge University Press

Kirk DL. (2005).: A twelve-step program for evolving multicellularity and a division of labor. *BioEssays*, 27:299–310

Makovicky PJ, Zanno LE. (2011).: Theropod diversity and the refinement of avian characteristics G. Dyke, G. Kaier (Eds.), Living Dinosaurs, *Wiley, Hoboken, NJ* , pp. 9-29

Mayr G (2017).: *Avian Evolution. The fossil record of birds and its paleobiological significance.* Chichester, West Sussex: John Wiley&Sons, Inc.

McNab BK (1994).: Energy conservation and the evolution of flightlessness in birds*. Am Nat*, 144(4):628–642.

McNab BK, Ellis HI (2006).: Flightless rails endemic to islands have lower energy expenditure and clutch sizes than flighted rails on islands and continents. *Comp Biochem Physiol* A 145(3):295–311

Nesbitt SJ. (2011).: The early evolution of archosaurs: relationships and the origin of major clades Bull. *Am. Mus. Nat. Hist*., 352 , pp. 1-292

Norell MA, Xu X. (2005).: Feathered dinosaurs. *Annual review of earth and planetary sciences* 33: 277-299

O'Connor PM, Claessens LPAM. (2005).: Basic avian pulmonary design and flow-through ventilation in non-avian theropod dinosaurs, *Nature*, 426 (2005), pp. 253-256

Ostrom JH. (1969).: Osteology of Deinonychus antirrhopus, an unusual theropod from the Lower Cretaceous of Montana. Bull. Peabody Mus. *Nat. Hist*. 30, 1–165.

Owen R. (1863).: On the Archeopteryx of von Meyer, with a description of the fossil remains of a long-tailed species*,* from the lithographic stone of Solenhofen. *Phil. Trans. R. Soc. Lond*. 153, 33–47.

Padian K, Chiappe LM. (1998).: The origin and early evolution of birds *Biol. Rev*., 73 , pp. 1-42

Padian K, de Ricqles, Horner JR. (2001).: Dinosaurian growth rates and bird origins *Nature*, 412 , pp. 405-408

Palmer D., Barrett P. (2010).: *Evrim Atlası*, Türkiye İş Bankası Kültür Yayınları

Pennycuick CJ (2008).: Modelling the Flying Bird. Theoretical Ecology Series, *Academic, New York*, Vol 5

Prum RO. (2002).: Why ornithologists should care about the theropod origins of birds. *The Auk* 119: 1-17.

Ricklefs RE. (1998).: Evolutionary theories of aging: Confirmation of a fundamental prediction, with implications for the genetic basis and evolution of life span. *Am Nat* 152(1):24–44.

S.L. Brusatte, R.J. Butler, P.M. Barrett, M.T. Carrano, D.C. Evans, G.T. Lloyd, P.D. Mannion, M.A. Norell, D.J. Peppe, P. Upchurch, T.E. Williamson. (2015).: The extinction of the dinosaurs, *Biol. Rev. Camb. Philos. Soc*., 90, pp. 628-642

Sakınç M. (2019).: *Yaşamın Evriminde Kritik Zaman Kambriyen: Neden, Niçin, Nasıl?,* Bilim ve Ütopya sayı:306

Sakınç, M., (2006).: *Jeoloji ve Biyolojik Evrim iç içe*: Yerin Evrimi. Bilim ve Gelecek Dergisi. 26, 8-33.

Schachner ER, Cieri RL, Butler JP, Farmer CG. (2014*).:* Unidirectional pulmonary airflow patterns in the savannah monitor lizard, *Nature,* 506 , pp. 367-370

Sereno PC, Martinez RN, Wilson JA, Varricchio DJ, Alcober OA, Larsson HC. (2008).: Evidence for avian intrathoracic air sacs in a new predatory dinosaur from Argentina, *PLoS One*, 3 , p. e3303

Stedman NL., Garner MM. (2018).: Chondrichthyes in: Pathology of Wildlife and Zoo Animals. sf. 1003-1016, *Academic Press*.

Xu X, Guo Y. (2009).: The origin and early evolution of feathers: insights from recent paleontological and neontological data, *Vert. PalAsiatica*, 47, pp. 311-329

Xu X, Zhou Z, Dudley R, Mackem S, Chuong CM, Erickson GM, Varricchio DJ. (2014).: *An* integrative approach to understanding bird origins *Science*, 346 , p. 1253293

Zimmer C. (2000).: *In Search of Vertebrate Origins: Beyond Brain and Bone*, Science

https://museum.wales/articles/2011-10-13/Archaeopteryx---the-missing-link-between-dinosaurs-and-birds / E.T:11.08.2020

https://schaechter.asmblog.org/schaechter/2010/11/the-flying-cow.html E.T: 19.08.2020

https://www.mdpi.com/2076-3263/2/3/157/htm E.T: 20.08.2020

http://terranature.org/moa.htm E.T: 13.01.2021

https://commons.wikimedia.org/wiki/File:Archaeopteryx_lithographica.JPG E.T: 19.08.2021

KAYNAKLAR

Ahmedzai SH, Costa A, Blengini C, Bosch A, Sanz-Ortiz J, et.al. A New International Framework for Palliative Care. European Journal of Cancer 2004; 40: 2192-2200.

Amerika Hospis ve Palyatif Bakım Ulusal Koalisyonu. (2018) Clinical Practice Guidelines for Quality Palliative Care.https://www.nationalcoalitionhpc.org/wp-content/uploads/2020/07/NCHPC-NCPGuidelines_4thED_web_FINAL.pdf (16.11.2022).

Aslan, Y. (2020). "Türkiye'de ve Dünya'da palyatif bakım modellerine genel bakış", Anadolu Güncel Tıp Dergisi, 2(1), 19-27. DOI: 10.38053/agtd.632674

Baker Rogers J, Modi P, Minteer JF. Dyspnea in Palliative Care. [Updated 2022 May 1]. In: StatPearls [Internet]. Treasure Island (FL): StatPearls Publishing; 2022 Jan-. Available from: https://www.ncbi.nlm.nih.gov/books/NBK526122/

Bashashati, M. & McCallum, R. (2014). Neurochemical mechanisms and pharmacologic strategies in managing nausea and vomiting related to cyclic vomiting syndrome and other gastrointestinal disorders. European Journal of Pharmacology, 772, p 79.

Breitbart, W. (2014) Psychosocial palliative care, USA: Oxford University Press.

British Pain Society. (2010). Cancer Pain Management: A Perspective from the British Pain Society, Supported by the Association for Palliative Medicine and the Royal College of General Practitioners. Retrieved from: https://www.britishpainsociety.org/static/uploads/resources/files/book_cancer_pain.pdf erişim 16.11.2022 s:20:57

Bywater J, et al. In 'Green Book', Pain, Wessex Palliative Physicians, 1st Ed. 2014:4–24.

Delgado-Guay, M., vd., Symptom distress in advanced cancer patients with anxiety and depression in the palliative care setting. 2009. 17(5): p. 573-579.

Elçigil A (2012). Palyatif Bakım Hemşireliği. Gülhane Tıp Derg 2012; 54: 329-334

Gysels M, Reilly CC, Jolley CJ, Pannell C, Spoorendonk F, Moxham J, Bausewein C, Higginson IJ. Dignity Through Integrated Symptom Management: Lessons From the Breathlessness Support Service. J Pain Symptom Manage. 2016 Oct;52(4):515-524.

Herdman, T., Kamitsuru, S. (2017). NANDA international nursing diagnoses: Definitions & classification 2018-2020 (11th ed.). Thieme Publishers

Hirst JM. Overview of Insomnia in Palliative Care. In: UpToDate. Block SD, et al, eds. Waltham, MA: UpToDate, Inc.; Updated May 26, 2021.

Hugel H, et al. The prevalence, key causes, and management of insomnia in palliative care patients. J Pain Symptom Manage. 2004;27(4):316.

International Association for the Study of Pain. (2017, December 14). IASP terminology. https://www.iasp-pain.org/Education/Content.aspx?ItemNumber=1698 ↲ Milne Open Textbooks. 11.

Jump up to aSepulveda C, Marlin A, Yoshida T, Ullrich A (August 2002). "Palliative Care: the World Health Organization's global perspective". Journal of Pain and Symptom Management. 24 (2): 91–96. doi:10.1016/S0885-3924(02)00440-2. PMID 12231124

Joranson DE, Rajagopal MR, Gilson AM. Improving Access to Opioid Analgesics for Palliative Care in India. 2002;24(2):152–159

Kabalak AA, Öztürk H ve Çağıl H. (2013). Yaşam sonu bakım organizasyonu; palyatif bakım. Yoğun Bakım Dergisi. 2013;11(2):56- 70.

Kamal AH, Maguire JM, Wheeler JL, et al. Dyspnea review for the palliative care professional: treatment goals and therapeutic options. J Palliat Med 2012;15(1):106-14.

Kahveci, K., Gökçınar, D. (2014) Palyatif Bakım. İstanbul. Nobel Tıp Kitapevi.

Kangalgil BG, Bekiroğlu S. (2021) ''Palyatif Bakımda Psikososyal Destek Hizmetlerinin Önemi" Çalışma ve Toplum Ekonomi ve Hukuk Dergisi, 2021/4 (71). ISSN1305-2837

Klepstad, P, Kaasa, S., Cherny, N., Hanks, G. & de Conno, F. (2005). Pain and pain treatments in European palliative care units: A cross-sectional survey from the European Association for Palliative Care Research Network. Palliative Medicine, 19(6), 477-484.

Kocatepe, Vildan & Can, Gulbeyaz. (2021). Dispne Yönetiminde El Fanının Etkisi. Acibadem Universitesi Saglik Bilimleri Dergisi. 12. 537-544. 10.31067/acusaglik.850627.

Kolva E, Rosenfeld B, Pessin H, Breitbart W, Brescia R. Anxiety in terminally ill cancer patients. J Pain Symptom Manag. 2011;42:691–701.

Kvale EA, Shuster JL. Sleep disturbance in supportive care of cancer: a review. J Palliat Med. 2006 Apr;9(2):437-50.

Langemo, Diane K. PhD, RN, FAAN; Black, Joyce PhD, RN, CWCN, CPSN and the National Pressure Ulcer Advisory Panel. Pressure Ulcers in Individuals Receiving Palliative Care: A National Pressure Ulcer Advisory Panel White Paper©. Advances in Skin & Wound Care: February 2010 - Volume 23 - Issue 2 - p 59-72 doi: 10.1097/01.ASW.0000363502.84737.c8

Lorenz, K.A., Lynn, J., Dy, S.M., Shugarman, L.R., Wilkinson, A., Mularski, R.A., Morton, S.C., Hughes, R.G., Hilton, L.K., Magoline, M., Rhodes, S.L., Rolon, C., Sun, V.C. & Shekelle, P.G. (2008). Evidence for improving palliative care at the end of life: A systematic review. Annals of Internal Medicine, 148(2), 147-159.

Lowey, Susan E., "Nursing Care at the End of Life: What Every Clinician Should Know" (2015).

Mercadante S, et al. Sleep Disturbances in Patients with Advanced Cancer in Different Palliative Care Settings. J Pain Symptom Manage. 2015 Dec;50(6):786-92.

Mularski RA, Reinke LF, Carrieri-Kohlman V, Fischer MD, Campbell ML, Rocker G, et al. An official American Thoracic Society workshop report: assessment and palliative management of dyspnea crisis. Ann Am Thorac Soc. 2013; 10(5): 98-S106. http://dx.doi.org/10.1513/ AnnalsATS.201306-169ST

O'Donnell DE, Elbehairy AF, Berton DC, Domnik NJ, Neder JA. Advances in the Evaluation of Respiratory Pathophysiology during Exercise in Chronic Lung Diseases. Front Physiol. 2017;8:82.

Onyeka, T.C. vd., Psychosocial issues in palliative care: A review of five cases. 2010. 16(3): p. 123.

Pasero, C., & MacCaffery, M. (2010). Pain assessment and pharmacological management (1st ed.). Mosby.

Phillips C, Polakoff D, Maue SK, Mauch R. Assessment of constipation management in long-term care patients. J Am Med Dir Assoc. 2001;2:149–54.

Ratini M. Pain Medications for Palliative Care, WebMD Medical Reference. 2017 PMid:28874624.

Rayner, L., vd, The detection of depression in palliative care. 2009. 3(1): p. 55-60.

Reilly CC, Bausewein C, Pannell C, Moxham J, Jolley CJ, Higginson IJ. Patients' experiences of a new integrated breathlessness support service for patients with refractory breathlessness: Results of a postal survey. Palliat Med. 2016 Mar;30(3):313-22

Salins NS, Crawford GB. Intrathecal Analgesia and Palliative Care: A Case Study. Indian J Paliat Care. 2010;16(1):44–47. https://doi.org/10.4103/0973-1075.63134. PMid:20859471. PMCid: PMC2936082.

Sertöz, Ö. Ö. (2017). "Palyatif Bakımda Hasta Açısından Psikiyatrik Semptomlara Yaklaşımın Temelleri", Turkiye Klinikleri J Anest Reanim-Special Topics, 10(1), 79-86.

Sholjakova M, Durnev V, Kartalov A, Kuzmanovska B. Pain Relief as an Integral Part of the Palliative Care. Open Access Maced J Med Sci. 2018 Apr 6;6(4):739-741. doi: 10.3889/oamjms.2018.163. PMID: 29731950; PMCID: PMC5927513.

Susan E. Lowey, Nursing Care at the End of Life: What Every Clinician Should Know. ISBN 13: 9781942341192

Spencer R, Nilsson M, Wright A, Pirl W, Prigerson H. Anxiety disorders in advanced cancer patients: correlates and predictors of end-of-life outcomes. Cancer. 2010;116:1810–9.

Swan F, Booth S. The role of airflow for the relief of chronic refractory breathlessness. Curr Opin Support Palliat Care. 2015; 9(3): 206-11. http://dx.doi.org/10.1097/SPC.0000000000000160

Takaoka, M., Igarashi, A., Futami, A. vd.. Management of constipation in long-term care hospitals and its ward manager and organization factors. BMC Nurs 19, 5 (2020). https://doi.org/10.1186/s12912-020-0398-z

Tvistholm N, Munch L, Danielsen AK. Constipation is casting a shadow over everyday life - a systematic review on older people's experience of living with constipation. J Clin Nurs. 2017;26:902–14.

Wiffen PJ, Derry S, Moore RA. Impact of morphine, fentanyl, oxycodone or codeine on patient consciousness, appetite and thirst when used to treat cancer pain. Cochrane Database of Systematic Reviews. 2014;5:CD011056. https://doi.org/10.1002/14651858.CD011056.

Wilson KG, Chochinov HM, Skirko MG, Allard P, Chary S, Gagnon PR, et al. Depression and anxiety disorders in palliative cancer care. J Pain Symptom Manag. 2007;33:118–29.

World Health Organization (www.who.int) and UNAIDS (www.unaids.org) websites 2005 www.hospiceinformation.info/factsandfigures.asp.

Yennurajalingam S, et al. Patient-reported sleep disturbance in advanced cancer: frequency, predictors, and screening performance of the Edmonton Symptom Assessment System sleep item. BMJ Support Palliat Care. 2017;7(3):274.

Zadeh RS, Eshelman P, Setla J. & Sadatsafavi H. "Strategies to improve quality of life at the end of life: interdisciplinary team perspectives", Am J Hosp Palliat Care, 35, 411–6.

Zhukovsky D (2019). Primer of Palliative Care. American Association of Hospice and Palliative Medicine. ISBN 9781889296081.

KAYNAKÇA

Alkan Ş. B, Rakıcıoğlu N. (2020). Demans ve Polifenoller. *Sağlık ve Toplum*, 30(3), 11- 20.

Antonini, M., Lo Conte, M., Sorini, C., & Falcone, M. (2019). How the Interplay Between the Commensal Microbiota, Gut Barrier Integrity, and Mucosal Immunity Regulates Brain Autoimmunity. *Frontiers in immunology*, *10*, 1937. https://doi.org/10.3389/fimmu.2019.01937

Aslan Ş. (2018). Tek atak ve tekrarlayan depresyon tanılı hastalarda total antioksidan seviyesi (tas), total oksidan seviyesi (tos) ve sitokin düzeylerinin karşılaştırılması ile ilaç etkisinin değerlendirilmesi (Uzmanlık tezi). Denizli, Pamukkale Üniversitesi

Bayır Güneş A, Aksoy A, Koçyiğit A. (2018). The Importance of Polyphenols as Functional Food in Health. *Bezmialem Science*. DOI: 10.14235/bs.2018.2486

Behl, T., Rana, T., Alotaibi, G. H., Shamsuzzaman, M., Naqvi, M., Sehgal, A., Singh, S., Sharma, N., Almoshari, Y., Abdellatif, A. A. H., Iqbal, M. S., Bhatia, S., Al-Harrasi, A., & Bungau, S. (2022). Polyphenols inhibiting MAPK signalling pathway mediated oxidative stress and inflammation in depression. *Biomedicine & pharmacotherapy = Biomedecine & pharmacotherapie,* 146, 112545. https://doi.org/10.1016/j.biopha.2021.112545

Bermúdez-Humarán, L. G., Salinas, E., Ortiz, G. G., Ramirez-Jirano, L. J., Morales, J. A., & Bitzer-Quintero, O. K. (2019). From Probiotics to Psychobiotics: Live Beneficial Bacteria Which Act on the Brain-Gut Axis. *Nutrients*, *11*(4), 890. https://doi.org/10.3390/nu11040890

Bishwajit, G., O'Leary, D. P., Ghosh, S., Sanni, Y., Shangfeng, T., & Zhanchun, F. (2017). Association between depression and fruit and vegetable consumption among adults in South Asia. *BMC psychiatry*, *17*(1), 15. https://doi.org/10.1186/s12888-017-1198-1

Black, C. N., Bot, M., Scheffer, P. G., Cuijpers, P., & Penninx, B. W. (2015). Is depression associated with increased oxidative stress? A systematic review and meta-analysis. *Psychoneuroendocrinology*, *51*, 164–175. https://doi.org/10.1016/j.psyneuen.2014.09.025

Breit S, Kupferberg A, Rogler G and Hasler G (2018) Vagus Nerve as Modulator of the Brain–Gut Axis in Psychiatric and Inflammatory Disorders. *Front. Psychiatry* 9:44. doi: 10.3389/fpsyt.2018.00044

Chen, D., Li, H., Li, W., Feng, S., & Deng, D. (2018). *Kaempferia parviflora* and Its Methoxyflavones: Chemistry and Biological Activities. *Evidence-based complementary and alternative medicine: eCAM*, *2018*, 4057456. https://doi.org/10.1155/2018/4057456

Choi, H. K., Shin, E. J., Park, S. J., Hur, H. J., Park, J. H., Chung, M. Y., Kim, M. S., & Hwang, J. T. (2017). Ethanol Extract of Capsella bursa-pastoris Improves Hepatic Steatosis Through Inhibition of Histone Acetyltransferase Activity. *Journal of medicinal food*, *20*(3), 251–257. https://doi.org/10.1089/jmf.2016.3877

Choi, K. W., Jang, E. H., Kim, A. Y., Kim, H., Park, M. J., Byun, S., Fava, M., Mischoulon, D., Papakostas, G. I., Yu, H. Y., & Jeon, H. J. (2021). Predictive inflammatory biomarkers for change in suicidal ideation in major depressive disorder and panic disorder: A 12-week follow-up study. *Journal of psychiatric research*, *133*, 73–81. https://doi.org/10.1016/j.jpsychires.2020.12.011

Cindy Romain; Linda H. Chung; Elena Marín-Cascales; Jacobo A. Rubio-Arias; Sylvie Gaillet; Caroline Laurent;Juana María Morillas-Ruiz;Alejandro Martínez-Rodriguez; Pedro Emilio Alcaraz;Julien Cases; (2021). Sixteen Weeks of Supplementation with a Nutritional Quantity of a Diversity of Polyphenols from Foodstuff Extracts Improves the Health-Related Quality of Life of Overweight and Obese Volunteers: A Randomized, Double-Blind, Parallel Clinical Trial. *Nutrients, 13*(2), 492; https://doi.org/10.3390/nu13020492

Comai, S., Bertazzo, A., Vachon, J., Daigle, M., Toupin, J., Côté, G., Turecki, G., & Gobbi, G. (2016). Tryptophan via serotonin/kynurenine pathways abnormalities in a large cohort of aggressive inmates: markers for aggression. *Progress in neuro-psychopharmacology & biological psychiatry*, *70*, 8–16. https://doi.org/10.1016/j.pnpbp.2016.04.012

Correia, A. S., & Vale, N. (2022). Tryptophan Metabolism in Depression: A Narrative Review with a Focus on Serotonin and Kynurenine Pathways. *International Journal of Molecular Sciences*, *23*(15), 8493. https://doi.org/10.3390/ijms23158493)

Cory, H., Passarelli, S., Szeto, J., Tamez, M., & Mattei, J. (2018). The Role of Polyphenols in Human Health and Food Systems: A Mini-Review. *Frontiers in nutrition*, *5*, 87. https://doi.org/10.3389/fnut.2018.00087

Costa, Chiara; Tsatsakis, Aristidis; Mamoulakis, Charalampos; Teodoro, Michele; Briguglio, Giusi; Caruso, Emanuela; Tsoukalas, Dimitris; Margina, Denisa; Dardiotis, Efthimios; Kouretas, Demetrios; Fenga, Concettina (2017). Current evidence on the effect of dietary polyphenols intake on chronic diseases. *Food and Chemical Toxicology,* (), S027869151730621X–. doi:10.1016/j.fct.2017.10.023

Çimen, F., Polat, H. & Ekici, L. (2020). Polifenollerin Bağırsak Mikrobiyota Kompozisyonunu Düzenleyici ve Nöroprotektif Etkileri. *Akademik Gıda*, 18 (2) , 190-208 . DOI: 10.24323/akademik-gida.758838

de Punder, K., & Pruimboom, L.(2015). Stress induces endotoxemia and low-grade inflammation by increasing barrier permeability. *Frontiers in Immunology*, 6, 223. https://doi.org/10.3389/fimmu.2015.00223

Demir T., Akpınar Ö. (2020). Bitkilerde Bulunan Fitokimyasalların Biyolojik Aktiviteleri. Turkish Journal of Agriculture - Food Science and Technology. 8. 1734-1746. doi: 10.24925/turjaf.v8i8.1734-1746.3484

Doğan A.,Yaşar S., Kayhan S., Kırmızıgöz Ş., Kaplan A. (2018). Bağırsak - Beyin Aksı. *Türk Nöroşirürji Dergsi*, 28(3), 377 - 379.

Duda-Chodak, A., Tarko, T., Satora, P., & Sroka, P. (2015). Interaction of dietary compounds, especially polyphenols, with the intestinal microbiota: a review. *European journal of nutrition*, *54*(3), 325–341. https://doi.org/10.1007/s00394-015-0852-y

Paradise Erik L. Knight; Yanping Jiang; Jacqueline Rodriguez-Stanley; David M. Almeida; Christopher G. Engeland; Samuele Zilioli; (2021). Perceived stress is linked to heightened biomarkers of inflammation via diurnal cortisol in a national sample of adults. *Brain, Behavior, and Immunity*, doi:10.1016/j.bbi.2021.01.015

Euteneuer F, Dannehl K, Del Rey A, Engler H, Schedlowski M, Rief W (2017). Immunological effects of behavioral activation with exercise in major depression: An exploratory randomized controlled trial. *Transl Psychiatry*, 7:e1132.

Firth, Joseph; Gangwisch, James E; Borisini, Alessandra; Wootton, Robyn E; Mayer, Emeran A (2020). Food and mood: how do diet and nutrition affect mental wellbeing?. *BMJ*, (), m2382–. doi:10.1136/bmj.m2382

Flaskerud J. H. (2015). Mood and food. *Issues in mental health nursing*, *36*(4), 307–310. https://doi.org/10.3109/01612840.2014.962677

Guergoletto, K. B., Costabile, A., Flores, G., Garcia, S., & Gibson, G. R. (2016). In vitro fermentation of juçara pulp (Euterpe edulis) by human colonic microbiota. *Food chemistry*, *196*, 251–258. https://doi.org/10.1016/j.foodchem.2015.09.048

Jiang, H. Y., Zhang, X., Yu, Z. H., Zhang, Z., Deng, M., Zhao, J. H., & Ruan, B. (2018). Altered gut microbiota profile in patients with generalized anxiety disorder. *Journal of psychiatric research*, *104*, 130–136. https://doi.org/10.1016/j.jpsychires.2018.07.007

Jiang, H., Ling, Z., Zhang, Y., Mao, H., Ma, Z., Yin, Y., Wang, W., Tang, W., Tan, Z., Shi, J., Li, L., & Ruan, B. (2015). Altered fecal microbiota composition in patients with major depressive disorder. *Brain, behavior, and immunity*, *48*, 186–194. https://doi.org/10.1016/j.bbi.2015.03.016

Jose J, Raju D, Nayak P.(2018). Microspheres-Novel Drug Delivery Carrier for Plant Extracts for Antibacterial Activity. Research Journal of Pharmacy and Technology, 11: 1681-1684.

Kar Sujita Kumar, Choudhury Ipsita. (2016). An empirical review on oxidative stress markers and their relevance in obsessive-compulsive disorder. International Journal of Nutrition, Pharmacology, Neurological Disease. 6(4), 139-145. DOI: 10.4103/2231-0738.191641

Kesika, P., Suganthy, N., Sivamaruthi, B. S., & Chaiyasut, C. (2021). Role of gut-brain axis, gut microbial composition, and probiotic intervention in Alzheimer's disease. *Life sciences*, *264*, 118627. https://doi.org/10.1016/j.lfs.2020.118627

Kontogianni, M. D., Vijayakumar, A., Rooney, C., Noad, R. L., Appleton, K. M., McCarthy, D., Donnelly, M., Young, I. S., McKinley, M. C., McKeown, P. P., & Woodside, J. V. (2020). A High Polyphenol Diet Improves Psychological Well-Being: The Polyphenol Intervention Trial (PPhIT). *Nutrients*, *12*(8), 2445. https://doi.org/10.3390/nu12082445

Marx, W., Lane, M., Hockey, M., Aslam, H., Berk, M., Walder, K., Borsini, A., Firth, J., Pariante, C. M., Berding, K., Cryan, J. F., Clarke, G., Craig, J. M., Su, K. P., Mischoulon, D., Gomez-Pinilla, F., Foster, J. A., Cani, P. D., Thuret, S., Staudacher, H. M., … Jacka, F. N. (2021). Diet and depression: exploring the biological mechanisms of action. *Molecular psychiatry*, *26*(1), 134–150. https://doi.org/10.1038/s41380-020-00925-x

Martinez KB, Mackert J D, McIntosh MK. (2017). Polyphenols and Intestinal Health. Nutrition and Functional Foods for Healthy Aging, (Watson RR ed) 191-210, Academic Press.

Miller, A. H., & Raison, C. L. (2016). The role of inflammation in depression: From evolutionary imperative to modern treatment target. Nature Reviews Immunology, 16(1), 22–34. https://doi.org/10.1038/nri.2015.5

Misiak, B., Łoniewski, I., Marlicz, W., Frydecka, D., Szulc, A., Rudzki, L., Samochowiec, J. (2020). The HPA axis dysregulation in severe mental illness: Can we shift the blame to gut microbiota?, Progress in Neuro-Psychopharmacology and Biological Psychiatry, 102, 109951. https://doi.org/10.1016/j.pnpbp.2020.109951.

Mithul Aravind, S., Wichienchot, S., Tsao, R., Ramakrishnan, S., & Chakkaravarthi, S. (2021). Role of dietary polyphenols on gut microbiota, their metabolites and health benefits. *Food research international (Ottawa, Ont.)*, *142*, 110189. https://doi.org/10.1016/j.foodres.2021.110189

Morris, G., Berk, M., Carvalho, A., Caso, J. R., Sanz, Y., Walder, K., & Maes, M. (2017). The Role of the Microbial Metabolites Including Tryptophan Catabolites and Short Chain Fatty Acids in the Pathophysiology of Immune-Inflammatory and Neuroimmune Disease. *Molecular neurobiology*, *54*(6), 4432–4451. https://doi.org/10.1007/s12035-016-0004-2

Murray AJ, Rogers JC, Katshu MZUH, Liddle PF and Upthegrove R (2021) Oxidative Stress and the Pathophysiology and Symptom Profile of Schizophrenia Spectrum Disorders. *Front. Psychiatry* 12:703452. doi: 10.3389/fpsyt.2021.703452

Nzakizwanayo, J., Dedi, C., Standen, G., Macfarlane, W. M., Patel, B. A., & Jones, B. V. (2015). Escherichia coli Nissle 1917 enhances bioavailability of serotonin in gut tissues through modulation of synthesis and clearance. *Scientific reports*, *5*, 17324. https://doi.org/10.1038/srep17324

Ocean, N., Howley, P., & Ensor, J. (2019). Lettuce be happy: A longitudinal UK study on the relationship between fruit and vegetable consumption and well-being. *Social science & medicine (1982)*, *222*, 335–345. https://doi.org/10.1016/j.socscimed.2018.12.017

Özcan, O. , Erdal, H. , Çakırca, G. & Yönden, Z. (2015). Oksidatif stres ve hücre içi lipit, protein ve DNA yapıları üzerine etkileri. *Journal of Clinical and Experimental Investigations,* 6 (3) , 331-336. DOI: 10.5799/ahinjs.01.2015.03.0545

Özer, M., Özyurt, G. & Tellioğlu Harsa, Ş. (2019). Probiyotik ve Prebiyotiklerin Bağırsak-Beyin Aksına Etkisi. *Akademik Gıda*, 17 (2), 269-280. DOI: 10.24323/akademik-gida.613637).

Pagliai, G., Sofi, F., Vannetti, F., Caiani, S., Pasquini, G., Molino Lova, R., Cecchi, F., Sorbi, S., & Macchi, C. (2018). Mediterranean Diet, Food Consumption and Risk of Late-Life Depression: The Mugello Study. *The journal of nutrition, health & aging*, *22*(5), 569–574. https://doi.org/10.1007/s12603-018-1019-3

Peirce, J. M., & Alviña, K. (2019). The role of inflammation and the gut microbiome in depression and anxiety. *Journal of neuroscience research*, *97*(10), 1223–1241. https://doi.org/10.1002/jnr.24476

pharmacological properties. Journal of Traditional Medicine. Clinical Naturopathy, 6(4)

Plamada, D., & Vodnar, D. C. (2021). Polyphenols-Gut Microbiota Interrelationship: A Transition to a New Generation of Prebiotics. *Nutrients*, *14*(1), 137. https://doi.org/10.3390/nu14010137

Pratap, S.R., Gangadharappa, H., & Mruthunjaya, K. (2017). Ginger: A Potential Neutraceutical, An Updated Review. *Phytopathology, 9*.

Hert D. M., Detraux J. & Vancampfort D. (2018) The intriguing relationship between coronary heart disease and mental disorders. *Dialogues in Clinical Neuroscience*, 20:1, 31-40, DOI: 10.31887/DCNS.2018.20.1/mdehert

Romain, C., Alcaraz, P. E., Chung, L. H., & Cases, J. (2017). Regular consumption of HolisFiit, a polyphenol-rich extract-based food supplement, improves mind and body well-being of overweight and slightly obese volunteers: a randomized, double-blind, parallel trial. *International journal of food sciences and nutrition*, *68*(7), 840–848. https://doi.org/10.1080/09637486.2017.1292221

Santhakumar, A. B., Battino, M., & Alvarez-Suarez, J. M. (2018). Dietary polyphenols: Structures, bioavailability and protective effects against atherosclerosis. *Food and chemical toxicology: an international journal published for the British Industrial Biological Research Association*, *113*, 49–65. https://doi.org/10.1016/j.fct.2018.01.022.

Sáyago-Ayerdi, S. G., Venema, K., Tabernero, M., Sarriá, B., Bravo, L. L., & Mateos, R. (2021). Bioconversion by gut microbiota of predigested mango (Mangifera indica L) 'Ataulfo' peel polyphenols assessed in a dynamic (TIM-2) in vitro model of the human colon. *Food research international (Ottawa, Ont.)*, *139*, 109963. https://doi.org/10.1016/j.foodres.2020.109963

Sayers, Briony & Wijeyesekera, Anisha & Gibson, Glenn. (2021). Exploring the potential of prebiotic and polyphenol-based dietary interventions for the alleviation of cognitive and gastrointestinal perturbations associated with military specific stressors. *Journal of Functional Foods*. 87. 104753. 10.1016/j.jff.2021.104753.

Selamoğlu, Z. (2017). Polyphenolic compounds in human health with with Pharmacological Properties. *J Tradit Med Clin Natur* 6:e138.

Selby-Pham, S., Cottrell, J. J., Dunshea, F. R., Ng, K., Bennett, L. E., & Howell, K. S. (2017). Dietary Phytochemicals Promote Health by Enhancing Antioxidant Defence in a Pig Model. *Nutrients*, *9*(7), 758. https://doi.org/10.3390/nu9070758

Sharkey M.M. (2018). Are High-Dose Cocoa Polyphenols Effective In Improving Emotional States In Healthy Individuals Ages 18-65 Years Old For Long-Term Treatment?. PCOM Physician Assistant Studies Student Scholarship. 314.

Singla, R. K., Dubey, A. K., Garg, A., Sharma, R. K., Fiorino, M., Ameen, S. M., Haddad, M. A., & Al-Hiary, M. (2019). Natural Polyphenols: Chemical Classification, Definition of Classes, Subcategories, and Structures. *Journal of AOAC International*, *102*(5), 1397–1400. https://doi.org/10.5740/jaoacint.19-0133

Strasser, Barbara; Gostner, Johanna M.; Fuchs, Dietmar (2016). Mood, food, and cognition. *Current Opinion in Clinical Nutrition and Metabolic Care*, 19(1), 55–61. doi:10.1097/mco.0000000000000237

Szałach, Łukasz P.; Lisowska, Katarzyna A.; Cubała, Wiesław J. (2019). The Influence of Antidepressants on the Immune System. *Archivum Immunologiae et Therapiae Experimentalis.* doi:10.1007/s00005-019-00543-8

Talay, R., Erdoğan, Ü. (2018). Fenolik bileşenler ve bağırsak bakterileri arasında karşılıklı etkileşim. *Türk Tarım - Gıda Bilim ve Teknoloji Dergisi*, 6 (11), 1562-1568.

Taylor, A. M., & Holscher, H. D. (2020). A review of dietary and microbial connections to depression, anxiety, and stress. *Nutritional neuroscience*, *23*(3), 237–250. https://doi.org/10.1080/1028415X.2018.1493808

Vauzour, David (2012). Dietary Polyphenols as Modulators of Brain Functions: Biological Actions and Molecular Mechanisms Underpinning Their Beneficial Effects. *Oxidative Medicine and Cellular Longevity, 2012(), 1–16.* doi:10.1155/2012/914273

Troubat, Romain; Barone, Pascal; Leman, Samuel; Desmidt, Thomas; Cressant, Arnaud; Atanasova, Boriana; Brizard, Bruno; El Hage, Wissam; Surget, Alexandre; Belzung, Catherine; Camus, Vincent (2020). Neuroinflammation and depression: A review. *European Journal of Neuroscience*, (), ejn.14720–. doi:10.1111/ejn.14720

Ventriglio A, Sancassiani F, Contu MP, Latorre M, Di Slavatore M, Fornaro M, Bhugra D. Mediterranean Diet and its Benefits on Health and Mental Health: A Literature Review. *Clin Pract Epidemiol Ment Health*. 2020 Jul 30;16 (Suppl-1):156-164. doi: 10.2174/1745017902016010156. PMID: 33029192; PMCID: PMC7536728.

Wahyuni S., Sarlita E., and Sufiawati I. (2022). Relationship between Cortisol, Cytokines and Stress on Training: A Scoping Review. J Int Dent Med Res 2022; 15(3): 1340-1347

Woodward, K. A., Draijer, R., Thijssen, D., & Low, D. A. (2018). Polyphenols and Microvascular Function in Humans: A Systematic Review. *Current pharmaceutical design*, *24*(2), 203–226. https://doi.org/10.2174/1381612823666171109103939

World Health Organization. World Health Statistics 2022 https://www.who.int/data/gho/publications/world-health-statistics

Xu, M., Yang, K., & Zhu, J. (2020). Monitoring the Diversity and Metabolic Shift of Gut Microbes during Green Tea Feeding in an In Vitro Human Colonic Model. *Molecules (Basel, Switzerland)*, *25*(21), 5101. https://doi.org/10.3390/molecules25215101

Yıldız İ., Saka M.(2021). Yetişkin Kadınlarda Akdeniz Diyetine Uyum Düzeyi ile Depresif Semptomlar Arasındaki İlişki. Başkent Üniversitesi Sağlık Bilimleri Fakültesi Dergisi 6 (Özel Sayı), 101-115.

Zhang, Hua; Tsao, Rong (2016). Dietary polyphenols, oxidative stress and antioxidant and anti-inflammatory effects. *Current Opinion in Food Science, (), S2214799316300133–.* doi:10.1016/j.cofs.2016.02.002

Zhu, X., Han, Y., Du, J., Liu, R., Jin, K., & Yi, W. (2017). Microbiota-gut-brain axis and the central nervous system. *Oncotarget*, *8*(32), 53829–53838. https://doi.org/10.18632/oncotarget.17754

KAYNAKLAR

Abdelhafiz, I. M., Alloubani, A. M. D., ve Almatari, M. (2016). Impact of Leadership Styles Adopted by Head Nurses on Job Satisfaction: A Comparative Study Between Governmental and Private Hospitals in Jordan. *Journal of Nursing Management,* 24(3), 384–392. https://doi.org/10.1111/jonm.12333

Abualrub, R. F., & Alghamdi, M. G. (2012). The İmpact of Leadership Styles on Nurses' Satisfaction and İntention to Stay Among Saudi Surses. *Journal of Nursing Management*, 20(5), 668–678.

Adair, J. (2013). *Etkili Takım Kurmak*. Çev. Halime Gürbüz .Babıali Kültür Yayıncılığı".

Ahmad, A. R., Adi, M. N. M., Md, H., Rahman, A. G. A., ve Yushuang, T. (2013). The İnfluence of Leadership Style on Job Satisfaction Among Nurses. *Asian Social Science*, 9(9), 172–178.

Al-Hussami, M. (2008). A Study of Nurses' Job Satisfaction: The Relationship to Organizational Commitment, Perceived Organizational Support, Transactional Leadership, Transformational Leadership, and Level of Education. *European Journal of Scientific Research*, 22(2), 286–295.

Alkassabi, O. Y., Al-Sobayel, H., Al-Eisa, E. S., Buragadda, S., Alghadir, A. H., ve Iqbal, A. (2018). Job Satisfaction Among Physiotherapists in Saudi Arabia: Does The Leadership Style Matter? *BMC Health Services Research,* 18(1). https://doi.org/10.1186/s12913-018-3184-9

Alshahrani, F. M. M., & Baig, L. A. (2016). Effect of Leadership Styles on Job Satisfaction Among Critical Care Nurses in Aseer, Saudi Arabia. *Journal of the College of Physicians and Surgeons Pakistan*, 26(5), 366–370.

Altıok Gürel, P. ve Yılmaz, R. (2014). *Liderlik ve Çağdaş Boyutları*: Der Kitabevi Yayınevi, İstanbul.

Ayeleke, R. O., Dunham, A., North, N., ve Wallis, K. (2018). The Concept of Leadership in The Health Care Sector. *Leadership*, *83*

Bakan, İ., ve Büyükbeşe, T. (2010). Liderlik "Türleri ve Güç Kaynakları"na İlişkin Mevcut-Gelecek Durum Karşılaştırması. *Karamanoğlu Mehmetbey Üniversitesi Sosyal Ve Ekonomik Araştırmalar Dergisi*, 2010(2), 73–84.

Bakioğlu, A., ve Özcan, Ş. (2016). *Meta Analizi.* Nobel Akademik Yayıncılık Eğitim Danışmanlık Tic. Ltd. Şti., Ankara.

Barlow, K. M. (2013*).* A Meta-Analysis of Transformational Leadership and Subordinate Nursing Personnel Organizational Commitment, Job Satisfaction, and Turnover İntentions Doctoral dissertation, University of Maryland, Baltimore*. 2*011*, 293.*

Batı, S., Küçükkendirici, H., Gök, T., & Güler, Y. R. (2017). Sağlık Çalışanlarında İş Doyumu Düzeyinin Belirlenmesi. *Sağlıkta Performans ve Kalite Dergisi*, 13(1), 37–66.

Bingöl, D. (1997). *Personel Yönetimi*. Beta Basım Yayım.

Bolman, LG, ve Deal, T. (2003). Reframing Leadership. Jossey-Bass. *Business leadership* 330-342.

Borenstein, M., Hedges, L, V., Higgins, J, P, T., Rosthstein, H, R. (. (2009). *Introduction to Meta-Analysis*. A John Wiley and Sons Ltd. Publication.

Bormann B, L. (2011). The Relationship Between Staff Nurse Perception of Nurse Manager Leadership Behavior and Staff Nurse Job Satisfaction in a Hospital Applying for Magnet Recognition Status. University of Louisville.

Bormann, L., ve Abrahamson, K. (2014). –Do Staff nurse Perceptions of Nurse Leadership Behaviors İnfluence Staff Nurse Job Satisfaction? The Case of a Hospital Applying for Magnet Designation. *Journal of Nursing Administratio*n, 44(4), 219–225.

Card, N. A. (2012). *Applied Meta-Analysis for Social Science Research. In The Guilford Press*. New York: The Guilford Press A Division of Guilford Publications,. Card.

Cohen, L., Manıon, L., ve Morrıson, K. (2007). *Research Methods in Education.* London: Routledge Taylor & Francis

Cook, T. D., & Campbell, D. T. (1979). *Quasi-Experimentation Design & Analysis* İssues F*or Field Settings*. In Chicago: Rand McNally.

Cribbin, J. J. (1972). *Effective Managerial Leadership*. American Management Association.

Deeks, J.J, Higgings, J.PT, Altman, D. G. (2012*). Cochrane Handbook for Systematic Reviews of Interventions. JohnWiley & Sons Ltd.*

Demir, Ö., & Bağlıoğlu, A. (2017). Sağlık Kurumlarında Kurumsal İmaj Sürecinde Lider Yöneticilik. *Fırat Üniversitesi Uluslararası İktisadi ve İdari Bilimler Dergisi*, 1(2), 1–26.

Despres, K. K. (2011). Perceived Leadership Styles Of Nurse Managers' And Nurses' Job Satisfactıon: A Correlatıonal Study. University Of Phoenıx.

Dinçer, S. (2014). *Eğitim Bilimlerinde Uygulamalı Meta Analiz. Ankara*: Pegem Akademi

Durlak, J. A., Meerson, I., Meerson, I., & Loyola, C. J. E. F. (2012). Meta-Analysis. In J. C. Thomas & M. Hersen. (Eds.), *Understanding Research in Clinical and Counseling Psychology*. Lawrence Erlbaum Associates, Inc.

Ghorbanian, A., Bahadori, M., & Nejati, M. (2012). The Relationship Between Managers' Leadership Styles and Emergency Medical Technicians' Job Satisfaction. *Australasian Medical Journal*, 5(1), 1–7.

Hedges, L. V., Olkin, I. (1985). *Statistical Methods For Meta-Analysis*. CA: Academic Press.

Hellriegel, Don, Slocum, Jhon. (1992). Organizational Behavior. West Pub. Comp.

Hollander, E,P. (1978). *Leadership Dynmics: A practical Guide to EffectiveRrelationships*. The Free Press.

Hoppock, R. (1935). Job Satisfaction. Harper and Brothers. New York, 47

Katz, Daniel, Khan,Robert. (1979). Örgütlerin Toplumsal Psikolojisi. T.O.D.A.İ.E. Yayınları.

Bhatnagar, K., ve Srivastava, K. (2012). Job Satisfaction in Health-Care Organizations. *Industrial Psychiatry Journal*, *21*(1), 75.

Keklik, B. (2012). Sağlık Hizmetlerinde Liderlik Tiplerinin Belirlenmesi: Özel Bir Hastane Örneği. *Afyon Kocatepe Üniversitesi İktisadi ve İdari Bilimler Fakültesi Dergisi*, 14(1), 73–93.

Mittlböck, M., & Heiznl, H. (2006). A Simulation Study Comparing Properties of Heterogeneity Measures in Meta-Analyses. *Statistics in Medicine,* 25(April), 4267–4278.

Moher, D., Shamseer, L., Clarke, M., Ghersi, D., Liberati, A., Petticrew, M., Shekelle, P., Stewart, L. A., Estarli, M., Barrera, E. S. A., Martínez-Rodríguez, R., Baladia, E., Agüero, S. D., Camacho, S., Buhring, K., Herrero-López, A., Gil-González, D. M., Altman, D. G., Booth, A., … Whitlock, E. (2015). Preferred Reporting İtems For Systematic Review and Meta-Analysis Protocols (PRISMA-P) 2015 Statement. *Revista Espanola de Nutricion Humana y Dietetica,* 20(2), 148–160.

Morrison, Ruby S. DSN, RN; Jones, LaDon PhD, RN; Fuller, B. M. (1997). The Relation Between Leadership Style and Empowerment on Job Satisfaction of Nurses. *The Journal of Nursing Administration*, 27(5), 27–34.

Musinguzi, C., Namale, L., Rutebemberwa, E., Dahal, A., Nahirya-Ntege, P., & Kekitiinwa, A. (2018). The Relationship Between Leadership Style and Health Worker Motivation, Job Satisfaction and Teamwork in Uganda. *Journal of Healthcare Leadership*, 10, 21–32.

Nikic, Dragana, Arandjelovic, Mirjana, Nicolic, Maja,Stankovic, Aleksandra, . (2008). Job Satısfactıon in Health Care Workers. *Acta Medica Medianae*, 47.

Quality Assesmen Tool Dictionary. (2018). Quality Assessment Tool-Review Articles Instructions for Completion: CRITERIA YES NO Moderate Weak

Saygun, M, Çakmak, A., Köse, K., (2004). Kırıkkale İlinde Üç Farklı Hastanede Çalışan Hekimlerin Mesleki Doyumu. *Türkiye Klinikleri Tıp Bilimleri Dergisi*, 219–229.

Szilagyi, A. D., Sims Jr, H. P., & Terrill, R. C. (1977). The Relationship of Leadership Style to Employee Job Satisfaction. *Hospital & Health Services Administration*, *22*(1), 8-21.

Şentürk, F. K., Durak, M., Yılmaz, E., Kaban, T., Kök, N., ve Baş, A. (2016). Dönüşümcü Ve Etkileşimci Liderlik Tarzlarının Bireysel Yenilikçiliğe Etkisini Belirlemeye Yönelik Bir Araştırma. *Mehmet Akif Ersoy Üniversitesi Sosyal Bilimler Enstitüsü Dergisi*, 8(17), 173–198.

Thompson, S. G., ve Higgins, J. P. (2002). How should Meta-Regression Analyses Be Undertaken and İnterpreted?. Statistics in Medicine, 21(11), 1559-1573

Valentine, J. C. (2009). Judging The Quality of Primary Research. *The Handbook of Research Synthesis and Meta-Analysis*, *2*, 129-146.

Vroom, V. (1964). Work and Motivation. New York: Wiley.

Wortman, P. M. (1994). Judging Research Quality. *The Handbook of Research Synthesis*, 97-109.

Yiğit, A. (2018). Sağlık Hizmetlerinde Sistematik Derleme ve Meta Analiz. In Lambert Academic Publishing (Vol. 369, Issue 1).

Yiğit, A. ve Alaoğlu, M. (2021). Sağlık Kurumlarında Transformasyonel Liderlik Davranışlarının Personel İş Doyumuna Etkisi: Bir Meta Analiz Araştırması. *Afyon Kocatepe Üniversitesi Sosyal Bilimler Dergisi*, 23 (1), 327-347.

Yiğit, A. , Güven, F. ve Alaoğlu, M. (2019). Sağlık Hizmetlerinde Liderlik Davranışlarının Örgütsel Bağlılığa Etkisi: Bir Meta-Analiz Çalışması. *MANAS Sosyal Araştırmalar Dergisi*, 8 (3) , 2662-2678.

KAYNAKLAR

Abete, I., Romaguera, D., Vieira, A. R., de Munain, A. L. ve Norat, T. (2014). Association Between Total, Processed, Red and White Meat Consumption And All-Cause, CVD And IHD Mortality: A Meta-Analysis of Cohort Studies. *British Journal of Nutrition*, 112(5), 762-775.

Aleksandrowicz, L., Green, R., Joy, E. J. M., Smith, P. ve Haines, A. (2016). The Impacts of Dietary Change on Greenhouse Gas Emissions, Land Use, Water Use, and Health: A Systematic Review. *Plos One*, 11(11), e0165797.

Alexandratos, N. ve Bruinsma, J. (2012). World Agriculture Towards 2030/2050: the 2012 Revision. ESA Working Paper 12-03. Rome: FAO.

Annunziata, A., Agovino, M. ve Mariani, A. (2019). Sustainability of Italian Families' Food Practices: Mediterranean Diet Adherence Combined with Organic and Local Food Consumption. *Journal of Cleaner Production,* 206: 86-96.

Aquastat, F. A. O. (2020). FAO's Global Information System on Water and Agriculture. http://www.fao.org/aquastat/en/overview/methodology/water-use (E.T: 15.09.2022).

Assembly, G. (2015). Resolution adopted by the General Assembly on 11 September 2015. A/RES/69/315 15 September 2015. New York: United Nations.

Berry, E. M. (2019). Sustainable Food Systems and The Mediterranean Diet. *Nutrients,* 11(9): 22-29.

Burlingame, B. İçinde Dernini, S (editors) (2012) Sustainable Diets and Biodiversity: Directions and Solutions for Policy, Research and Action. Proceedings of the International Scientific Symposium Biodiversity and Sustainable Diets United Against Hunger, 3–5 November 2010, FAO Headquarters, Rome. Rome: FAO.

Cacau, L. T., Benseñor, I. M., Goulart, A. C., Cardoso, L. D. O., Santos, I. D. S., Lotufo, P. A., ... ve Marchioni, D. M. (2022). Adherence to The EAT-Lancet Sustainable Reference Diet and Cardiometabolic Risk Profile: Cross-Sectional Results From The ELSA-Brasil Cohort Study. *European Journal of Nutrition*, 1-11.

Cacau, L. T., Benseñor, I. M., Goulart, A. C., Cardoso, L. O., Lotufo, P. A., Moreno, L. A. ve Marchioni, D. M. (2021). Adherence to the Planetary Health Diet Index and Obesity Indicators in The Brazilian Longitudinal Study of Adult Health (ELSA-Brasil). *Nutrients*, *13*(11), 3691.

Change, I. C. (2019). Land: An IPCC Special Report on Climate Change. *Desertification, Land Degradation, Sustainable Land Management, Food Security, and Greenhouse Gas Fluxes in Terrestrial Ecosystems*, 1-864. https://www.ipcc.ch/srccl (E.T:10.09.2022).

Crippa, M., Solazzo, E., Guizzardi, D., Monforti-Ferrario, F., Tubiello, F. N. ve Leip, A. J. N. F. (2021). Food Systems are Responsible for a Third of Global Anthropogenic GHG Emissions. *Nature Food*, *2*(3), 198-209.

Çelik, E., Doğan, G., Göktaş, A. ve Ayhan, N. Y. Nordik Diyeti ve Sağlığı Koruyucu Etkileri. *Sağlık Üzerine Multidisipliner Çalışmalar: Uluslararası Farklı Boyutlarıyla Sağlık Konferansı (ICDAH2020)* 12-14 Kasım 2020-Seçme Bildiriler-2, 81.

Erisman, J. W., Galloway, J. N., Seitzinger, S., Bleeker, A., Dise, N. B., Petrescu, A. R., ... ve de Vries, W. (2013). Consequences of Uman Modification of the Global Nitrogen Cycle. *Philosophical Transactions of the Royal Society B: Biological Sciences*, *368*(1621), 20130116.

Fanzo, J. ve Davis, C. (2019). Can Diets be Healthy, Sustainable, and Equitable?. *Current Obesity Reports*, *8*(4), 495-503.

FAO, IFAD, UNICEF, WFP ve WHO. (2021). The State of Food Security and Nutrition in the World 2021. Transforming Food Systems For Food Security, Improved Nutrition and Affordable Healthy Diets For All. Rome, FAO. *FAO, Rome*.

FAO ve WHO. (2019). Sustainable Healthy Diets: Guiding Principles. *Sustainable healthy diets. Rome*.

Foley, J. A., Ramankutty, N., Brauman, K. A., Cassidy, E. S., Gerber, J. S., Johnston, M., ... ve Zaks, D. P. (2011). Solutions for a Cultivated Planet. *Nature*, *478*(7369), 337-342.

Gerber, P. J., Steinfeld, H., Henderson, B., Mottet, A., Opio, C., Dijkman, J., ... ve Tempio, G. (2013). *Tackling Climate Change Through Livestock: A Global Assessment of Emissions and Mitigation Opportunities*. Food and Agriculture Organization of the United Nations (FAO).

Grosso, G., Fresán, U., Bes-Rastrollo, M., Marventano, S. ve Galvano, F. (2020). Environmental Impact of Dietary Choices: Role of The Mediterranean and Other Dietary Patterns in An Italian Cohort. *International journal of Environmental Research and Public Health*, *17*(5), 1468.

Gussow, J. D. ve Clancy, K. L. (1986). Dietary Guidelines for Sustainability. *Journal of Nutrition Education (USA)*. https://agris.fao.org/agris-search/search.do?recordID=US881472388 (E.T:09.09.2022).

Haddad, L., Hawkes, C., Waage, J., Webb, P., Godfray, C. ve Toulmin, C. (2016). Food Systems and Diets: Facing The Challenges of The 21st Century. https://openaccess.city.ac.uk/id/eprint/19323/ (E.T:10.09.2022).

Hallström, E., Carlsson-Kanyama, A. ve Börjesson, P. (2015). Environmental Impact of Dietary Change: A Systematic Review. *Journal of Cleaner Production*, *91*, 1-11.

Hartmann, C. ve Siegrist, M. (2017). Consumer Perception and Behaviour Regarding Sustainable Protein Consumption: A Systematic Review. *Trends in Food Science & Technology*, *61*, 11-25.

Herforth, A., Bellows, A. L., Marshall, Q., McLaren, R., Beal, T., Nordhagen, S., ... ve Fanzo, J. (2022). Diagnosing The Performance of Food Systems to Increase Accountability Toward Healthy Diets and Environmental Sustainability. *PloS One*, *17*(7), e0270712.

Hopwood, C. J., Bleidorn, W., Schwaba, T. ve Chen, S. (2020). Health, Environmental, and Animal Rights Motives for Vegetarian Eating. *PloS one*, *15*(4), e0230609.

Kadıoğlu, S. ve Kaya, P. S. (2022). Çevresel ve Sağlıklı Beslenme: Sürdürülebilir Diyetler. *Samsun Sağlık Bilimleri Dergisi*, *7*(1), 29-46.

Kanerva, N. (2014). The Healthy Nordic Diet, Obesity and Obesity-Related Metabolic Risk Factors. https://www.julkari.fi/bitstream/handle/10024/120376/URN_ISBN_978-952-302-327-7.pdf (E.T:10.10.2022).

Kurtgil, S. ve Beyhan, Y. (2021). Yaşam Döngüsü ve Sürdürülebilir Beslenmenin Rolü. *Düzce Üniversitesi Sağlık Bilimleri Enstitüsü Dergisi*, *11*(3), 425-430.

Kwan, M. W. M., Wong, M. C. S., Wang, H. H. X., Liu, L. Q. K., Lee, S. L. C. ve Yan, Y. P. B. (2013). Compliance with the Dietary Approaches to Stop Hypertension (DASH) Diet: A systematic review. *PLoS One*, 8(10):e78412.

Liu, R. H. (2013). Health-Promoting Components of Fruits and Vegetables in The Diet. *Advances in Nutrition*, *4*(3), 384-392.

Losses, F. F. (2014). Waste in the Context of Sustainable Food Systems; A Report by the High Level Panel of Experts on Food Security and Nutrition. *Rome: High Level Panel of Experts on Food Security and Nutrition (HLPE)*.

Macdiarmid, J. I. (2021). The Food System and Climate Change: Are Plant-Based Diets Becoming Unhealthy and Less Environmentally Sustainable?. *Proceedings of the Nutrition Society*, 1-6.

Marchioni, D. M., Cacau, L. T., De Carli, E., Carvalho, A. M. D. ve Rulli, M. C. (2022). Low Adherence to the EAT-Lancet Sustainable Reference Diet in the Brazilian Population: Findings from the National Dietary Survey 2017–2018. *Nutrients*, *14*(6), 1187.

Mekonnen, M. ve Hoekstra, A. Y. (2011). National Water Footprint Accounts: The Green, Blue and Grey Water Footprint of Production and Consumption. Main Report. https://digitalcommons.unl.edu/wffdocs/85/ (E.T:15.10.2022).

Meybeck, A. ve Gitz, V. (2017). Sustainable Diets Within Sustainable Food Systems. *Proceedings of the Nutrition Society*, *76*(1), 1-11.

Mithril, C., Dragsted, L. O., Meyer, C., Blauert, E., Holt, M. K. ve Astrup, A. (2012). Guidelines for The New Nordic Diet. *Public Health Nutrition*, *15*(10), 1941-1947.

Nelson, M. E., Hamm, M. W., Hu, F. B., Abrams, S. A. ve Griffin, T. S. (2016). Alignment of Healthy Dietary Patterns and Environmental Sustainability: A Systematic Review. *Advances in Nutrition*, *7*(6), 1005-1025.

Özkan, G., Subaşı, B. G., Beştepe, S. K. ve Güven, E. Ç. (2022). Sürdürülebilir Gıda ve Tarımsal Atık Yönetimi. *Çevre İklim ve Sürdürülebilirlik*, *23*(2), 145-160.

Pekcan, A. G. (2019). Sürdürülebilir Beslenme ve Beslenme Örüntüsü: Bitkisel Kaynaklı Beslenme. *Beslenme ve Diyet Dergisi*, *47*(2), 1-10.

Poole, M. K., Musicus, A. A. ve Kenney, E. L. (2020). Alignment Of US School Lunches With The EAT-Lancet Healthy Reference Diet's Standards For Planetary Health: Study examines how modifying US school lunch nutrition standards could be a strategy to reduce climate change while promoting health. *Health Affairs*, *39*(12), 2144-2152.

Rose, D., Heller, M. C. ve Roberto, C. A. (2019). Position Of The Society For Nutrition Education and Behavior: The İmportance Of İncluding Environmental Sustainability in Dietary Guidance. *Journal of Nutrition Education and Behavior*, *51*(1), 3-15.

Ruini, L. F., Ciati, R., Pratesi, C. A., Marino, M., Principato, L. ve Vannuzzi, E. (2015). Working Toward Healthy and Sustainable Diets: The "Double Pyramid Model" Developed by The Barilla Center For Food and Nutrition to Raise Awareness About The Environmental and Nutritional Impact of Foods. *Frontiers in Nutrition*, *2*, 9.

Ruini, L., Ciati, R., Marchelli, L., Rapetti, V., Pratesi, C. A., Redavid, E. ve Vannuzzi, E. (2016). Using An İnfographic Tool to Promote Healthier and More Sustainable Food Consumption: The Double Pyramid Model by Barilla Center For Food And Nutrition. *Agriculture and Agricultural Science Procedia*, *8*, 482-488.

Sala, O. E., Stuart Chapin, F. I. I. I., Armesto, J. J., Berlow, E., Bloomfield, J., Dirzo, R., ... ve Wall, D. H. (2000). Global Biodiversity Scenarios For The Year 2100. *Science*, *287*(5459), 1770-1774.

Scarborough, P., Appleby, P. N., Mizdrak, A., Briggs, A. D., Travis, R. C., Bradbury, K. E. ve Key, T. J. (2014). Dietary Greenhouse Gas Emissions of Meat-Eaters, Fish-Eaters, Vegetarians and Vegans in The UK. *Climatic Change*, *125*(2), 179-192.

Schwingshackl, L., Zähringer, J., Beyerbach, J., Werner, S. W., Heseker, H., Koletzko, B. ve Meerpohl, J. J. (2021). Total Dietary Fat Intake, Fat Quality, and Health Outcomes: A Scoping Review of Systematic Reviews Of Prospective Studies. *Annals of Nutrition and Metabolism*, *77*(1), 4-15.

Skreden, M., Hillesund, E. R., Wills, A. K., Brantsæter, A. L., Bere, E. ve Overby, N. C. (2018). Adherence to the New Nordic Diet During Pregnancy and Subsequent Maternal Weight Development: A Study Conducted İn The Norwegian Mother And Child Cohort Study (MoBa). *British Journal of Nutrition,* 119(11): 1286-1294.

Springmann, M., Mason-D'Croz, D., Robinson, S., Garnett, T., Godfray, H. C. J., Gollin, D., …ve Scarborough, P. (2016). Global And Regional Health Effects of Future Food Production Under Climate Change: A Modelling Study. *The Lancet*, *387*(10031), 1937-1946.

Stubbendorff, A., Sonestedt, E., Ramne, S., Drake, I., Hallström, E. ve Ericson, U. (2022). Development of an EAT-Lancet Index and Its Relation to Mortality in A Swedish Population. *The American Journal of Clinical Nutrition*, *115*(3), 705-716.

Tilman, D. ve Clark, M. (2014). Global Diets Link Environmental Sustainability and Human Health. *Nature*, *515*(7528), 518-522.

Tilman, D., Balzer, C., Hill, J. ve Befort, B. L. (2011). Global Food Demand and the Sustainable Intensification of Agriculture. *Proceedings of The National Academy of Sciences*, *108*(50), 20260-20264.

Trajkovska Petkoska, A. ve Trajkovska-Broach, A. (2021). Mediterranean Diet: A Nutrient-Packed Diet and A Healthy Lifestyle for A Sustainable World. *Journal of the Science of Food and Agriculture*, *101*(7), 2627-2633.

von Braun, J., Afsana, K., Fresco, L. O. ve Hassan, M. (2021). Food Systems: Seven Priorities to End Hunger and Protect The Planet. *Nature,*597(7874):28–30

WHO (2015). Guideline: Sugars Intake for Adults and Children. Geneva: World Health Organization; 2015.

Willett, W., Rockström, J., Loken, B., Springmann, M., Lang, T., Vermeulen, S., ... ve Murray, C. J. (2019). Food in the Anthropocene: the EAT–Lancet Commission on Healthy Diets From Sustainable Food Systems. *The Lancet*, *393*(10170), 447-492.

Yolcuoğlu, İ. Z. ve Kızıltan, G. (2021). Beslenme Eğitiminin Diyet Kalitesi, Sürdürülebilir Beslenme ve Yeme Davranışları Üzerine Etkisi. *Başkent Üniversitesi Sağlık Bilimleri Fakültesi Dergisi-BÜSBİD*, *6*(1).

Young, H. A. (2022). Adherence to the EAT–Lancet Diet: Unintended Consequences for the Brain?. *Nutrients*, *14*(20), 4254.

Yüksel, A. ve Özkul, E. (2021). Sürdürülebilir Diyet Modellerinin Değerlendirilmesi. *Bursa Uludağ Üniversitesi Ziraat Fakültesi Dergisi*, *35*(2), 467-481.

Zong, G., Gao, A., Hu, F. B. ve Sun, Q. (2016). Whole Grain Intake and Mortality From All Causes, Cardiovascular Disease, and Cancer: A Meta-Analysis Of Prospective Cohort Studies. *Circulation*, *133*(24), 2370-2380.

KAYNAKÇA

Ahmadova A, Koç G. (2021) Neonatal üriner sistem patolojileri. Trd Sem; 9: 408-420.doi:10.5152/trs.2021.2021-28-36.

Anderson, JK. ; Cadeddu, JA. (2012). Surgical anatomy of the retroperitoneum, adrenals, kidneys, and ureters. In: Wein, AJ.; Kavoussi, LR.; Novick, AC.; Partin, AW.; Peters, CA., editors. Campbell-Walsh Urology. 10. Saunders Elsevier; Philadelphia: p. 3-6.

Arıncı, K. ve Elhan, A. (2001). Anatomi. Birinci cilt. Ankara Üniv. Güneş Kitabevi Ltd. Şti., Ankara.

Ay M. O. , Avci A. , Acehan S. , Gülen M., İçme F. , Sebe A. (2014). Acil Serviste Renal Kolikli Hasta Yönetimi. aktd. 23(2): 1-17.

Bohnenpoll T, Kispert A. (2014). Ureter growth and differentiation. Semin Cell Dev Biol; 36:21–30

Campi R, Minervini A, Mari A, Hatzichristodoulou G, Sessa F, Lapini A, Sessa M, Gschwend JE, Serni S, Roscigno M, Carini M. (2017). Anatomical templates of lymph node dissection for upper tract urothelial carcinoma: a systematic review of the literature. Expert RevAnticancerTher. Mar;17(3):235-246. [https://www.ncbi.nlm.nih.gov/books/NBK532980/ERİŞİM:23.09.2022].

Dalçık H., (Editör) 2016, Moore Klinik Yönleriyle İnsan Embriyolojisi, Nobel Tıp Kitabevi, Ürogenital Sistem: 243-256.

Dervishi B, Hyseni F, Musa J, Saliaj K, Vokshi V, Rakovica L, Nasiri F, Decka A, Ahsan E, Boshnjaku I, Mohamed E, Sylaj R, Musliu D, Shabani K, Musli A, Hyseni G, Gafurri Z. (2022). The importance of CT Urography in early diagnosis of anatomical variations in urogenital tract: case presentation. Radiol Case Rep. Aug 19; 17(10):4025-4029. doi: 10.1016/j.radcr.2022.07.074.

Di Benedetto A, Arena S, Nicotina PA, Mucciardi G, Galì A, Magno C. (2013). Pacemakers in the upper urinary tract. Neurourol Urodyn. Apr;32(4):349-53. [https://www.ncbi.nlm.nih.gov/books/NBK532980/ERİŞİM:23.09.2022].

Durmazer., D (2011) Pelviüreterik Darlık Etyolojisinde Sinir Sayısının Rolü, Tıpta Uzmanlık Tezi, Erciyes Üniversitesi Tıp Fakültesi Üroloji Anabilim Dalı, Danışman: Prof Dr Deniz Demirci, Kayseri.

Elaine N. Marieb, Katja N. Hoehn. (2015) Human Anatomy and Physiology. Tenth Edition, chapter 25 p 981-1017.

Fröber., R. (2007). Surgical anatomy of the ureter. BJU Int. Oct; 100(4):949-65. doi: 10.1111/j.1464-410X.2007.07207.x. Illustratıons By Stephan Spıtzer, http://www.spitzer-illustration.com.

Gimelli S, Caridi G, Beri S et al. (2010). Mutations in SOX17 are associated with congenital anomalies of the kidney and urinary tract. Hum Mutat; 31: 1352-1359.

Gür Çetinkaya P. (2013) Üriner Sistemin Konjenital Anomalisi (Uska) Olan Çocukların Klinik Seyirleri Ve Bu Hastalarda Son Durum Hakkında Fikir Verebilecek İlk Değişkenlerin Saptanması. Uzmanlık Tezi, Hacettepe Üniversitesi Tıp Fakültesi Çocuk Sağlığı Ve Hastalıkları Anabilim Dalı, Tez Danışmanı: Doç. Dr. Fatih Özaltın, Ankara.

Heyns CF. (2012) Urinary tract infection associated with conditions causing urinary tract obstruction and stasis, excluding urolithiasis and neuropathic bladder. World J Urol.; 30:77–83.

Hickling DR, Sun TT, Wu XR. (2015) Anatomy and Physiology of the Urinary Tract: Relation to Host Defense and Microbial Infection. Microbiol Spectr. Aug; 3(4). doi: 10.1128/microbiolspec.UTI-0016-2012.

Jackson L, Woodward M, Coward RJ. (2018). The molecular biology of pelvi-ureteric junction obstruction. Pediatr Nephrol. Apr; 33(4):553-571. doi: 10.1007/s00467-017-3629-0.

Jain S, Chen F. (2018) Developmental pathology of congenital kidney and urinary tract anomalies. Clin Kidney J. Dec 1; 12(3):382-399. doi: 10.1093/ckj/sfy112.

Kamo M, Nozaki T, Horiuchi S, Muraishi N, Yamamura J, Akita K. (2021). There are no three physiological narrowings in the upper urinary tract: a new concept of the retroperitoneal anatomy around the ureter. Jpn J Radiol. May; 39(5):407-413. doi: 10.1007/s11604-020-01080-7.

Kohlmann HW, Respondek M. (2012) Lympho-venous shunts and thromboids in urinary obstruction]. Pathologe. Mar; 33(2):152-6. [https://www.ncbi.nlm.nih.gov/books/NBK532980/ ERİŞİM:23.09.2022].

Leslie SW, Sajjad H. (2021) Anatomy, Abdomen and Pelvis, Renal Artery. Treasure Island (FL): Aug 11. StatPearls Publishing. [https://www.ncbi.nlm.nih.gov/books/NBK532980/ERİŞİM:23.09.2022]

Moore, K. L. and Agur, A. M. R. (2002). Essential Clinical Anatomy. Second Edition, Lippincott Williams & Wilkins, Baltimore-Philadelphia.

Muradi T. (2019) Çocuklarda Üreteropelvik Darlık Deneyimlerimiz, Uzmanlık Tezi, Gazi Üniversitesi Tıp Fakültesi Çocuk Cerrahisi A.D, Ankara. (Danışman: Prof. Dr. Ramazan Karabulut).

Pan P. (2017). Mıcro Anatomy of pelvı ureterıc junctıon and ıts changes in hydronephrosis. International Journal of Current Research. February.Vol. 9, Issue, 02, pp. 46374-46377.

Panthier F, Lareyre F, Audouin M, Raffort J. (2018). Pelvi-ureteric junction obstruction related to crossing vessels: vascular anatomic variations and implication for surgical approaches. Int Urol Nephrol. Mar; 50(3):385-394. doi: 10.1007/s11255-017-1771-z.

Pugacevska, D., Groma, V., Petersons, A., Melderis, I. & Gilis, A. (2014). Morphological Changes of Ureteropelvic Junction (UPJ) in Case of Congenital Hydronephrosis – Review of Literature. Acta Chirurgica Latviensis. 13(2) 72-75. https://doi.org/10.2478/chilat-2014-0014.

Putz, R. and Pabst, R. (1994): Sobotta İnsan Anatomisi Atlası 2. Cilt. (Çev. K. Arıncı). 4. Baskı, Beta Basım Yayım Dağıtım A. Ş., İstanbul.

Rehman S, Ahmed D. (2021) Embryology, Kidney, Bladder, and Ureter. Treasure Island (FL): Aug 11. StatPearls Publishing. [https://www.ncbi.nlm.nih.gov/books/NBK532980/ERİŞİM:23.09.2022].

Sadler TW. (2019) Langman's Medical Embryology. (Twelfth edition) Lippincott Williams& Wilkins, Chapter 16 Urogenital System: 256-283.

Snell, R.S. (1998). Tıp Fakültesi Öğrencileri İçin Klinik Anatomi (Çev. M. Yıldırım). 5. Baskıdan Çeviri. Nobel Tıp Kitabevleri ve Yüce Yayım, İstanbul.

Stringer MD, Yassaie S. (2013). Is the pelviureteric junction an anatomical entity? J Pediatr Urol. Apr; 9(2):123-8. doi: 10.1016/j.jpurol.2011.08.009.

Tullus K. (2015) Vesicoureteric reflux in children. Lancet. Jan 24; 385(9965):371-9. doi: 10.1016/ S0140-6736(14)60383-4.

Uy N, Reidy K. (2016). Developmental Genetics and Congenital Anomalies of the Kidney and Urinary Tract. J Pediatr Genet. Mar; 5(1):51-60. doi: 10.1055/s-0035-1558423.

Woolf AS, Davies JA. (2013). Cell biology of ureter development. J Am Soc Nephrol. Jan; 24(1):19-25. doi: 10.1681/ASN.2012020127.

Yiee JH, Johnson-Welch S, Baker LA, Wilcox DT. (2010) Histologic differences between extrinsic and intrinsic ureteropelvic junction obstruction. Urology.76:181–184.

Yıldırım, M. (2004). Topografik Anatomi. 2. Baskı. Nobel Tıp Kitabevleri, İstanbul, s. 258-263.

KAYNAKLAR

Akalın H, Ozakın C, Kahveci F, Sütçü S, Helvacı S, Gedikoğlu S, Töre O, (1999). Hastane kokenli pnomoniler, *Flora* 4:(4):253-7.

Akyüz Ö H, Alkan S, Emine Kübra Dindar Demiray, EK. (2021). Oral care approach to COVID-19 patients. *D J Med Sci,* 7(2):225-226.

Akyüz Ö H. (2018). Sepsis and Nursing Care in Pediatric Patients. *Bitlis Eren Üniversity Journel Of Science And Technology.* 8, (1), 32 – 34.

Altıntaş ND. (2015). Ventilatör İlişkili Pnömoni. *Turkiye Klinikleri J Intensive Care-Special Topics*, 1(1):83-91

Álvarez Lerma F, Sánchez García M, Lorente L, Gordo F, Añón JM, Álvarez J, et al. (2014). Guidelines for the prevention of ventilator-associated pneumonia and their implementation: the Spanish "*Zero-VAP" bundle. Med Intensiva* 38(4):226-36. 32.

Avila Meinberg M.C, Cheade M.D. F. M, Miranda ALD, Fachini MM, & Lobo SM. (2012). The use of 2% chlorhexidine gel and toothbrushing for oral hygiene of patients receiving mechanical ventilation: effects on ventilatorassociated pneumonia. *Revista Brasileira de Terapia Intensiva,* 24(4):369.

Aygin, D, Çetin BK. (2016). Ventilatör İlişkili Pnömoninin Önlenmesinde Ağız Bakımının Rolü. *J hum rhythm,* 2(4):138-143.

Bayrakci B, Kesici S, Kendirli T, Kalkan G, Sari A, Tokmak N, et al. Evaluation report of pediatric intensive care units in Turkey. *Turk J Med Sci* 2014;44:1073-86.

Blot S, Koulenti D, Dimopoulos G, Martin C, Komnos A, Krueger WA, et al. and the EU-VAP Study Investigators. (2014). Prevalence, risk factors, and mortality for ventilator-associated pneumonia in middle-aged, old, and very old critically ill patients. *Crit Care Med* 42:601-9.

Bonten MJ. (1999).Controversies on diagnosis and prevention of ventilator associated pneumonia. *Diagn Microbiol Infect Dis*; 34: 199-204

Carpenito LJ (2012). Hemşirelik Tanıları El Kitabı. Çeviren Erdemir F. Nobel Tıp.

Cengiz, HÖ. (2018). Ventilatör İlişkili Pnömoninin Önlenmesi/Azaltılmasında Hemşirelere Eğitim Verilmesinin Önemi. *Turkiye Klinikleri J Nurs Sci* 10(2):138-43.

Cetinkaya Sardan Y. (2010). Bundles in infection control. *Yoğun Bakım Dergisi* 9(4):188-94.

Chacko R, Rajan A, Lionel P, Thilagavathi M, Yadav B, & Premkumar J. (2017). Oral decontamination techniques and ventilator-associated pneumonia. *British Journal of Nursing.* 26(11):594-599.

Cook D. (2000).Ventilator associated pneumonia: Perspectives on the burden of illness. Intensive Care Med; 26 (Suppl 1): 531 537

Coşkun AM, Topdağ E, & Kara A. (2017).Pediatri yoğun bakım ünitelerinde ventilatör ilişkili pnömoninin (VİP) önlenmesinde ağız hijyeninde kullanılan iki farklı antiseptik solüsyonun etkinliği. *Yoğun Bakım Hemşireliği Dergisi.* 21(2):28-35.

Çalışkaner, D. (2020). Ventilatör İlişkili Pnömoninin Önlenmesinde Risk Faktörlerine Yönelik Koruyucu Önlemler Ve Klinik Uygulamalar. *Yoğun Bakım Hemşireliği Dergisi*, 24(3):237-244

Deem S, Yanez D, Sissons-Ross L, Broeckel JA, Daniel S, Treggiari M. Randomized Pilot Trial of Two Modified Endotracheal Tubes To Prevent Ventilatorassociated Pneumonia. *Ann Am Thorac Soc* 2016;13:72-80.

Doğan, A. (2011), Çocuklarda Ventilatörle İlişkili Pnömoni, *Turkiye Klinikleri J Pediatr;*20 (2), 143-50

Düzkara, D.S.(2014),Pediatrik Yoğun Bakım Ventilatör İlişkili Pnömoninin Önlenmesinde Hemşirenin Rolü, *The Journal of Pediatric Research* ;1(2):54-61 DO I: 10.4274/jpr.03522

Eom JS, Lee MS, Chun HK, Choi HJ, Jung SY, Kim YS, et al. (2014).The impact of a ventilator bundle on preventing ventilator-associated pneumonia: a multicenter study. *Am J Infect Control*, 42(1):34-7. 31.

Feldman, JM. (2015).Optimal ventilation of the anesthetized pediatric patient. *Anesth Analg,* 120 (1):165–75.

Gürler, N. (2010). Postoperatif Pnömoni: Etkenleri, Direnç Ve Mikrobiyolojik Tanı. *ANKEM Derg* ;24(3):145-151

Gürler, N.(2009), Çocuklarda Ventilatör İlişkili Pnömoni Etkenleri Ve Direnç, *ANKEM Derg,* 23(Ek 2):63-70

Haghighi A, Shafipour V, BagheriNesami M, Baradari AG, & Charati JY. (2017).The impact of oral care on oral health status and prevention of ventilatorassociated pneumonia in critically ill patients. *Australian Critical Care*. 30(2):69-73.

Hubbard JL, Veneman WL, Dirks RC, Davis JW, Kaups KL. (2016). Use of endotracheal tubes with subglottic secretion drainage reduces ventilator-associated pneumonia in trauma patients. *J Trauma Acute Care Surg*; 80:218-22.

Kalkan G., Akkuzu E. (2017). Çocuklarda Temel Mekanik Ventilasyon. *Türkiye Çocuk Hast Derg*, 4: 289-297. DOI: 10.12956/tjpd.2017.281

Kapucu S, Özdemir G. (2015)Ventilatör ilişkili pnömoni ve hemşirelik bakımı. *Hacettepe Üniversitesi Hemşirelik Fakültesi Dergisi.* 1(1): 99-110.

Karateke Y, Terzi B. (2021).Yoğun Bakım Ünitelerinde Mekanik Ventilatöre Bağlı Hastalarda Ventilatör İlişkili Pnömoniyi Önlemeye İlişkin Ağız Bakımı Etkinliğinin İncelenmesi: Sistematik Bir Derleme. *Yoğun Bakım Hemşireliği Dergisi* 25(1):1-9

Kölgelier S, Küçük A, Demir AN, Özçimen S, Demir SL. Yoğun bakımlardaki hastane enfeksiyonları: Etiyoloji ve predispozan faktörler. *Kafkas J Med*. 2012;2(1):1-5.

Lacerda Vidal, CF, de Lacerda Vidal AK, de Moura Monteiro JG, Cavalcanti A, da Costa Henriques AP, Oliveira M, ... & Gomes B. (2017). Impact of oral hygiene involving toothbrushing versus chlorhexidine in the prevention of ventilator-associated pneumonia: a randomized study. *BMC Infectious Diseases*. 17(1):112.

Liao YM, Tsai JR, Chou FH. (2015).The effectiveness of an oral health care program for preventing ventilatorassociated pneumonia. *Nurs Crit Care* 20(2): 89-97.

Li L, Ai Z, Li L, Zheng X, Jie L. (2015). Can routine oral care with antiseptics prevent ventilator-associated pneumonia in patients receiving mechanical ventilation? An update meta-analysis from 17 randomized controlled trials. İnt J Clin Exp. Med.;8(2):1645-1702.

Lynch, JP (2001). Hospital-acquired pneumonia. Risk factors, microbiology, and treatment, *Chest;*119 (Suppl 2):S373-84

M S Tullu., CT Deshmukh, SM Baveja, (2000), Department of Paediatrics, Seth GS. Medical College and K. E. M. Hospital, Parel, Mumbai, 400 012, India.

Nobahar M, Razavi MR, Malek F, Ghorbani R. (2016). Effects of hydrogen peroxide mouthwash on preventing ventilatorassociated pneumonia in patients admitted to the intensive care unit. *Braz J Infect Dis* 20:444-50.

Özcan PE. (2004),Ventilator ilişkili pnömoni. *Yoğun Bakım Dergisi* ; 2: 15-25.

Özçaka Ö, Başoğlu ÖK, Buduneli N, Taşbakan MS, Bacakoğlu FEZA, & Kinane DF. (2012). Chlorhexidine decreases the risk of ventilator-associated pneumonia in intensive care unit patients: a randomized clinical trial. *Journal of Periodontal Research*. 47(5):584-592.

Pobo A, Lisboa T, Rodriguez A, Sole R, Magret M, Trefler S, ... & .(2009).Raspall Study Investigators. A randomized trial of dental brushing for preventing ventilator-associated pneumonia. *Chest.* 136(2):433-439.

Solma, Ç. (2009). Çocuklarda Ventilatör İlişkili Pnömoni Tedavisi, *ANKEM Derg*, 23(Ek 2):71-76

Strausbaugh LJ: (2000).Nosocomial respiratory infection, in Mandell GL, Bennett JE, Dolin R: Principles and Practice of Infectious Disease. Philadelphia, *Churchill Livingstone,* pp 3020-3028

Şahin S, Akyüz HÖ. (2022). Hemşirelik Öğrencilerinin Santral Venöz Kateter Bakımı Konusundaki Bilgi Düzeylerinin, Tutum ve Davranışlarının Araştırılması. *Chron Precis Med Res*, 3 (3): 137-144.

Takeyasu Y, Yamane GY, (2014). Tonogi M, Watanabe Y, Nishikubo S, Serita R, & Imura K. Ventilator-associated pneumonia risk decreased by use of oral moisture gel in oral health care. *The Bulletin of Tokyo Dental College*. 55(2):95-102.

Temiz G. (2015). Care of the patient in mechanical ventilation (invasive-noninvasive). Sezen A, Temiz G, Güngör MD, editörler. Yoğun Bakım Hemşireliği. 1. Baskı. İstanbul: Nobel Tıp Kitabevleri; 2015. p.201-28.

Tezer H. (2011), Hastane Kaynaklı Pnömoniler. *J Pediatr Inf* ; 5(Suppl 1): 203-207.

Vignaux L, Piquilloud L, Tourneux P, Jolliet P, Rimensberger PC. (2014). Neonatal and adult ICU ventilators to provide ventilation in neonates, infants, and children: A bench model study. *Respir Care* 59:1463-75.

Yao LY, Chang CK, Maa SH, Wang C, & Chen CCH. (2011).Brushing teeth with purified water to reduce ventilatorassociated pneumonia. *Journal of Nursing Research*. 19(4):289- 297

Yıldızbaş, D. (2007). Ventilatör İlişkili Pnömoniler, *American journal of critical care*, 16,1

Yıldızdaş, D. Gülaşı, U.G.(2014). Ventilasyon İlişkili Pnömoniler, Çocuk Acil Tıp ve Yoğun Bakım Derneği Bülteni

Yılmaz E. (2019). Yoğun bakım ünitelerinde sık görülen enfeksiyonlar ve kanıta dayalı uygulamalar. *Türkiye Klinikleri Surgical Nursing-Special Topics*. 5(3):27-36. 8.

KAYNAKLAR

Aktar, S. F., Rana, F. J., Rezwan, S., Iqbal, I., Kabir, L., Islam, R., & Ahamed, S. I. (2021). Reviewing Polypharmacy in Elderly Individuals of Rural Regions. 2021 IEEE 45th Annual Computers, Software, and Applications Conference (COMPSAC), 2021, pp. 1073-1078, doi: 10.1109/COMPSAC51774.2021.00146,

Alvim, M. M., Silva, L. A. d., Leite, I. C. G., & Silvério, M. S. (2015). Adverse events caused by potential drug-drug interactions in an intensive care unit of a teaching hospital. *Rev Bras Ter Intensiva.*, *27*(4), 353-359. https://doi.org/https://doi.org/10.5935/0103-507X.20150060

Arauna, D., Cerda, A., García-García, J. F., Wehinger, S., Castro, F., Méndez, D., . . . Palomo, I. (2020). Polypharmacy is associated with frailty, nutritional risk and chronic disease in chilean older adults: Remarks from piei-es study. *Clinical Interventions in Aging*, *15*, 1013–1022. https://doi.org/10.2147/CIA.S247444

Barnett, K., Mercer, S. W., Norbury, M., Watt, G., Wyke, S., & Guthrie, B. (2012). Epidemiology of multimorbidity and implications for health care, research, and medical education: a cross-sectional study. *The Lancet*, *380*(9836), 37-43. https://doi.org/https://doi.org/10.1016/S0140-6736(12)60240-2

Baruth, J. M., Gentry, M. T., Rummans, T. A., Miller, D. M., & Burton, M. C. (2020). Polypharmacy in older adults: the role of the multidisciplinary team. *Hospital Practice*, *48*(1), 56-62. https://doi.org/10.1080/21548331.2019.1706995

Borges, T. L., Vedana, K. G. G., Castilho, E. C. D., & Miasso, A. I. (2017). Factors associated with potential drug–drug interactions in patients attended in Primary Health Care: a focus on mental health. *Issues in Mental Health Nursing*, *38*(9), 769-774. https://doi.org/https://doi.org/10.1080/01612840.2017.1350771

Brockhattingen, K. K., Anru, P. L., Masud, T., Petrovic, M., & Ryg, J. (2020). Association between number of medications and mortality in geriatric inpatients: a Danish nationwide register-based cohort study. *European geriatric medicine*, *11*(6), 1063-1071. https://doi.org/https://doi.org/10.1007/s41999-020-00390-3

Corsonello, A., Pedone, C., & Incalzi, R. A. (2010). Age-related pharmacokinetic and pharmacodynamic changes and related risk of adverse drug reactions. *Current medicinal chemistry*, *17*(6), 571-584. https://doi.org/https://doi.org/10.2174/092986710790416326

Crentsil, V., Ricks, M. O., Xue, Q.-L., & Fried, L. P. (2010). A pharmacoepidemiologic study of community-dwelling, disabled older women: factors associated with medication use. *The American journal of geriatric pharmacotherapy*, *8*(3), 215-224. https://doi.org/https://doi.org/10.1016/j.amjopharm.2010.06.003

Doshi, J. A., Shaffer, T., & Briesacher, B. A. (2005). National estimates of medication use in nursing homes: findings from the 1997 medicare current beneficiary survey and the 1996 medical expenditure survey. *Journal of the American Geriatrics Society*, *53*(3), 438-443. https://doi.org/https://doi.org/10.1111/j.1532-5415.2005.53161.x

Dwyer, L. L., Han, B., Woodwell, D. A., & Rechtsteiner, E. A. (2010). Polypharmacy in nursing home residents in the United States: results of the 2004 National Nursing Home Survey. *The American journal of geriatric pharmacotherapy*, *8*(1), 63-72. https://doi.org/https://doi.org/10.1016/j.amjopharm.2010.01.001

Flaherty, J. H., Perry III, H. M., Lynchard, G. S., & Morley, J. E. (2000). Polypharmacy and hospitalization among older home care patients. *The Journals of Gerontology Series A*, *55*(10), M554-M559. https://doi.org/https://doi.org/10.1093/gerona/55.10.M554

Garpestad, E., & Devlin, J. W. (2017). Polypharmacy and delirium in critically ill older adults: recognition and prevention. *Clinics in geriatric medicine*, *33*(2), 189-203. https://doi.org/https://doi.org/10.1016/j.cger.2017.01.002

Gnjidic, D., Hilmer, S., Blyth, F., Naganathan, V., Cumming, R., Handelsman, D., . . . Le Couteur, D. (2012). High-risk prescribing and incidence of frailty among older community-dwelling men. *Clinical Pharmacology & Therapeutics*, *91*(3), 521-528. https://doi.org/https://doi.org/10.1038/clpt.2011.258

Guthrie, B., Makubate, B., Hernandez-Santiago, V., & Dreischulte, T. (2015). The rising tide of polypharmacy and drug-drug interactions: population database analysis 1995–2010. *BMC Med 13*(74), 1-10. https://doi.org/https://doi.org/10.1186/s12916-015-0322-7

Gutiérrez-Valencia, M., Izquierdo, M., Cesari, M., Casas-Herrero, Á., Inzitari, M., & Martínez-Velilla, N. (2018). The relationship between frailty and polypharmacy in older people: a systematic review. *British journal of clinical pharmacology*, *84*(7), 1432-1444. https://doi.org/https://doi.org/10.1111/bcp.13590

Hosseini, S. R., Zabihi, A., Amiri, S. R. J., & Bijani, A. (2018). Polypharmacy among the Elderly. *J Midlife Health*, *9*(2), 97-103. https://doi.org/10.4103/jmh.JMH_87_17

Jazbar, J., Locatelli, I., Horvat, N., & Kos, M. (2018). Clinically relevant potential drug–drug interactions among outpatients: a nationwide database study. *Research in Social and Administrative Pharmacy*, *14*(6), 572-580. https://doi.org/https://doi.org/10.1016/j.sapharm.2017.07.004

Johnell, K., & Klarin, I. (2007). The relationship between number of drugs and potential drug-drug interactions in the elderly. *Drug safety*, *30*(10), 911-918.

Jokanovic, N., Tan, E. C., Dooley, M. J., Kirkpatrick, C. M., & Bell, J. S. (2015). Prevalence and factors associated with polypharmacy in long-term care facilities: a systematic review. *J. Am. Med. Dir. Assoc*, *16*(6), 535.e531–535.e512. https://doi.org/https://doi.org/10.1016/j.jamda.2015.03.003

Jyrkkä, J., Enlund, H., Lavikainen, P., Sulkava, R., & Hartikainen, S. (2011). Association of polypharmacy with nutritional status, functional ability and cognitive capacity over a three-year period in an elderly population. *Pharmacoepidemiology and drug safety*, *20*(5), 514-522. https://doi.org/https://doi.org/10.1002/pds.2116

Kantor, E. D., Rehm, C. D., Haas, J. S., Chan, A. T., & Giovannucci, E. L. (2015). Trends in prescription drug use among adults in the United States from 1999-2012. *J. Am. Med. Assoc*, *314*(17), 1818-1830. https://doi.org/10.1001/jama.2015.13766

Kim, J., & Parish, A. L. (2017). Polypharmacy and medication management in older adults. *Nursing Clinics*, *52*(3), 457-468. https://doi.org/https://doi.org/10.1016/j.cnur.2017.04.007

Kirchmayer, U., Mayer, F., Basso, M., De Cristofaro, R., Mores, N., Cappai, G., . . . Gambassi, G. (2016). Polypharmacy in the elderly: A population based cross-sectional study in Lazio, Italy. *European Geriatric Medicine*, *7*(5), 484-487.

Kojima, T., Akishita, M., Nakamura, T., Nomura, K., Ogawa, S., Iijima, K., . . . Ouchi, Y. (2011). Association of polypharmacy with fall risk among geriatric outpatients. *Geriatr Gerontol Int*, *11*(4), 438-444. https://doi.org/10.1111/j.1447-0594.2011.00703.x

Lanhers, C., Walther, G., Chapier, R., Lesourd, B., Naughton, G., Pereira, B., . . . Courteix, D. (2017). Long-term cost reduction of routine medications following a residential programme combining physical activity and nutrition in the treatment of type 2 diabetes: a prospective cohort study. *BMJ open*, *7*(4), e013763. https://doi.org/10.1136/bmjopen-2016-013763

Lee, J., Negm, A., Wong, E., & Holbrook, A. (2017). Does deprescribing fall-associated drugs reduce falls and its complications?: a systematic review. *Innov Aging*, *1*(S1), 268.

Levine, D. M., Lipsitz, S. R., & Linder, J. A. (2016). Trends in seniors' use of digital health technology in the United States, 2011-2014. *Jama*, *316*(5), 538-540. https://doi.org/10.1001/jama.2016.9124

Levy, H. B. (2017). Polypharmacy reduction strategies: tips on incorporating American geriatrics society beers and screening tool of older people's prescriptions criteria. *Clinics in geriatric medicine*, *33*(2), 177-187. https://doi.org/https://doi.org/10.1016/j.cger.2017.01.007

Li, J.-W., Hsieh, H.-M., Weng, S.-F., & Lee, I.-C. (2019). Polypharmacy and utilization of health care services: A cohort study of people aged over 50 years in Taiwan. *Asia Pacific Journal of Public Health*, *31*(3), 257-266. https://doi.org/https://doi.org/10.1177/1010539519828

Maher, R. L., Hanlon, J., & Hajjar, E. R. (2014). Clinical consequences of polypharmacy in elderly. *Expert opinion on drug safety*, *13*(1), 57-65. https://doi.org/https://doi.org/10.1517/14740338.2013.827660

Masnoon, N., Shakib, S., Kalisch-Ellett, L., & Caughey, G. E. (2017). What is polypharmacy? A systematic review of definitions. *BMC geriatrics*, *17*(1), 1-10. https://doi.org/10.1186/s12877-017-0621-2

Mehta, R. S., Kochar, B. D., Kennelty, K., Ernst, M. E., & Chan, A. T. (2021). Emerging approaches to polypharmacy among older adults. *Nature Aging*, *1*(4), 347-356. https://doi.org/https://doi.org/10.1038/s43587-021-00045-3

Mizokami, F., Koide, Y., Noro, T., & Furuta, K. (2012). Polypharmacy with common diseases in hospitalized elderly patients. *The American journal of geriatric pharmacotherapy*, *10*(2), 123-128.

Morin, L., Vetrano, D. L., Rizzuto, D., Calderón-Larrañaga, A., Fastbom, J., & Johnell, K. (2017). Choosing wisely? Measuring the burden of medications in older adults near the end of life: nationwide, longitudinal cohort study. *The American journal of medicine*, *130*(8), 927-936. https://doi.org/https://doi.org/10.1016/j.amjmed.2017.02.028

Narayan, S., & Nishtala, P. (2017). Decade-long temporal trends in the utilization of preventive medicines by centenarians. *Journal of Clinical Pharmacy and Therapeutics*, *42*(2), 165-169. https://doi.org/https://doi.org/10.1111/jcpt.12487

Navaratnarajah, A., & Jackson, S. H. (2017). The physiology of ageing. *Medicine*, *45*(1), 6-10.

Nishtala, P. S., & Salahudeen, M. S. (2015). Temporal trends in polypharmacy and hyperpolypharmacy in older New Zealanders over a 9-year period: 2005-2013. *Gerontology*, *61*(3), 195-202. https://doi.org/10.1159/000368191

Ong, G. J., Page, A., Caughey, G., Johns, S., Reeve, E., & Shakib, S. (2017). Clinician agreement and influence of medication-related characteristics on assessment of polypharmacy. *Pharma Res Per*, *5*(3), e00321. https://doi.org/https://doi.org/10.1002/prp2.321

Özkayar, N., & Arıoğul, S. (2007). Yaşlanma ile meydana gelen fizyolojik değişiklikler. İç Hastalıkları Dergisi, *14*(1), 18-26.

Pazan, F., & Wehling, M. (2021). Polypharmacy in older adults: a narrative review of definitions, epidemiology and consequences. *European geriatric medicine*, *12*(3), 443-452. https://doi.org/https://doi.org/10.1007/s41999-021-00479-3

Rieckert, A., Reeves, D., Altiner, A., Drewelow, E., Esmail, A., Flamm, M., . . . Kunnamo, I. (2020). Use of an electronic decision support tool to reduce polypharmacy in elderly people with chronic diseases: cluster randomised controlled trial. *bmj*, *369*.

Roblek, T., Deticek, A., Leskovar, B., Suskovic, S., Horvat, M., Belic, A., . . . Lainscak, M. (2016). Clinical-pharmacist intervention reduces clinically relevant drug–drug interactions in patients with heart failure: a randomized, double-blind, controlled trial. *International journal of cardiology*, *203*, 647-652. https://doi.org/https://doi.org/10.1016/j.ijcard.2015.10.206

Rodrigues, A. T., Stahlschmidt, R., Granja, S., Falcao, A. L. E., Moriel, P., & Mazzola, P. G. (2015). Clinical relevancy and risks of potential drug–drug interactions in intensive therapy. *Saudi Pharmaceutical Journal*, *23*(4), 366-370.

Saka, B., Kaya, O., Ozturk, G. B., Erten, N., & Karan, M. A. (2010). Malnutrition in the elderly and its relationship with other geriatric syndromes. *Clinical nutrition*, *29*(6), 745-748. https://doi.org/https://doi.org/10.1016/j.clnu.2010.04.006

Scott, I. A., Hilmer, S. N., Reeve, E., Potter, K., Le Couteur, D., Rigby, D., . . . Page, A. (2015). Reducing inappropriate polypharmacy: the process of deprescribing. *JAMA Intern Med.*, *175*(5), 827-834. https://doi.org/10.1001/jamainternmed.2015.0324

Simoes, P. A., Santiago, L. M., Maurício, K., & Simoes, J. A. (2019). Prevalence of potentially inappropriate medication in the older adult population within primary care in Portugal: a nationwide cross-sectional study. *Patient preference and adherence*, *13*, 1569–1576. https://doi.org/10.2147/PPA.S219346

Vejar, M. V., Makic, M. B. F., & Kotthoff-Burrell, E. (2015). Medication management for elderly patients in an academic primary care setting: a quality improvement project. *Journal of the American Association of Nurse Practitioners*, *27*(2), 72-78. https://doi.org/https://doi.org/10.1002/2327-6924.12121

Wastesson, J. W., Morin, L., Tan, E. C., & Johnell, K. (2018). An update on the clinical consequences of polypharmacy in older adults: a narrative review. *Expert opinion on drug safety*, *17*(12), 1185-1196. https://doi.org/10.1080/14740338.2018.1546841

WHO. (2022a). Retrieved 25.10.2022 from https://www.who.int/health-topics/ageing#tab=tab_1.

WHO. (2022b). *Retrieved 29.10.2022 from. https://www.who.int/news-room/fact-sheets/detail/ageing-and-health*

Wise, J. (2013). Polypharmacy: a necessary evil. *Bmj*, *347*, 1-3. https://doi.org/https://doi.org/10.1136/bmj.f7033

Yeşil, Y., Cankurtaran, M., & Kuyumcu, M. E. (2012). Polifarmasi. *Klinik Gelişim*, *25*(3), 18-23.

KAYNAKÇA

Arai, H., Satake, S., & Kozaki, K. (2018). Cognitive Frailty in Geriatrics. *Clinics in Geriatric Medicine*, 34(4): 667–675. https://doi.org/10.1016/j.cger.2018.06.011

Ceyhan, Ö. Göriş, S. ve Zincir H. (2018). Yaşlı bireylerde uykuyu etkileyen önemli bir problem: inkontinans. *Sağlık Bilimleri Derg,* 27(1): 29-35.

Chen, C. Y. Gan, P. and How, C.H. (2018). Approach to frailty in the elderly in primary care and the community. *Singapore medical journal*, *59*(5), 240–245. https://doi.org/10.11622/smedj.2018052

Chen, Y. Klein, S.L. Garibaldi, B. T. Li, H. Wu, C. Osevala, N.M. Li, T. Margolick, J.B. Pawelec, G. And Leng, S.X. (2021). Aging in COVID-19: Vulnerability, immunity and intervention. *Ageing research reviews*, 65: 101205. https://doi.org/10.1016/j.arr.2020.101205

Coats, A.J.S. Forman, D.E. Haykowsky, M. Kitzman, D.W. McNeil, A. Campbell, T.S. and Arena, R. (2017). Physical function and exercise training in older patients with heart failure. *Nature reviews. Cardiology*, 14(9): 550–559. https://doi.org/10.1038/nrcardio.2017.70

Dominguez, L.J. Veronese, N. Vernuccio, L. Catanese, G. Inzerillo, F. Salemi, G. and Barbagallo, M. (2021). Nutrition, Physical Activity, and Other Lifestyle Factors in the Prevention of Cognitive Decline and Dementia. *Nutrients*, 13(11), 4080. https://doi.org/10.3390/nu13114080

Du, Y. Gao, Y. Zeng, B. Fan, X. Yang, D. and Yang, M. (2021). Effects of anti-aging interventions on intestinal microbiota. *Gut Microbes*, 13(1): 1994835. https://doi.org/10.1080/19490976.2021.1994835

Eckstrom, E. Neukam, S. Kalin, L. and Wright, J. (2020). Physical Activity and Healthy Aging. *Clinics In Geriatric Medicine*, 36(4): 671–683. https://doi.org/10.1016/j.cger.2020.06.009

Galvagno, S.M. Jr, Nahmias, J.T. and Young, D.A. (2019). Advanced Trauma Life Support® Update 2019: Management and Applications for Adults and Special Populations. *Anesthesiology Clinics*, 37(1): 13–32. https://doi.org/10.1016/j.anclin.2018.09.009

Jia, R.X. Liang, J.H. Xu, Y. and Wang, Y.Q. (2019). Effects of physical activity and exercise on the cognitive function of patients with Alzheimer disease: a meta-analysis. *BMC Geriatrics*, 19(1): 181. https://doi.org/10.1186/s12877-019-1175-2

Kane, A.E. and Howlett, S.E. (2018). Differences in Cardiovascular Aging in Men and Women. *Advances In Experimental Medicine And Biology*, 1065: 389–411. https://doi.org/10.1007/978-3-319-77932-4_25

López-Torres Hidalgo, J. and DEP-EXERCISE Group. (2019). Effectiveness of physical exercise in the treatment of depression in older adults as an alternative to antidepressant drugs in primary care. *BMC Psychiatry*, 19(1): 21. https://doi.org/10.1186/s12888-018-1982-6

Mirze, F. (2022). Zihinsel Yetersizliğe Sahip Yetişkin Bireylerde Fiziksel Uygunluğun Değerlendirilmesi. İçinde Özen, G. Kurak, K. (Editör) *Spor & Bilim -2022-* 129-146. İstanbul: Efe Akademi

Morley, J.E. (2018). An Overview of Cognitive Impairment. *Clinics In Geriatric Medicine*, 34(4): 505–513. https://doi.org/10.1016/j.cger.2018.06.003

Naji, A.M.N.A.B. (2022). Using the Health Belief Model to Understand Physical Activity Behavior among Older Adult at Geriatric Care Home. *Pakistan Journal of Medical & Health Sciences*, 16(03): 873-878.

Parlar Kılıç, S. Kılıç, N. ve Demirel, C. (2021). The Correlation Between Social Support and Self-Care Agency in Elderly Patients with Hypertension. *J Educ Res Nurs.* 18(2):180-187.

Ravari, A. Mirzaei, T. Bahremand, R. Raeisi, M. and Kamiab, Z. (2021). The effect of Pilates exercise on the happiness and depression of elderly women: a clinical trial study. *The Journal of sports medicine and physical fitness*, 61(1): 131–139.

Resnick, B., & Boltz, M. (2019). Optimizing Function and Physical Activity in Hospitalized Older Adults to Prevent Functional Decline and Falls. *Clinics in Geriatric Medicine*, 35(2), 237–251. https://doi.org/10.1016/j.cger.2019.01.003

Tinnirello, A. Mazzoleni, S. and Santi, C. (2021). Chronic Pain in the Elderly: Mechanisms and Distinctive Features. *Biomolecules*, 11(8): 1256. https://doi.org/10.3390/biom11081256

Ucar, M. and Aylaz, R. (2019). Correlation between quality of life and spirituality in geriatrics. *Annals of Medical Research*, 26(9): 1979–1985.

URL-1: World Population Prospects 2022: Summary of Results (E.T.: 10.11.2022).

URL-2: https://www.tuik.gov.tr/ (E.T.: 15.11.2022).

Zhang, Y. Xiong, Y. Yu, Q. Shen, S. Chen, L. and Lei, X. (2021). The activity of daily living (ADL) subgroups and health impairment among Chinese elderly: a latent profile analysis. *BMC geriatrics*, 21(1): 30. https://doi.org/10.1186/s12877-020-01986-x

KAYNAKLAR

Abizanda, P., López, M. D., García, V. P., de Dios Estrella, J., da Silva González, Á., Vilardell, N. B., ve Torres, K. A. (2015). Effects of An Oral Nutritional Supplementation Plus Physical Exercise Intervention on The Physical Function, Nutritional Status, and Quality of Life in Frail İnstitutionalized Older Adults: The ACTIVNES Study. *Journal of the American Medical Directors Association*, *16*(5), 439-e9.

Aile, Çalışma ve Sosyal Hizmetler Bakanlığı. (2020). Yaşlı Nüfusun Demografik Değişimi, https://www.aile.gov.tr/media/45354/yasli-nufus-demografik-degisimi-2020.pdf (E.T.:10.11.2022)

Alkan, Ş. B., ve Rakıcıoğlu, N. (2019). Kırılgan Yaşlılarda Beslenme. *Süleyman Demirel Üniversitesi Sağlık Bilimleri Dergisi*, *10*(2), 184-189.

Amiri, S., Behnezhad, S., ve Hasani, J. (2020). Body Mass Index and Risk of Frailty in Older Adults: A Systematic Review and Meta-Analysis. *Obesity Medicine*, *18*, 100196.

Bartali, B., Semba, R. D., Frongillo, E. A., Varadhan, R., Ricks, M. O., Blaum, C. S., ... & Fried, L. P. (2006). Low Micronutrient Levels as A Predictor of Incident Disability in Older Women. *Archives of internal medicine*, *166*(21), 2335-2340.

Bektaş, Y., Başıbüyük, G. Ö., Çınar, Z., Ay, F., & Alan, A. (2017). Huzurevinde Kalan Yaşlılarda Malnütrisyon Sıklığı. *Ahi Evran Üniversitesi Sosyal Bilimler Enstitüsü Dergisi*, *3*(2), 339-348.

Bildik, F. (2019). Geriatrik Sendromlar. In: Demircan A. Editör. (Der.), Geriatrik Aciller. Ankara: *Türkiye Fiziksel Tıp ve Rehabilitasyon Dergisi Türkiye Klinikleri*, 13-21.

Bouillon, K., Kivimaki, M., Hamer, M., Sabia, S., Fransson, E. I., Singh-Manoux, A., ... ve Batty, G. D. (2013). Measures of Frailty in Population-Based Studies: An Overview. *BMC Geriatrics*, *13*(1), 1-11.

Can, B. (2017). Fiziksel Kırılganlık. *Türkiye Klinikleri Journal of Geriatrics- Special Topics*, 3 (1), 1-5.

Canatan, A. (2008). Toplumsal Değerler ve Yaşlılar. *Yaşlı Sorunları Araştırma Dergisi*, *1*(1), 62-71.

Cederholm, T., Barazzoni, R. O. C. C. O., Austin, P., Ballmer, P., Biolo, G. I. A. N. N. I., Bischoff, S. C., ... ve Singer, P. (2017). ESPEN Guidelines on Definitions and Terminology of Clinical Nutrition. *Clinical Nutrition*, *36*(1), 49-64.

Chen, X., Mao, G., ve Leng, S. X. (2014). Frailty Syndrome: An Overview. *Clinical interventions in aging*, *9*, 433.

Cruz-Jentoft, A. J., ve Woo, J. (2019). Nutritional Interventions to Prevent and Treat Frailty. *Current Opinion in Clinical Nutrition & Metabolic Care*, *22*(3), 191-195.

Davinelli, S., Corbi, G., ve Scapagnini, G. (2021). Frailty Syndrome: A Target for Functional Nutrients?. *Mechanisms of Ageing and Development*, *195*, 111441.

Ekici, E., Çolak, M. Y., ve Kozan, E. H. (2019). Huzurevinde Yaşayan Yaşlıların Beslenme Durumları ve Günlük Yaşam Aktivitelerinin Belirlenmesi. *Online Türk Sağlık Bilimleri Dergisi*, *4*(4), 506-518.

Eyigör, S. (2009). Geriatrik Sendromlar. *Turkish Journal of Physical Medicine & Rehabilitation/ Turkiye Fiziksel Tip ve Rehabilitasyon Dergisi*, *55*.

Eyigör, S., ve Kutsal, Y. G. (2010). Kırılgan Yaşlıya Yaklaşım. *Türkiye Fiziksel Tıp ve Rehabilitasyon Dergisi*, 56, 135-140.

Feng, Z., Lugtenberg, M., Franse, C., Fang, X., Hu, S., Jin, C., ve Raat, H. (2017). Risk Factors and Protective Factors Associated with İncident or İncrease of Frailty Among Community-Dwelling Older Adults: A Systematic Review of Longitudinal Studies. *PloS one*, *12*(6), e0178383.

Fried, L. P., Tangen, C. M., Walston, J., Newman, A. B., Hirsch, C., Gottdiener, J., ... ve McBurnie, M. A. (2001). Frailty in Older Adults: Evidence for a Phenotype. *The Journals of Gerontology Series A: Biological Sciences and Medical Sciences*, *56*(3), M146-M157.

Gabrovec, B., Veninšek, G., Samaniego, L. L., Carriazo, A. M., Antoniadou, E., & Jelenc, M. (2018).

The Role of Nutrition in Ageing: A Narrative Review from the Perspective of the European Joint action on frailty–ADVANTAGE JA. *European journal of internal medicine*, *56*, 26-32.

Gagesch, M., Chocano-Bedoya, P. O., Abderhalden, L. A., Freystaetter, G., Sadlon, A., Kanis, J. A., ... ve Bischoff-Ferrari, H. A. (2022). Prevalence of Physical Frailty: Results from the DO-HEALTH Study. *The Journal of Frailty & Aging*, *11*(1), 18-25.

Galluzzo, L., O'Caoimh, R., Rodríguez-Laso, Á., Beltzer, N., Ranhoff, A. H., Van der Heyden, J., ... ve Liew, A. (2018). Incidence of Frailty: A Systematic Review of Scientific Literature from a Public Health Perspective. *Annali dell'Istituto superiore di sanita*, *54*(3), 239-245.

Hong, X., Yan, J., Xu, L., Shen, S., Zeng, X., ve Chen, L. (2019). Relationship Between Nutritional Status and Frailty in Hospitalized Older Patients. *Clinical interventions in aging*, *14*, 105.

Huang, C. H., Martins, B. A., Okada, K., Matsushita, E., Uno, C., Satake, S., & Kuzuya, M. (2021). A 3-Year Prospective Cohort Study of Dietary Patterns and Frailty Risk Among Community-Dwelling Older Adults. *Clinical Nutrition*, *40*(1), 229-236.

Jiao, J., Wang, Y., Zhu, C., Li, F., Zhu, M., Wen, X., ... ve Xu, T. (2020). Prevalence and Associated Factors for Frailty Among Elder Patients in China: A Multicentre Cross-Sectional Study. *BMC Geriatrics*, *20*(1), 1-10.

Kablan, Ş., Metin, D., ARIKAN, A., ve Garipağaoğlu, M. (2020). Kurumda ve Kendi Evinde Yaşayan Bir Grup Yaşlı Bireyin Beslenme Durumlarının Değerlendirilmesi/Assessment Of Nutrıtıonal Status Of A Group Of Elderly Indıvıduals Lıvıng In A Nursıng Home Or Own Home. *ESTÜDAM Halk Sağlığı Dergisi*, *5*(2), 222-233.

Kang, J., Jeong, Y. J., Jang, J. H., ve Lee, M. (2021). Risk Factors For Frailty in Critical Care Survivors: A Secondary Analysis. *Intensive and Critical Care Nursing*, *64*, 102981.

Kapucu, S., ve Ünver, G. (2017). Kırılgan Yaşlı ve Hemşirelik Bakımı/Fragile Elderly and Nursing Care. *Osmangazi Tıp Dergisi*, *39*(1), 122-129.

Karan, M. A. (2003). Geriatri yaş grubunda endokrin ve immün sistemlerdeki fizyolojik değişiklikler. Geriatri yaş grubunda endokrin ve immün sistemlerdeki fizyolojik değişiklikler. 5. Ulusal İç Hastalıkları Kongresi., http://www.Tihud.Org.Tr/Uploads/Content/Kongre/ 5/5.32.Pdf (E.T.:14.02.2022).

Keleş, M., ve Van Giersbergen, M. Y. (2020). Yaşlılarda klinik beslenme ve sıvı durumu: Kanıta dayalı uygulama önerileri. *Genel Sağlık Bilimleri Dergisi*, *2*(3), 188-199.

Keskinler, M. V., Tufan, F., ve Oğuz, A. (2013). Geriatrik Sendromlar. *Okmeydanı Tıp Dergisi*, 29(2), 41-48.

Kojima, G. (2018). Frailty As A Predictor of Nursing Home Placement Among Community-Dwelling Older Adults: A Systematic Review And Meta-Analysis. *Journal Of Geriatric Physical Therapy*, *41*(1), 42-48.

Köse, N., ve Erkan, N. Ç. (2021). Türkiye'de 65 Yaş Üstü Nüfusun Yaşlı Yığılması Konusunda Farklılık Gösteren İllere Göre Yaşam Kalitesinin İncelenmesi. *Megaron*, *16*(1).

Kwak, D., ve Thompson, L. V. (2021). Frailty: Past, Present, and Future?. *Sports Medicine and Health Science*, *3*(1), 1-10.

Laird, E., McNulty, H., Ward, M., Hoey, L., McSorley, E., Wallace, J. M. W., ... ve Strain, J. J. (2014). Vitamin D Deficiency is Associated with Inflammation in Older Irish Adults. *The Journal of Clinical Endocrinology & Metabolism*, *99*(5), 1807-1815.

Landi, F., Camprubi-Robles, M., Bear, D. E., Cederholm, T., Malafarina, V., Welch, A. A., ve Cruz-Jentoft, A. J. (2019). Muscle Loss: The New Malnutrition Challenge in Clinical Practice. *Clinical Nutrition*, *38*(5), 2113-2120.

Lorenzo-Lopez, L., Maseda, A., de Labra, C., Regueiro-Folgueira, L., Rodríguez-Villamil, J. L., ve Millán-Calenti, J. C. (2017). Nutritional Determinants of Frailty in Older Adults: A Systematic Review. *BMC Geriatrics*, *17*(1), 1-13.

Marzetti, E., Picca, A., Marini, F., Biancolillo, A., Coelho-Junior, H. J., Gervasoni, J., ... ve Calvani, R. (2019). Inflammatory Signatures in Older Persons With Physical Frailty and Sarcopenia: The Frailty "Cytokinome" at Its Core. *Experimental Gerontology*, *122*, 129-138.

Morley, J. E. (2016). Frailty and Sarcopenia in Elderly. *Wiener Klinische Wochenschrift*, *128*(7), 439-445.

Morley, J. E., Malmstrom, T. K., ve Miller, D. K. (2012). A Simple Frailty Questionnaire (FRAIL) Predicts Outcomes in Middle Aged African Americans. *The journal of nutrition, health & aging*, *16*(7), 601-608.

Nascimento, C. M., Ingles, M., Salvador-Pascual, A., Cominetti, M. R., Gomez-Cabrera, M. C., ve Viña, J. (2019). Sarcopenia, Frailty and Their Prevention by Exercise. *Free Radical Biology and Medicine*, *132*, 42-49.

O'Connell, M. L., Coppinger, T., ve McCarthy, A. L. (2020). The Role of Nutrition and Physical Activity in Frailty: A Review. *Clinical nutrition ESPEN*, *35*, 1-11.

Otsuka, R., Tange, C., Tomida, M., Nishita, Y., Kato, Y., Yuki, A., ... ve Arai, H. (2019). Dietary Factors Associated with The Development of Physical Frailty in Community-Dwelling Older Adults. *The journal of nutrition, health & aging*, *23*(1), 89-95.

Resciniti, N. V., Lohman, M. C., Wirth, M. D., Shivappa, N., ve Hebert, J. R. (2019). Dietary inflammatory index, pre-frailty and frailty among older US adults: evidence from the national health and nutrition examination survey, 2007–2014. *The journal of nutrition, health & aging*, *23*(4), 323-329.

Rizzuto, D., Melis, R. J., Angleman, S., Qiu, C., & Marengoni, A. (2017). Effect of Chronic Diseases and Multimorbidity on Survival and Functioning in Elderly Adults. *Journal of the American Geriatrics Society*, *65*(5), 1056-1060.

Rockwood, K., Song, X., MacKnight, C., Bergman, H., Hogan, D. B., McDowell, I., ve Mitnitski, A. (2005). A global clinical measure of fitness and frailty in elderly people. *Cmaj*, *173*(5), 489-495.

Şahin, S., ve Cankurtaran, M. (2010). Geriatrik Sendromlar. *Ege Tıp Dergisi*, *49*(3), 31-38.

Tekin, Ç. S., ve Fatih, K. A. R. A. (2018). Dünyada ve Türkiye'de Yaşlılık. *Uluslararası Bilimsel Araştırmalar Dergisi (Ibad)*, *3*(1), 219-229.

Thiruchelvam, K., Byles, J., Hasan, S. S., Egan, N., ve Kairuz, T. (2021). Prevalence and Association of Continuous Polypharmacy and Frailty Among Older Women: A Longitudinal Analysis Over 15 years. *Maturitas*, *146*, 18-25.

Topinková, E. (2008). Aging, Disability and Frailty. *Annals of Nutrition and Metabolism*, *52*(Suppl. 1), 6-11.

Türkiye İstatistik Kurumu [TÜİK] (2020). https://data.tuik.gov.tr/Bulten/Index?p=Istatistiklerle-Yaslilar-2020-37227 (E.T: 09.04.2022.

Volkert, D., Berner, Y. N., Berry, E., Cederholm, T., Bertrand, P. C., Milne, A., ... ve Lochs, H. (2006). ESPEN Guidelines on Enteral Nutrition: Geriatrics. *Clinical nutrition*, *25*(2), 330-360.

Waite, S. J., Maitland, S., Thomas, A., ve Yarnall, A. J. (2021). Sarcopenia and Frailty in Individuals with Dementia: A Systematic Review. *Archives of gerontology and geriatrics*, *92*, 104268.

WHO Clinical Consortium on Healthy Ageing. WHO-FWC-ALC-17.2-eng.pdf (E.T.:15.03.2022).

World Health Organization. (2015). World report on aging and health. Luxembourg: WHO; 2015https://apps.who.int/iris/bitstream/handle/10665/186463/9789240694811_eng.pdf;jsessionid=3B6CE18E6027456F7AC2B522A1C3708C?sequence=1(E.T.:10.08.2022).

Yannakoulia, M., Ntanasi, E., Anastasiou, C. A., & Scarmeas, N. (2017). Frailty and nutrition: From epidemiological and clinical evidence to potential mechanisms. *Metabolism*, *68*, 64-76.

KAYNAKLAR

Bonewald, L. (2019). Use it or lose it to age: A review of bone and muscle communication. *Bone*, 120, 212-218.

Briggs, J. P., Kriz, W., Schnermann, J. B. (2009). Overview of kidney function and structure. *Primer on Kidney Diseases*, 2-18.

Bruce, R., Kusumi, F., Hosmer, D. J. A. H. J. (1973). Maximal oxygen intake and nomographic assessment of functional aerobic impairment in cardiovascular disease. *American heart journal*, 85(4), 546-562.

Corcoran, P. J. (1991). Use it or lose it--the hazards of bed rest and inactivity. *Western Journal of Medicine*, 154(5), 536.

Cowdell, F., Jadotte, Y. T., Ersser, S. J., Danby, S., Walton, S., Lawton, S., Cork, M.(2014). Hygiene and emollient interventions for maintaining skin integrity in older people in hospital and residential care settings. *Cochrane Database of Systematic Reviews*, (12), 1–16

Donesky, D. (2019). Dyspnea, cough, and terminal secretions. *Oxford Textbook Of Palliative Nursing,* 217-229.

Elke, G., Felbinger, T. W., Heyland, D. K. (2015). Gastric residual volume in critically ill patients: a dead marker or still alive?. *Nutrition in Clinical Practice*, 30(1), 59-71.

Enç, N., Can, G., Tülek, Z., Uysal, H., Demir, M., Alkan, H. Ö. (2017). *İç Hastalıkları Hemşireliği*. Nobel Tıp Kitabevleri.

Engbers, M. J., Blom, J. W., Cushman, M., Rosendaal, F. R., Van Hylckama Vlieg, A. (2014). The contribution of immobility risk factors to the incidence of venous thrombosis in an older population. *Journal of Thrombosis and Haemostasis*, 12(3), 290-296.

Faria, S. H. (1998). Assessment of immobility hazards. *Home Care Provider*, 3(4), 189-191.ıjo.şj

Geraghty, J. (2011). Introducing a new skin-are regimen for the incontinent patient. *British Journal of Nursing,* 20(7), 409–415.

Geraghty, J. (2011). Introducing a new skin-are regimen for the incontinent patient. *British Journal of Nursing*, 20(7), 409–415.

Graf, C. (2006). Functional Decline in Hospitalized Older Adults: It's often a consequence of hospitalization, but it doesn't have to be. *AJN The American Journal of Nursing*, *106*(1), 58-67.

Guedes, L. P. C. M., Oliveira, M. L. C. D., Carvalho, G. D. A. (2018). Deleterious effects of prolonged bed rest on the body systems of the elderly-a review. *Revista Brasileira de Geriatria e Gerontologia,* 21, 499-506.

Güner, C. K., Kutlutürkan, S. (2022). Role of head-of-bed elevation in preventing ventilator-associated pneumonia bed elevation and pneumonia. *Nursing in Critical Care*, 27(5), 635-645.

Hajjar, I. (2005). Postural blood pressure changes and orthostatic hypotension in the elderly patient. *Drugs & Aging*, 22(1), 55-68.

Hallett, S., Toro, F., Ashurst, J. V. (2018). *Physiology,* tidal volume.

Johnson, R. A. (2017). A quick reference on respiratory acidosis. *Veterinary Clinics: Small Animal Practice*, 47(2), 185-189.

Lauer, M. S. (2016). Heart rate recovery: coming back full-circle to the baroreceptor reflex. *Circulation Research*, 119(5), 582-583.

Maddox, D. (2012). Effects of venous leg ulceration on patients' quality of life. *Nursing Standard*, 26(38), 42-50.

Massaro, D. J., Katz, S., & Luchsinger, P. C. (1962). Effect of various modes of oxygen administration on the arterial gas values in patients with respiratory acidosis. *British Medical Journal*, 2(5305), 627.

Mathias, DPhil, DSc, FRCP, C. J., & Kimber, BSc, MB, BS, MRCP, J. R. (1999). Postural hypotension: causes, clinical features, investigation, and management. *Annual Review Of Medicine*, 50(1), 317-336.

Matsui, H., Verghese, M. W., Kesimer, M., Schwab, U. E., Randell, S. H., Sheehan, J. K., Boucher, R. C. (2005). Reduced three-dimensional motility in dehydrated airway mucus prevents neutrophil capture and killing bacteria on airway epithelial surfaces. *The Journal Of İmmunology*, 175(2), 1090-1099.

Meck, J. V., Dreyer, S. A., & Warren, L. E. (2009). Long-duration head-down bed rest: project overview, vital signs, and fluid balance. *Aviation, Space, and Environmental Medicine,* 80(5), A01-A08.

Narici, M., Vito, G. D., Franchi, M., Paoli, A., Moro, T., Marcolin, G., ... & Maganaris, C. (2021). Impact of sedentarism due to the COVID-19 home confinement on neuromuscular, cardiovascular and metabolic health: Physiological and pathophysiological implications and recommendations for physical and nutritional countermeasures. *European Journal Of Sport Science*, 21(4), 614-635.

Rosen, C. J. (2020). The epidemiology and pathogenesis of osteoporosis. https://www.ncbi.nlm.nih.gov/sites/books/NBK279134/ (E.T.: 09.11.2022)

Takahashi, K., Okumura, H., Guo, R., Naruse, K. (2017). Effect of oxidative stress on cardiovascular system in response to gravity. International Journal Of Molecular Sciences, 18(7), 1426.

Trads, M., Deutch, S. R., Pedersen, P. U. (2018). Supporting patients in reducing postoperative constipation: fundamental nursing care–a quasi-experimental study. *Scandinavian Journal Of Caring Sciences*, 32(2), 824-832.

Van Dongen, H., Maislin, G., Mullington, J. M., & Dinges, D. F. (2003). The cumulative cost of additional wakefulness: dose-response effects on neurobehavioral functions and sleep physiology from chronic sleep restriction and total sleep deprivation. *Sleep,* 26(2), 117-126.

Wilson, T. E., Brothers, R. M., Tollund, C., Dawson, E. A., Nissen, P., Yoshiga, C. C., Crandall, C. G. (2009). Effect of thermal stress on Frank–Starling relations in humans. *The Journal Of Physiology*, 587(13), 3383-3392.

Wong, K., Trudel, G., & Laneuville, O. (2015). Noninflammatory joint contractures arising from immobility: animal models to future treatments. *BioMed Research International*, 2015

Zegelin, A. (2008). 'Tied down'–the process of becoming bedridden through gradual local confinement. *Journal of Clinical Nursing*, *17*(17), 2294-2301.

Editör:
Doç. Dr. Çiğdem Dirik

İletişim ve Medya

Alanında Uluslararası Araştırmalar XI

EĞİTİM
yayınevi

İLETİŞİM VE MEDYA ALANINDA ULUSLARARASI ARAŞTIRMALAR XI

Editör: Doç. Dr. Çiğdem Dirik

Genel Yayın Yönetmeni: Yusuf Ziya Aydoğan (yza@egitimyayinevi.com)
Genel Yayın Koordinatörü: Yusuf Yavuz (yusufyavuz@egitimyayinevi.com)
Sayfa Tasarımı: Eğitim Yayınevi Grafik Birimi
Kapak Tasarımı: Eğitim Yayınevi Grafik Birimi

T.C. Kültür ve Turizm Bakanlığı
Yayıncı Sertifika No: 47830

ISBN: 978-625-6382-09-1
1. Baskı, Kasım-Aralık 2022

Baskı Cilt
Uzun Dijital Matbaacılık
İstanbul Cad. İstanbul Çarşısı No: 48/48 - 49 İskitler 06070 / Ankara
Matbaa Sertifika No: 47865

Kütüphane Kimlik Kartı

İLETİŞİM VE MEDYA ALANINDA ULUSLARARASI ARAŞTIRMALAR XI
Editör: Doç. Dr. Çiğdem Dirik
247 s., 165x240 mm
Kaynakça var, dizin yok.
ISBN: 978-625-6382-09-1

Copyright © Bu kitabın Türkiye'deki her türlü yayın hakkı Eğitim Yayınevi'ne aittir. Bütün hakları saklıdır. Kitabın tamamı veya bir kısmı 5846 sayılı yasanın hükümlerine göre kitabı yayımlayan firmanın ve yazarlarının önceden izni olmadan elektronik/mekanik yolla, fotokopi yoluyla ya da herhangi bir kayıt sistemi ile çoğaltılamaz, yayımlanamaz.

EĞİTİM
yayınevi
Yayınevi Türkiye Ofis: İstanbul: Eğitim Yayınevi Tic. Ltd. Şti., Atakent mah. Yasemen sok. No: 4/B, Ümraniye, İstanbul, Türkiye

Konya: Eğitim Yayınevi Tic. Ltd. Şti., Fevzi Çakmak Mah. 10721 Sok. B Blok, No: 16/B, Safakent, Karatay, Konya, Türkiye
+90 332 351 92 85, +90 533 151 50 42, 0 332 502 50 42
bilgi@egitimyayinevi.com

Yayınevi Amerika Ofis: New York: Egitim Publishing Group, Inc.
P.O. Box 768/Armonk, New York, 10504-0768, United States of America
americaoffice@egitimyayinevi.com

Lojistik ve Sevkiyat Merkezi: Kitapmatik Lojistik ve Sevkiyat Merkezi, Fevzi Çakmak Mah. 10721 Sok. B Blok, No: 16/B, Safakent, Karatay, Konya, Türkiye
sevkiyat@egitimyayinevi.com

Kitabevi Şubesi: Eğitim Kitabevi, Şükran mah. Rampalı 121, Meram, Konya, Türkiye
+90 332 499 90 00
bilgi@egitimkitabevi.com

İnternet Satış: www.kitapmatik.com.tr
+90 537 512 43 00
bilgi@kitapmatik.com.tr

İlk okuyan siz olun
kitapmatik
İnternetteki kitapçınız

KAYNAKÇA

Boratav, K. (1995). *1980'li Yıllarda Türkiye'de Sosyal Sınıflar ve Bölüşüm*. İstanbul: Gerçek Yayınevi.

Bianchi, R. (1984). *Interest Groups and Political Development in Turkey*. Princeton-New Jersey: Princeton University Press.

Bali, R. N. (1998). «İşadamları ve Siyaset Pragmatik Bir Aşk Hikayesi», *Birikim*, S: 114.

Vorhoff, K. (2001), "Türkiye'de İşadamı Dernekleri: İşlevsel Dayanışma, Kültürel Farklılık ve Devlet Arasında". *Türkiye'de Sivil Toplum ve Milliyetçilik*, İstanbul: İletişim Yayınları.

Hürriyet, 1 Ocak 2002 - 31 Ekim 2022.

Milliyet, 23 Ağustos 1971.

TÜSİAD Tanıtım Broşürü, 2001

www.tusiad.org.tr

KAYNAKÇA

Akman, B, F. (2017). 15 Temmuz Darbe Girişimi. Batı Medyası Söylem Analizi. Neo- Emperyalizm, İslamofobi ve Oryantalizm. Kadim Yayınları: Ankara.

Akyüz, S.S. (2021). "*Yeni Toplumsal Hareketlerde Sosyal Medya ve Manipülatif Haberlerin Etkisi: Boğaziçi Protestoları Örneği.*" (içinde) Dezenformasyon Çağı. (Editör: Selman Selim Akyüz). 25-54, Eğitim Yayınevi: Konya.

Akyüz, S.S., Sarıtop, B.Z. ve Aktuna, O. (2021). "İfade Özgürlüğünden Dezenformasyon ve Dijital Faşizm Tartışmalarına Sosyal Medya ve Platformlar. (içinde) Dezenformasyon Çağı (Editör: Selman Selim Akyüz). 190-214, Eğitim Yayınevi: Konya.

Aouragh, M. (2008). Everyday resistance on the internet: The Palestinian context. *Journal of Arab and Muslim Media Research*. 1 (2), 109–130.

Bowen, A, G. (2009). Dokument Analysis as a Qualitative Research Method. Qualitative Research Journal, 9,(2) https://www.researchgate.net/publication/240807798_Document_Analysis_as_a_Qualitat ive_Research_Method (24.08.2022). adresinden erişim sağlanmıştır.

Cahlan, S, Kelly, M, ve Hendrix, S. (2022). How Shireen Abu Akleh was killed. https://www.washingtonpost.com/investigations/interactive/2022/shireen-abu-akleh-death/ (27.08.2022). adresinden erişim sağlanmıştır.

Cooke, N. A. (2017). Posttruth, Truthiness, and Alternative Facts: Information Behavior and Critical Information Consumption for a New Age. Library Quarterly: Information, Community, Policy. 87: (3). 211-221. The University of Chicago.

Çömlekçi, M. F. (2019). Sosyal Medyada Dezenformasyon ve Haber Doğrulama Platformlarının Etkisi. Gümüşhane Üniversitesi İletişim Fakültesi Dergisi (e- GİFDER). (7). 1549-1563.

Ercan, E, E. (2021). Haber ve Misenformasyon Bağlamında Yeni Gazetecilik Pratikleri: Veri, Mecra ve Robot Gazeteciliği. (içinde) Dezenformasyon Çağı. (Editör: Selim Selman Akyüz), 55-76, Eğitim Yayınevi: Konya.

Fallis, D. (2009). A Conceptual Analysis of Disinformation. Paper presented at the fourth annual Conference at University of North Carolina, Chapel Hill. https://www.ideals.illinois.edu/handle /2142/15201/browse

French, D. (2021). The Two Wrongs of the Gaza Narrative. (The Dispatch). https://frenchpress.thedispatch.com/p/the-two-wrongs-of-the-gaza- narrative?triedSigningIn=true (20.08.2022). adresinden erişim sağlanmıştır.

Federman, J. (2022). İndependent Probe Points To İsraeli Fire in Journalist Death. https://apnews.com/article/middle-east-jerusalem-israel- journalists795d503848799713cdf86043131911d7 (19.08.2022). adresinden erişim sağlanmıştır.

Hirschberger, B. (2020). External Communication in Social Media During Asymetric Conflicts. A Theorical Model and Emprical Case Study of the Conflict in İsrael and Palestine. Transcript. Wetzlar.

Humaid, A. ve Akyüz, S.S. (2021). "İsrail'in Dezenformasyon Aracı Olarak Televizyon Dizileri. (içinde) Dezenformasyon Çağı. (Editör: Selman Selim Akyüz). 119-142. Eğitim Yayınevi: Konya.

Jenkins, H. (2017). Yeni Medya Kuramcılarından Yeni Medya Kuramları. (Editör: Prof. Dr. Filiz Aydoğan). (4 İçinde). Medya Yöndeşmesinin Kültürel Mantığı. Der Yayınları: İstanbul.

Kalın, İ. (2011). Soft Power and Public Diplomacy in Turkey. Perceptions. 16, (3). 5-23. https://dergipark.org.tr/tr/download/article-file/816442 (19.08.2022). adresinden erişim sağlanmıştır.

Knickmeyer, E, vd.; (2022). US: Israeli fire likely killed reporter; no final conclusion. (AP News).https://apnews.com/article/Shireen-Abu-Akleh-shooting-analysis- a3d5a76eeed11bc890c0ceb764f757f7 (26.08.2022). adresinden erişim sağlanmıştır.

Lee, J. (2019). Correcting Fear-arousing Disinformation on Social Media in the Spread of a Health Virus: A Focus on Situational Fear, Situational Threat Appraisal, Belief in Disinformation, and İntention to Spread Disinformation on Social Media. Yüksek Lisans Tezi. Spracuse University.

Mayfield, T. D. (2011). A Commander's Strategy for Social Media. Joint Forces Quarterly 60, (1), 79-83. https://apps.dtic.mil/sti/citations/ADA535374 (19.08.2022).

Mackenzie, J. (2022). Israel: Al Jazeera reporter was likely killed unintentionally by its forces https://www.reuters.com/world/middle-east/israel-says-al-jazeera-reporter-likely-killed-unintentionally-by-its-forces-2022-09-05/ 10.10.2022 tarihinde erişildi.

Mcluchan, M. and Powers, R. B. (2001). Global Köy. (Çeviren: Bahar Öcal Düzgören). Scala Yayıncılık. İstanbul.

Melissen, J. (2005). The New Public Diplomacy. Soft Power in İnternational Relations. (Editör: Jan Melissen). Palgrave Macmillan. New York.

Morozov, E. (2017). Yeni Medya Kuramları. (Editör: Filiz Aydoğan, Çeviren: Yenal Göksun). *(İçinde, 2): "Facebook ve Twitter Sadece Devrimcilerin Gittiği Yerlerdir".* DR Yayınları. İstanbul.

Najjar, A. (2009). Othering the Self: Palestinians Narrating the War on Gaza in the Social Media. American University of Sharja-UAE Department of Mass Communication. United ArabEmirates. https://www.researchgate.net/publication/261991856_Othering_the_Self_Palest inians_ Narrating_the_War_on_Gaza_in_the_Social_Media. (29.08.2022). adresinden erişim sağlanmıştır.

Özer, P.N. (2019). İdeoloji, İktidar, Medya Söylemi. Çizgi Yayınevi: Konya.

Öztat, F. (2021). Sanal Linç Hareketlerinde Dezenformasyon ve Nefret Söyleminin Kullanılması: İsimsizler ve Ebabil Grupları Örneği. (içinde) Dezenformasyon Çağı. (Editör: Selman Selim Akyüz), 77-119. Eğitim Yayınevi: İstanbul.

Rapley, T. (2007). Doing Conversation, Discourse and Document Analysis. Sage Publications. London.

Schinder, M. (2014). In Social Media Battle, IDF Uploads, While Hamas Accounts are Deleted. (The Christian Science Monıtor). https://www.csmonitor.com/World/Middle- East/2014/0717/In-social-media-battle-IDF-uploads-while-Hamas-accounts-are-deleted (22.08.2022). adresinden erişim sağlanmıştır.

Shu, K. Bhattacharjee, A. ve diğerleri (2020). Combating Disinformation in a Social Media Age. https://wires.onlinelibrary.wiley.com/doi/full/10.1002/widm.1385 adresinden erişildi.

Staender, A., and Humprecht, E. (2021). Types (Disinformation). Zürich: Hope. DOI: https://doi.org/10.34778/4e.https://www.researchgate.net/publication/351770276_Types_Disi nformation adresinden erişildi.

Staff, T. (2022). CNN suggests Al Jazeera journalist was killed in 'targeted attack' by IDF troops. https://www.timesofisrael.com/ap-probe-suggests-idf-gunfire-killed-al-jazeer

journalist-but-notes-uncertainty/ (27.08.2022) adresinden erişim sağlanmıştır.

Van Dijk, T. (2019). İdeoloji. Multidisipliner Bir Yaklaşım. (Çeviren: Ayşe Demir). Hece Yayınları: Ankara.

Yakut, N. (2014). Halkla İlişkilerde Yeni Yaklaşımlar. (Editör: H. Hale Bozkurt). *(İçinde 10) "Online Halkla İlişkiler"* Paradigma Akademi Yayınları. İstanbul.

Yayla, A. (2020). Totaliterizm ve Dezenformasyon. Liberal Düşünce Dergisi, 2**5(98), 125-146.**

Yoloğlu, N. (2021). Aktüel Enformasyonun Yeni Yol Haritası: Dezenformasyon. (içinde) Dezenformasyon Çağı. (Editör: Selman Selim Akyüz). Eğitim Yayınevi: Konya.

Yozkat, A. S. (2017). Sosyal Medyanın Ekonomi Politiği Bağlamında İnstagram'ın İncelenmesi. e-Journal of New Media / Yeni Medya Elektronik Dergisi. 1, (2). 173-182. https://www.researchgate.net/publication/317045748_SOSYAL_MEDYANIN_EKONOMI_ POLITIGI_ BAGLAMINDA_INSTAGRAM'IN_INCELENMESI (11.06.2022). adresinden erişim sağlandı.

İnternet

Al-Haq and Forensic Architecture Analyses (2022). Shireen Abu Akleh: The Extrajudicial Killing of a Journalist, https://www.youtube.com/watch?v=BXjVDKILC3s&ab_channel=Al-Haq sayfasından 03.11.2022 tarihinde erişildi.

IDF (2022). https://www.idf.il/en/ adresinden 19.09.2022 tarihinde erişim sağlanmıştır.

The Israeli information Center for Human Rights in the Occupied Territories (B'Tselem). (2022). About B'Tselem | B'Tselem (btselem.org) adresinden 19.08.2022 tarihinde erişim sağlanmıştır.

TRT World (2022). 'Manipulating the society': FETO's information war against Türkiye. https://www.trtworld.com/magazine/manipulating-the-society-feto-s-information-war-against-t%C3%BCrkiye-58757 adresinden 31.08.2022 erişim sağlanmıştır.

OED, Oxford English Dictionary (2022). " http://www.oed.com (11.06.2022) adresinden erişim sağlandı.

URL-1: FKÖ Genel Sekreteri Hussein Al Sheikh resmi Twitter hesabı. https://twitter.com/husseinsheikhpl adresinden 28.08.2022 tarihinde erişildi.

URL-2: IDF Sözcüsü Avichay Adraee resmi Twitter hesabı, https://twitter.com/AvichayAdraee/status/1524279331358486528?s=20&t=6j5ZW1SmCZWXuFEMsffP9w adresinden 27.08.2022 tarihinde erişildi.

KAYNAKÇA

Çakır, A. (2020). *Söylem Analizi Ne Demek İstiyorsun?*. Palet Yayınları, Konya.

Chaffee, S.H. (1975). "Political Communication: Issues and Strategies for Research" *Sage Publications, Northwestern University USA*, 5-13.

Graber, D. A. ve Smith J. M. (2005). "Pollitical Commication Faces The 21st Century." *Journal of commmication,* 3(55).

Güdekli, İ. A. (2016). *Küresel Erkek(lik) ve Medya.* Literatürk Acedemia, İstanbul.

Günay, D. (2013). *Söylem Çözümlemesi.* Papatya Yayıncılık Eğiyim A.Ş., İstanbul.

van Dijk, T. A. (2019). *İdeoloji Multidisipliner Bir Yaklaşım.* Hece Yayınları, Ankara.

İNTERNET KAYNAKLARI

Evrim Ağacı - Karanlığı bilimle fethet! https://evrimagaci.org/. (Erişim Tarihi: 15.05.2021).

Günün Yalanları. (2021, Nisan 11). "Ana Sayfa". gununyalanlari.com: https://gununyalanlari.com/ adresinden alındı. (Erişim Tarihi: 05.09.2021)

Obama, başkanlık seçimi için Biden'a desteğini açıkladı. *BBC News Türkçe*. *www.bbc.com*, https:// www.bbc.com/turkce/haberler-dunya-52287327. Erişim 31 Aralık 2021

Obama, Biden için megafonla oy istedi - 22.10.2020, Sputnik Türkiye. https://tr.sputniknews. com/20201022/obama-biden-icin-megafonla-oy-istedi-1043071182.html. Erişim 31 Aralık 2021.

Obama'dan eski başkan yardımcısı Biden'a seçim desteği | Euronews. https://tr.euronews. com/2020/04/14/obama-dan-eski-baskan-yard-mc-s-biden-a-secim-destegi. Erişim 31 Aralık 2021.

TDK Sözlük Anlamı. https://sozluk.gov.tr/?kelime=yalan. (Erişim Tarihi: 02.01.2021)

KAYNAKÇA

Alaika, O., Doghmi, N. and Cherti, M. (2020). Social media addiction among Moroccan university students: a cross sectional survey. PAMJ - One Health, 1(4) 1-12.

Allsopp, L. M. (2001). The risk of using a mobile phone while driving, RoSPA Research Report, RoSPA, UK.

Baltacı, Ö. ve Bacanlı, F. (2020). Psychosocial factors that predict ınternet addiction. Turkish Psychological Counseling and Guidance Journal, 10(59), 661-679.

Fraschetti, A., Cordellieri, P., Lausi, G., Mari, E., Paoli, E., Burrai, J., Quaglieri, A., Baldi, M., Pizzo, A. and Giannini, A.M. (2021). Mobile phone use "on the road": A self-report study on young drivers. Frontiers Psychology, 12:620653. doi: 10.3389/fpsyg.2021.620653

Hilliard, J. (2022). Social media addiction. Web: https://www.addictioncenter.com/drugs/social-media-addiction/ adresinden 8 Haziran 2022'de alınmıştır.

Kim, H., Min, J., Kim, H. and Min, K. (2017). Accident risk associated with smartphone addiction: A study on university students in Korea. Journal of Behavioral Addictions, 6(4), 699-707.

Kwon, M., Lee, J. Y., Won, W.Y., Park, J. W., Min, J. A., Hahn, C., Gu, X., Choi, J. and Kim, D. (2013). Development and Validation of a Smartphone Addiction Scale (SAS). PLoS ONE. 8(2): e56936. doi:10.1371/journal.pone.0056936

Masuri, M. G., Samad, N. A. A., Dahlan, A. and Isa, K. A. M. (2019). Attitude towards safe driving and ınternet addiction among young adult in Malaysia. Journal of Asİan Behavioural Studies, 4(14), 1-15.

Mwakalonge, J., Siuhi, S. and White, J. (2015). Distracted walking: Examining the extent to pedestrian safety problems. Journal of Traffic and Transportation Engineering, 2(5), 327-337.

Nakaya, A. C. (2015). Internet and Social Media Addiction. United States: ReferencePoint Press, Inc.

National Safety Council (2012). Understanding the distracted brain why driving while using hands-free cell phones is risky behavior. White Paper, USA: National Safety Council.

Sedaghati, B. S., Davoodi, S.R., Azimmohseni, M. and Khoshfar G. (2018). Drivers' Addiction toward cell phone use while driving. Health in Emergencies and Disasters Quarterly. 3(2), 97-104.

Shah, N. (2013). The 10-step stress solution: live more, relax more, reenergize. New York: Penguin.

Walsh, S. P., White, K. M., Hyde, M. K. and Watson, B. (2008). Dialling and driving: Factors influencing intentions to use a mobile phone while driving. Accident Analysis & Prevention, 40(6), 1893-1900.

WHO (2011). Mobile phone use: a growingproblem of driver distraction. Belgium: World Health Organization Press.

Yeo, J. and Park, S. H. (2021). Effect of smartphone dependency on smartphone use while driving. Sustainability, 13, 5604. https://doi.org/10.3390/su13105604

Zhou, R., Yu, M., and Wang, X. (2016). Why do drivers use mobile phones while driving? the contribution of compensatory beliefs. PLoS ONE, 11 (8): e0160288. doi:10.1371/journal.pone.0160288

KAYNAKÇA

Balsom, E. (2017). *After Uniqueness: A Histoy of Film and Video Art in Circulation.* New York: Columbia University Press.

Baştürk, M. (1995). Parmakları Sayma Biçimi ve Kökenlerinden Hareketle Türkçede Sıra Sayı Sisteminin Oluşumu. *Atatürk Üniversitesi Türkiyat Araştırmaları Dergisi,* 0(2), 15-22.

Benjamin, W. (2003). The Work of Art in the Age of Its Technological Reproducibility: Third Version. İçinde H. Eiland ve M. W. Jennings (Editör), *Walter Benjamin Selected Writings:Volume 4 1938-1940* (s. 251-284). Harvard: Belknap & Harvard Publishing.

Bernhart, R. K. (1995). *The Bernhart Concise Dictionary of Etymology.* New York: Harper Collins Publishing.

Camp, J. C. V. (2007). Originality in Postmodern Appropriation Art. *The Journal of Arts Management, Law, and Soicety,* 36 (4), 247-258.

Kelley, E. C. (1957). The Significance of Being Unique. *ETC: A Review of General Semantics,* 14(3), 169-184.

Kılıç, L. (2008). *Fotoğraf ve Sinemanın Toplumsal Tarihi,* Ankara: Dost Kitabevi Yayınları.

Lister, M. (2004). Photography in the Age of Electronic Imaging. İçinde L. Wells (Editör), *Photography: A Critical Introduction* (s. 295-336). Londra/New York: Routledge.

Meager, R. (1958). The Uniqueness of Work of Art. *Proceedings of the Aristotelian Society, New Series*, 59 (1958-1959), 49-70.

Price, D. ve Wells, L. (2004). Thinking About Photography. İçinde L. Wells (Editör), *Photography: a Critical Introduction* (s. 9-65). Londra/New York: Routledge.

Price, M. (2004). *Fotoğraf: Çerçevedeki Gizem,* İstanbul: Ayrıntı Yayınları.

Rolls, A. (1972). The Uniqueness and Reproducibility of a Work of Art: a Critique of Goodman's Theory. *The Philosophical Quarterly,* 22 (86), s.1-18.

Türk Dil Kurumu (2022). "Biricik" https://sozluk.gov.tr/dosyalar/tarornek/1910_1.gif (E.T.: 28.04.2022)

Wells, L. (2004). On and Beyond the White Walls: Photography as Art. İçinde L. Wells (Editör), *Photography: A Critical Introduction* (s. 245-294). Londra/New York: Routledge.

Wilkerson, T. E. (1983). Uniqueness in Art and Morals. *Philosophy,* 58 (225), 303-313.

KAYNAKLAR

Akın, A., Özbay, A. ve Baykut, İ. (2015). "Sosyal Medya Kullanım Ölçeğinin Türkçe Formunun Geçerlik ve Güvenirliği." Journal of International Social Research, 8(38): 628-633.

Arnold, M. J., ve Reynolds, K. E. (2003). Hedonic Shopping Motivations. Journal of Retailing, Vol. 79, s.77-95

Aydın, S.(2019). Otomobil Tercihlerinde Marka İmajı Ve Sosyal Medyanın Hedonik Tüketim Davranışına Etkileri, Yüksek Lisans Tezi, Sosyal Bilimler Ens., İstanbul Üni., İstanbul, 102-105.

Babacan, M. (2001), "Hedonik Tüketim ve Özel Günler Alışverişlerine Yansıması", 6. Ulusal Pazarlama Kongresi Bildiriler Kitabı; 97-106.

Baudrillard, J.(2004) "Tüketim Toplumu", (Çev) Hazal Deliçaylı-Ferda Keskin Sarmal Yayınları, İstanbul.

Berthon PR, Pitt L, Campbell C. 2008. When Customers Create TheAd. California Management Review 50(4): 6–30.

Büyük Larousse,, 5144

Çelik, S (2009) "Hazsal ve Faydacı Tüketim", Derin Yayınları, İstanbul.

Damminga, C., Wu, J., & Johnson, K. K. (2012). The effect of lifestyle and shoppable fashion product displays on consumers' approach and avoidance behavior. Journal of Global Fashion Marketing, 3 (3), 108–118.

Davis, Jesica. (2020), "Social Media Gives Consumers and Brands a Direct Connection", https://ducttapemarketing.com/empowerment-social-media/, Erişim Tarihi: 02.05.2020.

Dhar, Ravi and Klaus Wertenbroch (2000) ―Consumer Choice between Hedonic and Utilitarian Goods,‖ Journal of Marketing Research, 37 (February), 60–71.

Gürbüz, S. ve Şahin, F. (2018). Sosyal Bilimlerde Araştırma Yöntemleri. 5. Baskı. Ankara: Seçkin Yayıncılık.

Güven, E. Ö. (2009), "Hedonik Tüketim: Kavramsal Bir İnceleme", ABMYO Dergisi, 3; 65-72.

Haws, Kelly L., William O. Bearden, and Gergana Y. Nenkov (2011), ―Consumer Spending Self-Control Effectiveness and Outcome Elaboration Prompts.‖ Journal of the Academy of Marketing Science, 40 (February 12), 695–710.

Jenkins-Guarnieri, M. A., Wright, S. L. & Johnson, B. (2013). "Development and Validation of a Social Media Use Integration Scale." Psychology of Popular Media Culture, 2(1): 38-50.

Kalaycı, Ş. (Editör) 2008. Spss Uygulamalı Çok Değişkenli İstatistik Teknikleri, Asil Yayıncılık, Ankara.

Kaul, S(2006) "Hedonism and Culture: Impact on Shopper Behaviour", Indian Institute Of Management Research and Publications, Vol 10, No 4, pp 2-10.

Kirtiş, KA, Karahan, F (2011). To be or Not to be in Social Media arena as the Most Cost Efficient Marketing Strategy After the Global Recession. Procedia Social and Behavioral Sciences, 24, 260-268.

Malthouse, E. (2001). How high or low must loadings be to keep or delete a scale item? Journal of Consumer Psychology, 10 (1/2), 81-82.

O'Shaughnessy, J. ve O'Shaughnessy N. J (2002), Marketing, The Consumer Society And Hedonism, European Journal Of Marketing, 36, 5/6.

Odabaşı, Y., (2006), Tüketim Kültürü, Sistem Yayıncılık, İstanbul.

Özdemir, Ş. ve Yaman, F. (2007), "Hedonik Alışverişin Cinsiyete Göre Farklılaşması Üzerine Bir Araştırma", Eskişehir Osmangazi Üniversitesi İİBF Dergisi, Ekim, 2(2); 81-91.

Polat, R. (2018). Tüketim Toplumu Bağlamında Sosyal Medya Bağımlılığı, Yüksek Lisans Tezi, Sosyal Bilimler Ensti.,İstanbul Aydın Üniversitesi.İstanbul.98-139.

Safko, L. , Brake, D. K., 2009. The social media bible. Canada:John Wiley & Sons, s.23

Sezgin, H.E.,(2019). Sosyal Medya Kullanım Alışkanlıkları Ve Sosyal Medya Reklamlarına Karşı Tutumun İncelenmesi., Yüksek Lisans Tezi, Sosyal Bilimler Enstitüsü, Selçuk Üniversitesi, Konya, 73-77.

Stewart DW, Pavlou PA.(2002). From consumer response to active consumer: Measuring the effectiveness of interactive media. Journal of the Academy of Marketing Science 30(4): 376–396.

Stokes, R. (2013). eMarketing The essential guide to marketing in a digital world 5th Edition, s.366, https://www.redandyellow.co.za/content/uploads/woocommerce_uploads/2017/10/emarketing_textbook_download.pdf, (Erişim tarihi: 02.05.2020).

Şengül, O. (2017). 2 Saatte A'dan Z'ye Dijital Pazarlama. İstanbul: Cinius Yayınları.

Temporal, P. (2013). İleri Düzey Marka Yönetimi- Değişen Dünyada Markaları Yönetmek, İstanbul.

Tufan, K.E. (2018). Türkiyede Sosyal medya Kullanımı ve Popüler Instegram Annelerinin Etkileri Üzerine odak Gurup Arştırması. Yüksek Lisans Tezi, İstanbul Üniversitesi, Sosyal Bilimler Enst., 20-21.

Yankılar, C.(2006) "Tüketimin Sosyolojisi", Birey Yayıncılık, İstanbul.

Zaltman, G. (2003), Tüketici Nasıl Düşünür, Çev.Semih Koç, MediaCat Yayınları, İstanbul.

KAYNAKÇA

Arslan, S. (2014). *Milli Sinema, Milli televizyon: Yücel Çakmaklı.* İstanbul : Küre Yayınları.

Atam, Z. (2011). *Yakın Plan Yeni Türkiye Sineması.* İstanbul: Cadde Yayınları.

Ayça, E. (1992). Türk Sineması Seyirci İlişkileri. *Kurgu Dergisi*, 124.

Çakmaklı, Y. (1964). Milli Sinema İhtiyacı. *Milli Sinema Açık Oturumu* (s. 3). İstanbul: MTTB Yayınları.

Demir, N. Ç. (2015). Demir, Özcan. ve Çencen, Namık (2015). Tarih Sinema Etkileşiminin Popüler Kültürdeki Yeri. *Kafkas Üniversitesi, e-Kafkas Eğitim Araştırmaları Dergisi*, 14.

Diriklik, S. (1995a). *Fleşbek.* İstanbul: Söğüt Ofset.

Ertürk, E. (2021). Milli Sinema Perspektifinden Türk Gençliğine Bir Telkin: Memleketim Filmini Yeniden Okumak. *Kastamonu İletişim Araştırmaları Dergisi*, 25.

Eryılmaz T., A. Ş. (1987). Yeşilçam Kadınları. *Yeni Gündem*, 10-18.

Esen, Ş. (1992). *Uzun İnce Bir Yolda Türk Sineması. Sinema Yazıları.* İstanbul.

Eşli, Ö. M. (2012). *Türk Sinemasının Felsefî Arka Planı.* İstanbul: Doruk Yayınları.

Evren, B. (2003). Evren, B. (2003). Milli Sinemanın Babası: Yücel Çakmaklı. Antrakt, 72, 22-25. *Antrakt*, 22-25.

F.Scognamillo. (2010). *Türk Sinema Tarihi.* İstanbul: Kabalcı Yayınevi.

Fearing, F. (1976). *Influence of The Movies on Attitudes and Behaviour, Sociology of Mass Communications.* Middlesex: Penguin Books.

Güçhan, G. (1992). *Toplumsal Değişme ve Türk Sineması.* Ankara: İmge Kitabevi.

İmançer, D. (2010). İslamcı Filmlerde Kadın Temsili. *SineCine*, 10.

İnci, F. (2022, 02 04). Milli Sinema Ve Yücel Çakmaklı. *Marmara Üniversitesi Sosyal Bilimler Enstitüsü Yüksek Lisans Tezi*. İstanbul.

Kaçar, F. (2020). Gelenekselliğe Dönüş Çabası: Yücel Çakmaklı ve Milli Sinema Anlayışı. İ.

Hıdıroğlu içinde, *Türk Sinemasında Bir Arayış: Milli-İslami Sinema* (s. 239). Konya: Literatürk Academia.

Kayalı, K. (1998). *Sinema Bir Kültürdür.* Ankara : Alaz Yayıncılık.

Kellner, D. (2013). *Sinema Savaşları -Bush-Cheney Döneminde Hollywood Sineması ve Siyaset.* İstanbul: Metis Yayınları.

Michael Ryan, M. L. (2012). *Film Çözümlemelerine Giriş.* (E. Onat, Çev.) Ankara: Deki Yyaınları.

TDK. (2022, 09 01). *sozluk.gov*. sozluk.gov.tr: https://sozluk.gov.tr/ adresinden alındı

Tsa. (2022, 04 22). *tsa.org*. www.tsa.org.tr:

https://www.tsa.org.tr/tr/kisi/kisibio/5411/salih-diriklik adresinden alındı

Yenen, İ. (2012). Türk Sinemasında İslamcılık Pratiği; Milli Sinema Örneği" . İnsan ve Toplum Araştırmaları Dergisi, 257.

KAYNAKÇA

Amado, A. ve Waisbord, S. (2018). Journalistsand Media Ownership: Practicesand Professional Conditions of Argentine Journalism, *Associação Brasileira de Pesquisadores em Jornalismo,* 364-383.

Atılgan, S. (1994), Mesleği: Gazeteci. *Marmara İletişim Dergisi,* (6), 283-294.

Berganza Conde, R., Herrero-Jiménez, B. ve Arcila Calderón, C. (2016). Perceivedinfluencesandtrust in politicalinstitutions of publicvsprivatetelevisionjournalists in Spain. *Communication&Society*, 29 (4), 185-201. (E.T.: 07.11.2022)

Cornia, A. (2017). Journalists In The UK, https://reutersinstitute.politics.ox.ac.uk/our-research/journalists-uk. (E.T.: 16.11.2022)

Dulce, A. ve Cepeda, R. (2020). Working conditions of women journalists in Tamaulipas. https://www.scielo.org.mx/scielo.php?pid=S0188252X2020000100105&script=sci_arttext&tlng=en (E.T.: 02.12.2022)

Erimli, B. (2014). Gazetecilik Meslek İlkelerinin Uygulanmasını Engelleyen Unsurlar ve Çözüm Önerileri,. İnsan&İnsan, (1), 23-34.

Hallin, D. ve Mancini, P. (2004). Comparing media systems: Three models of mediaandpolitics. Cambridge: Cambridge University Press.

Hampton, M. (2006). DefiningJournalists in Late-Nineteenth Century Britain. *Critical Studies in Media Communication,* 22(2). https://www.tandfonline.com/doi/abs/10.1080/07393180500072095. (E.T.: 05.10.2022)

Hanitzsch, T. (2010). Mapping Journalism Cultures Across Natıons, *Journalism Studies,* 12(3).

https://www.tandfonline.com/doi/full/10.1080/1461670X.2010.512502?src=recsys (E.T.: 05.11.2022)

Harcup, T. (2010). Journalists and Ethics: The Questfor A Collective Voice. *Journalism Studies,* 3(1). https://www.tandfonline.com/doi/abs/10.1080/14616700120107356 (E.T.: 11.10.2022)

Hargreaves, I., (2016). *Foreword, Journalists In The UK,* https://reutersinstitute.politics.ox.ac.uk/sites/default/files/research/files/Journalists%2520in%2520the%2520UK.pdf. (E.T.: 20.11.2022)

Johnstone, J. W. C.,Slawski, E. J., ve Bowman, W. W. (1976). Thenews People: A sociologicalportrait of American journalists and their work. Urbana: University of Illinois Press.

Kirat, M. (2016). A Profile of Journalists In Qatar: Traits, Attitudesand Values. *The Journal of International Communication,* 22(2). https://www.tandfonline.com/doi/abs/10.1080/13216597.2016.1175367 (E.T.: 20.09.2022)

Lo, V.,Liu, H. ve Pan, J. (2017). The Social Economic Background and Working Conditions of Taiwan Journalists A Comparative Study of 1994, 2004 and 2014, China Media Research, 13(1), 20-28.

https://reutersinstitute.politics.ox.ac.uk/sites/default/files/research/files/Journalists%2520in%2520the%2520UK.pdf (E.T.: 05.12.2022)

Lohner, J, Neverla, I. ve Banjac, S (2017) Structural working conditions of journalism in Egypt, Kenya, Serbiaand South Africa: Empirical findings frominter views with journalists reporting on democratisation conflicts. Working Paper. https://eprints.whiterose.ac.uk/117288/1/Lohner%20Neverla (E.T.: 04.12.2022)

Mancini, P. (2013). Whatscholars can learnfromthecrisis of journalism. *International Journal of Communication,* 7, 127–136.

Mellado, C. (2012). Major Trends of Journalist Studies in Latin America: A Meta-Analysis of Five Decades of Research, Journalist In The 21st Century. https://www.taylorfrancis.com/chapters/edit/10.4324/9780203148679-40/major-trends-journalist-studies-latin-america-meta-analysis-five-decades-research-claudia-mellado?context=ubx (E.T.: 07.12.2022)

Mc Chesney, R.W. (1997). The Global Media Giants, https://www.lehigh.edu/~jl0d/J246-99/mcchesney.html (E.T.: 03.09.2022)

Philips, A. (2010). Transparencyandthe New Ethics of Journalism. *Journalism Practice,* 4(3).

https://www.tandfonline.com/doi/full/10.1080/17512781003642972?src=recsys (E.T.: 03.09.2022)

Sabuncuğolu Peksevgen, B. (2016). Global Dünyada Değişen Basın ve Gazetecilik. *Global Media Journal* TR Edition, 6 (12). 587-600. http://globalmediajournaltr.yeditepe.edu.tr/sites/default/files/Burcu%20SABUNCUO%C4%9ELU%20PEKSEVGEN.pdf (E.T.: 03.12.2022)

Şahin, M. ve Avşar, Z. (2016). Basın İş Kanunu, Sorunlar ve Güncelleme Tartışmaları. *Sosyal Güvenlik Dergisi,* 6(2), 13-138.

Uzun, R. (2011). Türkiye'de Gazetecilik Eğitimi: Değişimler ve Eğilimler. *Akdeniz Üniversitesi İletişim Fakültesi Dergisi,* (15), 119-132.

Weaver, D. ve Willnat, L. (2012). Journalists İn The 21st Century: Conclusions. https://www.taylorfrancis.com/chapters/edit/10.4324/9780203148679-50/journalists-21st-century-conclusions-david-weaver-lars-willnat?context=ubx (E.T.: 25.11.2022)

Waver, D. H. ve Wilhoit, G. C. (1986). The American journalist: A portrait of U. S. news people and their work. Bloomington: The Indiana UniversityPress.

https://karararama.yargitay.gov.tr/ (E.T.: 11.09.2022)

https://tgs.org.tr/gazetecilik-etik-ilkeleri/ (E.T.: 03.12.2022)

https://reutersinstitute.politics.ox.ac.uk/sites/default/files/research/files/Journalists%2520in%2520the%2520UK.pdf (E.T.: 04.11.2022)

KAYNAKÇA

Alvial-Palavicino, C. (2016). The Future as practice. A Framework to Understand Anticipation in Science and Technology. *TECNOSCIENZA: Italian Journal of Science & Technology Studies*, 6(2), 135-172.

Azoulay, A. (2018). Foreword. İçinde R. Miller (Editör), *Transforming the Future: Anticipation in the 21st Century* . New York: Routledge.

Atance, C. M., ve O'Neill, D. K. (2001). Episodic Future Thinking. *Trends in Cognitive Sciences*, 5(12), 533-539.

Atance, C. M., ve O'Neill, D. K. (2005). The Emergence of Episodic Future Thinking in Humans. *Learning and Motivation*, 36(2), 126-144.

Bell, W. (2001). Futures Studies Comes of Age: Twenty-Five Years After the Limits to Growth. *Futures*, 33(1), 63-76.

Bell, W. (2017). *Foundations of Futures Studies: History, Purposes, and Knowledge*. Routledge.

Cohen, L. (2004). A consumers' Republic: The Politics of Mass Consumption in Postwar America. *Journal of Consumer Research*, 31(1), 236-239.

Çınar, N. (2020). The Rise of Consumer Generated Content and its Transformative Effect on Advertising. İçinde M. Filimowicz (Editör), *Reimagining Communication: Mediation* (s. 193-209). New York: Routledge.

Dator, J. (2018). Emerging Issues Analysis: Because of Graham Molitor. *World Futures Review*, 10(1), 5-10.

Dator, J. (2019). *Jim Dator: A Noticer in Time, Selected Work, 1967-2018*. Springer Nature.

Fergnani, A. (2019). Mapping Futures Studies Scholarship from 1968 to Present: A Bibliometric Review of Thematic Clusters, Research Trends, and Research Gaps. *Futures*, 105, 104-123.

Fergnani, A. (2020). Futures Triangle 2.0: Integrating the Futures Triangle with Scenario Planning. *Foresight*. 22(2), 178-188.

Gall, T., Vallet, F., & Yannou, B. (2022). How to Visualise Futures Studies Concepts: Revision of the Futures Cone. *Futures*, 143, 103024.

Gilbert, D., ve Wilson, T. (2007). Prospection: Experiencing the Future. *Science*, 351, 1351–1354.

Godet, M., Monti, R., Meunier, F., ve Roubelat, F. (2003). *A tool-box for Scenario Planning. Futures Research Methodology (Version 2.0)*, Washington DC: AC/UNU Millennium Project.

Hofvenschioeld, E., ve Khodadadi, M. (2020). Communication in Futures Studies: A Discursive Analysis of the Literature. *Futures*, 115, 102493.

Inayatullah, S. (2008). Six Pillars: Futures Thinking for Transforming. *Foresight*.10(1), 4-21.

Inayatullah, S. (2013). Futures Studies: Theories and Methods. İçinde F. Gonzales (Editör), *There's a Future: Visions for a Better World* (s. 37-67). Madrid: BBVA.

Kosow, H., ve Gaßner, R. (2008). *Methods of Future and Scenario Analysis: Overview. Assessment, and Selection Criteria*, Bonn: German Development Institute.

Kreibich, R., Oertel, B., & Wolk, M. (2011). Futures Studies and Future-oriented Technology Analysis Principles, Methodology and Research Questions. *HIIG Discussion Paper Series*, 2012(5).

Mangnus, A. C., Oomen, J., Vervoort, J. M., ve Hajer, M. A. (2021). Futures Literacy and the Diversity of the Future. *Futures*, 132, 102793.

Miller, R., Poli, R., ve Rossel, P. (2018). The Discipline of Anticipation: Foundations for Futures Literacy 1. İçinde R. Miller (Editör), *Transforming the Future: Anticipation in the 21st Century* (s. 51-65). Routledge.

Miller, R. (2018). Futures Literacy: Transforming the Future. İçinde R. Miller (Editör), *Transforming the Future: Anticipation in the 21st Century* (s. 1-13). New York: Routledge.

Mohammadi, M., Eivazi, M. R., Goudarzi, G. R., & Turk, E. K. (2018). Identifying the Hidden Layers of Cultural Changes and Pinpointing the Contributing Factors of Cultural Changes Using the Casual Layered Analysis. *Foresight*, 20(2), 162-174.

Motti, V. V. (2019). Source of Futures Studies from Foresight to Anticipation. İçinde R. Poli (Editör), *Handbook of Anticipation: Theoretical and Applied Aspects of the Use of Future in Decision Making*. (s. 1-15). Springer.

Parson, E. A., Burkett, V., Fisher-Vanden, K., Keith, D., Mearns, L., Pitcher, H., Resenzweig,C. ve Webster, M. (2007). *Global-Change Scenarios: Their Development and Use*. University of Michigan Law School Publications.

Poli, R. (2010). The Many Aspects of Anticipation. *Foresight*. 12(3), 7-17.

Poli, R. (2021). The Challenges of Futures Literacy. *Futures*, 132, 102800.

Poli, R. (2017). Introduction. İçinde R. Poli (Editör), *Introduction to Anticipation Studies*. (s. 1-8). Springer.

Ramirez, R., Mukherjee, M., Vezzoli, S., ve Kramer, A. M. (2015). Scenarios as a Scholarly Methodology to Produce "Interesting Research". *Futures*, 71, 70-87.

Rosen, R. (1985), *Anticipatory Systems. Philosophical, Mathematical and Methodological Foundations*, Oxford: Pergamon Press.

Sardar, Z. (2010). The Namesake: Futures; Futures Studies; Futurology; Futuristic; Foresight—What's in a Name?. *Futures*, 42(3), 177-184.

Schacter, D. L., Benoit, R. G., ve Szpunar, K. K. (2017). Episodic Future thinking: Mechanisms and Functions. *Current Opinion in Behavioral Sciences*, 17, 41-50.

Seligman, M. E., Railton, P., Baumeister, R. F., ve Sripada, C. (2013). Navigating into the Future or Driven by the Past. *Perspectives on Psychological Science*, 8(2), 119-141.

Slaughter, R. (2002). Developing and applying strategic foresight, http://www.forschungsnetzwerk.at/downloadpub/2002slaughter_Strategic_Foresight.pdf (E.T: 21.09.2022).

Smart, J. (2021). Introduction to Foresight, Executive Edition: Personal, Team, and Organizational Adaptiveness (The Foresight Guide). https://www.foresightguide.com (E.T: 21.09.2022)

Szpunar, K. K. (2010). Episodic Future Thought: An Emerging Concept. *Perspectives on Psychological Science*, 5(2), 142-162.

Tulving, E. (2001. Origin of Autonoesis in Episodic Memory. İçinde Roediger, H.L. (Editör). *The Nature of Remembering: Essays in Honor of Robert G. Crowder.* (s. 17-34). American Psychological Association.

Voros, J. (2003). A Generic Foresight Process Framework. *Foresight*, 5(3), 10-21.

Voros, J. (2017). Big History and anticipation: Using Big History as a Framework for Global Foresight, İçinde R. Poli (Editör), *Handbook of Anticipation: Theoretical and Applied Aspects of the Use of Future in Decision Making*, Springer International.

URL-1: https://home.cern/science/computing/birth-web/short-history-web (E.T.: 15.09.2022)

URL-2: https://wfsf.org/about-futures-studies/ (E.T.: 20.09.2022)

URL-3: https://www.rand.org/about/history.html (E.T.: 17.09.2022)

URL-4: https://www.clubofrome.org/history/ (E.T: 20.09.2022)

URL-5: https://www.nytimes.com/1972/04/02/archives/the-limits-to-growth-a-report-for-the-club-of-romes-project-on-the.html (E.T: 20.09.2022)

URL-6: https://knowledgeworks.org/resources/futures-thinking-now-drivers-change-futures-triangle/ (E.T. 01.11.2022)

URL-7: https://www.stonybrook.edu/commcms/wicked-problem/about/What-is-a-wicked-problem (E.T.: 25.10.2022)

URL-8: https://en.unesco.org/futuresliteracy (E.T.: 10.11. 2022)

KAYNAKÇA

Aka, A. (2010). Kimliğe Teorik Yaklaşımlar. Sosyal Bilimler Dergisi/Journal of Social Sciences, 34(1).

Avcıoğlu, G. Ş. (2011). Yapısal kimlikten seçimlik kimliğe; kimliğin medya aracılığıyla yeniden üretimi. Uluslararası İnsan Bilimleri Dergisi, 8(2), 359-370.

Aytaç, Ö. (2005). Kapitalizm ve boş zaman. Eskişehir Osmangazi Üniversitesi Sosyal Bilimler Dergisi, 6(1), 1-22.

Beck, U. (2014). Risk toplumu: Başka bir modernliğe doğru. İthaki.

Braudel, F. (1992). Civilization and capitalism, 15th-18th Century, Vol. I: The structure of everyday life (Vol. 1). Univ of California Press.

Cantek, L. (2008). Cumhuriyetin büluğ çağı: gündelik yaşama dair tartışmalar (1945-1950) (Vol. 220). İletişim.

Cevizci, A. (2007). Felsefeye giriş. Sentez Yayıncılık.

Chua, T. H. H., & Chang, L. (2016). Follow me and like my beautiful selfies: Singapore teenage girls' engagement in self-presentation and peer comparison on social media. Computers in Human Behavior, 55, 190-197.

Çetin, E. (2017). Gündelik Hayata Sosyolojik Bakmak, Ankara: Siyasal Yay

Gazi, M. A., ve Çakı, C. International Journal of Labour Life and Social Policy, 1(2), 48-62.

Gazi, M.A (2021) Postmodern Dönemde İnternet Reklamcılığında Şüphecilik. Akademisyen Yayınevi, Ankara

Giddens, A. (1993). New rules of sociological method: A positive critique of interpretative sociologies. Stanford University Press.

Ginsborg, P. (2010). Gündelik Hayat Politikaları. İstanbul: Açılım Kitap.

Girgin, Ü. H. (2018). Gelenekten postmoderne kimlik inşa süreci ve yeni medya: Facebook örneği. Abant Kültürel Araştırmalar Dergisi, 3(5), 202-230.

Güngör, F. Ş. (2018). Kant'ın Estetik Eleştirisini "Yaşam Duygusu" Bağlamında Yeniden Değerlendirmek. Çankırı Karatekin Üniversitesi Sosyal Bilimler Enstitüsü Dergisi, 9(1), 70-87.

Irvin, Sherri (2008). The Pervasiveness of the Aesthetic in Ordinary Experience. British Journal of Aesthetics 48 (1):29-44.

Jiang, S., & Ngien, A. (2020). The effects of Instagram use, social comparison, and self-esteem on social anxiety: A survey study in Singapore. Social Media+ Society, 6(2), 2056305120912488.

Kant, I. (2011). Yargı Yetisinin Eleştirisi, Çev.: Aziz Yardımlı, Ankara: İdea Yayınları.

Karademir, A. (2018). Foucault ve ulusalcılık. Kaygı. Bursa Uludağ Üniversitesi Fen-Edebiyat Fakültesi Felsefe Dergisi, (30), 159-171.

Karaduman, S. (2010). Modernizmden Postmodernizme Kimliğin Yapisal Dönüşümü. Yaşar Üniversitesi E-Dergisi, 5(17), 2886-2899.

Korman, H. (2016). Antik Felsefede Psikolojinin Artalanı. 21. Yüzyılda Eğitim ve Toplum Eğitim Bilimleri ve Sosyal Araştırmalar Dergisi, 5(15), 363-382.

Köse, H. (2008). Lefebvre ve modern dünyada gündelik hayat. İletişim Kuram ve Araştırma Dergisi, 27, 7-25.

Lefebvre, H. (2012). Introduction to modernity. Verso Books.

Lefebvre, H. (2013). Gündelik hayatın eleştirisi III. Gündelik hayat sosyolojisinin temelleri.

Öztüfekci, T. & Dilmaç, S. (2021). Estetik Ve Modernizm: Modern Dönemin Estetik Algısı Ve Görsel Sanatlara Yansıması . STAR Sanat ve Tasarım Araştırmaları Dergisi , 2 (3) , 184-195 .

Pamuk, A. (2021). Kimlik ve tarih: Kimliğin inşasında tarihin kullanımı (Vol. 70). Yeni İnsan Yayınevi.

Ritzer, George - Stepnisky, Jeffrey. Çağdaş Sosyoloji Kuramları ve Klasik Kökleri. çev. Irmak Ertuna Howison. De Ki Basım Yayım Ltd.şti., 2019.

Roberts J. Gündelik Hayatın Felsefesi: Devrimci Praksis ve Kültürel Kuramın Kaderi, Çev: Emre Can Ercan, İstanbul, Doruk Yayımcılık, 2013, s. 10.

Rose, M. A. (1988). *Marx's lost aesthetic: Karl Marx and the visual arts*. Cambridge University Press.

Solak, B. B. (2016). Televizyon Reklamlarında Ünlü Kullanımının Satın Alma Davranışı Üzerine Etkisi: Akdeniz Üniversitesi İletişim Fakültesi Öğrencilerine Yönelik Araştırma . Gümüşhane Üniversitesi İletişim Fakültesi Elektronik Dergisi , 4 (1)

Solak, B. B. (2020). Markaların Dijital Dönüşümü ve Sosyal Medya Kullanımı: Twitter Özelinde Bir İnceleme . Dördüncü Kuvvet Uluslararası Hakemli Dergi , 3 (1) , 100-112 . DOI: 10.33464/dorduncukuvvet.692428

Söylemez, M. (2017). estetik metadolojisinde ilk dönüşümler ve kant, hegel, marx'ın etkisi. Art-Sanat Dergisi, (7), 227-241.

Steele, J. R., & Brown, J. D. (1995). Adolescent room culture: Studying media in the context of everyday life. Journal of youth and adolescence, 24(5), 551-576.

Şahan, S. (2021). Televizyon dizilerinde muhafazakâr kimliğin inşası: bir başkadır örneği . Munzur Üniversitesi Sosyal Bilimler Dergisi , 10 (2) , 19-38 .

Ünlü, M. M. (2018). Orta Çağ ve Rönesans Dönemi›nde ortaya çıkan estetik düşüncelerin sanat eğitimine yansımaları (Doctoral dissertation, Necmettin Erbakan University (Turkey)).

Venkatesh, A., & Meamber, L. A. (2008). The aesthetics of consumption and the consumer as an aesthetic subject. Consumption, Markets and culture, 11(1), 45-70.

Yağlı, S. (2013). Gündelik hayatın bir alanı olarak moda aracılığıyla kültürün yeniden inşası. İstanbul Arel Üniversitesi İletişim Çalışmaları Dergisi, 2(4), 37-63.

KAYNAKÇA

AMEC. (y.y.). AMEC Integrated Evaluation Framework. https://amecorg.com/amecframework/, (E.T.: 04.03.2021).

AMEC. (2016). Indroduction to the New İnteractive Tools. https://amecorg.com/amecframework/, (E.T.: 13.03.2021).

AMEC. (2020a). Barcelona Principles 3.0. https://amecorg.com/wp-content/uploads/2020/07/BP-Presentation-3.0-AMEC-webinar-10.07.20.pdf, (E.T.: 13.03.2021).

AMEC. (2020b). Barcelona Principles 3.0a. https://amecorg.com/barcelona-principles-3-0-translations/, (E.T.: 13.03.2021).

Bagnal, R. (2018). AMEC Integrated Evaluation Framework. https://amecorg.com/amecframework/, (E.T.: 10.04.2021).

Baskin, O., Hahn, J., Seaman, S. ve Reines, D. (2010). Perceived Effectiveness and Implementation of Public Relations Measurement and Evaluation Tools among European Providers andConsumers of PR Services. *Public Relations Review*, 36(2), 105–111. https://doi.org/10.1016/j.pubrev.2010.02.002

Bruce, S. (2015). How to Measure PR. https://www.linkedin.com/pulse/how-measure-pr-stuart-bruce/, (E.T.: 11.03.2021)

Brunsson, N., Rasche, A. ve Seidl, D. (2012). The Dynamics of Standardization: Three Perspectives on Standards in Organization Studies. *Organization Studies*, *33*(5–6), 613-632. https://doi.org/10.1177/0170840612450120

Buhmann, A., Macnamara, J. ve Zerfass, A. (2019). Reviewing the 'March to Standards' in Public Relations: A comparative Analysis of Four Seminal Measurement and Evaluation Initiatives. *Public Relations Review*, *45*(4), 1–16. https://doi.org/10.1016/J.PUBREV.2019.101825

Chung, S. ve Taneja, H. (2016). Reassessment of Audience in Public Relations Industry: How Social Media Reshape Public Relations Measurements. *Asia Pasific Public Relations Journal*, *17*(1), 60–77.

Demir, F. O. (2003). Halkla *İlişkilerde Ölçümleme ve Değerlendirme*. Doktora Tezi. Eskişehir: Anadolu Üniversitesi Sosyal Bilimler Enstitüsü.

Eisenmann, M. (2013). PR Measurement: The Pursuit of Consistent and Credible Metrics. https://www.ipra.org/news/itle/pr-measurement-the-pursuit-of-consistent-and-credible-metrics/, (E.T.: 12.03.2021)

Ertem, T. (2014). Türkiye'de Halkla İlişkiler Ajanslarında Değerlendirmenin Yeri ve Önemi. *Atatürk İletişim Dergisi*, (6), 175–186.

GCS (2018). *Evaluation Framework 2.0*. https://gcs.civilservice.gov.uk/about-us/improving- , (E.T.: 14.04..2021)

Hollister, R. (2020). What are the Barcelona Principles 3.0? https://www.pragencyone.co.uk/blog/measurement/what-are-the-barcelona-principles-3-0/ , (E.T.: 13.03.2021).

IPR. (2014). About Public Relations Research Standarts Center (PRRSC). https://instituteforpr.org/public-relations-research-standards/about/ (E.T.: 12.03.2021).

Jakus, D. (2018). The Measurement and Evaluation of PR Communication. *MINIB*, *30*(4), 137–156. https://doi.org/10.14611/minib.30.12.2018.17

Likely, F. ve Watson, T. (2013). Measuring the Edifice. içinde K. Sriramesh, A. Zerfass, ve J. N. Kim (Editör), *Public Relation and Communication Management: Current Trends and Emerging Topics* (ss. 143–162). London: Routledge: Taylor and Francis Group.

Lindenmann, W. K. (2001). *Research Doesn't Have to Put You in the Poorhouse*. www.cdc.gov/nchs/default.htm, (E.T.: 11.03.2021)

Macnamara, J. (2011). PR Metrics: How to Measure Public Relations and Corporate Communication. *AMEC (International Association for Measurement and Evaluation of Communication*, 1–54. https://www.researchgate.net/publication/265317712_PR_Metrics_How_to_Measure_Public_Relations_and_Corporate_Communication (E.T.: 28.07.2020)

Macnamara, J. (2014). Emerging International Standards for Measurement and Evaluation of Public Relations: A Critical Analysis. *Public Relations Inquiry*, 3(1), 7-29. https://doi.org/10.1177/2046147X14521199

Macnamara, J. (2015). Breaking the Measurement and Evaluation Deadlock: A New Approach and Model. *Journal of Communication Management*, 19(4), 371-387. https://doi.org/10.1108/JCOM-04-2014-0020

Macnamara, J. ve Likely, F. (2017). Revisiting the Disciplinary Home of Evaluation: New Perspectives to Inform PR Evaluation Etandards. *Research Journal of the Institute for Public Relations*, 3(2), 1-17.

Marx, W. (2017). PR Measurement: 10 Important Metrics that You Need to Monitor. https://www.business2community.com/public-relations/pr-measurement-10-important-metrics-need-monitor-01894481, (E.T.: 12.08.2020)

Michaelson, D. ve Stacks, D. W. (2011). Standardization in Public Relations Measurement and Evaluation. *Public Relations Journal*, *5*(2), 1-22.

Moyer, J. (2012). Institute for Public Relations Announces Broad Coalition to Drive Standards for Public Relations Research and Measurement, https://instituteforpr.org/ website: https://instituteforpr.org/institute-for-public-relations-announces-broad-coalition-to-drive-standards-for-public-relations-research-and-measurement/, (E.T.: 12.03.2021)

Stareva, I. (2020). Measurement and Evaluation in PR: The Barcelona Principles 3.0, https://www.iliyanastareva.com/blog/measurement-and-evaluation-in-pr-the-barcelona-principles-3.0, (E.T.: 13.03.2021)

Stensson, H. (2017). The State of the Art in PR Evaluation: Exploring the Industry's Deadlock through the Experiences of Swedish PR Consultants. Yüksek Lisans. Stirling: University of Stirling and Lund University.

Thornburgh, N. (2020). Barcelona Principles 3.0: What They are and What They Mean. https://www.reactandshare.com/blog/barcelona-principles-3.0-what-they-are-and-what-they-mean#dd6b6def, (E.T.: 13.03.2021)

Thurlow, A., Kushniryk, A., Yue, A. R., Blanchette, K., Murchland, P. ve Simon, A. (2017). Evaluating Excellence: A Model of Evaluation for Public Relations Practice in Organizational Culture and Context. *Public Relations Review*, *43*(1), 71-79. https://doi.org/10.1016/j.pubrev.2016.10.013

Watson, T. (2012). The Evolution of Public relations Measurement and Evaluation. *Public Relations Review*, 38(3), 390-398. https://doi.org/10.1016/j.pubrev.2011.12.018

Watson, T. ve Noble, P. (2007). *Evaluating public relations*. Philadelphia: Kogan Page.

Xavier, R., Johnston, K., Patel, A., Watson, T. ve Simmons, P. (2005). Using Evaluation Techniques and Performance Claims to Demonstrate Public Relations Impact: An Australian Perspective. *Public Relations Review*, *31*(3), 417–424. https://doi.org/10.1016/J.PUBREV.2005.05.006

Yıldız, N. (2013). Halkla İlişkilerde Kavramlar, Sınırlar, Sorunlar. *Selçuk İletişim*, *6*(2), 24–32.

KAYNAKÇA

Aksoy M. ve Çekiç İ. (2019). Algılanan Mutfak İmajının Davranışsal Niyet Üzerindeki Etkisi: Hatay İli Örneği. Journal of Tourism and Gastronomy Studies, 7 (4), 2839-2854. DOI: 10.21325/ jotags.2019.503

Balmer, J. M. T. (2008). Identity based views of the corporation: Insights from corporate identity, organisational identity, social identity, visual identity, corporate brand identity and corporate image. European Journal of Marketing, 42(9/10), 879–906. doi:10.1108/ 03090560810891055

Balmer, J. Wally Olins (2014), Corporate İdentity Ascendancy and Corporate Brand Hegemony. Celebrating the life of Wally Olins: Leading corporate identity exponent and prominent brand proponent. *J Brand Manag* **21**, 459–468 (2014). https://doi.org/10.1057/bm.2014.19

Bartholme R. ve Melewar T.C. (2009) Adding New Dimensions Corporate identity Management and Corporate Communication: Exploring the Sensory Perspective. The Marketing Review, 2009, Vol. 9, No. 2, pp. 155-169 doi: 10.1362/146934709X442683 ISSN1469-347X print / ISSN 1472-1384

Bartholmé R. ve Melewar T.C. (2016) The end of silence? Qualitative findings on corporate auditory identity from the UK, Journal of Marketing Communications, 22:4, 419-436, DOI: 10.1080/13527266.2014.965265

Bell, S., ve Bell, C. P. (2007). Future sense: Defining brands through scent. The Journal of the Marketing Society.

Bender, M. T. (2006). Resim-İş Eğitimi Öğrencilerinde Duygusal Zeka Ve Yaratıcılık İlişkileri. Doktora Tezi. İzmir: Dokuz Eylül Üniversitesi

Bendixen, M. ve Abratt, R. (2007). Corporate Identity, Ethics, and Reputation In Supplier Buyer Relationships. Journal of Business Ethics, 76(1): 69–82.

Bjorklund R. (2010). The senses (The Amazing Human Body). New York: Marshall Cavendish Benchmark.ISBN:978-07614-4043-7

Boulton J.,Allen P., Bowman C., (2015). *Embracing Complexity.*Oxford.Oxford University Press.

Cronin J. J., Brady M., Hult T., (2000) Assessing the effects of quality, value, and customer satisfaction on consumer behavioral intentions in service environments. Journal of Retailing Volume 76, Issue 2, Summer 2000, Pages 193-218.

Dean D. ve Suhartanto D. (2019) The formation of visitor behavioral intention to creative tourism: the role of push–Pull motivation, Asia Pacific Journal of Tourism Research, 24:5, 393-403, DOI: 10.1080/10941665.2019.1572631

Devereux, S., Béné, C. & Hoddinott, J. (2020) Conceptualising COVID-19's impacts on household food security. *Food Sec.* **12**, 769–772. https://doi.org/10.1007/s12571-020-01085-0

Dörtyol İ. (2020). Do consumers need to smell? Scale development and validation.Sensory Studys Volume 36, Issue2 April 2021 doi.org/10.1111/joss.12630

Ersoy M. ve Topuz G.(2021). Koku Ve Marka Bilinirliği İlişkisinin Demografik Faktörlere Göre İncelenmesi: Hazır Giyim Sektöründe Bir Uygulama. E-ISSN: 2587-005X http://dergipark.gov.tr/dpusbe Dumlupınar Üniversitesi Sosyal Bilimler Dergisi, 69, 39-51; DOI : 10.51290/ dpusbe.837579

Gilbert A., (2011) Bir Burun Anlatıyor. İstanbul Epsilon Yayınevi Çeviren: Süleyman Karakan

Gurnell, A.M., Rinaldi, M., Belletti, B. *et al.* A (2016) Multi-scale hierarchical framework for developing understanding of river behaviour to support river management. *Aquat Sci* **78**, 1–16. https://doi.org/10.1007/s00027-015-0424-5

Gülşen C. (2019). Çoklu Zekâ Temelli Öğrenme. Özel Dosya: Eğitimde Bireysel Farklılıklar Eylül 2019 Öğretmen Dünyası Dergisi. Beykent Ünv. Meslek Yüksek Okulu Çocuk Bak. ve Gençlik Hizmetleri Bölümü

Karaosmanoglu, E., Melewar, T. (2006) Corporate communications, identity and image: A research agenda. *J Brand Manag* **14**, 196–206 https://doi.org/10.1057/palgrave.bm.2550060

Keshavarzı S. (2012), Kokunun Pazarlamada Gizli Gücü ve Pazarlamanın Yeni Stratejisi Kokusal Pazarlama, PhD student Business of Management, Gazi University, Department Business, Branch İktisadi ve İdari Bilimler, Ankara, Turkey

Keş Y. ve Başer A. (2016). New Indicator of Brands "Smell, Turkish Studies International Periodical. ISSN: 1308-2140, Volume 11/21 Fall 2016, DOI Number: dx.doi.org/10.7827/TurkishStudies.9794, p. 583-596.

Koko E. (2019). Internal and External Multisensory Branding: A Framework And A Method For Establishing Multisensory Brand Image. Jyväskylä: University of Jyväskylä, 2019, 102 p. Information Systems, Master's Thesis Supervisor: Silvennoinen, Johanna

Köse G. (2020). Research on Advertisements in Sectoral Magazines of Advertising Agencies within the Scope of Corporate Design Elements., Gaziantep University Journal of Social Sciences, 19 (1), 190-203

Krishna A., ve Schwarz N. (2014). Sensory marketing, embodiment, and grounded cognition: A review and introduction. Journal of Consumer Psychology, 24(2), 159–168. https://doi.org/10.1016/j.jcps.2013.12.006

Lindstrom M. (2005). Brand Sense – How to Build Powerful Brands through Touch, Taste, Smell, Sight, and Sound. London: Kogan Page. Originally published: New York : Free Press, ©2005. ISBN:, 0749443715 9780749443719

Liua C., Marchewkab J. T., Luc J. , Yud C. (2004).Beyond Concern—a Privacy-trust-behavioral Intention Model Of Electronic Commerce. 0378-720 – 2004 Published by Elsevier B.V. doi:10.1016/j.im.2004.01.003

Mannan, M., Chowdhury, N., Sarker, P. and Amir, R. (2019). Modeling Customer Satisfaction and Revisit Intention in Bangladeshi Dining Restaurants, Journal of Modelling in Management, 14(4): 922-947.

Mburu P.,Matenge T., Amanze R. ve Makgos R. (2013) Corporate Branding in Botswana: A Content Analysis of Visual Brand Elements. Journal of Business Theory and PracticeISSN 2329-2644Vol. 1, No. 2, 2013www.scholink.org/ojs/index.php/jbtp

Melewar T.C, Foroudi P., Gupta S., Kitchen J., Foroudi M. (2016). Integrating Identity, Strategy And Communications For Trust, Loyalty And Commitment. European Journal of Marketing Vol. 51 No. 3, 2017 pp. 572-604 Emerald Publishing Limited 0309-0566 DOI 10.1108/EJM-08-2015-0616

Melewar, T. C., Foroudi P. , Dinnie K. ve Nguyen B. (2018) The role of corporate identity management in the higher education sector: an exploratory case study, Journal of Marketing Communications, 24:4, 337-359, DOI: 10.1080/13527266.2017.1414073

Okay A. (2018).Kurum Kimliği, MediaCat, Basım sayısı:7,Türkçe (Bilimsel Kitap)

Olins B.(1990), Corporate Communications: An International Journal, 20(1), 4-10.

Onar C.(2018). Duyusal Pazarlama StratejilerinİN Türkiye Perakende Sektöründeki Uygulamalar. İstanbul Ticaret Üniversitesi Diş Ticaret Enstitüsü Küresel Pazarlama Ve Marka Yönetimi Yüksek Lisans Tezi. Danışman: Doç. Dr. Figen Yıldırım.

Schmidt K. (1997), «Corporate identity: an evolving discipline», Corporate Communications: An International Journal, Vol. 2 No. 1, pp. 40-45. doi.org/10.1108/eb046533

Schultz D. E. ve Kıtchen P. J. (1997), Integrated Marketing Communications in U.S. Advertising Agencies: An Exploratory Study, Journal of Advertising Research, 37 (5), 7-18.

Sebastian A. ve Lopez B. (2015).Corporate Identity In The Brand Co-creation Era CP, 2015, Vol.4 – Nº8 (Monográfico II), pp. 31-40. ISSN 2014-6752. Girona (Catalunya).

Simões C. ve Sebastiani R.(2017). The Nature of the Relationship Between Corporate Identity and Corporate Sustainability: Evidence from The Retail Industry. Business Ethics Quarterly 27:3 (July 2017). ISSN 1052-150X DOI: 10.1017/beq.2017.15

Stoimenova B.(2017).Visual Brand Identity Design. Conference: Marketing - Experience and Perspectives At: University of Economics.

Tosun N, Söyük S . (2019). Şikâyet Yönetimi Perspektifinden Müşteri Memnuniyeti ve Davranışsal Niyet Üzerine Kavramsal Bir Model Önerisi. Atatürk Üniversitesi Sosyal Bilimler Enstitüsü Dergisi, 23 (Özel Sayı) , 1873-1887.

Tourky F., Marwa T., Foroudi P, Gupta S., Suraksha and Shaalan, Ahmed (2021) Conceptualizing corporate identity in a dynamic environment. Qualitative Market Research: An International Journal, 24 (2) . pp. 113-142. ISSN 1352-2752 [Article] (doi:10.1108/QMR-01-2018-0003)

Wernerfelt, B. (2014). On the role of the RBV in marketing. Journal of the Academy of Marketing Science, 42(1), 22–23. doi:10.1007/s11747-013-0335-8

Wiedmann, KP., Labenz, F., Haase, J. *et al.* (2018) The power of experiential marketing: exploring the causal relationships among multisensory marketing, brand experience, customer perceived value and brand strength. *J Brand Manag* **25**, 101–118 https://doi.org/10.1057/s41262-017-0061-5

Yeygel Çakır S. (2010). Molding Brands Through The Senses: Sensory Branding.Erciyes Üniversitesi İletişim Fakültesi Dergisi, 40.

Yıldırım A., Simsek H. (1999) Sosyal Bilimlerde Nitel Araştırma Yöntemleri. Ankara, Seçkin Yayıncılık

Yıldız S.(2007). The Social Feature of the Identity and the National Identity Concepts. Millî Folklor, 2007, Y›l 19, Sayı 74

Zeithaml V.A., Berry L.L. ve Parasuraman A. (1996), The Behavioral Consequences of Service Quality, Journal of Marketing, 60, 31-46. Journal of Marketing Vol. 60, No. 2 (Apr., 1996), pp. 31-46 (16 pages)

İnternet

1.http://www.airkule.com/haber/THY-MUTLULUK-KOKACAK/14579 ((E.T.:18.12.2022)

KAYNAKÇA

Baudrillard, J. (2015), *Sessiz Yığınların Gölgesinde*, (Çev. O. Adanır), Ankara: Doğu Batı Yayınları.

Baudrillard, J. (2011). Simülakrlar ve Simülasyon, İstanbul: Doğu Batı Yayınları.

Baudrillard, J. (2004). Kötülüğün Şeffaflığı Aşırı Fenomenler Üzerine Bir Deneme. (I. Ergüden, Çev). İstanbul: Ayrıntı Yayınları.

Bilgici Oğuz, C. ve Özkök Şişman, Ö. (2022). Sanal Etkileyicilerin Sosyal Medya Paylaşımlarının Antropomorfik Biçimler Bağlamında İncelenmesi. TRT Akademi, 7 (14), 104-133. DOI: 10.37679/trta.1013407

Boyd, D. M.ve Ellison, N. B. (2007). *Social network sites: Definition, history, and scholarship*. Journal of Computer-mediated Communication, 13(1), 210-230.

Chowdhary, M. (2019). Bot Or Not? Exploring The Rise Of CGI Influencers. https://fullscreen.com, 24.9.2019.

Chung, S. ve Cho, H. (2017), "Fostering Parasocial Relationships with Celebrities on Social Media: Implications for Celebrity Endorsement*", Psychology & Marketing*, 34/ 4: 481–495. doi: 10.1002/mar.21001

Çalışır, G. (2015). Kişilerarası iletişimde kullanılan bir araç olarak sosyal medya: Gümüşhane Üniversitesi İletişim Fakültesi öğrencilerine yönelik bir araştırma, E-Journal of NewWorld Sciences Academy, 10 (3),115-144.

Dahle, O. ve Olsson, E. (2019). The fake-real or the real-fake?: En bild- och innehållsanalys om Lil Miquela, Kenza och Johanna E. Olsson på Instagram. Lup Students Paper. 8 Eylül 2022 tarihinde https://lup.lub.lu.se/student-papers/search/publication/8989304 adresinden alınmıştır.

Dalaylı Ünlü, F. (2021). Dijital İletişim Çağında İletişimin Gerçekliği: Influencer,Yapay Zeka Ve Kanaat Önderliği. Marmara Üniversitesi Sosyal Bilimler Enstitüsü Yayımlanmamış Doktora Tezi.

Darner, A., ve Ardvidsson, N. (2019). Virtual Influencers, Anonymous Celebrities On Social Media. Smaland, İsveç.

Deleuze, G. (2006), *The actual and the virtual*, *Dialogues II*, (3. Baskı), London: Bloomsbury Academic.

Erden, N.K., (2022), Lambadaki Cin: Sosyal Medya, Martı Yayınları, İstanbul.

Erden, K. (2017). Sosyal Medyanın Sessizleştirme Sistemi Bağlamında Değerlendirilmesi: Üniversite Gençliği Üzerine Alan Çalışması. Yayımlanmamış Yüksek Lisans Tezi. Gazi Üniversitesi Sosyal Bilimler Enstitüsü.

Güney, T. (2018). "Influencer Pazarlama Hakkında Bir Değerlendirme". 5 Eylül 2022 tarihinde https://www.brandingturkiye.com/influencer-pazarlama-hakkinda-birdegerlendirme/ adresinden alınmıştır.

Hubble, C. (2018). Miquela Sousa and The Rise of Fake Influencers. Eureka Street, 20-22.

Işıtman, Ö. (2018). Somewhere beyond hyper-reality. Global Journal Arts of Education, 103-107.

Jauffret, M.-N., & Kastberg, V. L. (2018). Portrait of a Biodigita Character . Portrait Of A Biodigital Character. Hermes La Revue., 91-97.

Jerslev A. ve Mortensen M. (2016), What is the self in the celebrity selfie? Celebrification, phatic communication and performativity. Celebrity Studies 7 (2):249-263.

Kadekova, Z., ve Holiencinova, M. (2018). Influencer Marketing as a Modern Phenomenon Creating a New Frontier of Virtual Opportunities. Communication Today, 90-104

Kartal, S. (2018). Sanal mı Gerçek mi? Karşınızda Yeni Nesil Sanal Fenomenler. Pazarlama Türkiye.

Kluizenaar, R. (2019, Haziran 6). The Uprise Of CGI Influencers. International Fashion & Management, 10-46.

Krotz, F. (2017*). Mediatiserung als metaprozess. medien-kultur-kommunikation*,(pp.14) Wiesbaden: Springer Fachmedien.

Kuhnle, D. A. (2019). A comparative analysis of CGI Instagram influencer, @lilmiquela, and human Instagram influencer, @_emmachamberlain. Malmö Üniversitesi Elektronik Yayınları, 1-46.

Lou, C. ve Yuan, S. (2019). "Influencer Marketing: How Message Value and Credibility Affect Consumer Trust of Branded Content on Social Media", *Journal of Interactive Advertising*, 19/1: 58-73. doi:10.1080/15252019.2018.1533501

Marr, B. (2020). Yapay Zeka Devrimi, İstanbul: Optimus Yayın Grubu.

Marwick, A. (2019). The Algorithmic Celebrity: The Future of Internet Fame And Microcelebrity Studies. C. Abidin içinde, Microcelebrity Around the Globe (s. 161-171). Arizona: Emerald Yayıncılık

Molin, V., ve Nordgren, S. (2019). Robot or Human? The Marketing Phenomenon of Virtual Influencers: A Case Study About Virtual Influencers' Parasocial Interaction on Instagram. Yayımlanmamış Yüksek Lisans Tezi, Department of Business Studies, Uppsala Üniversitesi.

Rodin, L. (2019). Robo-Revolution: A Marxist Approach to Social Uprising in the High-Tech Age Sociologiceskoe Obozrenie. Sociologiceskoe Obozrenie, 224-244.

Ppel, G., Grewal, L., Hadi, R., ve Stephen, A. (2020). An The Future Of Social Media In Marketing. Springer Link, 79-95.

Stubb, C. (2019). The Gray Zone in Marketing: Consumer Responses to Influencer Marketing.Abo Akademi Üniversitesi: Ulusararası Pazarlama

Seymour, M., Yuan, L., Riemer, K., ve Dennis, A. (2020). Facing the Artificial: Understanding Affinity, Trustworthiness, and Preference for More Realistic Digital Humans. acing the Artificial: Understanding Affinity, Trustworthiness, and Preference for More Rea. Hawai.

SI, S. (2016). Social media and its role in marketing. *Business and Economics Journal*, 7 (1),1-5.

Thellman, S., Silvervarg, A., Gulz, A., & Ziemke, T. (2016). Physical vs. Virtual Agent Embodiment and Effects on Social Interaction. International Conference on Intelligent Virtual Agents, (s. 412-425).

Yumrukuz, Ö. (2016), "Jean Baudrillard'ın Simülasyon Kuramı Çerçevesinde Survivor Programı", *TRT Akademi Dergisi*, 1/1: 86-111. doi: 023101400063957.

KAYNAKÇA

Aghaei, S., Nematbakhsh, M., A. ve Farsani, H., K. (2012). Evolution of the World Wide Web: from Web 1.0 to Web 4.0. *International Journal of Web & Semantic Technology,* Vol.3, No.1.

Arora, S. ve Verma, A. (2019). M-Commerce: Crusader for "Phygital" Retail. İçinde, Punita Duhan ve Anurag Singh (Editör). *M-COMMERCE Experiencing the Phygital Retail,* Canada: Apple Academic Press.

Aslan, M., G. (2013). Yeni Medyanın "Yeni"liği Üzerine. Yeni Medya Çalışmaları: Kuram, Yöntem, Uygulama ve Siyasa, I. Ulusal Kongresi, Kocaeli.

Barr, T. (2000). *The Changing Face of Australia's Media and Communications.* Australia: Sydney, Printed by BPA Digital, Allen & Unwin.

Başboğa, M., İ. (2020). 21.Yüzyılın Sanal Tanrısı: Fijitalleşme. https://sanalmecmua.com/2020/04/25/21-yuzyilin-sanal-tanrisi-fijitallesme/, Erişim Tarihi: 24.07.2020.

Brenner, M. (2020). What is Phygital Marketing? How to Use It and 5 Consumer Marketing Examples. Link: https://marketinginsidergroup.com/marketing-strategy/what-is-phygital-marketing-how-to-use-it-and-5-examples/, *Marketing Strategy*, Erişim Tarihi: 27.01.2022

Choudhury, N. (2014). World Wide Web and Its Journey from Web 1.0 to Web 4.0. *International Journal of Computer Science and Information Technologies*, 5(6), 8096-8100.

Fidler R. (1997). *Mediamorphosis: Understanding New Media, Sage Publications Company.* California: Pine Forge Press.

Gaggioli, A. (2017). Phygital Spaces: When Atoms Meet Bits. *Cyberpsychology, Behavior, and Social Networking*, 20(12), 774-774.

Holtgrewe, U. (2014). Invited Commentary New Technologies: The Future and The Present of Work in Information and Communication Technology. *New Technology, Work and Employment*, 29(1), 9-24.

Iowa State University, "Studio for New Media", Erişim Linki: http://newmedia.engl.iastate.edu/about/what_is_new_media, Erişim Tarihi: 27.02.2014.

Kambil, A. (2008). What is Your Web 5.0 strategy?. *Journal of Business Strategy,* 29(6), 56-58.

Lee. T., B. (1998). The World Wide Web: A Very Short Personal History. Link: www.w3.org/People/Berners-Lee/ShortHistory.html, Erişim Tarihi: 29.10.2019.

Lehy, T., T. (2017). Fijital (Phygital) Dünyanın Psikolojik Motifleri. *Brandmap.*

Lister, M., Dovey, J., Giddings, S., Grant, I., ve Kelly, K. (2009). *New Media: A Critical Introduction.* 2nd Edition, New York: Routledge.

Manovich, L. (2001). *The Language of New Media.* Boston: MIT Pres.

Moravcikova, D. ve Kliestikova, J. (2017). "Brand Building with Using Phygital Marketing Communication. *Journal of Economics, Business and Management*, 5(3), 148-153.

Murugesan, S. (2007). Understanding Web 2.0. *Journal IT Professional.* 9(4), 33-41.

Mustaphi, B. M. (2020). Digital Marketing Strategies for Effective Customer Relationship Management. *Journal of Modern Accounting and Auditing*, 16(8), 376-384.

Nath, K. ve Iswary, R. (2015). What Comes after Web 3.0? Web 4.0 and the Future. International Conference on Computing and Communication Systems (I3CS'15). Conference Paper.

Neuburger, L., Beck, J. ve Egger, R. (2018). The 'Phygital' Tourist Experience: The Use of Augmented and Virtual Reality in Destination Marketing. İçinde, Camilleri, M.A. (Editör). *Tourism Planning and Destination Marketing,* 183-202, Emerald Publishing Limited, Bingley.

Odabaşı, Y. (2017). Pazarlama Fijital Dünyanın Neresinde?. *Brandmap.*

Öğüt, Sertaç. (2005). Yeni Medya'da Sinema. Yüksek Lisans Tezi. İstanbul: Marmara Üniversitesi.

Patel, K. (2013). Incremental Journey for World Wide Web: Introduced with Web 1.0 to Recent Web 5.0. *International Journal of Advanced Research in Computer Science and Software Engineering,* 3(10), 410-417.

Purcărea, T. (2018). The Future of Retail Impacted by the Smart Phygital Era. *Romanian Distribution Committee Magazine*, 9(3), 34-46.

Singh, A. ve Shah, A. (2019). Phygital: The Future of Marketing. *Symbiosis Institute of International Business,* Link: https://www.academia.edu/41962663/PHYGITAL_-THE_FUTURE_OF_MARKETING. 1-21.

Singh, P., Singh, G. ve Singh, M. (2019*). Let's Get Phygital: M-Commerce As a Crusader for "Phygital" Retail.* İçinde Punita Duhan ve Anurag Singh (Editör). *M-COMMERCE Experiencing the Phygital Retail,* Canada: Apple Academic Press.

Solanki, M., R. ve Dongaonkar, A. (2016). A Journey of Human Comfort: Web 1.0 to Web 4.0. *International Journal of Research and Scientific Innovation,* 3(9), 75- 78.

Spivack, N. (2011). "Web 3.0: The Third Generation Web is Coming", Link: http://lifeboat.com/ex/web.3.0, Erişim Tarihi: 29.10.2019.

Vel, K. P., Brobbey, C. A., Salih, A. ve Jaheer, H. (2015). Data, Technology & Social Media: Their Invasive Role in Contemporary Marketing. *Brazilian Journal of Marketing,* 14(4), 421-437.

KAYNAKÇA

Akyol K. P. (2010). Küreselleşen Moda Bağlamında Blucin Kültürü Üzerine Bir Araştırma. *Millî Folklor Dergisi, 11*(86), 186 -196.

Avcı, S., ve Kayar, N. (2015). *Bedenin Anlamı ve Sınırları*. Ankara: Nobel-İlem Kitaplığı.

Baudrillard, J. (1997). *Tüketim Toplumu*. İstanbul: Ayrıntı.

Baudrillard, J. (2004). *Tam Ekran*. İstanbul: Yapı Kredi Yayınları.

Baudrillard, J. (2015). *Tüketim Toplumu: Söylenceleri Yapıları* (Çev. H. Deliceçaylı ve F. Keskin). İstanbul: Ayrıntı.

Bauman, Z. (2002). *Sosyolojik Düşünmek* (Çev. A. Yılmaz) İstanbul: Ayrıntı.

Bauman, Z. (2011). *Akışkan Modern Dünyadan 44 Mektup*. İstanbul: Habitus Yayıncılık.

Bek, M. G. ve Binark, M. (2000). Medya ve Cinsiyetçilik, KADER İçin Eğitim El Kitabı. Ankara Üniversitesi Kadın Sorunları Araştırma ve Uygulama Merkezi, Ankara.

Berger, J. (1986). *Görme Biçimleri (*Çev. Y. Salman*).* İstanbul: Metis.

Binark, M. (Der.) (2007). *Yeni Medya Çalışmaları*. Ankara: Dipnot Yayınları.

Binark, M. ve Löker, K. (2011). *Sivil Toplum Örgütleri İ*çin Bilişim Rehberi. https://ekitap.alternatifbilisim.org/pdf/stkler-icin-bilisim-rehberi.pdf adresinden edinilmiştir.

Bocock, R. (2014). *Tüketim* (Çev. İ. Kutluk) Ankara: Dost.

Bursalı, O. (2008). *Türban Kadın Sorunu Mu, Erkek Sorunu Mu?.* İstanbul: Cumhuriyet.

Çabuklu, Y. (2007). *Toplumsal Kurgular ve Cinsiyetçilik.* İstanbul: Everest.

Dal, N. E. (2017). Tüketim Toplumu ve Tüketim Toplumuna Yöneltilen Eleştiriler Üzerine Bir Tartışma. *Mehmet Akif Ersoy Üniversitesi Sosyal Bilimler Enstitüsü Dergisi, 9*(19), 1-21.

Demirer, T., Özbudun, S., & Sarı C. (2011). *Liberalizm/Muhafazakârlık Kıskacında Kadın.* İstanbul: Kaldıraç.

Eco, U. (2009). Çirkinliğin Tarihi *(*Çev. A.U. Ergün, Özgü Çelik, Arıcan Uysal*).* İstanbul: Doğan Kitap.

Eco, U. (2016). *Güzelliğin Tarihi* (Çev. A. C. Akkoyunlu). İstanbul: Doğan.

Elçik, G. (2016). Beden iki nokta üst üste. (F. Saygılıgil Ed.) *Toplumsal Cinsiyet Tartışmaları içinde.* (271-291). Ankara: Dipnot.

Er, F. D. H. (2009). Modanın Yaratım Nesnesi Olarak "Tasarı Bedenler". *Dokuz Eylül Üniversitesi Güzel Sanatlar Fakültesi (YEDİ)*, 2, 17-24.

Ertan, C. (2017). *Dövmeli Bedenler.* Ankara: Phoenix.

Featherstone, M. (1996). *Postmodernizm ve Tüketim Kültürü.* İstanbul: Ayrıntı.

Friedman, L. W., ve Friedman, H. H. (2008). The New Medıa Technologıes: Overvıew and Research Framework. *Ssrn Electronic Journal,* 1-28.

Geray, H. (2003). İletişim Ve Teknoloji Uluslararası Birikim Düzeninde Yeni Med*ya Politikaları.* Ankara: Ütopya.

Gülçay, H. (2016). Sosyal Medyanın İletişim Alanlarındaki Etkileri. 7. Hukukun Gençleri Sempozyum Dizisi: Sosyal Medya Ve Gündelik Hayata Etkisi, (ss. 1-10), Eskişehir.

İnceoğlu, Y. (2016). *Kad*ın ve Bedeni. İstanbul: Ayrıntı.

Kalan, Ö. (2014). Foucault'un Biyopolitika Kavramı Bağlamında Moda ve Beden: Vouge Dergisi Üzerinden Bir Söylem Analizi. *Selçuk İletişim Dergisi, 8*(3), 146-162.

Kahraman, H. B. (2005). *Cinsellik, Görsellik, Pornografi.* İstanbul: Agora.

Kırık, A. M. (2017). Yeni Medya Aracılığıyla Değişen İletişim Süreci: Sosyal Paylaşım Ağlarında Gençlerin Konumu. *Gümüşhane Üniversitesi İletişim Fakültesi Elektronik Dergisi, 5*(1), 230-261.

Köse, H. (2011). Tüketim Toplumunda Bir "Sosyal Beden" Kurgusu Olarak Kadın. *Selçuk Üniversitesi İletişim Fakültesi Akademik Dergisi, 6*(4), 76-89.

Kuruoğlu, H. (2018). Dünden bugüne beden algısı ve politikaları. (H. Kuruoğlu ve K. T. Özsel Edt.) *Medya ve Beden içinde.* Ankara: Detay.

Küçük, B. (2015). Yeni medya ihtiyaçlar ve yeni görsel kimlik sunumu olarak dijital portfolyolar: Behance.Net. (D. Yengin Ed.). *Sosyal Medya Araştırmaları İçinde.* İstanbul: Paloma.

Lee, R. L. M. (2005). Bauman, Liquid Modernity and Dilemmas of Development. *Thesis Eleven 83*(1), 61-77.

Lipovetsky, G. (1999). Üçüncü Kadın*: Kadında Süreklilik ve Yenilik* (Çev. F. N. DENİZTEKİN). İstanbul: Varlık.

Malacrida, C. (2008). *Consumer Bodies.* Canada: Oxford University Press.

Manovich, L. (2001). *The Language Of New Media. (First edition).* Cambridge: Massachusetts Institute of Technology.

Mayfield, A. (2008). *What is Social Media (e-book).* England: iCrossing Press.

Nazlı, A. (2009). Sosyolojik Bakışın Eşiğindeki Beden. *Toplumbilim, 24,* 61-68.

Orçan, M. (2014). *Osmanlı'dan Günümüze Modern Türk Tüketim Kültürü (3. Basım).* Ankara: Harf Eğitim Yayıncılığı.

Ory, P. (2013). Sıradan beden (Çev. S. Özen), (A. Corbin, J. J. Cortine ve G. Vigarello Drl). *Bedenin Tarihi Bakıştaki Değişim: 20. Yüzyıl İ*çinde. İstanbul: Yapı Kredi Yayınları.

Oxford University Press: Media Noun, Oxford Learner's Dictionary: https://www.oxfordlearnersdictionaries.com/definition/english/media?q=media adresinden edinilmiştir. Erişim Tarihi: 10. 04. 2022.

Özel, A. (2014). *Estetik ve Temel Kuramları,* Ankara: Ütopya.

Öztürk, R. G. (2013). *Dijital Reklamcılık ve Gençlik.* İstanbul: Beta.

Pacteau, F. (2005). *Güzellik Semptomu.* (Çev. B. Erol). İstanbul: Ayrıntı.

Paquet, D. (2015). *Bir Güzellik Öyküsü / Ayna Ayna, Güzel Ayna... (*Çev. O. Türkay). İstanbul: Yapı Kredi.

Sagaert, C. (2017). *Kadın Çirkinliğinin Tarihi* (Çev. S. Kenç). İstanbul: Maya Kitap.

Sezgin, D. (2011). *Tıbbileştirilen Yaşam ve Bireyselleştirilen Sağlık.* İstanbul: Ayrıntı.

Shilling, C. (1993). *The Body and The Social Theory.* Londra: Sage Publications.

Siebers, T. (2000). The Body Aesthetic From Fine Art to Body Modification Michigan: The University of Michigan Press.

Silier, Y. (2010). *Oburluk Çağı - Felsefe ve Politik-Psikoloji Denemeleri.* İstanbul: Yordam.

Topaloğlu, H. (2010). Gölgedeki Bedenler: Bedenin İnşa Sürecinde Toplumsalın Etkileri. *Alternatif Politika, 2*(3), 251-276.

Torlak, Ö. (2016). *Tüketim - Bireysel Eylemin Toplumsal Dönüşümü.* İstanbul: İnkılab Yayınları.

Trentmann, F. (2016). *Empire of Things: How We Became A World of Consumers, From the Fifteenth Century to The Twenty First.* UK: Penguin Books.

URL-1: https://sozluk.gov.tr/, (E.T.: 22.10.2022).

URL-2: https://sozluk.gov.tr/, (E.T.: 28.10.2022).

URL-3: https://sozluk.gov.tr/, (E.T.: 01.11.2022).

URL-4: https://sozluk.gov.tr/, (E.T.: 09.11.2022).

Vigarello, G. (2013). *Güzelliğin Tarihi* (Çev. E. Ataçay). Ankara: Dost Kitabevi.

Yanıklar, C. (2006). *Tüketimin Sosyolojisi.* İstanbul: Birey.

Yazıcı, T., ve Demir, I. (2018). Değişen kusursuz güzellik algısının kadın bedeninde sunumu: moda ve kadın mankenler. (H. Kuruoğlu, K. T. Özsel Edt.), *Medya ve Beden İ*çinde. İstanbul: Ayrıntı.

Zorlu, A. (2016*).* Üretim ve Tüket*im Teorileri.* Ankara: Altınordu.

Editör:
Doç. Dr. Fatma Elif Kılınç

Eğitim Bilimleri

Alanında Uluslararası Araştırmalar XV

EĞİTİM
yayınevi

EĞİTİM BİLİMLERİ ALANINDA ULUSLARARASI ARAŞTIRMALAR XV

Editör: Doç. Dr. Fatma Elif Kılınç

Genel Yayın Yönetmeni: Yusuf Ziya Aydoğan (yza@egitimyayinevi.com)
Genel Yayın Koordinatörü: Yusuf Yavuz (yusufyavuz@egitimyayinevi.com)
Sayfa Tasarımı: Eğitim Yayınevi Grafik Birimi
Kapak Tasarımı: Eğitim Yayınevi Grafik Birimi

T.C. Kültür ve Turizm Bakanlığı
Yayıncı Sertifika No: 47830

ISBN: 978-625-6382-05-3
1. Baskı, Kasım-Aralık 2022

Baskı Cilt
Uzun Dijital Matbaacılık
İstanbul Cad. İstanbul Çarşısı No: 48/48 - 49 İskitler 06070 / Ankara
Matbaa Sertifika No: 47865

Kütüphane Kimlik Kartı

EĞİTİM BİLİMLERİ ALANINDA ULUSLARARASI ARAŞTIRMALAR XV
Editör: Doç. Dr. Fatma Elif Kılınç
546 s., 165x240 mm
Kaynakça var, dizin yok.
ISBN: 978-625-6382-05-3

Copyright © Bu kitabın Türkiye'deki her türlü yayın hakkı Eğitim Yayınevi'ne aittir. Bütün hakları saklıdır. Kitabın tamamı veya bir kısmı 5846 sayılı yasanın hükümlerine göre kitabı yayımlayan firmanın ve yazarlarının önceden izni olmadan elektronik/mekanik yolla, fotokopi yoluyla ya da herhangi bir kayıt sistemi ile çoğaltılamaz, yayımlanamaz.

EĞİTİM
yayınevi
Yayınevi Türkiye Ofis: İstanbul: Eğitim Yayınevi Tic. Ltd. Şti., Atakent mah. Yasemen sok. No: 4/B, Ümraniye, İstanbul, Türkiye

Konya: Eğitim Yayınevi Tic. Ltd. Şti., Fevzi Çakmak Mah. 10721 Sok. B Blok, No: 16/B, Safakent, Karatay, Konya, Türkiye
+90 332 351 92 85, +90 533 151 50 42, 0 332 502 50 42
bilgi@egitimyayinevi.com

Yayınevi Amerika Ofis: New York: Egitim Publishing Group, Inc.
P.O. Box 768/Armonk, New York, 10504-0768, United States of America
americaoffice@egitimyayinevi.com

Lojistik ve Sevkiyat Merkezi: Kitapmatik Lojistik ve Sevkiyat Merkezi, Fevzi Çakmak Mah. 10721 Sok. B Blok, No: 16/B, Safakent, Karatay, Konya, Türkiye
sevkiyat@egitimyayinevi.com

Kitabevi Şubesi: Eğitim Kitabevi, Şükran mah. Rampalı 121, Meram, Konya, Türkiye
+90 332 499 90 00
bilgi@egitimkitabevi.com

İnternet Satış: www.kitapmatik.com.tr
+90 537 512 43 00
bilgi@kitapmatik.com.tr

ilk okuyan siz olun
kitapmatik
internetteki kitapçınız

KAYNAKÇA

Arık, R. S. (2018). Araştırma yöntemleriyle ilgili temel kavramlar ve ilkeler. K.Yılmaz ve R. S. Arık. (Edt.) *Eğitimde araştırma yöntemleri* içinde (ss.1-27). Ankara: Pegem Akademi Yayınları.

Balcı, A. (2001). *Sosyal bilimlerde araştırma: yöntem, teknik ve ilkeler.* Ankara: Pegem Akademi Yayınları.

Baştürk, S., ve Taştepe, M. (2013). Evren ve örneklem. S. Baştürk (Ed.), *Bilimsel araştırma yöntemleri* içinde (ss.129- 159). Ankara: Vize Yayıncılık.

Büyüköztürk, Ş., Çakmak, E. K., Akgün, Ö. E., Karadeniz, Ş., ve Demirel, F. (2017). *Bilimsel araştırma yöntemleri*. Ankara: Pegem Akademi Yayınları

Canbazoğlu Bilici, S. (2019). Örnekleme yöntemleri. H. Özmen ve Karamustafaoğlu, O. (2019), *Eğitimde araştırma yöntemleri* içinde (ss.56-75). Ankara: Pegem Akademi Yayınları

Christensen, L. B., Johnson, R. B., ve Turner, L. A. (2015). *Araştırma yöntemleri: desen ve analiz.* (Cev. Ed. A. Aypay), Ankara: Ani Yayıncılık.

Demirci, F. (1996). Araştırmalarda örneklem hataları. *Gazi üniversitesi Endüstriyel Sanatlar Eğitim Fakültesi Dergisi,* 4, 101-104.

Ekiz, D. (2009). *Bilimsel araştırma yöntemleri: yaklaşım, yöntem ve teknikler*. Ankara: Anı Yayıncılık.

Ergin, D. Y. (1991). Örnekleme. *Marmara Üniversitesi Atatürk Eğitim Fakültesi Eğitim Bilimleri Dergisi*, 3(3), 111-124.

Ergin, D. Y. (1994). Örnekleme Türleri. *Marmara Üniversitesi Atatürk Eğitim Fakültesi Eğitim Bilimleri Dergisi,* 6(6), 91-102.

Gürbüz, S. ve Şahin, F. (2018). *Sosyal bilimlerde araştırma yöntemleri*. Ankara: Seçkin Yayıncılık

Kabakçı Yurdakul, I. (2013). Evren ve örneklem. A.A. Kurt (Ed.), *Bilimsel araştırma yöntemleri* içinden (ss. 75-92). Eskişehir: Anadolu Üniversitesi Yayını.

Kadam, P., ve Bhalerao, S. (2010). Sample size calculation. *International journal of Ayurveda research*, *1*(1), 55–57.

Karasar, N. (2012). *Bilimsel araştırma yöntemi: Kavramlar, ilkeler, teknikler.* Ankara: Nobel Yayıncılık.

Kılıç, S. (2013). Örnekleme yöntemleri. *Journal Of Mood Disorders , 3* (1) , 44-46 .

Korkmaz, İ. (2020). Nicel araştırmalarda evren, örneklem, örnekleme teknikleri. B. Oral ve A. Çoban (Ed.), *Kuramdan Uygulamaya eğitimde araştırma yöntemleri* içinden (ss. 147 -159). Ankara: Pegem Akademi Yayınları.

Merriam, S. B. (2013). *Nitel araştırma: desen ve uygulama için bir rehber*. S. Turan (Çev. Ed.). Ankara: Nobel Akademik Yayıncılık.

Miles, M. B., ve Huberman, A. M. (2015). *Nitel veri analizi.* (S. Akbaba-Altun, ve A. Ersoy, Çev. Ed.). Ankara: Pegem Akademi Yayıncılık.

Okumuş, A. (T.Y.). *Bilimsel araştırma teknikleri.* İstanbul: İstanbul Üniversitesi Açık ve Uzaktan Eğitim Fakültesi

Onwuegbuzie, A. J., & Collins, K. M. (2007). A Typology of Mixed Methods Sampling Designs in Social Science Research. *The Qualitative Report,* 12(2), 281-316.

Özbaşı, D. (2019). Örneklem belirleme. K.Yılmaz ve R. S. Arık . (Edt.), *Eğitimde araştırma yöntemleri* (ss.102-126). Ankara: Pegem Akademi Yayınları.

Özmen, A.(1999).Örnekleme. A. A. Bir (Yay. Haz.). *Sosyal bilimlerde araştırma yöntemleri* (s. 25-50). Eskişehir: Anadolu Üniversitesi Yayınları,

Pamuk, S. (2017). Arşivsel örnekleme yöntemlerinin arşiv serileri/sınıfları üzerinde uygulanması. *Bilgi ve Belge Araştırmaları, 8*, 1-41.

Patton, M. Q. (2014). *Nitel araştırma ve değerlendirme yöntemleri*. (Çev. Edt. M. Bütün. ve S.B. Demir.). Ankara: Pegem Akademi Yayınları

Sönmez, V. ve Alacapınar, G. F. (2014). *Örneklendirilmiş Bilimsel Araştırma Yöntemleri.* Ankara: Anı Yayıncılık

Şahin, Ç. Ve Karakuş, G. (2019). Katılımcıları seçme: evren ve örneklem. G. Ocak (Ed.), E*ğitimde bilimsel araştırma yöntemleri* içinde (ss. 180-214). Ankara: Pegem Akademi Yayıncılık.

Tavşancıl, E. ve Aslan, A.E. (2001). *Sözel, yazılı ve diğer materyaller için içerik analizi ve uygulama örnekleri*. Ankara: Epilson Yayınları.

Yazar,T. Ve Keskin, İ. (2020). Nitel araştırmada örneklem. B. Oral ve A. Çoban (Ed.) *Kuramdan uygulamaya eğitimde araştırma yöntemleri* içinde (ss:229-247). Ankara: Pegem Akademi.

Yıldırım, A. ve Şimşek, H. (2013). *Sosyal bilimlerde araştırma yöntemleri.* Ankara: Seçkin Yayıncılık.

Yıldız, A. (2019). *İşletme alanında nicel araştırma yöntemleri ve yayın etiği SPSS komutlu.* Ankara: Gazi Kitabevi

KAYNAKÇA

Akçay, A. (2021). Uzaktan Eğitimde E-Değerlendirme Araçları, Coşkun-Karabulut, B. & Yılmaz, A. (Ed.), *Uzaktan Eğitimde Ölçme ve Değerlendirme içinde* (ss. 53-74), Ankara; Pegem Akademi.

Akşit, S. (2021). Theoretical Fundamentals of Technology Use in Geography Teaching, Ranguelov , B. Efe, R. Dınu, M.S., Atasoy, E. (Eds*).* in *Recent Academic Studies in Sciences,* (ss. 157-167). Sofia, St. Kliment Ohridski University Press.

Alıcı, D. (2011). Öğrenci Performansının Değerlendirilmesinde Kullanılan Diğer Ölçme Araç ve Yöntemleri. Tekindal. S (Ed.), *Eğitimde Ölçme ve Değerlendirme i*çinde (ss. 127-168). Ankara: Pegem Akademi.

Çetin, B. (2010). Bilişsel Alan Davranışlarının Ölçülmesi. Gömleksiz, M.& Erkan, S.(Ed.). *Eğitimde Ölçme ve Değerlendirme* içinde. (2.Baskı) (ss.67-143). Ankara: Nobel Yayın Dağıtım.

Doğan, N. (2011). Çoktan Seçmeli Testler, Atılgan, H. Kan, A. ve Doğan, N. (Ed.). *Eğitimde Ölçme ve Değerlendirme* içinde (5. Baskı) (ss.224-268). Ankara: Anı Yayıncılık

Korkmaz, H.(2004). *Fen ve Teknoloji Eğitiminde Alternatif Değerlendirme Yaklaşımları.* Ankara: Yeryüzü Yayınevi.

Mariotti, A. S. & Homan, S. P. (2001). Linking Reading Assessment to İnstruction: An Application Worktext for Elementary Classroom Teachers (3rd ed.). Mahwah, NJ: Lawrence Erlbaum Associates.

MEB [Milli Eğitim Bakanlığı], (2005). Coğrafya Dersi Öğretim Programı. Talim Terbiye Kurulu Başkanlığı, Ankara.

Özçelik, A. D. (2016). Ölçme ve Değerlendirme, (5.Baskı). Ankara: Pegem Akademi

Pamukcu, C. (2015). *Tamamlayıcı Ölçme ve Değerlendirme Gelişim Programının Coğrafya Öğretmen Adaylarının Yeterlik Algısı ve Bilgi Düzeyine Etkisi.* Yayınlanmamış Doktora Tezi, Necmettin Erbakan Üniversitesi.

Pınar, A. (2011). Geography Teachers' Views on The Assessment and Evaluation İnstruments and Methods Used in The Renewed Geography. *Educational Research and Reviews*, 6(3), 334-341.

Sezer, A. (2011). Coğrafya Öğretmeni Adaylarının Bilgisayar Destekli Eğitime İlişkin Tutumlarının İncelenmesi, *Uşak Üniversitesi Sosyal Bilimler Dergisi,* 4(1), 1-19.

Şanlı, C. & Sezer, A. (2018). Analysıs of Spatıal Thınkıng in Hıgh School Level Geography Textbook Questions, Çetin, T., Şahin, A., Mulalıc, A., Obralıc, N. (Eds.) in *New Horizons in Educational Sciences -1*. (pp.304-325). Lambert Academic Publication Press, Riga.

Şanlı, C. (2019), Coğrafya Öğretmenleri ve Coğrafya Öğretmen Adaylarının Soru Sorma Stratejileri Üzerine Bir Araştırma. *Doğu Coğrafya Dergisi,* 24(42), 25-40.

Şanlı, C. Sezer, A. & Pınar, A. (2016). Perceptions of Geography Teachers to İntegrating Technology to Teaching and Their Practices. *Review of International Geographical Education Online* (RIGEO), 6(3), 234-252.

Tan, Ş. & Erdoğan, A. (2004). Öğretimi Planlama ve Değerlendirme. Ankara: Pegem A Yayıncılık.

Tekin, H. (1993). *Eğitimde Ölçme ve Değerlendirme,* (15. Baskı). Ankara: Yargı Yayınları

Turgut, M.F. (1997). *Eğitimde Ölçme ve Değerlendirme Metotları*, (2.Baskı) Ankara: Yargıcı Matbaası

KAYNAKÇA

Akıncı Çötok, N. (2006). Sanayi Toplumundan Bilgi Toplumuna Geçiş Sürecinde Eğitim Olgusu (Master's Thesis, Sakarya Üniversitesi).

Alp, İ., Levent, F. (2020). Dijital dönüşümün öğrencilerin değerleri üzerindeki etkisine ilişkin öğretmen görüşleri. *Turkish Studies*, 15(3), 1611-1633.

Aydın, Mz ve Gürler, Ş. A.(2012). *Okulda Değerler Eğitimi*. Ankara: Nobel Yayın Dağıtım, 18, 16-19.

Büyüköztürk, Ş., Çakmak, E. K., Akgün, Ö. E., Karadeniz, Ş. Ve Demirel, F. (2014). *Bilimsel Araştırma Yöntemleri*. Pegem Atıf İndeksi, 2017, 1-360.

Cohen, L., Manion, L. Ve Morrison, K. (2017). *Geçerlilik ve Güvenilirlik. Eğitimde Araştırma Yöntemleri* (S. 245-284) . Routledge.

Çakmak, Ö. (2008). Eğitimin Ekonomiye ve Kalkınmaya Etkisi. *Dicle Üniversitesi Ziya Gökalp Eğitim Fakültesi Dergisi* , (11), 33-41.

Dilci, T. (2020). Dijitanaliz Raporlama Tekniğinin Etkililiğine İlişkin Katılımcı Ailelerin Görüşleri. *Kilis 7 Aralık Üniversitesi Sosyal Bilimler Dergisi*, 10(19), 198-216.

Doğan, C. (1995). Sosyolojik Acıdan Günümüzde Türk Ailesinin Fonksiyonları. *Marmara Üniversitesi Atatürk Eğitim Fakültesi Eğitim Bilimleri Dergisi*, 7(7), 77-92.

Drucker, M. (2006). *Yorum: Dijital Uçurumu Aşmak: Irk, Sınıf Ve Kültür Ne Kadar Önemli? Teknoloji ve Öğretmen Eğitiminde Güncel Konular*, 6 (1), 43-45.

Ergüneş, N. (2009). *Banka Sermayesi Üzerinden Sınıf İçi Çatışmaları İncelemek*. Praksis 19, 1, 133-156.

Fındıkçı, İ. (1999). *Ruh Sağlığımızın Mimarları*.

Guzel, E. (2016). Dijital Kültür Ve Çevrimiçi Sosyal Ağlarda Rekabetin Aktörü: "Dijital Habitus. *Gümüşhane Üniversitesi İletişim Fakültesi Elektronik Dergisi*, 4(1).

Güzen, M. (2021). Covid-19 Pandemi Öncesi ve Pandemi Sürecinde 4-6 Yaş Çocuklarının Dijital Oyun Bağımlılık Eğilimleri Ve Ebeveyn Rehberlik Stratejilerinde Görülen Farklılıkların İncelenmesi (Master's Thesis, Pamukkale Üniversitesi Eğitim Bilimleri Enstitüsü).

Golovinski, Ms (2011). Event 3.0: Y Ve Z Kuşağının Etkinlik Endüstrisini Nasıl Yeniden Şekillendirdiği. Lulu. Com.

Karabulut, B. (2015). Bilgi Toplumu Çağında Dijital Yerliler, Göçmenler Ve Melezler. *Pamukkale Üniversitesi Sosyal Bilimler Enstitüsü Dergisi*, (21), 11-23.

Kavalcı, K., & Ünal, S. (2016). Y Ve Z Kuşağı Açısından Tüketici Karar Verme Stilleri İle Öğrenme Stillerinin Karşılaştırılması Üzerine Bir Araştırma. *Atatürk Üniversitesi Sosyal Bilimler Enstitüsü Dergisi*, 20 (3), 1033-1050.

Marangöz, M., & Özen, Ek (2021). Covid-19 Pandemi Sürecinin Farklı Alanlarda Dijitalleşmeye Etkileri: Kavramsal Bir Değerlendirme. *Hitit Ekonomi Ve Politika Dergisi*, 1 (1), 54-68.

Merriam, Sb Ve Tisdell, Ej (2015). *Nitel Araştırma: Tasarım ve Uygulama Kılavuzu*. John Wiley Ve Oğulları.

Özden, E. Ö. (2016). *Kalkınma Aracı Olarak Organize Sanayi Bölgelerini Yeniden Kurgulamak*. Megaron, 11(1), 106-124.

Rezal, K. O. Ç. (2022). Dijitalleşen Kültür Ya Da Kültürün Dijitalleşmesi: Dijital Kültür Kavramı. *Motif Akademi Halkbilimi Dergisi*, 15(38), 500-513.

Parlar, H. (2012). Bilgi Eğitimi, Eğitim Ve Yeni Eğitim Paradigması. *Yalova Sosyal Bilimler Dergisi*, 2 (4).

Prensky, M. (2001). Dijital Yerliler, Dijital Göçmenler Bölüm 2: Gerçekten Farklı Mı Düşünüyorlar? Ufukta.

Şahin, A. E. (2009). Eğitim Fakültesinde Hizmet Kalitesinin Eğitim Fakültesi Öğrenci Memnuniyet Ölçeği (Ef-Ömö) ile Değerlendirilmesi. *Hacettepe Üniversitesi Eğitim Fakültesi Dergisi*, 37(37), 106-122.

Silverman, D. (2015). *Niteliksel Verilerin Yorumlanması*. Adaçayı.

Şencan, D. (2013). Günlük Yaşam Problemlerinin 7. Sınıf Öğrencilerinde Bilimsel Süreç Becerileri, Akademik Başarı Ve Bilim Okuryazarlığı Üzerine Etkisi: Kuvvet Ve Hareket (Doctoral Dissertation, Marmara Universitesi (Turkey)).

Toffler, A. (1981). Eğitim Ve Gelecek: Alvin Toffler ile Bir Röportaj. *Sosyal Eğitim*, 45 (6), 422-26.

Tutar, H. (2000). *Kriz ve Stres Ortamında Yönetim*. Hayat.

Tutkun, Ö. F. (2010). 21. Yüzyılda Eğitim Programının Felsefi Boyutları. *Gazi Üniversitesi Gazi Eğitim Fakültesi Dergisi*, 30(3), 993-1016.

Yıldırım, A., &; Simsek, H. (2016). *Sosyal Bilimlerde Nitel Araştırma Yöntemleri*. Seçkin Yayınları.

KAYNAKLAR

Anderson, B. (2006). *Imagined Communities: Reflections on the Origin and Spread of Nationalism*. London: Verso.

Armstrong, J. A. (1982). *Nations before Nationalism*. Chapel Hill: The University of North Carolina Press.

Banks, J. A., Banks, C. A. M., Cortes, C. E., Hahn, C. L., Merryfield, M. M., Moodley, K. A., … Parker, W. C. (2005). *Democracy and Diversity: Principles and Concepts for Educating Citizens in a Global Age*. Seattle: University of Washington.

Belge, M. (2011). *Militarist Modernleşme: Almanya, Japonya ve Türkiye*. İstanbul: İletişim.

Bergmann, E. (2020). *Neo-Nationalism: The Rise of Nativist Populism*. Cham: Springer International.

Billig, M. (1995). *Banal Nationalism*. London: Sage.

Bora, T. (2017). *Cereyanlar: Türkiye'de Siyasî İdeolojiler*. İstanbul: İletişim Yayınları.

Brubaker, R. (2017). Between Nationalism and Civilizationism: The European Populist Moment in Comparative Perspective. *Ethnic and Racial Studies*, *40*(8), 1191-1226.

Brubaker, R. (2020). Populism and Nationalism. *Nations and Nationalism*, *26*(1), 44-66.

Calhoun, C. (1997). *Nationalism*. Minneapolis: University of Minnesota Press.

Calhoun, C. (1998). The Public Good as a Social and Cultural Project. İçinde W. W. Powell ve E. S. Clemens (Editör), *Private Action and the Public Good* (s. 25-35). New Haven: Yale University Press.

Casanova, J. (2001). Civil Society and Religion: Retrospective Reflections on Catholicism and Prospective Reflections on Islam. *Social Research*, *68*(4), 1041-1080.

Cox, L. (2021). *Nationalism: Themes, Theories, and Controversies*. Singapore: Springer Singapore.

De Bellaigue, C. (2017). *The Islamic Enlightenment: The Struggle between Faith and Reason: 1798 to Modern Times*. London: Liveright Publishing Corporation.

De Cleen, B. ve Stavrakakis, Y. (2017). Distinctions and Articulations: A Discourse Theoretical Framework for the Study of Populism and Nationalism. *Journal of the European Institute for Communication and Culture*, *24*(4), 301-319.

Fukuyama, F. (2022). *Liberalism and its Discontents*. New York: Farrar, Straus and Giroux.

Gellner, E. (1998). *Nations and Nationalism*. Oxford: Blackwell.

Giudici, A. (2021). Seeds of Authoritarian Opposition: Far-right Education Politics in Post-war Europe. *European Educational Research Journal*, *20*(2), 121-142.

Green, A. (1990). *Education and State Formation: The Rise of Education Systems in England, France and the USA*. London: Macmillan.

Harari, Y. N. (2014). *Sapiens: A Brief History of Humankind*. Toronto: Signal.

Held, D. (2009). *Models of Democracy*. Cambridge: Polity Press.

Held, D. ve McGrew, A. G. (Ed.). (2008). *Küresel Dönüşümler: Büyük Küreselleşme Tartışması*. Ankara: Phoenix.

Hobsbawm, E. (1992). Introduction: Inventing Traditions. İçinde E. Hobsbawm ve T. Ranger (Editör), *The Invention of Tradition* (s. 1-14). Cambridge: Cambridge University Press.

Huntington, S. P. (1996). *The Clash of Civilizations and the Remaking of World Order*. New York: Simon & Schuster.

Huntington, S. P. (2013). The Clash of Civilizations? *Foreign Affairs*, 3-27.

Juergensmeyer, M. (2010). The Global Rise of Religious Nationalism. *Australian Journal of International Affairs*, *64*(3), 262-273.

Juergensmeyer, M. (2015). Religious Nationalism and the Secular State. İçinde N. J. Smelser ve P. B. Baltes (Editör) *International Encyclopedia of the Social & Behavioural Sciences* (s. 401-405). Oxford: Elsevier.

Juergensmeyer, M. (2019). Religious Nationalism in a Global World. *Religions*, *10*(2), 97.

Kaldor, M. (2004). Nationalism and Globalisation. *Nations and Nationalism*, *10*(1-2), 161-177.

Keane, J. (2020). *The New Despotism*. Cambridge, Mass: Harvard University Press.

Keyman, F. ve Kanci, T. (2011). A Tale of Ambiguity: Citizenship, Nationalism and Democracy in Turkey. *Nations and Nationalism*, *17*(2), 318-336.

Kohn, H. ([1944] 2017). *The Idea of Nationalism: A study in its Origins and Background*. New York: Routledge.

Lall, M. ve Saeed, T. (2020). *Youth and the National Narrative: Education, Terrorism and the Security State in Pakistan*. London: Bloomsbury Academic.

Lawton, D. ve Gordon, P. (2002). *A History of Western Educational Ideas*. London: Woburn Press.

Lewis, B. (1988). *The Political Language of Islam*. Chicago: University of Chicago Press.

McNamara, T. (2019). *Language and Subjectivity*. Cambridge: Cambridge University Press.

Meyer, J. W. (2007). World Models, National Curricula, and the Centrality of the Individual. İçinde A. Benavot, C. Braslavsky ve N. Truong (Editör) *School Knowledge in Comparative and Historical Perspective* (s. 259-271). Springer, Dordrecht.

Meyer, J. W., Boli, J., Thomas, G. M. ve Ramirez, F. O. (1997). World Society and the Nation-state. *American Journal of Sociology*, *103*(1), 144-181.

Meyer, J. W., Ramirez, F. O. ve Soysal, Y. N. (1992). World Expansion of Mass Education, 1870–1980. *Sociology of Education*, 128-149.

Milli Eğitim Bakanlığı. (1999). Lise Demokrasi ve İnsan Hakları Dersi Öğretim Programının Kabulü. *Millî Eğitim Bakanlığı Tebliğler Dergisi*, *62*(2501), 321-331.

Neumann, E. (2022). Education for a Christian Nation: Religion and Nationalism in the Hungarian Education Policy Discourse. *European Educational Research Journal, 0(0).*

Özkırımlı, U. (2005). *Contemporary Debates on Nationalism: A Critical Engagement*. New York: Palgrave Macmillan.

Özkırımlı, U. (2010). *Theories of Nationalism: A Critical Introduction*. New York: Palgrave Macmillan.

Ramirez, F. O. ve Boli, J. (1987). The Political Construction of Mass Schooling: European Origins and Worldwide Institutionalization. *Sociology of Education*, *60*(1), 2-17.

Sandel, M. J. (2018). Populism, Liberalism, and Democracy. *Philosophy & Social Criticism*, *44*(4), 353-359.

Smith, A. D. (1991). *National Identity*. London: Penguin Books.

Smith, A. D. (2008). *The Cultural Foundations of Nations: Hierarchy, Covenant and Republic*. Malden: Blackwell Pub.

Soysal, Yasemin Nuhoglu ve Strang, D. (1989). Construction of the First Mass Education Systems in Nineteenth-Century Europe. *Sociology of Education*, *62*(4), 277-288.

Soysal, Yasemin Nuhoğlu ve Schissler, H. (2004). Teaching beyond the National Narrative. İçinde H. Schissler ve Y. N. Soysal (Editör), *The Nation, Europe, and the World: Textbooks and Curricula in Transition* (s. 1-9). New York: Berghahn Books.

Soysal, Yasemin Nuhoğlu ve Szakács, S. (2010). Reconceptualizing the Republic: Diversity and Education in France, 1945–2008. *Journal of Interdisciplinary History*, *41*(1), 97-115.

Tamir, Y. (1993). *Liberal Nationalism*. Princeton: Princeton Univ. Press.

Weigele, A. ve Brandt, C. O. (2022). 'Just Keep Silent'. Teaching under the Control of Authoritarian Governments: A Qualitative Study of Government Schools in Addis Ababa, Ethiopia. *International Journal of Educational Development*, *88*, 102497.

Wertsch, J. V. (2021). *How Nations Remember: A Narrative Approach*. Oxford: Oxford University Press.

Westheimer, J. (2019). Civic Education and the Rise of Populist Nationalism. *Peabody Journal of Education*, *94*(1), 4-16.

KAYNAKÇA

Altunay, E. (2019). Okulların finansman yönetimi açısından okul yöneticilerinin politik becerileri. *Hacettepe Üniversitesi Eğitim Fakültesi Dergisi,* 36(1), 90-106.

Altuntaş Sarıbal, Y. (2005). *İlköğretim okullarının finansman ihtiyaçlarını karşılama düzeyleri (Van ili örneği).* Yayımlanmamış Yüksek Lisans Tezi, Yüzüncü Yıl Üniversitesi Sosyal Bilimler Enstitüsü, Van.

Arslan, S. (2000). *Ankara ilinde ortaöğretim okullarının özel gelir kaynakları.* Yayımlanmamış Yüksek Lisans Tezi, Ankara Üniversitesi Sosyal Bilimler Enstitüsü, Ankara.

Başaran, İ. E. (2006). *Türk eğitim sistemi ve okul yönetimi*. Ankara: Ekinoks Yayınları.

Gökçeli, Y. (2014). *Okulların maddi kaynaklarının incelenmesi (Andırın ilçesi örneği),* Yayımlanmamış Yüksek Lisans Tezi, Kahramanmaraş Sütçü İmam Üniversitesi Sosyal Bilimler Enstitüsü, Kahramanmaraş.

Göksu, G. ve Göksü, A. (2013). Türkiye'de eğitimin finansmanı ve ülkelerarası bir karşılaştırma. *Yönetim ve Ekonomi Dergisi, 20*(1), 59-72.

Gülay, E. (2013). *İlk ve ortaokullarda kaynakların etkili kullanımı (Düzce ili örneği).* Yayımlanmamış Yüksek Lisans Tezi, Sakarya Üniversitesi Eğitim Bilimleri Enstitüsü, Sakarya.

Gültekin, M. (2020). Değişen toplumda eğitim ve öğretmen nitelikleri. *Anadolu Üniversitesi Eğitim Bilimleri Enstitüsü Dergisi*, *10*(1), 654-700.

Güvence, S. B. (2008). *Küreselleşen dünya'da kalkınma sürecinde AB'deki ve Türkiye'deki eğitim finansmanının karşılaştırılması.* Yayımlanmamış Yüksek Lisans Tezi, Marmara Üniversitesi Sosyal Bilimler Enstitüsü, İstanbul.

Hoşgörür, V, ve Arslan, İ. (2014). Okul örgütünün finansal kaynaklarının yönetimi sorunu (Yatağan ilçesi örneği). *Trakya Üniversitesi Eğitim Fakültesi Dergisi*, *4*(1), 91-102

Karaarslan, E. (2005). Kamu kesimi eğitim harcamalarının analizi. *Maliye Dergisi,* 149(42), 36-73.

Karakütük, K. (2003). Eğitimin ekonomik temelleri, Veysel Sönmez (Editör), Öğretmenlik Mesleğine Giriş, Anı Yayıncılık, Ankara.

Koç, H. (2007). Eğitim sisteminin finansmanı. *Gazi Üniversitesi Endüstriyel Sanatlar Eğitim Fakültesi Dergisi.* 20, 39–50.

Kurul Tural, N. (2002). *Eğitim finansmanı.* Anı Yayıncılık, Ankara.

Milli Eğitim Temel Kanunu (2009). 1739 Sayılı Kanun, 24.06.1973 tarih 14574 sayılı resmi gazete, Ankara.

Meriç, M. (1998). Türkiye'de yükseköğretimde finansman sorunu. *Dokuz Eylül Üniversitesi İktisadi idari Bilimler Fakültesi Dergisi,* 13(1), 49-66.

Özçelik, U. (2007). *Ortaöğretim okullarının finansman kaynaklarının okul yöneticilerinin görüşlerinden yola çıkarak belirlenmesi (Ankara ili Bala ve Gölbaşı ilçelerinde bir çalışma).* Yayımlanmamış Yüksek Lisans Tezi, Ankara Üniversitesi Eğitim Bilimleri Enstitüsü, Ankara.

Özmen, F. ve Yalçın, H. (2011). Devlet ilköğretim okullarının mali açıdan desteklenmesinde velileri bağış yapmaktan uzak tutan nedenler. *Fırsat Üniversitesi Sosyal Bilimler Dergisi, 21*(1), 57-76.

Savaş Yalçın, M., ve Akan, D. (2018). Ortaöğretim finansmanının sağlanmasında kamu kesiminin görev ve sorumlulukları. *Hacettepe Üniversitesi Eğitim Fakültesi Dergisi, 33*(4), 1002-1019.

Soydan, T. (2018). Türkiye'de eğitim finansmanı. Öne Çıkan Yaklaşımlar ve Politikalar, Uluslararası Multidisipliner Çalışmaları Sempozyumu (ISMS), 16-17 Kasım 2018, Ankara.

Şişman, M. (2012). *Türk eğitim sistemi ve okul yönetimi.* Ankara: Pegem Yayınevi.

Yıldırım, A. ve Şimşek, H. (2006). *Sosyal bilimlerde nitel araştırma yöntemleri.* Ankara: Seçkin.

KAYNAKÇA

Adeoye, F. A. (2013). Problem Çözme ve İşbirlikçi Öğrenme Stratejilerinin İlköğretim Son Sınıf Öğrencilerinin Fizik Başarısı Üzerine Etkileri . *Eğitimde Kuram ve Uygulama , 6* (2) , 235-266 . Retrieved from https://dergipark.org.tr/tr/pub/eku/issue/5444/73927

Akkaya, E. (2018). *Küme Destekli Bireyselleştirme Tekniğinin Çember ve Daire Konusunda 7. Sınıf Öğrencilerinin Başarı, Kalıcılık ve Tutumlarına Etkisi*. Yüksek Lisans Tezi. Erzurum: Atatürk Üniversitesi.

Arısoy, B. (2011). İşbirlikli öğrenme yönteminin ÖTBB ve TOT tekniklerinin 6. Sınıf öğrencilerinin matematik dersi "istatistik ve olasılık" konusunda akademik başarı, kalıcılık ve sosyal beceri düzeylerine etkisi. Yüksek Lisans Tezi. Adana: Çukurova Üniversitesi.

Campbell, S. B., Denham, S. A., Howarth, G. Z., Jones, S. M., Whittaker, J. V., Williford, A. P., ... &

Darling-Churchill, K. (2016). Commentary on the review of measures of early childhood social and emotional development: Conceptualization, critique, and recommendations. *Journal of Applied Developmental Psychology*, *45*, 19-41.

Christensen, L. B., Johnson, R. B. ve Turner, L. A. (2015). *Araştırma Yöntemleri Desen ve Analiz.* (A. Aypay, Çeviri Editörü). Anı Yayıncılık, Ankara.

Cousins, J.H., Power, T.G. and Olvera, E.N. 1993. Mexican-American mothers' socialization strategies. *Journal of Experimental Child Psychology*, 55;258–276.

Çelik, E. (2017). Cebir Öğrenme Alanında Probleme Dayalı İşbirlikli Öğrenmenin Akademik Başarıya Etkisinin İncelenmesi. Doktora Tezi. Erzurum: Atatürk Üniversitesi.

Çorapçı, F., Aksan, N., Arslan-Yalçın, D., ve Yağmurlu, B. (2010). Okul öncesi dönemde duygusal, davranışsal ve sosyal uyum taraması: Sosyal Yetkinlik ve Davranış Değerlendirme-30 Ölçeği. *Çocuk ve Gençlik Ruh Sağlığı Dergisi, 17*(2), 63-74

Denham SA, Bassett HH, Zinsser K, Wyatt TM (2014) How preschoolers' social–emotional learning predicts their early school success: Developing theory-promoting, competency-based assessments. Infant Child Dev, 23:426-454

Genç, M. & Şahin, F. (2013). İlköğretim sekizinci sınıf fen bilgisi dersinde işbirlikçi öğrenme yönteminin kullanılmasının öğrencilerin problem çözme becerilerine etkisi. *Marmara Üniversitesi Atatürk Eğitim Fakültesi Eğitim Bilimleri Dergisi,* 37 (37) , 138-155.

Göktaş, E. (2017). Eğitim Politikası Bağlamında İşbirlikli Öğrenme ve Geleneksel Öğrenme Yöntemlerinin Başarı ve Tutuma Etkisinin Meta Analitik Biçimde İncelenmesi. Doktora Tezi. İstanbul: Marmara Üniversitesi.

Gillies, R. M. (2006). Teachers' and students' verbal behaviors during cooperative and small-group learning. *British Journal of Educational Psychology 76*, 271-287.

Gillies, R.M. (2008). The effects of cooperative learning on junior high school students‟ behaviours, discourse and learning during a science-based learnig activity. *Psychology International 29*(3), 328-347.

Gillies, R., & Ashman, A. (1998). Behavior and interactions of children in cooperative groups in lower and middle elementary grades. *Journal of Educational Psychology*, 90, 1-12

Gillies, R. M., & Boyle, M. (2010). Teachers' reflections on cooperative learning: ıssues of im plementation. *Teaching And Teacher Education* (2), 933- 940

Girmen, J. (2006). İşbirlikli (birlikte) öğrenme ve istatistiksel eğitim. Yüksek Lisans Tezi. Adana: Çukurova Üniversitesi.

Giromini, L., de Campora, G., Brusadelli, E., D'Onofrio, E., Zennaro, A., Zavattini, G. C. ve Lang, M. (2016). Validity and reliability of the interpersonal competence questionnaire: Empirical evidence from an Italian study. *Journal of Psychopathology and Behavioral Assessment, 38*, 113–123.

Gitmez, A., S. (2020). *Sosyal Bilim Araştırmalarında Yöntembilim.* Nobel Yayınları.

Gunindi, N. (2008). Okul öncesi eğitim kurumlarına devam eden altı yaş çocuklarının sosyal uyum becerileri ile anne-babalarının empatik becerileri arasındaki ilişkinin incelenmesi. Yüksek Lisans Tezi. Ankara: Gazi Üniversitesi.

Gülsar, A. (2014). İşbirlikli öğrenmenin matematik başarısına etkisi ve bu yönteme ilişkin öğrenci görüşleri. Yüksek Lisans Tezi. Bursa: Uludağ Üniversitesi.

Hoglund, W. L. ve Leadbeater, B. J. (2004). Theeffects of family, school, and classroom cologies changes in children's social competence an demotional and behavioral problems in first grade. *Developmental Psychology, 40(*4), 533-544.

Johnson, B. ve Christiensen, L. (2014). *Educational reserach quantative, qualitative and mixed approaches: Mixed methods* (A. Türkdoğan, Çev.). Ankara: Eğiten Kitap

Kadan, G. (2010). Okul öncesi dönem çocuklarında (4-6 yaş) saldırganlık davranışını etkileyen faktörlerin çeşitli değişkenlere göre incelenmesi. Yüksek Lisans Tezi. İstanbul: Marmara Üniversitesi.

LaFreniere PJ, Dumas JE (1996) Social competence and behavior evaluation in children ages 3 to 6 years: The short form (SCBE-30). *Psychol Assess* 8: 369-377.

Levin, Irwin P. (1999).Relating Statistics and Experimental Design: An Introduction (Quantitative Applications in the Social Sciences). Sage.

Marangoz, İ. (2010). İlköğretim 6. Sınıf matematik dersi geometri öğrenme alanında işbirlikli öğrenme yönteminin öğrenci başarısı ve tutumlarına etkisi. Yüksek lisans tezi, Ankara: Gazi Üniversitesi.

McClelland, M. M., Tominey, S. L., Schmitt, S. A., & Duncan, R. (2017). SEL interventions in early childhood. *The Future of Children*, 33-47.

Mindes, G. (2015). Pushing up the social studies from early childhood education to the world. *Young Children, 70*(3), 10-15.

Moore, N. M. (2005). *Constructivism using group work and the impact on self efficacy, intrinsic motivation, and group work skills on middle school mathematics students*. Unpublished doctoral dissertation, Capella University.

Ömeroğlu, E., Büyüköztürk, Ş., Aydoğan, Y., Çakan, M., Kılıç Çakmak, E., Özyürek, A., Gültekin Akduman, G., Günindi, Y., Kutlu, Ö., Çoban, A., Yurt, Ö., Koğar, H. & Karayol, S. (2014). Sosyal Beceri Eğitici Eğitim Programının Etkililiği. *Muğla Sıtkı Koçman Üniversitesi Eğitim Fakültesi Dergisi, 1* (1) , . DOI: 10.21666/mskuefd.89404

Özdoğan, E. (2008). *İşbirlikli öğrenme yönteminin ilköğretim 4. sınıf matematik öğretiminde öğrenci tutum ve başarısına etkisi: bilgisayar destekli işbirlikli öğrenme ve küme destekli bireyselleştirme tekniği.* Yüksek Lisans Tezi, İzmir: Ege Üniversitesi.

Öztürk, A. (2008). Okulöncesi Eğitimin İlköğretim 1. ve 3. Sınıf Öğrencilerinin Sosyal Becerilerine Etkisinin İncelenmesi, Yayınlanmamış Yüksek Lisans Tezi. Konya: Selçuk Üniversitesi.

Pan, C-Y. & Wu, H-Y. (2013). The Cooperative Learning Effects of on English Reading Comprehension andLearning Motivation of EFL Freshmen. *English Language Teaching,* 6 (5), 13-27

Sözen, İ. (2012). İşbirlikli öğrenme yaklaşımı ile yapılan toplu bağlama öğretiminin performans ve tutuma etkisi. Doktora Tezi. Bolu: İzzet Baysal Üniversitesi.

Sylva, K., Melhuish, E., Sammons, P., Siraj-Blatchford, I., Taggart, B., Smees, R., ... & Sadler, S. (2004). The effective provision of pre-school education (EPPE) project.

Şen, F. (2008), İlköğretim 7. sınıflarda matematik dersi "1. dereceden bir bilinmeyenli denklemler konusunda" aktif öğrenme temelli etkinliklerin öğrenci başarısına etkisi. Yüksek Lisans Tezi. Ankara: Gazi Üniversitesi.

Taborsky, B. ve Oliveira, R.F. (2012). Social competence: An evolutionary approach. *Trends in Ecology and Evolution, 16*(13), 1-10.

Tarçalır Erol, B. (2020). Zor Balık, Redhause Kidz Yayınları.

Tavakoli, Y., & Soltani, A. (2014). The effect of cooperative learning on students' social skills in the experimental science course. *Journal of Education and Practice*. ISSN, 2222-1735.

Tortumluoğlu, Y. (2014). İşbirlikli öğrenme modelinin fen ve teknoloji dersinde öğrenci başarısına etkisi: Ardahan ili örneği. Yüksek Lisans Tezi. Erzurum: Atatürk Üniversitesi Eğitim Bilimleri Enstitüsü.

Torres, M. V. T., Cardelle-Elawar, M., Mena, M. J. B., & Sanchez, A. M. M. (2003). Social background, gender and self-reported social competence in 11-and 12-year-old Andalusian children. *Electronic Journal of Research in Educational Psychology, 1*(2), 38-56.

Wentzel, K. R. (1991). Relations between social competence and academic achievement in early adolescence. *Child Development, 62* (5), 1066–1078.

Vaughn, B. E., Shin, N., Kim, M., Coppola, G., Krzysik, L., Santos, A. J., ... & Korth, B. (2009). Hierarchical models of social competence in preschool children: A multisite, multinational study. *Child Development*, *80*(6), 1775-1796.

Yılmaz, E. M. (2015). İşbirliğine Dayalı Öğrenme Yoluyla Okul Öncesi Çocuklara Yönelik Duvar Resimleme Çalışmaları. *Karadeniz Sosyal Bilimler Dergisi, 7*(02). Retrieved from https://dergipark.org.tr/tr/pub/ksbd/issue/16219/169877

Yılmaz, S. & Ceylan, T. (2020). Sosyal Bilgiler Derslerinde Drama Yöntemiyle Öğretimin Sosyal Beceri, Empatik Beceri ve Akademik Başarıya Etkisi . *Bayburt Eğitim Fakültesi Dergisi , 15* (30) , 385-412 . Retrieved from https://dergipark.org.tr/tr/pub/befdergi/issue/59091/675903

Zakaria, E., Chin, L. C., & Daud, Y. (2010). The effects of cooperative learning on students‟ mathematics achievement and attitude towards mathematics. *Journal of Social Sciences, 6(2),* 272-275.

KAYNAKÇA

Altun, M. (2010). *İlköğretim 2. Kademe (6, 7, 8. Sınıflarda) Matematik Öğretimi.* İstanbul: Alfa Aktüel Yayınları. *America*. Boulder: Johnson Books.

Amir, G. S., & Williams, J. S. (1999). Cultural influences on children's probabilistic thinking. *The Journal of Mathematical Behavior*, *18*(1), 85-107.

Bar-Hillel, M., & Falk, R. (1982). Some teasers concerning conditional probabilities. *Cognition*, *11*(2), 109-122.

Barnes, M. (1998). Dealing with misconceptions about probability. *Australian Mathematics Teacher, The*, *54*(1), 17-20.

Batanero, C., & Borovcnik, M. (2016). *Statistics and probability in high school*. Springer.

Batanero, C., & Sanchez, E. (2005). What is the Nature of High School Students' Conceptions and Misconceptions About Probability?. In *Exploring probability in school* (pp. 241-266). Springer, Boston, MA.

Batanero, C., Chernoff, E. J., Engel, J., Lee, H. S., & Sánchez, E. (2016). *Research on teaching and learning probability* (p. 33). Springer Nature.

Batanero, C., Henry, M., & Parzysz, B. (2005). The nature of chance and probability. In *Exploring probability in school* (pp. 15-37). Springer, Boston, MA.

Batanero, C., Henry, M., & Parzysz, B. (2005). The nature of chance and probability. In *Exploring probability in school* (pp. 15-37). Springer, Boston, MA.

Bezzina, F. (2004). Pupils' understanding of probability & statistics (14-15+) difficulties and insights for instruction. *Journal of Maltese Education Research, 2*(1), 53-67.

Bluman, A. (2005). *Probability Demystified - A Self Teaching Guide,* USA: The McGraw-Hill Companies.

Burton, D., M. (2011). *The history of mathematics: An introduction (7th ed.).* New York, NY: McGraw-Hill.

Chiesi, F., & Primi, C. (2009). Recency effects in primary-age children and college students. *International Electronic Journal of Mathematics Education*, *4*(3), 259-279.

Contreras, J. M., Batanero, C., Díaz, C., & Fernandes, J. A. (2011). Prospective teachers' common and specialized knowledge in a probability task, CERME.

Çelik, D., & Güneş, G. (2007). 7, 8, ve 9. Sınıf Öğrencilerinin Olasılık ile İlgili Anlama ve Kavram Yanılgılarının İncelenmesi. *Milli Eğitim*, *35*(173), 361-375.

Dollard, C. (2011). Preservice elementary teachers and the fundamentals of probability. *Statistics education research journal*, *10*(2), 27-47.

Doruk, B.K. (2021). Olasılıkla İlgili Temel Kavramlar ve Öğretimi. İçinde S. Baltacı & S.Ö., Bütüner (Editör) *Etkinlik Temelli Olasılık ve İstatistik Öğretimi* (33-86). Nobel Akademik Yayıncılık.

Fischbein, E., & Schnarch, D. (1997). Brief report: The evolution with age of probabilistic, intuitively based misconceptions. *Journal for research in mathematics education*, *28*(1), 96-105.

Fischbein, E., Barbat, I., & Minzat, I. (1971). Primary and secondary intuitions in probabilistic thinking. *Revista de Psihologie, 17*(3), 253–268.

Fischbein, E., Nello, M. S., & Marino, M. S. (1991). Factors affecting probabilistic judgements in children and adolescents. *Educational studies in mathematics*, *22*(6), 523-549.

Fischbein, H. (1975). *The intuitive sources of probabilistic thinking in children* (Vol. 85). Springer Science & Business Media.

Fox, C. R., & Levav, J. (2004). Partition-edit-count: naive extensional reasoning in judgment of conditional probability. *Journal of Experimental Psychology: General*, *133*(4), 626.

Franklin, C., Kader, G., Mewborn, D., Moreno, J., Peck, R., Perry, M., & Schaeffer, R. (2007). *Guidelines for assessment and instruction in statistics education (GAISE) report: a pre-K-12 curriculum framework*. Alexandria: American Statistical Association.

Gabriel, K. (1996). *Gambler way: Indian gaming in mythology, history, and archaeology in North America*

Gauvrit, N., & Morsanyi, K. (2014). The equiprobability bias from a mathematical and psychological perspective. *Advances in cognitive psychology*, *10*(4), 119.

Gigerenzer, G., & Edwards, A. (2003). Simple tools for understanding risks: from innumeracy to insight. *Bmj*, *327*(7417), 741-744.

Gökkurt Özdemir, B. (2017). Öğretmen adaylarının olasılık kavramlarına ilişkin alan bilgileri: ayrık-ayrık olmayan olaylar, bağımlı-bağımsız olaylar. *Anemon Muş Alparslan Üniversitesi Sosyal Bilimler Dergisi*, *5*(3), 693-713.

Green, D. R. (1983). A survey of probability concepts in 3000 pupils aged 11–16 years, In D. R. Grey, P. Holmes, V. Barnett, & G. M. Constable (Eds.), *Proceedings of the First International Conference on Teaching Statistics* (pp. 766–783). Sheffield, UK: Teaching Statistics Trust.

Greer, B., & Mukhopadhyay, S. (2005). Teaching and learning the mathematization of uncertainty: historical, cultural, social and political contexts. In *Exploring probability in school* (pp. 297-324). Springer, Boston, MA.

Gürbüz, R., Birgin, O., & Catlioglu, H. (2012). Comparing the Probability Related Misconceptions of Pupils at Different Education Levels= Usporedba pogrješnih predodžaba o konceptima vjerojatnosti kod ucenika razlicitog stupnja obrazovanja. *Online Submission*, *14*(2), 307-357.

Hokor, E. K., Apawu, J., Owusu-Ansah, N. A., & Agormor, S. (2022). Preservice Teachers' Misconceptions in Solving Probabilistic Problems. *Pedagogical Research*, *7*(1).

Hourigan, M., & Leavy, A. M. (2020). Pre-service teachers' understanding of probabilistic fairness: Analysis of decisions around task design. *International journal of mathematical education in science and technology*, *51*(7), 997-1019.

Jendraszek, P. A. (2008). Misconceptions of probability among future teachers of mathematics (Order No. 3299270). Available from ProQuest Dissertations & Theses Global. (304623888). Retrieved from https://www.proquest.com/dissertations-theses/misconceptions-probability-among-future-teachers/docview/304623888/se-2

Jones, D. L., & Tarr, J. E. (2007). An examınatıon of the levels of cogıtıve demand requıred by probabılıty tasks ın mıddle grades mathematıcs textbooks. *Statistics Education Research Journal*, *6*(2).

Jones, G. A., Langrall, C. W., & Mooney, E. S. (2007). Research in probability: Responding to classroom realities. *Second handbook of research on mathematics teaching and learning*, *2*, 909-955.

Jones, G. A., Langrall, C. W., Thornton, C. A., & Mogill, T. A. (1997). A framework for assessing and nurturing young children's thinking in probability. *Educational Studies in Mathematics*, *32*, 101–125.

Kahneman, D., & Tversky, A. (1972). Subjective probability: A judgment of representativeness. *Cognitive psychology*, *3*(3), 430-454.

Kahneman, D., Tversky, A., & Slovic, P. (1982). *Judgments of and by representativeness* (pp. pp-84).

Kazak, S. (2013). Modeling random binomial rabbit hops. In *Modeling Students' Mathematical Modeling Competencies* (pp. 561-570). Springer, Dordrecht.

Keller, C., Siegrist, M., & Gutscher, H. (2006). The role of the affect and availability heuristics in risk communication. *Risk analysis*, *26*(3), 631-639.

Kennis, J. R. (2006). *Probabilistic misconceptions across age and gender*. Columbia University.

Konold, C. (1991). Understanding students' beliefs about probability. In *Radical constructivism in mathematics education* (pp. 139-156). Springer, Dordrecht.

Konold, C., Madden, S., Pollatsek, A., Pfannkuch, M., Wild, C., Ziedins, I., ... & Kazak, S. (2011). Conceptual challenges in coordinating theoretical and data-centered estimates of probability. *Mathematical thinking and learning*, *13*(1-2), 68-86.

Konold, C., Pollatsek, A., Well, A., Lohmeier, J., & Lipson, A. (1993). Inconsistencies in students' reasoning about probability. *Journal for Research in Mathematics education*, *24*(5), 392-414.

Kyburg, H. E. (1974). Randomness. In *The Logical Foundations of Statistical Inference* (pp. 216-246). Springer, Dordrecht.

MacGillivray, B. H. (2018). Beyond social capital: The norms, belief systems, and agency embedded in social networks shape resilience to climatic and geophysical hazards. *Environmental science & policy*, *89*, 116-125.

MEB. (2018). *Ortaokul Matematik Dersi 5.-8. Sınıflar Öğretim Programı.* Talim ve Terbiye Kurulu Başkanlığı: Ankara.

Memnun, D. S., Ozbilen, O., & Dinc, E. (2019). A Qualitative Research on the Difficulties and Failures about Probability Concepts of High School Students. *Journal of Educational Issues*, *5*(1), 1-19.

Milli Eğitim Bakanlığı (MEB), (2009). *İlköğretim matematik dersi 6-8. Sınıflar öğretim programı*. Ankara: Devlet Kitapları Müdürlüğü Basımevi.

National Council of Mathematics of Teachers, (2000). *Principles and Standarts in School Mathematics.* Reston, VA: NCTM Publications

Nickerson, R. S. (2004). Cognition and Chance The Psychology of Probabilistic Reasoning, USA: Lawrence Erlbaum Associates.

Paul, M., & Hlanganipai, N. (2014). The nature of misconceptions and cognitive obstacles faced by secondary school mathematics students in understanding probability: A case study of selected Polokwane secondary schools. *Mediterranean Journal of Social Sciences*, *5*(8), 446-446.

Piaget, J., & Inhelder, B. (1975). *The origin of the idea of chance in children*. London: Routledge

Polaki, M. V. (2002). Using instruction to identify key features of Basotho elementary students' growth in probabilistic thinking. *Mathematical thinking and learning*, *4*(4), 285-313.

Pratt, D. (2000). Making sense of the total of two dice. *Journal for Research in mathematics Education*, *31*(5), 602-625.

Prodromou, T. (2014). Developing a modelling approach to probability using computer-based simulations. In *Probabilistic Thinking* (pp. 417-439). Springer, Dordrecht.

Rubel, L. H. (1996). *Conditional reasoning: How are if-then statements understood by high school students?* (Unpublished master's thesis). Tel Aviv University, Tel Aviv, Israel.

Rubel, L. H. (2002). *Probabilistic misconceptions: Middle and high school students' mechanisms for judgments under uncertainty*. Columbia University.

Sarıbaş, H. M. (2019). 6, 7 ve 8. Sınıf Öğrencilerinin Olasılıksal Akıl Yürütme Düzeylerinin Cinsiyet, Sınıf Seviyesi ve Matematik Başarısı Açısından İncelenmesi. (Yüksek Lisans Tezi). Hacettepe Üniversitesi, Ankara.

Sharma, S. (1997). *Statistical ideas of high school students: Some findings from Fiji* (Doctoral dissertation, University of Waikato).

Sharma, S. (2009). Power law characteristics and loss probability: Finite buffer queueing systems. *IEEE communications letters*, *13*(12), 971-973.

Sharma, S. (2014). Cultural influences in probabilistic thinking. In *Probabilistic Thinking* (pp. 657-681). Springer, Dordrecht.

Shaughnessy, J. M. (1977). Misconceptions of probability: An experiment with a small-group, activity-based, model building approach to introductory probability at the college level. *Educational Studies in Mathematics*, *8*(3), 295-316.

Shaughnessy, J. M. (1992). Research in probability and statistics: Reflections and directions.

Shaughnessy, J. M. (2003). Research on students' understandings of probability. *A research companion to principles and standards for school mathematics*, 216-226.

Shaughnessy, J. M., & Bergman, B. (1993). Thinking about uncertainty: Probability and statiktikse. *Research ideas for the classroom: High school mathematics*, 177-197.

Stohl, H. (2005). Probability in teacher education and development. In *Exploring probability in school* (pp. 345-366). Springer, Boston, MA.

Stonewater, J. K., & Stonewater, B. B. (1984). Teaching Problem-Solving: Implications from Cognitive Development Research. AAHE-ERIC Higher Education Research Currents. *AAHE Bulletin*.

Şafak, C. (2016). *8. sınıf öğrencilerinin olasılık konusundaki kavram yanılgıları* (Master's thesis, Eğitim Bilimleri Enstitüsü), Bolu Abant İzzet Baysal Üniversitesi.

Tsakiridou, H., & Vavyla, E. (2015). Probability concepts in primary school. *American Journal of Educational Research*, *3*(4), 535-540.

Tversky, A., & Kahneman, D. (1973). Availability: A heuristic for judging frequency and probability. *Cognitive psychology*, *5*(2), 207-232.

Tversky, A., & Kahneman, D. (1974). Judgment under Uncertainty: Heuristics and Biases: Biases in judgments reveal some heuristics of thinking under uncertainty. *science*, *185*(4157), 1124-1131.

Tversky, A., & Kahneman, D. (1983). Extensional versus intuitive reasoning: The conjunction fallacy in probability judgment. *Psychological review*, *90*(4), 293.

Van de Walle, J., Karp, K., Bay-Williams, J. M., Brass, A., Bentley, B., Ferguson, S., ... & Wilkie, K. (2019). *Primary and middle years mathematics: teaching developmentally*. Pearson Australia.

Van Dooren, W., De Bock, D., Depaepe, F., Janssens, D., & Verschaffel, L. (2003). The illusion of linearity: Expanding the evidence towards probabilistic reasoning. *Educational studies in mathematics*, *53*(2), 113-138.

Watson, J. M., & Moritz, J. B. (2002). School students' reasoning about conjunction and conditional events. *International Journal of Mathematical Education in Science and Technology*, *33*(1), 59-84.

Williams, J. S., & Amir, G. S. (1995). 11-12 Year Old Children's Informal Knowledge and Its Influence on their Formal Probabilistic Reasoning.

Yurovsky, D., Boyer, T. W., Smith, L. B., & Yu, C. (2013). Probabilistic cue combination: Less is more. *Developmental science*, *16*(2), 149-158.

KAYNAKÇA

Bethell, C. D., Newacheck, P., Hawes, E., & Halfon, N. (2014). Changing Epidemiology of Children's Health. Adverse Childhood Experiences: Assessing the Impact on Health and School Engagement and the Mitigating Role of Resilience. *Health Affairs*, 33(12), 2106-2115.

Blodgett, C., & Dorado, J. (2016). A Selected Review of Trauma-informed School Practice and Alignment with Educational Practice. *CLEAR Trauma Center. San Francisco, CA: University of California*, *1*, 1-88.

Burke, N. J., Hellman, J. L., Scott, B. G., Weems, C. F., & Carrion, V. G. (2011). The Impact of Adverse Childhood Experiences on an Urban Pediatric Population. *Child Abuse & Neglect,* 35(6), 408-413.

Catalano, R. F., Haggerty, K. P., Oesterle, S., Fleming, C. B., & Hawkins, D. (2004). The Importance of Bonding to School for Healthy Development: Findings from te Social Development Research Group. *Journal of School Health,* 74(7), 252–261.

Centers for Disease Control and Prevention. (2013). Centers for Disease Control and Prevention Adverse Childhood Experiences (ACE) Study.

Corby, B. (1994). Child abuse: Towards a Knowledge Base. *Journal Of Sociology And Social Welfare*, (21), 86-91.

Crouch, E., Radcliff, E., Hung, P., & Bennett, K. (2019). Challenges to School Success and the Role of dverse Childhood Experiences. *Academic Pediatrics,* 19(8), 899-907.

Cutler, D. M., & Lleras-Muney, A. (2006). Education and Health: Evaluating Theories and Evidence, 6-19.

Danese, A., & McEwen, B. S. (2012). Adverse Childhood Experiences, Allostasis, Allostatic Load, and Age Related Disease. *Physiology & Behavior,* 106(1), 29–39.

DePrince, A. P., Weinzierl, K. M., & Combs, M. D. (2009). Executive Function Performance and Trauma Exposure in a Community Sample of Children. *Child Abuse & Neglect,* 33(6), 353-361.

Department of Health and Social Care and Department for Education. (2017). Transforming Children and Young People's Mental Health Provision: A Green Paper.

Duplechain, R., Reigner, R., & Packard, A. (2008). Striking differences: The Impact Of Moderate and High Trauma on Reading Achievement. *Reading Psychology,* 29(2), 117-136.

Eckenrode, J., Laird, M., & Doris, J. (1993). School Performance and Disciplinary Problems among Abused and Neglected Children. *Developmental Psychology,* 29(1), 53.

Fagan, A. A., & Novak, A. (2018). Adverse Childhood Experiences and Adolescent Delinquency in a High-Risk Sample: A Comparison of White and Black Youth. *Youth Violence and Juvenile Justice*, 16(4), 395-417.

Fantuzzo JW, Fusco RA. Children's Direct Exposure to Types of Domestic Violence Crime: A Population-Based Investigation. *Journal of Family Violence,* 2007, 22(7):543-552.

Felitti, V. J., Anda, R. F., Nordenberg, D., Williamson, D. F., Spitz, A. M., Edwards, V., & Marks, J. S. (1998). Relationship Of Childhood Abuse And Household Dysfunction to Many of the Leading Causes of Death in Adults: The Adverse Childhood Experiences (ACE) Study. *American Journal Of Preventive Medicine,* 14(4), 245-258.

Finkelhor D. (2018). Screening for Adverse Childhood Experiences (ACEs): Cautions and Suggestions, *Child Abuse & Neglect,* 85:174-179.

Gilbert, R., Widom, C. S., Browne, K., Fergusson, D., Webb, E., & Janson, S. (2009). Burden and Consequences of Child Maltreatment in High-income Countries. *The Lancet*, 373(9657), 68-81.

Greenfield, E. A. (2010). Child Abuse as a Life-course Social Determinant of Adult Health. *Maturitas*, 66(1), 51-55.

Harris, N. B. (2018). *The Deepest Well: Healing the Long-Term Effects of Childhood Adversity.* New York, NY: Houghton Mifflin Harcourt.

Herrenkohl, T. I., Hong, S., & Verbrugge, B. (2019). Trauma-informed Programs Based in Schools: Linking Concepts to Practices and Assessing the Evidence. *American Journal of Community Psychology,* 64(3-4), 373–388.

Hildyard, K. L., & Wolfe, D. A. (2002). Child Neglect: Developmental Issues and Outcomes. *Child Abuse & Neglect,* 26(6-7), 679-695.

Huang, L. N., Flatow, R., Biggs, T., Afayee, S., Smith, K., Clark, T., & Blake, M. (2014). *SAMHSA's Concept of Truama and Guidance for a Trauma-Informed Approach.*

Irving, S. M., & Ferraro, K. F. (2006). Reports of Abusive Experiences During Childhood and Adult Health Ratings: Personal Control as a Pathway?. *Journal of Aging and Health,* 18(3), 458-485.

Kaess, M. (2018). Bullying: Peer-to-peer Maltreatment with Severe Consequences for Child and Adolescent Mental Health. *European Child & Adolescent Psychiatry,* 27(8), 945-947.

Kelly-Irving, M., Mabile, L., Grosclaude, P., Lang, T., & Delpierre, C. (2013). The Embodiment of Adverse Childhood Experiences and Cancer Development: Potential Biological Mechanisms and Pathways Across the Life Course. *International Journal of Public Health,* 58(1), 3-11.

Larsen, E. K., & Watters, S. D. (2022). Adverse Childhood Experiences and Trauma-Informed Schools. *Kappa Delta Pi Record,* 58(2), 52-55.

Negriff, S. (2020). ACEs are not Equal: Examining the Relative Impact of Household Dysfunction Versus Childhood Maltreatment on Mental Health in Adolescence. *Social Science & Medicine,* 245, 112696.

Norman, R. E., Byambaa, M., De, R., Butchart, A., Scott, J., & Vos, T. (2012). The Long-Term Health Consequences of Child Physical Abuse, Emotional Abuse, and Neglect: A Systematic Review and Meta-Analysis. *Plos Medicine*, 9(11), 1-31.

Perez, C. M., & Widom, C. S. (1994). Childhood Victimization and Long-term Intellectual and Academic Outcomes. *Child Abuse & Neglect,* 18(8), 617-633.

Perfect, M. M., Turley, M. R., Carlson, J. S., Yohanna, J., & Saint Gilles, M. P. (2016). School-related Outcomes of Traumatic Event Exposure and Traumatic Stress Symptoms in Students: A Systematic Review of Research from 1990 to 2015. *School Mental Health,* 8(1), 7–43.

Read, J., Hammersley, P., & Rudegeair, T. (2007). Why, When and How to Ask About Childhood Abuse. *Advances in Psychiatric Treatment,* 13(2), 101-110.

Sadeh, Avi, Robert M. Hayden, James P. D. McGuire, Henry Sach, and Roberta Civita. (1994). "Somatic, Cognitive, and Emotional Characteristics of Abused Children in a Psychiatric Hospital." *Child Psychiatry and Human Development,* 24(3):191–200.

Schafer, M. H., & Ferraro, K. F. (2012). Childhood Misfortune as a Threat to Successful Aging: Avoiding Disease. *The Gerontologist*, 52(1), 111-120.

Sedlak, A. J., Mettenburg, J., Basena, M., Peta, I., McPherson, K., Greene, A., & Li, S. (2010). *Fourth National Incidence Study of Child Abuse and Neglect (NIS-4).* Washington, DC: US Department of Health and Human Services, 9, 2010. 85.

Slep AMS, Heyman RE, Foran HM. (2015). Child Maltreatment in DSM-5 and ICD-11. *Family Process,* 54(1):17-32.

Sparling, E., Woods, K., & Ford, A. (2022). Evaluation of an ACE-informed Whole-school Project Development. *Educational Psychology in Practice,* 38(1), 37-56.

Tanner, K., & Turney, D. (2003). What do We Know About Child Neglect? A Critical Review of the Literature and its Application to Social Work Practice. *Child and Family Social Work*, 8, 25-34.

Thompson, C. M., & Carlson, R. G. (2022). Adverse Childhood Experiences and Neuroscience-Informed Counseling: A Case for Multi-Tiered Caregiver Interventions in Schools. *Journal of Child and Adolescent Counseling,* 8(2), 101-113.

Trinidad, J. E. (2021). Childhood Adversity and Deviant Peers: Considering Behavioral Selection and Cultural Socialization Pathways. *Children and Youth Services Review,* 121, 105844.

Twardosz, S., & Lutzker, J. R. (2010). Child Maltreatment and the Developing Brain: A Review of Neuroscience Perspectives. *Aggression and Violent Behavior,* 15(1), 59-68.

Widom, Cathy S. (1989). "The Cycle of Violence." *Science*, 244:160–6.

Wolfe, D. A. (1999). *Child Abuse: Implications for Child Development and Psychopathology.* Sage Publications.

World Health Organization. (2019) *Violence Info, Child Maltreatment,* https://apps.who.int/violence-info/child-maltreatment. Erişim tarihi: 17 Kasım 2022.

Yen, I. H., & Moss, N. (1999). Unbundling Education: A Critical Discussion of What Education Confers and How it Lowers Risk for Disease and Death. *Annals of the New York Academy of Sciences,* 896(1), 350-351.

KAYNAKLAR

Acuner, H. Y. (2004). 14–18 Yaş Arası Gençlerde Ahlaki Yargı Gelişimi ve Ahlak Eğitimi. Doktora Tezi. Samsun: Ondokuz Mayıs Üniversitesi.

Akbaş, O. (2008). Değer Eğitimi Akımlarına Genel Bir Bakış. *Değerler Eğitimi Dergisi*, 6 (16), 9-27.

Altıntaş, M. E. (2012). Bireycilik ve Toplumculuk Tartışmaları Bağlamında Değer Eğitimi Yaklaşımları. *Değerler Eğitimi Dergisi*, 10 (24), 31-54.

Altunay Şam, E. (2015). Değerler Eğitiminde Karşılaşılan Sorunlar ve Çözüm Önerileri. *Journal of Education Sciences*, 3 (4), 47-63.

ANDERMAN, E. M. VE MURDOCK, T. B. (2007). THE PSYCHOLOGY OF ACADEMİC CHEATİNG. IN E. M. ANDERMAN, T. B. MURDOCK (EDİTORS), *PSYCHOLOGY OF ACADEMİC CHEATİNG*. ACADEMİC PRESS, P. 1-5, USA: ELSEVİER ACADEMİC PRESS. HTTPS://DOİ.ORG/10.1016/B978-012372541-7/50002-4.

Aydın, M. Z. (2011). *Ahlak* Öğretiminde Örnek Olay İncelemesi Yöntemi. Ankara: Nobel Yayın Dağıtım.

Aytemiz Seymen, A. ve Bolat, T. (2007). Kohlberg'in Bilişsel Ahlâkî Gelişim Modelinden Yararlanan Etiksel Karar Verme Modellerinin Karşılaştırmalı Analizi. *Akdeniz İ.İ.B.F. Dergisi*, (13), 24-61.

Bacanlı, H. (2011). *Gelişim ve Öğrenme*. Ankara: Pegem Akademi.

Bachore, M. M. (2016). The Nature, Causes and Practices of Academic Dishonesty/ Cheating in Higher Education: The Case of Hawassa University. *Journal of Education and Practice*, 7 (19), 14-20.

Başalan İz, F. (2009). Kohlberg'in Bilişsel Ahlak Gelişimi Kuramına Göre Hemşire Öğrencilerin Ahlaki Yargı Yeteneklerinin Belirlenmesi. Doktora Tezi. İzmir: Ege Üniversitesi.

Carpendale, J. I. M. (2000). Kohlberg and Piaget on Stages and Moral Reasoning. *Developmental Review*, 20, 181–205.

Cesur, S., Kahraman, F., Turgut İ., Deveci, E., Altınal B. E., Aygül, Z., Yetkinoğlu, Ö (2010). Yaşanan Ahlaki Çatışma Örnekleri Üzerinden Türkiye'de Gündelik Ahlak Anlayışı. *Elektronik Sosyal Bilimler Dergisi*, 9(32), 348-367.

Ceylan, Y. (2012). Toplumsal Değerler ve Medya Etiği. *Dicle Üniversitesi Sosyal Bilimler Enstitüsü Dergisi (DÜSBED)*, 4(7), 45-58.

Crain, W. C. (1985). Kohlberg's Stages of Moral Development. *Theories of Development*, Prentice-Hall, pp. 118-136.

Çiftçi, N. (2003). Kohlberg'in Bilişsel Ahlak Gelişimi Teorisi: Ahlak ve Demokrasi Eğitimi. *Değerler Eğitimi Dergisi*, 1 (1), 43-77.

Dawson, T. L. (2002). New Tools, New Insights: Kohlberg's Moral Judgement Stages Revisit. *International Journal of Behavioral Development*, 26 (2), 154-166.

De Mey, L. ve Schulze, H. J. (1996). Indoctrination and Moral Reasoning: A Comparison Between Dutch And East German Students. *Journal of Moral Education*, 25(3), 309- 323.

Demirutku, K. (2017). *Değerlerin Edinilmesinde Ailenin Rolü*. Ankara: Aile ve Sosyal Politikalar Bakanlığı Aile ve Toplum Hizmetleri Genel Müdürlüğü Aile Eğitim Programı Kitapçığı.

Eisenberg, J. (2004). To Cheat or Not to Cheat: Effects of Moral Perspective and Situational Variables on Students' Attitudes. *Journal of Moral Education*, 33 (2), 163-178.

Ekşi, H. (2003). Temel İnsani Değerlerin Kazandırılmasında Bir Yaklaşım: Karakter Eğitimi Programları. *Değerler Eğitimi Dergisi*, (1), 79-96.

Ersoy, A. (2014). İnternet Kaynaklarından İntihal Yaptığımın Farkında Değildim: Bir Olgubilim Araştırması. *Pamukkale Üniversitesi Eğitim Fakültesi Dergisi*, 35(1), 47- 60.

Forsthy, D. R. ve Scott, W. L. (1984). Attributions and Moral Judgments: Kohlberg's Stage Theory as a Taxonomy of Moral Attributions. *Bulletin of the Psychonomic Society*, 22 (4), 321-323.

Gander, M. J. ve Gardiner, H. W. (1998). Çocuk *ve Ergen Gelişimi* (çev. A. Dönmez ve N. Çelen). Ankara: İmge Kitabevi Yayınları.

Gul, S. B. A. (2017). Teacher and Value Education: An Exploratory Study. *Inquiry*, 37, - .

Hamilton, D. (2003). Plagiarism: Librarians Help Provide New Solutions to an Old Problem. *Searcher*, 11(4), 26-28.

Hart, D. ve Carlo, G. (2005). Moral Development in Adolescence. *Journal of Research on Adolescence*, 15(3), 223-233.

Hatunoğlu, H. (2003). Farklı Ahlaki Gelişim Düzeylerinde Bulunan Üniversite Öğrencilerinin Kendilerinin ve Toplumun Ahlak Düzeyini Değerlendirmeleri ve Psikolojik Belirtileri Düzeylerinin Karşılaştırılması. Doktora Tezi. Atatürk Üniversitesi.

Heriyati, D. ve Ekasari W. F. (2020). A Study on Academic Dishonesty and Moral Reasoning. *International Journal of Education*, 12 (2), 56-62. doi: 10.17509/ije.v12i2.18653 56.

Jones, L. R. (2011). Academic Integrity & Academic Dishonesty. *A Handbook About Cheating & Plagiarism, Revised & Expanded Edition*, https://repository.lib.fit.edu/handle/11141/2601.

Kahya, Y. (2018). Medyanın Gençler Üzerinde Sosyal Sapma ve Şiddet Bağlamında Etkileri. *SDÜ Fen Edebiyat Fakültesi Sosyal Bilimler Dergisi*, 45, 43-57.

Karadağ, N. ve Özdemir, S. (2015). Okul Kültürünün Oluşturulması ve Geliştirilmesine İlişkin Okul Müdürü Görüşleri. *International Journal of Science Culture and Sport (IntJSCS), Special Issue* 4, 259-273.

Karaman, H. ve Ayhan, H. (2021). Şiddete Duyarsızlaşmada Medya. III. Uluslararası Turaz Akademi Adli Bilimler, Adli Tıp ve Patoloji Kongresi (UTAK 2021-Şiddet ve Medya) (ss. 289-291). Bakü: 8-12 Eylül 2021.

Karasu Avcı, E., Faiz, M. ve Turan, S. (2020). Etkili Vatandaşlık Eğitiminde Değerler Eğitimi: Sosyal Bilgiler Öğretmenlerinin Düşünceleri. *Değerler Eğitimi Dergisi*, 18 (39), 263-296.

Komisyon. (2014). *Pedagojik Formasyon için Gelişim Psikolojisi*. Ankara: Anı Yayıncılık.

Lapsley, D. K. (2006). Moral stage theory. In M. Killen & J. G. Smetana (Eds.), *Handbook of moral development* (pp. 37–66). Lawrence Erlbaum Associates Publishers.

Lawson, R. A. (2004). Is Classroom Cheating Related to Business Students' Propensity to Cheat in The "Real World"? *Journal of Business Ethics*, 49(2), 189-199.

Lupton, R. A., Chapman, K. J. ve Weiss, J. F. (2000). A Cross-National Exploration of Business Students Attitudes, Perception and Tendencies Toward Academic Dishonesty. *Journal of Education for Business,* 75(4), 231-235.

MEB (Milli Eğitim Bakanlığı). 2018. Sosyal Bilgiler Dersi Öğretim Programı, http://mufredat.meb.gov.tr/ProgramDetay.aspx?PID=354. (E. T.:3.09.2022).

MEB (Milli Eğitim Bakanlığı). (2010). Genelge: İlk *Ders*. https://www.egitimmevzuat.net/index.php/home/genelgeler/genelge-2000-2010/204-2010-53-sayili-genelge-i-lk-ders. (E. T.: 19.09.2022)

Mercin, L. (2005). Piaget ve Kohlberg'in Ahlak (Moral) Gelişim Kuramlarının Özellikleri ve Karşılaştırılması, *Sosyal Bilimler Araştırma Dergisi*, 5, 1-19.

Meyer Bisch, P. (1995). Culture of Democracy : A Challenge for Schools. *UNESDOC Digital Library.* https://unesdoc.unesco.org/ark:/48223/pf0000099812.

Minnameier, G. (2001). An Analysis of Kohlberg's "Stage 4 1/2" within an Enhanced Framework of Moral Stages. Annual Meeting of the American Educational Research Association. Seattle: April 10-14, 2001. https://files.eric.ed.gov/fulltext/ED453292.pdf. (E.T.: 11.10.2022)

Miranda, S. M. ve Freire, C. (2011). Academic Dishonesty- Understanding How Undergraduate Students Think and Act. ISATT 2011 Conference. Braga (Portugal): July 04-08, 2011.

Mora, N. (2008). Medya ve Kültürel Kimlik. *Uluslararası İnsan Bilimleri Dergisi*, 5 (1), 1-14.

Özbolat, A. (2012). Değerleri Küreselleşme Sürecinden Değerlendirmek. *Değerler Eğitimi Dergisi*. 10(24). 147- 167.

Özdemir, Y., Mercan Uzun, E. ve Bütün Kar, E. (2021). Temel Eğitim Öğretmenlerinin Değer Eğitimine Yönelik Görüşleri. *Değerler Eğitimi Dergisi*, 19 (42), s.227-266.

Özgür, S. (2015). Üniversite Öğrencilerinin Kopya Çekme Davranışını Meşrulaştırmada Kullandıkları Açıklayıcı Repertuarlar ve Konum Alışlar. Yüksek Lisans Tezi. İstanbul: İstanbul Üniversitesi.

Özgüven, İ. (2012). *Psikolojik Testler*. Ankara: Nobel Akademik Yayıncılık.

Öztürk, A. (2020). Ortaokul Öğrencilerinin Akademik Dürüstlük Değerinin Kohlberg Ahlaki Gelişim Kuramına Göre Değerlendirilmesi. Yüksek Lisans Tezi. Niğde: Niğde Ömer Halisdemir Üniversitesi.

Palabıyıkoğlu, R. (1997). Medya ve Şiddet. *Kriz Dergisi*, 5 (2), 123-126

Pecorari, D. (2003). Good and Original: Plagiarism and Patch Writing in Academic Second Language Writing. *Journal of Second Language Writing*. 12, 317-345.

Power, F. C., Higgins, A. ve Kohlberg L. (1989). *Lawrence Kohlberg's Approach to Moral Education, Schools: Studies in Education,* 8 (1), (Spring 2011), pp. 97-106. USA: The University of Chicago Press in association with the Francis W. Parker School Stable URL: https://www.jstor.org/stable/10.1086/659438. (E. T.: 31.10.2022).

Saputri, R. M. ve Marzuki (2021). The Role of Parents and Society in Value Education and Civic Education*. Jurnal Civics: Media Kajian Kewarganegaraan*, 18 (2), 268-275.

Semerci, Ç. (2004). Tıp Fakültesi Öğrencilerinin Kopya Çekmeye İlişkin Tutum ve Görüşleri. *F.Ü. Sağlık Bil. Dergisi,* 18(3), 139-146.

Seven, M. A. ve Engin A. O. (2008). Eğitim Fakültesi Öğrencilerinin Kopya Çekmeye Duydukları İhtiyaç ve Kopya Çekme Sebepleri. *Atatürk Üniversitesi Sosyal Bilimler Enstitüsü Dergisi*, 11, 121-136.

Şafak, Z. (2008). İlköğretim Okullarında Çalışan Öğretmenler Ve Yöneticilerin Bilişsel Ahlaki Yargı Yeteneklerinin Çok Boyutlu Olarak İncelenmesi. Yüksek Lisans Tezi. İstanbul: Yeditepe Üniversitesi.

Şahin, K. (2011). Kültürel Yozlaşmaya Neden Olan Bir Unsur Olarak Televizyon. *Kırıkkale Üniversitesi Sosyal Bilimler Dergisi,* 1 (1), 243-277.

Tan, Ş. (2001). Sınavlarda Kopya Çekmeyi Önlemeye Yönelik Önlemler. *Eğitim ve Bilim*, 26 (122), 32-40.

Tataroğlu M. (2006). Yozlaşmayla Mücadelede Medyanın Dolaylı ve Doğrudan Rolü. *Bolu Abant İzzet Baysal University Journal of Graduate School of Social Sciences,* 1(12), 127-148.

Topçu, Y. ve Uzundumlu, A. S. (2011). Yükseköğretimde Öğrencilerin Kopya Çekme Motivasyonu ile İlgili Tutum Ve Davranışları. *Uluslararası İnsan Bilimleri Dergisi*, 8(2), 302-313.

Uysal, M. (2006). *Medya ve şiddet*. Toplumsal Bir Sorun olarak Şiddet Sempozyumu, 20 (21), 121-129.

Uzun, E., Karakuş, T., Kurşun, E. ve Karaaslan, H. (2007). Öğrenci Gözüyle Aşırma (İntihal): Neden ve Çözüm Önerileri. *Akademik Bilişim*, 7, 183-188.

Ünlü, İ. (2019). İlkokul Öğrencilerinin Değer Yönelimlerinin Ahlaki İkilem Hikâyeleriyle İncelenmesi: Sorumluluk Değeri Örneği, *Atatürk Üniversitesi Sosyal Bilimler Enstitüsü Dergisi*, 23(1), 265-287.

Yazgan İnanç, B., Kılıç Atıcı, M. ve Bilgin, M. (2020). *Gelişim Psikolojisi*, Ankara: Pegem Akademi.

Yeşil, R. ve Aydın, D. (2007). Demokratik Değerlerin Eğitiminde Yöntem ve Zamanlama. *Türkiye Sosyal Araştırmalar Dergisi*, 11 (2), 65-84.

Yüksel, S. (2005). Kohlberg and Hidden Curriculum in Moral Education: An Opportunity for Students' Acquisition of Moral Values in The New Turkish Primary Education Curriculum. *Educational Sciences: Theory & Practice*, 5 (2), 329-338.

KAYNAKLAR

Ağ, İ. (2017). *Psikolojik danışman adaylarının çok kültürlü kişilik özellikleri ve ayrımcılık tutumlarının incelenmesi.* (Yüksek Lisans tezi). https://tez.yok.gov.tr/UlusalTezMerkezi/. (483856)

Akdöl, B. (2009). *Cam tavan ve kurumsal bir strateji pozitif ayrımcılık; ilaç sektöründe bir sınıflandırma.* (Yüksek Lisans tezi). https://tez.yok.gov.tr/UlusalTezMerkezi/. (263010)

Akın, T. B. (2019). *Örgüt kültürü odağında ayrımcılık olgusunun irdelenmesi ve alan uygulanması.* (Yüksek Lisans tezi). https://tez.yok.gov.tr/UlusalTezMerkezi/. (568760)

Arslanoğlu, İ. (2013). *Gender equality as a tool of European Union anti-discriminatıon policies: Comparing European Union and Turkey.* (Yüksek Lisans tezi). https://tez.yok.gov.tr/UlusalTezMerkezi/. (345212)

Ary, D., Jacobs, L. C., & Sorenson, C. K. (2010). *Introduction to research education* (8th Ed.). Wadsworth, Cengage Learning.

Centeno, M. A., & Newman, K. S. (Ed.). (2010). *Discrimination in an unequal world.* Oxford University Press.

Chin, J. L. (Ed.). (2004). *The psychology of prejudice and discrimination*. Praeger Publishers.

Çelik, S. (2018). *Personel seçme sürecinde ayrımcılık: İşe alım uzmanları üzerinde deneysel bir araştırma.* (Yüksek Lisans tezi). https://tez.yok.gov.tr/UlusalTezMerkezi/. (492823)

Denzin, N. K., & Lincoln, Y. S. (Ed.). (2018). *The SAGE handbook of qualitative research* (5th Ed.). SAGE Publications, Inc.

Dipboye, R. L., & Colella, A. (Ed.). (2005). *Discrimination at work: The psychological and organizational bases.* Lawrance Erlbaum Associates, Publishers.

Ecer, K. (2019). *Uluslararası emek piyasasında işgücü talebinin rasyonelliği: Ayrımcılık üzerine bir inceleme.* (Doktora tezi). https://tez.yok.gov.tr/UlusalTezMerkezi/. (537171)

Erdemli, Ö., & Kurum, G. (2021). Okul yöneticisi ve öğretmenlerin gözünden okulda dışlanma: Nedenleri ve sonuçları. *Hacettepe Üniversitesi Eğitim Fakültesi Dergisi*, *36*(2), 350-368. doi: 10.16986/HUJE.2019051589

Erduygun, Z. (2018). *Ayrımcılık algısının iş ortamı algısına etkisi.* (Yüksek Lisans tezi). https://tez.yok.gov.tr/UlusalTezMerkezi/. (568643)

Erdoğan, M. (2013). *Bireysel ve toplumsal bir durum olarak T*ürkiye'de önyargı *ve ayrımcılık.* (Yüksek Lisans tezi). https://tez.yok.gov.tr/UlusalTezMerkezi/. (342172)

Fishbein, H. D. (2012). *Peer prejudice and discrimination: The origins of prejudice.* (2nd Ed.). Routledge.

Friedman, L. S. (Ed.). (2009). *Discrimination (Writing the critical essay).* Cengage Learning.

Hanım, G. (2011). *İlköğretim okullarında örgütsel ayrımcılık ve öğretmenlerin tükenmişlik düzeylerine etkisi.* (Yüksek Lisans tezi). https://tez.yok.gov.tr/UlusalTezMerkezi/. (328029)

Kaya, S. (2016). *Algılanan ayrımcılık ve işe yabancılaşma ilişkisi üzerine bir araştırma.* (Yüksek Lisans tezi). https://tez.yok.gov.tr/UlusalTezMerkezi/. (441345)

Lang, K., & Kahn-Lang Spitzer, A. (2020). How discrimination and bias shape outcomes. *Future of Children, 30*(1), 165- 186.

Merriam, A. B., & Tisdell, E. J. (2016). *Qualitative research: A guide to design and implementation*. Jossey-Bass, A Wiley Brand.

Nelson, T. D. (Ed.). (2016). *Handbook of prejudice, stereotyping, and discrimination.* (2nd Ed.). Psychology Press.

Otru, İ. (2019). İşyerinde *ayrımcılık ve ayrımcılıkla m*ücadele. (Yüksek Lisans tezi). https://tez.yok.gov.tr/UlusalTezMerkezi/. (611075)

Özgünlü, F. (2019). *Çalışma yaşamında ayrımcılık: LGBT'lere yönelik bir araştırma.* (Yüksek Lisans tezi). https://tez.yok.gov.tr/UlusalTezMerkezi/. (556730)

Özkan, H. (2018). *Eleştirel yönetim çalışmaları bakış açısıyla insan kaynakları uygulamalarında ayrımcılık ve doğallaştırılması.* (Doktora Tezi). https://tez.yok.gov.tr/UlusalTezMerkezi/. (524577)

Öztürk, İ. (2015). İş yaşamında üretkenlik karşıtı d*avranışlar: Ayrımcılık ve adaletsizlik algıları ile olumsuz duyguların etkileri.* (Yüksek Lisans tezi). https://tez.yok.gov.tr/UlusalTezMerkezi/. (396627)

Palmer, E. (1995). *Everything you need to know about discrimination* (Revised). The Rosen Publishing Group.

Park, H. J. (2004). Öğretmenlik *mesleğinde cinsiyete dayalı ayrımcılık: Türkiye ve Güney Kore karşılaştırması.* (Yüksek Lisans tezi). https://tez.yok.gov.tr/UlusalTezMerkezi/. (146850)

Smith, N. M. (2011). *Basic equality and discrimination: Reconciling theory and law.* Ashgate Publishing Group.

Tomley, S., & Hobbs, M. (2015) *The sociology book: Big ideas simply explained*. Dorling Kindersley Limited A Penguin Random House Company.

Turabi, S. (2019). *Avrupa Birliği hukukunda ve Türk iş hukukunda eşit işlem ilkesi ve ayrımcılık yasağı. (*Yüksek Lisans tezi). https://tez.yok.gov.tr/UlusalTezMerkezi/. (614645)

Yıldırım, A., & Şimşek, H. (2018). *Sosyal bilimlerde nitel araştırma y*öntemleri. Seçkin Akademik ve Mesleki Yayınlar.

Whitley, B. E., & Kite, M. E. (2010). *The psychology of prejudice and discrimination.* (2nd Ed.). Wadsworth, Cengage Learning.

Williamson, T. (1990). *Identity and discrimination.* Basil Blackwell.

Wood, K., & Aggleton, P. (2004). *Promoting young people's sexual and reproductive health: Stigma, discrimination and human rights.*

KAYNAKÇA

Anderson, T. ve Shattuck, J. (2012). Design-based research: A decade of progress in education research? *Educational Researcher*, 41 (1), 16-25.

Andriessen, D. (2007). *Combining design-based research and action research to test management solutions* Paper presented at the 7th World Congress Action Learning, Action Research and Process Management, Groningen.

Asad, M. M., Hassan, R. B. ve Sherwani, F. (2014). Instructional Models For Enhancing The Performance Of Students And Workforce During Educational Training. *Academic Areana*, *6*(3), 27–31. Bakker, A. (2019). *Design Research in Education. A practical guide for early career researchers.* Routledge: London and New York.

Baran, B. (2010). Experiences from the Process of Designing Lessons with Interactive Whiteboard: ASSURE as a Road Map. *Contemporary Educational Technology*, *1*(4), 367–380.

Cheung, L. (2016). Using the ADDIE Model of Instructional Design to Teach Chest Radiograph Interpretation. *Journal of Biomedical Education*, 2016, 1-6. https://doi.org/10.1155/2016/9502572.

Cobb, P., Confrey, J., diSessa, A., Lehrer, R. ve Schauble, L. (2003). Design experiments in educational research. *Educational Researcher*, 32(1), 9-13.

Cole, R., Purao, S., Rossi, M. ve Sein, M.K. (2005). Being proactive: Where action research meets design research. *Proceedings of the Twenty- Sixth International Conference on Information Systems*, Las Vegas, 325-336.

Confrey, J. ve Maloney, A. (2015). A design study of a curriculum and diagnostic assessment system for a learning trajectory on equipartitioning. *ZDM Mathematics Education*, 47(6), 919-932.

Dede, C. (2004). If design-based research is the answer, what is the question? *Journal of the learning sciences*, 13 (1), 105-114.

Design-Based Research Collective (DBRC). (2003). Design-based research: An emerging paradigm for educational inquiry. *Educational researcher*, 32 (1), 5-8.

Ejersbo, L.R., Engelhardt, R., Frolunde, L., Hanghoj, T., Magnussen, R. ve Misfeldt, M. (2008). Balancing product design and theoretical insights. In Kelly, A.E., Lesh, R.A.ve Baek, J.Y. (eds). *Handbook of design research methods in education: Innovations in Science, Technology, Engineering and Mathematics Learning and Teaching.* New York and London: Routledge. 149-165.

Fishman, B. J., Marx, R. W., Best, S. ve Tal, R. (2003). Linking teacher and student learning to improve professional development in systemic reform. *Teaching and Teacher Education, 19*(6), 643–658.

Fishman, B. J., Penuel, W. R., Allen, A.-R., Cheng, B. H. ve Sabelli, N. (2013). Design-based implementation research: An emerging model for transforming the relationship of research and practice. In B. J. Fishman ve W. R. Penuel (Eds.), *National Society for the Study of Education* (pp. 136–156). New York, NY: Teachers College Record.

Gee, J.P. (2005). What would a state of the art instructional video game look like? *Innovative*, 1 (6).

Goode, P. (2018). Using the ASSURE Model and Gagne's 9 Events of Instruction as a Teaching Strategy. *Nurse Educator*, *43*(4), 205.

Hanghoj, T. ve Brund, C.E. (2010). Teacher roles and positionings in relation to educational games. The 4th European Conference on game based learning. Copenhagen, Denmark.

Herr, K. ve Anderson, G. L. (2005). *The continuum of positionality in action research. The action research dissertation: A guide for students and faculty,* 29-48.

Hevner, A.R., March, S.T., Park, J., Ram, S. (2004). "Design Science in Information Systems Research," *MIS Quarterly* (28:1), 75-105.

Hoadley, C.P. (2002). Creating context:Design based research in creating and understanding CSCL. Paper presented at the Proceedings of the Conference on Computer Support for Collaborative Learning:Foundations for a CSCL Community. Boulder, CO.

Kristianti, Y., Prabawanto, S. ve Suhendra, S. (2017). Critical Thinking Skills of Students through Mathematics Learning with ASSURE Model Assisted by Software Autograph. *Journal of Physics: Conference Series*, *895*, 1–5.

Kuo, S. (2016). Target Needs Analysis of Tertiary-level English for Specific Purposes Curriculum Design from the Perspective of Taiwan's Business Community. *Journal of Applied Linguistics and Language Research*, 3 (1), 36-53.

Magnussen, R. ve Sorensen, B.H. (2010). Designing intervention in educational game research: Developing methodological approaches for design-based participatory research. Proceedings of the 4th European Conference on Game-based Learning (ECGBL), Academic Publishing, Reading, 218-225.

Mahbub, M. A. (2018). English Teaching in Vocational High School: A Need Analysis. *JEELS*, 5(2), 229-258.

Markus, M.L., Majchrzak, A. ve Gasser, L. (2002). "A Design Theory for Systems That Support Emergent Knowledge Processes," *MIS Quarterly* (26:3), 179-212.

McKenney, S. ve Reeves, T. C. (2013). Systematic review of design-based research progress: Is a little knowledge a dangerous thing?. *Educational Researcher*, 42(2), 97-100.

Nurpandi, F., Langi, A. Z. R. ve Bandung, Y. (2013). Using instructional design model to implement open lesson with lesson study approach for online teacher community. In *Proceedings of the 2013 Joint International Conference on Rural Information and Communication Technology and Electric-Vehicle Technology, rICT and ICEV-T 2013*.

Olayinka, T. A., Jumoke, T. F. ve Oyebamiji, M. T. (2018). Reengineering the ASSURE model to curbing problems of technology integration in Nigerian learning institutions. *Research in Learning Technology*, *26*, 1–8.

O'Neill, D. K. (2012). Designs that fly: What the history of aeronautics tells us about the future of design-based research in education. *International Journal of Research and Method in Education, 35*(2), 119–140. doi:10.1080/1743727x.2012.683573. Parnawati, T. ve Ulinuha, A. (2019). English at Higher Education Level: A need Analysis. *Premise: Journal of English Education and Applied Linguistics*, 8(2), 214–225.

Penuel, W. R., Roschelle, J. ve Shechtman, N. (2007). The WHIRL co-design process: Participant experiences. *Research and Practice in Technology Enhanced Learning, 2*(1), 51–74.

Plomp, T. ve Nieveen, N. (2013). *Educational design research: Introduction and illustrative cases.* Enschede : SLO.

Purao, S. (2002). "Design Research in the Technology of Information Systems: Truth or Dare," School of Information Sciences and Technology, The Pennsylvania State University.

Rahman, H. (2017). Authentic Tasks for Vocational EFL Learners in Suburb: ASSURE Model using Computer-Assisted Audiovisual. In *International Seminar on Language Education and Culture,* 62–72.

Reeves., T.C. (2000) Enhancing the Worth of Instructional Technology Research through 'Design Experiments' and Other Development Research Strategies. Paper presented at the Annual Meeting of the American Educational Research Association, 1—15, New Orleans, LA, USA.

Reinking, D. ve Bradley, B.A. (2008). *On formative and design experiments: Approaches to language and literacy research.* New York, NY: Teachers College Press.

Reyes, Y. ve Oreste, J. (2017). Acceptability Level of Developed Material (SAI) Using ASSURE Model. *The Educational Review, USA*, *1*(3), 61–69.

Steffe, L.P. ve Thompson, P.W. (2000). Teaching experiment methodology : Underlying principles and essential elements. In R. Lesh ve A.E. Kelly (Eds.), *Handbook of research design in mathematics and science education* (pp. 267-306). Hillsdale, NJ: Erlbaum.

Widyastuti, E. ve Susiana. (2019). Using the ADDIE model to develop learning material for actuarial mathematics. *Journal of Physics: Conference Series*, *1188*(1). https://doi.org/10.1088/1742-6596/1188/1/012052.

KAYNAKÇA

Alkan, A. (2021). Danimarka eğitim sistemi. A. Balcı (Ed), Karşılaştırmalı Eğitim Sistemleri içinde (s. 237-254). Pegem Akademi.

Başaran, Y. (2017). Danimarka eğitim sistemi: Amaç, yapı ve süreç açısından Türkiye ile karşılaştırılması. Route Educational and Social Science Journal, 4(5), 295-308.

Balyer, A. (2011). Akademik özgürlük: Türkiye'deki akademisyenlerin algıları. Eğitim ve Bilim, 36(162), 137-148.

Bağcı, Ş. E. (2007). Avrupa Birliği ülkelerinde yaşam boyu eğitim politikaları: Almanya, Danimarka ve Türkiye üzerine karşılaştırmalı bir çalışma. (Yayınlanmamış yüksek lisans tezi). Ankara Üniversitesi Eğitim Bilimleri Enstitüsü, Ankara.

Demir, M. K., ve Arı, E. (2013). Öğretmen Sorunları: Çanakkale ili örneği. Ondokuz Mayıs Üniversitesi Eğitim Fakültesi Dergisi, 32(1), 107-126.

Deveci, A. (2010). Danimarka' da (Odense' de) yaşayan Türklerin ilköğretimde yaşadıkları eğitsel ve yönetsel sorunlar. (Yayınlanmamış yüksek lisans tezi). Sakarya Üniversitesi Sosyal Bilimler Enstitüsü Sakarya.

Efterskolerne. (2021). Introduction to the Danish efterskole. Haziran 11, 2021 tarihinde efterskolerne.dk: https://www.efterskolerne.dk/en/English/aboutthedanishefterskole adresinden alındı

Egüz, Ş. (2020). Dünyada modern eğitim sistemlerinin doğuşu ve gelişimi. M. Köçer, & E. Koçoğlu(Ed), Eğitim Tarihi içinde (s. 275-308). Pegem Akademi.

Erdem, M. (2021). Türk eğitim sistemi. A. Balcı (Ed), Karşılaştırmalı Eğitim Sistemleri içinde (s. 77-112). Pegem Akademi.

EURASHE. (2014, Kasım 24). Danish Evaluation Institute (EVA). eurashe.eu: https://www.eurashe.eu/about/partners/eva/ adresinden alındı

Euroguidance Denmark. (2020). Guidance in education: The educational guidance system in Denmark. The Danish Agency for Science and Higher Education.

EURYDICE. (2021, 06 10). Denmark Owerviev. eacea.ec.europa.eu: https://eacea.ec.europa.eu/national-policies/eurydice/content/denmark_en adresinden alındı

EVA. (2021). EVA's evaluation areas. eva.dk: https://www.eva.dk/evas-evaluation-areas adresinden alındı

Güney, S. Y. (2013). Danimarka Eğitim Sistemi. S. Ada, & Z. N. Baysal (Ed.), Eğitim yapıları ve yönetimleri açısından çeşitli ülkelere bir bakış içinde (s. 153-170). Pegem Akademi.

Ünsal, S., ve Bağçeci, B. (2016). Öğretmenlerin mesleki imajlarina ilişkin görüşleri ve mesleki imaja etki eden faktörler. Journal of Human Sciences, 13(3), 3905-3926.

Karbeyaz, A. S. (2019). İlkokullarda okullar arası başarı farkı ve nedenlerinin incelenmesi. proquest.com: https://www.proquest.com/openview/dce0d85c836a1831555195784c12f109/1?pq-origsite=gscholar&cbl=2026366&diss=y adresinden alındı

Korsgaard, O., ve Wilborg, S. (2006). Grundtvig: The key to Danish education? Scandinavian Journal of Educational Research, 50(3), 361-382.

MEB. (2022a). Milli Eğitim Temel Kanunu. Haziran 13, 2022 tarihinde https://www.mevzuat.gov.tr/MevzuatMetin/1.5.1739.pdf adresinden alındı

MEB. (2022b). Milli Eğitim Bakanlığı Rehberlik ve Psikolojik Danışma Hizmetleri Yönetmeliği. Haziran 10, 2022 tarihinde https://www.resmigazete.gov.tr/eskiler/2020/08/20200814-2.htm adresinden alındı

Ministry of Childen and Education. (2021). The Ministry. Haziran 10, 2021 tarihinde stukuvm.dk: https://eng.uvm.dk/the-ministry/the-ministry-structure/the-department adresinden alındı

Ministry of Children and Education. (2020, Ocak 09). Overview of the Danish Education System. eng.uvm.dk: https://eng.uvm.dk/general-overview/overview-of-the-danish-education-system adresinden alındı

Ministry of Children and Education. (2021, Şubat 17). The Department. eng.uvm.dk: https://eng.uvm.dk/the-ministry/the-ministry-structure/the-department adresinden alındı

Ministry of Foreign Affairs of Denmark. (2021). Lifelong education. denmark.dk: https://denmark.dk/society-and-business/lifelong-education adresinden alındı

Ministry of Foreign Affairs of Denmark. (2021). Quick facts about Denmark. Haziran 10, 2021 tarihinde denmark.dk: https://denmark.dk/quick-facts adresinden alındı

Ministry of Higher Education and Science. (2016, Nisan). Danish higher education system – short description. ufm.dk: https://ufm.dk/en/education/recognition-and-transparency/transparency-tools/europass/diploma-supplement/danish-higher-education-system-short-description adresinden alındı

OECD. (2018). PISA 2018 results: What school life means for students' lives. https://www.oecd-ilibrary.org/docserver/acd78851-en.pdf?expires=1623645714&id=id&accname=guest&checksum=70241AA2FB79720F38DDF459D3166F9C adresinden alındı

OECD. (2020). Education policy outlook in Denmark. OECD Education Poliicy Perspectives.

Pelit, A. (2013). Okul yöneticileriinin yetiştirilmesine ve atanmasına ilişkin benimsenen modellerin karşılaştırılması: Türkiye, Farnsa, Danimarka ve İngiltere örneği. (Yayımlanmamış yüksek lisans tezi). Hacettepe Üniversitesi Sosyal Bilimler Enstitüsü, Ankara.

T.C. Milli Eğitim Bakanlığı Strateji Geliştirme Başkanlığı. (2020). Milli eğitim istatistikleri: Örgün eğitim. http://sgb.meb.gov.tr/meb_iys_dosyalar/2020_09/04144812_meb_istatistikleri_orgun_egitim_2019_2020.pdf adresinden alındı

Yüceer, D. (2011). Danimarka ve Türkiye'de sosyal bilgiler programlarının analizi ve karşılaştırılması. (Yayımlanmamış yüksek lisans tezi). Sakarya Üniversitesi Eğitim Bilimleri Enstitüsü, Sakarya

Yüceer, D., ve Coşkun- Keskin, S. (2012). Danimarka ve Türk eğitim sistemlerinin ilköğretim düzeyinde karşılaştırılması. Ondokuz Mayıs Üniversitesi Eğitim Fakültesi Dergisi, 31(1), 325-349.

Yıldırım, İ., ve Ergene, T. (2003). Lise son sınıf öğrencilerinin akademik başarılarının yordayıcısı olarak sınav kaygısı, boyun eğici davranışlar ve sosyal destek. Hacettepe Üniversitesi E¤itim Fakültesi Dergisi(25), 224-234.

YÖK. (2021). Yükseköğretim Kanunu. Haziran 11, 2021 tarihinde https://www.mevzuat.gov.tr/MevzuatMetin/1.5.2547.pdf. adresinden alındı

KAYNAKÇA

Guba, E. G. ve Lincoln, Y. (1989). *Fourth generation evaluation*. Newbury Park, CA: SAGE.

Huebner, A. J., ve Betts, S. C. (1999). Examining fourth generation evaluation: Application to positive youth development. *Evaluation*, 5(3), 340-358.

McCoy, M.ve Hargie, O. D. W. (2001). Evaluating evaluation: Implications for assessing quality. *International Journal of Health Care Quality Assurance*, 14(7), 317–27.

Papadopoulos, I. ve Lees, S. (2002). Developing culturally competent researchers. *Journal of Advanced Nursing* 3, 258–64.

Patton, M. Q. (2002). *Utilization- focused evaluation* (2nd ed.). Thousand Oaks, CA: SAGE.

Rossi, P., Freeman, H., ve Lipsey, M. (1999). *Evaluation: A systematic approach* (6th ed.). Thousand Oaks, CA: Sage Publications.

KAYNAKÇA

Aikenhead, G. (2011). Towards a cultural view on quality science teaching. In D. Corrigan, J. Dillon, & R. Gunstone (Eds.), The professional knowledge based of science teaching (pp. 107-127). New York: Springer.

Berry, A., Loughran, J. ve Mulhall, P. (2007). Values associated with representing science teachers' pedagogical content knowledge. In D. Corrigan, J. Dillon, & R. Gunstone (Eds.), The re-emergence of values in science education (pp. 149-163). Rotterdam, The Netherlands: Sense Publishers

Cross, R. T. ve Price, R. F. (1992). *Teaching science for social responsibility*. Sydney, Australia: St Louis Press.

DeBoer, G. E. (2000). Scientific literacy: Another look at its historical and contemporary meanings and its relationship to science education reform. *Journal of Research in Science Teaching, 37*, 582-301.

Duit, R. ve Treagust, D. F. (2003). Conceptual change: A powerful framework for improving science teaching and learning. *International Journal of Science Education, 25,* 671-688.

Durman, Ö. ve Yazgan, Ş. (2020). Sürdürülebilir Ekonomik Büyüme ve Nitelikli Emek: Türkiye'nin PISA Performansı Üzerine Bir Değerlendirme. *Uluslararası Ekonomi Siyaset İnsan ve Toplum Bilimleri Dergisi, 3* (2), 123-133. Retrieved from https://dergipark.org.tr/tr/pub/ijephss/issue/53772/670604

Fang, Z. (2013). Disciplinary literacy in science: Developing science literacy through trade books. *Journal of Adolescent & Adult Literacy, 57*(4), 274-278. https://doi.org/10.1002/jaal.250

Fang, Z., Lamme, L. L. ve Pringle, R. M. (2010). *Language and literacy in inquiry-based science classrooms, grades 3-8* (pp.1-18). USA: National Science Teachers Association (NSTA).

Fives, H., Huebner, W., Birnbaum, A. S. ve Nicolich, M. (2014). Developing a measure of scientific literacy for middle school students. *Science Education, 98*(4), 549-580. doi: 10.1002/sce.21115.

Gee, J. P. (2004). Language in the science classroom: Academic social languages as the heart of school-based literacy. In E.W. Saul (Ed.), Crossing borders in literacy and science instruction: Perspectives on theory into practice (pp. 13-32). Newark, DE: International Reading Association.

Goldman, S. R., Britt, M. A., Brown, W., Cribb, G., George, M. A., Greenleaf, C., Lee, C. D. ve Shanahan, C. (2016). Disciplinary literacies and learning to read for understanding: A conceptual framework for disciplinary literacy. *Educational Psychologist, 51*(2), 219-246. https://doi.org/10.1080/00461520.2016.1168741

Greenberg, M. J. (2022). *The Effects of a Disciplinary Literacy Framework On Scientific Literacy and Student Engagement in the Middle School Science Classroom* [Doctoral dissertation, Massachusetts Lowell University]. ProQuest Dissertations & Theses Global.

Hazen, R. M. ve Trefil, J. (1991). *Science matters: Achieving scientific literacy*. New York: Doubleday.

Jarman, R., ve McClune, B. (2007). *Developing scientific literacy: Using news media in the classroom.* Maidenhead, England: McGraw-Hill International.

Koçak, G. (2022). *Türkiye, Singapur, Kanada ve Estonya'da PISA 2018 Başarılarını Etkileyen Değişkenlerin Karşılaştırılması*, Hacettepe Üniversitesi Eğitim Bilimleri Enstitüsü, Ankara.

Krajcik, J.S. ve Sutherland, L.M. (2010). Supporting students in developing literacy in science. *Science, 328*(5977), 456-459. https://doi.org/10.1126/science.1182593

Meichtry, Y. J. (1993). The impact of science curricula on student views about the nature of science. *Journal of Research in Science Teaching, 30*(5), 429-43.

MEB (2019). PISA 2018 Türkiye ön raporu. Ankara. 21 Mayıs 2020 tarihinde http://www.meb.gov.tr/meb_iys_dosyalar/2019_12/03105347_PISA_2018_Turkiye_on_ra poru.pdf adresinden alınmıştır.

Milli Eğitim Bakanlığı. (2015). PISA 2012 Ulusal Nihai Rapor. Ankara: Milli Eğitim Bakanlığı Ölçme Değerlendirme ve Sınav Hizmetleri Genel Müdürlüğü.

Moje, E. B. (2015). Doing and teaching disciplinary literacy with adolescent learners: A social and cultural enterprise. *Harvard Educational Review, 85*(2), 254-278. https://doi.org/10.17763/0017-8055.85.2.254

Moje, E.B. (2008). Foregrounding the disciplines in secondary literacy teaching and learning: A call for change. *Journal of Adolescent & Adult Literacy, 52*(2), 96-107. https://doi. org/10.1598/JAAL.52.2.1

National Research Council. (1996). *National Science Education Standards*. Washington, DC: National Academy of Science Press.

National Research Council. (2012). *A framework for K-12 science education: Practices, crosscutting concepts, and core ideas*. Washington, DC: National Academies Press.

National Science Teachers Association. (1991). *Position statement*. Washington, DC: Author

Norris, S. P. ve Phillips, L. M. (2003). How literacy in its fundamental sense is central to scientific literacy. *Science Education, 87*(2), 224-240. https://doi.org/10.1002/sce.10066

OECD (2004*). Problem Solving for Tomorrow's World* (Paris: OECD)

OECD (2017). *PISA 2015 Assessment and Analytical Framework*. OECD Publishing

OECD (2019a). *PISA 2018 assessment and analytical framework*. Paris: OECD Publishing. doi:https://doi.org/10.1787/b25efab8-en

Organization for Economic Co-operation and Development (2016a). PISA 2015 Results (Volume I): Policies and Practices for Successful Schools, PISA, OECD Publishing.

Organization for Economic Co-Operation and Development (OECD). (2006). Assessing Scientific, Reading and Mathematical Literacy: A Framework for PISA 2006. Retrieved from http://dx.doi.org/10.1787/9789264026407-en

Pearson, P. D., Moje, E. ve Greenleaf, C. (2010). Literacy and science: Each in the service of the other. *Science, 328*(5977), 459-463. https://doi.org/10.1126/science.1182595

Prais, S. J. (2004). Cautions on OECD's recent educational survey (PISA): rejoinder to OECD's response. Oxford Review of Education, 30(4), 569-573. https://doi.org/10.1080/0305498042000303017

Rasario-Ramos, E. M. (2020). A case for disciplinary literacies that support civic engagement and social justice. *Journal of Adolescent and Adult Literacy, 64*(2), 211-214

Roberts, D. A. (2007). *Scientific literacy/science literacy*. In S.K. Abell & N.G. Lederman (Eds.), Handbook of research on science education (pp. 729-780). Mahwah, NJ: Erlbaum.

Rutherford, F. J. ve Ahlgren, A. (1990). *Science for All Americans*. Oxford University Press.

Shamos, M. (1995). *The myth of scientific literacy*. New Brunswick, NJ: Rutgers University Press.

Shanahan, T. ve Shanahan, C. (2008). Teaching disciplinary literacy to adolescents: Rethinking content-area literacy. *Harvard Educational Review, 78*(1), 40-59. https://doi.org/10.17763/haer.78.1.v62444321p602101

Shanahan, T. ve Shanahan, C. (2012). What is disciplinary literacy and why does it matter? *Topics in Language Disorders, 32*(1), 7-18. https://doi.org/10.1097/TLD.0b013e318244557a

Williams, A. D. P. (2020). Sustaining disciplinary literacy in science: A transformative, just model for teaching the language of science. *Journal of Adolescent and Adult Literacy, 64*(3), 333-336.

Zygouris-Coe, V. (2012). Disciplinary literacy and the Common Core State Standards. *Topics in Language Disorders, 32*(1), 35-50. https://doi.org/10.1097/TLD.0b013e31824561a2

KAYNAKÇA

Abell, S. K. (2007). Research on science teacher knowledge. In S. K. Abell, ve N. G. Lederman (Eds.), *Handbook of research on science education*. Mahwah, NJ: Lawrence Erlbaum Associates.

Abell, S. K., Appleton, K., ve Hanuscin, D. L, (2010). *Designing and teaching the elementary science methods course*. Taylor ve Francis, New York.

Baki, M. (2012). *Sınıf öğretmeni adaylarının matematiği öğretme bilgilerinin gelişiminin incelenmesi: Bir ders imecesi (lesson study) çalışması* (Yayımlanmamış doktora tezi). Karadeniz Teknik Üniversitesi, Eğitim Bilimleri Enstitüsü, Trabzon.

Barendsen, E., ve Henze, I. (2019). Relating teacher PCK and teacher practice using classroom observation. *Research in Science Education*, *49*, 1141–1175

Berry, A., Friedrichsen, P., ve Loughran, J. (2015). *Re-examining Pedagogical Content Knowledge in Science Education*. Abingdon, Oxon, UK: Routledge.

Berry, A., Loughran, J. ve Van Driel, J.H. (2008). Revisiting the roots of pedagogical content knowledge. *International Journal of Science Education*, *30*, 1271-1290.

Bozkurt, O. ve Kaya, O.N. (2008). Teaching about ozone layer depletion in Turkey: Pedagogical content knowledge of science teachers. *Public Understanding of Science*, *17*, 261-276.

Bromme, R. (1995). What exactly is pedagogical content knowledge? Critical remarks regarding a fruitful research program. In S. Hopmann ve K. Riquarts (Eds.), *Didaktik and/or curriculum. IPN Schriftenreihe, Vol. 147*, (pp. 205-216). Kiel: IPN.

Carlsen, W. S. (1999). Domains of teacher knowledge. In J. Gess-Newsome ve N. G. Lederman (Eds.), *Examining pedagogical content knowledge: The construct and its implications for science education*, (pp. 133–144). Dordrecht, The Netherlands: Kluwer Academic.

Carlson, J., ve Daehler, K. R. (2019). The refined consensus model of pedagogical content knowledge in science education. In A. Hume, R. Cooper, ve A. Borowski (Eds.),

Repositioning pedagogical content knowledge in teachers' knowledge for teaching science (pp. 77–92). Singapore: Springer.

Center for the Advancement of Scientifc and Technological Education [CASTE]. (2007). *Science and technology for grade 1/grade 4: Teacher's guide.* Ramot, Israel: Tel-Aviv University

Cohen, R., ve Yarden, A. (2009). Experienced junior-high-school teachers' PCK in light of a curriculum change: "The cell is to be studied longitudinally". *Research in Science Education, 39*, 131-155.

Darling-Hammond, L. (2006). *Powerful Teacher Education: Lessons from Exemplary Programs.* San Francisco: John Wiley and Sons, Inc.

Doyle, W. (1986). Classroom organization and management. In Merlin C. Wittrock (Ed.) *Handbook of Research on Teaching,* (pp. 392-431). New York: MacMillan Publishing.

Fernández -Balboa, J. M. ve Stiehl, J. (1995). The generic nature of pedagogical content knowledge among college professors. *Teaching and Teacher Education*, *11,* 293-306.

Fullan, M. (2007). *The new meaning of educational change* (4th ed.). New York: Teachers College Press.

Geddis, A. N., Onslow, B., Beynon, C., ve Oesch, J. (1993). Transforming content knowledge: learning to teach about isotopes. *Science Education, 77*, 575-591.

Gess-Newsome, J. (1999). *Pedagogical content knowledge: An introduction and orientation*. In J. Gess-Newsome ve N. G. Lederman (Eds.), *Examining pedagogical content knowledge: The construct and its implications for science education* (pp. 3–17). Dordrecht, The Netherlands: Kluwer Academic.

Gess-Newsome, J. (2015). A model of teacher professional knowledge and skill including PCK: Results of the thinking from the PCK Summit. In A. Berry, P. Friedrichsen, ve J. Loughran (Eds.), *Reexamining pedagogical content knowledge in science education* (pp. 28–42). London: Routledge.

Gess-Newsome, J. ve Lederman, N. G. (1999). *Examining pedagogical content knowledge: The construct and its implications for science education*. Dordrecht, The Netherlands: Kluwer Academic Publishers.

Göksoy, S., ve Yenipınar, Ş. (2015). Öğretmenlerin okul zümre öğretmenler kurullarına ilişkin görüşleri, *Millî Eğitim Dergisi, 45*, 26-43.

Grossman, P.L. (1990). *The Making of a Teacher: Teacher Knowledge and Teacher Education*. New York: Teachers College Press.

Hargreaves, A. (1994). Changing teachers, changing times. London and Cassell, NY: Teachers College Press and Toronto: OISE Press.

Helgeson, S. L., Blosser, P. E., ve Howe, R. W. (1977). *The status of pre-college science, mathematics, and social science education: 1955-75*. Columbus, OH: The Center for Science, Mathematics, and Social Science Education, The Ohio State University.

Hume, A., Cooper, R., ve Borowski, A. (Eds.) (2019). *Repositioning Pedagogical Content Knowledge in Teachers' Knowledge for Teaching Science*. (1st ed.) Springer.

Johnson, R. B. ve Onwuegbuzie, A. J. (2004). Mixed methods research: A research paradigm whose time has come. *Educational Researcher*, *33*, 14-26.

Karasar, N. (2002). *Bilimsel Araştırma Yöntemi*. Ankara: Nobel Yayın Dağıtım.

Karavas-Doukas, E. (1995). Teacher identified factors affecting the implementation of an EFL innovation in Greek public secondary schools. *Language, Culture and Curriculum, 8*, 53-68,

Kaya, O. N. (2009). The nature of relationships among the components of pedagogical content knowledge of preservice science teachers: 'Ozone layer depletion' as an example, *International Journal of Science Education*. *31*, 961-988.

Kaya, Z. (2010). *Fen ve teknoloji öğretmen adaylarının fotosentez ve hücresel solunum konusundaki teknolojik pedagojik alan bilgisinin araştırılması* (Yayınlanmamış yüksek lisans tezi). Fırat Üniversitesi, Fen Bilimleri Enstitüsü, Elazığ.

Kaya, Z., Kaya, O.N., Aydemir, S. ve Ebenezer, J. (2022). Knowledge of student learning difficulties as a plausible conceptual change pathway between content knowledge and pedagogical content knowledge. *Research in Science Education, 52*, 691-723.

Kirk, D., ve Macdonald, D. (2001). Teacher voice and ownership of curriculum change. *Journal of Curriculum Studies, 33*, 551-567.

Lee, E. ve Luft, J.A. (2008). Experienced secondary science teachers' representation of pedagogical content knowledge. *International Journal of Science Education*, 30, 1343-1363.

Loughran, J., Milroy, P., Berry, A., Gunstone, R., ve Mulhall, P. (2001). Documenting science teachers' pedagogical content knowledge through PaP-eRs. *Research in Science Education, 31*, 289-307.

Loughran, J., Mulhall, P.ve Berry, A. (2004). In search of pedagogical content knowledge in science, developing ways of articulating and documenting professional practice. *Journal of Research in Science Teaching, 41*, 370–391.

Magnusson, S., Krajcik, J. ve Borko, H. (1999). Nature, sources, and development of pedagogical content knowledge for science teaching. In J. Gess-Newsome ve N. Lederman (Eds.), *Examining pedagogical content knowledge: The construct and its implications for science education* (pp. 95–132). Dordrecht, The Netherlands: Kluwer Academic Publishers.

Marks, R. (1990). Pedagogical content knowledge.-From mathematical case to a modified conception. *Journal of Teacher Education*, *41*, 3-11.

Milli Eğitim Bakanlığı (MEB) (2005). *Fen ve teknoloji öğretimi programı*. http://ttkb.meb.gov.tr/ogretmen/

Milli Eğitim Bakanlığı (MEB). (2018). Fen bilimleri dersi öğretim programı. http://mufredat.meb.gov.tr/ProgramDetay.aspx?PID=325, Ankara. (E.T.: 11.04.2020).

Next Generation Science Standards (NGSS, 2013). Next Generation Science Standards. https://www.nextgenscience.org/

Öğretmen Yetiştirme ve Eğitimi Genel Müdürlüğü, (2009). Fen ve teknoloji öğretmeni özel alan yeterlikleri. http://otmg.meb.gov.tr/alanfen.html

Park, M., ve Sung, YK., (2013) Teachers' perceptions of the recent curriculum reforms and their implementation: what can we learn from the case of Korean elementary teachers?, *Asia Pacific Journal of Education, 33*, 15-33,

Park, S., ve Chen, Y.-C. (2012). Mapping out the integration of the components of pedagogical content knowledge (PCK): examples from high school biology classrooms. *Journal of Research in Science Teaching, 49*, 922–941.

Reynolds, A.J., (1992). Grade retention and school adjustment: An explanatory analysis. *Educational Evaluation and Policy Analysis,* 14 2, 101–121.

Ryder,J., ve Banner, I. (2013). School teachers' experiences of science curriculum reform. *International Journal of Science Education, 35*, 490-514,

Sandholtz, H. J., ve Ringstaff, C. (2016). The influence of contextual factors on the sustainability of professional development outcomes. *Journal of Science Teacher Education, 27*, 205–226.

Shulman, L. S. (1986) Those who understand: Knowledge Growth in teaching. *Educational Researcher*, 15, 4–14.

Shulman, L. S. (1987) Knowledge and teaching: Foundations of the new reform. *Harvard Educational Review*, 57, 1–22.

Spillane, J. P. (1999). External reform initiatives and teachers' efforts to reconstruct their practice: The mediating role of teachers' zones of enactment. *Journal of Curriculum Studies, 31*, 143-175.

Stake, R., ve Easley, J. (1978). *Case studies in science education*. Urbana, IL: Center for Instructional Research and Evaluation.

Strauss, A. L. ve Corbin, J., (1990). *Basics of qualitative research: Grounded theory procedures and techniques*. London: Sage.

Tamir, P. (1988). Subject matter and related pedagogical knowledge in teacher education, *Teaching and Teacher Education, 4*, 99-110.

Tobin, K., ve Garnett, P. (1988). Exemplary practice in science classrooms. *Science Education*, *72*, 197-208.

United Kingdom Department for Education (2014). *National curriculum in England: science programmes of study.* https://www.gov.uk/government/publications/national-curriculum-in-england-science-programmes-of-study/national-curriculum-in-england-science-programmes-of-study. (E.T.: 10.07.2022).

Van der Valk, T. ve Broekman, H. (1999). The lesson preparation method: A way of investigating pre-service teachers' pedagogical content knowledge. *European Journal of Teacher Education*, 22, 11-22.

Van Driel, J.H., Verloop, N., ve de Vos W. (1998). Developing science teachers' developing pedagogical content knowledge. *Journal of Research in Sicence Teaching, 35*, 673-695.

Yıldırım, A. ve Şimşek, H. (2005). *Sosyal Bilimlerde Nitel Araştırma Yöntemleri*. Seçkin Yayıncılık, Ankara

Yükseköğretim Kurulu (YÖK) (1998). *Eğitim Fakültesi Öğretmen Yetiştirme Lisans Programları*, Ankara.

Yüksek Öğretim Kurumu (YÖK) (2005). Türk Yüksek Öğretiminin Bugünkü Durumu, YÖK Raporu, Ankara. http://www.yok.gov.tr/webeng/current.html, (E.T.: 15.11.2010).

Yükseköğretim Kurulu (YÖK) (2018). *Yeni Öğretmen Yetiştirme Lisans Programları*.https://www.yok.gov.tr/kurumsal/idari-birimler/egitim-ogretim-dairesi/yeni-ogretmen-yetistirme-lisans-programlari

KAYNAKÇA

Akkol, Z. (2022). Öğretmenlerin Temel Sorunları Trabzon Merkez ve Akçaabat İlçesi Örneği. *Habitus Toplumbilim Dergisi*, (3), 347-372.

Aksoy, Y. (2021). Müzik Eğitimi Öğretmen Adaylarının Pandemi Sürecindeki Öğretmenlik Uygulaması Deneyimlerinin Çeşitli Perspektiflerden İncelenmesi. ICONSAD,21 Uluslararası Bilimsel Gelişmeler Kongresi. Online. 22-25 Aralık.

Alıncak, F. (2021). Göreve Yeni Başlayan Beden Eğitimi Öğretmenlerinin Yeterlik Algılarının ve Karşılaştıkları Sorunların İncelenmesi. *Uluslararası Sosyal Bilgilerde Yeni Yaklaşımlar Dergisi,* 5(1), 232-247.

Analı, K.C. ve Şahin, A. (2020). Kırsal Bölgelerde Mesleğe Yeni Başlayan Öğretmenlerin Mesleki Sorunları. *Türkiye Eğitim Dergisi,* 5(2), 396-414.

Atmaca, U. ve Uzuner, Y. (2020). Özel Eğitim ve Rehabilitasyon Merkezlerinde Çalışan Öğretmenlerin İşitme Kayıplı Bireylere Verilen Destek Hizmetlerine İlişkin Görüşlerinin İncelenmesi: Fenomenolojik Araştırma. *Eğitimde Nitel Araştırmalar Dergisi 8*(4), 1214-1248.

Bağcı, H. ve Can, Ü., K. (2019). Müzik Öğretmenlerinin Karşılaştığı Sorunlar. *Turkish Studies-Educational Sciences,* 14(3), 391-410.

Bozkurt, E., Yıldız, P., Gürel, R. ve Özdemir, Y. İ. (2022). Göreve Yeni Başlayan Ortaokul Matematik Öğretmenlerinin Öz Yansıtma Süreçleri. *Eğitim ve Bilim,* 47(210), 67-87.

Büyüköztürk, Ş., Çakmak, E.K., Akgün, Ö.E., Karadeniz, Ş. ve Demirel, F. (2019). *Bilimsel Araştırma Yöntemleri.* Ankara: Pegem A.

Çelik, O. T. ve Kahraman, Ü. (2021). Göreve Yeni Başlayan Öğretmenlerin Yaşadıkları Güçlükler. *Pamukkale Üniversitesi Eğitim Fakültesi Dergisi*, 5(1), 179-205.

Demirel Yazıcı, S. ve Cemaloğlu, N. (2022). Türkiye'nin Öğretmen Profilinin OECD Ülkeleri İle Karşılaştırmalı Olarak İncelenmesi. *Manisa Celal Bayar Üniversitesi Sosyal Bilimler Dergisi,* 20(3), 15-40.

Gaikhorst, L., Beishuizen, J., Roosenboom, B., ve Volman, M. (2016). The Challenges of Beginning Teachers in Urban Primary Schools. *European Journal of Teacher Education,* 40(1),46-61.

Gülay, A. ve Altun, T. (2017). Göreve Yeni Başlayan Öğretmenlerin Yeterlik Algılarının ve Karşılaştıkları Sorunların Belirlenmesi. *Dicle Üniversitesi Ziya Gökalp Eğitim Fakültesi Dergisi,* 31, 738-749.

Hayber, B. (2022). Okul Öncesi Öğretmenlerinin Kurumlarında Yaşadıkları Sorunlar. *Düzce Üniversitesi Spor Bilimleri Dergisi,* 2(1), 16-25.

İş, A. ve Birel, F. (2022). Öğretmenlik Meslek Kanununa İlişkin Öğretmen Görüşlerinin Değerlendirilmesi. *Elektronik Sosyal Bilimler Dergisi,* 21(84), 1967-1990.

Kozikoğlu, İ., ve Senemoğlu, N. (2018). Mesleğe yeni başlayan öğretmenlerin karşılaştıkları güçlükler: Nitel bir çözümleme. *Eğitimde Nitel Araştırmalar Dergisi, – Journal of Qualitative Research in Education,* 6(3), 341-371.

Köroğlu, G.N. (2013). İlköğretim İkinci Kademede Görev Yapan Müzik Dersi Öğretmenlerinin 2006 Müzik Dersi Öğretim Programı İle İlgili Görüşleri ve Karşılaştıkları Sorunlar. Yüksek Lisans Tezi. Antalya: Akdeniz Üniversitesi.

MEB (1973). Millî Eğitim Temel Kanunu. Resmi gazete. *Yayım Tarihi*, *24*, 1973.

MEB (2017). Öğretmen Mesleği Genel Yeterlikleri. Ankara: Öğretmen Yetiştirme Ve Geliştirme Genel Müdürlüğü.

MEB (2018a). İlkokul Müzik Dersi 1, 2, 3, 4. 5, 6, 7 ve 8. sınıflar Müzik Dersi Öğretim Programı. 05.08.2022 tarihinde http://mufredat.meb.gov.tr/Dosyalar/2018129173048695-1-8%20M%C3%BCzik%20%C3%96%C4%9Fretim%20Program%C4%B1%2020180123.pdf adresinden edinilmiştir.

MEB (2018b). Müzik Dersi 9, 10, 11 ve 12. Sınıflar Öğretim Programı. 05.011.2022 tarihinde http://mufredat.meb.gov.tr/ProgramDetay.aspx?PID=359 adresinden edinilmiştir.

Merriam, S.B. (2018). *Qualitative Research. A Guide to Design and İmplementation* (çev. ed. S. Turan.). Ankara: Nobel Akademik Yayıncılık.

Önderoğlu, U.A. (2019). Ana Dalı Keman Olan Müzik Öğretmenlerinin Ortaokul Müzik Dersinde Karşılaştığı Sorunlar ve Çözüm Önerileri. Yüksek Lisans Tezi. Denizli: Pamukkale Üniversitesi.

Özet, İ. (2014). Kent Araştırmaları ve Nitel Yöntem. Yüksek Lisans Tezi. Isparta: Süleyman Demirel Üniversitesi.

Öztürk, G. (2022). Türkiye'de Müzik Öğretmenliği Mesleğinin Sorunları. İçinde S. Karabatak (Editör), *Eğitim & Bilim,* 2, (81-103). İstanbul Efe Akademi Yayınları.

Polat, Ü. ve Erol, E. (2022). Öğretmenlik Mesleğine İlişkin Sözlü Tarih Araştırması. *21. Yüzyılda Eğitim ve Toplum Eğitim Bilimleri ve Sosyal Araştırmalar Dergisi,* 11(32), 399-429.

Sarı, M. ve Altun, Y. (2015). Göreve Yeni Başlayan Sınıf Öğretmenlerinin Karşılaştıkları Sorunlar. *Hacettepe Üniversitesi Eğitim Fakültesi Dergisi,* 30(1), 213-226.

Schleicher, A. (2018). *World Class: How to Build a 21st-century School System, Strong Performers and Successful Reformers in Education*. Paris: OECD Publishing.

Sönmez, V. ve Alacapınar, F.G. (2018). *Örneklendirilmiş Bilimsel Araştırma Yöntemleri.* Anı Yayıncılık.

Talşık, E. (2016). Müzik Öğretmenlerinin Mesleki Genel Yeterlik Algıları ile Doyum ve Tükenmişlik Düzeyleri Arasındaki Bağıntının İncelenmesi. *Mehmet Akif Ersoy Üniversitesi Eğitim Fakültesi Dergisi,* 1 (37), 1-14.

Uçan, A. (2018). *Müzik Eğitimi.* Ankara: Arkadaş Yayıncılık.

Yalçınkaya, M. (2002). Yeni öğretmen ve Teftiş. *Millî Eğitim Dergisi, 153-154.*

Yaman, E., Vidinlioğlu, Ö. ve Çitemel, N. (2010). İşyerinde Psikoşiddet, Motivasyon Ve Huzur: Öğretmenler Çok Şey Mi Bekliyor? Psikoşiddet Mağduru Öğretmenler Üzerine. *Uluslararası İnsan Bilimleri Dergisi,* 7(1) 1136-1151.

Yıldırım, A. ve Şimşek, H. (2008). *Sosyal Bilimlerde Nitel Araştırma Yöntemleri.* Ankara: Seçkin Yayıncılık.

Zeybek, G. ve Karataş, K. (2022). Öğretmenlik Deneyimine İlk Adım: Öğretmenlik Uygulaması Sürecinin İncelenmesi. *MANAS Sosyal Araştırmalar Dergisi,*11(3), 973-990.

KAYNAKÇA

Akınoğlu, O., Şahin, F. ve Gürdal, A. (2002). "*Fen Bilgisi Ders Kitaplarının Kavram Haritası Çizilerek Değerlendirilmesi*"

Arseven, A. (2003). *İlköğretim 7. Sınıf Matematik Ders Kitaplarına İlişkin Öğretmen, Öğrenci ve Uzman görüşleri*, Yüksek Lisans Tezi, Hacettepe Üniversitesi Sosyal Bilimler Enstitüsü: Ankara.

Aybay, Y. (2005). *İlköğretim 8. Sınıf Öğrencileri İçin Matematik Yetkinlik Beklentisi Ölçeklerini Geliştirme Çalışması*, Yüksek Lisans Tezi, Çukurova Üniversitesi Sosyal Bilimler Enstitüsü: Adana.

Bayrakçı M. (2005). Ders kitapları konusu ve ilköğretimde ücretsiz ders kitabı dağıtımı projesi. Milli Eğitim Dergisi, 165, 1-10.

Beyendi, S. (2018a). 2018 LGS Matematik testi sorularının öğretmen görüşlerine göre analizi. Sosyal Bilimler Dergisi, 5(27), 127-140.

Büyüköztürk, Ş. (2016). Sınavlar üzerine düşünceler. Kalem Eğitim ve İnsan Bilimleri Dergisi, 6, 345-356

Çakır, A. (2006). *İlköğretim Dördüncü Sınıf Matematik Ders Kitapları İle İlgili Öğretmen Görüşleri*, Yüksek Lisans Tezi, Osmangazi Üniversitesi Sosyal Bilimler Enstitüsü: Eskişehir.

Demirel Ö. (2015). *Eğitimde Program Geliştirme Kuramdan Uygulamaya*. Ankara: Pegem Akademi.

Ersoy, Y. (2003). "*Teknoloji Destekli Matematik Eğitimi–1: Gelişmeler, Politikalar ve Stratejiler*". İlköğretim-Online. c.2, s.1, ss.18–27.

Gökdere, M. ve Keleş, E. (2004). "*Öğretmen ve Öğrencilerin Fen Bilgisi Ders Kitaplarını Kullanma Düzeyleri Üzerinde Müfredat Değişikliğinin Etkisi*". Milli Eğitim Dergisi. s.161, ss.181–191.

Görgen, İ. ve Tahta, H. (2005). "*Liselerde Matematik Öğretimi Sürecindeki Öğretmen Davranışları İle Öğrenci Beklentilerinin Karşılaştırılması*". Milli Eğitim Dergisi. s.166.

Göze, N. (1999). "*Matematik Zor Değildir*". Çağdaş Eğitim. s.256, ss.36–37.

Güneş, B. ve Ünsal, Y. (2003). "*Bir Kitap İnceleme Çalışması Örneği Olarak M.E.B. İlköğretim 8. Sınıf Fen Bilgisi Ders Kitabına Fizik Konuları Yönünden Eleştirel Bir Bakış".* Kastamonu Eğitim Dergisi. c.11, s.2, ss.387–394.

Güneş, F. (2012). *Öğrencilerin düşünme becerilerini geliştirme*. TÜBAR, 32, 127-146.

Işık, C, 2008. İlköğretim ikinci kademesinde matematik öğretmenlerinin matematik ders kitabı kullanımını etkileyen etmenler ve beklentileri. Kastamonu Eğitim Dergisi, 16, 163-176

Işık, C. (2008). "*İlköğretimin İkinci Kademesinde Matematik Öğretmenlerinin Matematik Ders Kitabı Kullanımını Etkileyen Etmenler ve Beklentileri".* Kastamonu Eğitim Dergisi. c.16, s.1, ss.163–176

Kandemir, M. A. Yıldız, Y. (2019). Ortaokul matematik ders kitaplarının incelenmesinde kullanılan kavramsal çerçeveler. Necatibey Eğitim Fakültesi Elektronik Fen ve Matematik Eğitimi Dergisi, 13(2), 1273-1304

Kayabaşı, B. (2003). İlköğretim Sosyal Bilgiler Ders Kitapları İle İlgili Öğretmen ve Öğrenci Görüşleri (Sakarya İli Örneği), Yüksek Lisans Tezi, Sakarya Üniversitesi Sosyal Bilimler Enstitüsü: Sakarya.

Kılıç A. ve Seven S. (2007). *Konu Alanı Ders Kitabı İncelemesi*. Ankara: Pegem Yayıncılık.

Kılıç, A. ve Seven, S. (2003). Konu Alanı Ders Kitabı İncelemesi. Pegema Yayıncılık: Ankara.

Korkmaz, M. (2006). *Ortaöğretim 9. Sınıf Tarih Ders Kitaplarının Niteliği Hakkında Öğretmen Görüşlerinin Değerlendirilmesi*, Yüksek Lisans Tezi, Marmara Üniversitesi Eğitim Bilimleri Enstitüsü: İstanbul.

Küçükahmet, L. (2003). Konu Alanı Ders Kitabı İnceleme Kılavuzu. Nobel Yayın Dağıtım: Ankara.

Özsoy, H. (2007). *İlköğretim 4–5. Sınıf Fen ve Teknoloji Ders Kitaplarının Öğretmen, Öğrenci ve Veli Görüşleri Bağlamında Değerlendirilmesi*, Yüksek Lisans Tezi, Karaelmas Üniversitesi Sosyal Bilimler Enstitüsü: Zonguldak.

Özsoy, N. ve İkikardeş, N. (2004). "*Matematik Eğitiminde İşbirlikli Öğrenmenin Yeri ve Önemi*". Standart. c.43, s.512, ss.51–55.

Semerci, Ç. (2004). "*İlköğretim Türkçe ve Matematik Ders Kitaplarını Genel Değerlendirme Ölçeği*". C.Ü. Sosyal Bilimler Dergisi. c.28, s.1, ss.49–54.

Sırmacı, N. (2003). "*Matematik Öğretmenliği Anabilim Dalı Öğrencilerinin Ders Çalışma*

Alışkanlıklarının Farklı Değişkenler Açısından İncelenmesi". Kastamonu Eğitim Dergisi. c.11, s.2.

Şahin, S. ve Turanlı, N. (2005). *"Liselerde Okutulmakta Olan Lise I. Sınıf Matematik Kitaplarının Değerlendirilmesi".* GÜ, Gazi Eğitim Fakültesi Dergisi. c.25, s.2, ss.327–341.

Şimşek, G. (2001). *Lise III. Sınıf Matematik Ders Kitaplarının ve Derslerinin Öğrenmeyi Sağlamadaki Katkıları Yönünden Öğretmen ve Öğrenci Görüşleri*, Yüksek Lisans Tezi, Hacettepe Üniversitesi Fen Bilimleri Enstitüsü: Ankara.

Tutak, T. ve Güder, Y. (2012). İlköğretim 5. Sınıf öğretmenlerinin matematik ders kitabı hakkındaki görüş ve düşünceleri. Dicle Üniversitesi Ziya Gökalp Eğitim Fakültesi Dergisi, 19, 16-28.

url:http://www.fedu.metu.edu.tr/ufbmek-5/b_kitabi/PDF/Fen/Bildiri/t54d.pdf erişim tarihi: 07.12.2022

Uzuntiryaki, E. ve Boz, Y. (2006). "*Öğretmen Adaylarının Ders Kitabı Kullanımıyla İlgili Görüşleri*". Hacettepe Üniversitesi Eğitim Fakültesi Dergisi. s.31, ss.212–220.

Yakar, A. (2016). Geleceğin eğitimi üzerine program ve tasarım modeli önerileri: "*yaşamsal eğitim programları*" ve "*yaşamsal öğretim tasarımları*. MSKU Eğitim Fakültesi Dergisi, 3(2), 1-15.

Yaşar, O. (2005). "*Türkiye'de Okutulan Ortaöğretim Coğrafya Ders Kitaplarında Ölçme ve Değerlendirme Çalışmalarına Yönelik Karşılaştırmalı Bir Yaklaşım*". International Journal of Progressive Education. c.1, s.2.

Yıldız, Ş. (2018). *2009, 2013 ve 2017 ortaokul matematik öğretim programlarının karşılaştırılması*. Hatay Mustafa Kemal Üniversitesi Eğitim Fakültesi Dergisi 2(2); 1-25

KAYNAKÇA

Arı, G. (2008). Dinleme/İzleme Öğretimi. İçinde C. YILDIZ (Editör), *Yeni Öğretim Programına Göre Kuramdan Uygulamaya Türkçe Öğretimi* (s. 179-202). Pegem Akademi.

Aytan, T. (2019). Dinleme Eğitimi. İçinde H. KAVRUK ve H. KURNAZ (Editör), *Türkçe Öğretimi* (s. 111-132). Nobel Yay.

Aytan, T. ve Gök, V. (2022). Türkçe Öğretim Programı Amaç, Perspektif ve Kazanımlar. İçinde H A. KIRKKILIÇ, C. EPÇAÇAN, A. H. ULAŞ ve O. SEVİM (Editör), *Türkçe Öğretimi* (s.11-26). Anı Yayıncılık.

Calp, M. (2005). Özel Öğretim Alanı Olarak Türkçe Öğretimi. Konya: Eğitim Kitabevi.

Coakley, C.G. ve Wolvin, A.D. (1997). Listening in The Parent – Teen Relationship. *International Journal of Listening, 11*, 88–126.

Çalıcı, M. A. ve Aytan, T. (2021). Dinleme Eğitimi. İçinde T. AYTAN (Editör), *Etkinliklerle Türkçe Öğretimi* (s. 1-50). Pegem Akademi.

Çarkıt, C. (2021). 1981 ve 2019 Türkçe Dersi Öğretim Programlarının Dinleme Eğitimi Açısından Karşılaştırılması. *Türkiye Sosyal Araştırmalar Dergisi*, 25 (3), 827-838.

Demirel, Ö. (1999). İlköğretim Okullarında Türkçe Öğretimi. Ankara: MEB Basımevi.

Doğan, Y. (2012). *Dinleme Eğitimi. (2.Baskı)*. Ankara: Pegem Akademi.

Erdem, A. ve Erdem, M. (2015). Yapılandırmacı Karma Öğrenme Ortamlarının Dinleme ve Konuşma Becerisine Etkisi. *İlköğretim Online*, 14, 3, 1130-1148.

Gürüz, D. & Temel Eğinli, A. (2018). İletişim Becerileri. Nobel Yay.

Johnson, K. O. (1951). The Effect of Classroom Training Upon Listening Comprehension. *The Journal of Communication.* I.58.

Karataş, T. (2014). *Türk Dili.* Öncü Kitap.

Kıymaz, M. S.(2020). 2019 Türkçe Dersi Öğretim Programı- 2 - Öğrenme Alanları, Kazanımlar, Diğer Derslerle İlişkisi. İçinde A. AKÇAY ve M. N. KARDAŞ (Editör), *Türkçe Dersi Öğretim Programları* (s. 167-182). Pegem Akademi.

Kingen, S. (2000). *Teaching Language Arts in Middle Schools.* New Jersey: Lawrance Erlbaum Ass. Mahwah.

Kurudayıoğlu M. ve Kiraz, B. (2020). Dinleme Stratejileri. *Ana Dili Eğitimi Dergisi*, 8(2), 386-409.

MEB. (2019). *Türkçe Dersi Öğretim Programı (1-8.sınıf)*. http://mufredat.meb.gov.tr/Dosyalar/2019571639225302T%C3%BCrk%C3%A7e%20%C3%96%C4%9Fretim%20Program%C4%B1%202019.pdf (E.T.:16.12.2022).

Mendelsohn, D. J. (1994). *Learning to Listen: A Strategy-Based Approach for the Second Language Learner.* San Diego: Dominie Press.

Moore, K. D. (2000). Öğretim Becerileri. (Çev. N. Kaya). Ankara: Turhan Kitabevi

Sarıkaya, B. (2020). Dinleme Süreçleri/Stratejileri. İçinde M. N. KARDAŞ (Editör), *Dinleme Eğitimi* (s.163-174). Pegem Akademi.

Sever, S. (2011). *Türkçe Öğretimi ve Tam Öğrenme.* Anı Yay.

Sevim, O. (2020). Dinleme Becerilerini Ölçme ve Değerlendirme. İçinde M. N. KARDAŞ (Editör), *Dinleme Eğitimi* (s.307-328). Pegem Akademi.

Şahin, N. (2019). Dinleme Şekil ve Türleri. İçinde S. ALYILMAZ ve B. Ü. KARAHAN (Editör), *Dinleme Eğitimi* (s.29-53). Fenomen Yay.

Şahin, A. ve Aktar, S. (2020). Dinleme Tür ve Yöntemleri. İçinde M. N. KARDAŞ (Editör), *Dinleme Eğitimi* (s.243-260). Pegem Akademi.

Umagan, S. (2007). Dinleme. İçinde A. KIRKKILIÇ ve H. AKYOL (Ed.), İlköğretimde Türkçe Öğretimi. Pegem Yayıncılık.

URL-1: https://www.trtdinle.com/show/dedemin-bilgisayari?id=6415395 (E.T.:16.12.2022).

Yangın, B. (2002). *Kuramdan Uygulamaya Türkçe Öğretimi.* Dersal Yayıncılık.

Yazar, S. ve Yazar, İ. (2018). Dinleme Öğretimi, İçinde S. M. TAŞKAYA & R. KARADAĞ (Editör), *Türkçe Ö*ğretimi (s. 80-102). İstanbul: Lisans Yayıncılık.

KAYNAKÇA

Ackermann, E. (2001). Piaget's constructivism, Papert's constructionism: What's the difference. *5*(3), 438.

Arabacıoğlu, T., Bülbül, H. İ., & Filiz, A. (2007). Bilgisayar programlama öğretiminde yeni bir yaklaşım. *Akademik bilişim*.

Askar, P., & Davenport, D. (2009). An investigation of factors related to self-efficacy for Java Programming among engineering students. *Online Submission, 8*(1).

Aytekin, A., Çakır, F. S., Yücel, Y. B., & Kulaözü, İ. (2018). Geleceğe yön veren kodlama bilimi ve kodlama öğrenmede kullanılabilecek bazı yöntemler. *Avrasya Sosyal ve Ekonomi Araştırmaları Dergisi, 5*(5), 24-41.

Balanskat, A., & Engelhardt, K. (2014). *Computing our future: Computer programming and coding-Priorities, school curricula and initiatives across Europe*: European Schoolnet

Barron, B., Cayton-Hodges, G., Bofferding, L., Copple, C., Darling-Hammond, L., & Levine, M. (2011). *Take a giant step: A blueprint for teaching young children in a digital age.* New York: Joan Ganz Cooney Center at Sesame Workshop. In.

Bers, M. U., Flannery, L., Kazakoff, E. R., & Sullivan, A. (2014). Computational thinking and tinkering: Exploration of an early childhood robotics curriculum. *Computers Education, 72*, 145-157.

Bers, M. U., Flannery, L., Kazakoff, E. R., & Sullivan, A. (2014). Computational thinking and tinkering: Exploration of an early childhood robotics curriculum. *Computers Education, 72*, 145-157.

Bers, M. U., González-González, C., & Armas, T. M. B. (2019). Coding as a playground: promoting positive learning experiences in childhood classrooms. *Computers & Education*, 138, 130–145.

Bers, M.U. (2020). *Coding as a Playground: Programming and Computational Thinking in the Early Childhood Classroom, 2nd* ed.; Routledge: London, UK.

Briggs, J. D. (2013). *Programming with Scratch Software: The benefits for year six learners.* Dissertation (MA in Learning and Knowledge Technology)–Bath Spa University

Chen, G., Shen, J., Barth-Cohen, L., Jiang, S., Huang, X., & Eltoukhy, M. (2017). Assessing elementary students' computational thinking in everyday reasoning and robotics programming. *Computers & Education*, 109, 162-175.

Clements, D. H., & Meredith, J. S. (1993). Research on Logo: Effects and efficacy. *Journal of Computing in Childhood Education, 4*(4), 263-290.

Crow, D. (2014). Why every child should learn to code. The Guardian. Alınma tarihi 05.12.2019 https://www.theguardian.com/technology/2014/feb/07/year-of-codedan- crow-songkick

Çetin, E. (2012). *Bilgisayar programlama eğitiminin çocukların problem çözme becerileri üzerine etkisi.* (Yayınlanmamış yüksek lisans tezi), Gazi Üniversitesi, Ankara.

Demirer, V., ve Sak, N. (2016). Dünyada ve Türkiye'de programlama eğitimi ve yeni yaklaşımlar. *Eğitimde Kuram ve Uygulama, 12*(3), 521-546.

Education, I. S. f. T. i. (2007). *National educational technology standards for students*: ISTE (Interntl Soc Tech Educ.

Edulab. (2020). U-Bot Uğur Böceği Robotik Kodlama Seti. Retrieved from https://www.edulab.com.tr/urun/u-bot-ugur-bocegi-robotik-kodlama-seti

Ersoy, H., Madran, R. O., & Gülbahar, Y. (2011). Programlama dilleri öğretimine bir model önerisi: robot programlama. *Akademik bilişim, 11*.

Eryılmaz, S. (2003). *Algoritma tasarlama ve programlamaya giriş*. Ankara: Detay Yayıncılık.

Ferragina, P., Luccio, F. (2018). *A Problem with Which to Begin. In: Computational Thinking.* Springer, Cham. https://doi.org/10.1007/978-3-319-97940-3_2

Fesakis, G., & Serafeim, K. (2009). Influence of the familiarization with" scratch" on future teachers' opinions and attitudes about programming and ICT in education. *ACM SIGCSE Bulletin, 41*(3), 258-262.

Fesakis, G., & Serafeim, K. (2009). Influence of the familiarization with" scratch" on future teachers' opinions and attitudes about programming and ICT in education. *ACM SIGCSE Bulletin, 41*(3), 258-262.

Fessakis, G., Gouli, E., & Mavroudi, E. (2013). Problem solving by 5-6 years old kindergarten children in a computer programming environment: A case study. *Computers & Education, 63,* 87-97. doi: 10.1016/j.compedu.2012.11.016

Fessakis, G., Gouli, E., & Mavroudi, E. (2013). Problem solving by 5-6 years old kindergarten children in a computer programming environment: A case study. *Computers & Education, 63,* 87-97. doi: 10.1016/j.compedu.2012.11.016

Futschek, G., & Moschitz, J. (2010). Developing algorithmic thinking by inventing and playing algorithms. *Proceedings of the Constructionist Approaches to Creative Learning, Thinking Education: Lessons for the 21st Century*, 1-10.

García-Peñalvo, F. J., Reimann, D., Tuul, M., Rees, A., & Jormanainen, I. (2016). *An overview of the most relevant literature on coding and computational thinking with emphasis on the relevant issues for teachers.* Belgium: TACCLE3 Consortium. doi:10.5281/zenodo.165123.

Geist, E. (2016). Robots, programming and coding, oh my! *Childhood Education,* 92, 298–304.

Gelman, R., & Brenneman, K. (2004). Science learning pathways for young children. *Early Childhood Research Quarterly, 19*(1), 150-158.

Giris, C., & Kalaycı, T. E. (2012). T*emel Bilgisayar Programlama.*

Grout, V., & Houlden, N. (2014). Taking computer science and programming into schools: The Glyndŵr/BCS Turing project. *Procedia-Social and Behavioural Sciences, 141,* 680-685.

Gülbahar, Y. , Kalelioğlu, F. , Doğan, D. & Karataş, E. (2020). Bebras: A Social Approach for Concept Based Learning of Informatics and Computational Thinking . *Ankara University Journal of Faculty of Educational Sciences (JFES)*, *53*(1),241-272.DOI: 10.30964/auebfd.560771

Idlbi, A. (2009). Taking kids into programming (contests) with Scratch. Olympiads in Informatics, 3, 17-25.

Ismail, M. N., Ngah, N. A., & Umar, I. N. (2010). Instructional strategy in the teaching of computer programming: a need assessment analyses. TOJET: The Turkish Online Journal of Educational Technology, 9(2).

Kafai, Y.B., & Burke, Q. (2014). *Connected code: Why children need to learn programming.* Cambridge, MA: MIT Press

Kanbul, S., & Uzunboylu, H. (2017). Importance of coding education and robotic applications for achieving 21st-century skills in North Cyprus. *International Journal of Emerging Technologies in Learning (iJET), 12*(01), 130-140.

Karabak, D., & Güneş, A. (2013). Ortaokul birinci sinif öğrencileri için yazilim geliştirme alaninda müfredat önerisi. *Eğitim ve Öğretim Araştırmaları Dergisi, 21*(2-3), 163-169.

Lewis, C., Esper, S., Bhattacharyya, V., Fa-Kaji, N., Dominguez, N., & Schlesinger, A. (2014). Children's perceptions of what counts as a programming language. *Journal of Computing Sciences in Colleges, 29*(4), 123-133.

McIntosh, K., Chard, D. J., Boland, J. B., & Horner, R. H. (2006). Demonstration of combined efforts in school-wide academic and behavioral systems and incidence of reading and behavior challenges in early elementary grades. *Journal of Positive Behavior Interventions, 8*(3), 146-154.

Mclennan, D. P. (2017). Creating coding stories and games. *Journal of Teaching, 10*(3), 18-21.

McLennan, D. P. (2018). Code Breaker: Increase Creativity, Remix Assessment, and Develop a Class of Coder Ninjas! *Journal of Teaching Learning, 12*(1), 51-52.

Mittermeir, R. (2013). Algorithmics for Preschoolers—A Contradiction. *4*(09), 557.

NAEYCF (National Association for the Education of Young Children and Fred Rogers Center for Early Learning and Children's Media) (2012). T*echnology and interactive media as tools in early childhood programs serving children from birth through age 8: A joint position statement.*

Odacı, M.M., Uzun, E., 2017. Okul Öncesinde Kodlama Eğitimi ve Kullanılabilecek Araçlar Hakkında Bilişim Teknolojileri Öğretmenlerinin Görüşleri: Bir Durum Çalışması. *Uluslararası Bilgisayar ve Öğretim Teknolojileri Sempozyumu (ICITS),* 715-722.

Oluk, A., Korkmaz, Ö., & Oluk, H. A. (2018). Scratch'ın 5. sınıf öğrencilerinin algoritma geliştirme ve bilgi-işlemsel düşünme becerilerine etkisi. *Türk Bilgisayar ve Matematik Eğitimi Dergisi, 9*(1), 54-71.

Pakman, N. (2018). *8-10 Yaş Grubu Öğrencilerine Uygulanan Temel Düzey Kodlama, Robotik, 3D Tasarım ve Oyun Tasarımı Eğitiminin Problem Çözme Ve Yansıtıcı Düşünme Becerilerine Etkisi (Yüksek Lisans Tezi).* Bahçeşehir Üniversitesi, İstanbul.

Piaget, J. (1973). Psychology and epistemology.

Pila, S., Aladé, F., Sheehan, K. J., Lauricella, A. R., & Wartella, E. A. (2019). Learning to code via tablet applications: An evaluation of Daisy the Dinosaur and Kodable as learning tools for young children. *Computers & Education, 128,* 52–62. https://doi.org/10.1016/j.compedu.2018.09.006

Portelance, D. J., & Bers, M. U. (2015). Code and Tell: Assessing young children's learning of computational thinking using peer video interviews with ScratchJr. *In Proceedings of the 14th international conference on interaction design and children* (pp. 271-274). https://doi.org/10.1145/2771839.2771894

Resnick, M., Maloney, J., Monroy-Hernández, A., Rusk, N., Eastmond, E., Brennan, K., Silverman, B. (2009). Scratch: programming for all. *Communications of the ACM, 52*(11), 60-67.

Resnick, M., Maloney, J., Monroy-Hernández, A., Rusk, N., Eastmond, E., Brennan, K., ... & Kafai, Y. (2009). Scratch: programming for all. *Communications of the ACM, 52*(11), 60-67. doi: 10.1145/1592761.1592779

Rushkoff, D. (2010). *Program or Be Programmed: Ten Commands for a Digital A*ge. USA: BookMobile.

Sayan, H. (2016). Okul Öncesi Eğitimde Teknoloji Kullanımı. *21. Yüzyılda Eğitim ve Toplum Eğitim Bilimleri ve Sosyal Araştırmalar Dergisi, 5*(13): 67- 83

Sayın, Z., & Seferoğlu, S. S. (2016). Yeni bir 21. yüzyıl becerisi olarak kodlama eğitimi ve kodlamanın eğitim politikalarına etkisi. *Akademik Bilişim Konferansı*, 3-5.

Sullivan, A., & Bers, M. U. (2016). Robotics in the early childhood classroom: learning outcomes from an 8-week robotics curriculum in pre-kindergarten through second grade. *International Journal of Technology Design Education, 26*(1), 3-20.

Sullivan, A., & Bers, M. U. (2019). Investigating the use of robotics to increase girls' interest in engineering during early elementary school. *International Journal of Technology Design Education, 29*(5), 1033-1051.

Taylor, M., Harlow, A., & Forret, M. J. P.-S. B. S. (2010). Using a computer programming environment and an interactive whiteboard to investigate some mathematical thinking. *8*, 561-570.

Vorderman, C. (2019). *Computer Coding for Kids: A unique step-by-step visual guide, from binary code to building games*: Dorling Kindersley Ltd.

Voronina, L. V., Sergeeva, N. N., & Utyumova, E. A. (2016). Development of algorithm skills in preschool children. *Procedia- Social and Behavioral Sciences, 233,* 155- 159. https://doi.org/10.1016/j.sbspro.2016.10. 176

Wang, D., Zhang, C., & Wang, H. (2011). *T-Maze: a tangible programming tool for children.* Paper presented at the Proceedings of the 10th international conference on interaction design and children.

Yolcu, V. (2018). *Programlama eğitiminde robotik kullanımının akademik başarı, bilgi-işlemsel düşünme becerisi ve öğrenme transferine etkisi.* (Yayımlanmamış yüksek lisans tezi), Süleyman Demirel Üniversitesi, Eğitim Bilimleri Enstitüsü, Isparta.

Yükseltürk, E., Altıok, S., & Üçgül, M. (2016). *Oyun Programlamanın İlköğretim Öğrencilerinin Problem Çözme Becerilerine Etkilieri: Bir Yaz Kampı Deneyimleri2*. In 4th International Instructional Technologies & Teacher Education Symposium.

Zamin, N., Ab Rahim, H., Savita, K., Bhattacharyya, E., Zaffar, M., & Jamil, S. (2018). *Learning Block Programming using Scratch among School Children in Malaysia and Australia: An Exploratory Study.* Paper presented at the 2018 4th International Conference on Computer and Information Sciences (ICCOINS).

Zigler, E. F., & Bishop-Josef, S. (2006). The cognitive child versus the whole child: Lessons from 40 years of Head Start. *Play learning: How play motivates enhances children's cognitive social-emotional growth*, 15-35.

KAYNAKÇA

Akpan, B., & Kennedy, T. J. (2020). Introduction—Theory into Practice. In B. Akpan & T. J. Kennedy (Eds.), *Science Education in Theory and Practice An Introductory Guide to Learning Theory*. Switzerland: Springer Texts in Education.

Albez, C., Yıldırım, İ., & Ayık, A. (2020). Mesleki Çalışmaların Etkililiğine Yönelik Öğretmen Görüşlerinin İncelenmesi. *Turkish Studies, 15*(2), 611-634.

Ananiadou, K., & Claro, M. (2009). 21st century skills and competences for new millennium learners in OECD countries.

Arslan, A. (2020). Öğretmen adayları perspektifinden pandemi öncesi ve sonrası öğrencilere kazandırılması gereken 21. Yüzyil becerilerinin belirlenmesi. *Milli Eğitim Dergisi, 49*(1), 553-571.

ASCD. (2003). What professional development structures best affect classroom instruction? *ASCD Research Brief, 1*(15).

Birman, B. F., Desimone, L., Porter, A. C., & Garet, M. S. (2000). Designing professional development that works. *Educational leadership, 57*(8), 28-33.

Borko, H. (2004). Professional development and teacher learning: Mapping the terrain. *Educational researcher, 33*(8), 3-15.

Borko, H., Jacobs, J., & Koellner, K. (2010). Contemporary approaches to teacher professional development. *International encyclopedia of education, 7*(2), 548-556.

Bozkurt, F. (2020). 21. yüzyıl becerileri açısından sosyal bilgiler öğretmenliği lisans programının değerlendirilmesi. *Pamukkale Üniversitesi Eğitim Fakültesi Dergisi*(51), 34-64.

Cemaloğlu, N., & Şahin, D. E. (2007). Öğretmenlerin mesleki tükenmişlik düzeylerinin farklı değişkenlere göre incelenmesi. *Kastamonu Eğitim Dergisi, 15*(2), 465-484.

Cohen, D., Hill, H., & Kennedy, M. (2002). The Benefit to Professional Development. *American Educator, 26*(2), 22-25.

Collinson, V., Kozina, E., Kate Lin, Y. H., Ling, L., Matheson, I., Newcombe, L., & Zogla, I. (2009). Professional development for teachers: A world of change. *European journal of teacher education, 32*(1), 3-19.

Darling-Hammond, L. (2000). Teacher quality and student achievement. *Education policy analysis archives, 8*, 1-1.

Dede, C. (2010). Comparing frameworks for 21st century skills. *21st century skills: Rethinking how students learn, 20*(2010), 51-76.

Desimone, L. M. (2009). Improving impact studies of teachers' professional development: Toward better conceptualizations and measures. *Educational researcher, 38*(3), 181-199.

Desimone, L. M., Porter, A. C., Garet, M. S., Yoon, K. S., & Birman, B. F. (2002). Effects of professional development on teachers' instruction: Results from a three-year longitudinal study. *Educational evaluation and policy analysis, 24*(2), 81-112.

Desimone, L. M., Smith, T. M., & Phillips, K. J. R. (2013). Linking Student Achievement Growth to Professional Development Participation and Changes in Instruction: A Longitudinal Study of Elementary Students and Teachers in Title I Schools. *Teachers College Record, 115*(5), 1-46. doi:10.1177/016146811311500508

Dewey, J. (1986). *Experience and education.* Paper presented at the The educational forum.

Drucker, P. F. (1995). The age of social transformation. *The Atlantic Monthly*(5), 53–80.

Drucker, P. F. (2012). *Post-capitalist society*. California: Routledge.

Dutro, E., Fisk, M. C., Koch, R., Roop, L. J., & Wixson, K. (2002). When state policies meet local district contexts: Standards-based professional development as a means to individual agency and collective ownership. *Teachers College Record, 104*(4), 787-811.

Erten, P. (2020). Öğretmen adaylarinin 21. Yüzyil becerİleri yeterlilik algilari ve bu becerilerin kazandirilmasina yönelİk görüşleri. *Milli Eğitim Dergisi, 49*(227), 33-64.

Feiman-Nemser, S. (2001). From preparation to practice: Designing a continuum to strengthen and sustain teaching. *Teachers college record, 103*(6), 1013-1055.

Fernandez, C., & Chokshi, S. (2002). A practical guide to translating lesson study for a US setting. *Phi Delta Kappan, 84*(2), 128-134.

Fishman, B. J., Marx, R. W., Best, S., & Tal, R. T. (2003). Linking teacher and student learning to improve professional development in systemic reform. *Teaching and teacher education, 19*(6), 643-658.

Franke, M. L., Carpenter, T. P., Levi, L., & Fennema, E. (2001). Capturing teachers' generative change: A follow-up study of professional development in mathematics. *American educational research journal, 38*(3), 653-689.

Garet, M. S., Porter, A. C., Desimone, L., Birman, B. F., & Yoon, K. S. (2001). What makes professional development effective? Results from a national sample of teachers. *American educational research journal, 38*(4), 915-945.

Geisinger, K. F. (2016). 21st Century Skills: What Are They and How Do We Assess Them? *Applied Measurement in Education, 29*(4), 245-249. doi:10.1080/08957347.2016.1209207

Guskey, T. R. (2000). *Evaluating professional development*. California: Corwin press Inc.

Guskey, T. R. (2003). Analyzing lists of the characteristics of effective professional development to promote visionary leadership. *NASSP bulletin, 87*(637), 4-20.

Guskey, T. R., & Sparks, D. (1996). Exploring the relationship between staff development and improvements in student learning. *Journal of staff development, 17*(4), 34-38.

Gültekin, M., Aktay, E. G., & Gültekin, I. (2018). İlköğretimde mesleki çalışma (seminer) dönemi uygulamaları. *Anadolu Journal of Educational Sciences International, 8*(2), 482-513.

Gürültü, E., Aslan, M., & Bülent, A. (2019). Ortaöğretim öğretmenlerinin 21. yüzyıl becerileri kullanım yeterlikleri. *Hacettepe Üniversitesi Eğitim Fakültesi Dergisi, 35*(4), 780-798.

Hattie, J. (2008). *Visible learning: A synthesis of over 800 meta-analyses relating to achievement*. London: Routledge.

Hunzicker, J. (2010). Characteristics of Effective Professional Development: A Checklist. *Online Submission*.

Kahyaoğlu, R. B., & Karataş, S. (2019). Mesleki gelişim eğitim seminerlerine ilişkin öğretmen görüşleri. *Pamukkale Üniversitesi Sosyal Bilimler Enstitüsü Dergisi*(37), 201-220.

Kedzior, M., & Fifield, S. (2004). Teacher professional development. *Education Policy Brief, 15*, 1-6.

Lieberman, A. (1995). Practices that support teacher development: Transforming conceptions of professional learning. *Innovating and evaluating science education, 95*(64), 67-78.

Loucks-Horsley, S., Stiles, K. E., Mundry, S., Love, N., & Hewson, P. W. (2009). *Designing professional development for teachers of science and mathematics*. California: Corwin press.

Luft, J. A., & Hewson, P. W. (2014). Research on teacher professional development programs in science. In *Handbook of Research on Science Education, Volume II* (pp. 903-924): Routledge.

Metz, S. (2011). Editor's corner: 21st century skills. *The Science Teacher, 7*(78), 6.

Newmann, F. M., King, M. B., & Youngs, P. (2000). Professional development that addresses school capacity: Lessons from urban elementary schools. *American journal of education, 108*(4), 259-299.

NSDC. (2002). *Standards for professional development*. Oxford: National Staff Development Council.

OECD. (2018). *TALIS 2018 Results*.

P21. (2011). *Framework for 21st century learning*. Washington DC: Partnership for 21st Century Skills.

Pianta, R. C. (2011). Teaching Children Well: New Evidence-Based Approaches to Teacher Professional Development and Training. *Center for American Progress*(11), 1-36.

Russell, M., Kleiman, G., Carey, R., & Douglas, J. (2009). Comparing self-paced and cohort-based online courses for teachers. *Journal of research on technology in education, 41*(4), 443-466.

Smith, S. (2002). Teacher mentoring and collaboration. *Journal of Special Education Technology, 17*(1), 47.

Sparks, D. (2002). Designing powerful professional development for teachers and principals.

Stronge, J. (2013). *Effective teachers= student achievement: What the research says*. London: Routledge.

TEDMEM. (2019). *TALIS 2018 Sonuçları ve Türkiye Üzerine Değerlendirmeler*. Retrieved from Ankara:

Uyar, A., & Çiçek, B. (2021). Farklı branşlardaki öğretmenlerin 21. yüzyıl becerileri. *IBAD Sosyal Bilimler Dergisi*(9), 1-11.

Voogt, J., & Roblin, N. P. (2010). 21st century skills. *Discussienota. Zoetermeer: The Netherlands: Kennisnet, 23*(03), 2000.

Wallace, M. R. (2009). Making sense of the links: Professional development, teacher practices, and student achievement. *Teachers College Record, 111*(2), 573-596.

Watanabe, T. (2002). Learning from Japanese lesson study. *Educational leadership, 59*(6), 36-39.

Wilson, S. M. (2013). Professional development for science teachers. *Science, 340*(6130), 310-313.

Yoon, K. S., Duncan, T., Lee, S. W.-Y., Scarloss, B., & Shapley, K. L. (2007). Reviewing the evidence on how teacher professional development affects student achievement. issues & answers. rel 2007-no. 033. *Regional Educational Laboratory Southwest (NJ1)*.

Zech, L. K., Gause-Vega, C. L., Bray, M. H., Secules, T., & Goldman, S. R. (2000). Content-based collaborative inquiry: A professional development model for sustaining educational reform. *Educational Psychologist, 35*(3), 207-217.

KAYNAKÇA

Akçamete, G., Kaner, S. ve Sucuoğlu, B. (2001). Öğretmenlerde tükenmişlik, iş doyumu ve kişilik. Ankara: Nobel Yayınevi.

Akyürek, M. İ. (2020). Öğretmenlerde tükenmişlik. Ziya Gökalp Eğitim Fakültesi Dergisi, 1(37), 35-47. doi: 10.14582/DUZGEF.2020.138

Alarcon, G., Eschleman, K. J. ve Bowling, N. A. (2009). Relationships between personality variables and burnout: A meta-analysis. Work & stress, 23(3), 244-263. doi: 10.1080/02678370903282600

Antoniou, A. S., Polychroni, F. ve Walters, B. (2000, Temmuz). Sources of stress and professional burnout of teachers of special educational needs in Greece. In International Special Education Congress, University of Manchester, England.

Arslan, S. (2013). Serbest zaman-rekreasyon ve serbest zaman eğitimi (yetişkin eğitimi bakış açısıyla). Ankara: Nobel Akademik Yayıncılık.

Avcı, T. (2009). Muğla ili Milli Eğitim Müdürlüğü'nde görev yapan öğretmenlerin serbest zaman alışkanlıklarının değerlendirilmesi. (Yüksek Lisans Tezi). YÖK Tez Merkezi veri tabanından erişildi (Tez No: 235306).

Baltaş, A. ve Baltaş, Z. (2013). Stres ve başa çıkma yolları. İstanbul: Remzi Kitabevi.

Butler, G. D. (1968). Introduction to community recreation. New York: Mc Graw-Hill Book Company.

Büyüköztürk, Ş., Çakmak, E., Akgün, Ö., Karadeniz, Ş. ve Demirel, F. (2019). Eğitimde bilimsel araştırma yöntemleri. Ankara: Pegem Akademi.

Can, A. (2019). SPSS ile bilimsel araştırma sürecinde nicel veri analizi, Ankara: Pegem Akademi.

Can, E. (2015). Boş zaman, rekreasyon ve etkinlik turizmi ilişkisi. İstanbul Sosyal Bilimler Dergisi, (10), 1-17. Erişim adresi: https://dergipark.org.tr/tr/pub/istjss/issue/17496/18304

Chen, L. J., Stevinson, C., Ku, P. W., Chang, Y. K. ve Chu, D. C. (2012). Relationships of leisure-time and non-leisure-time physical activity with depressive symptoms: a population-based study of Taiwanese older adults. International Journal of Behavioral Nutrition and Physical Activity, 9(1), 1-10. doi: 10.1186/1479-5868-9-28

Cordes, C. L. ve Dougherty, T. W. (1993). A review and an integration of research on job burnout. The Academy of Management Review, 18(4), 621–656. doi: 10.5465/AMR.1993.9402210153

Cunningham, W. G. (1983). Teacher burnout-solutions for the 1980s: A review of the literatüre. The urban review, 15(1), 37-51. doi: 10.1007/BF01112341

Curtis J. E. (1979). Recreation theory and practice. Toronto: Mosby Company.

Çam, M.O. (1995). Tükenmişlik. İzmir: Saray Medikal Yayıncılık.

Çokluk, Ö. (2001). Engelliler okullarında görev yapan yöneticilerde ve öğretmenlerde tükenmişlik. Ankara Üniversitesi Eğitim Bilimleri Fakültesi Özel Eğitim Dergisi, 3 (1), 35-47. doi: 10.1501/Ozlegt_0000000053

Demirdöğen, N. (2013). Okul öncesi öğretmenlerinin tükenmişlik düzeyleri ile psikolojik yardım arayışları arasındaki ilişkinin incelenmesi. (Yüksek Lisans Tezi). YÖK Tez Merkezi veri tabanından erişildi (Tez No: 348337).

Dorul, E. (2017). Milli eğitime bağlı görev yapan öğretmenlerin rekreasyon etkinliklerine katılımlarının ve serbest zaman engellerinin incelenmesi Antalya örneği. (Yüksek Lisans Tezi). YÖK Tez Merkezi veri tabanından erişildi (Tez No: 475312).

Düzdemir, A. (2019). Öğretmenlerin rekreatif etkinliklere katılımlarında serbest zaman katılım engelleri ve mesleki tükenmişlik düzeyleri arasındaki ilişkinin incelenmesi. (Yüksek Lisans Tezi). YÖK Tez Merkezi veri tabanından erişildi (Tez No: 569635).

Erken, K. (2008). Öğretmenlerin serbest zamanlarında spor faaliyetlerine katılımlarının incelenmesi. (Yüksek Lisans Tezi). YÖK Tez Merkezi veri tabanından erişildi (Tez No: 228741).

Farber, B. A. (1991). Crisis in education: Stress and burnout in the American teacher. San Francisco: Jossey-Bass.

Freudenberger, H. J. (1974). Staff burnout. Journal of Social Issues, 30(1), 159-165. doi: 10.1111/j.1540-4560.1974.tb00706.x

García-Rivera, B. R., Olguín-Tiznado, J. E., Aranibar, M. F., Ramírez-Barón, M. C., Camargo-Wilson, C., López-Barreras, J. A. ve García-Alcaraz, J. L. (2020). Burnout syndrome in police officers

and its relationship with physical and leisure activities. International Journal Of Environmental Research and Public Health, 17(15), 5586 doi: 10.3390/ijerph17155586

Gündüz, B. (2004). Öğretmenlerde tükenmişliğin akılcı olmayan inançlar ve mesleki bazı değişkenlere göre yordanması, (Yayımlanmamış doktora tezi), Çukurova Üniversitesi Sosyal Bilimler Enstitüsü, Adana.

Gürbüz, Z. (2008). Kars ilinde görevli okul öncesi öğretmenlerinin iş tatmin düzeyleri ve mesleki tükenmişlik düzeylerinin incelenmesi. (Yüksek Lisans Tezi). YÖK Tez Merkezi veri tabanından erişildi (Tez No: 219945).

Hoeksma, J. H., Guy, J. D., Brown, C. K. ve Brady, J. L. (1994). The relationship between psychotherapist burnout and satisfaction with leisure activities. Psychotherapy in Private Practice, 12(4), 51-57. doi: 10.1300/J294v12n04_05

Işıkhan, V. (2004). Çalışma hayatında stres ve başa çıkma yolları. Ankara: Sandal Yayınları

Işıklar, A. (2002). Lise dengi ve ilköğretim okullarındaki öğretmenlerin iş doyumu, tükenmişlik ve empatik eğilimleri arasındaki ilişkilerin bazı değişkenler açısından incelenmesi. (Yüksek Lisans Tezi). YÖK Tez Merkezi veri tabanından erişildi (Tez No: 113845).

Izgar, H. (2003). Okul yöneticilerinde tükenmişlik. Ankara: Nobel Akademik Yayıncılık.

Kaçmaz, N. (2005). Tükenmişlik (burnout) sendromu. İstanbul Tıp Fakültesi Dergisi, 68(1), 29-32. Erişim adresi: https://dergipark. org.tr/en/pub/iuitfd/issue/9260/116046

Karaküçük, S. (2014). Rekreasyon boş zaman değerlendirme. Ankara: Gazi Kitabevi.

Kefeli, T. (2020). Gençlik ve Spor İl Müdürlüğü çalışanlarının rekreasyon aktivitelerine katılımlarının iş doyumları ve tükenmişlik düzeyleri açısından incelenmesi. (Yüksek Lisans Tezi). YÖK Tez Merkezi veri tabanından erişildi (Tez No: 631787).

Kocaekşi, S. (2012). Boş zaman ve rekreasyon yönetimi. Eskişehir: Anadolu Üniversitesi Web ofset Tesisleri.

Kraus, R. (1977). Recreation today: Program planning and leadership. California, USA: Second Edition, Goodyear Publishing Company.

Krejcie, R. V. ve Morgan, D. W. (1970). Determining sample size for research actitives. Educational And Psychological Measurement, 30(3), 607-610. doi: 10. 1177/001316447003000308.

Kyriacou, C. (2000). Stres-Busting for teachers, Cheltenham: Nelson Thornes.

Kyriacou, C. ve Sutclıffe, J. (1978). Teacher stress: Prevalence, sources, and symptoms. British journal of educational psychology, 48(2), 159-167. doi: 10.1111/j.2044-8279.1978.tb02381.x

Levinson, H. (1996). Burnout. Harvard Business Review. Temmuz-Ağustos, 153–161.

Lin, Y. S., Huang, W. S., Yang, C. T. ve Chiang, M. J. (2014). Work–leisure conflict and its associations with well-being: The roles of social support, leisure participation and job burnout. Tourism Management, 45, 244-252. doi: 10.1016/j.tourman.2014.04.004

Maslach, C. ve Jackson, S. (1981). The measurement of experienced burnout. Journal Of Occupatıonal Behavıour, 2(2), 99-113. doi: 10.1002/job.4030020205

Maslach, C., Schaufeli, W. B. ve Leiter, M. P. (2001). Job burnout. Annual Review o of Psychology, 52(1), 397- 422. Erişim adresi: https://www.annualreviews.org/doi/pdf/10.1146/annurev.psych.52.1.397

Maslach, C. ve Zimbardo, P. G. (1982). Burnout- the cost of caring. New Jersey: Prentice- Hall Inc. Englewood Cliffs.

Nixon, E. J. ve Jewett, E. A. (1969). An ıtroduction to physical education, Toronto: Seventh Edition.

Öztürk, H. (2013). Sanayi çalışanlarının rekreatif aktivitelere katılımlarının örgütsel bağlılık ve tükenmişlik düzeylerine etkisi (Gaziantep uygulaması). (Doktora Tezi). YÖK Tez Merkezi veri tabanından erişildi (Tez No: 359454).

Seferoğlu, S. S., Yıldız, H. ve Yücel, Ü. A. (2014). Öğretmenlerde tükenmişlik: Tükenmişliğin göstergeleri ve bu göstergelerin çeşitli değişkenler açısından incelenmesi. Eğitim ve Bilim, 39(174), 348-364. doi: 10.15390/EB.2014.2515

Sevil T., Şimşek, K.Y., Katırcı, H., Çelik, V.O. ve Çeliksoy, M.A. (2012). Boş zaman ve rekreasyon yönetimi. S. Kocaekşi (Ed.), Zaman ve Rekreasyon: Kavram ve Özellikler (ss. 2-25). Eskişehir: Açıköğretim Fakültesi Yayını No: 1468.

Slavson, S. R. (1946). Recreation and the total personality, New York: Association Press.

Stebbins, R. A. (1999). Serious leisure, leisure education, and wayward youth. In conference on Leisure, Education and Youth at Risk. Universidad Mexicana del Noreste. Monterrey, Mexico

Sönmez, V. ve Alacapınar, F. (2018). Örneklendirilmiş bilimsel araştırma yöntemleri. Ankara: Anı Yayıncılık.

Şahin, A. E. ve İnce, N. B. (2015). Maslach tükenmişlik envanteri-eğitimci formu'nu Türkçe'ye uyarlama çalışması. Eğitimde ve Psikolojide Ölçme ve Değerlendirme Dergisi, 6(2), 385-399. doi: 10.21031/epod.97301

Şahin, D. E. (2007). Öğretmenlerin mesleki tükenmişlik düzeyleri. (Yüksek Lisans Tezi). YÖK Tez Merkezi veri tabanından erişildi (Tez No: 190958).

Şıklar, E. ve Tunalı, D. (2012). Çalışanların tükenmişlik düzeylerinin incelenmesi: Eskişehir örneği. Dumlupınar Üniversitesi Sosyal Bilimler Dergisi, (33), 75- 84 Erişim adresi: https://dergipark.org.tr/tr/pub/dpusbe/issue/4775/65768

Tama, R. (2019). İnsan kaynakları yönetiminde rekreasyon faaliyetlerinin tükenmişlik ve örgütsel bağlılık ile ilişkilerinin araştırılması. (Yüksek Lisans Tezi). YÖK Tez Merkezi veri tabanından erişildi (Tez No: 538428).

Tatar, M. ve Horenczyk, G. (2003). Diversty-related burnout among teachers. Teaching and teacher education, 19(4), 397- 408. doi: 10.1016/S0742-051X(03)00024-6

Taycan, O., Kutlu, L., Çimen, S. ve Aydın, N. (2006). Bir üniversite hastanesinde çalışan hemşirelerde depresyon ve tükenmişlik düzeyinin sosyodemografik özelliklerle ilişkisi. Anadolu Psikiyatri Dergisi, 7(2), 100-108. Erişim adresi: https://www.researchgate.net/profile/Leman-Kutlu/publication/237732334_Bir_universite_hastanesinde_calisan_hemsirelerde_depresyon_ve_tukenmislik_duzeyinin_sosyodemografik_ozelliklerle_iliskisi/links/559f945c08ae424c1e6a741b/Bir-ueniversite-hastanesinde-calisan-hemsirelerde-depresyon-ve-tuekenmislik-duezeyinin-sosyodemografik-oezelliklerle-iliskisi.pdf

Tayfun, A. (2019). Milli Eğitim Bakanlığı kurumlarında ve özel okullarda çalışan öğretmenlerin rekreasyonel etkinliklerine katılımına engel olan faktörler. (Yüksek Lisans Tezi). YÖK Tez Merkezi veri tabanından erişildi (Tez No: 590928).

Toprak, L., Serçek, S.ve Serçek, G.Ö. (2014, Nisan). Öğrencilerin üniversiteden rekreasyon aktiviteleri konusunda beklentileri. VII. Lisansüstü Turizm Öğrencileri Araştırma Kongresi. Kuşadası, Aydın.

Tümkaya, S. (1996). Öğretmenlerdeki tükenmişlik görülen psikolojik belirtiler ve başa çıkma davranışları. (Doktora Tezi). YÖK Tez Merkezi veri tabanından erişildi (Tez No: 052266).

Türk, A. (2004). Öğretmenlerde tükenmişlik, Eğitimcilerin dünyası, Erişim adresi: http:// egitim1.sitemynet.com/sakarya/tuk1.htm

Türkmen, B. (2021). Tekirdağ ilinde kamu çalışanlarının ve sanayi çalışanlarının rekreatif faaliyetlere katılmalarının ve tükenmişlik düzeylerinin zaman yönetimi açısından ilişkisinin incelenmesi. (Yüksek Lisans Tezi). YÖK Tez Merkezi veri tabanından erişildi (Tez No: 666156).

Tütüncü, Ö. ve Aydın, İ. (2014). Toplum ve açık hava rekreasyon faaliyetleri: ABD örneği. Anatolia: Turizm Araştırmaları Dergisi, 25(1), 118-120. https://3b971918655b9e9c26b5965ddf116d4609dd529e.vetisonline.com/makale/TVRVME1qRTJOZz09

World Leisure and Recreation Association (WLRA), 2001. International position statement on leisure education and youth at risk. An Interdisciplinary Journal, 23(3), 201-207. doi: 10.1080/014904001316896882

World Leisure and Recreation Association (WLRA), 2003. International position statement on leisure education and community development. An Interdisciplinary Journal, 25(1), 97-100. doi: 10.1080/01490400306556

Wuest, D. A. ve Bucher, C. A. (1995). Foundations of physical education and sport. St. Louis, Missouri: Mosby-Year Book.

Yaşartürk, F., Akyüz, H. ve Karataş, İ. (2018). Rekreasyon bölümü öğrencilerinin boş zaman yönetimi ile akademik başarılarını etkileyen örgütsel faktörler arasındaki ilişkinin incelenmesi. Spor Bilimleri Araştırmaları Dergisi, 3(2), 233-243. doi: 10.25307/jssr.485859

Yıldız, B. ve Eren, D. (2021). Konaklama işletmesi çalışanlarının iş-boş zaman çatışmasının mesleki tükenmişlik üzerindeki etkisi, Journal Of Tourism Research Institute, 2(2), 95-105. Erişim adresi: https://dergipark. org.tr/en/pub/jtri/issue/63504/953048

KAYNAKÇA

Alkin, M. C. (2013). *Evaluation roots* (2nd ed.). Thousand Oaks, CA: SAGE.

Christians, C. G. (2005). Ethics and politics in qualitative research. N. K. Denzin ve Y. Lincoln (Ed.). *The SAGE handbook of qualitative research* içinde (3. ed., ss. 139–164). Thousand Oaks, CA: SAGE

Fielding, N. G. (2009). Going out on a limb: Postmodernism and multiple method research. *Current Sociology*, 57, 427–447

Fournier, D.M. (2005). Evaluation. S. Mathison (Ed.). *Encyclopedia of evaluation* içinde (ss.139-40) Thousand Oaks, CA: Sage

Guba, E. G. (1990). The alternative paradigm dialog. E. G. Guba (Ed.). *The paradigm dialog* içinde (ss. 17–30). Newbury Park, CA: SAGE.

Guba, E. G. ve Lincoln, Y. (1989). *Fourth generation evaluation*. Newbury Park, CA: SAGE.

Guba, E. G., ve Lincoln, Y. (2005). *Handbook of qualitative research*. Thousand Oaks, CA: SAGE

Kincheloe, J. L. ve McLaren, P. (2005). Rethinking critical theory and qualitative research. N. K. Denzin ve Y. Lincoln (Ed.). *The SAGE handbook of qualitative research* içinde (3. ed., ss. 303–342). Thousand Oaks, CA: SAGE.

Kivuna, C. ve Kuyini, A. B. (2017). Understanding and applying research paradigms in educational contexts. *International Journal of Higher Education*, 6(5), 26-41. https://eric.ed.gov/?id=EJ1154775

Maxcy, S. (2003). Pragmatic threads in mixed methods research in the social sciences: The search for multiple modes of inquiry and the end of the philosophy of formalism. A. Tashakkori ve C. Teddlie (Ed.). *Handbook of mixed methods in social and behavioral research* içinde (2. ed., ss. 51–90). Thousand Oaks, CA: SAGE.

Harris, R., Holmes, H., ve Mertens, D. M. (2009). Research ethics in sign language communitie. *Sign Language Studies*, 9(2), 104–131.

Mark, M., Henry, G. ve Julnes, G. (1999). Toward an integrative framework for evaluation practice1. *The American Journal of Evaluation*, 20, 177-198. doi:10.1177/109821409902000202

Mark, M. M. ve Gamble, C. (2009). Experiments, quasi- experiments and ethics. D. M. Mertens ve P. Ginsburg (Eds.). *Handbook of social research ethics* içinde (ss. 198–213). Thousand Oaks, CA: SAGE

Mertens, D. M. (2009). *Transformative research and evaluation*. New York: Guilford Press

Mertens, D. M. (2018). *Mixed methods design in evaluation*. Thousand Oaks, CA: SAGE

Morgan, D. L. (2007). Paradigms lost and pragmatism regained: Methodological implications of combining qualitative and quantitative method: *Journal of Mixed Methods Research,* 1, 48–76.

Patton, M.Q. (2008).*Utilization focused evaluation* (4. ed.). Saint Paul (MN): Sage

Ponterotto, J. G. (2005). Qualitative research in counseling psychology: A primer on research paradigms and philosophy of science. *Journal of Counseling Psychology*, 52(2), 126–136.

Schwandt, T. A. (2000). Three epistemological stances for qualitative inquiry: Interpretivism, hermeneutics, and social constructionism. N. K. Denzin ve Y. Lincoln (Ed.). *Handbook of qualitative research* içinde (2. ed., ss. 189–213). Thousand Oaks, CA: SAGE.

Schwandt, T. A. (2008). Educating for intelligent belief in evaluation. *American Journal of Evaluation*, 29(2), 139-150. https://doi.org/10.1177/1098214008316889

Sieber, J. E. (1992). *Planning ethically responsible research: A guide for students and internal review board.* Newbury Park, CA: SAGE

Stufflebeam, D. L. ve Shinkfield, A. J. (2007). Evaluation theory, models, and application: San Francisco: Jossey-Bas.

Tashakkori, A. ve Teddlie, C. (2003). *Major issues and controversies in the use of mixed methods in the social and behavioral science*. Thousand Oaks, CA: SAGE.

Teddlie, C., ve Tashakkori, A. (2009). *Foundations of mixed methods research*. Thousand Oaks, CA: SAGE.

Turner, J. H. (2001). The origins of positivism: The contributions of Auguste Comte and Herbert Spencer. G. Ritzer ve B. Smart (Ed.). *Handbook of social theory* içinde (ss. 30–42). Thousand Oaks, CA: SAGE

Worthen, B., Sanders, J., ve Fitzpatrick, J. (1997). *Programme evaluation: Alternative approaches and practical guidelines*..New York: Longman.

European Journal of Work and Organizational Psychology, 8(1), 9-32.

Babaoğlan, E. (2010). Okul Yöneticilerinde Duygusal Zekâ. *Ahi Evran Üniversitesi Eğitim Fakültesi Dergisi*, 11(1), 119-136.

Bawafaa, E., Wong, C.A. ve Laschinger, H. (2015). The Influence of Resonant Leadership on the Structural Empowerment and Job Satisfaction of Registered Nurses. *Journal of Research in Nursing.* 0(0) 1–13.

Boyatzis, R. ve McKee, A. (2006). Inspiring Others Through Resonant Leadership. *Business Strategy Review,* 17(2), 15–19.

Boyatzis, R. E., Smith, M. L., Van Oosten, E. ve Woolford, L. (2013). Developing Resonant Leaders Through Emotional Intelligence, Vision and Coaching. *Organizational Dynamics,* 42, 17—24.

Bulut, Y. ve Bakan, İ. (2005). Yönetici ve Yöneticilik Üzerine Kahramanmaraş Kentinde Bir Araştırma. *SÜ İİBF Sosyal ve Ekonomik Araştırmalar Dergisi,*5(9), 63-89.

Cooper, C.D., Scandura, T.A. ve Schriesheim, C. A. (2005). Looking Forward but Learning from Our Past: Potential Challenges to Developing Authentic Leadership Theory and Authentic Leaders. *The Leadership Quarterly*, 16, 475–493.

Cummings, G. (2004). Investing Relational Energy: The Hallmark of Resonant Leadership. *Canadian Journal of Nursing Leadership*, 17(4), 76–87.

Çelikten, V. (1995). Eğitim Yöneticisinin Vizyon ve Misyonu. *Eğitim Yönetimi*, 1(1), 1-6.

DePree, M. (1989). *What is Leadership?.* New York: Doubleday.

Faeq, D. K., Zyad, K. ve Hassan, R. (2022). Impact of Resonant Leadership in Reducing Workplace Bullying: A Case from Sulaymaniyah Chamber of Commerce & Industry. *International Journal of Research in Business & Social Science,* 11(6), 264-276.

Gaan, N. ve Shin, Y. (2022). Multilevel Analysis of Resonant Leadership and Subordinate's Work Performance During COVID-19: A Study of the Indian Software Industry. *Current Psychology.* https://doi.org/10.1007/s12144-022-02746-3.

Gandolfi, F. (2016). Fundamentals of Leadership Development. Executive Master's in Leadership Presentation, Georgetown University, June 2016.

Goleman, D. (1999). *Working with Emotional Intelligence*. London: Bloomsbury Publishing.

Hughes, R.L. Ginnett, R.C. ve Curphy, G.J. (2006). *Leadership: Enhancing the Lessons of Experience (5th edn.).* Boston: McGraw Hill.

Hughes, R. (2009). Time for Leadership Development Interventions in the Public Health Nutrition Workforce. *Public Health Nutrition,* 12(8), 1029-130.

Kalemci Tüzün, İ. (2007). Güven, Örgütsel Güven ve Örgütsel Güven Modelleri. *Karamanoğlu Mehmetbey Üniversitesi Sosyal ve Ekonomik Araştırmalar Dergisi,* 2, 93-118.

Kart, E. (2011). Bir duygu Yönetimi Süreci Olarak Duygusal Emeğin Çalışanlar Üzerindeki Etkisi. *Çalışma ve Toplum,* 3(30), 2015-230.

Klein, R. R. (2009). A review of Becoming a Resonant Leader (McKee, Boyatzis, and Johnston): Contextualizing the Place of Emotional Intelligence Skills with Respect to Team Leadership and Group Dynamics. *Organization Management Journal*, 6, 58–63

Leithwood, K., Steinbach, R. ve Ryan, S. (1997). Leadership and Team Learning in Secondary Schools. *School Leadership and Management*, 17(3), 303-325.

Leithwood, K. ve Jantzi, D. (2000). The Effects of Transformational Leadership on Organizational Conditions and Student Engagement with School. *Journal of Educational Administration*, 38(2), 112-129.

Lewis Pamela S., Stephen H. Goodman ve Patricia M. Fandt (1995). *Management Challenges in the 21. Century.* Minneapolis: West.

Luthans, F. ve Avolio, B. (2003). Authentic Leadership Development. KS Cameron, JE Dutton, RE Quinn (Ed.), Positive Organizational Scholarship. San Francisco: Berrett-Koehler,

Mahfouz, J. ve Gordon, D. P. (2021). The Case for Focusing on School Principals' Social–Emotional Competencies. *Management in Education,* 35(4), 189-193.

Maya, İ. (2014). Birey ve Örgüt. İçinde Mustafa Çelikten ve Mehmet Özbaş (Ed.). *Eğitim Yönetimi* (s.13-38). İstanbul: Lisans Yayıncılık.

McKee, A. ve Massimilian, D. (2006). Resonant Leadership: A New Kind of Leadership for the Digital Age. *Journal of Business Strategy*, 27(5), 45 – 49.

Miller, A. K. (2021). Emotional Intelligence and Resonant Leadership: Investigating School Principals' Preparation and Professional Development in Response to Covid-19 and Other Challenges. Phd Thesis. Portland: Portland State University.

Molina, R. J. R., Marcano, M. V., Molina, R. I. R., …, Tapies, B. A. H. (2019). Relationship Between Social Intelligence and Resonant Leadership in Public Health Institutions. *Opcion*, 90, 1223-1249.

Mullins, LJ (2004). *Management and Organizational Behavior*. Great Britain: Pitman Publishing.

Neck, C. P. ve Houghton, J. D. (2006. Two Decades of Self-Leadership Theory and Research. *Journal of Managerial Psychology,* 21(4), 270 – 295.

Özsalmanlı, A.Y. (2005). Türkiye'de Kamu Yönetiminde Lider ve Lider Yöneticilik. *Sosyal Bilimler Dergisi,* 13, 137-146.

Reynolds, P. O. F., Dias, B. M., Flores, C. A., …, Bernardes, A. (2022). Resonant Leadership Practices of Nurse Managers in the Hospital Setting: A Cross-sectional Study. *Texto Contexto Enferm,* DOI https://doi.org/10.1590/1980-265X-TCE-2022-0075en

Robbins, S.P. (2001). *Organizational Behavior,Concepts,Controversies, Applications*. New Jersey: Prentice Hall International Inc.

Russell, R. F. ve Stone, A. G. (2002). A Review of Servant Leadership Attributes: Developing a Practical Model. *Leadership & Organization Development Journal,* 23(3), 145-157.

Stewart, G. L., Courtright, S. H. ve Manz, C. S. (2011). Self-Leadership: A Multilevel Review. *Journal of Management*, 37(1), 185-222.

Şahin, B. (2009). Örgütsel Gelişmenin Sağlanmasında Dönüşümcü Liderlerin Rolü. *Dokuz Eylül Üniversitesi Sosyal Bilimler Enstitüsü Dergisi*, 11(3), 97-118.

Şimşek, M. (2002). *Ekonominin Lokomotifi KOBİ'lerin Olmazsa Olmazları*. İstanbul: Alfa Yayınları.

Şişman, M. ve Turan, S. (2004). Bazı Örgütsel Değişkenler Açısından Çalışanların İş Doyumu ve Sosyal- Duygusal Yalnızlık Düzeyleri (MEB Şube Müdür Adayları Üzerinde Bir Araştırma). *Osmangazi Üniversitesi Sosyal Bilimler Dergisi,* 5(1), 117-128.

Tejeda, M.J. ve Scandura, T. A. (1994). Leader–Member Exchange: Exchange or Charisma? Unpublished Paper, Southern Management Association, New Orleans, LA.

Titrek, O., Bayrakçı, M. ve Zafer, D. (2009). Okul Yöneticilerinin Duygularını Yönetme Yeterliklerine İlişkin Okul Yöneticisi ve Öğretmenlerin Görüşleri. *Mehmet Akif Ersoy Üniversitesi Eğitim Fakültesi Dergisi,* 9(18), 55-73.

Töremen, F. ve Çankaya, İ. (2008). Yönetimde Etkili Bir Yaklaşım: Duygu Yönetimi. *Kuramsal Eğitimbilim,* 1 (1), 33-47.

Turk, E. W. (2018). Principal's Percieved Relationship Between Emotional Intelligence, Resilience, And Resonant Leadership Throught Their Career. Phd Thesis. Chester: Widener University.

Werner, I. (1993). *Liderlik ve Yönetim*. (çev. V. Üner). İstanbul: Rota Yayınları.

Zhang, S. ve Fjermestad, J. (2006). Bridging the Gap Between Traditional Leadership Theories and Virtual Team Leadership. *Int. J. Technology, Policy and Management,* 6(3), 274-291.

KAYNAKÇA

Boaler, J., Williams, C., & Confer, A. (2015). Fluency without fear: Research evidence on the best ways to learn math facts. *Reflections, 40*(2), 7-12.

Carpenter, T. P., Franke, M. L., & Levi, L. (2003). *Thinking mathematically: Integrating arithmetic and algebra in elementary school*. Portsmouth, NH: Heinemann.

Flick, M., & Kuchey, D. (2015). Contest corner: Increasing classroom discourse and computational fluency through number talks. *Ohio Journal of School Mathematics*, *71*, 38–41.

Gerstenschlager, N. E., & Strayer, J. F. (2019). Number talks for statistics and probability: Short, mathematical discussions can elicit students' reasoning and focus on foundational ideas. *Mathematics Teaching in the Middle School*, *24*(6), 362–367. https://doi.org/10.5951/mathteacmiddscho.24.6.0362

Hiebert, J., Gallimore, R., Garnier, H., & Givvin, K. B. (2003). *Teaching mathematics in seven countries: Results from the TIMSS 1999 video study* (No. NCES 2003-013). Washington, D.C.: U.S. Department of Education, National Center for Statistics.

Humphreys, C., & Parker, R. (2015). *Making number talks matter: Developing mathematical practices and deepening understanding, grades 4-10*. Stenhouse Publishers.

Matney, G., Lustgarten, A., & Nicholson, T. (2020). Black holes of research on instructional practice: the case of number talks. *Investigations in Mathematics Learning*, *12*(4), 246-260.

Mcintosh, A., Reys, B. J., & Reys, R. E. (1992). A proposed framework for examining basic number sense. *For the Learning of Mathematics*, *12*(3), 2–44. http://doi.org/10.2307/40248053

Millî Eğitim Bakanlığı. (2018). Matematik dersi öğretim programı, http://mufredat.meb.gov.tr/ProgramDetay.aspx?PID=329 sayfasından erişilmiştir.

National Council of Teachers of Mathematics. (2000). *Principles and standards for school mathematics*. Reston, VA: NCTM.

Parrish, S. (2010). *Number talks: Helping children build mental math and computation strategies*. Sausalito, CA: Math Solutions.

Parrish, S. (2011). Number talks build numerical reasoning. *Teaching Children's Mathematics*, *18*(3), 198–206.

Parish, S. (2014). *Number Talks Helping Children Build Mental Math and Computation Strategies* (2nd ed.). Sausalito, CA: Math Solutions.

Parrish, S., & Dominick, A. (2016). *Number talks: Fractions, decimals, and percentages*. Math Solutions.

Tsao, Y. (2011). The study of number sense and teaching practice. *Journal of Case Studies in Education*, *2*, 1-14.

Yang, D. (2002). Teaching and learning number sense. *School Science and Mathematics*, *102*(4), 152-157.

KAYNAKÇA

Açıkgöz, G. (2018). Eğitim Bilişim Ağı (Eba) Destekli Matematik Öğretiminin 7. Sınıf Öğrencilerinin Akademik Başarısına Etkisi. Yüksek Lisans Tezi. Kastamonu: Kastamonu Üniversitesi.

Akkuş, K (2021) 7. Sınıf Matematik Ders Kitaplarındaki Görevlerin, Gerçekçi Matematik Eğitimi Perspektifinden İncelenmesi, Söz Konusu Teori Ve Görevlere İlişkin Öğretmen Görüşlerinin Araştırılması.Yüksek Lisans Tezi. Kayseri: Erciyes Üniversitesi.

Aktay, S. ve Keskin, T. (2016). Eğitim Bilişim Ağı (Eba) İncelemesi. *Eğitim kuram ve uygulama araştırmaları dergisi, 2 (3), 27-44*.

Retrieved from https://dergipark.org.tr/en/pub/ekuad/issue/28248/300311

Alabay, A. (2015). Ortaöğretim *Öğretmenlerinin Ve Öğrencilerinin* Eba Kullanımına İlişkin Görüşleri Üzerine Bir Araştırma. Yayınlanmamış Yüksek Lisans Tezi. İstanbul: İstanbul Aydin Üniversitesi

Amaral Barcelos R. & Hollebrands K. (2017) An Analysis Of Context-Based Similarity Tasks İn Textbooks From Brazil And The United States. *International Journal Of Mathematical Education İn Science And Technology*, V. 48, N. 8, P. 1166-1184, 2017. DOI:10.1080/0020739X.2017.1315188

Anlı Akyıldız, R. (2008*).* Sınıf Yönetiminde Aktif Öğrenme Yöntemlerinin Uygulaması (Kimya Eğitimi Örneği). Yayınlanmış Yüksek Lisans Tezi. İstanbul: Yeditepe Üniversitesi.

Arastaman, G., Öztürk Fidan, İ. ve Fidan, T. (2018). Nitel Araştırmada Geçerlik Ve Güvenirlik: Kuramsal Bir İnceleme. *Van Yüzüncü Yıl Üniversitesi Eğitim Fakültesi Dergisi*, 15 (1), 37-75

Retrieved from https://dergipark.org.tr/tr/pub/yyuefd/issue/40566/491262

Atalay M. (2019). Ortaokullarda Eğitim Bilişim Ağının (Eba) *İncelenmesi*.Yayımlanmamış Yüksek Lisans Tezi. Konya: Necmettin Erbakan Üniversitesi.

Baltacı, A. (2017). Nitel Veri Analizinde Miles-Huberman Modeli. *Ahi Evran Üniversitesi Sosyal Bilimler Enstitüsü Dergisi (AEÜSBED)* 2017, Cilt 3, Sayı 1, Sayfa 1-15

Başkale, H. (2016). Nitel Araştırmalarda Geçerlik, Güvenirlik Ve Örneklem Büyüklüğünün Belirlenmesi, *DEUHFED*, 9(1), 23-28.

Başol, G. (2008). Bilimsel Araştırma Süreci ve Yöntem*. Bilimsel Araştırma Yöntemleri İçinde 113-143.*

Bolat, Y. (2016). Ters Yüz Edilmiş Sınıflar ve Eğitim Bilişim Ağı (Eba). *Journal of Human Sciences,* 13(2), 3373-3388. Doi:10.14687/jhs. v13i2.3952

Cengiz, N. (2017) Teknoloji Destekli Matematik Öğretiminin Öğrencilerin Matematik Başarısına Ve Matematik Kaygısına Etkisi. Yayımlanmamış Yüksek Lisans Tezi. Gaziantep: Gaziantep Üniversitesi.

Çalık, D., ve Çınar, Ö. P. (2009*).* Geçmişten Günümüze Bilgi Yaklaşımları Bilgi Toplumu Ve İnternet. *XIV. Türkiye'de İnternet Konferansı, 12, 13.*

Çapar Hacıoğulları, B. (2019). Uluslararası Matematik Sınavları Bağlamında Ortaokul Matematik Öğretmenlerinin Görüşleri Ve Uyguladıkları Sınavların İncelenmesi. Yüksek Lisans Tezi. Hatay: Hatay Mustafa Kemal Üniversitesi.

Dinler Esim, F. (2021). Eğitim Bilişim Ağı'ndaki (Eba) Ortaokul Matematik İçeriklerine Yönelik Hazırlanan Videoların Çoklu Ortam Tasarım İlkelerine Göre İncelenmesi. Yüksek Lisans Tezi. Adana: Çukurova Üniversitesi.

Doyle, W. (1983). Academic work. *Review Of Educational Research*, 159-199.

Ekinci, O. ve Bal, A. P. (2019). 2018 Y*ılı Liseye Geçiş Sınavı (LGS)* Matematik Sorularının Öğrenme Alanları Ve Yenilenmiş Bloom Taksonomisi Bağlamında Değerlendirilmesi. *Anemon Muş Alparslan Üniversitesi Sosyal Bilimler Dergisi*, 7 (3), 9-18. DOI: 10.18506/anemon.462717

Etyemez, E. (2021). Liselere Giriş Sınavı Matematik Soruları İle 8. Sınıf Matematik Ders Kitapları Ünite Değerlendirme Sorularının Bilişsel Düzeylerinin Karşılaştırılması. Yüksek Lisans Tezi. Gaziantep: Gaziantep Üniversitesi,

Fırat, S. (2011) Bilgisayar Destekli Eğitsel Oyunlarla Gerçekleştirilen Matematik Öğretiminin Kavramsal Öğrenmeye Etkisi. Yüksek Lisans Tezi. Adıyaman: Adıyaman Üniversitesi,

Fidan, K. N., Erbasan, Ö. ve Kolsuz, S. (2016). Sınıf öğretmenlerinin eğitim bilişim ağından (Eba) yararlanmaya ilişkin görüşleri. *Uluslararası Sosyal Araştırmalar Dergisi,* 9(45), 626-637. DOI:10.17719/jisr.20164520642

Georgius, K. (2014). Planning and enacting mathematical tasks of high cognitive demand in the primary classroom http://digitalcommons.unl.edu.

Güleç, İ. (2019). Karekod Destekli Geliştirilen Ders Kitabının 8. Sınıf Eğitsel Çıktılarına Etkisinin İncelenmesi. Yüksek Lisans Tezi. Konya: Necmettin Erbakan Üniversitesi.

Gün, S. (2021) 8. Sınıf Matematik Ders Kitabı Sorularının Matematiksel Süreç Becerilerine Göre İncelenmesi. Yüksek Lisans Tezi. Siirt: Siirt Üniversitesi.

Henningsen, M. &Stein, M. K. (1997). Mathematical Tasks And Student Cognition: Classroom-Based Factors That Support And *İnhibit* High-Level Mathematical Thinking And Reasoning. *Journal For Research İn Mathematics Education*

Işık, A., Çiltaş, A. ve Bekdemir, M. (2010). Matematik Eğitiminin Gerekliliği ve Önemi. *Atatürk Üniversitesi Kazım Karabekir Eğitim Fakültesi Dergisi*, 0 (17), 174-184. Retrieved from https://dergipark.org.tr/en/pub/ataunikkefd/issue/2770/37025

Jones, D. L. & Tarr J. E. (2007). An Examination Of The Levels Of Cognitive Demand Required By Probability Tasks İn Middle Grades Mathematics Textbooks. *Statistics Education Research Journal*, 6(2),4-27.

Karakuzu, B. (2017). *İlkokul* Ve Ortaokul Matematik Ders Kitaplarındaki Geometri Görevlerinin Tür, Bağlam, Temsil Biçimi Ve Bilişsel İstem Düzeyleri Açısından İncelenmesi. Yüksek Lisans Tezi. Eskişehir: Anadolu Üniversitesi.

Kaya Keleş S. (2022) Uzaktan Eğitimde Eba Kullanımının Öğrencilerin Başarı ve Motivasyonuna Etkisi. Yüksek Lisans Tezi. Eskişehir: Anadolu Üniversitesi.

Kelismail, E. (2019). Eğitim Bilişim Ağı (Eba) Destekli Öğretimin 6. Sınıf Öğrencilerinin Cebirsel İfadeler Alt Öğrenme Alanında Matematik Başarılarına ve Tutumlarına Etkisi. Yüksek Lisans Tezi. Ankara : Gazi Üniversitesi.

Korkmaz, E., Tutak, T. ve İlhan, A., (2020). Ortaokul Matematik Ders Kitaplarının Matematik Öğretmenleri Tarafından Değerlendirilmesi. *Avrupa Bilim ve Teknoloji Dergisi,* (18), 118-128. https://doi.org/10.31590/ejosat.667689

Kwon, J. & Kim, G. (2013). An Analysis Of Mathematical Tasks İn The Middle School Geometry. *The Mathematical Education,* 52(1), 111-128.

Maonga, C. N. (2020). *Exploring Cognitive Opportunities To Learn Provided To Students By Grade 11 Malawian Mathematics Textbooks*. Master's thesis. University of Stavanger, Norway.

MEB. (2020) https://www.meb.gov.tr/turkiye-uzaktan-egitim-istatistikleriyle-dijital-dunyanin-listelerini-zorladi/haber/21158/tr. Adresinden 5 Kasım 2021 tarihinde alınmıştır.

Miles, M. B. & Huberman, A. M. (1994). Qualitative data analysis: an expandeds our ebook. *California: Sage Publications*

O'Sullivan, B. (2017). An Analysis Of Mathematical Tasks Used At Second-Level İn Ireland- *Dublin City University*

Özbey, A (2019). Eba Destekli Öğrenme Ortamının Ortaokul Öğrencilerinin Eşitlik Ve Denklem Konusundaki Başarı, Tutum Ve Motivasyonlarına Etkisi. Yüksek Lisans Tezi. Zonguldak: Zonguldak Bülent Ecevit Üniversitesi.

Özdemir, S. M. (2011). Toplumsal değişme ve küreselleşme bağlamında eğitim ve eğitim programları: kavramsal bir çözümleme. *Ahi Evran Üniversitesi Kırşehir Eğitim Fakültesi Dergisi*, 12 (1), 85-110. Retrieved from https://dergipark.org.tr/en/pub/kefad/issue/59498/855234

Özkan, U. B. (2019). *Eğitim bilimleri araştırmaları için doküman inceleme yöntemi.* Pegem Akademi.

Özturan Ecemiş, Ü. (2017).Türkiye'nin 5.Sınıf Matematik Ders Kitabındaki Etkinliklerin Bilişsel İstem Düzeylerinin Uluslararası Karşılaştırılması. Yüksek Lisans Tezi. Ankara: Ankara Üniversitesi,

Polat, S. (2021). Ortaokul Matematik Ders Kitaplarındaki Matematiksel Görev Türlerinin Bilişsel İstem Düzeyleri Açısından İncelenmesi: Cebir Öğrenme Alanı. Doktora Tezi. Ankara: Gazi Üniversitesi.

Reçber, H. (2012). *Türkiye 8. sınıf matematik ders kitabındaki etkinliklerin bilişsel düzeylerinin programdakilerle ve ülkeler arası karşılaştırılması.* (Yüksek Lisans Tezi), Ankara Üniversitesi, Ankara.

Sak, R., Şahin Sak, İ. T., Öneren Şendil, Ç. ve Nas, E. (2021). Bir Araştırma Yöntemi Olarak Doküman Analizi. *Kocaeli Üniversitesi Eğitim Dergisi,* 4 (1), 227-256. DOI: 10.33400/kuje.843306

Sarpkaya, G. (2011). *İlköğretim İkinci Kademe Cebir Öğrenme Alanı İle İlgili Matematiksel Görevlerin Bilişsel İstemler Açısından İncelenmesi: Matematik Ders Kitapları Ve Sınıf Uygulamaları.* Doktora Tezi. Ankara: Gazi Üniversitesi.

Seven, S. (2001*). İlköğretim* Sosyal Bilgiler Ders Kitapları Hakkında Öğretmen-Öğrenci Görüşleri. Yüksek Lisans Tezi. Manisa: Celal Bayar Üniversitesi.

Silverman, D. (2000). *Doing Qualitative Research: A Practical Handbook.* Thousand Oaks, CA: Sage Publications, Inc.

Smith, M. S. & Stein, M. K. (1998). Selecting And Creating Mathematical Tasks: From Research To Practice. *Mathematics Teaching İn The Middle School,* 3(5), 344-50

Stein M.K & Silver E.A (1996). *The quasar project: the "revolution of the possible" in mathematics* ınstructional *reform in urban middle schools* Https://Doi.Org/10.1177/0042085996030004006

Stein, M. K., Smith, M. S., Henningsen, M. A. & Silver, E. A. (2000). *Implementing standards-based mathematics instructions: a casebook for professional development.* New York: Teachers College.

Şahin, M. (2015*). Öğretim* Materyallerinin Öğrenme-Öğretme Sürecindeki İşlevine İlişkin Öğretmen Görüşlerinin Analizi. *Kastamonu Eğitim Dergisi*, 23 (3), 995-1012.

Retrieved from https://dergipark.org.tr/tr/pub/kefdergi/issue/22598/241403

Timur, B., Yılmaz, Ş. ve İşseven, A. (2017). Ortaokul *Öğrencilerinin* Eğitim Bilişim Ağı (Eba) Sistemini Kullanmalarına Yönelik Görüşleri. *Asya Öğretim Dergisi*, 5 (1), 44-54.

Retrieved From https://Dergipark.Org.Tr/En/Pub/Aji/İssue/31255/340400

Toprak, Z ve Özmantar, M. (2019). Türkiye Ve Singapur 5. Sınıf Matematik Ders Kitaplarının Çözümlü Örnekler Ve Sorular Açısından Karşılaştırmalı Analizi. *Turkish Journal Of Computer And Mathematics Education (TURCOMAT),* 10 (2), 539-566. https://doi.org/10.16949/turkbilmat.490210

Tuna, A. ve Biber, A. Ç. (2017). Ortaokul Matematik Kitaplarındaki Öğrenme Alanları Ve Bloom Taksonomisine Göre Karşılaştırmalı Analizi. *Ondokuz Mayis University Journal of Education Faculty,* 36 (1), 161-174.

Retrieved from https://dergipark.org.tr/en/pub/omuefd/issue/30333/327396

Tüysüz, C. ve Çümen, V. (2016). Eba Ders Web Sitesine İlişkin Ortaokul Öğrencilerinin Görüşleri. *Uşak Üniversitesi Sosyal Bilimler Dergisi,* 9(3), 278-296.

Ubuz B. ve Sarpkaya G. (2014) *İlköğretim* 6. Sınıf Cebirsel Görevlerin Bilişsel İstem Seviyelerine Göre İncelenmesi: Ders Kitapları Ve Sınıf Uygulamaları. *İlköğretim Online,* 13(2), 594-606, 2014.

Ubuz, B., Erbaş, A. K., Çetinkaya, B., ve Özgeldi, M. (2010). Exploring The Quality Of The Mathematical Tasks İn The New Turkish Elementary School Mathematics Curriculum Guidebook: The Cse Of Algebra*. ZDM,* 42(5), 483-491.Vol. 28, No. 5 (Nov., 1997), Pp. 524-549 (26 Pages)

Wijaya, A., Van Den Heuvel-Panhuizen, M. & Doorman, M. (2015). Opportunity-To-Learn Context-Based Tasks Provided By Mathematics Textbooks*. Educational Studies in Mathematics,* 89(1), 41-65

Yıldırım, A. ve Şimşek, H. (2013). Sosyal Bilimlerde Nitel Araştırma Yöntemleri. *Ankara: Seçkin Yayınları.*

Yılmaz, Ş. (2018). *Bilişsel Talep Düzeylerine Göre 8. Sınıf Matematik Ders Kitaplarındaki Etkinliklerin Kalitelerinin Belirlenmesi.* Yüksek Lisans Tezi. Gaziantep: Gaziantep Üniversitesi.

KAYNAKÇA

Akdemir, M. (2021). Yabancı Dil Olarak Türkçe Öğretimi Ders Kitaplarında Halk İnanışlarının Kullanımı: Yedi İklim Türkçe Öğretim Seti Örneği (B1-B2-C1 Düzeyi). F. Temizyürek ve E. Barın (Editörler). Türk Kültürü Üzerine Çalışmalar. Uluslararası A. Hâluk Dursun Türk Kültürü Sempozyum Kitabı (93-97). Ankara: 18-22 Ağustos 2021.

Akıncılar, A., & Çiçek, D. (2018). Türkçenin Yabancı Dil Olarak Öğretiminde Kullanılan Türkçeye Yolculuk Ders Kitaplarının Kültürel Etkileşim Açısından İncelenmesi. İçinde B. Kırmızı ve B. İşigüzel (Editörler). I. Karaman Uluslararası Dil ve Edebiyat Kongresi (126-134). Karaman. 7-9 Kasım 2018.

Aktaş, E. (2021). Yabancı Dil Olarak Türkçe Ders Materyallerinde Türk Ve Türkiye İmajına İlişkin Unsurlar. *RumeliDE Dil ve Edebiyat Araştırmaları Dergisi*, (22), 232-257.

Akyarek, H. M. (2021). Yabancılara Türkçe Öğretiminde Karşılaşılan Sorunlar Üzerine Genel Bir Değerlendirme. *Journal of International Social Research*, 14(79). 283-291.

Alpar, M. (2013). Yabancı Dil Öğretiminde Kültürel Unsurların Önemi. *The Journal of Language and Linguistic Studies,* 9(1), 95-106.

Alyılmaz, C. ve Er, O. (2016). Yabancılara Türkçe Öğretimi Uygulamalarında Öğretmenlerin Kültürel Farkındalık Oluşturmadaki Etkisinin Değerlendirilmesi. *Uluslararası Türkçe Edebiyat Kültür Eğitim Dergisi*, 5(3), 1392-1413.

Balcı, M., & Melanlıoğlu, D. (2020). Türkçenin Yabancı Dil Olarak Öğretimi Programı Üzerine. *Kırıkkale Üniversitesi Sosyal Bilimler Dergisi*, 10 (2), 173-198.

Barcın, S. (2018). Türk Soylulara Türkçe Öğretiminde Kültür Aktarım Aracı Olarak Atasözleri Ve Deyimlerin Kullanımı: Kırgızistan-Türkiye Manas Üniversitesi Altın Köprü Türkçe Öğretimi Ders Kitabı (B1 Seviyesi). *Aydın Tömer Dil Dergisi*, 3(2), 1-16.

Benhür, M. H. (2006). Türkçenin Yabancı Dil Olarak Öğretiminde Öğretmenin Önemi. *Türk Dili Araştırmaları Yıllığı-Belleten*, 54 (2006/1), 45-54.

Candaş Karababa, Z. C. (2009). Yabancı Dil Olarak Türkçenin Öğretimi Ve Karşılaşılan Sorunlar. *Ankara Üniversitesi Eğitim Bilimleri Fakültesi Dergisi*, 42(2), 265-277.

Caner, M., Direkçi, B., & Kurt, B.. (2019). Yabancı Dil Olarak Türkçe Öğretiminde Kültür Aktarımına İlişkin Öğretmen Adaylarının Görüşleri. *Journal of Language Education and Research*, 5(2), 76-92.

Council of Europe (2020), Common European Framework of Reference for Languages: Learning, teaching, assessment – Companion volume, Council of Europe Publishing, Strasbourg, www.coe.int/lang-cefr.

Çakır, İ. (2011). Yabancı Dil Öğrenme Ortamlarında Kültürün Rolü. *Milli Eğitim Dergisi*, 41(190), 248-255.

Çiftçi, E. (2019). Türkçenin İkinci Dil Olarak Öğretiminde Kullanılan "Yabancı Uyruklu Öğrenciler İçin Türkçe" Kitabında Kültür Aktarımı. XI. Uluslararası Dünya Dili Türkçe Sempozyumu (1-9). Samsun: 16-18 Ekim 2019.

Demirel, İ. F., & Gök, V. (2021). Yabancı/ İkinci Dil Olarak Türkçe Öğretiminde Öğreticilerin Öğretimi Destekleyici Materyal Kullanım Durumları. *IJLET*. 9(4). 105-118.

Doğan Gök, D. (2021). Yabancı Dil Olarak Türkçe Öğretimi Ders Kitaplarında Halk Bilimi Unsurlarının Kullanımı. İçinde H. A. Esir, d. Sancı Uzun, B. Gökçe, M. H. Kibar Furtun, S. Tunç (Editörler). Yunus Emre-Mehmet Akif Armağanı Türkçe Öğretim Araştırmaları (335-352). Akçağ Yayıncılık.

Durmuş, M. (2013). Türkçenin Yabancılara Öğretimi: Sorunlar, Çözüm Önerileri Ve Yabancılara Türkçe Öğretiminin Geleceğiyle İlgili Görüşler. *Adıyaman Üniversitesi Sosyal Bilimler Enstitüsü Dergisi*, (11), 207-228.

Durmuş, M. ve Sumruk Ateşgül, H. (2021). Yabancılara Türkçe Öğretiminde Kültürel İçeriklerin Seçimi, Sunumu ve Öğreticilerde Kültürlerarası Yeterlilik Geliştirme. İçinde E. Özkan (Editör), *Yabancılara Türkçe Öğretimi.* Konya: Eğitim Yayınevi.

Er, O., Biçer, N., & Bozkırlı, K. Ç. (2012). Yabancılara Türkçe Öğretiminde Karşılaşılan Sorunların İlgili Alan Yazını Işığında Değerlendirilmesi. *Uluslararası Türkçe Edebiyat Kültür Eğitim (TEKE) Dergisi*, 1(2), 51-69.

Ertuğrul, M. (2015). Yabancı Dil Olarak Türkçenin Öğretiminde Kullanılan Kitaplarda Kültür Aktarımı. Yüksek Lisans Tezi. Ankara: Gazi Üniversitesi.

Göçer, A. (2012), Dil-Kültür İlişkisi ve Etkileşimi Üzerine, *Türk Dili Dergisi*, 729, 50-57.

Güler, E. B. (2012). Yabancılara Türkçe Öğretiminde "Öğretmen" Unsuru. *International Journal of Social Science.* 5(2). 129- 134.

Işıkoğlu, D. (2019). Yabancı Dil Olarak Türkçe Öğretimi C1 Ders Kitaplarında Hedef Kültüre Yönelik Metinlerde Değerler. *Atatürk Üniversitesi Türkiyat Araştırmaları Enstitüsü Dergisi*, (64), 553-562.

İşcan, A., & Yassıtaş, T. (2018). Yabancı Dil Olarak Türkçe Öğretimi Ders Kitaplarında Kültür Aktarımı: Yedi İklim Türkçe Öğretim Seti Örneği (B1-B2 Düzeyi). *Aydın Tömer Dil Dergisi*, 3(1), 47-66.

Kaplan, K. (2021). Yunus Emre Enstitüsü Türkçe Öğretim Seti Ders Kitabındaki Görsellerde Kültür Aktarımı. *Uluslararası Yabancı Dil Olarak Türkçe Öğretimi Dergisi*, 4 (1), 78-92.

Kara, M., & Işır, E. (2021). Yabancılara Türkçe Öğretiminin Temel Sorunları Ve Bunlara Çözüm Önerileri. *Uluslararası Türkoloji Araştırmaları ve İncelemeleri Dergisi*, 6(1). 1-17.

Karakoç Öztürk, B. (2020). Yabancı Dil Olarak Türkçe Öğretiminde Somut Olmayan Kültürel Mirasın Aktarımı. Çukurova Üniversitesi Türkoloji Araştırmaları Dergisi, 5 (2), 288-312.

Karataş, P. (2021). Yabancı Dil Olarak Türkçe Öğretiminde Kültürel Etkileşim. İçinde E. Aktaş ve V. Halitoğlu (Editörler). *Etkinlik Temelli Yabancı Dil Olarak Türkçe Öğretimi* (321-346). Ankara: Nobel Akademik Yayıncılık.

Kaya, M. & Kardaş, M. (2020). Yabancı Dil Olarak Türkçe Öğretim Programı Üzerine İnceleme. *Kuram ve Uygulamada Sosyal Bilimler Dergisi*, 4 (1) , 1-20.

Kemiksiz, Ö. (2021). Yabancı Dil Olarak Türkçe Öğretimi Ders Kitapları Üzerine Yapılan Araştırmaların Eğilimleri. *Bayburt Eğitim Fakültesi Dergisi*, 16(Özel Sayı), 34-56.

Kılıç, F. (2019). Kültürel Ögeler Açısından Yabancı Dil Olarak Türkçe Öğretiminde Kaynak İncelemesi: Türkçeye Yolculuk B1-B2 Ve Altay Türkçe Öğreniyorum B1-B2 Örnekleri. Yüksek Lisans Tezi. Sakarya: Sakarya Üniversitesi.

Kır, E. (2011). OBM (Ortak Başvuru Metni) Bağlamında Dil Öğretmeni Eğitimi Ve Türkiye'deki Uygulamaları. Doktora Tezi. Ankara: Ankara Üniversitesi.

Kitao, K. (1991). Teaching Culture in Foreign Language Instruction in the United States. Doshisha Studies in English. (52-53). 285-306.

Kocayanak, D. (2019). Yabancı Dil Olarak Türkçe Ders Kitaplarında Kültür Aktarımı: Türkçeye Yolculuk Öğretim Seti Örneği (A1-A2 Düzeyi). İçinde S. Karagül (Editör). Prof. Dr. Sedat SEVER'e Armağan Türkçe Eğitimi ve Çocuk Edebiyatı Kurultayı (160-170). Ankara: 25-26 Nisan 2019.

Koyuncu, İ. (2022). İkinci/Yabancı Dil Olarak Türkçe Öğretimi Ders Kitaplarında Kültür Konusuna Yönelik Araştırmalar: Bir Meta-Sentez Çalışması. Yüksek Lisans Tezi. Ankara: Hacettepe Üniversitesi.

Memiş, M. (2021). *Yabancılara Türkçe* Öğretiminin Güncel Sorunları. Ankara: Pegem Akademi Yayıncılık.

Mete, F. (2018). Türkçeyi Yabancı Dil Olarak Öğreten Öğretmenleri Değerlendirme Ölçeği. *Ankara University Journal of Faculty of Educational Sciences (JFES),* 51(2), 171-186.

Moeller, A. K., & Catalano, T. (2015). Foreign Language Teaching And Learning. *International Encyclopedia of the Social & Behavioral Sciences,* (2), 327–332.

Moralı, G. ve Göçer, A. (2019). Yabancı Dil Olarak Türkçe Öğretiminde Kültür Paylaşımına Yönelik Öğretmen Görüşleri. *Ana Dili Eğitimi Dergisi,* 7(4), 1115-1129.

Mutlu, H. H., & Ayrancı, B. B. (2017). Yabancı Dil Olarak Türkçe Öğretiminde Geçmişten Günü-Müze Süregelen Problemler. *The Journal of International Lingual Social and Educational Sciences*, 3(2), 66-74.

Mutlu, H. H., & Gümüş, E. (2021) Akademik Çalışmalara Göre Yabancı Dil Olarak Türkçe Öğretiminde Karşılaşılan Güncel Sorunlar. *Karadeniz Sosyal Bilimler Dergisi*, 13(25), 829-853.

Mutlu, H. H., & Set, G. (2020). Yabancı Dil Olarak Türkçe Öğretiminde Kullanılan C1 Seviye Ders Kitaplarındaki Kültür Unsurlarının İncelenmesi (Gazi Yabancılar İçin Türkçe–İstanbul Yabancılar İçin Türkçe). *Dil Dergisi*, 1(171), 91-108.

Okur, A., & Keskin, F. (2013). Yabancılara Türkçe Öğretiminde Kültürel Ögelerin Aktarımı: İstanbul Yabancılar İçin Türkçe Öğretim Seti Örneği. *The Journal of Academic Social Science Studies*, 6(2), 1619-1640.

Ökten, C. E., & Kavanoz, S. (2014). Yabancı Dil Olarak Türkçe Öğretimini Hedefleyen Ders Kitaplarında Kültür Aktarımı. *Electronic Turkish Studies*, 9(3). 845-462.

Sallabaş, M. E. & Gök, V. (2022). Türkçe Öğrenmiş Yabancı Öğrencilerin Türk Kültürüne Karşı Tutumlarını Belirlemeye Yönelik Geliştirilen Ölçek. F. Temizyürek ve E. Barın (Editörler). Türk Kültürü Üzerine Çalışmalar. Uluslararası A. Hâluk Dursun Türk Kültürü Sempozyum Kitabı (137-147). Ankara: 18-22 Ağustos 2021.

Sayid Açikgöz, E. (2018). Yabancı Dil Olarak Türkçe Öğretimi Ders Kitaplarında Kültür Aktarımı: Yeni Hitit Yabancılar İçin Türkçe Ders Kitabı:(A1-A2 Düzeyi). Yüksek Lisans Tezi. Tokat: Tokat Gaziosmanpaşa Üniversitesi.

Saygılı, D. & Kana, F. (2018). Yabancı Dil Olarak Türkçe Öğreten Öğretmenlerin Kültürlerarası Duyarlılığı. *Ana Dili Eğitimi Dergisi*, 6(4), 1041-1063.

Spencer-Oatey, H.(2012). What is culture? A compilation of quotations. GlobalPAD Core Concepts, 1, 22. https://warwick.ac.uk/fac/soc/al/globalpad-rip/openhouse/interculturalskills_old/global_pad_-_what_is_culture.pdf (Erişim tarihi: 01.12.2022).

Sun, L. (2013). Culture Teaching in Foreign Language Teaching. *Theory & Practice in Language Studies*, 3(2). 371-375.

Tafani, V., Iseni, A., & Iseni, B. (2019). The Incorporation of Teaching Culture with Technology Enhances Learning English as a FL. 2nd International Multidisciplinary Scientific Conference (29-39). Kuzey Makedonya: 28 Eylül 2019.

Tran, T. Q., & Dang, H. V. (2014). Culture Teaching İn English Language Teaching: Teachers Beliefs And Their Classroom Practices. *Global Journal of Foreign Language Teaching*, 4(2).92-101.

Tüm, G., & Sarkmaz, Ö. (2012). Yabancı Dil Türkçe Ders Kitaplarında Kültürel Ögelerin Yeri. *Hacettepe Üniversitesi Eğitim Fakültesi Dergisi*, 2012(43), 448-459.

TYDÖP (2020). *Türkçenin Yabancı Dil Olarak Öğretim Programı*. İstanbul: TMV Yayınları.

Uygur, N. (2021). *Dilin Gücü* (10.Baskı), İstanbul: Yapı Kredi Yayınları.

Uygur, N. (2022). *Kültür Kuramı* (6.Baskı), İstanbul: Yapı Kredi Yayınları.

Yılmaz, F., (2012). "Cultural Transmission Through Teaching Turkish As A Foreign Language Course Books", Electronic Turkish Studies, 7(3), 2751-2759.

Yiğit, M., & Arslan, M. (2014). Kültürel Etkileşimin Yabancı Dil Olarak Türkçe Öğretimine Etkisi: Arnavutluk Örneği. *Dil ve Edebiyat Eğitimi Dergisi*, 2(10). 1-13.

Yüce, S. (2016). Yabancılara Türkçe Öğretiminde Nitelikli Öğretim Elemanı Sorunu. *Aydın Tömer Dil Dergisi*, 1(1), 105-116.

Zeyrek, S. (2020). Dil-Kültür İlişkisi Doğrultusunda Yabancı Dil Öğretimi. *Uluslararası Yabancı Dil Olarak Türkçe Öğretimi Dergisi*, 3(2), 165-186.

İnternet Kaynakları

https://sozluk.gov.tr (Erişim tarihi: 01.12.2022)

https://www.ytb.gov.tr (Erişim tarihi: 02.12.2022)

https://www.tika.gov.tr (Erişim tarihi: 02.12.2022)

https://www.yee.org.tr (Erişim tarihi: 02.12.2022)

https://turkiyemaarif.org (Erişim tarihi: 04.12.2022)

https://unesdoc.unesco.org (Erişim tarihi: 14.12.2022)

KAYNAKÇA

Aktaş, Ö., & Aktaş, D. (2018). Yükseköğretim program atlası (2018) verilerine göre tarih bölümlerinin ve tarih öğretmenliği programlarının değerlendirilmesi. *Turkish History Education Journal, 8(2),* 476-498. DOI: 10.17497/tuhed.565228.

Aladağ, C., & Duran, Y. (2016). 2011-LYS Coğrafya Sorularının Madde Güçlüğü ve Kavram Yanılgısı Yönünden Analizi. *İlköğretim Online, 15(4),* 1425-1435, doi: 10.17051/io.2016.01994.

Baş, G., & Kıvılcım, Z. S. (2019). Türkiye'de öğrencilerin merkezi sistem sınavları ile ilgili algıları: bir metafor analizi çalışması. *Egitimde Nitel Araştırmalar Dergisi, 7(2),* 639-667. doi: 10.14689/issn.2148-2624.1.7c.2s.8m.

CED. (2020). *2020 Yükseköğretim Kurumları Sınavı (YKS) Coğrafya Soruları Değerlendirme Raporu*. Coğrafya Eğitimi Derneği (CED). http://tceder.org/wp-content/uploads/2020/07/CED_2020YKS_DegerlendirmeRaporu.pdf 03.05.2021 tarihinde adresinden alınmıştır.

CED. (2021). *Yükseköğretim Kurumları Sınavı (YKS) 2021 Coğrafya Soruları Değerlendirme Raporu*. Coğrafya Eğitimi Derneği. http://tceder.org/duyurular/ced-2021-yks-degerlendirme-raporu/ 03.10.2021 tarihinde adresinden alındı

Creswell, J. W. (1998). *Qualitative inquiry and research design: Choosing among five traditions*. Thousand Oaks, CA: Sage.

Creswell, J. W. (2020). *Nitel Araştırma Yöntemleri (5.Baskı),* M. Bütün and S.B. Demir, Çev.(Eds.). İstanbul: Siyasal Kitapevi.

Güneş, H. (2015). *Eğitim Bilimleri Terimleri Sözlüğü*. Ankara: Ütopya Yayınları.

Gürbüztürk, O. ve Kıncal R. Y. (2018). Türkiye'de yükseköğretime geçiş sürecinin analizi: Gelişmeler, modeller ve uygulamalar. *Akdeniz Eğitim Araştırmaları Dergisi, (24),* 33-54. DOI: 10.29329/mjer.2018.147.3

Kan, A. (2005). ÖSS'ye kaynaklık eden alan derslerindeki başarı ile ÖSS'den elde edilen puanlar arasındaki ilişkinin incelenmesi. *Eğitim ve Bilim, 30 (137),* 38-44.

Karakaya, F., Arık, S., Çimen, O., & Yılmaz, M. (2019). Ortaokul Öğretmenlerinin Türkiye'deki Merkezi Sınavlara Yönelik Görüşlerinin İncelenmesi. *Amasya Üniversitesi Eğitim Fakültesi Dergisi, 8(2),* 352-372.

Karataş, Z. (2020). COVID-19 pandemisi sürecinin LGS ve YKS sınavına hazırlık sürecinde olan çocuk ve ergenlerin psikolojilerine yansımalarının incelenmesi. B. Gençdoğan (Ed.) içinde, *Pandemi Döneminde Çocuk ve Ergen Psikolojisi (1. Baskı)* (s. 54-74). Ankara: Türkiye Klinikleri.

Kızılçaoğlu, A. (2004). ÖSYM sınavlarında (1981-2002) sorulan coğrafya sorularının değerlendirilmesi. *Balıkesir Üniversitesi Sosyal Bilimler Enstitüsü Sosyal Bilimler Dergisi, 7(11*), 77-95.

Kocalar, A. O. & Demirkaya, H. (2017). Geography Teachers' Views on Effective Geography Teaching. *Review of International Geographical Education Online, 7 (3),* 332-346.

Koç, H., Sönmez, Ö., & Çifçi, T. (2013). ÖSS, YGS VE LYS sınavlarındaki coğrafya sorularının Bloom Taksonomisi bilişsel alan düzeyi açısından analizi. *Karadeniz Araştırmaları Dergisi, (36),* 257-275.

Krippendorf, K. (2013). *Content analysis: An introduction to its methodology (3rd ed.).* Thousand Oaks, CA: Sage.

MEB. (2005). *Coğrafya Dersi Öğretim Programı.* Ankara: Milli Eğitim Bakanlığı Talim Terbiye Kurulu Başkanlığı.

MEB. (2018). *Ortaöğretim Coğrafya Dersi Öğretim Programı.* Milli Eğitim Bakanlığı Talim Terbiye Kurulu Başkanlığı.

Merriam, S. (1998). *Qualitative research and case study applications in education*. San Francisco: Jossey-Bass.

Miles, M., & Huberman, A. (1994). *An expanded sourcebook: Qualitative data analysis (2nd ed.).* Thousand Oaks, CA: Sage.

Morgil, F., Yılmaz, F., Seçken, N., Yılmaz, A., & Yücel, A. (1995). ÖSYM ve 1974-1994 yıllarında sorulan kimya sorularının değerlendirilmesi. *Hacettepe Üniversitesi Eğitim Fakültesi Dergisi, 11(11),* 15-19.

Moustakas, C. (1994). *Phenomenological research methods.* Thousand Oaks, CA: Sage.

Örer, E. (2020). 2017 YKS soru dağılımındaki düzenlemenin öğrencilerin coğrafya dersine olan tutumuna etkisinin öğretmen görüşlerine göre değerlendirilmesi (Yüksek Lisans Tezi). Konya: Necmettin Erbakan Üniversitesi, Eğitim Bilimleri Enstitüsü.

ÖSYM. (1997). *Yükseköğretim Kurumlarına Öğrenci Seçme ve Yerleştirme Sistemi*. Öğrenci Seçme ve Yerleştirme Merkezi: www.osym.gov.tr 10.06.2021 tarihinde adresinden alındı

ÖSYM. (2018). 2018 *Yükseköğretim Kurumları Sınavı (YKS) Kılavuzu.* T.C. Ölçme Seçme ve yerleştirme Merkezi: https://dokuman.osym.gov.tr/pdfdokuman/2018/YKS/KILAVUZ_28062018.pdf 23.09.2021 tarihinde adresinden alındı

ÖSYM. (2021). *Yükseköğretim Kurumları Sınavı (YKS) 2021 Klavuzu*. T.C. Ölçme Seçme ve yerleştirme Merkezi Yayını. Ankara.: http://www.osym.gov.tr 18.09.2021 tarihinde adresinden alındı

Özçelik, D. (1981). *Okullarda Ölçme ve Değerlendirme*. Ankara: ÖSYM Eğitim Yayınları.

Özel, A. (2002). Üniversite sınavlarındaki coğrafya sorularının dağılımı ile liselerdeki coğrafya programının ders saat sayılarının ve ağırlıklarının karşılaştırılması. Marmara Coğrafya Dergisi, (5), 55-67.

Öztürk, M. K. (2019). Yükseköğretime giriş sınavlarında coğrafya sorularının yıllara göre değişimi. Eskişehir: Osmangazi Üniversitesi, II. Uluslararası Coğrafya Eğitimi Kongresi (UCEK) Bildiriler Kitabı, (s. 68-73). Eskişehir: 3-5 Ekim 2019,

Sarıca, R. (2019). 2017-2018 Eğitim-öğretim yılında değiştirilen üniversite giriş sınav sisteminin ortaöğretim 12.sınıf öğrencilerinin görüşleri doğrultusunda değerlendirilmesi. *Manas Sosyal Araştırmalar Dergisi, 8(Ek Sayı 1)*, 841-865.

Souza, R. M. (2021). Türkiye ile Brezilya'da yükseköğretime geçiş sistemlerinin karşılaştırılması ve Brezilya'da üniversiteye giriş sınavlarında başarıyı etkileyen faktörlerin incelenmesi (Doktora Tezi). Ankara: Hacettepe Üniversitesi, Eğitim Bilimleri Enstitüsü.

Sözen, E., & Türkseven, Ö. (2018). Üniversite Giriş Sınavlarında Coğrafya Soru Sayısındaki Değişikliğin Bölgesel Liderlik Açısından Önemli Olan Ortaöğretim Coğrafya Programına Olası Etkilerinin Değerlendirilmesi. *Uluslararası Liderlik Eğitimi Dergisi (ULED), 3(3),* 1-12.

Şahin, C., & Ceylan, M. (2001). Üniversite sınavlarındaki coğrafya sorularına ortaöğretim coğrafya müfredatı açısından bir yaklaşım. *Türk Coğrafya Dergisi, (36),* 203-213.

Şahin, V. (2016). Coğrafya bölümü öğrencilerinin YGS ve LYS'deki ortalama alan başarıları üzerine bir değerlendirme. *Marmara Coğrafya Dergisi, (34),* 70-74.

Şanlı, C. ve Pınar, A. (2017). Tamamlayıcı Ölçme ve Değerlendirme Gelişim Programının Coğrafya Öğretmen Adaylarının Yeterlik Algısı Üzerine Etkisi. *Marmara Coğrafya Dergisi, (35),* 21-39.

Taşpınar-Cengiz, D., & İhtiyaroğlu, F. (2012). 2006-2011 Yılları Arasında Üniversite Giriş Sınavındaki Sistem Değişikliklerinin Üniversiteye Öğrenci Yerleştirmedeki Etkisinin İllere Göre Çok Boyutlu Ölçekleme Analizi İle İncelenmesi. *Trakya Üniversitesi Sosyal Bilimler Dergisi, (14) 1*, 319-336.

Tekin, H. (2010). Eğitimde ölçme ve değerlendirme (20. baskı). Ankara: Yargı Yayınları.

Türker, A., & Sözcü, U. (2021). Üniversite giriş sınavlarındaki coğrafya sorularının coğrafi becerilere göre dağılımı. *OPUS–Uluslararası Toplum Araştırmaları Dergisi, 17(35),* 1875-1894. DOI: 10.26466/opus.827816.

Yeşil, R. (2017). Nitel ve Nicel Araştırma Yöntemleri. Ed: R. Kıncal içinde, *Bilimsel Araştırma Yöntemleri (5.baskı).* Ankara: Nobel Akademik Yayıncılık.

Yıldırım, A., & Şimşek, H. (2013). *Sosyal Bilimlerde Nitel Araştırma Yöntemleri (9.Baskı).* Ankara: Seçkin Yayıncılık.

Yin, R. K. (2015). *Qualitative Research from Start to Finish (Second Edition).* Guilford Publication.

KAYNAKÇA

Adair, J. ve Adair, T. (1993) *Zaman Yönetimi.* Çev.: Bengi Güngör, Ankara: Öteki Yayınları.

Akgemci, T., Çelik, A., Aydoğan E. ve Akatay, A. (2003), *Zaman Yönetimi ve Yönetsel Zamanda Etkinlik,* Ankara: Gazi Kitabevi.

Allan, J. (1999) *Takımınızın Yeteneklerini Geliştirmede Zaman Yönetimi.* Çev.: Mehmet Zaman, İstanbul: Hayat Yayınları.

Ardahan, F. (1998), "Toplam Kalite Düşüncesi İle Zaman Yönetimi", *Standart Dergisi***,** Yıl:37, Sayı: 437, Mayıs, ss. 56-60.

Arkış, N. (1996), "Zaman Yönetimi ve Standartlaştırılmasına Yönelik Çabalara İlişkin Bazı Düşünceler", *Standart Dergisi.* Yıl:35, Zaman- Kalite- Çevre Yönetimi Özel Sayısı, Ekim, ss. 43-46.

Baltaş, A. ve Baltaş, Z. (1988) *Stres ve Başa Çıkma Yolları.* 6. baskı, İstanbul: Remzi Kitabevi.

Baykal, O. (1991), "Zamana Uyum", *Kalkınmada Anahtar Verimlilik Dergisi.* Yıl:3, sayı:29, Mayıs, ss.10.

Can, H. (1991) *Organizasyon ve Yönetim***.** Ankara: Adım Yayıncılık.

Drucker, P. F. (1992) *Etkin Yöneticilik.* Çev.: Ahmet Özden, Nuray Tunalı, İstanbul: Eti Kitapları.

Erbeşler, A. (1987), *İşgücünün Zaman Kullanımı ve İş Verimliliğini Etkileyen Sosyo- Ekonomik Faktörler.* Ankara: Milli Prodüktivite Merkezi Yayınları: 350**.**

Erdem, R. ve Kaya, S. (1998), "Zaman Yönetimi", *Çağdaş Yerel Yönetimler.* Cilt: 7, Sayı:2, Nisan, ss.99-120.

Erdul, G. (2005) *Üniversite Öğrencilerinin Zaman Yönetimi Becerileri ile Kaygı Düzeyleri Arasındaki İlişki.* Bursa: Uludağ Üniversitesi Sosyal Bilimler Enstitüsü Yayımlanmamış Yüksek Lisans Tezi.

Eroğlu, F. ve Bayrak, S. (1994), "Örgüt Faaliyetleri Açısından Zaman Yönetimi", *Atatürk Üniversitesi İktisadi ve İdari Bilimler Fakültesi Dergisi.* Cilt:10, Sayı: 3-4, ss. 255-270.

Karabulut, S. (1996), *Yönetimde Üç Boyut: Zaman- Toplantı- Stres Yönetimi.* İstanbul: Araştırma Koordinasyon Merkezi Yayınları.

Karakoç, N. (1999), "Toplam Kalite Yönetimi ve Yönetsel Zaman", *Süleyman Demirel Üniversitesi İktisadi ve İdari Bilimler Fakültesi Dergisi.* Sayı:4 (Güz), ss.97-100.

Kırca, Ü. (1996), "Zaman Yönetimi", *Standart Dergisi.* Yıl:35, Zaman- Kalite- Çevre Özel Sayısı, ss. 39.

Mackenzie, R. A. (1987), *Zaman Tuzağı.* İstanbul: İlgi Yayıncılık.

Öktem, M. K. (1993), "Zaman Yönetimi: Örgütsel etkililiği Artırmada Zaman Faktöründen Yararlanılması", *Amme İdaresi Dergisi.* Cilt:26, Sayı:1, Mart, ss.217-237.

Ölçer, F. (1999), "Verimli Zaman Kullanımının Etmenleri", *Amme İdaresi Dergisi.* Cilt 32, Sayı: 3, Eylül, ss. 129-148.

Smith, H. W. (1998) *Hayatı ve Zamanı Yönetmenin On Doğal Yasası.* Çev.: Adalet Çelbiş, İstanbul: Sistem Yayıncılık.

Uğur, A. (2000), "Çalışma Hayatında Zaman Yönetimi", *Kalkınmada Anahtar Verimlilik Dergisi.* Yıl:12, sayı:143, Mayıs, ss.10.

Yılmaz, A. ve Aslan, S. (2002), "Örgütsel Zaman Yönetimi", *Cumhuriyet Üniversitesi İktisadi ve İdari Bilimler Dergisi.* Cilt: 3, Sayı: 1, ss.25- 45.

Editör:
Dr. Öğr. Üyesi Kaya Ağın

Sosyal Beşeri ve İdari Bilimler

Alanında Uluslararası Araştırmalar XVIII

EĞİTİM
yayınevi

SOSYAL BEŞERİ VE İDARİ BİLİMLER ALANINDA ULUSLARARASI ARAŞTIRMALAR XVIII

Editör: Dr. Öğr. Üyesi Kaya Ağın

Genel Yayın Yönetmeni: Yusuf Ziya Aydoğan (yza@egitimyayinevi.com)
Genel Yayın Koordinatörü: Yusuf Yavuz (yusufyavuz@egitimyayinevi.com)
Sayfa Tasarımı: Eğitim Yayınevi Grafik Birimi
Kapak Tasarımı: Eğitim Yayınevi Grafik Birimi

T.C. Kültür ve Turizm Bakanlığı
Yayıncı Sertifika No: 47830

ISBN: 978-625-6382-14-5
1. Baskı, Kasım 2022

Baskı Cilt
Uzun Dijital Matbaacılık
İstanbul Cad. İstanbul Çarşısı No: 48/48 - 49 İskitler 06070 / Ankara
Matbaa Sertifika No: 47865

Kütüphane Kimlik Kartı

SOSYAL BEŞERİ VE İDARİ BİLİMLER ALANINDA ULUSLARARASI ARAŞTIRMALAR XVIII
Editör: Dr. Öğr. Üyesi Kaya Ağın
870 s., 165x240 mm
Kaynakça var, dizin yok.
ISBN: 978-625-6382-14-5

Copyright © Bu kitabın Türkiye'deki her türlü yayın hakkı Eğitim Yayınevi'ne aittir. Bütün hakları saklıdır. Kitabın tamamı veya bir kısmı 5846 sayılı yasanın hükümlerine göre kitabı yayımlayan firmanın ve yazarlarının önceden izni olmadan elektronik/mekanik yolla, fotokopi yoluyla ya da herhangi bir kayıt sistemi ile çoğaltılamaz, yayımlanamaz.

EĞİTİM
yayınevi
Yayınevi Türkiye Ofis: İstanbul: Eğitim Yayınevi Tic. Ltd. Şti., Atakent mah. Yasemen sok. No: 4/B, Ümraniye, İstanbul, Türkiye

Konya: Eğitim Yayınevi Tic. Ltd. Şti., Fevzi Çakmak Mah. 10721 Sok. B Blok, No: 16/B, Safakent, Karatay, Konya, Türkiye
+90 332 351 92 85, +90 533 151 50 42, 0 332 502 50 42
bilgi@egitimyayinevi.com

Yayınevi Amerika Ofis: New York: Egitim Publishing Group, Inc.
P.O. Box 768/Armonk, New York, 10504-0768, United States of America
americaoffice@egitimyayinevi.com

Lojistik ve Sevkiyat Merkezi: Kitapmatik Lojistik ve Sevkiyat Merkezi, Fevzi Çakmak Mah. 10721 Sok. B Blok, No: 16/B, Safakent, Karatay, Konya, Türkiye
sevkiyat@egitimyayinevi.com

Kitabevi Şubesi: Eğitim Kitabevi, Şükran mah. Rampalı 121, Meram, Konya, Türkiye
+90 332 499 90 00
bilgi@egitimkitabevi.com

İnternet Satış: www.kitapmatik.com.tr
+90 537 512 43 00
bilgi@kitapmatik.com.tr

ilk okuyan siz olun
kitapmatik
İnternetteki kitapçınız

KAYNAKÇA

Akkaya, B. (2012). Türkiye'nin NATO Üyeliği ve Kore Savaşı. *Akademik Bakış Dergisi*, 28 (1), 1-20.

Armaoğlu, F. (2019). *20. Yüzyıl Siyasî Tarihi 1914- 1995*. Ankara: Alkım Yayınları.

Aslantürk, O. ve Tunç E. (2018a). Türkiye'de Yabancıların Çalışma İzinleri: Suriyeliler Örneği, *Akademik Ombudsman*, 5(9), 141-181.

Aslantürk, O. ve Tunç E. (2018b). Yabancıların Türkiye'de Kayıtdışı İstihdamı, *Aksaray Üniversitesi İktisadi Ve İdari Bilimler Fakültesi Dergisi*, 10(4), 13-20.

Aybet, G. (2016). NATO'nun Suriye Stratejisi. Içinde H. B. Yalçın, ve B. Duran (Editör), *Küresel ve Bölgesel Aktörlerin Suriye Stratejileri* (s. 82-94). Ankara: Seta Yayınları.

Balcı, A. (2017). *Türk Dış Politikası*. İstanbul: Alfa Yayınları.

Bilge-Criss, N. (2012). Türkiye-NATO İttifakının Tarihsel Boyutu. *Uluslararası İlişkiler*, 9(34), 1-28.

Blight, J. G., Nye, J. S., ve Welch, D. A. (1987). The Cuban Missile Crisis Revisited. *Foreign Affairs*, 66(1), 170-188.

Bölme, S. M. (2012). Soğuk Savaş'ta NATO-ABD-Türkiye Üçgeninde Askeri Üsler: Süreklilik Ve Değişim. *Uluslararası İlişkiler*, 34(9), 51-71.

Davis, P. K. (1982). *Observations On The Rapid Deployment Joint Task Force: Origins, Directions, And Missions.* Cincinnati: The Rand Corporation.

Doğan, N. (2003). NATO'nun Örgütsel Değişimi1949-1999: Kuzey Atlantik İttifakından Avrupa-Atlantik Güvenlik Örgütüne. *Ankara Üniversitesi SBF Dergisi*, 60(3), 69-109.

Eşel, G. (2017). Darbeler Arasında (1960 - 1980) NATO Türkiye İlişkileri. *The Journal of Academic Social Science Studies*, 56(3), 409-416.

Güler, Y. (2004). Kuzey Kıbrıs Türk Cumhuriyeti'nin Kuruluşuna Kadar Kıbrıs Meselesi. *G.Ü. Kırşehir Eğitim Fakültesi Dergisi*, 5(1), 101-112.

Karadağ, H. (2019). NATO, Balkanlar ve Türkiye. *Güvenlik Yazıları*, 9(1), 1-9.

Kibaroğlu, M. (2018). Turkiye'nin S-400 Macerasinin 4 Yüzü. *Yörünge,* 3(1), 40-45.

Koçer, G. (2006). Türkiye'nin Barışı Destekleme Harekatlarına Katkısı. *Uluslararası İlişkiler*, 11(3), 47-70.

Koçer, G. (2009). Türkiye'nin Balkanlara Dönüşü: Barışı Destekleme Harekatları. Uluslararası Balkanlarda Tarih Kongresi (303-319). Priştine: 10-16 Mayıs.

Korkmaz, G. (2016). ABD'nin Afganistan ve Irak Müdahaleleri Sırasında Türkiye'nin Tutumunun ABD Medyasında Ele Alınışı. *Hacettepe Üniversitesi İktisadi ve İdari Bilimler Fakültesi Dergisi*, 34(2), 25-52.

Öcal, M. (2017). Soğuk Savaş'tan Bir Kesit: Yapısal Değişiklikler ve Bloklar Arası İlişkiler (1960-1991). *Siyaset, Ekonomi ve Yönetim Araştırmaları Dergisi*, 5(2), 165-185.

Oğuzlu, T. (2012). NATO ve Türkiye: Dönüşen İttifakın Sorgulayan Üyesi. *Uluslararası İlişkiler,* 9(34), 99-124.

Önal, T., ve Özdağ, A. (2016). Körfez Savaşı ve Türk Dış Politikasına Etkileri. *International Periodical for the Languages, Literature and History of Turkish or Turkic*, 11(16), 53-70.

Oran, B. (2001a). *Türk Dış Politikası I*. İstanbul: İletişim Yayıncılık.

Oran, B. (2001b). *Türk Dış Politikası II*. İstanbul: İletişim Yayınları.

Oran, B. (2013). *Türk Dış Politikası III*. İstanbul: İletişim Yayıncılık.

Özalp, M. (2018). Fayda ve Zararlar: Çıkmakla Kalmak Arasında Türkiye-NATO İlişkileri. *Bilecik Şeyh Edebali Üniversitesi Sosyal Bilimler Enstitüsü Dergisi*, 3(2), 404-421.

Özcan, Y. (2012). Turkey As a NATO Partner: Reality vs Rhetoric. *Turkish Policy Quaterly,* 10(3), 104-112.

Pazarcı, H. (1985). *Doğu Ege Adalarının Askerden Arınmış Statüsü*. Ankara: Ankara Üniversitesi Siyasal Bilgiler Yayınları.

Pehlivanoğlu, A. Ö. (2003). *Küba krizi ve nükleer savaş eşiğindeTürkiye*. İstanbul: Kastaş Yayınevi.

Purtaş, F. (2005). Soğuk Savaş Sonrası NATO'nun Dönüşümü ve Genişlemesi Çerçevesinde Türk Amerikan Askeri İlişkileri. *Güvenlik Stratejileri Dergisi*, 1(2), 0-30.

Şahingöz B. ve Tütüncü A. (2017), Türkiye ve Yunanistan Arasında Silahlanma Yarışı Var Mı?, *Ekonomi Bilimleri Dergisi*, 9(2), 1-14.

Sander, O. (2000). *Siyasi Tarih 2*. İstanbul: İmge Basım Evi.

Sever, A. (1997). Yeni Bulgular Işığında1962 Küba Krizi ve Türkiye. *Ankara Üniversitesi SBF Dergisi*, 52(1), 1-20.

Sönmezoğlu, F. (1995). *ABD'nin Türkiye Politikası (1964-1980).* İstanbul: Der Yayınları.

Tunçkanat, H. (2001). *İkili Anlaşmaların İçyüzü*. İstanbul: İstanbul Kaynak Yayınları.

Tütüncü A. ve Şahingöz B. (2020), Arms Race Between Turkey and Greece: Time-Varying Causality Analysis, *Sosyoekonomi*, 28(45), 25-36.

URL-1: http://www.nato.int/cps/en/natohq/topics_48815.html (E.T: 10.01.2021).

URL-2: https://tr.euronews.com/2019/10/10/turkiye-nin-suriye-operasyonuna-dunya-nasil-tepki-verdi (E.T: 12.02.2021).

Yiğittepe, L. (2017). NATO'nun Güvenlik Algılaması ve Türkiye Tartışmaları. *International Journal of Academic Value Studies,* 3(9), 344-359.

KAYNAKÇA

Açar, S. (2008). Avrupa Birliği ve Türkiye'de Tütün Politikaları. Yüksek Lisans Tezi. Ankara: Türkiye ve Ortadoğu Amme İdaresi.

Aktan, C. C. (2010). Özelleştirme Uygulamalarında Ortaya Çıkabilecek Başlıca Sorunlar. *Sosyal ve Beşeri Bilimler Dergisi*, 2(2), 124-137.

Alıcı, S. (2010). Tütün Tarımı ve Endüstrisine Serbest Piyasa Uygulamalarının Etkileri. Yüksek Lisans Tezi. Tokat: Gaziosmanpaşa Üniversitesi.

Anonim, (2009). Tütün ve Alkol Piyasası Düzenleme Kurumu. Türkiye Tütün Piyasası İstatistik Verileri. Ankara. www.tapdk.gov.tr (E.T.: 25.09.2022).

Bağımsız Dergisi, (2009). Tekel'in Özelleştirilmesinin Düşündürdükleri. https://www.zmo.org.tr/genel/bizden_detay.php?kod=11735&tipi=24&sube=3 (E.T..: 25.10.2022).

Bozkurt, H. (2007). Türk Tütün Sektörünün Gelişimi ve İhracat Pazarlaması.. Yüksek Lisans Tezi. İstanbul: İstanbul Ticaret Üniversitesi.

Ceylan, Ç. D. (1995). Türkiye'de Tütün Politikasının Tarihsel Gelişimi. Doktora Tezi. Ankara: Ankara Üniversitesi.

Demirbaş, M., & Türkoğlu, M. (2002). Kamu İktisadi Teşebbüslerinin Özelleştirilmesi. *Süleyman Demirel Üniversitesi İktisadi ve İdari Bilimler Fakültesi*, 7(1), 241-264.

Doğruel, F. ve Doğruel, A. S. (2000). Osmanlıdan Günümüze Tekel. Tekel Genel Müdürlüğü Yayınları, İstanbul. 398 s.

DPT, (2000). Tütün ve Tütün Mamulleri Sanayi Özel İhtisas Komisyon Raporu, Sekizinci Beş Yıllık Kalkınma Planı Ankara 2000 DPT: 2523.ÖDK:539.

Esengün, K. ve Sayılı, M. (1996). Türkiye'de 1986 Yılından Sonra Tütünde Uygulanan Alım Sistemlerinin Karadeniz Bölgesi Tütüncülüğüne Yaptığı Etkilerin İncelenmesi. Türkiye 2. Tarım Kongresi. 2, 122-132, Adana.

Ersan, A., (2004). Tütün Sektör Profili, İstanbul Ticaret Odası Etüt ve Araştırma Şubesi.

FAO, (2012). Türkiye Tütün Üretim Durumu, , http://www.fao.org (E. T.: Ekim 2022).

FAO, (2013). Birleşmiş Milletler Gıda ve Tarım Örgütü. Tarım İstatistikleri, http://faostat.fao.org/ (Erişim: Kasım 2022).

Güler, S. (1995). Türkiye'de Tütün Üretim Fazlası Sorunu ve Çözüm Yolları. *Verimlilik Dergisi*, Milli Prodüktivite Merkezi. 3, 97-210.

Gümüş, A.H. (2001). Türkiye'de ve Özellikle Doğu ve Güneydoğu Anadolu Bölgelerinde Tütüne Yönelik Politikalar Üzerin Bir Değerlendirme. Türkiye Ziraat Odaları Birliği, 122s, Yayın No: 221. Ankara.

Gümüş, A. H. (2009). Türkiye'de Tütün Politikaları, Pazarlama Sorunları ve Çözüm Önerileri. Tütün Eksperleri Derneği Yayını. İzmir, 148s.

Karakaş, D. G. (2014). Türkiye Tütün Sektöründe Piyasa-Yönelimli Dönüşüm. *Türk Toraks Dergisi*, 15, 71-91.

Oğuztürk, B. S., & Gülcü, Y. (2012). Türkiye'de Sigara Tüketimini Etkileyen Faktörlerin Analizi. *Uluslararası Alanya İşletme Fakültesi Dergisi*, 4(2), 99-105.

Özavcı, Ö. (2007). Cumhuriyet'ten Günümüze Türkiye Tütün Ekonomisi ve Politikaları: AB Ülkeleri İle Bir Karşılaştırma. Yüksek Lisans Tezi. Eskişehir: Osmangazi Üniversitesi.

Özerin, G., & Işın, F., (1999). Ege Bölgesinde Tütün Yerine Geçebilecek Olanaklar Üzerine Bir Araştırma. Türkiye Ziraat Odaları Birliği, Ankara.

Sapan, H., (1997). Türk Tütününde Fiyatlandırma Politikası. Yüksek Lisans Tezi. Edirne: Trakya Üniversitesi.

Saraçoğlu S., & Öztürk F. (2020). Türkiye'de Tütün Kontrol Politikaları ve Tütün Tüketimi Üzerine Bir Değerlendirme. *Politik Ekonomik Kuram*, Cilt 4(1), 20-44.

Semerci, A. (1994). Erbaa İlçesindeki Tarım İşletmelerinde Tütün Yetiştiriciliğinin Ekonomik Önemi ve Sorunları Üzerine Bir Araştırma. Yüksek Lisans Tezi. Tokat: Gazi Osmanpaşa Üniversitesi.

Tanrıverdi, H. (1987). Türk Tütüncülüğünün Yabancı Tütün ve Sektöre Açılmasıyla Türk tütüncülüğü ve Geleceğine ilişkin Tütün Politikası. Yüksek Lisans Tezi, İstanbul: İstanbul Üniversitesi.

Tanrıverdi, H. (1990). Türk Tütün Politikasının Avrupa Topluluğu Ortak Tütün Politikasıyla Bütünleşmesi. Doktora Tezi. İstanbul: İstanbul Üniversitesi.

Tekel, (2003). Tekel Gerçeği, Tek Gıda-İş Sendikası, İstanbul.

T.E.D.B, (2001). Tütün Platformu, 23 Nolu Bildiri, Tütün Eksperleri Derneği, Sayı: 54 Mayıs-Haziran-Temmuz 2001.

Topçu, T. (2003). Tütün Ortak Piyasa Düzeni ve Türkiye'de Uygulanabilirliği. Uzmanlık Tezi, T.C. Tarım ve Köyişleri Bakanlığı Dış İlişkiler ve A.T. Koordinasyon Dairesi Başkanlığı. Ankara.

Tütün Eksperleri Derneği, TED. (2020). Tütün Raporu. http://www.tutuneksper.org.tr/files/sidebar/Tutun_Raporu_3f8e8dbgv7uo8.pdf.(E.T.: 10.10.2022).

Tütün Eksperleri Derneği (2021). Tütün Ekspresi. Erişim adresi: http://www.tutuneksper.org.tr/files/sidebar/tutun-eksperlieri-dergi-94.pdf (E.T.: 28.10. 2022).

TÜİK. (2020). Bitkisel üretim istatistikler- bitkisel üretim bir önceki yıla göre arttı. Erişim adresi: https://data.tuik.gov.tr/Bulten/Index?p=BitkiselUretim-Istatistikleri-2020-3373. (E.T.: 23.10.2022).

URL 1. Dünya Gazetesi (2009). "TEKEL'den kalan yaprak tütün işletmeleri de kapatılıyor". https://web.archive.org/web/20220923023307/https://www.dunya.com/kose-yazisi/tekel039den-kalan-yaprak-tutun-isletmeleri-de-kapatiliyor/5771. (E.T.: 23 Ekim 2022).

KAYNAKÇA

Alberola, E., Cervero, S.G., López, H. ve A. Ubide (2002), "Quo Vadis Euro?", *European Journal of Finance*, 8, 352–370.

Alper, C.E. ve Sağlam, İ. (1999), "The Equilibrium Real Exchange Rate: Evidence from Turkey", *Munich Personal RePEc Archive*, Working Paper No. 1924.

Atasoy, D. ve Saxena S.C., (2006), "Misaligned? Overvalued? The Untold Story of the Turkish Lira", *Emerging Markets Finance and Trade*, 42, 29–45.

Clark, P., MacDonald, R. (1998). Exchange rates and economic fundamentals: a methodological comparison of BEERs and FEERs. *IMF working paper* 67

Doroodian, K., Jung, C. ve Yücel A., (2002), "Estimating the Equilibrium Real Exchange Rate: The Case of Turkey", *Applied Economics*, 14, 1807–1812.

Edwards, S. (1988). "Real and Monetary Determinants of Real Exchange Behavior: Theory and Evidence from Developing Countries." *Journal of Development Economics*, 29: 311 – 341.

Gerek, S., ve Karabacak, M. (2017). Davranışsal Denge Döviz Kuru Yaklaşımı ile Reel Döviz Kurlarının Yanlış Dengelenmesinin Ölçülmesi: Türkiye Örneği. *Eskişehir Osmangazi Üniversitesi İktisadi ve İdari Bilimler Dergisi*, *12*(2), 95-112.

Jongwanich, J. (2008). "Real Exchange Rate Overvaluation and Currency Crisis: Evidence from Thailand." *Applied Economics*, Vol. 40, No. 3, 373–82

Kinkyo, T. (2008). "Disorderly Adjustments to the Misalignments in the Korean Won." *Cambridge Journal of Economics*, No. 32, 111–124.

Komaludin, A. (2009). "Determinant Factors of Real Exchange Rates: The Behavioral Equilibrium Exchange Rates Model(The BEER)", *Jurnal Ekonomi Dan Bisnis*, Vol. 15, No. 1

MacDonald, R. (2002), "Modelling the Long-Run Real Effective Exchange Rate of the New Zealand Dollar", *Australian Economic Papers*, 41, 519–537.

MacDonald, R. (2004), "The Long-Run Real Effective Exchange Rate of Singapore: A Behavioural Approach", Monetary Authority of Singapore, Staff Paper No. 36.

Nilsson, K. (2004), "Do Fundamentals Explain the Behaviour of the Swedish Real Effective Exchange Rate?", *Scandinavian Journal of Economics*, 106, 603–622.

Oomes, N. (2005), "Maintaining Competitiveness under Equilibrium Real Appreciation: The Case of Slovakia", *Economic Systems*, 29, 187–204.

Paiva, C. (2006), "External Adjustment and Equilibrium Exchange Rate in Brazil", International Monetary Fund, Working Paper No. 06/221.

Pesaran, M. H., Shin, Y. ve Smith, R. J. (2001), "Bounds Testing Approaches to The Analysis of Level Relationships", *Journal of Applied Econometrics*, Vol.16: 289–326.

Phillips, P., ve Hansen, B. (1990). "Statistical Inference in Instrumental Variables Regression with I(1) Processes" *Review of Economic Studies*, 57, s.99–125.

Reynard, S. (2008), "What Drives the Swiss Franc", *Swiss National Bank*, Working Paper No. 2008/14.

Rubaszek, M. (2004), "A Model of Balance of Payments Equilibrium Exchange Rate: Application to the Zloty", *Eastern European Economics*, 42, 5–22.

Serven, L. ve Solimano A. (1991). An empirical Macroeconomic model for Policy Design: The case of Chile. *Research Policy Series* No. 709, Washington DC, World Bank.

Toulaboe, D. (2006), "Real Exchange Rate Misalignment and Economic Growth in Developing Countries", *Southwestern Economic Review*, 33, 57–72.

Vural, B. M. T. (2019). Determinants of Turkish real effective exchange rates. *The Quarterly Review of Economics and Finance*, *73*, 151-158.

Yılmaz, K. Ç. (2019). *Beer Yaklaşımıyla Denge Döviz Kurundan Sapma Türkiye ve Bircs Ülkeleri Analizi*. Eğitim Yayınevi.

KAYNAKÇA

Akça, F. & Taş, B. (2012). Ödemiş Şehrinde Mala Karşı İşlenen Suçların Coğrafi Analizi. *TÜCAUM VII. Coğrafya Sempozyumu Bildirileri,* s. 120-123.

Akça, F. (2014). *Ödemiş Şehrinde Suçların Coğrafi Analizi*. (Yayımlanmamış Yüksek Lisans Tezi). Afyon Kocatepe Üniversitesi Sosyal Bilimler Enstitüsü, Afyonkarahisar.

Aksak, P. (2009). *Çanakkale Kentinde Suçun Coğrafyası*. (Yayımlanmamış Yüksek Lisans Tezi). Onsekiz Mart Üniversitesi, Sosyal Bilimler Enstitüsü, Çanakkale.

Aksak, P. & Çalışkan, V. (2010). Çanakkale Kentinde Mala Karşı İşlenen Suçların Coğrafi Dağılış Özelliklerinin İncelenmesi. *Marmara Coğrafya Dergisi, 22*, 245-275.

Aliağaoğlu, A. & Alaeddinoğlu, F. (2005). Erzurum Şehrinde Mala Karşı İşlenen Suçlar Coğrafi Bir Yaklaşım. *Polis Bilimleri Dergisi, 7*(1), 17-41.

Aliağaoğlu, A. (2007). *Balıkesir Şehrinde Suçlar Coğrafi Bir Yaklaşım*. Detay Yayıncılık.

Aliağaoğlu, A. & Çildam, Y. (2008). Bandırma Şehrinde Suçlar (2006-2008): Coğrafi Bir Yaklaşım. *Balıkesir University The Journal of Social Sciences Institute*, *19*(35), 19-53.

Aliağaoğlu, A. & Çildam, S. Y. (2016). Bandırma şehrinde suçlar (2006-2008): Coğrafi bir yaklaşım. *Balıkesir Üniversitesi Sosyal Bilimler Enstitüsü Dergisi*, *19*(35), 19-53.

Atış, E. & Ünsal, H. (2020). Suç ve Mekân İlişkisine Coğrafi Bir Yaklaşım: Taşköprü Şehri (Kastamonu) Örneği. *Doğu Coğrafya Dergisi, 25*(43). 49-72.

Atik, Ç. (2014). *Burdur İli Merkez İlçesi Kırsalında İşlenen Asayiş Suçları.* (Yayımlanmamış Yüksek Lisans Tezi). Süleyman Demirel Üniversitesi Sosyal Bilimler Enstitüsü, Isparta.

Aygün, K. (1998). *Bilecik Şehir Coğrafyası*. (Yayımlanmamış Yüksek Lisans Tezi). Marmara Üniversitesi, Sosyal Bilimler Enstitüsü, İstanbul.

Belibağlı, Y. (2008). *Gaziantep Şehrinde Suçların Coğrafi Bilgi Sistemleri ile Haritalanması ve Analizi.* (Yayımlanmamış Yüksek Lisans Tezi). Kahramanmaraş Sütçü İmam Üniversitesi, Sosyal Bilimler Enstitüsü, Kahramanmaraş.

Bilecik İl Jandarma Komutanlığı (2020). Asayiş Şube Şube Müdürlüğü Verileri (2010-2019).

Bilecik İl Özel İdaresi (2007). Bilecik İl Bütünü Çevre Düzeni Planı Verileri.

Bilecik Orman İşletme Müdürlüğü (2020). İşletme Şefliği Verileri.

Bilecik Tarım ve Orman İl Müdürlüğü Resmi İnternet Sitesi (2015-2019). *Brifingler* [Erişim: 11.05.2015, 25.11.2019, www.bilecik.tarimorman.gov.tr]

Bilecik Valiliği (2015-2021). *Merkez İlçe Nüfus Müdürlüğü Verileri.* [Erişim:14.04.2015, 10.03.2018, www.bilecik.gov.tr]

Bursa, Eskişehir, Bilecik Kalkınma Ajansı (BEBKA) (2012g). İnhisar İlçe Raporu. [Erişim: 11.11.2018, https://www.bebka.org.tr]

Bursa, Eskişehir, Bilecik Kalkınma Ajansı (BEBKA) (2015). *(2014-2023) Mevcut Durum Analizi, Bölge Planı.* [Erişim: 11.11.2018, https://www.bebka.org.tr]

Çildam, S. (2011). *Bandırma Şehrinde İşlenen Suçlar (2006-2008): Coğrafi Bir Yaklaşım*. (Yayımlanmamış Yüksek Lisans Tezi). Balıkesir Üniversitesi Sosyal Bilimler Enstitüsü, Balıkesir.

Çildam, S. Y. (2019). Siirt şehrinde kişilere karşı işlenen suçların coğrafi analizi. Türk Coğrafya Dergisi, (73), 41-51.

Dönmezer, S. (1994). *Kriminoloji.* Beta Basın Yayım Dağıtım A.Ş.

Göksu, E. (2003). *1929 Dünya Ekonomik Buhranı yıllarında İzmir ve Suç Coğrafyası*. İzmir Büyükşehir Belediyesi Kent Kitaplığı, No.39:İzmir.

Guerry, A.M. (1833). Essai sur la Statistique Morale de la France, Paris.

Gürbüz, M. & Karabulut, M. (2007). Adana Beş Ocak Polis Karakolu Sorumluluk Bölgesinde Çocuk Suçlarının Coğrafi Bilgi Sistemleri ile Haritalandırılması ve Analizi. Ç.Ü. Sosyal Bilimler Dergisi, 16(1), 331-346.

Gürbüz, M., Karabulut, M. & Temir, Ö. (2013). Kayseri'de Oto ve Otodan Hırsızlık Suçlarının CBS ile Haritalandırılması ve Analizi. *Kahramanmaraş Sütçü İmam Üniversitesi Sosyal Bilimler Dergisi, 10*(1), 23-47.

Hepdeniz, K., Polat, S., Tokdemir, E. (2015). Bucak İlçesi'nde (Burdur) Meydana Gelen Suçların Coğrafi Bilgi Sistemleri ile İncelenmesi. *Mehmet Akif Ersoy Üniversitesi Fen Bilimleri Enstitüsü Dergisi, 6*(1), 1-5.

Karadeniz, V. (2020). Erzincan Kentinde Kişiye Karşı İşlenen Suçların Mekânsal Analizi (2017*). The Journal of Academic Social Science Studies, 13*(80). 447-468.

Karakaş, E., Arslan, H. & Karadoğan, S. (2003). CBS Ortamında Suç Haritalama Teknikleri, *1. Polis Bilişim Sempozyumu, Ankara: Emniyet Genel Müdürlüğü Bilgi İşlem Dairesi Başkanlığı,* s. 123-127.

Karakaş, E. (2004). Elazığ Şehrinde Hırsızlık Suç Dağılışı ve Özellikleri. *Fırat Üniversitesi Sosyal Bilimler Dergisi, 14*(1), 19-37.

Karakaş, E. (2005a). Uygulamalı Coğrafyada Suç Haritaları I: Veri Kaynakları. *Fırat Üniversitesi Sosyal Bilimler Dergisi, 15*(1), 57-69.

Karakaş, E. (2005b). Uygulamalı Coğrafyada Suç Haritaları II: Suç Harita Tipleri. *Fırat Üniversitesi Sosyal Bilimler Dergisi, 15*(2), 31-50.

Karakaş, E. (2006). Elazığ Şehrinde Suçların Dağılışı ve Özellikleri. *Erzurum Doğu Coğrafya Dergisi, 15*, 83-111.

Karakaş, E. (2009). Suç Coğrafyası Çalışmalarında Veri Kaynakları. *Fırat Üniversitesi Sosyal Bilimler Dergisi*; *19*(2), 25-41.

Karakaş, E. & Sarıtarla, İ.H. (2016). Bilecik Kırsalında Zamana Göre Değişen Suçlara Coğrafi Bir Bakış: Hırsızlık, *Nature Sciences (NWSANS) Dergisi, 11*(2). 1-13.

Karakaş, E. & Sarıtarla, İ.H. (2022). Bilecik ili kırsalında suç olaylarının zaman ve mekana göre dağılımı (2010-2019), *Uludağ Üniversitesi Sosyal Bilimler Dergisi, 23(43)*, 743-784.

Özçelik, Ö. (2006). *Balıkesir Merkez İlçesinin Suç Haritası*. (Yayınlanmamış Yüksek Lisans Tezi). Balıkesir Üniversitesi, Sosyal Bilimler Enstitüsü, Balıkesir.

Özgür, E.M. (1990). *Bilecik Coğrafyası.* (Yayınlanmamış Doktora Tezi). Ankara Üniversitesi Sosyal Bilimler Enstitüsü, Ankara.

Quetelet, M.A. (1842). *A Treatise on Man.* Edinburgh: William and Robert Chamber.

Sargın, S. & Temurçin K. (2011). *Türkiye'nin Suç Coğrafyası*. Polis Akademisi Yayınları.

Sarıtarla, İ.H. (2016). *Bilecik Merkez İlçe Kırsalında Suç (2010-2014) ve Suçların Dağılışı*. (Yayınlanmamış Yüksek Lisans Tezi). Bilecik Şeyh Edebali Üniversitesi Sosyal Bilimler Enstitüsü, Bilecik.

Seyhan, K. (2002). *Polislik ve Suçun Önlenmesi. Editör. Hasan Hüseyin Çevik, Turkut Göksu, Türkiye de Devlet Toplum ve Polis*. Seçkin Yayınları.

Günal, V. & Şahinalp, S.M., (2009). Şanlıurfa şehrimde hırsızlık suçlarının mekânsal analizi. Polis Bilimleri Dergisi, 11 (1), 100-147.

Temurçin K. & Yakar M. (2013). Türkiye Kırsalında Suçlar ve Suçların Türlerine Göre Dağılışı. *Uluslararası Sosyal Araştırmalar Dergisi, 6*(28), 6-28.

Temurçin, K. (2018). Suç Coğrafyası: Göreli Kavramsallaştırmadan Mekânsal Yorumlamaya. N. Özgen (Ed.). *Sosyal Coğrafya içinde, 419-447*. Pegem Akademi Yayıncılık.

TÜİK (2016-2021). Nüfus Göstergeleri, [Erişim: 03.03.2016, 12.10.2018, 11.10.2020, 10.3.2021, www.tuik.gov.tr]

Uğur, A. (2013). Denizli Şehrinde Mala Karşı İşlenen Suçların Mekânsal Analizi, Pamukkale Üniversitesi. *Polis Bilimleri Dergisi*, *15*(2), 1-37.

Uzun A. & Aliağaoğlu, A. (2009). Tokat Şehrinde Mala Karşı Suçlar. *Uluslararası Sosyal Araştırmalar Dergisi, 8*(2). 430-444.

Uluç, A. (2019). *Orta İlçesi Kırsalında Kişiye Karşı İşlenen Suçların Coğrafi Analizi*. (Yayımlanmamış Yüksek Lisans Tezi). Karatekin Üniversitesi, Sosyal Bilimler Enstitüsü, Çankırı.

Yılmaz, A. & Günay Ergün, S. (2004). Şehir Güvenliği, Coğrafya ve CBS (Samsun Örneği). *Ege Üniversitesi Coğrafya Bölümü Sempozyumları III*. s. 323-327.

Yılmaz, A. & Günay Ergün, S. (2006). Türkiye'de Şehir Asayiş Suçları: Dağılış ve Başlıca Özellikleri. *Milli Eğitim Bakanlığı Eğitim ve Sosyal Bilimler Dergisi*, *35*(170), 230-249.

Yıltırak, L. (2010). *Balıkesir İli Kırsalında Kişilere ve Mal Varlığına Karşı İşlenen Suçlar (2004-2008): Coğrafi Bir Yaklaşım*. (Yayımlanmamış Yüksek Lisans Tezi). Balıkesir Üniversitesi Sosyal Bilimler Enstitüsü, Balıkesir.

Kaynakça

Başvekil, dün Dulles ile üç saat görüştü. (1953, Mayıs 27). *Milliyet*, s. 1.

U.S., Pakistan Sign Mutual Aid Agreement . (1954, Mayıs 20). Nisan 14, 2015 tarihinde St. Petersburg Times: https://news.google.com/newspapers?nid=888&dat=19540520&id=Pc0xAAAAIBAJ&sjid=ZnoDAAAAIBAJ&pg=1557,2056615&hl=en adresinden alındı

Arap Devletleri Batıdan askeri yardım istiyor. (1955, Ocak 30). *Milliyet*, s. 1; 7.

Bağdat Elçiliğimize bomba atıldı, ölü yok. (1955, Ocak 31). *Hürriyet* , s. 1; 7.

Batılı Devletler Sovyet ithamlarını cevaplandırdı. (1955, Nisan 18). *Milliyet* , s. 7.

Birleşik Amerika Arap Devletlerini ikaz ediyor. (1955, Mart 10). *Milliyet* , s. 1; 7.

Britain Will Join Turkish-Iraqi Tie: Eden also informs commons pact will include defence treaty with baghdad. (1955, Mart 31). *The New York Times*.

Lübnan, Türk-Irak paktına dâvet edildi. (1955, Ocak 17). *Milliyet*, s. 7.

Meclis, Türk-Irak Paktını dün ittifakla tasdik etti. (1955, Şubat 27). *Milliyet*, s. 1; 7.

Mısır, yeni bir teklif daha yaptı. (1955, Ocak 27). *Milliyet*, s. 1.

Mısır'da yine Türkiye aleyhtarı şiddetli bir kampanya başladı. (1955, Mart 25). *Hürriyet*, s. 1; 5.

Pakistan, Türk-Irak Müdafaa Paktına İltihakı kabul ediyor. (1955, Nisan 5). *Hürriyet*.

Soviet Warns Iran on Pact; Call Baghdad Tie a Threat, Welles Hangen. (1955, Kasım 27). *The New York Times* , s. 1; 12.

T.B.M.M. Zabıt Ceridesi, Elli Birinci İnikat. (1955, Şubat 27). *T.B.M.M. Zabıt Ceridesi,*, s. 913 .

Turkey Sends Syria A Protest on Pact. (1955, Mart 11). *The New York Times*.

Amerikan Yardımında İndirme Yapılıyor. (1953, Aralık 29). s. 1.

Dulles and Stassen Arrive in Egypt on Near East Tour: Problems of Britain, Israel Top Ag. (1953, Mayıs 11). Nisan 14, 2015 tarihinde The Free Lance-Star: https://news.google.com/newspapers?nid=1298&dat=19530511&id=E-tNAAAAIBAJ&sjid=j4oDAAAAIBAJ&pg=4308,5019663&hl=en adresinden alındı

Dulles Urges New Middle East Policies . (1953, Haziran 2). Nisan 14, 2015 tarihinde Sarasota Herald-Tribune: https://news.google.com/newspapers?nid=1755&dat=19530602&id=G9wbAAAAIBAJ&sjid=w2QEAAAAIBAJ&pg=5742,162337&hl=en adresinden alındı

Dulles Will Visit Middle East Area . (1953, Mart 17). Nisan 14, 2015 tarihinde Free Lance-Star: https://news.google.com/newspapers?nid=9fRKRCJz75UC&dat=19530317&printsec=frontpage&hl=en adresinden alındı

Foster Dulles'ın seyahatine büyük ehemmiyet veriliyor. (1953, Mayıs 11). *Milliyet* , s. 1.

U.S. Diplomats on Middle East Tour: Will not Participate in Canal Zone Talks . (1953, Mayıs 11). Nisan 14, 2015 tarihinde The Age: https://news.google.com/newspapers?nid=1300&dat=19530511&id=3bQUAAAAIBAJ&sjid=TMMDAAAAIBAJ&pg=6997,1239002&hl=en, [Erişim Tarihi: 14 Nisan 2015] adresinden alındı

US and Pakistan in New Aid Pact. (1953, Aralık 27). Nisan 14, 2015 tarihinde The Millwaukee Journal: https://news.google.com/newspapers?nid=1499&dat=19531227&id=QL4cAAAAIBAJ&sjid=YX4EAAAAIBAJ&pg=6286,2440820&hl=en adresinden alındı

Irak Kral Naibi şehrimize geldi. (1954, Eylül 3). *Milliyet*, s. 1, 3.

Notanın akisleri. (1954, Mart 21). *Milliyet*, s. 7.

Nuri Sait Paşa bugün geliyor. (1954, Ekim 9). *Milliyet*, s. 7.

Ortadoğu Paktı hazırlanıyor. (1954, Ekim 19). *Milliyet*, s. 1,7.

Rusya hükûmetimize yeni bir nota verdi. (1954, Mart 21). *Milliyet*, s. 1 ve 7.

Türk-Mısır İttifakı için zemin hazırlandı. (1954, Kasım 1). *Milliyet*, s. 1, 7.

Türk-Pakistan dostluk anlaşması imzalandı. (1954, Şubat 20). *Milliyet*, s. 1, 7.

Türk-Pakistan dostluk Paktı dün imzalandı. (1954, Nisan 3). *Milliyet*, s. 1.

6 Suriye uçağının sınırlarımızı ihlâli üzerine Şam'a nota gönderdik. (1955, Mart 27). *Hürriyet* , s. 1; 5.

Kahire Radyosunun maksatlı neşriyatı. (1955, Şubat 25). *Milliyet*, s. 1, 7.

Londra ve Vaşington'da tefsirler. (1955 , Şubat 25). *Akşam*, s. 1.

Action, in Defiance of Egypt, Pulls Baghdad From Orbit of Arab Neutrality. (1955, Şubat 25). *The New York Times*.

Adnan Menderes'in Lübnan'da temasları. (1955, Ocak 16). *Akşam*, s. 1; 2.

Adnan Menderesin Meclisteki Nutku. (1955, Şubat 27). *Akşam*, s. 1; 2.

Altı Suriye Uçağı Hudutlarımızı geçti, Milliyet, 27 Mart 1955, s.1 ve s.7

Amerikan yardımında indirme yapılıyor, *Milliyet*, 29 Aralık 1953, s.1;7.

Ankara'da Mısır-Rus görüşmeleri hayretle karşılandı. (1955, Ocak 28). *Akşam*, s. 1; 2.

Arab Parley in Baghdad Seeking to Breach Rift. (1955, Şubat 2). *The New York Times*.

Arap Birliği Heyeti Bağdatta. (1955 Şubat 1), *Milliyet*.

Arap Devletleri Mısır ve Suriye'yi yalnız bıraktı. (1955, Mart 8). *Milliyet*, s. 1; 7.

Araplar Amerikadan silâh istiyecekler, (1955, Ocak 29). *Akşam*, s.1 ve s.2

Baghdad Powers Widen Arms Pact: Political and economic ties are included in set-up of permanent organization, Kennett Love. (1955, Kasım 23). *The New York Times* , s. 1; 3.

Bağdadda Patlayan bomba. (1955, Ocak 31). *Akşam*, s. 1.

Başvekil âni olarak uçak ile Bağdat'a hareket etti. (1955, Şubat 24). *Hürriyet*, s. 1; 7.

Beyrut görüşmeleri dün sabah başladı. (1955, Ocak 16), *Milliyet*, s.1.

Foes of Pact Scored by Turkish Premier. (1955, Ocak 15). *The New York Times*.

Halep'te aleyhimize nümayişler yapıldı, (1955, Mart 26). *Milliyet*, s.1 ve s.3

Halk Partisinin Orta-Doğu Paktı hakkındaki görüşleri. (1955, Şubat 2). *Hürriyet*, s.1

Irak ile Mısır'ın arası bir türlü bulunamıyor. (1955, Şubat 5). *Hürriyet,* .

Irak, Arap Birliği Toplantısına Katılıyor. (1955, Ocak 25). *Akşam* , s. 1.

İngiliz-Mısır anlaşması dün gece imzalandı. (20 Ekim 1954). Milliyet, s.1

İnönü hükûmetin Orta-Doğu siyasetini destekliyor, (1955, Şubat 3), Milliyet, s.1 ve s.7

Lübnan, Mısır'ın teklif ettiği yeni müdafaa paktına girmeği reddetti, (1955, Mart 8). *Hürriyet*, s.1

Menderes Mısır Başvekili Abdülnasır'a cevap verdi. (1955, Ocak 22). *Hürriyet*, s. 1.

Mısır Başvekili Abdülnasır memleketimize gelmiyecek. (1955, Ocak 21). *Hürriyet*, s. 1; 5.

Mısır Sovyetlerin Silah yardımını kabul etti. (1955, Eylül 28). *Milliyet*, s. 1; 3.

Mısır ve Israil orduları arasında büyük çarpışma. (1955, Mart 2). *Hürriyet*, s. 1; 7.

Mısır, Arap devletlerini kışkırtmaya devam ediyor. (1955, Şubat 27). *Milliyet*, s. 1; 7.

Mısır, Suriye ile bir olarak Türk-Irak Paktına cephe aldı. (1955, Mart 4). *Hürriyet* , s. 1; 7.

Mısır ve Suriye bir pakt imzaladılar, (1955, Mart 4), *Milliyet*, s.1 ve s.7

Orta-Doğu'da Rus Oyununa Paydos, *Milliyet*, 6 Ocak 1957, s.1,

Pakistan da Irak ile pakt yapıyor. (1955, Ocak 20). *Akşam*, s. 1; 2.

Pakistan to Join Iraq-Turkey Pact: Baghdad aide says Iran also will adhere to Mideastern alliance linked to Britain, Tad Szulc. (1955, Mayıs 9). *The New York Times*.

Rusya, Ortadoğu'da bir pakt kuruyor, (1955, Nisan 8). *Milliyet*, s.1 ve s.7

Suriye Hükûmetine Protesto notası verdik, (1955, Mart 11). *Milliyet*, s.1 ve s.7

Suriye Mısır'la Pakt imzaladığını yalanlıyor. (1955, Mart 5). *Milliyet*, s. 1; 7.

Suriye, Mısır'la bir anlaşma imzaladığı haberini yalanladı. (1955, Mart 5), *Hürriyet*, s.1 ve s.7

Suriye ve Mısır bize karşı birleştiler. (1955, Mart 7). *Milliyet*, s. 1; 7.

Süveyş Anlaşması ve Türkiye", (1954 Ekim 22), *Milliyet* s.7

Şam'da Türkiye'ye karşı kanlı nümayişler yapıldı. (1955, Ocak 14). *Hürriyet*, s. 1; 7.

T.B.M.M. Zabıt Ceridesi, Ellinci İnikat. (1955, Şubat 26). *T.B.M.M. Zabıt Ceridesi*, s. 894.

Turks Will Delay Signing Iraq Pact . (1955, Şubat 15). *The New York Times*.

Türk-Irak Paktı meselesi. (1955, Şubat 20). *Akşam*, s. 1; 2.

Türk-Irak Paktının imzası geniş memnunluk yarattı. (1955, Şubat 25). *Akşam*, s. 1; 2.

Türkiye-Irak arasında müşterek müdafaa anlaşması yapılacak. (1955, Ocak 13). *Hürriyet*, s. 1, 5.

Türkiye-Irak müdafaa paktı imzalandı. (1955, Şubat 25). *Hürriyet* , s. 1; 7.

Türkiye-Irak Paktına iştirâk teklifimizi Mısır hükûmeti reddetti. (1955, Ocak 25). *Hürriyet*, s. 1.

Türkiye ve Irak Meclisleri müdafaa paktını tasvip ettiler, (1955, Şubat 27), *Hürriyet*, s.1 ve s.7

Üç Arap Devleti bir ordu kuruyor. (1955, Mart 11). *Milliyet*, s. 1; 7.

Yurt Gazeteleri Ne Diyorlar? (1955, Şubat 19). *Akşam*, s. 2.

4 Baghdad Allies Condemn Israel: Mideast Pact Partners Ask Britain and France to Quit Egypt as Meetings Ends. (1956, Kasım 9). *The New York Times*, s. 1.

U.S. Disappoints Baghdad Allies: Plan to discuss economic help with alliance evokes criticism by 2 premiers, Sam Pope Brewer . (1956, Nisan 17). *The New York Times* , s. 1; 3.

U.S. Extends Ties to Baghdad Pact: Agrees to set up a military liaison group and to join counter-subversion unit, Sam Pope Brewer. (1956, Nisan 20). *The New York Times*.

Orta-Doğu'daki yıkıcı faaliyetler önlenecek. (1957, Ocak 22). *Milliyet*, s. 1; 5.

Irak'ta hükûmet darbesi. (1958, Temmuz 15). *Milliyet*, s. 1; 5.

Ürdün'e İndirme: Kral Hüseyin'in talebi üzerine İngiliz kuvvetleri uçakla Ürdüne sevkedildi. (1958, Temmuz 18). *Milliyet*, s. 1; 5.

Yeni Irak Hükûmetini dün resmen tanıdık. (1958, Ağustos 1). *Milliyet*, s. 1; 5.

Irak Dün Bağdat Paktından Ayrıldı. (1959, Mart 25). *Milliyet*, s. 1; 5.

BAGHDAD POWERS FORMING COUNCIL; Britain Joins Four Neighbors of Soviet in Pact Session -- U. S. Observers Present BAGHDAD POWERS FORMING COUNCIL - The New York Times. (1955, November 21). Retrieved 01 June. 2020, from https://nytimes.com/1955/11/21/archives/baghdad-powers-forming-council-britain-joins-four-neighbors-of.html.

Baldwin, H. W. (1957, Şubat 24). Baghdad Pact Now Weak Prop for the West . *The New York Times*.

Bostancı, M. (2013). Türk-Arap İlişkilerine Etkisi Bakımından Bağdat Paktı. *Akademik Bakış, 7*(13), 171 - 184.

Brewer, S. P. (1957, Mart 25). U.S. is Criticized for Baghdad Link. *The New York Times*.

Kürkçüoğlu, Ö. (2010). *Türkiye'nin Arap Ortadoğu'suna Karşı Politikası: 1945-1970.* Ankara: Barış Kitap.

Resmi Gazete, 28 Şubat 1955, Sayı:8942, s.11151.

Stokes, T. (1954, June 08). The Self-Reliant Turks. The Florence Times. Retrieved 01 June. 2020, from https://news.google.com/newspapers?nid=1842.

Welles, B. (1955, September 02). U. S. SPEED URGED ON BAGHDAD PACT; Several Military Chiefs Favor Early Entry to Block Soviet Moves in Middle East - The New York Times. Retrieved 01 June. 2020, from https://nytimes.com/1955/10/02/archives/u-s-speed-urged-on-baghdad-pact-several-military-chiefs-favor-early.html.

KAYNAKÇA

Çakalı, K. R. (2021). Bağımsız Denetim Raporlarında Yeni Uygulama: Kilit Denetim Konularının Raporlanması ve BİST 100 Analizi. Denetişim.

Doğan, A. (2018). Bağımsız Denetimde Yeni Bir Yaklaşım: Kilit Denetim Konuları. Muhasebe Bilim Dünyası Dergisi.

Ertan, Y. ve Kızık, E. (2019). Kilit Denetim Konuları: BİST İmalat Sektöründe Faliyette Bulunan İşletmelerin 2017 Yılı Denetim Raporlarının İncelenmesi. Muhasebe ve Finansman Dergsi.

Gökgöz, A. (2018). Kilit Denetim Konularının Bağımsız Denetçi Raporunda Bildirilmesi ve Borsa İstanbul'da İşlem Gören İşletmeler Üzerine Bir Araştırma. Journal of Accounting, Finance and Auditing Studies, s. 126-138.

Güleç, Ö. F. (2020). Muhasebe Meslek Mensupları Perspektifinden Bağımsız Denetimde Kilit Denetim Konuları. Muhasebe ve Denetime Bakış, s. 257-258.

İşseveroğlu, G. (2019). Bağımsız Denetim Raporunda Kilit Denetim Konuları: BİST Sigorta Şirketlerinin 2017-2018 Yılları Analizi. Muhasebe ve Finansman Dergisi.

Karacan, S. ve Uygun, R. (2018). Kilit Denetim Konularının Bağımsız Denetçi Raporunda Bildirilmesi - BDS 701. Uluslararası Sosyal Araştırmalar Dergisi, s. 632-649.

Karapınar, A. ve Dölen, T. (2020). Bağımsız Denetim Raporlarında Kilit Denetim Konusu Açıklamaları:Türkiye Örneği. Muhasebe Bilim Dünyası Dergisi, s. 763-780.

Kavut, F. L. ve Güngör, N. (2018). Bağımsız Denetimde Kilit Denetim Konuları: BİST-100 Şirketlerinin 2017 Yılı Analizi. Muhasebe Ensitüsü Dergisi.

Kocamış, T. U. ve Yıldırım, G. (2019). Bağımsız Denetçi Raporunda Kilit Denetim Konuları: Olası Etkileri. IBAD Sosyal Bilimler Dergisi.

Pratoomsuwan, T. ve Yolrabil, O. (2018). The Key Audit Matter (Kam) Practices: The Review of First Year Experience in Thailand. NIDA Business Journal, s. 63-91.

Sayar, A. ve Ergüden, E. (2016). Son Düzenleme ve Gelişmeler Kapsamında Değişecek ve Yenilenecek Bağımsız Denetçi Raporları. Muhasebe ve Denetime Bakış.

Uzay, Ş. ve Köylü, Ç. (2018). Kilit Denetim Konuları: Borsa İstanbul Üzerine Bir Araştırma. Erciyes Üniversitesi İktisadi ve İdari Bilimler Fakültesi Dergisi, s. 47-70.

Vargün, H. (2021). BDS 701 Kapsamında Kilit Denetim Konularının Raporlanması: BİST 100 Endeksinde İşlem Gören İşletmeler Üzerine Bir Araştırma. Ş. Karabulut içinde, Muhasebe Organizasyon Pazarlama Anlayış Tartışma ve Gelişmeler (s. 382-383). Ankara: Gazi Kitabevi.

https://assets.kpmg/content/dam/kpmg/pdf/2016/05/tr-4denetci-rapor-gelecegi.pdf Erişim Tarihi: 14.10.2022.

KAYNAKÇA

Alikılıç, Ö. ve Baş, Ş., (2019). Dijital Feminizm: Hashtag'in Cinsiyeti. Fe Dergi, 11(1), 89-111 [3].

Banks, I. (2000). *Hair Matters: Beauty, Power and Black Women's Consciousness*. New Yor, NY: New York University Press.

Baudrillard, J. (2013). *Tüketim Toplumu*. (Çev. H. Deliçaylı). (Özgün çalışma 1970). İstanbul: Ayrıntı Yayınları.

Baudrillard, J. (2017). *Tüketim Toplumu Söylenceler/Yapıları* (9 b.). (N. Tutal, & F. Keskin, Çev.) İstanbul: Ayrıntı Yayınları.

Cooper, C. (2016). *Fat Activism: A Radical Social Movement*. Bristol, England: Hammer On Press.

Craig, Maxine L. (2002). *Ain't I a Beauty Queen: Black Women, Beauty, and the Politics of Race*. New York, NY: Oxford University Press.

Cwynar-Horta, J. (2016). Documenting Femininity: Body-Positivity and Female Empowerment on Instagram. Unpublished Master's Thesis, York Üniversitesi, Toronto.

Çomu, T. ve Halaiqa, İ. (2014). *Web İçeriklerinin Metin Temelli Çözümlemesi. Mutlu Binark (Derleyen),Yeni Medya Çalışmalarında Araştırma Yöntem ve Teknikleri* (s.26-87). İstanbul: Ayrıntı Yayınları.

Eke, N. P. (2013). Bedene Müdahalenin Bir Yolu Olarak Moda ve Medyada Sunulan Beden Algısı. (Yayınlanmış Yüksek Lisans Tezi). Selçuk Üniversitesi Sosyal Bilimler Enstitüsü, Konya.

Erdem, B. ve Başal Yıldız, C. (2019). "İdeal"in Sınırında Bir Mücadele: Beden Olumlama Hareketi Üzerine Bir Alımlama Analizi. Erciyes İletişim Dergisi, 6 (2), 1483-1506 . DOI: 10.17680/erciyesiletisim.487213.

Erdoğan K. N. (2021). Günümüzde Değişen Beden Algısı ve Bedenin Yeniden İnşası. (Yayınlanmış Yüksek Lisans Tezi). Kütahya Dumlupınar Üniversitesi Lisansüstü Eğitim Enstitüsü Sosyoloji Anabilim Dalı, Kütahya.

Foucault, M. (2018). *Cinselliğin Tarihi* (Çev:Hülya Uğur Tanrıöver)(9. Baskı). İstanbul: Ayrıntı Yayınları.

Giet, S. (2006). Özgürleşin! Bu Bir Emirdir; Kadın ve Erkek Dergilerinde Beden (Çev: İdil Engindeniz). İstanbul: Dharma Yayınları.

Gill, R. ve Elias, A. S., (2014). "'Awaken Your Incredible': Love Your Body Discourses and Postfeminist Contradictions." International Journal of Media & Cultural Politics 10 (2): 179–188. doi:10.1386/macp.10.2.179_1.

Gürcü, D. (2017). Bedeninle Barışmak Devrim Olunca: Beden Olumlama Hareketi. https://t24.com.tr/yazarlar/dilaragurcu/bedeninle-barismak-devrim-olunca-beden-olumlama-hareketi,17871, (E.T.: 12.11.2021).

Köse, H. (2011). Tüketim Toplumunda Bir "Sosyal Beden" Kurgusu Olarak Kadın. Selçuk Üniversitesi İletişim Fakültesi Akademik Dergisi, 6 (4), 75-89.

Kızılçelik, S. (2003). Küreselleşme, Beden ve Şizofreni. Cumhuriyet Üniversitesi Tıp Fakültesi Dergisi. 25 (4).

Kozlu, D. (2009). Modernizm Sonrası Postmodern Hareket İçinde Kadının Yeri. Art-e Sanat Dergisi, 2(3), 1-15.

Le Breton, D. (2016). *Bedene Veda*. İstanbul: Sel Yayıncılık.

Sastre, A. (2014). "Towards a Radical Body Positive: Reading the Online 'Body Positive Movement.'". Feminist Media Studies 14 (6): 929–943. doi:10.1080/14680777.2014.883420.

Stokes, J. (2013). "Fat People of the World Unite!: Subjectivity, Identity, and Representation in Fat Feminist Manifestoes." Interdisciplinary Humanities 30 (3): 1–50.

Thebodypositive.org (2021). Our Story-Our Poeple. https://thebodypositive.org/about-us/#, (E.T.: 12.11.2021).

User, İ. (2010). *Biyo-Teknolojiler ve Kadın Bedeni* (Ed: Yasemin İnceoğlu ve Altan Kar). Kadın ve Bedeni. İstanbul: Ayrıntı Yayınları.

KAYNAKÇA

Akay, D. ve Atak, M. (2007). Grey Prediction With Rolling Mechanism For Electricity Demand Forecasting Of Turkey. *Energy*, 32(9), 1670–1675. https://doi.org/10.1016/j.energy.2006.11.014

Altınay, G. (2010). Aylık Elektrik Talebinin Mevsimsel Model İle Orta Dönem Öngörüsü. *Enerji, Piyasa ve Düzenleme,* 1(1), 1–23.

Ayvaz, B. ve Kusakci, A. O. (2017). Electricity Consumption Forecasting For Turkey With Nonhomogeneous Discrete Grey Model. *Energy Sources, Part B: Economics, Planning, and Policy*, 12(3), 260–267. https://doi.org/10.1080/15567249.2015.1089337

Birim, Ş. ve Tümtürk, A. (2016). Modeling And Forecasting Turkey's Electricity Consumption By Using Artificial Neural Network. *American Academic Scientific Research Journal for Engineering, Technology, and Sciences*, 25(1, 1), 192–208.

Çunkaş, M. ve Altun, A. A. (2010). Long Term Electricity Demand Forecasting in Turkey Using Artificial Neural Networks. *Energy Sources, Part B: Economics, Planning, and Policy*, 5(3), 279–289. https://doi.org/10.1080/15567240802533542

Çunkaş, M. ve Taşkiran, U. (2011). Turkey's Electricity Consumption Forecasting Using Genetic Programming. *Energy Sources, Part B: Economics, Planning, and Policy*, 6(4), 406–416. https://doi.org/10.1080/15567240903047558

Gürbüz, F., Öztürk, C. ve Pardalos, P. (2013). Prediction Of Electricity Energy Consumption Of Turkey Via Artificial Bee Colony: A Case Study. *Energy Systems*, 4(3), 289–300. https://doi.org/10.1007/s12667-013-0079-z

Hamzacebi, C. ve Es, H. A. (2014). Forecasting The Annual Electricity Consumption Of Turkey Using An Optimized Grey Model. *Energy*, 70, 165–171. https://doi.org/10.1016/j.energy.2014.03.105

Kavaklioglu, K. (2011). Modeling And Prediction Of Turkey's Electricity Consumption Using Support Vector Regression. *Applied Energy*, 88(1), 368–375. https://doi.org/10.1016/j.apenergy.2010.07.021

Kavaklioglu, K., Ceylan, H., Ozturk, H. K. ve Canyurt, O. E. (2009). Modeling And Prediction Of Turkey's Electricity Consumption Using Artificial Neural Networks. *Energy Conversion and Management*, 50(11), 2719–2727. https://doi.org/10.1016/j.enconman.2009.06.016

Kaytez, F., Taplamacioglu, M. C., Cam, E. ve Hardalac, F. (2015). Forecasting Electricity Consumption: A Comparison Of Regression Analysis, Neural Networks And Least Squares Support Vector Machines. *International Journal of Electrical Power & Energy Systems*, 67, 431–438. https://doi.org/10.1016/j.ijepes.2014.12.036

Kocadayi Y., Erkaymaz, O. ve Uzun, R. (2017). Estimation Of TR81 Area Yearly Electric Energy Consumption By Artificial Neural Networks. *Bilge International Journal of Science and Technology Research*, 1(1, 1), 59–64.

Li, S., Miao, Y., Li, G. ve Ikram, M. (2020). A Novel Varistructure Grey Forecasting Model With Speed Adaptation And Its Application. *Mathematics and Computers in Simulation*, 172, 45–70. https://doi.org/10.1016/j.matcom.2019.12.020

Ozturk, H. K. ve Ceylan, H. (2005). Forecasting Total And Industrial Sector Electricity Demand Based On Genetic Algorithm Approach: Turkey Case Study. *International Journal of Energy Research*, 29(9), 829–840. https://doi.org/10.1002/er.1092

Şişman B. (2016). A Comparison Of Arima And Grey Models For Electricity Consumption Demand Forecasting: The Case Of Turkey. *Kastamonu Üniversitesi İktisadi Ve İdari Bilimler Fakültesi Dergisi*, 13(3, 3), 234–245.

Soğukpinar, F., Erkal, G. ve Özer, H. (2021). Simülasyon Yaklaşımıyla Türkiye'de Yenilenebilir Enerjiye Dayalı Elektrik Talebi Öngörüsü. *Opus International Journal of Society Researches*, 18(42, 42), 5314–5344. https://doi.org/10.26466/opus.899204

Tümer, A. E., Koçer, S. ve Koca, A. (2016). Estimation Of The Electricity Consumption Of Turkey Trough Artificial Neural Networks. *2016 IEEE 17th International Symposium on Computational Intelligence and Informatics (CINTI)*, 000315–000318. https://doi.org/10.1109/CINTI.2016.7846425

Tutun, S., Chou, C.-A. ve Canıyılmaz, E. (2015). A New Forecasting Framework For Volatile Behavior In Net Electricity Consumption: A Case Study In Turkey. *Energy*, 93, 2406–2422. https://doi.org/10.1016/j.energy.2015.10.064

Wang, C.-H. ve Hsu, L.-C. (2008). Using Genetic Algorithms Grey Theory To Forecast High Technology Industrial Output. *Applied Mathematics and Computation*, *195*(1), 256–263. https://doi.org/10.1016/j.amc.2007.04.080

KAYNAKÇA

Ağca, V. ve Yörük, D. (2006). Bağımsız Girişimcilik ve İç Girişimcilik Arasındaki Farklar: Kavramsal Bir Çerçeve, *Afyon Kocatepe Üniversitesi İktisadi ve İdari Bilimler Fakültesi Dergisi*, 2 (8), 155-173.

Aktürk, E. (2012). "Üniversite Öğrencilerinin Kişilik Özelliklerinin Girişimcilik Eğilimleri Üzerindeki Etkisi: Düzce Üniversitesinde Bir *Araştırm",* Düzce Üniversitesi Sosyal Bilimler Enstitüsü, Yüksek Lisans Tezi, İstanbul.

Arslantaş, C.C. (2001). Girişimcilikte Yaratıcılık ve Yenilik, *Yönetim Dergisi*, 38 (12), 17-23.

Balachandaran, V. ve Sakthivelan, M.S. (2013). Impact of Information Technology on Entrepreneurship (E-Entrepreneurship), *Journal of Business Management & Social Sciences Research*, 2 (2), 51-56.

Bennani, A.Z. ve Oumlil, R. (2014). Acceptance of E-Entrepreneurship by Future Entrepreneurs in Developing Countries: Case of Morocco, *Journal of Entrepreneurship*, 1-10.

Bhattacharyya, S. (2006). Entrepreneurship and Innovation: How Leadership Style Makes the Difference, *Vikalpa*, 31 (1), 107-115.

Duran, C. ve Saraçoğlu, M. (2009). Yeniliğin Yaratıcılıkla Olan İlişkisi ve Yeniliği Geliştirme Süreci, *Yönetim ve Ekonomi Dergisi*, 1 (16), 57-71.

Esen, E., Aksöz, E.A., Özbey Adaçay, F.R., Kozak, R. ve Bakır, H. (2012). *"Dış Ticarette Girişimcilik"*, Anadolu Üniversitesi Açıköğretim Fakültesi Yayını, Yayın No: 1451, Eskişehir.

Gil, A.U. (2012). Contemporary Innovation and Entrepreneurship Concepts, *Journal of Entrepreneurship Management and Innovation*, C.8, S.4.

Gökaliler, F. (2014). "*Dijital Çağda E-Girişimcilik"*, Yaşar Üniversitesi Sosyal Bilimler Enstitüsü, Doktora Tezi, İzmir.

Güleş, H.K., Öğüt, A. ve Bülbül, H. (2002). İnternet Teknolojisi Açısından İşletmeler Arası Elektronik Ticaret ve Aracı Pazarlar, *Süleyman Demirel Üniversitesi İktisadi ve İdari Bilimler Fakültesi Dergisi*, 2(7), 33-55.

Györgyi, A.S. (2012). An Overview of Four Issues on Technology Entrepreneurship in the TIM Review, *Technology Innavation Review*, May, 28-34.

Haşıloğlu, A. S., Kaya, M. D. ve Haşıloğlu, S. B. (2010). E-Girişimcilik Araçları ve Türkiye'deki E-Girişimciler Üzerine Bir Araştırma, *Atatürk Üniversitesi Sosyal Bilimler Enstitüsü Dergisi*, C.14, S.2, 1-14.

Karabulut, A.T. (2009), Üniversite Öğrencilerinin Girişimcilik Özelliklerini ve Eğilimlerini Belirlemeye Yönelik Bir Araştırma, *Marmara Üniversitesi İktisadi ve İdari Bilimler Fakültesi Dergisi*, 1 (26), 331-356.

Koçak, O. (2009). Bilgi Teknolojilerini Kullanan Yeni Girişimcilik Modelinin İş Yaratma Etkisi, *Sosyal Siyaset Konferansları Dergisi*, 57, 381-405.

Marangoz, M. (2011). Girişimciler İçin Sınırsız Ticaret: E-Ticaret, *Girişimcilik ve Kalkınma Dergisi*, 1 (6), 181-201.

Marangoz, M. (2014), *"İnternette Pazarlama*", Beta Yayınevi, İstanbul.

Milli Eğitim Bakanlığı (2014), Mesleki Gelişim: Girişimci Fikirler ve İş Kurmak, http://megep.meb.gov.tr/mte_program_modul/moduller_pdf/Giri%C5%9Fimci%20Fikirler%20ve%20%C4%B0%C5%9F%20Kurma.pdf , Erişim Tarihi: 23.11.2022.

Rohaya, S., Haryadi, F. T., ve Raya, A. B. (2022). Application of Digital Entrepreneurship Education in the Digital Library Marketing Course, *IJID (International Journal on Informatics for Development)*, 11(1), 172-181.

Samen, S. (2008). İşletmelerde Yaratıcılığın Önemi, Çukurova Üniversitesi Sosyal Bilimler Enstitüsü Dergisi, 2 (17), 363-378.

Sujatmiko, A., Alexandri, M. B., Arifianti, R. Ve Sumadinata, W. S. (2022). The Effect Of Entrepreneurial Process On Digital Entrepreneurship Against Bandung City As A Creative City, *Journal of Positive School Psychology*, 6(7), 5717-5733.

Ünsal, S. (2015). Dijital Girişimcilik Rehberi, http://www.bkm.com.tr/wp-content/uploads/2015/08/digital-girisimcilik-rehberi.pdf , Erişim Tarihi: 20.11.2022.

Verma, S., Suyo, A.M.C ve Sharma, J. (2022). "*Digital Entrepreneurship: Opportunities for Women in India"*, içinde Thirupathi, L. ve Singhi, Nitu, Advances in Literature, Social Science, Commerce and Management Volume II, Bhumi Publishing.

Yalçın, B. (2007). *"Elektronik Girişimcilikte Kullanılan WEB Teknolojileri ve Bilişim Sistemi Olarak Perakende Satış Sistemlerinin İncelenmesi",* Marmara Üniversitesi Sosyal Bilimler Enstitüsü, Yüksek Lisans Tezi İstanbul.

Yelkikalan, N., Akatay, A. ve Altın, E. (2010). Yeni Girişimcilik Modeli ve Yeni Nesil Girişimci Profili: İnternet Girişimciliği ve Y, M, Z Kuşağı Girişimci, *Sosyal ve Ekonomik Araştırmalar Dergisi*, 20,489-506.

KAYNAKÇA

Başak Suna, Kıngır Sevgi ve Yaşar Şehnaz (2013). *Kadının Görünmeyen Emeği: İkinci Vardiya*, Ankara: Anka, Kadın Araştırma Merkezi

Hochschild, Arlie Russell (2001).*The Time Bind: When Work Becomes Home and Home BecomesWork*. New York: Henry Holtand Company.

Hochschild, Arlie Russell (2003a).*The Commercialization of Intimate Life: Notes From Home And Work*, San Francisco and Los Angeles: University of California Press.

Hochschild, Arlie Russell (2003b) *The Managed Heart: The Commercialization of Human Feeling. Berkeley and Los Angeles*, CA: The University of California Press

Hochschild, Arlie Russell (2012) The Second Shift, Working Families and Revolution at home, London: Penguin Books

Wallace, Ruth, A.,Wolf,Alison (2015).Çağdaş Sosyoloji Teorileri(Çev. Leyla Elburuz ve M.Rami Ayas)Ankara: Doğu Batı Yayınları.

KAYNAKÇA

BİLGİN, Onur. (2018). *Dördüncü Sanayi Devrimi ve Türkiye Ekonomisi: Ulusal Yenilik Sistemi Çerçevesinde Bir İnceleme*, Yayımlanmamış Yüksek Lisans Tezi, Kırıkkale Üniversitesi Sosyal Bilimler Enstitüsü, Kırıkkale.

GENÇ, Kurtuluş, Yılmaz, ÇAKIROĞLU, Metin, ÖZMEN, Cevdet ve KARADİREK, Gökhan, **Sanayi Devrimleri**, Gece Kitaplığı, Ankara 2019.

GENÇ, Sıla, "Sanayi 4.0 Yolunda Türkiye", **Sosyoekonomi**, Cilt.26, Sayı: 36, 2018, s.235-243.

https://sozluk.gov.tr/, Erişim Tarihi: 06.11.2022

İnternational Energy Agency (Uluslararası Enerji Ajansı), "Global Energy Review 2021", https://www.iea.org/reports/global-energy-review-2021, Erişim Tarihi: 05.11.2022

KAHRAMAN, Fatma. (2017). Çalışma İlişkileri Bakımından Dördüncü Sanayi Devrimi ve Sivas İlinde Farkındalık Üzerine Alan Araştırması, Yayımlanmamış Yüksek Lisans Tezi, Cumhuriyet Üniversitesi Sosyal Bilimler Enstitüsü, Sivas.

KARABAĞ, Nazlıcan, KAYIKCI, ÇOBANOĞLU, Belit, Cemre ve ÖNGEN, Atakan, "%100 Yenilenebilir Enerjiye Geçiş Yolunda Dünya ve TürkiyeAvrupa", **Bilim ve Teknoloji Dergisi,** Sayı: 21, Ocak 2021, s. 230-240.

KARAGÖL, Tanas, Erdal ve KAVAZ, İsmail, **Dünyada ve Türkiye'de Yenilebilir Enerji**, Turkuvaz Haberleşme ve Yayıncılık A.Ş., İstanbul 2017.

KILIÇ, Sabiha ve ALKAN, Metin, Reha, "Dördüncü Sanayi Devrimi Endüstri 4.0: Dünya ve Türkiye Değerlendirmeleri", **Girişimcilik** İnavasyon **ve Pazarlama Araştırmaları Dergisi**, Cilt: 2, Sayı: 3, 2018, s. 29-49.

ORHAN, Serdar ve SAVUK, Fatih "Emek-Teknoloji-İşsizlik İlişkisi", Çalışma Dünyası Dergisi, Cilt: 2, Sayı: 2, 2014, s. 9-24.

ÖCAL, Mehmet, Fatih ve ALTINTAŞ, Kıvanç, "Dördüncü Sanayi Devriminin Emek Piyasaları Üzerindeki Olası Etkilerinin İncelenmesi ve Çözüm Önerileri", **Uluslararası Toplum Araştırmaları Dergisi**, Cilt :8 s.15, 2018, s.2066-2092.

ÖZCAN, Selami ve DEMİRKOL, İsa, "Endüstri 4.0 ve Çağrı Merkezi Hizmetlerini Etkileyen Faktörler Üzerine Bir Araştırma", **Sakarya Üniversitesi İşletme Bilimi Dergisi**, Cilt: 6, Sayı: 3, 2018, s.273-294.

SEFA, Çetin, TURAN, Erol ve BAYRAKDAR, Ergin, "Türkiye'nin Güneş Enerjisi Politikaları", Üçüncü Sektör Sosyal Ekonomi Dergisi, Cilt:54, Sayı:2, 2019, s.949-968.

SOYLU, Ali, "Endüstri 4.0 ve Girişimcilikte Yeni Yaklaşımlar", **Pamukkale Üniversitesi Sosyal Bilimler Enstitüsü Dergisi,** Sayı 32, 2018, s.43-57.

YÜKSEKBİLGİLİ, Zeki ve ÇEVİK, Zeynep, Gözde, "Endüstri 4.0 Bağlamında Türkiye'nin Yerine İlişkin Güncel ve Gelecek Eksenli Bir Analiz", **Finans Ekonomi ve Sosyal Araştırmalar Dergisi**, Cilt: 3, Sayı: 2, 2018, s.422-436.

KAYNAKÇA

Abrams, J. (2013). Mise en Plate: The Scenographic Imagination and The Contemporary Restaurant. *Performance Research*, 18 (3), 7-14.

Akdemir, N. (2017). Tasarım Kavramının Geniş Çerçevesi: Tasarım Odaklı Yaklaşımlar Üzerine Bir İnceleme. *Ordu Üniversitesi Sosyal Bilimler Araştırmaları Dergisi*, 7(1), 85-92

Aktaş, A. ve Özdemir, B. (2012). *Otel İşletmelerinde Mutfak Yönetimi*. Ankara: Detay Yayıncılık.

Amabile, T. M. (1996).*Creativity In Context*. ABD: Avalon Yayıncılık.

Arman, A. (2019). Endüstriyel Mutfak Tasarım Ölçütlerinde İşlevselliğe Bağlı Parametrelerin Değerlendirilmesi ve Tasarıma Yönelik Öneriler. Doktora Tezi. Konya: Necmettin Erbakan Üniversitesi, Konya.

Campbell, J., ve Foskett, D., Rippington, N. ve Paskins, P. (2012). *Practical Cookery For The Level 2 VRQ*. Birleşik Krallık: Hodder Education.

Cılız, E. (2019). Restoran Mutfaklarının Ergonomik Açıdan İşleyişinin İncelenmesi: Almanya Berlin'de Restoran Mutfağı Örnekleri. Yüksek Lisans Tezi. İstanbul: Kültür Üniversitesi.

Çekal, N. (2013). Yiyecek İçecek İşletmelerinde Mutfak Tasarımında Dikkat Edilmesi Gereken Faktörler. *E-Journal of New World Sciences Academy*, 8 (1): 62-66.

Dareker, S. ve Peshave, M. (2016). A Study of Importance of Kitchen Designing in Standalone Restaurants. *International Journal of Research in IT & Management*, 6 (6), 100-109.

Deroy, O., Michel, C., Piqueras-Fiszman, B. ve Spence, C. (2014). The Plating Manifesto (I): From Decoration To Creation. *Flavour,* 3 (1), 1-11.

Erel, S. (1975). Kurum Mutfak ve Yemek Servis Alanlarının Planlanması. *Beslenme ve Diyet Dergisi*, 4 (2), 64-73.

Erengezgin, Ç. (1998). Tasarım ve bilgisayar-I. *Tasarım*, 85, 118-119.

Erkan, N. (2001). *Verimlilik, Sağlık ve Güvenlik İçin İnsan Faktörü Mühendisliği*. Ankara: Milli Prodüktive Merkezi Yayınları.

Erkan, Ü. (2006). Bir Hazır Yemek Üretim Tesisinde HACCP Gıda Güvenliği Sisteminin Kurulması Üzerine Bir Araştırma.Yüksek Lisans Tezi. Edirne: Trakya Üniversitesi.

Finkelstein, J. (1989). *Dining Out: A Sociology of Modern Manners*. Birleşik Krallık: Oxford Pub.

Gürsoy, D. (1995). *Yemek ve Yemekçiliğin Evrimi*. İstanbul: Sofra Yemek Üretim ve Hizmet Yayınevi.

Ismail, F.H., Osman, S. ve Rahman, F.B.A. (2021). Ergonomics Kitchen: A Better Place to Work. *International Journal Of Academic Research In Business & Social Sciences,* 11 (13), 43-53.

İlbay, B. ve Ay, M. (2021). Marmaris'te Faaliyet Gösteren Farklı Statüdeki Turizm İşletmeleri Mutfaklarının Fiziki Koşullarının İncelenmesi. Türk Turizm Araştırmaları Dergisi, 5 (4), 2492-2505.

Kalınkara, V., Salman, M., Özmete, E. ve Arpacı, F. (1998). Üreticilerin Mutfak Donanımına İlişkin Bilgi Düzeyleri: Ergonomik Yaklaşım. VI. Ulusal Ergonomi Kongresi (ss. 358-371). Ankara: 27-29 Mayıs 1998.

Katz, B. J. (1997). *Restaurant Planning, Design, and Construction: A Survival Manual for Owners, Operators, and Developers*. ABD: John Wiley & Sons.

Küçükaslan, N. (2011). *Yiyecek İçecek İşletmelerinde Mutfak Hizmetleri Yönetimi*. Bursa: Alfa Aktüel.

Merdol, T. K. (2015). *Toplu Beslenme Yapılan Kurumlarda Mutfak ve Yemekhane Planlanması, Toplu Beslenme Servisi, Sağlıklı Yönetim Rehberi*. Ankara: Hatiboğlu Yayıncılık.

Mignanelli, A. (2004). *Safe Information For The Safe Design Of Commercial Kitchens*. Avustralya: Work Cover Corporation

Molani, N. (2015). Blast Freezer (Şok Dondurucu) İçindeki Sıcaklık Dağılımı ve Hava Akışının İncelenmesi. Yüksek Lisans Tezi. İstanbul Teknik Üniversitesi: İstanbul.

Öztaş, K. ve Uçan, H. (2002). Turizm Sektöründe Mutfak Hizmetleri. Ankara: Nobel Akademik Yayıncılık.

Payne-Palacio, J. ve Theis, M. (2016). *Foodservice Management: Principles and Practices*. ABD: Pearson Education.

Ransley, J., Ingram, H. ve Adams, D. (2004). *Developing Hospitality Properties and Facilities*. Birleşik Krallık: Routledge Yayıncılık.

Rapoport, A. (1969). *House Form and Culture*. Birleşik Krallık: Pearson Pub.

Rapoport, A. (1990). *The Meaning of The Built Environment*. ABD: Sage Pub.

Robbins, S. P. ve Coulter, M. (2012). *Management*. ABD: Pearson Education.

Sarıışık, M., Çavuş, Ş. ve Karamustafa, K. (2010). *Profesyonel Restoran Yönetimi*. Ankara: Detay Yayıncılık.

Sha, D.Y. ve Chen, C. (2001). A New Approach to The Multiple Objective Facility Layout Problem. *Integrated Manufacturing Systems*, 12 (1), 59-66.

Shalley, C. E., Gilson, L. L. ve Blum, T. C. (2000). Matching Creativity Requirements and The Work Environment: Effects on Satisfaction and Intention to Leave. *Academy of Management Journal*, 43 (2), 215-223.

Sökmen, A. (2014). *Yiyecek İçecek Hizmetleri Yönetimi ve İşletmeciliği*. Ankara: Detay Yayıncılık.

Subramaniam, S. ve Murugesan, S. (2015). Investigation of Work-Related Musculoskeletal Disorders Among Male Kitchen Workers in South India. *International Journal of Occupational Safety and Ergonomics (JOSE)*, 21 (4), 524-531.

Topal, Ş.R. (2001). *Gıda Endüstrisinde Risk Yönetim Sistemleri ve HACCP Uygulamaları*. İstanbul: Taç Ofset Matbaacılık.

Tümer, H. (2008). Toplu Beslenme Hizmeti Verilen Kurumlarda Mutfak Planının İncelenmesi ve Mutfak Planının İş Akışına Etkisi Üzerine Bir Araştırma. Yüksek Lisans Tezi. Ankara: Hacettepe Üniversitesi.

Türkan, C. (2004). *Mutfak Teknolojisi*. Ankara: Sistem Ofset.

URL-1: https://sozluk.gov.tr/ (E.T.: 19.11.2022)

URL-2: https://etuder.org.tr/2018/01/10/disarda-yemege-kisi-basina-ortalama-30-tl-harciyoruz/ (E.T.: 09.12.2021)

URL-3: https://gcfsdc.com (E.T.: 22.11.2022)

URL-4: https://www.resmigazete.gov.tr/eskiler/2011/12/20111217-5.htm (E.T.: 21.11.2022)

URL-5: https://www.mevzuat.gov.tr/mevzuatmetin/1.5.6331.pdf (E.T.: 21.11.2022)

Yalçın, M. (2013). Yemek Yeme Mekânlarının Oluşum Sürecinde Sosyo-Kültürel ve Fiziksel Belirleyiciler. *Sanat ve Tasarım Dergisi*, 1 (12), 173-191.

Vitta, M. (1985). The Meaning of Design. *JSTOR*, 2 (2), 3-8.

Wood, R.C. (2000). Strategic Questions in Food and Beverage Management. Birleşik Krallık: Reed Educational and Professional Publishing.

Xu, Y.W. ve Cheng, A.S.K. (2014). An Onsite Ergonomics Assessment For Risk of Work-Related Musculoskeletal Disorders Among Cooks in A Chinese Restaurant. *Work*, 48, 539-545.

Zencir, E. (2015). Endüstri Devrimi ve Mutfaklara Etkisi. İçinde H., Yılmaz ve A. Dündar, *Gastronomi Tarihi* (s. 152-170). Eskişehir: Anadolu Üniversitesi Yayınları.

KAYNAKÇA

Akdağ, G. ve Şahin, E. (2018). Surf and Turf. Nizamlıoğlu, H. F. (Ed.), *Gastronomide Güncel Konular*. Konya: Billur Yayınevi.

Akdağ, G., Özata, E., Sormaz, Ü. ve Çetinsöz, C. B. (2016). Sürdürülebilir gastronomi turizmi için yeni bir alternatif: surf&turf. *Journal of Tourism and Gastronomy Studies*, 4(1), 270-281.

Beşirli, H. (2010). Yemek, kültür ve kimlik. *Milli Folklor,* 22(87), 159-169.

Beşirli, H. (2012). *Yemek Sosyolojisi Yiyeceklere ve Mutfağa Sosyolojik Bakış.* Ankara: Phoenix.

Chen, R., Zhou, Z., Zhan, G. ve Zhou, N. (2020). The impact of destination brand authenticity and destination brand selfcongruence on tourist loyalty: The mediating role of destination brand engagement. *Journal of Destination Marketing & Management*, 15, 100402.

Chitturi, R. Raghunathan, R. ve Mahajan, V. (2008). Delight by design: The role of hedonic versus utilitarian benefits. *American Marketing Association,* 72, 48-63.

Columbiafederalist (2022). https://www.columbiafederalist.com/2021/10/20/cancelled-the-problematic-history-of-serf-turf/ (E. T.: 06.10.2022).

De Graaf, C. ve Kok, F. J. (2010). Slow food, fast food and the control of food intake. *Nature Reviews Endocrinology*, 6(5), 290-293.

Fields, K. (2002). Demand For The Gastronomy Tourism Product: Motivational Factors. In A. Hjalager& G. Richards, G. (Eds.), *Tourism And Gastronomy.* London-New York: Routledge.

Gilg, A., Barr, S. ve Ford, N. (2005). Green consumption or sustainable lifestyle? Identifying the sustainable consumer. *Futures*, 37(6), 481-504.

Godfatherstyle (2022). https://www.godfatherstyle.com/a-brief-history-of-surf-and-turf/ (E. T.: 03.11.2022).

Gricosrestaurant (2022). https://www.gricosrestaurant.com/food-and-drink/surf-and-turf/ (E. T.: 14.11.2022).

Hall, C. M. (2012). The contradictions and paradoxes of slow food: environmental change, sustainability and the conservation of taste. In: Fullagar S, Markwell K, Wilson E (Eds.), *Slow tourism: experiences and mobilities,* Channel View Publications, pp 53–68.

Heitmann, S., Robinson, P. ve Povey, G. (2011). Slow Food, Slow Cities and Slow Tourism. In P. U. C. Dieke, P. Robinson, & S. Heitmann (Eds.), *Research Themes for Tourism* (pp. 114–127). CABI. https://doi.org/10.1079/ 9781845936846.0114

Inwood, S. M., Sharp, J. S., Moore, R. H. ve Stinner, D. H. (2009). Restaurants, chefs and local foods: insights drawn from application of a diffusion of innovation framework. *Agriculture and Human Values,* 26, 177–191, https://doi.org/10.1007/s10460-008-9165-6

Kanwal, K. J. (2016). Brain tricks to make food taste sweeter: How to transform taste perception and why it matters. https://sitn.hms.harvard.edu/flash/2016/brain-tricks-to-make-food-taste-sweeter-how-to-transform-taste-perception-and-why-it-matters/ (E. T.: 22.11.2022)

Karamustafa, K., Birdir, K. ve Kılıçhan, R. (2016). Gastronomik akımlar çerçevesinde gıda tüketim ölçeği. *Tüketici ve Tüketim Araştırmaları Dergisi,* 8(2), 29-69.

Khan, S., Hussain, S. M. ve Yaqoob, F. (2013). Determinants of customer satisfaction in fast food industry a study of fast food restaurants Peshawar Pakistan. *Studia Commercialia Bratislavensia,* 6(21), 56.

Kivela, J. ve Crotts, C. J. (2006). Tourism And Gastronomy: Gastronomy's Influence On How Tourists Experience A Destinastion. *Journal Of Hospitality & Tourism Research*, 30(3), 354-377.

Kozak, N., Kozak, M. A. ve Kozak, M. (2021). *Genel Turizm, İlkeler-Kavramlar* (23.Basım). Ankara: Detay Yayıncılık, s.42-43.

Kubota, L. (2012). The Tasting Experience: Our Five Senses and Some of the Ways They Influence Each Other. *The Specialty Coffee Chronicle*. http://www.scaa.org/chronicle/2012/07/06/the-tasting-experience-our-five-senses-and-some-of-the-ways-they-influence-each-other/. (E. T.: 01.11.2022)

Maderspacher, F. (2017). Turf and surf. *Current Biology,* 27(11), 434-438, https://doi.org/10.1016/j.cub.2017.05.047

Miele, M. (2008). CittaSlow: Producing slowness against the fast life. *Space and Polity*, 12(1), 135–156. https://doi. org/10.1080/13562570801969572

Mil, B. (2009). Yemek Pişirmede Gastronomiye Uzanan Bakış Açısıyla Küreselleşen Yemek. 3. Ulusal Gastronomi Sempozyumu ve Sanatsal Etkinlikler, Antalya.

Nilsson, J. H., Svärd, A.-C., Widarsson, Å. ve Wirell, T. (2011). Cittaslow' eco-gastronomic heritage as a tool for destination development. *Current Issues in Tourism*, 14(4), 373–386. https://doi.org/10.1080/13683500.2010.511709

Offiah, V., Kontogiorgos, V. ve Falade, K. O. (2019). Extrusion processing of raw food materials and by-products: A review. *Critical Reviews in Food Science and Nutrition,* 59(18), 2979-2998. https://doi.org/10.1080/10408398.2018.1480007

Orhun, D. (2018). Biyo-Mutfak. Nizamlıoğlu, H. F. (Ed.), *Gastronomide Güncel Konular*. Konya: Billur Yayınevi.

Peattie, K. ve Crane, A. (2005). Green marketing: legend, myth, farce or prophesy?. *Qualitative market research: an international journal*, 8(4), 357-370.

Perry, A. ve Laura Dawahare, L. (2015). Food, Flavor and Science: Neurogastronomy Symposium Begins Pursuit of Solutions for the Taste Impaired. University of Kentucky News, 15 November. http://uknow.uky.edu/content/ food-flavor-and-science-neurogastronomy-symposium-begins-pursuit-soluti-onstaste-impaired (E. T.: 22.11.2022)

Petrini, C. (2007). Taking Back Life: *The Earth, The Moon, And Abundance*. 5.Slow Food International Congress, Mexica: Peubla.

Phrases (2022). https://www.phrases.org.uk/meanings/surf-and-turf.html (E. T.: 01.10.2022).

Pillinger, M. H. ve Keenan, R. T. (2008). Update on the management of hyperuricemia and gout. *Bulletin of the NYU Hospital for joint diseases*, 66(3), 231.

Risbo, J., Mouritsen, O. G., Frøst, M. B., Evans, J. D. ve Reade, B. (2013). Culinary science in Denmark: molecular gastronomy and beyond. *Journal of Culinary Science & Technology,* 11(2), 111-130.

Ruthschris (2022). https://ruthschris.net/blog/surf-turf-history-food-pairing (E. T.: 16.10.2022).

Sage, E. (2012). The Tasting Experience: Our Five Senses and Some of the Ways They Influence Each Other.

Sandıkçı, M. ve Çelik, S. (2007). Füzyon mutfak uygulamaları ve misafir memnuniyeti açısından önemi. I. Ulusal Gastronomi Sempozyumu ve Sanatsal Etkinlikler, Antalya.

Santich, B. (2007). The study of gastronomy: A catalyst cultural understanding. *The International Journal of the Humanities,* 5(6), 53-58.

Schermer, M. (2015). From 'food from nowhere' to 'food from here:' changing producer - consumer relations in Austria. *Agriculture and Human Values,* 32, 121-132.

Son, A. ve Xu, H. (2013). Religious food as a tourism attraction: The roles of Buddhist temple food in Western tourist experience. *Journal of Heritage Tourism,* 8(2-3), 248- 258.

Su, D. N., Johnson, L. W. ve O'Mahony, B. (2020). Analysis of push and pull factors in food travel motivation. *Current Issues in Tourism,* 23(5), 572-586.

Şahin, N. N. (2016). Yiyecek İçecek Sanatı ve Akımları. Doğdubay, M. ve Saatçi, G. (Ed.), *Yiyecek ve İçecek Paradoksu.* Ankara: Detay Yayıncılık.

Tasteatlas (2022). https://www.tasteatlas.com/surf-and-turf/recipe/ (E. T.: 12.11.2022).

This, H. (2009). Molecular Gastronomy, A Scientific Look at Cooking. *Accounts of Chemical Research*, 42(5), 575-583.

Yaşin, M. (2015). Hedonist Bir Yemek Deneyimi. Surf&Turf. *Beef & Fish,* 6, 28-33.

Yeşil Nesil Restoranlar (2022). http://yesilnesilrestoran.org/yesil-nesil-restoranlar.php (E. T.: 07.11.2022).

KAYNAKÇA

Acun, F. (2015). Robert Kolej Mezunları ve Meşhurları, *Türk Tarih Eğitimi Dergisi*, 4(2), 136-164.

Arzova, S. B. (2019). Sanayi Devrimi Sonrası Avrupa ve Amerika'da Ticaret Eğitimi. *Muhasebe Enstitüsü Dergisi - Journal of Accounting Institute*, 61, 9-24.

Arzova, S. B. (2020). *Rumlar ve Ticaret: Elen Ticaret Mektebi*, Expoze Kitap, İstanbul.

Aysan, M. (2005). İşletme Yönetimi Eğitimindeki Son Gelişmeler, *Muhasebe ve Finansman Dergisi,* 26. Sayı, 51-60.

Ekinci, C. E., Türkkaş Anasız, B. & Iliman Püsküllüoğlu, E. (2018). Yükseköğretim Modelleri ve Türkiye Yükseköğretim Modelinin Değerlendirilmesi. *Uluslararası Bilimsel Araştırmalar Dergisi (IBAD*), 3 (2), 778-791. DOI: 10.21733/ibad.464288

Erdem, A. R. (2006). Dünyadaki Yükseköğretimin Değişimi. *Selçuk Üniversitesi Sosyal Bilimler Enstitüsü Dergisi*, 299-314.

Erdoğan, A. (2018). *Osmanlı Devleti'nin ilk ticaret mektebinden Marmara Üniversitesine: Hamidiye Ticaret Mekteb-i Alisi*. 1. Baskı, Yeditepe Yayınevi: İstanbul.

Eroğlu, O. (2016). 1923'ten günümüze Türkiye'de insan kaynakları yönetiminin gelişimi, *Uluslararası Yönetim İktisat ve İşletme Dergisi*, 12(29), 181-193.

Ete, M. (1937). İşletme Ekonomisi İlmi, *İstanbul Üniversitesi Hukuk Fakültesi Mecmuası,* Cilt 3, 51-69.

Gündüz, M. (2013). Robert Koleji Üniversitesinin Kuruluş Hikayesi, *Eğitime Bakış Dergisi*, 9(27).

Gürüz, K. (2003). *Dünyada ve Türkiye'de yükseköğretim: Tarihçe ve bugünkü sevk ve idare sistemleri*, Cem Web Ofset, İkinci Baskı.

Güvemli, O. (2003). *İktisadi ve Ticari İlimler Akademisi Tarihi*, Avcıol Basın Yayın, 1. Baskı.

İstanbul Üniversitesi İşletme Fakültesi Yıllığı. (1972). Birinci Bölüm.

İpşirli, M. (1995). *Enderun*, TDV İslâm Ansiklopedisi, https://islamansiklopedisi.org.tr/enderun, (E.T.: 18.11.2022).

Kanbolat, E. (2005). *Hazırlanışı ve Uygulanması Açısından Osmanlı'dan Cumhuriyet'e İlköğretim Programları (1913-1968),* İstanbul Üniversitesi Atatürk İlkeleri ve İnkılap Tarihi Enstitüsü, Yayımlanmamış Yüksek Lisans Tezi, İstanbul.

Kaplan, A. (2014). "European Management And European Business Schools: Insights From History of Business Schools", *European Management Journal*, 32(4), 529-534.

Namal Y., Karakuzu, H. (2016). Türkiye'de üniversite açma politikasına bir örnek: Doğu üniversitesi fikrinden Atatürk Üniversitesine. *Tarih Okulu Dergisi*, 9(27), 481-517.

Negiz, M. (2022). *Türk İşletmecilik Eğitiminde Bir Kilometre Taşı: Heybeliada Elen Ticaret Mektebi*, https://islamiktisadi.net/2022/03/30/turk-isletmecilik-egitiminde-bir-kilometre-tasi-heybeliada-elen-ticaret-mektebi/ , (E.T.: 18.11.2022).

Negiz, M. (2022). Fransa'da Yüksek Kademe İdarecilerinin Yetiştirilmesi, https://works.bepress.com/muhammet-negiz/110/download/ , (E.T.: 18.11.2022).

Nikitina, T., Lapina, I. (2017). Overview of Trends and Developments in Business Education, *The 21st World Multi-Conference on Systemics, Cybernetics and Informatics*, USA, Orlando, Vol.2.

Özkanan, A., Acar, O. K. (2022). Nicelikten Niteliksizliğe Türk Yükseköğretimi Tarihinde İktisadi ve İdari Bilimler Fakülteleri. *Uluslararası Sosyal ve Eğitim Bilimleri Dergisi*, 0 (18), 1-15. DOI: 10.20860/ijoses.1112878

Özkul, A. S. (2012). 19. Yüzyıl Türk Yükseköğretiminde İşletme Eğitimi, *Süleyman Demirel Üniversitesi Sosyal Bilimler Enstitüsü Dergisi*, 2(16).

Öz-Alp, Ş. (1972*). Yeni Gelişmeler Karşısında İşletme Yöneticileri ve İşletmecilik Eğitimi*, Sevinç Matbaası, Ankara.

Öz-Alp, Ş., ve Artan, S. (1977). *Türkiye'de Yayımlanmış İşletmecilik Kitapları*. Eskişehir İktisadi ve Ticari İlimler Akademisi Yayını.

Pazarcık, Y. (2016). Türkiye'de Yüksek Lisans Eğitiminde İlk Adım: İşletme İdaresi Kurslarına İlişkin Bir Sözlü Tarih Çalışması, *İstanbul Üniversitesi İşletme Fakültesi Dergisi*, Cilt 45, Özel Sayı, 9-25.

Sargut, S. (2009). Türkiye'de İşletme Yönetimi Eğitiminin Kurumsal Çerçevesi: Çeşitlilikten Eşbiçimliliğe*, Eskişehir Osmangazi Üniversitesi İİBF Dergisi*, 4(1), 51-63.

Sayar, N. (2018). İktisadi ve Ticari İlimlerle Meşgul Yüksek Tahsil Müesseseleri. *Muhasebe ve Finans Tarihi Araştırmaları Dergisi*, 247-256.

Sağlamyürek Taşdemir, D. S. (2021). Osmanlı Devleti'ndeki Rumların Ticaret Eğitimine Bakış Açısı; İstanbul - Heybeliada Rum Ticaret Mektebi ile Milli Lisanlar ve Ticaret Mektebi. *Muhasebe ve Finans Tarihi Araştırmaları Dergisi*, 2021 Özel Sayı, 155-176.

Spender, J.C. (2016). A Brief and Non-Academic History of Management Education, *BizEd*, https://www.researchgate.net/publication/296666416_A_Brief_and_Non-Academic_History_of_Management_Education, (E.T.: 18.11.2022).

Telli, S. G. & Aydın, S. (2021). Covid-19 Sonrası Dönemde İşletme Bölümlerinin Dijital Çağ'a Yönelik Hazır Bulunuşluğu: Türkiye Örneği. *Yükseköğretim Dergisi*, 11 (1), 123-138. DOI: 10.2399/yod.20.009000.

Ünsal, S. (2022). *2022 YKS'de Adayların Lisans Programlarının Bilim Gruplarına Tercih Yönelimleri.* Twitter, https://twitter.com/unsalim/status/1593972683514925056/photo/1, (E.T.: 20.11.2022).

Üsdiken, B., ve Erden, Z. (2001). *Örnek alma, mecbur tutulma ve geçmişe bağımlılık: Türkiye›deki yönetim yazınında değişim. Amme İdaresi Dergisi*, 34 (4). pp. 1-31. ISSN 1300-1795

Üsdiken, B., ve Erçek, M. (2009). Türkiye'de iş dünyası için ilk "işletme" dergisi: İşletme-işletme ekonomisi ve organizasyon mecmuası. *Yönetim Araştırmaları Dergisi*, 9(1), 53-90.

Üsdiken, B. (2018). Betriebswirtschaftslehre in der Türkei in den 1930er–1950er Jahren. W. Matiaske ve W. Weber (Editörler) *Ideengeschichte der BWL ABWL, Organisation, Personal, Rechnungswesen und Steuern,* Springer Gabler, 549-560.

Üsdiken, B. (2009). Bir örgütsel alanın yeniden şekillenişi: Türkiye'de is hayatına yönelik yüksek öğretimde değişim, 1955-1975. *ODTÜ Gelişme Dergisi*, 35 (Özel Sayı), 2009, 1-40.

Hamidiye Ticaret Mektebinden Marmara Üniversitesine Okulumuzun Tarihçesi… http://www.yuksekticaretli.org/dernek-hakkinda.html, (E.T.: 09.01.2019)..

KTÜ İİBF İşletme Bölümü 2022-2023 Ders Yılı Programı, https://www.ktu.edu.tr/dosyalar/isletme_d863b.pdf, (E.T.: 18.11.2022).

TOBB ABD Pazarına Giriş Rehberi, https://tobb.org.tr/AvrupaBirligiDairesi/Dokumanlar/Projeler/abd/ABDPazarinaGirisRehberi.pdf, (E.T.: 08.01.2019).

http://www.metu.edu.tr/tr/tarihce, (E.T.: 08.01.2019).

http://ba.metu.edu.tr/ (E.T.: 08.01.2019).

KAYNAKLAR

Akers, R. L. (1991). Self-control as a General Theory of Crime. *Journal of Quantitative Criminology*, *7*(2), 201-211.

Aksaray, G., Kaptanoğlu, C., ve Oflu, S. (1999). Koruyucu Ruh Sağlığı. *Yeni Symposium*, 37(3).

Amerikan Psikiyatri Birliği, Ruhsal Bozuklukların Tanımsal ve Sayımsal Elkitabı (2013), Beşinci Baskı (DSM-5) Tanı Ölçütleri Başvuru Elkitabı"ndan, çev. Köroğlu,E. Ankara: Hekimler Yayın Birliği.

Baker, Ö. E., ve Bıçak, B. (2006). Üniversite Öğrencilerinin Psikolojik Sorunları. *Abant İzzet Baysal Üniversitesi Eğitim Fakültesi Dergisi*, *6*, 54-66.

Baltaş, A. ve Baltaş, Z. (1990). Stres ve Başa Çıkma Yolları. (9. Baskı). İstanbul: Remzi Kitabevi.

Baumeister, R. F., Bratslavsky, E., Muraven, M., ve Tice, D. M. (1998). Ego depletion: Is the active self a limited resource? Journal of personality and social psychology, 74(5), 1252.

Bliss, D. L., & Pecukonis, E. (2009). Screening and Brief Intervention Practice Model for Social Workers in Non-substance-abuse Practice Settings. Journal of Social Work Practice in the Addictions, 9(1), 21-40. https://doi.org/10.1080/15332560802646604

Boisvert, D., Boutwell, B. B., Barnes, J. C., ve Vaske, J. (2013). Genetic and Environmental Influences Underlying the Relationship between Low Self-Control and Substance Use. Journal of Criminal Justice, 41(4), 262-272. https://doi.org/10.1016/j.jcrimjus.2013.05.007

Borsari, B., Murphy, J. G., & Barnett, N. P. (2007). Predictors of alcohol use during the first year of college: Implications for prevention. *Addictive behaviors*, *32*(10), 2062-2086. doi:10.1016/j.addbeh.2007.01.017

Boys, A., Marsden, J., & Strang, J. (2001). Understanding Reasons for Drug Use Amongst Young People: A Functional Perspective. *Health education research*, *16*(4), 457-469.

Buker, H. (2011). Formation Of Self-Control: Gottfredson And Hirschi's General Theory of Crime And Beyond. *Aggression and Violent Behavior*, *16*(3), 265-276. https://doi.org/10.1016/j.avb.2011.03.005

Callaghan, P., ve Morrissey, J. (1993). Social Support and Health: a Review. *Journal of advanced nursing*, 18(2), 203-210. https://doi.org/10.1046/j.1365-2648.1993.18020203.x

Cami, J., ve Farré, M. (2003). Drug Addiction. *New England Journal of Medicine*, *349*(10), 975-986. DOI: 10.1056/NEJMra023160

Cobb, S. (1976). Social Support as a Moderator of life stress. *Psychosomatic medicine*, *38*(5), 300-314. http://dx.doi.org/10.1097/00006842-197609000-00003

Cohen, S., ve Wills, T. A. (1985). Stress, Social Support, and the Buffering Hypothesis. *Psychological bulletin*, *98*(2), 310. http://dx.doi.org/10.1037/0033-2909.98.2.310

Coşkunol, H., ve Altıntoprak, E. (1999). Alkol Kullanımının Genetik Yönleri. *Klinik Psikiyatri Dergisi*, *2*(4), 222-229.

DiClemente, C. C. (2016). *Bağımlılık ve Değişim.* Muzaffer Şahin (Çev. Ed.). Ankara: Nobel.

Duckworth, A.L., White, R.E., Matteucci, A.J., Shearer, A., ve Gross, J.J. *(2016)* A Stitch in Time: Strategic Self-Control in High School and College Students. *Journal of Educational Psychology, 108(3), 329-341.* doi: 10.1037/edu0000062

Duman, N. (2009). Social Reintegration: Compilation from National Reports 2009, EMCDDA, TURKEY

Folkman, S., ve Lazarus, R. S. (1988). The Relationship between Coping and Emotion: Implications for theory and research. *Social science ve medicine*, *26*(3), 309-317. https://doi.org/10.1016/0277-9536(88)90395-4

Forgas, J. P., Baumeister, R. F., ve Tice, D. M. (2009). *Psychology of self-regulation: Cognitive, affective, and motivational processes*. New York: Psychology Press.

Gençtanırım, D., ve Ergene, T. (2014). Riskli Davranışlar Ölçeğinin Geliştirilmesi: Geçerlik ve Güvenirlik Çalışmaları. *International Journal of Social Science*, *25*(1), 125-138.

Glanz, K., ve Schwartz, M. D. (2008). Stress, Coping, and Health Behavior. *Health behavior and health education: Theory, research, and practice*, *4*, 211-236.

Güleç, G., Köşger, F., ve Eşsizoğlu, A. (2015). DSM-5'te Alkol ve Madde Kullanım Bozuklukları. *Psikiyatride Güncel Yaklaşımlar*, *7*(4), 448-460. eISSN: 1309-0674

Gibbs, J. J., ve Giever, D. (1995). Self-control and its Manifestations among University Students: An Empirical Test of Gottfredson and Hirschi's General Theory. Justice Quarterly, 12(2), 231-255. https://doi.org/10.1080/07418829500092661

Gürol Tamar, D. (2008). Madde Bağımlılığı Açısından Riskli Adolesanlar. İ.Ü. Cerrahpaşa Tıp Fakültesi Sürekli Tıp Eğitimi Etkinlikleri. Sempozyum Dizisi N0: 63. 65-68. http://www2.ctf.edu.tr/stek/pdfs/63/6312.pdf (Erişim Tarihi: 2 Aralık 2016).

Hamilton, K. R., Sinha, R., ve Potenza, M. N. (2014). Self-Reported Impulsivity, but not Behavioral Approach Or Inhibition, Mediates The Relationship Between Stress And Self-Control. *Addictive behaviors*, 39(11), 1557-1564. https://doi.org/10.1016/j.addbeh.2014.01.003

Hawkins, J. D., Catalano, R. F., ve Miller, J. Y. (1992). Risk and Protective Factors for Alcohol and other Drug Problems in Adolescence and Early Adulthood: Implications for Substance Abuse Prevention. *Psychological bulletin*, *112*(1), 64. http://dx.doi.org/10.1037/0033-2909.112.1.64

Hull, J. G. ve Slone, L. B. (2004). Alkol ve Kendi Kendini Düzenleme. *Öz-Düzenleme El Kitabı: Araştırma, Teori ve Uygulamalar*, 466-491.

Kacur, M., ve Atak, M. (2011). Problems Fields Of University Students And Cope With The Problems: Erciyes University Sample. *Erciyes University Social Sciences Institute Journal*, *31*(2), 273-297.

Khantzian, E. J. (1989). Self-Regulation and Self-Medication Factors in Alcoholism and the Addictions. Similarities and Differences. *Recent developments in alcoholism: an official publication of the American Medical Society on Alcoholism, the Research Society on Alcoholism, and the National Council on Alcoholism*, 8, 255-271.

Kızıltaş, A. (2019). Üniversite öğrencilerinin öz denetim, stresle başa çıkma ve sosyal destek algıları ile alkol ve madde kullanma riskleri arasındaki ilişkilerin incelenmesi (Yayımlanmamış doktora tezi). Hacettepe Üniversitesi, Ankara.

Krohne, H. W. (2002). Stress and Coping Theories. *International Encyclopedia of the Social Behavioral Sceinces*, 22, 15163-15170. DOI: 10.1016/B0-08-043076-7/03817-1

Lazarus, R. S. (1993). Coping Theory and Research: Past, Present, and Future. *Psychosomatic medicine*, *55*(3), 234-247. doi:10.1097/00006842-199305000-00002

Marsiglia, F. F., Becerra, D. ve Booth, J. M. (2013). Alcohol and Drug Problems: Prevention. *Encyclopedia of Social Work*. DOI: 10.1093/acrefore/9780199975839.013.517

Mohammadpoorasl, A., Ghahramanloo, A. A., Allahverdipour, H., ve Augner, C. (2014). Substance abuse in relation to religiosity and familial support in Iranian college students. Asian journal of psychiatry, 9, 41-44. https://doi.org/10.1016/j.ajp.2013.12.015

Mowbray, C. T., Megivern, D., Mandiberg, J. M., Strauss, S., Stein, C. H., Collins, K., ve Lett, R. (2006). Campus Mental Health Services: Recommendations for Change. *American Journal of Orthopsychiatry*, *76*(2), 226. doi:10.1037/0002-9432.76.2.226

Muraven, M., ve Baumeister, R. F. (2000). Self-Regulation and Depletion of Limited Resources: Does Self-Control Resemble a Muscle?. *Psychological bulletin*, *126*(2), 247. doi:10.1037/0033-2909.126.2.247

Owens- Sabir, M. C. (2007). *The Effects of Race and Family Attachment On Self Esteem, Self Control, And Delinquency (Criminal Justice*). New York: LFB Scholarly Publishing LLC.

Ögel, K. (2010). Sigara, Alkol ve Madde Kullanım Bozuklukları: Tanı, Tedavi ve Önleme. İstanbul: Yeniden Yayınları.

Özden, S. A. (2015). Koruyucu Ruh Sağlığı Hizmetlerinde Sosyal Hizmetin Rolü. *Hacettepe Üniversitesi İktisadi ve İdari Bilimler Fakültesi Dergisi*, *26*(1).

Öztürk, Y. E., Kırlıoğlu, M., ve Kıraç, R. (2016). Alkol ve Madde Bağımlılığında Risk Faktörleri. Selçuk Üniversitesi Sosyal Bilimler Meslek Yüksek Okulu Dergisi, 18(2), 97-118.

Pearson, M. R., Kite, B. A., ve Henson, J. M. (2013). Predictive Effects of Good Self-Control and Poor Regulation on Alcohol-Related Outcomes: Do Protective Behavioral Strategies Mediate? *Psychology of Addictive Behaviors*, *27*(1), 81. doi:10.1037/a0028818

Piazza, P. V., ve Le Moal, M. (1998). The Role of Stress in Drug Self-Administration. *Trends in pharmacological sciences*, *19*(2), 67-74. doi:10.1016/s0165-6147(97)01115-2

Polat, G. (2012). Madde Bağımlısı Ergenlerin Tedavi Sonrası Toplumla Yeniden Bütünleşme Deneyimleri ve Sosyal Sermaye Yaklaşımı Temelinde Sosyal Hizmet Müdahalesi. *Yayımlanmamış Doktora Tezi, Hacettepe Üniversitesi, Ankara*.

Rosenbaum, M. (1993). The Three Functions of Self-Control Behaviour: Redressive, Reformative and Experiential. *Work & Stress*, 7(1), 33-46. doi:10.1080/02678379308257048

Rothbaum, F., Weisz, J. R., ve Snyder, S. S. (1982). Changing the World and Changing the Self: A Two-Process Model of Perceived Control. Journal of personality and social psychology, 42(1), 5. doi:10.1037/0022-3514.42.1.5

Schulenberg, J. E., ve Maggs, J. L. (2002). A Developmental Perspective on Alcohol Use and Heavy Drinking During Adolescence and the Transition to Young Adulthood. Journal of Studies on Alcohol, Supplement, (14), 54-70. doi:10.15288/jsas.2002.s14.54

Selye, H. (1950). Stress and the General Adaptation Syndrome. *British medical journal*, *1*(4667), 1383. doi: 10.1136/bmj.1.4667.1383

Sinha, R. (2001). How Does Stress İIncrease Risk of Drug Abuse And Relapse? *Psychopharmacology*, *158*(4), 343-359. doi:10.1007/s002130100917

Tangney, J. P., Baumeister, R. F., ve Boone, A. L. (2004). High Self-Control Predicts Good Adjustment, Less Pathology, Better Grades, and Interpersonal Success. *Journal of personality*, 72(2), 271-324. doi:10.1111/j.0022-3506.2004.00263.x

Tavolacci, MP, Ladner, J., Grigioni, S., Richard, L., Villet, H. ve Dechelotte, P. (2013). Prevalence and Association of Perceived Stress, Substance Use and Behavioral Addictions: A Cross-Sectional Study Among University Students in France, 2009-2011. BMC Public Health, 13 (1), 724. doi: 10.1186/1471-2458-13-724.

TBMM Uyuşturucu Başta Olmak Üzere Madde Bağımlılığı ve Kaçakçılığı Sorunlarının Araştırılarak Alınması Gereken Önlemlerin Belirlenmesi Amacıyla Kurulan Meclis Araştırma Komisyonu Raporu. (TBMM AKR), (2008). https://www.tbmm.gov.tr/sirasayi/donem23/yil01/ss323.pdf [Erişim Tarihi: 1 Nisan 2019]

Tomanbay, İ. (2015). *Eroinden Bonzaiye Madde Bağımlılığı ve Sosyal Çalışma-El Kitabı*. Ankara: Sabev Yayınları.

Tucker- Ladd, C. (2004). Psychological Self-Help. (Erişim Tarihi: 28.10 2016) http://www.psychologicalselfhelp.org/Chapter4.pdf.

Tullett, A. M., ve Inzlicht, M. (2010). The Voice of Self-control: Blocking the Inner Voice Increases Impulsive Responding. Acta psychologica, 135(2), 252-256. doi:10.1016/j.actpsy.2010.07.008

Türküm, A. S., Kızıltaş, A., ve Sarıyer, A. (2004). Anadolu Üniversitesi Psikolojik Danışma ve Rehberlik Merkez'nin Hedef Kitlesinin Psikolojik İhtiyaçlarına İlişkin Ön Çalışma. *Türk Psikolojik Danışma ve Rehberlik Dergisi*, *3*(21).

Siyez, D. M., ve Aysan, F. (2007). Ergenlerde Görülen Problem Davranışların Psiko-Sosyal Risk Faktörleri ve Koruyucu Faktörler Açısından Yordanması. *Uludağ Üniversitesi Eğitim Fakültesi Dergisi*, *20*(1), 145-171. doi:10.19171/uefad

Walters, G. D. (2000). Behavioral Self-Control Training For Problem Drinkers: A Meta-Analysis of Randomized Control Studies. *Behavior Therapy*, *31*(1), 135-149. doi:10.1016/s0005-7894(00)80008-8

Wills, T. A., Walker, C., Mendoza, D., ve Ainette, M. G. (2006). Behavioral and Emotional Self-Control: Relations to Substance Use in Samples of Middle and High School Students. *Psychology of Addictive Behaviors*, *20*(3), 265. doi:10.1037/0893-164x.20.3.265

Winfree, L. T., ve Bernat, F. P. (1998). Social Learning, Self-Control, and Substance Abuse By Eighth Grade Students: A Tale of Two Cities. *Journal of Drug Issues*, *28*(2), 539-558. doi:10.1177/002204269802800213

World Health Organization (2004). Prevention of Mental Disorders Effective Interventions and Policy Options (Summary Reports). Geneva: World Health Organization.

Yılmaz, G., Serkan, İ. B. İ. Ş., & Aktuğ, Z. B. Üniversite Öğrencilerinin Sigara, Alkol ve Uyuşturucu Madde Kullanma Durumları. Niğde Ömer Halisdemir Üniversitesi Sosyal Bilimler Enstitüsü Dergisi, 2(2), 73-80.

Yöndem, Z. D. (2006). *Kişilik Dinamikleri ve Stresle Başa Çıkma*. İstanbul: Morpa Yayınları.

https://www.samhsa.gov/prevention Erişim tarihi: 16.05.2017

KAYNAKÇA

Akarsu, O., Düven M.S. (2022). *Stratejik Karar Bakış Açısından Üst Yönetim Kuramı* Değişim Yayınları

Akgemci, T. ve Güleş, H. (2010). *İşletmelerde Stratejik Yönetim*. Ankara: Gazi Kitabevi.

Aker, E., Girgin, H. ve Özdemir, Y. (2014). Girişimcilikte İnovasyonun Önemi Küresel Bir Analiz, VI International Congress on Entrepreneurship, Bishkek,

Altıntaş, F.F.(2021). İnovasyon ve Girişimcilik Arasındaki İlişkinin Çok Yönlü Olarak İncelenmesine Yönelik Amprik Bir Araştırma. *Iğdır Üniversitesi Sosyal Bilimler Dergisi*. 26, s.155-181.

Beatty, J. (1998). Peter Drucker'a Göre Dünya, Çeviren: Osman Akınbay, İstanbul: Sistem Yayıncılık İstanbul.

Berry, L. L., Carbone, L. P. ve Haeckel, S. H., (2002). Managing the total customer experience. *MIT Sloan Management Review*, 43 (3): 85-89.

Bocutoğlu, E. (2012). *İktisadi Düşünceler Tarihi.* Trabzon: Murathan Yayınevi.

Caird, S. (1988). A Review of Methods of Measuring Enterprising Attributes, Durham University Business School, Durham

Casson, M. (1982). *The Entrepreneur: An Economic Theory*, Martin Robertson, Oxford.

Çetindamar, D. (2002). *Türkiye'de Girişimcilik.* İstanbul: TÜSİAD Yayınları.

Çiftçi, M., Tozlu, E. ve Akçay, A. (2014). Drucker Perspektifinde İnovasyonun İşletmelerin Gelişimi Üzerine Etkisi: Girişimci İşletme. *Süleyman Demirel Üniversitesi Vizyoner Dergisi*, 5 (10): (s.76-85)

Dengiz, B. ve Belgin, Ö. (2007). Kobi'lerin İş Süreçlerinde İnovasyon: Benzetimin Rolü 4. KOBİ'ler ve Verimlilik Kongresi, İstanbul Kültür Üniversitesi, 7-8 Aralık

Dinçer, Ö. (1999). *İşletme Yönetimine Giriş*. İstanbul: Beta Basım

Drucker, P. F. (1985). Innovation and Entrepreneurship, N.Y, Harper&Row Pub.

Drucker, P.F. (1994), Innovation and Entrepreneurship: Practice and Principles, Heinemann, London

Elçi, Ş; Karataylı, İ; Karaata, S. (2008). Bölgesel İnovasyon Merkezleri: Türkiye için Bir Model Önerisi. TÜSİAD. İstanbul: Graphis Matbaa.

Ezenwakwel, C .A , ve Ikon, M.A. (2014). Empirical Analysis on Innovation and Implication for Entrepreneurship Development in Nigeria. *European Journal of Business and Management.* s. 141-149.

Gerguri, S., Rexhepi, G. ve Ramadani, V. (2013). Innovation Strategies and Competitive Advantages, *Modern Economics: Problems, Trends, Prospects*, 8 (1): 10-26

Goffin, K., ve Pfeiffer, R. (1999). Innovation management in U. K. and German Manufacturing Companies. York: Anglo-German Foundation.

Gül, Z. (2012). Türkiye'deki İş Adamı Örgütlerinin Üye Girişimcilere Sağladığı Katkıların Girişimcilik ve İnovasyon Performansları Üzerindeki Etkileri. Doktora Tezi. Kahramanmaraş: Kahramanmaraş Sütçü İmam Üniversitesi,

Güney, S. ve Nurmakhamatuly, A. (2007) Kültürün Girişimciliğe Etkisi: Kazakistan ve Türkiye Üniversite Öğrencilerinin Girişimcilik Özelliklerinin Belirlenmesine Yönelik Kültürlerarası Araştıma. *Balıkesir Üniversitesi Sosyal Bilimler Enstitüsü Dergisi*. 10(18): ss.62-86.

Harvard Business Rewiew, (2003) Türkiye Metal Sanayicileri Sendikası Yayını ISBN 975-6589-26-4 Mess Yayın No:412, s.121-120-130

Hitt, M. A., İreland R.D., Camp S. M. ve Sexton D. L. (2002). Strategic Entrepreneurship: Creating A New Mindset, Blackwell Publıshıng, USA

Kardos, M.(2012). The Relationship between Entrepreneurship, Innovation and Sustainable Development, Research on European Union Countries. *Procedia Economics and Finance*, s. 1030–1035.

Işık, N., Işık H.B. ve Kılınç EC. (2015). Girişimcilik ve İnovasyon İlişkisi: Teorik Bir Değerlendirme. JEBPIR, 1 (2): 57-90

Keskin, S. (2012). İnovasyon Nasıl Yapılır. İstanbul: Mavi Yayıncılık.

Keskin, S. (2014). Kadın Girişimci Tipleri. *Giresun Üniversitesi Sosyal Bilimler Enstitüsü, Karadeniz Sosyal Bilimler Dergisi*, Y 6, Sayı 11, ISSN: 1309-081X, 116-123.

Keskin, (2018). Girişimcilik ve İnovasyon Arasındaki İlişki, Gazi Üniversitesi Sosyal Bilimler Dergisi, 5 (13): 186-193

Kırım, A. (2006). *Deneyim Inovasyonu*. İstanbul: Sistem Yayıncılık.

Küçükaltan, D. (2009). Genel Bir Yaklaşımla Girişimcilik. *Çanakkale Üniversitesi Girişimcilik ve Kalkınma Dergisi,* 4(1), ss.21-28.

Legge, J. ve Hindle, K. (1997). Entrepreneurship: How Innovators Create the Future, Macmillan Publishers, Melbourne

Leibenstein, H. (1968). Entrepreneurship and development, *American Economic Review*, Vol. 38 No. 2, pp. 72-83.

Littunen, H. (2000). Entrepreneurship and the characteristics of the entrepreneurial personality. *International Journal of Entrepreneurial Behaviour & Research*, Vol. 6 No. 6, pp. 295-309.

Martin, M. (1994). Managing innovation and entrepreneurship in technology-based companies. New York: John Wiley & Son

Maxwell, I.E. (2009). Managing Sustainable Innovation - The Driver For Global Growth, Springer, New Zealand

Narea, J.O.(2016). Entrepreneurial Traits And Innovation, Evidence From Chile, Dissertation, Maastricht University, ISBN 978 94 6159 5454.

OECD-Oslo Manual (2005). Proposed Guidelines for Collecting and Interpreting Technological Innovation Data, Paris.

Okpara, F. (2007). The Value of Creativity and Innovation in Entrepreneurship. *Journal of Asia Entrepreneurship and Sustainability,* Volume III, Issue 2, ISSN 1176-8592, 2-14.

Öğüt, Â., Aslan Ş. ve Yılmaz, N. (2006). Bilişimci Girişimci Tipolojisi Açısından Bilgi Yönetiminin İlkeleri. Uluslararası Girişimcilik Kongresi, Kırgızistan Türkiye Manas Üniversitesi, İktisadi ve İdari Birimler Fakültesi, Kongre Dizisi:11, No: 86, Kırgızistan-Bişkek, 25-27 Mayıs, (s. 431-436).

Özgül, E. (2020). Girişimcilikte Temel Kavramlar. B. Z. Erdoğan (Ed.) KOSGEB Girişimcilik el kitabı içinde. T.C. Sanayi ve Teknoloji Bakanlığı

Özgün, M. (2009). Bir Rekabet Stratejisi Olarak Yenilik, Çerçeve Dergisi, Yıl:17, Sayı:52, Sayfa:152-158.

Palaz, S. ve Turgut, B. (2009). Kadın Girişimcilerin Kişisel ve İş Yaşamına İlişkin Özellikleri, Motivasyonları ve beklentileri Üzerine Bir Araştırma: Bandırma Örneği. *Girişimcilik ve Kalkınma Dergisi,* Çanakkale Onsekiz Mart Üniversitesi İbrahim Bodur Girişimcilik Uygulama ve Araştırma Merkezi, 4(1), ss.99-115.

Pikkemaat, B. ve Weiermair, K. (2003). The aesthetic (design) oriented customer in tourism - implications for product development. http://citeseerx.ist.psu.edu/viewdoc/summary?doi=10.1.1.196.2586, (11.01.2013)

Porter, M. (1990). The Competitive Advantage of Nations, London: MacMillan.

Porter, M. E. (2002). Rekabet Stratejisi. çev. Gülen Ulubilgen. İstanbul: Sistem Yayıncılık.

Rogers, E,M. (1995). Diffusion of Innovation, 4th.ed., N.Y.: The Free Press.

Ryan, R. M. ve Deci, E. L. (2000). Self-determination theory and the facilitation of intrinsic motivation, social development, and well-being. American Psychologist, 55 (1): 68-78

Sanchez, J. C.(2011). Entrepreneurship: Introduction. Psicothema, Vol. 23, No:3, (424-426).

Schumpeter, J.A. (1934), The Theory of Economic Development, Harvard University Press, Cambridge, MA.

Schumpeter, A. J. (1976). Capitalism, socialism and democracy. 3rd Edition, London, George Allen and Unwin

Soysal, A. (2010). Türkiye'de Kadın Girişimciler: Engeller ve Fırsatlar Bağlamında Bir Değerlendirme. Ankara

Şahinli, M.A., Şahbaz, N., ve Çakmak, Y. (2013). Organize Sanayi Bölgesinde Girişimcilik ve İnovasyon Düzeyinin Belirlenmesi Üzerine Bir Araştırma: Karaman İli Örneği. Unikop, 1-10.

Tekin, E. (2018). Girişimcilik ve İnovasyon İlişkisi Üzerine Bir Araştırma, VI. Uluslararası Çin'den Adriyatik'e Sosyal Bilimler Kongresi Özet Kitabı 29-31 Mart 2018, Ankara

Tekin, M., Etlioğlu, M. ve Tekin, E. (2018). Kamu Kurumlarında Inovasyon ve Girişimcilik. *International Journal of Academic Value Studies,* Vol: , Issue: pp:111-130 (ISSN:2149-8598)

Tübitak (2005), Oslo Kılavuzu: Yenilik Verilerinin Toplanması ve Yorumlaması İçin İlkeler, ISBN 975-403-362

Uzun (2020) Turizm İşletmelerinde İnovasyon Stratejileri, Ankara Hacı Bayram Veli Üniversitesi Turizm Fakültesi Dergisi Uzun, 2020, Cilt: 23, Sayı: 2, 271-294

Yalçıntaş, M. (2010). Çağımızda Girişimcilik. *Çanakkale Üniversitesi Girişimcilik ve Kalkınma Dergisi*. 5(1), ss.95-98.

Yapar, İ. (2015). Kobilerde İnovasyon ve İnovasyonun Önemi: Kayseri İli Örneği, Yüksek Lisans Tezi. Niğde: Niğde Üniversitesi

Yavuz, M.C.. (2019). Akıllı destinasyon: Turizm, inovasyon, girişimcilik ve çözüm bekleyen konular. *Journal of Tourism Theory and Research*, 5(2): 203-211.

Yılmaz, T. (2010). Küçük ve Orta Ölçekli İmalat İşletmelerinde Yenilik (İnovasyon):İzmir Örneği, Basılmamış Yükseklisans Tezi. İzmir: Dokuz Eylül Üniversitesi

KAYNAKÇA

1. Akıncı, B., Nergiz, A., Gedik, E (2015). Uyum Süreci Üzerine Bir Değerlendirme: Göç ve Toplumsal Kabul, *Göç Araştırmaları Dergisi,* 1 (2), 58-83.
2. Aksoy, Z (2012). Uluslararası Göç ve Kültürlerarası İletişim, *Uluslararası Sosyal Araştırmalar Dergisi,* 5 (20): 294-295.
3. Avcıoğlu, G.Ş. (2020). Türkiye'de Akademik Göç Çalışmaları: Göç Literatürü Taraması, *Uluslararası Toplum ve Kültür Çalışmaları Dergisi,* 4, 76-82.
4. Avcıoğlu, G.Ş. (2020). Türkiye'de Akademik Göç Çalışmaları: Göç Literatürü Taraması, *Uluslararası Toplum ve Kültür Çalışmaları Dergisi,* 4, 76-82.
5. Aydemir, S ve Şahin, MC (2018). Zorunlu-Kitlesel Göç Olgusuna Sosyolojik Bir Yaklaşım: Türkiye'deki Suriyeli Sığınmacılar Örneği, *Dini Araştırmalar,* 21 (53), 121 – 148.
6. Barışık, S (2020). *Göç Kavramı, Tanımı ve Türleri,* Sabah Gazetesi, https://www.sabah.com.tr/yasam/2020/09/02/aylan-bebek-cansizbedeninin-vurdugu-sahilde-ciceklerle-anildi, erişim tarihi:01/09/2020.
7. Batur, B (2021). İbn Haldun'un Asabiyeti: Bir Kavramın Sosyolojik İzdüşümleri, *Selçuk Ün. Sos. Bil. Ens. Der,* (46), 152-161.
8. Bettini, G (2014). Climate migration as an adaption strategy: de-securitizing climate-induced migration or making the unruly governable?, *Critical Studies on Security,* 2 (2), 180-195.
9. Borjas, G. J. (1994). The Economics of Immigration", *American Economic Assocation,* 32 (4), 1667- 1717.
10. Brettell, C.B. and Hollifield, J.F (2015). *Migration Theory: Talking Across Disciplines.* 3. Baskı. New York: Routledge.
11. Çağlayan, S (2006). Göç Kuramları, Göç ve Göçmen İlişkisi, *Muğla Üniversitesi Sosyal Bilimler Enstitüsü Dergisi (İLKE*), 17, 67-91.
12. Demir, N (2019). *Kırsal Göç Olgusunun Sosyo-Ekonomik Etkileri,* 4thInternational Symposium on Innovative Approaches in Social, Human and Administrative Sciences, Samsun.
13. Develi, E.S (2017). 21. Yüzyılda Göç Olgusu: Uluslararası Göç Teorilerinin Ekonomi Politiği, *Süleyman Demirel* Üniversitesi İktisadi *ve İdari Bilimler Fakültesi Dergisi,* 22, Göç Özel Sayısı, 1343-1353.
14. Doğanay, H (1994). *Türkiye Beşeri Coğrafyası,* Gazi Büro Yayınları, Ankara.
15. Ekici, S ve Tuncel, G (2015). Göç ve İnsan, *Birey ve Toplum,* 5 (9), 9-22.
16. Erbaş, H ve Türker, Ö.A. (2019). Göç Araştırmaları Alanında Kavramsal Sorunlar ve Etik/Politik Sorumluluk, *DTCF Dergisi*, 59 (2), 883-911.
17. Erdönmez, A (2016). Türkiye'ye Kitlesel Göçle Gelen Mültecilere Yönelik Yürütülen Eğitim Öğretim Süreci, Eğitime Bakış Dergisi, 36, 24-34.
18. Görücü, İ ve Akbıyık, N (2010). Türkiye'de Mevsimlik Tarım İşçiliği: Sorunları ve Çözüm Önerileri. *Hikmet Yurdu Düşünce-Yorum Sosyal Bilimler Araştırma Dergisi,* 3 (5), 189-219.
19. Güllüpınar, F (2012). Göç Olgusunun Ekonomi-Politiği ve Uluslararası Göç Kuramları Üzerine Bir Değerlendirme, *Yalova Sosyal Bilimler Dergisi,* 4, 53 – 85.
20. Gündoğmuş, B ve Bayır, M (2021). The Effect of International Migration on Unemployment: An Empirical Analysis on the European Countries, *MANAS Sosyal Araştırmalar Dergisi,* 10 (4). 2204-2217.
21. Güreşci, E (2009). Kırsal Göç ve Tarım Politikası Arasındaki İlişki, *Muğla Üniversitesi Sosyal Bilimler Enstitüsü Dergisi (İLKE),* 22, 51-67.
22. Güreşci, E (2010). Türkiye'de Kentten - Köye Göç Olgusu, *Doğuş Üniversitesi Dergisi,* 11 (1) 2010, 77-86.
23. Güreşci, E (2017). Çeşitli Yönleriyle Kırsal Göç, Savaş Yayın Evi, 112s, Ankara.
24. Güreşçi, E. (2010). Köyden Kente Göçün Köydeki ve Kentteki Yansımaları: Akpınar Köyü Üzerine Bir Değerlendirme, *Sosyal ve Beşeri Bilimler Dergisi,* 2 (2), 47-55.

25. Jansen, C. J. (1970). Migration: A Social Problem, Readings in the Sociology of Migration, *Pergamon Press,* New York.
26. Kazan, R (2017). *Arap Edebiyatında Göçler Sonucu Doğan Mehcer/Göç Edebiyatı ve Göçler, Geçmişten Günümüze Göç 2, Canik Belediyesi Kültür Yayınları,* yayın No: 55-17-01, 1611-1621.
27. Kılıç, Ö ve İpek, S. (2022). Kırsal Mahalle: Büyükşehirlerde Tekrar Köye Dönüş mü?, Troy Academy, *International Journal of Social Sciences,* 7 (1), 1-16.
28. Kukul, MH (2017). *Bazı Sözlük ve Ansiklopedilerde " Göç " Tarifleri, Geçmişten Günümüze Göç 2,* Canik Belediyesi Kültür Yayınları, Yayın No: 55-17-01, 1539-1553.
29. Kurekova, L. (2011). *Theories of Migration: Conseptual Review and Emprical Testing in the Context of the EU East-West Interdisciplinary Flows, Conference on Migration: Economic Change, Social Change,* 06-09 Nisan 2011, University College London.
30. Lee, E.S. (1966). A Theory of Migration. *Demography,* 3 (1), 47-57.
31. Milliyet, (2022). https://www.milliyet.com.tr/gundem/rizede-cay-gocu-ile-nufus-4e-katlandi-6758041 (18.10.2022).
32. Mutlu, A (2016). İçgöç Algısının Değişmesi ve Gurbetçilik Üzerin, *Hitit Üniversitesi Sosyal Bilimler Enstitüsü Dergisi,* 1, 85-97.
33. ODI, (2022). chrome-extension://efaidnbmnnnibpcajpcglclefindmkaj/https://1874.pdf (18.10.2022).
34. Oral, B ve Çetinkaya, F (2017). Sosyolojik Bir Olgu Olarak Göç, Tanımı, Nedenleri ve Göç Kuramları, *Turkiye Klinikleri -Special Topics,* 3(1), 1-8.
35. Orhan, F ve Akpınar, E (2018). *Türkiye'de Mevsimlik Göçlere Bir Örnek: Gezici Tarım İşçiliği,* TÜCAUM 30. Yıl Uluslararası Coğrafya Sempozyumu, 3-6 Ekim, Ankara.
36. Özcan, Z.K (2021). Cov i d19 Salgını v e Türkiye: Göç Yönetişimi Üzerindeki Etkileri, *OPUS, Uluslararası Toplum Araştırmaları Dergisi,* 17, 3809-3831.
37. Özcan, Z.K (2021). Covid 19 Salgını v e Türkiye: Göç Yönetişimi Üzerindeki Etkileri, *Uluslararası Toplum Araştırmaları Dergisi (OPUS),* 17, 3808-3810.
38. Philips, N. (2011). Migration in the global political economy. In N. Philips (Ed.), *Migration in the global political economy,* (pp. 1-14). Boulder, CO: Lynne Rienner.
39. Ravenstein, E. G. (1885). The Laws of Migration, *Journal of the Statistical Society of London,* 48(2), 42 – 43.
40. Selek Öz, C. (2016). Mevsimlik gezici tarım işinde kadın emeği ve sorunları, *T*ÜRKTOB *Dergisi,* 16, 13-15.
41. Şen, B ve Altın, C (2018). Mevsimlik Göç ve Yoksulluk İlişkisi: Mevsimlik Tarım İşçileri Örneği, *Motif Akademi Halkbilimi Dergisi*, 11 (23). 174-192.
42. TDK, (2022). *Güncel Türkçe Sözlük,* https://sozluk.gov.tr/ (06.10.2022).
43. Todaro, M. P. (1976). *Internal Migration in developing countries: A review of theory, evaluation, methodology, and research priorities.* Geneva: International Labour Office.
44. Uçak, O. (2017). Göç Hareketleri ve Medyada Göçmen Haberleri, *Yeni Medya Elektronik Dergisi,* 1 (3), 242-254.
45. Wikipedia, (2022). https://tr.wikipedia.org/wiki/%C4B0nsan_g%C3%B6%C3%A7leri (18.10.2022).
46. Yavan, A. Z (2015), Ekonomik, Siyasi ve İnsani Açıdan Göç, *Görüş Dergisi,* 88, 5-6.
47. Zolberg, A. R. (1989).The Next Waves: Migration Theory for A Changing World, *International Migration Review,* 23.

KAYNAKÇA

Açık, S. (2012), Muhasebede Hata ve Hilelerin Vergi Hukuku Açısından İncelenmesi. *Atatürk* Üniversitesi *Sosyal Bilimler Enstitüsü Dergisi*, 16 (3), 351-366.

Altıntaş, N. N. & Yakar, N. (2010), Denetimde Hata ve Hile. *Sosyal Bilimler Dergisi*, (1), 151-161.

Al-Wali, A. (2019). Faaliyet Tabanlı Maliyetleme ve Hastane İşletmesinde Bir Uygulama. Yüksek Lisans Tezi. Denizli: Pamukkale Üniversitesi.

Ayanoğlu, Y., Abuhanoğlu, H., & Teke, A. (2013). "Sağlık Hizmetleri Yönetimi Eğitiminde Muhasebe ve Finansman Derslerinin Önemi". *Gazi Üniversitesi İktisadi ve İdari Bilimler Fakültesi Dergisi*, 15(1), 1-19.

Çilhoroz, İ.A. (2019). Hastane İşletmelerinde Maliyet Analizinde Karşılaşılan Zorluklar ve Kullanım Alanları Üzerine Bir Araştırma. Yüksek Lisans Tezi. Düzce: Düzce Üniversitesi.

Geçici, H. (2020). Muhasebe Hata ve Hilelerinin Meslek Ahlakı Çerçevesinde Değerlendirilmesi: Adana İlinde Muhasebe Meslek Mensupları Üzerine Bir Araştırma. Yüksek Lisans Tezi. Adana: Çukurova Üniversitesi.

Erdoğan, B. ve Mengi, B.T. (2018), Hata ve Hilelerin Önlenmesine Yönelik Kontroller ve Sağlık Sektörü Üzerine Bir Uygulama. *Giresun Üniversitesi İktisadi ve İdari Bilimler Dergisi*, 4 (2), 85-106.

Erzurum, M. (2014). Özel Hastane İşletmelerinde Muhasebe, İç Kontrol Sistemi ve Swot Analizi Bitirme Tezi. Yüksek Lisans Tezi.İstanbul: Okan Üniversitesi.

Kertiş, S. (2005). Hastane İşletmelerinde İç Kontrol Sistemi Ve Özel Bir X Hastanesinde Uygulanması. Yüksek Lisans Tezi. İstanbul: İstanbul Üniversitesi.

Kirik, Z. (2007). Muhasebe Hata ve Hileleri İle Muhasebe Mesleğinde Etik: Afyonkarahisar'da Muhasebeciler Üzerine Bir Araştırma. Yüksek Lisans Tezi. Eskişehir: Anadolu Üniversitesi

Koca, N. (2010). Muhasebe Denetiminde İç Kontrolün Hata ve Hileleri Önlemedeki Rolü ve Bir Alan Çalışması. Yüksek Lisans Tezi. Kahraman Maraş: Kahraman Maraş Sütçü İmam Üniversitesi

Myddelton, D. R. (2009). *Murgins Of Error In Accounting*. Palgrave Macmillan.

Özer, C. (2019). Adli Muhasebecilik Mesleği ve Kayseri'deki Meslek Mensuplarının Adli Muhasebecilik Algısı Üzerine Bir Araştırma. Yüksek Lisans Tezi. Kayseri: Kayseri Üniversitesi.

Özdoğan, S. (2019). Muhasebe Meslek Mensuplarının Ve Akademisyenlerin Adli Muhasebe Mesleğine Bakış Açılarının Değerlendirilmesine İlişkin Bir Araştırma: Sivas Örneği. Yüksek Lisans Tezi. Sivas: Sivas Cumhuriyet Üniversitesi.

Sermaye Piyasası Kurulu Seri: X No:22sayılı Sermaye Piyasalarında Bağımsız Denetim Standartları Hakkında Tebliğ. 12.06.2006.Tarihli ve 26196 sayılı Mükerrer Resmi Gazete. (E. T.: 07.12.2018).

Suleiman, N. (2015). Internal Audit and the Effectiveness and Efficiency of Operations in Hospitals.

Tambunan, R. N. O. (2013). THE EVALUATING OF INTERNAL CONTROL ON PURCHASING AND ACCOUNT PAYABLE (A CASE STUDY IN YADIKA HOSPITAL EAST JAKARTA) (Doctoral dissertation, President University).

Türkiye Muhasebe Standardı TMS 8 Muhasebe Politikaları, Muhasebe Tahminlerinde Değişiklikler Ve Hatalar Standardı, 31.12.2005 tarih ve 25972 sayılı Resmi Gazete (E. T.: 07.12.2018).

Yiğit, Ü. A., & Yiğit, V. (2019), Tıbbi Malzeme Stok Kontrolünde ABC ve VED Analizi: Sağlık Bakanlığı Hastanelerinde Bir Araştırma. *Visionary E-Journal/Vizyoner Dergisi*, *10*(24).

Yiğittop, V. M. (2008). Özel Hastane İşletmelerinde Muhasebe Uygulamaları ve İç Kontrol Sistemi. Yüksek Lisans Tezi. Ankara: Gazi Üniversitesi.

Kaynakça

ATASE Arşivi, BDH, Kls. 1131, Dos. 39, Fih. 1-25.

ATASE Arşivi, BDH, Kls. 1138, Dos. 69, Fih. 1-37, 1-45, 1-52, 1-53, 1-57, 1-65, 1-69, 1-72.

ATASE Arşivi, BDH, Kls. 2407, Dos. 1, Fih. 1.

ATASE Arşivi, BDH, Kls. 2469, Dos. 333, Fih. 3, 3-1, 3, 3-1, 3-2, 3-3, 3-6, 3-7, 3-9, 3-10, 3-15, 3-34, 3-35, 3-36, 3-51.

ATASE Arşivi, BDH, Kls. 2817, Dos. 53, Fih. 1, 1-1, 1-1a.

ATASE Arşivi, BDH, Kls. 3028, Dos. 13, Fih. 2, 4, 4.

ATASE Arşivi, BDH, Kls. 3031, Dos. 22, Fih. 1, 1-1, 1-2, 1-3, 1-4, 1-5, 1-6, 1-7, 1-8, 1-9, 1-10, 1-11, 1-12, 1-13, 1-14, 1-15, 1-16, 1-17, 1-18, 1-19.

ATASE Arşivi, BDH, Kls. 3055, Dos. H10, Fih. 5-23.

ATASE Arşivi, BDH, Kls. 3055, Dos. H11, Fih. 1-23, 24, 25.

ATASE Arşivi, BDH, Kls. 3055, Dos. H12, Fih. 3-1, 3-14, 3-15.

ATASE Arşivi, BDH, Kls. 3055, Dos. H13, Fih. 4-12

ATASE Arşivi, BDH, Kls. 3055, Dos. H14, Fih. 5-12, 5-12a, 5-13.

ATASE Arşivi, BDH, Kls. 3055, Dos. H6, Fih. 1-9, 1-14, 1-20a.

ATASE Arşivi, BDH, Kls. 3055, Dos. H8, Fih. 3-22, 22a, 23, 24.

ATASE Arşivi, BDH, Kls. 3055, Dos. H9, Fih. 4-10a, 4-12a, 4-28a, 4-29, 4-29a, 4-30, 4-30a, 4-31, 4-31a, 4-32, 4-32a, 4-33, 34-3a, 4-34.

ATASE Arşivi, BDH, Kls. 74, Dos. 376, Fih. 1-77, 1-78, 1-79.

ALMAN YARBAY GUZE, *Birinci Dünya Savaşı'nda Kafkas Cephesi'ndeki Muharebeler*, (Yay. Haz. Alev Keskin), Genelkurmay Askeri Tarih ve Stratejik Etüt Başkanlığı Yay., Ankara, 2007.

ATAMAN, Halil, *Harp ve Esaret* (Doğu Cephesi'nden Sibirya'ya", (Haz. Ferhat Ecer), İstanbul, 2011.

AYDIN, Nurhan, *Kafkas Cephesinde Tahliye ve Sıhhiye Hizmetleri*, Ankara, 2015.

AZİZ SAMİH (İlter), *Birinci Dünya Savaşında Kafkas Cephesi Hatıraları*, Genelkurmay Basımevi, Ankara, 2007.

BAŞ, Halit, *Birinci Dünya Savaşı'nda Irak-İran Cephesi: İaşe ve Sağlık Hizmetleri*, (Yayınlanmamış Doktora Tezi), Muğla, 2019

BİR TEĞMENİN DOĞU CEPHESİ GÜNLÜĞÜ, (Yayına Haz. Bahtiyar İstekli) T.İ.B Kül. Yay., İstanbul, Temmuz 2009.

BORLAT, Barış, Çanakkale Cephesi'nde İkmal Faaliyetleri 1914-1916, İstanbul, 2020.

ÇAKMAK, Fevzi (Mareşal), *Birinci Dünya Savaşı'nda Doğu Cephesi*, Genelkurmay ATASE ve Genelkurmay Denetleme Başkanlığı Yay., Ankara, 2005.

ÇELOĞLU, Yavuz Selim, "Birinci Dünya Savaşı'nda Doğu Cephesinin Lojistik Organizasyonu: 3. Ordu Menzil Müfettişliği", Çanakkale Araştırmaları Türk Yıllığı Dergisi, Yıl 17, Sayı 29, ss. 7-33.

ÇELOĞLU, Yavuz Selim, Çanakkale Cephesi'nde Askeri Nakliye Hizmetleri: Beşinci Ordu Menzil *Teşkilatı*, (Yayınlanmamış Doktora Tezi), Elazığ, 2018.

DURGUN, Bülent, *Osmanlı Harbinde Osmanlı Ordusunun Ulaştırma Faaliyetleri 1912-1913*, İstanbul, 2018.

ETİ, Ali Rıza, *Bir Onbaşının Doğu Cephesi Günlüğü 1914-1915*, (Hazırlayan: Gönül Eti), İş Bankası, İstanbul, Ekim 2019.

HAFIZ HAKKI PAŞA, *Hafız Hakkı Paşa'nın Sarıkamış Günlüğü*, (Yay. Haz: Murat Bardakçı) Türkiye İş Bankası Kül. Yay., İstanbul, Mart 2020.

KARAGÖZ, Mevlüt, *I. Dünya Savaşı'nda Filistin-Sina Cephesi Lojistik Faaliyetleri*, İstanbul, 2021.

MENZİL HİDEMÂTI NİZAMNAMESİ, Matbaa-i Askeriye-Süleymaniye, 1327.

MENZİL MINTIKASINDA HİDEMATI SIHHİYE, Mekteb-i Harbiye Matbaası, 1330.

MUZAFFER (Erkan-ı Harbiye Kaymakamı), Harb-i Umumiden Alınan Bazı Malumat ve Tecarübden Seferber Ordularda ve Menzillerde Geri Hidemat Rehberi, Matbaa-i Askeriye, Dersaadet, 1339.

MUZAFFER, (Erkan-ı Harb Binbaşı), "Harb-i Umumide Menzilcilik", Mecmua-i Askeriye, c. 1, S. 11, 1 Şubat 1336, (1 Şubat 1920) ss. 411-421.

MUZAFFER, (Erkan-ı Harb Kaymakamı), "Geri Hidematı, Menzilcilik", Mecmua-i Askeriye, c. 1, S. 10, 1 Kanun-ı Sani 1336, (1 Ocak 1920) s. 396-405.

ÖZBAY, Kemal, *Türk Askeri Hekimliği Tarihi ve Asker Hastaneleri*, C. I, İstanbul, 1976.

SAĞLAM, Tevfik, *Büyük Harpte 3. Orduda Sıhhi Hizmetler*, Askeri Matbaa, İstanbul, 1914.

TEVFİK SALİM, (Mütekaid Doktor Tümg.), (1 Haziran 1335). "Büyük Harpte Kafkas Cephesindeki Sıhhi Vaziyete Dair Bir Tetkik", *Askeri Mecmua*, C. VI, S. 97, ss. 487-504.

TÜRK SİLAHLI KUVVETLERİ TARİHİ OSMANLI DEVRİ, *Birinci Dünya Harbi İdari Faaliyetler ve Lojistik, "X ncu Cilt*", Gnkur. ATASE Başkanlığı Yay., Ankara, 1985.

UÇAR, Muharrem, *Birinci Dünya Savaşında Türk Ordularındaki Sağlık Hizmetlerinin Arşiv Belgeleri Işığında Değerlendirilmesi,* (Yayınlanmamış Doktora Tezi), Ankara, 2010.

KAYNAKÇA

Abdallah, A.B., Obeidat, B.Y., Aqqad, N.O., Al Janini, M.N.K. ve Dahiyat, S.E. (2017) An Integrated Model of Job Involvement, Job Satisfaction ve Organizational Commitment: A Structural Analysis in Jordan's Banking Sector. *Communications ve Network*, 9, 28-53.

Armstrong, M. (2006) A Hvebook of Human Resource Management Practice. London:10th Edition, Kogan Page Publishing,

Arnett, D. B., Laverie, D. A. ve McLane, C. (2002). Using job satisfaction ve pride as internal-marketing tools. Cornell Hotel ve Restaurant. *Administration Quarterly,* 43(2), 87-96

Aryee, S. ve Heng, L. J. (1990). A Note on the Applicability of an Organizational Commitment Model. Work ve Occupations, 17, 2, 229-239.

Azeem, S. (2010). Job Satisfaction ve Organizational Commitment among Employees in the Sultanate of Oman. Psychology, 1, 295-299. doi: 10.4236/psych.2010.14038.

Baron, L., ve Parent, É. (2015). Developing Authentic Leadership within a Training Context: Three Phenomena Supporting the Individual Development Process. *Journal of Leadership ve Organizational Studies.* 22, 37-53. https://doi.org/10.1177/1548051813519501

Becker, H.S. (1960) Notes on the Concept of Commitment. American Journal of Sociology, 66, 32-40.

Becker, T. E., Billings, R. S., Eveleth, O. M. ve Gilbert, N. L. (1996). Foci ve Bases of Employee Commitment: Implications for Job Performance. *Academy of Management Journal,* 39, 2, 464-482

Buitendach, J.H. and Rothmann, S. (2009) The Validation of the Minnesota Job Satisfaction Questionnaire in Selected Organizations in South Africa. *SA Journal of Human Resource Management*, 7, 1-8.

Caillier, J. G. (2010). Factors Affecting Job Performance in Public Agencies. *Public Performance ve Management Review,* 34 (2), 139-165

Coco, C. M. (2011). Discipline, motivation, commitmen ve competence in increasing of satisfaction ve performance by an employee in Cambridge Australia. International Journal of Business ve Management, (5)6.

Ćulibrk, J., Delić, M., Mitrović, S., ve Ćulibrk, D. (2018). Job satisfaction, organizational commitment ve job involvement: The mediating role of job involvement. *Frontiers in Psychology*, 9, 132. https://doi.org/gc3zvw

Çelik, G. (2019). Örgütsel Bağlılık ve İş Tatmininin İş Performansı Üzerine Etkileri: Gümrük Muhafaza Teşkilatı Örneği. Yüksek Lisans Tezi. Mersin: Tarsus Üniversitesi

Darolia, C. R., Kumari, P., ve Darolia, S. (2010). Perceived organizational support, work motivation, ve organizational commitment as determinants of job performance. *Journal of the Indian Academy of Applied Psychology, 36*(1), 69–78.

Dinc, M. S., Kuzey, C. ve Steta, N. (2018). Nurses' job satisfaction as a mediator of the relationship between organizational commitment component sve job performance*. Journal of Workplace Behavioral Health,* 33(2), 75-95.

Ding, Z., Ng, F., Wang, J., ve Zou, L. (2012). Distinction between team-based self-esteem ve company-based self-esteem in the construction industry. *Journal of Construction Engineering ve Management, 138*(10), 1212–1219. https://doi.org/10.1061/(ASCE)CO.1943-7862.0000534

Eisinga, Rob., Teelken, C. ve Doorewaard, H. (2010). Assessing cross-national invariance of the threecomponent model of organizational commitment: A six-country study of European university faculty. *Cross-Cultural Research*. 44(4), 341-373

Enache, M., Sallan, J.M., Simo, P. ve Fernveez, V. (2013) Organizational Commitment within a Contemporary Career Context. *International Journal of Manpower*, 34, 880-898. https://doi.org/10.1108/IJM-07-2013-0174

Eslami, J., ve Gharakhani, D. (2012). Organisational commitment ve job satisfaction. ARPN *Journal of Science ve Technology*, 2(2), 85–91.

Feinstein, A.H. ve Vondrasek, D. (2000) A Study of Relationships between Job Satisfaction ve Organizational Commitment among Restaurant Employees. *Journal of Hospitality. Tourism, ve Leisure Science*. http://hotel.unlv.edu/pdf/jobSatisfaction.pdf

Fu, W. ve Deshpvee, S. P. (2014). The impact of caring climate, job satisfaction, ve organizational commitment on job performance of employees in a China's insurance company. *Journal of Business Ethics*. 124(2), 339-349.

Furnham, A., Eracleous, A. ve Chamorro-Premuzic, T. (2009). Personality, motivation ve job satisfaction: Hertzberg meets the Big Five. *Journal of Managerial Psychology*. 24(8), 765-779.

Ghosh, K., ve Sahney, S. (2010). Organizational sociotechnical diagnosis of managerial retention: SAP-LAP framework. *Global Journal of Flexible Systems Management. 11*(1–2), 75–88. https://doi.org/10.1007/bf03396580

Giri, V. N., ve Pavan Kumar, B. (2010). Assessing the impact of organizational communication on job satisfaction ve job performance. *Psychological Studies.* 55(2), 137–143. https://doi.org/10.1007/s12646-010-0013-6

Greene, C. N. (1973). Causal connections among managers' merit pay, job satisfaction, ve performance. *Journal of Applied Psychology.* 58(1), 95–100. https://doi.org/10.1037/h0035417

Guan, X., Sun, T., Hou, Y., Zhao, L., Luan, Y. Z., ve Fan, L. H. (2014). The relationship between job performance ve perceived organizational support in faculty members at Chinese universities: A questionnaire survey. *BMC Medical Education. 14*(1), 1–10. https://doi.org/10.1186/1472-6920-14-50

Gunlu, E., Aksarayli, M. ve Percin, N.S. (2010) Job Satisfaction ve Organizational Commitment of Hotel Managers in Turkey. *International Journal of Contemporary Hospitality Management.* 22, 693-717. https://doi.org/10.1108/09596111011053819

Gürkan, T. (2006) Organizational Commitment: Influence of Organizational Climate on Organizational Commitment ve Investigation of the Relationship between Organizational Climate ve Organizational Climate. Master Thesis, Edirne: Trakya University

Hettiarachchi, H. A. H. ve Jayaeathua, S. M. D. Y. (2014). The effect of employer work related attitudes on employee job performance: A study of tertiary ve vocational education sector in Sri Lanka. *Journal of Business ve Management*. 16(4), 74–83.

Hotman, (2011). Competence ve organizational commitment to job satisfaction to increase employee performance. *Journal of Human Resource*. 9, 22-29.

Hsieh, J. Y. (2016). Spurious or true? An exploration of antecedents ve simultaneity of job performance ve job satisfaction across the sectors. *Public Personnel Management*. 45(1), 90–118. https://doi.org/10.1177/0091026015624714

Indarti, S., Fernvees, A. A. R. ve Hakim, W. (2017). The effect of OCB in relationship between personality, organizational commitment ve job satisfaction on performance. *Journal of Management Development*. 36(10), 1283-1293.

Jalagat, R. (2018). Job performance, job satisfaction, ve motivation: A critical review of their relationship. *International Journal of Advances in Management ve Economics*. 5(6), 36–43

Jaramillo, F., Mulki, J.P. ve Marshall, G.W. (2005) A Meta-Analysis of the Relationship between Organizational Commitment ve Salespeople Job Performance: 25 Years of Research. *Journal of Business Research*. 58, 705-714. http://dx.doi.org/10.1016/j.jbusres.2003.10.004

Jesus, G. ve Okazakı R. (2015). Percepção de políticas de gestão de pessoas e comprometimento organizacional: o papel mediador da percepção de justiça organizacional. *Tourism ve Management Studies*. 11(2), 211-218.

Karakoç, A. (2018). İş Tatmininin Örgütsel Bağlılık ve İş Gören Performansı Üzerindeki Etkisi: Sigorta Acentesi Çalışanları Üzerine Bir Uygulama. *Suleyman Demirel University Journal Of Faculty Of Economics ve Administrative Sciences*, 23(4)

Ke, J. ve Deng, X. (2018) Family-Friendly Human Resource Practice, Organizational Commitment, ve Job Performance among Employees: The Mediating Role of Workplace Spirituality. *Journal of Human Resource ve Sustainability Studies*. 6, 81-91. doi: 10.4236/jhrss.2018.61028.

Khan, M. R., Ziauddin, Jam, F. A., ve Ramay, M. I. (2010). The impacts of organizational commitment on employee job performance. *European Journal of Social Sciences. 15*(3), 292–298.

Leong, S. M., Rveall, D. M. ve Cote, J. A. (1994). Exploring the organizational commitment – performance linkage in marketing: a study of life insurance salespeople. J Bus, 29:57 – 63

Locke, E.A. (1976) The Nature Causes ve Causes of Job Satisfaction. In: Dunnette, M.C., Ed., Hvebook of Industrial ve Organizational Psychology, *Rve McNally*, Chicago, 1279-1349.

Mathieu, J. E. ve Zajac, D. M. (1990). Review ve meta-analysis of the antecedents correlates, ve consequences of organizational commitment. *Psychological Bulletin*. 108, 171–194.

Meyer, J. P., Paunonen, S. V., Gellatly, I. R., Goffin, R. D. ve Jackson, D. N. (1989). Organizational commitment ve job performance: It's the nature of the commitment that counts. *Journal of Applied Psychology*. 74, 152-156.

Meyer, J.P. ve Herscovitch, L. (2001) Commitment in the Workplace: Toward a General Model. *Human Resource Management Review*. 11, 299-326. https://doi.org/10.1016/S1053-4822(00)00053-X

Meyer, J. P. (2009). Commitment in a Changing World of Work. In: Becker, Thomas E.; Kleın, Howard J; Meyer, John P. (Org). Commitment in organizations: accumulated wisdom ve new directions New York; Londres: Routledge, p. 37-68.

Mikkelsen, A., ve Espen, O. (2018). The influence of change-oriented leadership on work performance ve job satisfaction in hospitals – the mediating roles of learning demves ve job involvement. Leadership in Health Services, 32(1), 37–53

Mittal, A., ve Jain, P. K. (2012). Mergers ve acquisitions performance system: Integrated framework for strategy formulation ve execution using flexible strategy game-card. *Global Journal of Flexible Systems Management. 13*(1), 41–56. https://doi.org/10.1007/s40171-012-0004-7

Mount, M., Ilies, R., ve Johnson, E. (2006). Relationship of personality traits ve counterproductive work behaviors: The mediating effects of job satisfaction. *Personnel Psychology. 59*(3), 591–622.

Mowday, R., Porter, L. ve Steers, R. (1982). Organizational linkages: the psychology of commitment. *Journal of Vocational Behavior.* 14(4), 224-247.

Örücü, Edip ve Füsun Esenkal (2005). "Konaklama İşletmelerinde İş Gören Tatminini Etkileyen Faktörler (Bveırma ve Erdek Örneği)". *Balıkesir Üniversitesi Sosyal Bilimler Enstitüsü Dergisi*. 8/14: 141-166.

Pritchard, R. D., ve Karasick, B. W. (1973). The effects of organizational climate on managerial job performance ve job satisfaction. *Organizational Behavior ve Human Performance*. 9(1), 126–146. https://doi.org/10.1016/0030-5073(73)90042-1

Porter, L.W., Steers, R.M., Mowday, R.T. ve Boulian, P.V. (1974) Organizational Commitment, Job Satisfaction, ve Turnover among Psychiatric Technicians. *Journal of Applied Psychology.* 59, 603-609. https://doi.org/10.1037/h0037335

Rageb, M. A., Abd-El-Salam, E. M., El-Samadicy, A., & Farid, S. (2013). Organizational commitment, job satisfaction ve job performance as a mediator between role stressors ve turnover intentions. A study from an Egyptian cultural perspective. *Business ve Management Review.* 3(2), 51-73. doi:10.24052/IJBED/4

Respatiningsih, I. ve Sudirjo, F. (2015). The influence of organizational commitment, motivation, capabilities, and job satisfaction to employee performance (studies empirilk the district inspectorate pemalang. UNTAG Semarang Scientific Journal, ISSN: 2302-2752, 4(3).

Rhoades, L. ve Eisenberger, R. (2002). Perceived organizational support: A review of the literature. Journal of Applied Psychology, 87, 698-714.

Robbins, S.P. (2005) Essentials of Organizational Behavior. 8th Edition, Prentice Hall, Upper Saddle River.

Robbins, S .(2006). *Organizational behavior.* New Jersey : Prentice Hall,

Schneider, B. ve Snyder, R.A. (1975) Some Relationship between Job Satisfaction ve Organizational Climate. Journal of Applied Psychology, 60, 318-328. https://doi.org/10.1037/h0076756

Schoderbek, P.P., Cosier, R.A. ve Aplin, J.C. (1991). Management. USA: Harcourt Brace Jovanovich Publishers, 380.

Sevimli, F. ve İşcan, Ö.F. (2005). Bireysel ve İş Ortamına Ait Etkenler Açısından İş Doyumu. Ege Üniversitesi, İ.İ.B.F. Akademik Bakış Dergisi, 5 (1-2), 55.

Shahab ve Nisa (2014). The influence of leadership ve work attitudes toward job satisfaction ve performance of employee. *International Journal of Managerial Studies ve Research (IJMSR).* 2 (5) (2014), pp. 69-77

Shore, L.M ve Martin H.J. (1989) Job Satisfaction ve Organizational Commitment in Relation to Work Performance ve Turnover Intentions. *Human Relations.* 42(7):625-638. Doı:10.1177/001872678904200705

Sığrı, Ü. ve Basım, N. (2006). İş Görenlerin İş Doyumu İle Örgütsel Bağlılık Düzeylerinin Analizi: Kamu ve Özel Sektörde Karşılaştırmalı Bir Araştırma. *Sosyal Ekonomik Araştırmalar Dergisi.* 6 (12), 130-154. https://dergipark.org.tr/tr/pub/susead/issue/28429/30281

Soleiman, Y. (2012). Satisfaction ve performance: Path analysis for tested of competence, commitmen ve discipline from employee in New Delhi India. *Resecarch Journal of Recent Sciences.* 1(7), 59-67.legre: Artmed Editora, p. 265-274.

Sony, M., ve Mekoth, N. (2019). The relationship between workplace spirituality, job satisfaction ve job performance. *International Journal of Process Management ve Benchmarking*. 9(1), 27–46. https://doi.org/10.1504/IJPMB.2019.097819

Souza, D. Da S., Reche, P. M. ve Sachuk, M. I. S. I. O. (2013). Comprometimento organizacional e a satisfação no trabalho em funcionários de um hospital da cidade de Umuarama — *PR. Qualit@s Revista Eletrônica*, 4(1).

Spector, P.E. (1997) Job Satisfaction: Application, Assessment, Causes, ve Consequences. Sage, Thousve Oaks.

Srivastava, S. (2013) Job Satisfaction ve Organizational Commitment Relationship: Effect of Personality Variables. Vision: *The Journal of Business Perspective*. 17, 159-167. https://doi.org/10.1177/0972262912483529

Steers, R.M. (1977). Antecedents Ve Outcomes Of Organizational Commitment. *Administrative Science Quarterly*. 22(1), 46-56

Suliman, A. M. T. ve Iles, P. (2000). Is continuance commitment beneficial to organizations? Commitmentperformance relationship: A new look. *Journal of Managerial Psychology*. 15(5), 407-426.

Sun, X. (2016) Psychological Empowerment on Job Performance—Mediating Effect of Job Satisfaction. *Psychology*. 7, 584-590. doi: 10.4236/psych.2016.74060.

Suwarni, A. (2008). Effect of competencies, organizational commitment, discipline on performance ve employee satisfaction high school in Java Barat. *Journal ofHuman Resources*. 9, 22-29.

Theofilou, P., Zyga, S., Economou, C. ve Tzavella, F. (2021) İlaç Endüstrisinde Çalışanlarda Sosyo-demografik ve Mesleki Faktörlerin Yorgunluk, Örgütsel Bağlılık ve İş Doyumu Üzerindeki Etkisinin İncelenmesi. *Açık Sosyal Bilimler Dergisi*. 9 , 173-187. doi: 10.4236/jss.2021.94014 .

Ur-Rehman, M., Irum, R., Ijaz, N. T. Z., ve Salma, U. N. U. (2012). Impact of Job Stress on Employee Satisfaction: Study at Pakistani Private Universities. *Journal of Business Studies Quarterly.* 3, 50-56.

Uygur, A. (2007). Örgütsel Bağlılık ile İşgören Performansı İlişkisini İncelemeye Yönelik Bir Alan Araştırması. *Journal of Commerce*. (1), 71.

Tsui, P. L., Lin, Y. S., ve Yu, T. H. (2013). The influence of psychological contract ve organizational commitment on hospitality employee performance. *Social Behavior ve Personality*, 41(3), 443–452. https://doi.org/10.2224/sbp.2013.41.3.443

Van Dick, R., Grojean, M. W., Christ, O. ve Wieseke, J. (2006). Identity ve the extra mile: Relationships between organizational identification ve organizational citizenship behaviour. *British Journal of Management*. 17, 283-301.

Viswesvaran, C., ve Ones, D. S. (2002). Perspectives on Models of Job Performance. International Journal of Selection ve Assessment, 8(4): 216-226.

Wright, T. A. (1997). Job performance ve organizational commitment. Perceptual ve Motor Skills, 85 (2), 447-450

Yorulmaz, M. (2019). Deniz Ulaştırma Sektörü Çalışanlarında Örgütsel Tutum ve Davranışların Bireysel İş Performansına Etkisi. Journal of ETA Maritime Science, 7(1): 79-96.

Yuen, K. F., Loh, H. S., Zhou, Q., ve Wong, Y. D. (2018). Determinants of job satisfaction ve performance of seafarers. *Transportation Research Part A: Policy ve Practice, 110*(November 2017), 1–12. https://doi.org/10.1016/j.tra.2018.02.006

Zhou, J., Plaisent, M. , Zheng, L. ve Bernard, P. (2014) Psikolojik Sözleşme, Örgütsel Bağlılık ve İş Memnuniyeti: Çin Devletine Ait Mühendislik Araştırma Kurumlarındaki Araştırmacıların Anketi. *Açık Sosyal Bilimler Dergisi*. 2 , 217-225. doi: 10.4236/jss.2014.29037 .

KAYNAKÇA

Abzakh. A. A., Ling, C. K. ve Alkilani, K. (2013). The Impact of Perceived Risks on the Consumer Resistance Towards Generic Drugs in the Malaysia Pharmaceutical Industry. *International Journal of Business and Management. 8*(3)

Akdemir, A. (2009). İşletmeciliğin Temel Bilgileri. Ankara: Ekin basım yayın.

Alpugan, O, Demir, H., Oktav, M. ve Üner, N. (1993). İşletme Ekonomisi V*e Yönetimi.* İstanbul: Beta basım yayım

Anholt, S. (2011). *Yerlerin Markalaşması Kimlik, İmaj ve İtibar.* Çev. Uçar, G. M. İstanbul: The Brand Age Yayınları.

Aytemur, Ö. J. (2010). *Türkiye'de Yönetim Düşüncesinin Erken Dönemleri: Sümerbank (1930-1945).* İstanbul: Libra kitap.

Başaran, İ. E. (2000). Örgütsel Davranış İnsanın Üretim Gücü. Ankara: Bilim Kitap

Choffray, J. M. ve Johnston, P. E. (1979). Measuring Perceived Pre-Purchase Risk For A New Industrial Product. *Industrial Marketing Management.* 333-340

Dinçer, Ö. ve Fidan, Y. (2009). İşletme Yönetimine Giriş. İstanbul: İz yayıncılık. 7. Basım

Emek, U. (2002). Kamu ihalelerinde rekabetin sağlanması ve korunması. 20 Haziran 2019 tarihinde http://ekutup.dpt.gov.tr/ adresinden alınmıştır.

Engin, A. (2015). İşletmelerde satın alma ve ödeme süreçlerine özgü hile riskleri ve uygun iç kontrol ortamının oluşturulması. İSMMMO İstanbul Serbest Muhasebeci Mali Müşavirler Odası Mali Çözüm Dergisi. S. 130.

Ertürk, M. (2013). İşletmelerde yönetim ve organizasyon. İstanbul: Beta basım yayım. 7. Baskı

Featherman, S. M. Ve Pavlou, P. A. (2003). Predicting e Services Adoption: A Perceived Risk Facets Perspective. *In. J. Human Computer Studies.* 59 pp. 451-474.

Garih, Ü. (2001). *Yönetim İlkeleri.* İstanbul: Hayat yayıncılık.

Hawes, J. M. ve Barnhouse, H. S. (187). How purchasing agents handle personel risk. *Indsutrial Marketing Management.* 16(4). 287-23.

İslamoğlu, A. H. ve Altunışık, R. (2010). *Tüketici Davranışları.* Beta Basım.3. baskı. İstanbul.

Koçoğlu, M. C. (2016). Risk Algısının Yeniden Satın Alma Davranışı Üzerindeki Etkisi: Havayolu Sektöründe Bir Araştırma. *Akademik Bakış Dergisi,* Uluslararası Hakemli Sosyal Bilimler E-Dergisi, Sayı: 57.

Kotler, P. (2012) *Günümüzde Pazarlamanın Temelleri.* Çev. Şensoy, Ü. Optimist yayınları. İstanbul

Lian, C. S. P. ve Laing, W. A. (2004). Public Sector Purchasing of Health Services: A Comparison With Private Sector Purchasing. *Journal of Purchasing & Supply Management. Elsevier Ltd.* doi:10.1016/j.pursup.2004.11.005.

Lim, N. (2003). Classification of Consumers' Perceived Risk: Sources versus Consequences. *Electronic Commerce Research and Applications.* 2(3): 216-228

Lindskog, H., Brege, S. ve Brehmer, P. O. (2010). Corruption in Public Procurement And Private Sector Purchasing. *Journal of Organisational Transformation And Social Change.* 7(2), 167-188. doi: 10.1386/jots.7.2.167_1.

LoFaso, K. (2019). The Biggest Differences Between Goverment And Private Sector Procurement. Erişim Tarihi: 30. 10. 2021. https://www.fairmarkit.com/blog/the-differences-between-government-private-sector-procurement.

Maiwald, K., Wieseke, J. ve Everhartz, J. (2014). The dark side of providing Industrial Product-service systems- perceived risk as key challenge from a customer-centric point of view. *Procedia Cırp*. 16, 241-246

Mello, S. C. B. ve Collins, M. (1998). Risk perception and ındustrial buyer dıfferences. 15 Mayıs 2019 tarihinde http://www.anpad.org.br/admin/pdf/enanpad1998-mkt-26.pdf adresinden alınmıştır

Murray, G. J. (2001). Local Government And Private Sector Purchasing Strategy: A Comparative Study. *European Journal of Purchasing & Supply Management.* 7, 91-100. *Elsevier Science Ltd.* 10.1016/S0969-7012(00)00006-X.

Mutluer, K. M., Uslu, S. M. ve Bildirici, Z. (2013). *Sermaye şirketlerinim denetimi.* İstanbul: İstanbul Bilgi Üniversitesi Yayınları.

Özdemirci, A. (2012). *Popüler K*ültür *T*üketim *Psikolojisi ve* İ*maj Y*önetimi. İstanbul: Beta basım.

Özdevecioğlu, M. (2002). Kamu ve Özel Sektör Yöneticileri Arasında Davranışsal Çalışma Koşulları Ve Kişilik Farklılıklarının Belirlenmesine Yönelik Bir Araştırma. *Erciyes Üniversitesi İktisadi ve İdari Bilimler Fakültesi Dergisi.* 19, 115-134.

Robbins, P. S., Decenzo, A. D. ve Coulter, M. (2013). *Yönetimin Esasları:* Ankara: Nobel yayın. (Çev ed.Öğüt, A). 8. Basımdan çeviri.

Sabuncuoğlu, Z. ve Tokol, T. (2009). İşletme. Bursa: Furkan Ofset.

Siffman, G. L. ve Wisenblit, L. J. (2015). *Consumer Behavior.* USA: Pearson Education.

Surbhi, S. (2015). Difference between public sector and private sector. 29 Mayıs 2019 tarihinde https://keydifferences.com/difference-between-public-sector-and-private-sector.html adresinden ulaşıldı.

Temizkan, V., Nart, S. ve Altunışık, R. (2016). Akıllı Telefon Kullanımının Satın Alma Kararına Etkisinde Algılanan Risk ve Risk Azaltma Stratejilerinin Rolü. *Bartın Üniversitesi. İ. İ. B. F.* Dergisi. Cilt 7. Sayı. 13

Torlak, Ö. (2000). *Tüketim Bireysel Eylemin Toplumsal Dönüşümü.* İnkılab yayınları. İstanbul

Tosun, B. N. (2017). *Marka yönetimi.* İstanbul: Beta basım. 3. Baskı.

KAYNAKÇA

Ak, M. (2020). Bürokratik Liderlik. İçinde H. T. Uysal, C. Aksoy ve F. Yılmaz (Editör). *Liderlik Tarzları* (s. 67-82), Ankara: Nobel Yayınları.

Akdoğan, A. ve Demirtaş, Ö. (2014). Etik Liderlik Davranışlarının Etik İklim Üzerindeki Etkisi: Örgütsel Politik Algılamaların Aracı Rolü. *Afyon Kocatepe Üniversitesi İktisadi ve İdari Bilimler Fakültesi Dergisi,* 16(1), 107-129.

Aktaş, K. (2014). Etik-Ahlak İlişkisi ve Etiğin Gelişim Süreci. *Uluslararası Yönetim ve Sosyal Araştırmalar Dergisi,* 1(2), 22-32.

Alga, E. (2017). Örgütlerde Algılanan Liderlik Tarzlarının Çalışanların Tükenmişliğine Etkisi. *Pamukkale Üniversitesi Sosyal Bilimler Enstitüsü Dergisi,* (28), 97-124.

Arslantaş, C. C ve Dursun, M. (2008). Etik Liderlik Davranışının Yöneticiye Duyulan Güven ve Psikolojik Güçlendirme Üzerindeki Etkisinde Etkileşim Adaletinin Dolaylı Rolü. *Anadolu Üniversitesi Sosyal Bilimler Dergisi,* 8(1), 111-128.

Atak, S. (2014). Kamu Yönetimi Etiği. S. İçinde Atak ve S. K. Gül (Edidör), *Meslek Etiği Kavramları* (s. 311-342), Ankara: Adalet Yayınevi.

Aydın, A. H. ve Çamur, Ö. (2018). Adalet ve Sorumluluk İlişkisi Temelinde Kamu Görevinin Sunulmasında Kamu Yönetimi ve Yöneticilerinin Rolü. Bingöl Üniversitesi Sosyal Bilimler Enstitüsü Dergisi, 8(8), 11-32.

Aykanat, Z. ve Yıldırım, A. (2012). Etik Liderlik ve Örgütsel Adalet İlişkisi: Teorik ve Uygulamalı Bir Araştırma. *Fırat Üniversitesi Sosyal Bilimler Dergisi,* 22(2), 260-274.

Badiou, A. (2013). *Etik, Kötülük Kavrayışı Üzerine Bir Deneme.* (Çev. T. Birkan). İstanbul: Metis Yayınları.

Bennis, W. (1989). *On Becoming a Leader.* NY: Addison-Wesley.

Biber, M. (2019). Lider Yöneticilik. İşletme Ekonomi ve Yönetim Araştırmaları Dergisi, (2), 183-197.

Can, N. ve Doğan, İ. F. (2020). Etik Liderlik ve Psikolojik Güçlendirme Arasındaki İlişkide Örgütsel Demokrasinin Aracılık Rolü: Bir Alan Araştırması. İşletme Araştırmaları Dergisi, 12(4), 3828-3842.

Cevizci, A. (2018). *Etik-Ahlak Felsefesi.* İstanbul: Say Yayınları.

Çetintaş, H. B. (2016). Yönetim Yaklaşımlarında Örgütsel İletişim Olgusunun Değerlendirilmesi. *Gümüşhane Üniversitesi İletişim Fakültesi Elektronik Dergisi,* 4(1), 173-199.

Durmuş, M. (2017). Kamu Kurumlarında Etik Liderlik Algısı: Kamu Görevlilerine Yönelik Bir Uygulama. *International Periodical for the Languages, Literature and History of Turkish or Turkic,* 12(3), 167-186.

Eraslan, L. (2004). Liderlikte Post-Modern Bir Paradigma: Dönüşümcü Liderlik. *International Journal of Human Sciences,* 1(2), 1-32.

Erol, S. ve Kulualp, H. G. (2019). Etik Liderlik Davranışının Bazı Değişkenler Açısından İncelenmesi. *Karabük Üniversitesi Sosyal Bilimler Enstitüsü Dergisi,* 9(2), 696-705.

Eryılmaz, B. (2008). Etik Kültürü Geliştirmek. *Türk İdare Dergisi,* (459), 1-12.

Genç, S. Ö. (2021). Liderlik Kavramı Açısından Bilge Tonyukuk. *Bitig* Türkoloji Araştırmaları Dergisi, (2), 27-39.

Gürler, S. (2007). *Ahlak ve Adalet.* İstanbul: Legal Yayıncılık.

Harvey, E. (2004). Leadership and Ethics. *Executive Excellence,* 8(87), 13-25.

İnan, Ö. I. ve Serinkan, C. (2020). Liderlik Yaklaşımları ve Spor Yönetiminde Liderlik. *Pamukkale Üniversitesi İşletme Araştırmaları Dergisi,* 7(2), 308-332.

Murphy, P. E. (1989). Creating Ethical Corporate Structures. *Sloan Management Review, Winter*, 81-87.

Özdemir, E. (2003). Liderlik ve Etik. *Uludağ Üniversitesi İktisadi ve İdari Bilimler Fakültesi Dergisi,* 22(1), 151-168.

Özdemir, M. (2008). Kamu Yönetiminde Etik. *Zonguldak Karaelmas Üniversitesi Sosyal Bilimler Dergisi,* 4(7), 179-195.

Özlem, D. (2004). *Etik-Ahlak Felsefesi*. Ankara: İnkılap Kitabevi Yayınları.

Öztekin, A. (1996). Yönetim ve Liderlik. *Bilig Türk Dünyası Sosyal Bilimler Dergisi,* (1), 183-194.

Sezgül, İ. (2011). Modern Çağda Yönetim ve Etik. *Toplum Bilimleri Dergisi,* 5(9), 221-230.

Tepe, H. (2004). Bir Felsefe Dalı Olarak Etik. *Doğu-Batı Düşünce Dergisi,* (4), 11-28.

Tuna, M. ve Yeşiltaş, M. (2013). Liderliğin Etik Boyutu: Etik Liderliğin Otel İşletmelerindeki İşgörenler Tarafından Algılanması. İşletme Araştırmaları Dergisi, 5(3), 184-205.

Turan, S. (2020). Liderlik Nedir?. İçinde K. Yılmaz (Editör). *Liderlik Kuram-Araştırma-Uygulama* (s. 1-5), Ankara: Pegem A Yayıncılık.

Turhan, M. (2007). Genel ve Mesleki Lise Yöneticilerinin Etik Liderlik Davranışlarının Okullardaki Sosyal Adalet Üzerindeki Etkisi. Doktora Tezi. Elazığ: Fırat Üniversitesi

Uzun, Y. (2022a). Kamu Yönetiminde Etik Rehberlik Faaliyeti Olarak Kamu Görevlilerine Etik Danışmanlık Sunulması. *Hacettepe University Journal of Economics and Administrative Sciences,* 40(1), 201-221.

Uzun, Y. (2022b). Kınalızâde Ali Çelebi'nin Ahlâk-I Alâî'sinde Kamuda Erdem Esaslı Etik Yönetim Anlayışı. *Süleyman Demirel Üniversitesi Sosyal Bilimler Enstitüsü Dergisi,* (42), 198-233.

Yatkın, A. (2013). Kamu Yönetimi Etiği Ve Üst Düzey Yöneticilerin Çalışanlarına Karşı Etik Yükümlülükleri. *Akademik Bakış Dergisi,* (38), 1-17.

Yıldırım, A. (2010). Etik Liderlik ve Örgütsel Adalet İlişkisi Üzerine Bir Uygulama. Yüksek Lisans Tezi. Karaman: Karamanoğlu Mehmetbey Üniversitesi.

Yıldız, M. L. (2019). Etik Liderlik ve Örgütsel Adalet: İletişim Tatmininin Aracı Rolü. İş Ahlakı Dergisi, 12(1), 75-112.

Yılmaz, E. G. (2014). Kamusal Bilgileri İfşa (Whistleblowing): Kamusal Sadakat mi Kurumsal İhanet mi? Kamu Kurumları Açısından Bir Teorik Tartışma. İçinde F. Uludağ, K. A. Ertan, ve H. Özgen (Editör), *II. Kamu Etiği Seçilmiş Kongre Bildirileri* (s. 254-270), Ankara: TODAİE Yayınları.

Yılmaz, N. ve Doğan, K. C. (2014). Max Weber'de Etik-Siyaset İlişkisi. İçinde F. Uluğ, K. A. Ertan ve H. Özgen (Editör), *II. Kamu Etiği Seçilmiş Kongre Bildirileri* (s. 12-23), Ankara: TODAİE Yayınları.

Yüksel, C. (2005). *Devlette Etikten Etik Devlete: Kamu Yönetiminde Etik-Kavramsal Çerçeve ve Uluslararası Uygulamalar I*. İstanbul: Türk Sanayicileri ve İş Adamları Derneği Yayını.

https://sozluk.gov.tr/ (E.T.: 18.11.2022).

Kaynakça

Chen, C. ve Li, X. (2020). The Effect Of Online Shopping Festival Promotion Strategies On Consumer Participation İntention. Industrial Management & Data Systems.

Chin, W.W. ve P.R. Newsted (1999). Structural Equation Modeling Analysis With Small Samples Using Partial Least Squares, In Statistical Strategies For Small Sample Research, Hoyle, R. (Ed.), Sage Publications, Thousand Oaks, CA, 1307–1341.

Desikachar, T. K. V. (1999). The Heart of Yoga: Developing a Personal Practice. Rochester, Inner Traditions/Bear, Vermont.

Dünya Sağlık Örgütü WHO (2019). Https://Www.Who.İnt/Healthinfo/Survey/WhoqolQualityoflife/En/ (Erişim Tarihi: 02.04.2019)

Fornell, C. ve Larcker, D. F. (1981). Evaluating Structural Equation Models With Unobservable Variables And Measurement Error. Journal of marketing research, 18(1), 39-50.

Grabara, M. ve Szopa, J. (2011). Habitual Body Posture And Mountain Position Of People Practising Yoga. Biology Of Sport, 28(1), 51

Hair, J. F. Ringle, C. M. ve Sarstedt, M. (2011). PLS-SEM: Indeed A Silver Bullet. Journal Of Marketing Theory And Practice, 19(2), 139-152.

Henseler, J. Ringle, C. M. ve Sinkovics, R. R. (2009). The Use Of Partial Least Squares Path Modeling İn İnternational Marketing. In New Challenges To İnternational Marketing. Emerald Group Publishing Limited.

Kim, J. H. (2014). The Antecedents Of Memorable Tourism Experiences: The Development Of A Scale To Measure The Destination Attributes Associated With Memorable Experiences. Tourism Management, 44, 34-45.

Lehto, X. Y. Brown, S. Chen, Y. ve Morrison, A. M. (2006). Yoga Tourism as a Niche within the Wellness Tourism Market. Tourism Recreation Research, 31(1), 25-35.

Öznalbant, E. ve Alvarez, M. D. (2019). A Socio-cultural Perspective on Yoga Tourism. Tourism Planning & Development, 1-15.

Patterson, I. Getz, D. ve Gubb, K. (2016). The Social World And Event Travel Career of The Serious Yoga Devotee. Leisure Studies, 35(3), 296-313.

Pine, J. B. ve J. H. Gilmore. (1999). "Welcome to the Experience Economy." Harvard Business Review (July-August), 97-105.

Ponder, L. M. ve Holladay, P. J. (2013). The Transformative Power Of Yoga Tourism. Transformational tourism: Tourist perspectives, 1(7).

Sarı, Y. ve Şenel, E. (2018). Bir Ekorekreasyon Faaliyeti Olarak Yoga Turizmi Üzerine Bir İnceleme. International Rural Tourism and Development Journal (IRTAD) E-ISSN: 2602-4462, 2(2), 20-23.

Saunders, M. Lewis, P. ve Thornhill, A. (2009). Research Methods For Business Students, London, Financial Times Prentice Hall.

Sharma, P. ve Nayak, J. K. (2019a). Do Tourists' Emotional Experiences Influence Images and Intentions in Yoga Tourism?. Tourism Review.

Smith, M. ve Kelly, C. (2006). Holistic Tourism: Journeys Of The Self?. Tourism Recreation Research, 31(1), 15-24.

Smith, M. ve Puczkó, L. (2014). Health, Tourism and Hospitality: Spas, wellness and medical travel. Routledge.

Stone, C.A. ve Sobel, M.E. (1990). The Robustness Of Estimates Of Total Indirect Effects in Covariance Structure Models Estimated By Maximum. Psychometrika 55, 337–352 https://Doi.Org/10.1007/BF02295291

Şengün Gürsoy, S. (2019). Tüketim Toplumu ve Ontolojik Güvenlik Erozyonu Dâhilinde Yükselen Akım "Yoga". Doktora Tezi, Hacettepe Üniversitesi, Sosyal Bilimler Enstitüsu, Ankara

Telej, E. ve Gamble, J. R. (2019). Yoga Wellness Tourism: a Study of Marketing Strategies in India. Journal of Consumer Marketing.

Telles, S. Gupta, R. K. Kumar, A. Pal, D. K. Tyagi, D. ve Balkrishna, A. (2019). Mental Wellbeing, Quality Of Life, And Perception of Chronic Illness In Yoga-Experienced Compared With Yoga-Naïve Patients. Medical Science Monitor Basic Research, 25, 153.

Worby, C.(2018). Everything Yoga Book (Çeviri: Çiğdem Fromm) Akılçelen Kitaplar, Ankara.

Zhang, J. Lai, I. K. W. ve Xu, W. (2020). Motivating Students' Learning İn Science And Technology By Using Robots. International Journal Of Innovation And Learning, 27(4), 395-410.

KAYNAKÇA

Akbaş, S. (2001). *Örgütsel Çatışmada Bireysel Farklılıkların Önemi ve Hava Trafik Kontrolörleri İle Pilotlar Üzerinde Buna İlişkin Bir Uygulama Çalışması* (Master's thesis, Anadolu Üniversitesi).

Chapman, A., (2001). *Johari Window Model*. Erişim Tarihi:08.07.2022. www.businessballs.com

Çetingüç, M. (2020). *Havacılık ve Uzay Psikolojisi*. Nobel Akademik Yayıncılık.

Eray Beceren.: https://www.airnewstimes.com/eray-beceren-havacilikta-duygusal-zeka-02.html (Erişim Tarihi: 13.10.2022)

Erkan, G. K., Erdem, H., & Kafalı, H. (2016). Pilotlarda Kişilerarası Yetkinlik Seviyesi ile İş Performansı İlişkisi. *İnönü Üniversitesi Uluslararası Sosyal Bilimler Dergisi,* 5(1), 215-224.

Goleman, D. (1998) *İşbaşında Duygusal Zeka*, Varlik Yayinlari, İstanbul

Gordon, J. (1993), *Organizational Behavior*, Allyn and Bacon Company, Boston.

Helmreich R L ve Foushee H C (1993) Why crew resource management? Empirical and theoretical bases of human factors training in aviation, E. Wiener, B. Kanki ve R. Helmreich (eds.), Cockpit resource management Academic Press, San Diego, CA, pp. 3-45.

Hofstede, G. (2011). *Dimensionalizing Cultures: The Hofstede Model in Context. Online Readings in Psychology and Culture*, 2(1), 2307-0919.

Luft, J. (1982). *The Johari Window: A Graphic Model of Awareness in Interpersonal Relations. NTL Reading Book for Human Relations Training.*

Rahim, M. A., ve Bonoma, T. V. (1979) "Managing Organizational Conflict: A Model for Diagnosis and Intervention*", Psychological Reports*, 44: 1323–1344

Robbins, S. P., & Judge, T. (2009*). Organizational Behavior*. Pearson South Africa.

Salovey, P. ve J.D. Mayer (1990). *Emotional Intelligence Imagination, Cognition, and Personality*, sayl:9, ss.185-211.

Stephen P. Robbins, *Organizational Behavior: Concepts, Controversies, Applications* (Yedinci basım. New Jersey: Prentice Hall, 1996),

KAYNAKÇA

András, K., ve Tamás, S. T. (2020). Panic buying in Hungary during COVID-19 disease. *Preprint,* http://dx.doi.org/10.13140/RG.2.2.21264.76800

Arafat, S. Y., Kar, S. K., Menon, V., Kaliamoorthy, C., Mukherjee, S., Alradie-Mohamed, A., ... ve Kabir, R. (2020). Panic buying: An insight from the content analysis of media reports during COVID-19 pandemic. *Neurology, Psychiatry and Brain Research*, 37, 100-103.

Aydınlıoğlu, Ö., & Gencer, Z. T. (2020). Let Me Buy Before I Die! A Study on Consumers' Panic Buying Behaviours During the Covid-19 Pandemic. *Electronic Turkish Studies*, 15(6).

Baddeley, M. (2020). Hoarding in the age of COVID-19. *Journal of Behavioral Economics for Policy*, 4(S), 69-75.

Baltacı, A., ve Akaydın, H. (2020). COVID-19 Pandemi Sürecinin Tüketicilerin Gıda Ürünlerini Satın Alma Davranışları Üzerindeki Etkisi: Bir Literatür Taraması. *Yüksek İhtisas Üniversitesi Sağlık Bilimleri Dergisi*, 1, 57-64.

Barnes, S.J., Diaz, M., ve Arnaboldi, M. (2021). Understanding panic buying during COVID-19: A text analytics approach, *Expert Systems with Applications*, 169, 114360.

Bielby, W. T., ve Hauser, R. M. (1977). Structural equation models. *Annual review of sociology*, 3(1), 137-161.

Bollen, K. A. (2005). Structural equation models. *Encyclopedia of biostatistics,* 7.

Bollen, K. A., ve Long, J. S. (1993). *Testing structural equation models*, Sage.

Cambefort, M. (2020). How the COVID-19 Pandemic is Challenging Consumption. *Markets, Globalization ve Development Review*, 5(1).

Davvetas, V., Diamantopoulos, A., Zaefarian, G. ve Sichtmann, C. (2020). Ten basic questions about structural equations modeling you should know the answers to – But perhaps you don't, *Industrial Marketing Management*, 90, 252-263.

Del Rio-Chanona, R. M., Mealy, P., Pichler, A., Lafond, F., ve Farmer, J. D. (2020). Supply and demand shocks in the COVID-19 pandemic: An industry and occupation perspective. *Oxford Review of Economic Policy*, 36(Supplement_1), S94-S137.

Dodgson, L. (2020). A human behavior expert explains 4 psychological reasons why people are panic buying items in bulk during the coronavirus pandemic. *Retrieved* https://www.insider.com/why-people-are-panic-bulk-buying-during-the-coronavirus-pandemic-2020-3.

Eva, N., Saputra, D. R., Wulandari, D. A., Yahya, F. A., ve Annisa, W. (2020). Panic-Buying Behaviour During the Covid-19 Outbreak: A Cross-Cultural Psychological Study. *KnE Social Sciences*, 80-87.

Google Trend (2020). https://trends.google.com/trends/explore?q=kolonyavegeo=TR. Erişim Tarihi: 14.12.2020.

Guo, M. (2020). Measuring the impact of the coronavirus on China's consumption. *Retrieved* January 31, 2021, from https://us.kantar.com/business/brands/2020/survey-measures-coronavirus-outbreak%E2%80%99s-impact-on-china%E2%80%99s-consumption/

Günyol, A. (2020, Mart 20). Koronavirüs ile birlikte türkiye'de e-ticaret satışları arttı. https://www.aa.com.tr/tr/ekonomi/koronavirus-ile-birlikte-turkiyede-e-ticaret-satislari-artti-/1772734. Erişim Tarihi: 14.12.2021.

Hall, M.C., Prayag, G., Fieger, P. ve Dyason, D. (2020). Beyond panic buying: consumption displacement and COVID-19, *Journal of Service Management*, 32(1), 113-128.

Honigsbaum, M. (2013). Regulating the 1918–19 Pandemic: Flu, Stoicism and the Northcliffe Press. *Medical History*, 57(2), 165–185, https://doi.org/10. 1017/mdh.2012.101.

Hoyle, R. H., ve Smith, G. T. (1994). Formulating clinical research hypotheses as structural equation models: A conceptual overview. *Journal of consulting and clinical psychology*, *62*(3), 429.

Ilhan, M. ve Cetin, B. (2014). LISREL ve AMOS Programları Kullanılarak Gerçekleştirilen Yapısal Eşitlik Modeli (YEM) Analizlerine İlişkin Sonuçların Karşılaştırılması. *Journal of Measurement and Evaluation in Education and Psychology*, 5(2), 26-42.

Islam, T., Pitafi, A. H., Arya, V., Wang, Y., Akhtar, N., Mubarik, S., ve Xiaobei, L. (2020). Panic buying in the COVID-19 pandemic: a multi-country examination. *Journal of Retailing and Consumer Services*, 102357.

Jo, H., Shin, E., ve Kim, H. (2021). Changes in Consumer Behaviour in the Post-COVID-19 Era in Seoul, South Korea. *Sustainability,* 13(1), 136.

Karataş, Z. (2020). COVID-19 Pandemisinin Toplumsal Etkileri, Değişim ve Güçlenme. *Türkiye Sosyal Hizmet Araştırmaları Dergisi,* 4(1), 3-15.

Kassas, B. ve Nayga, R.M. (2021). Understanding the importance and timing of panic buying among U.S. Households during the COVID-19 pandemic, *Food Quality and Preference*, 93, 104240, ISSN 0950-3293.

Kaur, A., ve Malik, G. (2020). Understanding the Psychology Behind Panic Buying: A Grounded Theory Approach. *Global Business Review*, 0972150920973504.

Kaya, Ş. (2014). *Yapısal Eşitlik Modellemesi: Baş Dönmesi, Kaygı ve Bedensel Duyumları Abartma İlişkisi*, Doktora Tezi, T. C. Uludağ Üniversitesi Sosyal Bilimler Enstitüsü Ekonometri Anabilim Dalı İstatistik Bilim Dalı.

Keane, M., ve Neal, T. (2021). Consumer panic in the COVID-19 pandemic. Journal of econometrics, 220(1), 86-105.

Kostev, K. ve Lauterbach, S. (2020). Panic buying or good adherence? Increased pharmacy purchases of drugs from wholesalers in the last week prior to Covid-19 lockdown, *Journal of Psychiatric Research*, 130, 19-21, ISSN 0022-3956.

Lehberger, M., Kleih, A. K., ve Sparke, K. (2021). Panic buying in times of coronavirus (COVID-19): Extending the theory of planned behavior to understand the stockpiling of nonperishable food in Germany. *Appetite*, 105118.

Lins, S. ve Aquino, S. (2020). Development and initial psychometric properties of a panic buying scale during COVID-19 pandemic, *Heliyon*, 6(9).

Long, N. N., ve Khoi, B. H. (2020). An empirical study about the intention to hoard food during COVID-19 pandemic. Eurasia *Journal of Mathematics, Science and Technology Education*, 16(7), em1857.

Maria, N., Zaid, A., Catrin, S., Ahmed, K., Ahmed, A. J., Christos, I., ... ve Riaz, A. (2020). The socio-economic implications of the coronavirus pandemic (COVID-19): A review. *International Journal of Surgery*, 78, 185-193.

Marsh, H. W., ve Yeung, A. S. (1997). Causal effects of academic self-concept on academic achievement: Structural equation models of longitudinal data. *Journal of Educational Psychology*, 89(1), 41.

Morgan, J.P. (2020). How COVID–19 Has Transformed Consumer Spending Habits. *Retrieved*, https://www.jpmorgan.com/solutions/cib/research/covid-spending-habits

Naeem, M. (2021). Do social media platforms develop consumer panic buying during the fear of Covid-19 pandemic, *Journal of Retailing and Consumer Services*, 58, 102226.

Pillai, V., Ambekar, S., ve Hudnurkar, M. (2020). Implications Of Covıd-19 On Consumer Buying Behavior. PalArch's Journal of Archaeology of Egypt/Egyptology, 17(6), 4336-4354.

Prentice, C., Chen, J., ve Stantic, B. (2020). Timed intervention in COVID-19 and panic buying. *Journal of Retailing and Consumer Services*, 57, 102203.

Rosita, R. (2020). Panıc Buyıng In The Covıd–19 Pandemıc Era In Indonesıa. *Internatıonal Journal Of Muli Science*, 1(07), 60-70.

Sheth, J. (2020). Impact of Covid-19 on consumer behavior: Will the old habits return or die?. *Journal of Business Research*, 117, 280-283.

Sim, K., Chua, H.C., Vieta, E. ve Fernandez, G. (2020). The anatomy of panic buying related to the current COVID-19 pandemic, Psychiatry Research, Vol. 288, 113015.

Steenkamp, J. B. E., ve Baumgartner, H. (2000). On the use of structural equation models for marketing modeling. International Journal of Research in Marketing, 17(2-3), 195-202.

T.C. Sağlık Bakanlığı, https://covid19.saglik.gov.tr (Erişim Tarihi: 14.12.2020).

Taber, K.S. (2018). The use of Cronbach's alpha when developing and reporting research instruments in science Education, *Research in Science Education*, 48(6), 1273-1296.

Taylor, S. (2019). *The psychology of pandemics: Preparing for the next global outbreak of infectious disease.* Newcastle upon Tyne: Cambridge Scholars Publishing.

Taylor, S. (2021). Understanding and managing pandemic-related panic buying, *Journal of Anxiety Disorders*, 78 102364.

The Guardian (2020) Available from: https://www.theguardian. com/world/2020/mar/19/ecb-asset-purchase-programme-boosts-euro. Erişim tarihi: 14.07.2020

Wang, H. H., ve Na, H. A. O. (2020). Panic buying? Food hoarding during the pandemic period with city lockdown. *Journal of Integrative Agriculture*, 19(12), 2916-2925.

World Health Organization (WHO), (2020b, Mart,11). "Coronavirus disease 2019 (COVID-19) Situation Report – 51, https://www.who.int/docs/default-source/coronaviruse/situation-reports/20200311-sitrep-51-covid-19.pdf?sfvrsn=1ba62e57_10. (Erişim Tarihi: 14.12.2020).

Worldometer, https://www.worldometers.info/coronavirus/#countries (Erişim Tarihi: 14.12.2020).

Yılmaz, V. ve Varol, S. (2015). Hazır Yazılımlar ile Yapısal Eşitlik Modellemesi: AMOS, EQS, LISREL. Dumlupınar Üniversitesi Sosyal Bilimler Dergisi, 44, 28-44.

Yuen, K. F., Wang, X., Ma, F., ve Li, K. X. (2020). The psychological causes of panic buying following a health crisis. *International Journal of Environmental Research and Public Health,* 17(10), 3513.

Zhao, Y., Zhang, L., Tang, M., ve Kou, G. (2016). Bounded confidence opinion dynamics with opinion leaders and environmental noises. *Computers and Operations Research,* 74, 205– 213. https://doi.org/10.1016/j.cor.2015.07.022.

Zuokas, D., Gul, E., Lim,A. (2022). How did COVID-19 change what people buy: Evidence from a supermarket chain, *Journal of Retailing and Consumer Services*, 68, 103010, ISSN 0969-6989.

KAYNAKÇA

Akbulak, C. (2007). "*İznik Gölü havzasında kır meskenleri". Trakya Üniversitesi Sosyal Bilimler Dergisi.* 9 (1). 246-269.

Alagöz, C.A. (1993). "Türkiye'de yaylacılık araştırmaları". *A.Ü. Türkiye Coğrafyası Araştırma ve Uygulama Merkezi Coğrafya Araştırmaları Dergisi*, (2), Ankara.

Aydın, A. ve Kadıoğlu, Y. (2021). Yaylacılık Faaliyetleri Açısından Kunduz Dağı'nın (Vezirköprü) İklim Özellikleri. *Sosyal Bilimlerde Akademik Çalışmalar I*, Duvar Yayınları. İzmir.

Başkan, S. (2008). Geleneksel Doğu Karadeniz Evleri. *Erdem*, (52), 41-90.

Ceylan, S. ve Bulut, İ. (2017). Kırsal Konut Şekillenmesinde Etkili Olan Faktörler Açısından Misli Ovası Konutlarının İncelenmesi. *Mediterranean Journal of Humanities,* 7(2):79-96.

İzbırak, R. (1973). *Türkiye 2.* Başbakanlık Kültür Müsteşarlığı, Kültür Yayınları, Milli Eğitim Basımevi, İstanbul.

Koca, G. ve As, N. (2016, Haziran). "*Çatıda ahşap kullanımı". 8. Ulusal Çatı & Cephe Sempozyumu*. Mimar Sinan Güzel Sanatlar Üniversitesi, Fındıklı- İstanbul.

Manav, K. ve Çalışkan, V. (2017). Geleneksel Bir Mesken Tipinin Turizmde Çekicilik Potansiyelinin Araştırılması: "Düğmeli Evler" (Antalya) Örneği. *Doğu Coğrafya Dergisi*, 22(37), 215-240.

Murphy, M. A. (2017). Dwelling together: observable traces and controls in residential urban spaces. *Space and Culture*, 20(1): 4–23.

Özen, H. ve Keleş, S. (2010). Doğu Karadeniz Kırsal Dolma Tipi Evlerin Ekolojik Değerlendirilmesi. *Yeşilçağ/Green AGEI Uluslararası Sempozyum*, s. 223-236, İstanbul.

Özen, F. ve Kılınç M. (2002). "The flora and vegetation of Kunduz forests (Vezirköprü / Samsun)". *Turkish Journal of Botany*. 26(5). 371-393.

Rajovic, G. Ve Bulatovic, J. (2013). Characteristics of Housing in Rural Villages The Case Northeastern Montenegro. *International Letters of Social and Humanistic Sciences*, 6:24-35.

Sezer, İ. (2016). "Paşakonağı Yaylası ve yakın çevresinin coğrafi özellikleri ile geliştirilebilecek turizm olanakları açısından incelenmesi". *Marmara Coğrafya Dergisi*. (34). 134-146.

Sözer, A.N. (1972). *Kuzey Anadolu'da yaylacılık*. İş Matbaacılık ve Ticaret, Ankara.

Şen, D.E., Sarı,R. M., Özgen, S. ve Sağsöz, A. (2010). Design Principles of Nature Friendly House in the Context of Vernacular Architecture of Eastern Blacksea Region. *Research Journal of International Studies*, sayı:17

Tanoğlu, A. (1954). İskan coğrafyası: esas fikirler, problemler ve metod. Türkiyat Mecmuası.

Taş, B. (2016). *Türkiye'nin kırsal yerleşmeleri.* Yeditepe Yayınevi.

Tolun- Denker, B. (1977). *Yerleşme coğrafyası-kır yerleşmeleri*. İstanbul: İstanbul Üniv. Yay. No: 2275, Coğrafya Enst. Yay. No: 93.

Tunçdilek, N. (1967). *Türkiye iskan coğrafyası-kır iskanı (köy-altı iskan şekilleri),* İ.Ü. Edb. Fak. Yay:1283, Coğrafya Enst. Yay. No:49, İstanbul.

Tunçel, H. (2016). "Bir İnsan-ı Selim, Prof. Dr. Azmi Özcan'a armağan". R. Arıkan ve H. Demiryürek (ed.). *Coğrafya'da Yaylacılık Araştırmaları.* (s. 443-469). Lotus Yayınevi, No: 95, İstanbul.

Üçışık Erbilen, S. (2019). "Türkiye'nin Yerleşme Coğrafyası". N. Taşlıgil ve G. Şahin (ed.). *Türkiye Beşeri ve İktisadi Coğrafyası*. Nobel Akademik Yayıncılık Eğitim Danışmanlık, Ankara.

Zaman, M. (2007). *Doğu Karadeniz kıyı dağlarında yaylalar ve yaylacılık*, Erzurum: Atatürk Üniv. Yay. No: 960, Fen Edebiyat Fak. Yay No: 105, Araştırma Serisi No: 75.

Zorlu, T. Ve Faiz, S. (2012). Ekolojik Mimarlık: Doğu Karadeniz Kırsal Konutu. *Mimarlık*, 367.

KAYNAKÇA

Akkaş, H. H. (2004). *Muhafazakar* Düşünce ve *Edmund Burke*. Ankara: Kadim Yayınları. Arslan, A. (1997). İnsan Hakları ve İslam. *Liberal Düşünce Dergisi. 5,* 118-132.

Ashford, N. (2015). Özgür Toplumun İlkeleri, (çev. C. Madenci). Ankara: Liberte Yayınları. Atar, Y. (1992). Batılı Toplumlarda ve İslam'da İnsan Hakları. *Diyanet Dergisi*, 28, 61-98. Ayengin, T. (2017). İslam ve İnsan Hakları. İstanbul: Ravza Yayınları.

Barca, İ. (2019). *Adil Siyaset ve İnsan Hakları.* İstanbul: Siyer Yayınları. Bouillon, H. (1998). *John Locke*, (çev. A. İ. Savaş). Ankara: Liberte Yayınları.

Boyar, O. ve Işık, S. K. (2019). Dördüncü Kuşak Haklar ve Bilişim Teknolojilerinin Doğuşunda Mahremiyet Kavramına Karşılaştırmalı Bir Bakış, *Marmara Üniversitesi, Hukuk Fakültesi Hukuk Araştırmaları Dergisi*, Cilt.25, Sayı.2, 602-623.

Coşkun, V. (2014). İnsan Hakları Liberal Açıdan Bir Tahlil. 2. Baskı. Ankara: Liberte Yayınları.

Çetin, H. (2001). Liberalizmin Temel İlkeleri. *C.Ü. İktisadi ve İdari Bilimler Dergisi*, Cilt. 2, Sayı.1, 219- 237.

Çetin, İ. (1995). *John Locke'da Tanrı Anlayışı*. Ankara: Vadi Yayınları.

Çetin, İ. (2017). John Locke, İçinde A. E. Şekerci (Editör), *Doğu'dan Batı'ya Düşüncenin Serüveni*, (s. 213-237). İstanbul: İnsan Yayınları.

Değirmencioğlu Y. B. (2016). John Locke'ta Doğa Durumu ve Direnme Hakkı, *Gazi Üniversitesi Hukuk Fakültesi Dergisi,* XX, 3, 375-410.

Demir, H. (2021). *Ehli Sünnetin Kurucu Öznesi Ebu Hanife Adil Toplumun Temelleri*. Ankara: Anadolu Yayınları.

Demir, O. N. (2020). *Mâtüridi'de İnsan Tasavvuru*, Ankara: Türkiye Diyanet Vakfı Yayınları.

Demir, O. N. (2020a). İmam Maturidi'de Akıl, İnsani Doğa (Tab) ve Fıtrat, *Diyanet İlmi Dergi,* Cilt.56, Sayı.1, 171-203.

Douzinas, C. (2017). İnsan Hakları ve İmparatorluk: *Kozmopolitanizmin Siyasal Felsefesi*. (çev. K. Akbaş ve R.Sağlam). İstanbul: İstanbul Bilgi Üniversitesi Yayınları.

Durak, N. (2017). Aristoteles'in Ahlak Anlayışı, İçinde C. Türer ve H. Olgun (Editör), *Doğu'dan Batı'ya Düşüncenin Serüveni*, (s. 285-317). İstanbul: İnsan Yayınları.

Düzgün, Ş. A. (2016). İnsanın Doğası (Fıtratı) ve Özgürlüğü Üzerine, *Kelam Araştırmaları Dergisi,* C.14, S.2, 322-342.

Eflatun (1975). *Devlet*, (çev. S. Eyüboğlu ve M. A. Cimcoz). İstanbul: Remzi Kitabevi.

El-Cabiri, M. Â. (2019). İslam *Düşüncesinde Demokrasi,* İnsan *Hakları ve Hukuk*, (çev. M. Şayir). İstanbul: Kapı Yayınları.

Erdoğan, M. (1997). *Anayasal Demokrasi*, Ankara: Siyasal Kitabevi.

Erdoğan, M. (1996). İslam ve Liberalizm Kısa Bir Bakış, *Liberal Düşünce,* Güz, Ankara.

Gazzali (2022). *Hakikat Arayışı El-Münkız Mine'd-Dalâl.* (çev. A. Tek), 3. Baskı, İstanbul: Ketebe Yayınları.

Gencer, B. (2017). İslam'da Modernleşme. Ankara: Doğu Batı Yayınları.

Göze, A. (2005). *Siyasal Düşünceler ve Yönetimler.* 10. Baskı, İstanbul: Beta Yayınları. Gözler, K. (2018). İnsan Hakları Hukuku. Bursa: Ekin Basın Yayın Dağıtım.

Gülsever, A. (2017). İnsan Hakları ve Kültürel Rölativizm, https://dusunbil.com/insan-haklari-ve-kulturel- rolativizm/ (E.T.: 08.09.2022).

Gürbüz, M. (2022). Liberal İslam Yaklaşımının Eleştirel Bir Değerlendirilmesi, Doktora Tezi. İstanbul: İstanbul Üniversitesi.

Hampsher-Monk, I. (2004). *Modern Siyasal Düşünce Tarihi.* (çev.D. Hakyemez), İstanbul: Say Yayınları. Hançerlioğlu, E. (2005). Hak. *Felsefe Ansiklopedisi,* İstanbul: Remzi Kitabevi.

Hatemi, H. (2000). İslam'da İnsan Hakları ve Adalet Kavramları, Doğu'da ve Batı'da İnsan Hakları, Ankara: Türkiye Diyanet Vakfı Yayınları.

Hazard, P. ve Güngör, E. (1999). *Batı Düşüncesindeki Büyük Değişme*, 4. Basım, İstanbul: Ötüken Yayınları.

Hekimoğlu, M.M. (2003). İnsan Haklarının Tarihsel Perspektif İçindeki Gelişimi, *Yönetim ve Ekonomi Araştırmaları Dergisi,* 28, 61-98.

Hornby, A. S, Cowie, A.P ve Gimson, A.C. (1974). *Oxford Advanced Learner's Dictionary Of Current English.* Oxford: Oxford University Press.

Hökelekli, H. (1996). Fıtrat, *TDV* İslâm *Ansiklopedisi,*13. Cilt, (s.47-48). İstanbul: TDV İslâm Araştırmaları Merkezi.

Kalın, İ. (2016). *Ben, Öteki ve Ötesi: İslam-Batı İlişkileri Tarihine Giriş,* İstanbul: İnsan Yayınları.

Komisyon (1995). İnsan. Örnekleriyle Türkçe Sözlük, MEB Yayınları:2799, Ankara: Türk Tarih Kurumu Basımevi.

Korkmaz, S. (2001). İmam Ebu Mansur el-Maturidi'nin Hayatı ve Eserleri. *Dini Araştırmalar,* Mayıs-Ağustos, Cilt.4, Sayı.10, 89-119.

Köker, L. (1992). *Demokrasi Üzerine Yazılar.* Ankara: İmge Kitabevi. Köksal, A. C. (2018). *Osmanlı Anayasasına Dair*. İstanbul: Klasik Yayınları.

Kuçuradi, I. (1982). Felsefe ve İnsan Hakları, İnsan Haklarının Felsefi Temelleri Uluslararası Semineri, Ankara.

Kutluer, İ. (2000). İnsan, *TDV İslam Ansiklopedisi,* 22.Cilt, (s.320-323), Ankara: Türkiye Diyanet Vakfı Yayınları.

Locke, J. (2002). *Uygar Yönetim Üzerine İkinci İnceleme Sivil Toplumda Devlet*. (çev. S. Taşçı ve H. Akman), İstanbul: Metropol Yayınları.

Locke, J. (2004). *Hoşgörü Üstüne Bir Mektup*. (çev. M. Yürüşen), Ankara: Liberte Yayınları.

Maturidi, Ebu M. (2012). *Kitâbü't-Tevhîd*. (çev. B. Topaloğlu), 17. Basım, Ankara: Türkiye Diyanet Vakfı Yayınları.

Maturidi, Ebu M. (2015). *Te'vilatu'l Kur'an Tercümesi.* (çev. B. Topaloğlu) 1. Cilt, 1. Basım, İstanbul: Ensar Yayınları.

Maturidi, Ebu M. (2015a). *Te'vilatu'l Kur'an Tercümesi.* (çev. B. Topaloğlu K. Sandıkçı), 2. Cilt, 1. Basım, İstanbul: Ensar Yayınları.

Maturidi, Ebu M. (2016). *Te'vilatu'l Kur'an Tercümesi.* (çev. K. Sandıkçı), 4. Cilt, 1. Basım, İstanbul: Ensar Yayınları.

Maturidi, Ebu M. (2016a). *Te'vilatu'l Kur'an Tercümesi*. (çev. K. Sandıkçı), 5. Cilt, 1. Basım, İstanbul: Ensar Yayınları.

Maturidi, Ebu M. (2016b). *Te'vilatu'l Kur'an Tercümesi*. (çev. F. Ayğan), 6. Cilt, 1. Basım, İstanbul: Ensar Yayınları.

Maturidi, Ebu M. (2017). *Te'vilatu'l Kur'an Tercümesi*. (çev. K. Sandıkçı), 7. Cilt, 1. Basım, İstanbul: Ensar Yayınları.

Maturidi, Ebu M. (2019). *Te'vilatu'l Kur'an Tercümesi*. (çev. İ. Tüfekçi), 16. Cilt, 1. Basım, İstanbul: Ensar Yayınları.

Maturidi, Ebu M. (2019a). *Te'vilatu'l Kur'an Tercümesi*, (çev. M. Erdoğan ve B. Topaloğlu), 17. Cilt, 1. Basım, İstanbul: Ensar Yayınları.

Narol, S. (2018). İnsan Kelimesinin Kur'an'daki Kullanımları Bağlamında Meallere Eleştirel Bir yaklaşım, *Bilimname*, XXXV, 1, 477-504.

Önal, R. (2013). Maturidi'nin Hayatı, Eserleri ve Kelam İlmi'ndeki Yeri, *Akademik incelemeler Dergisi*, Cilt.8, Sayı.3, 325-360.

Özdemir, H. A. (2005). Son Peygamber'in (S:A:V) Son Mesajı Olarak Veda Hutbesi, *Dinbilimleri Akademik Araştırma Dergisi V*, Sayı.1, 95-112.

Seyyar, A. (2007). İnsan ve Toplum Bilimleri Terimleri, İstanbul: Değişim Yayınları.

Şentürk, R. (2017). Evrensel ve Cemaatçi Yaklaşımlar Arasında İslam'da İnsan Hakları, İnsan Hakları ve İslam Sosyoloji ve Fıkhi Yaklaşımlar, (s.151-226), İstanbul: İz Yayıncılık.

Şentürk, R. (2017). İslam ve Batı Kültüründe İnsan Hakları Söylemi, İnsan Hakları ve İslam Sosyoloji ve Fıkhi Yaklaşımlar, (s.103-150), İstanbul: İz Yayıncılık.

Şentürk, R. (2017). İslam'da "Öteki"nin Dokunulmazlığı, İnsan Hakları ve İslam Sosyoloji ve Fıkhi Yaklaşımlar, (s.227-276), İstanbul: İz Yayıncılık.

Tekin, M. A. (2020). Kur'an ve Hadislerde Fıtrat Kavramının Anlamı Üzerine, *Tekirdağ İlahiyat Fakültesi Dergisi,* Cilt.6, Sayı.2, 1441-1490.

Timuçin, A. (2006). *John Locke'un Siyaset Anlayışı,* İstanbul: Bulut Yayınları. Toku, N. (2003). *John Locke ve Siyaset Felsefesi,* Ankara: Liberte Yayınları.

Topaloğlu, B. (2003). Maturidi, (s.343-360), *TDV İslam Ansiklopedisi,* İstanbul: İstanbul: TDV İslâm Araştırmaları Merkezi.

Uğurlu, İ. (1996). Türkçe-İngilizce Ansiklopedik Sözlük, *MEB Yayınları: 2785,* Cilt 2, İstanbul: Milli Eğitim Basımevi.

Uslu, C. (2014). İnsan Hakları, İçinde H. Çetin (Editör), *Siyaset Bilimi,* (s.357-418), Ankara: Orion Kitabevi.

Wacks, R. (2017). *Hukuk Felsefesine Kısa Bir Giriş,* İstanbul: Tekin Yayınevi. Yeprem, M. S. (1997). İrade Hürriyeti ve İmam *Maturidi*, İstanbul: İFAV Yayınları.

KAYNAKÇA

Alalwan, A. A. (2020). Mobile Food Ordering Apps: An Empirical Study of The Factors Affecting Customer E-Satisfaction And Continued Intention to Reuse. *International Journal of Information Management*, 50, 28–44.

Alalwan, A. A., Dwivedi, Y. K., ve Rana, N. P. (2017). Factors Influencing Adoption of Mobile Banking by Jordanian Bank Customers: Extending UTAUT2 With Trust. *International Journal of Information Management*, 37(3), 99–110.

Amoroso, D., ve Lim, R. (2017). The Mediating Effects of Habit on Continuance Intention. *International Journal of Information Management,* 37(6), 693–702.

Anderson, R. E., ve Srinivasan, S. S. (2003). E-Satisfaction and E-Loyalty: A Contingency Framework. *Psychology and Marketing*, 20 (2), 123–138.

Baabdullah, A. M. (2018). Consumer Adoption of Mobile Social Network Games (M-Sngs) In Saudi Arabia: The Role Of Social Influence. *Hedonic Motivation and Trust, Technology in Society*, 53, 91–102.

Blut, M. (2016). E-Service Quality: Development of a Hierarchical Model. *Journal of Retailing*, 92 (4), 500–517.

Brislin, R. W., Lonner, W. J., ve Thorndike, R. M. (1973). *Cross-Cultural Research Methods*. New York: Wiley.

Çetin, F., ve Basım, H. N. (2012). Örgütsel Psikolojik Sermaye: Bir Ölçek Uyarlama Çalışması. *Amme İdaresi Dergisi*, 45 (1), 121–137.

Chang, H. H., Wang, Y. H., ve Yang, W. Y. (2009). The Impact Of E-Service Quality, Customer Satisfaction And Loyalty On E-Marketing: Moderating Effect Of Perceived Value. *Total Quality Management and Business Excellence*, 20(4), 423–443.

Chaouali, W., Ben Yahia, I., ve Souiden, N. (2016). The Interplay Of Counter-Conformity Motivation, Social Influence, And Trust in Customers' Intention to Adopt Internet Banking Services: The Case of an Emerging Country. *Journal of Retailing and Consumer Services*, 28, 209–218.

Chen, P.-Y., Wu, S., ve Yoon, J. (2004). *The Impact of Online Recommendations And Consumer Feedback On Sales*. Paper presented at the International Conference on Information Systems (ICIS), 711-724.

Cheng, D., Liu, G., Qian, C., ve Song, Y.-F. (2009). *Customer Acceptance of Internet Banking: Integrating Trust And Quality With UTAUT Model*. Paper presented at the IEEE International Conference on Service Operations and Logistics, and Informatics, China, 383–388.

Cheng, Y., Sharma, S., Sharma, P., ve Kulathunga, K. M. M. C. B. (2020). Role Of Personalization In Continuous Use Intention Of Mobile News Apps In India: Extending The UTAUT2 Model. *Information (Switzerland)*, 11(1), 1–24.

Chevalier, J. A., ve Mayzlin, D. (2006). The Effect of Word of Mouth on Sales: Online Book Reviews. *Journal of Marketing Research*, 43(3), 345–354.

Chiu, C., Chiu, C., ve Chang, H. (2007). Examining the Integrated Influence of Fairness and Quality on Learners' Satisfaction and Web-Based Learning Continuance Intention. *Information Systems Journal,* 17(3), 271–287.

Cho, M., Bonn, M. A., ve Li, J. J. (2019). Differences in Perceptions About Food Delivery Apps Between Single-Person And Multi-Person Households. *International Journal of Hospitality Management,* 77 (June 2018), 108–116.

Chopdar, P. K., ve Sivakumar, V. J. (2019). Understanding Continuance Usage of Mobile Shopping Applications in India: The Role of Espoused Cultural Values and Perceived Risk. *Behaviour and Information Technology*, 38(1), 42–64.

Christino, J. M. M., Cardozo, É. A. A. C., Petrin, R., ve Pinto, L. H. de A. P. (2021). Factors Influencing the Intent and Usage Behavior of Restaurant Delivery Apps. *Revista Brasileira de Gestão de Negócios*, 23(1), 21–42.

Davis, F. D., Bagozzi, R. P., ve Warshaw, P. R. (1989). User Acceptance of Computer Technology: A Comparison of Two Theoretical Models. *Management Science*, 35(8), 982–1003.

Digital (2021). We Are Social Global Overview Report, Retrieved May 15, 2021, from https://wearesocial.com/digital-2021

Filieri, R. (2015). What Makes Online Reviews Helpful? A Diagnosticity-Adoption Framework to Explain Informational And Normative Influences In E-WOM. *Journal of Business Research*, 68(6), 1261–1270.

Filieri, R., ve McLeay, F. (2013). E-WOM And Accommodation: An Analysis Of The Factors That Influence Travelers' Adoption Of Information From Online Reviews. *Journal of Travel Research*, 53(1), 44–57.

Furner, C. P., Drake, J. R., Zinko, R., ve Kisling, E. (2021). Online Review Antecedents of Trust, Purchase, and Recommendation Intention: A Simulation-Based Experiment for Hotels and Airbnbs. *Journal of Internet Commerce*, 1–25.

Guo, X., Chen, S., Zhang, X., Ju, X., ve Wang, X. (2020). Exploring Patients' Intentions for Continuous Usage of mHealth Services: Elaboration-Likelihood Perspective Study. *JMIR MHealth and UHealth*, 8(4), 1–15.

Gürbüz, S. (2019). *AMOS ile yapısal eşitlik modellemesi*. Ankara: Seçkin Yayıncılık.

Gutierrez, A., O'Leary, S., Rana, N. P., Dwivedi, Y. K., ve Calle, T. (2019). Using Privacy Calculus Theory to Explore Entrepreneurial Directions in Mobile Location-Based Advertising: Identifying Intrusiveness As The Critical Risk Factor. *Computers in Human Behavior*, 95 (August 2018), 295–306.

Hew, J. J., Lee, V. H., Ooi, K. B., ve Wei, J. (2015). What Catalyses Mobile Apps Usage Intention: An Empirical Analysis. *Industrial Management and Data Systems*, 115(7), 1269–1291.

Hsi-Peng, H. P., ve Hsiao, K. L. (2007). Understanding Intention to Continuously Share Information on Weblogs. *Internet Research*, 17(4), 345–361.

Hsiao, C. H., Chang, J. J., ve Tang, K. Y. (2016). Exploring the Influential Factors in Continuance Usage of Mobile Social Apps: Satisfaction, Habit, and Customer Value Perspectives. *Telematics and Informatics*, 33(2), 342–355.

Jaradat, M.-I. R. M., ve Rababaa, M. S. Al. (2013). Assessing Key Factor that Influence on the Acceptance of Mobile Commerce Based on Modified UTAUT. *International Journal of Business and Management*, 8(23), 102–112.

Jiang, Z., ve Benbasat, I. (2004). Virtual Product Experience: Effects of Visual and Functional Control of Products on Perceived Diagnosticity and Flow in Electronic Shopping. *Journal of Management Information Systems*, 21(3), 111–147.

Kang, S. (2014). Factors Influencing Intention Of Mobile Application Use. *International Journal of Mobile Communications,* 12(4), 360–379.

Kapoor, A. P., ve Vij, M. (2018). Technology At The Dinner Table: Ordering Food Online Through Mobile Apps. *Journal of Retailing and Consumer Services*, 43 (March), 342–351.

King, R. A., Racherla, P., ve Bush, V. D. (2014). What We Know and Don't Know About Online Word-Of-Mouth: A Review And Synthesis of The Literature. *Journal of Interactive Marketing*, 28(3), 167–183.

Kılıç, A. F., ve Koyuncu, İ. (2017). *Ölçek Uyarlama Çalışmalarının Yapı Geçerliği Açısından Incelenmesi, Küreselleşen Dünyada Eğitim*. Ankara: Pegem Akademi.

Kline, R. B. (2016), *Principle and Practice of Structural Equation Modelling (4th ed.)*. New York: The Guilford Press.

Lai, I. K. W., ve Shi, G. (2015). The Impact of Privacy Concerns on The Intention for Continued Use of an Integrated Mobile Instant Messaging and Social Network Platform. *International Journal of Mobile Communications*, 13(6), 641–669.

Lee, K. C., ve Chung, N. (2009). Understanding Factors Affecting Trust in and Satisfaction With Mobile Banking in Korea: A Modified Delone And Mclean's Model Perspective. *Interacting with Computers*, 21(5–6), 385–392.

Lee, S. W., Sung, H. J., ve Jeon, H. M. (2019). Determinants of Continuous Intention on Food Delivery Apps: Extending UTAUT2 with Information Quality. *Sustainability (Switzerland)*, 11(11), 3141.

Liébana-Cabanillas, F., Marinkovic, V., Ramos de Luna, I., ve Kalinic, Z. (2018). Predicting The Determinants Of Mobile Payment Acceptance: A Hybrid SEM-Neural Network Approach. *Technological Forecasting and Social Change*, 129(December 2017), 117–130.

Marinković, V., Đorđević, A., ve Kalinić, Z. (2020). The Moderating Effects of Gender on Customer Satisfaction and Continuance Intention in Mobile Commerce: A UTAUT-Based Perspective. *Technology Analysis and Strategic Management*, 32(3), 306–318.

Mccollough, M. A., Berry, L. L., ve Yadav, M. S. (2000). An Empirical Investigation of Customer Satisfaction After Service Failure and Recovery. *Journal of Service Research*, 3(2), 121–137.

Morosan, C., ve DeFranco, A. (2016). It's About Time: Revisiting UTAUT2 to Examine Consumers' Intentions to Use NFC Mobile Payments in Hotels. *International Journal of Hospitality Management*, 53, 17–29.

Mudambi, S. M., Schuff, D., ve Zhang, Z. (2014). *Why Aren't The Stars Aligned? An Analysis of Online Review Content And Star Ratings*. Paper Presented at the Annual Hawaii International Conference on System Sciences, Hawaii, 3139–3147.

Nam, L. G., ve An, N. T. T. (2021). Factors Affecting the Continuance Intention to Use Food Delivery Apps of The Millennials in Ho Chi Minh City. *Technium Social Sciences Journal*, 18, 404–417.

Okumus, B., Ali, F., Bilgihan, A., ve Ozturk, A. B. (2018). Psychological Factors Influencing Customers' Acceptance Of Smartphone Diet Apps When Ordering Food At Restaurants. *International Journal of Hospitality Management*, 72 (December 2017), 67–77.

Okumus, B., ve Bilgihan, A. (2014). Proposing A Model to Test Smartphone Users' Intention to Use Smart Applications When Ordering Food In Restaurants. *Journal of Hospitality and Tourism Technology*, 5(1), 31–49.

Özcan Ş. (2020). *Yemek Siparişi Vermek İçin En İyi 11 Uygulama*. https://www.webtekno.com/yemek-siparisi-android-iphone-ios-h92887.html adresinden 17.04.2021 tarihinde elde edilmiştir.

Palau-Saumell, R., Forgas-Coll, S., Sánchez-García, J., ve Robres, E. (2019). User Acceptance of Mobile Apps for Restaurants : An Expanded and Extended UTAUT-2. *Sustainability*, 11(4), 1210.

Park, D. H., Lee, J., ve Han, I. (2007). The Effect of On-Line Consumer Reviews on Consumer Purchasing Intention: The Moderating Role of Involvement. *International Journal of Electronic Commerce*, 11(4), 125–148.

Pavlou, P. A., ve Dimoka, A. (2006). The Nature And Role of Feedback Text Comments in Online Marketplaces: Implications for Trust Building, Price Premiums and Seller Differentiation. *Information Systems Research,* 17(4), 392–414.

Pura, M. (2005). Linking Perceived Value And Loyalty In Location-Based Mobile Services. *Managing Service Quality*, 15 (6), 509–538.

Riley, J. M., ve Klein, R. (2019). How Logistics Capabilities Offered by Retailers Influence Millennials' Online Purchasing Attitudes And Intentions. *Young Consumers*.

Rosario, A. B., Sotgiu, F., De Valck, K., ve Bijmolt, T. H. A. (2016). The Effect Of Electronic Word of Mouth On Sales: A Meta-Analytic Review of Platform, Product, and Metric Factors. *Journal of Marketing Research*, 53(3), 297–318.

Scott Taylor, J. (2021). Campus Dining Goes Mobile: Intentions of College Students to Adopt A Mobile Food-Ordering App. *Journal of Foodservice Business Research*, 24(2), 121–139.

Singh, M., ve Matsui, Y. (2017). How Long Tail and Trust Affect Online Shopping Behavior: An Extension to UTAUT2 Framework. *Pacific Asia Journal of the Association for Information Systems*, 9(4), 1–24.

Singh, P., Gupta, M., Kumar, A., Sikdar, P., ve Sinha, N. (2021). E-Grocery Retailing Mobile Application: Discerning Determinants of Repatronage Intentions in an Emerging Economy. *International Journal of Human-Computer Interaction*, 1-16.

Slade, E. L., Dwivedi, Y. K., Piercy, N. C., ve Williams, M. D. (2015). Modeling Consumers' Adoption Intentions of Remote Mobile Payments in the United Kingdom: Extending UTAUT with Innovativeness. *Risk, and Trust, Psychology & Marketing*, 32(8), 860–873.

Spears, N., ve Singh, S. N. (2004). Measuring Attitude Toward The Brand And Purchase Intentions. *Journal of Current Issues and Research in Advertising*, 26(2), 53–66.

Streichan, C. (2020). *Continuous Usage of Fitness Tracker Systems: Expanding The UTAUT2 Model With Perceived Privacy Risk, Health Valuation, and Satisfaction*. Yayınlanmamış Yüksek Lisans Tezi, University of Twente, Enschede.

Sun, M., Chen, J., Tian, Y., ve Yan, Y. (2021). The Impact of Online Reviews in The Presence of Customer Returns. *International Journal of Production Economics*, 232, 107929.

Susanto, A., Chang, Y., ve Ha, Y. (2015). Determinants of Continuance Intention to Use The Smartphone Banking Services An Extension to The Expectation-Confirmation Model. *Industrial Management & Data System*, 116(3), 508–525.

Tam, C., Santos, D., ve Oliveira, T. (2020). Exploring The Influential Factors Of Continuance Intention To Use Mobile Apps: Extending The Expectation Confirmation Model. *Information Systems Frontiers*, 22(1), 243–257.

Thakur, R. (2018). Customer Engagement And Online Reviews. *Journal of Retailing and Consumer Services*, 41 (December 2017), 48–59.

Venkatesh, V., Morris, M. G., Davis, G. B., ve Davis, F. D. (2003). User Acceptance of Information Technology: Toward a Unified View. *MIS Quarterly*, 27(3), 425–478.

Venkatesh, V., Thong, J. Y. L., ve Xu, X. (2012). Consumer Acceptance and Use of Information Technology: Extending the Unified Theory of Acceptance and Use of Technology. *MIS Quarterly*, 36(1), 157–178.

Verkijika, S. F. (2018). Factors Influencing The Adoption Of Mobile Commerce Applications In Cameroon. *Telematics and Informatics*, 35(6), 1665–1674.

Wang, Y. S., Tseng, T. H., Wang, W. T., Shih, Y. W., ve Chan, P. Y. (2019). Developing And Validating A Mobile Catering App Success Model. *International Journal of Hospitality Management*, 77 (April 2018), 19–30.

Yazıcıoğlu, Y., ve Erdoğan, S. (2004). *SPSS Uygulamalı Bilimsel Araştırma Yöntemleri*. Ankara: Detay Yayıncılık.

Yu, C.-S. (2012). Factors Affecting Individuals to Adopt Mobile Banking: Empirical Evidence From The UTAUT Model. *Journal of Electronic Commerce Research*, 13(2), 105–121.

Zablocki, A., Makri, K., ve Houston, M. J. (2019). Emotions Within Online Reviews and Their Influence on Product Attitudes In Austria, USA And Thailand. *Journal of Interactive Marketing*, 46, 20–39.

Zhao, Y., ve Bacao, F. (2020). What Factors Determining Customer Continuingly Using Food Delivery Apps During 2019 Novel Coronavirus Pandemic Period? *International Journal of Hospitality Management*, 91, 102683.

Zhou, T., ve Li, H. (2014). Understanding Mobile SNS Continuance Usage in China From The Perspectives Of Social Influence And Privacy Concern. *Computers in Human Behavior*, 37, 283–289.

KAYNAKÇA

Aktaş, N. ve Demirel, N. (2021). A Hybrid Framework for Evaluating Corparate Sustainability Using Multi-Criteria Decision Making. *Environment, Development and Sustainability*, 23, 15591-15618. https://doi.org/10.1007/s10668-021-01311-5.

Anand, A., Agarwal, M. ve Aggrawal, D. (2022). Multiple Criteria Decision-Making Methods. In M. Ram (Ed.), *De Gruyter Series on the Applications of Mathematics in Engineering and Information Sciences* (pp. 1-143). Berlin: Walter de Gruyter.

Arslan, R. ve Bircan, H. (2020). Çok Kriterli Karar Verme Teknikleriyle Elde Edilen Sonuçların Copeland Yöntemiyle Birleştirilmesi ve Karşılaştırılması. *Manisa Celal Bayar Üniversitesi İ.İ.B.F. Yönetim ve Ekonomi Dergisi,* 27(1), 109-127. https://doi.org/10.18657/yonveek.540125.

Aytekin, A. (2021). Comparative Analysis of Normalization Techniques ın the Context of MCDM Problems. *Decision Making: Applications in Management and Engineering,* 4(2), 1-27. https://doi.org/10.31181/dmame210402001a.

Behzadian, M., Kazemzadeh, R. B., Albadvi, A. ve Aghdasi, M. (2010). PROMETHEE: A comprehensive literature review on methodologies and applications. *European Journal of Operational Research*, 200, 198–215.

De Condorcet, M. (1785). *Essay on the application of analysis to the probability of majority decisions*. Paris: Bibliotheque National de France.

Edgeworth, F. Y. (1881). *Mathematical psychics: An essay on the application of mathematics to the moral sciences.* London: Kegan Paul & Co.

Figueira, J., Greco, S. ve Ehrgott, M. (2005). *Multiple criteria decision analysis: State of the art survey*. Boston: Springer.

Franklin, B. (1772). *Letter to Joseph Priestley*. New York, NY: Fawcett. Reprinted in the Benjamin Franklin Sampler, 1956.

Govindan, K. ve Jepsen, M. B. (2016). ELECTRE: A comprehensive literature review on methodologies and applications. *European Journal of Operational Research*, 250(1), 1-29.

Karahan, M. ve Kızkapan, L. (2022). Çok Kriterli Karar Verme Teknikleriyle Bankaların Finansal Performanslarının Karşılaştırmalı Analizi. *Verimlilik Dergisi*, 3, 441-462. https://doi.org/10.51551/verimlilik.953606.

Köksalan, M., Wallenius, J. ve Zionts, S. (2011). *Multiple criteria decision making to the 21st century*. Singapore: World Scientific.

Ömürbek, N., Karaatlı, M. ve Cömert, H. G. (2016). AHP-SAW ve AHP-ELECTRE Yöntemleri ile Yapı Denetim Firmalarının Değerlendirmesi. *Yönetim Bilimleri Dergisi*, 14(27), 171-199.

Ramsey, F. P. (1931). Truth and probability. In R. B. Braithwaite (Ed.), *The foundations of mathematics and other logical essays* (pp. 156–198). London: Routledge and Kegan.

Roy, B. (1996). *Multicriteria methodology for decision aiding.* Berlin: Springer Science & Business Media.

Saaty, T. L. (1996). *Decision making with dependence and feedback. The Analytic Network Process.* Pitsburg: RWS Publications.

Tavana, M., Yazdani, M. ve Di Caprio, D. (2017). An Application of an Integrated ANP-QFD Framework for Sustainable Supplier Selection. International Journal of Logistics Research and Applications, 20(3), 254-275. http://dx.doi.org/10.1080/13675567.2016.1219702.

Triantaphyllou, E. (2010). *Multi-criteria decision making methods: A comparative study*. Dordrecht: Springer Science & Business Media.

Tzeng, G. H. ve Huang, J. J. (2013). *Fuzzy multiple objective decision making*. Boca Raton: Chapman and Hall/CRC Press.

Uddin, M. R., Noman, A., Tasnim, F., Nafisa, N. ve Hossain, S. (2021). AHybrid MCDM Approach Based an AHP and TOPSIS to Select an ERP System in Bangladesh. ICICT4SD International Conference (pp. 161-165). Dhaka: 27-28 February 2021.

Velasques, M. ve Hester, P. T. (2013). An Analysis of Multi-Criteria Decision Making Methods. *International Journal of Operations Research*, 10(2), 56-66.

Wang C-N., Nguyen, V. T., Duong, D. H. ve Thai, H. T. (2018). A Hybrid Fuzzy Analysis Network Process (FANP) and the Technique for order of Preference by Similarity to Ideal Solution (TOPSIS) Approaches for Solid Waste to Energy Plant Location Selection in Vietnam. *Applied Sciences*, 8(7), 1100-1128. https://doi.org/10.3390/app8071100.

Wang, P., Zhu, Z. ve Wang, Y. (2016). A Novel Hybrid MCDM Model Combining the SAW, TOPSIS and GRA Methods Based on Experimental Design. *Information Sciences*, 345, 27-45.

Zavadskas, E. K., Peldschus, F. ve Kaklauskas, A. (1994). *Multiple criteria evaluation of projects in construction.* Vilnius: Technika.

Zavadskas, E. K., Govindan, K., Antucheviciene, J. ve Turskis, Z. (2016). Hybrid Multiple Criteria Decision-Making Methods: A Review of Applications for Sustainability Issues. *Economic Research-Ekonomska Istraživanja,* 29(1), 857-887. https://doi.org/10.1080/1331677X.2016.1237302.

Zha, S., Huang, Y. G. ve Wang, S. (2020). A Hybrid MCDM Method Using Combination Weight fort the Selection of Facility Layout in the Manufacturing System: A Case Study. https://doi.org/10.1155/2020/1320173.

KAYNAKLAR

Acar, H.H., Gül, A.U., & Gümüş, S. (2000). Minimization of the Transport Costs in Forestry by Linear Programing, Turkish Journal of Agriculture and Forestry, 24, 383-392.

Akpan W. A , Awaka-Ama E. J , Ikrang E. G., (2020). Optimization Of Products Transportation And Distribution Network, International Journal Of Engineering Research & Technology (Ijert) Volume 09, Issue 02 (February 2020).

Boer, A., Sierag, D.D., (2021). Decision-based model selection, European Journal of Operational Research, Volume 290, Issue 2, 16 April 2021, Pages 671-686.

Burch J.G., Grudnitski, G., (1989). Information Systems: Theory and Practice, John Wiley & Sons, s.19.

Çağlayangil, Ö., Aras, N., (2018). Türkiye'de Bir Gaz Şirketinde LPG Dağıtım Sisteminin Optimizasyonu, 38. Yöneylem Araştırması Endüstri Mühendisliği Ulusal Kongresi YAEM.

Chandran, S., Kandaswamy, G. A., (2016). Fuzzy Approach To Transport Optimization Problem, Optim Eng 17, 965–980 (2016). https://doi.org/10.1007/s11081-012-9202-6

Dickey, D.A., Fuller, W.A., (1979). Distribution of the Estimators for Autoregressive Time Series with a Unit Root, Journal of the American Statistical Association, 74:366a, 427-431, DOI: 10.1080/01621459. 1979.10482531

Halle, B., Goldberk, L., (2009). The Decision Model: A Business Logic Framework Linking Business and Technology. Auerbach Publications.

Kavvas, M., (1999). Bir Şehirdeki Su Dağıtım Sisteminin Optimizasyonu, Türkiye İnşaat Mühendisliği 15. Teknik Kongresi, Kongre Sempozyum Bildiriler Kitabı.

Keen, P.G.W., Wagner, G.R., (1979). DSS: An Executive Mind-Support System, Datamation, November, s.117.

Kordon, F., Luqi, (2002). An introduction to rapid system prototyping", in IEEE Transactions on Software Engineering, vol. 28, no. 9, pp. 817-821, Sept. 2002, doi: 10.1109/TSE.2002.1033222.

Laudon, K.C., Laudon, J.P., (2020). Yönetim Bilişim Sistemleri-dijital işletmeyi yönetme, 12. basımdan çeviri Uğur Yozgat, Nobel akademik yayıncılık.

Levin, Richard I., Rubin, David S., Stinson, Joel P., Gardner, Everette S., (1992). Quantitave Approaches to Management, Eighth Edition, McGraw-Hill, 1992, s.520.

Makarova, I., Shubenkova, K., & Pashkevich, A., (2017). Logistical Costs Minimization for Delivery of Shot Lots by using Logistical Information Systems. Procedia Engineering, 178, 330-339.

Mitchell, S., O'Sullivan, M., Dunning,I., (2011). PuLP: A Linear Programming Toolkit for Python, https://optimization-online.org/2011/09/3178/.

Özkan, Y., (1994), Tekel Mamul Dağıtım Sisteminin Optimizasyonuna Yönelik Bir Karar Destek Sistemi Tasarımı, (Yayınlanmamış doktora tezi), İstanbul Üniversitesi Sosyal Bilimler Enstitüsü, İktisat Fakültesi Yöneylem Araştırması Bilim Dalı.

Paksoy, T. (2005). Tedarik Zinciri yönetiminde Dağıtım Ağlarının Tasarımı ve Optimizasyonu: Malzeme İhtiyaç Kısıtı Altında Stratejik Bir Üretim-Dağıtım Modeli, Selçuk Üniversitesi Sosyal Bilimler Enstitüsü Dergisi , (14) , 435-454.

Pedregosa, F, ve ark., (2011). Scikit-learn: Machine Learning in Python, JMLR 12, pp. 2825-2830.

Seabold, S., Perktold, J., (2010). statsmodels: Econometric and statistical modeling with Python, Proceedings of the 9th Python in Science Conference.

Taşdirek, A., Gökhan İ., (2014). Dağıtım Yönetim Sistemleri, 2. Uluslararası İstanbul Akıllı Şebekeler Kongre ve Fuarı, 59-65, http://acikerisim.fsm.edu.tr/xmlui/handle/11352/1936

Turban, E., (1988). Decision Support and Expert Systems: Managerial Perspectives, Macmillan Publishing Co.

URL-1: https://www.investopedia.com/terms/d/decision-support-system.asp (E.T.: 23/09/2022).

URL-2: https://www.turkiye.gov.tr/karayollari-ilceler-arasi-mesafe-sorgulama (E.T.: 17/06/2022).

KAYNAKÇA

Aliustaoğlu, F. ve Tuna, A. (2015). Öğretmen adaylarının eleştirel düşünme eğilimlerinin incelenmesi (Kastamonu üniversitesi örneği). *Uluslararası Eğitim Bilimleri Dergisi, 2*(4) , 131-142.

Aybek, B., Aslan, S., Dinçer, S., Arısoy, B.C. (2015). Kuram ve uygulamada eğitim yönetimi. Pegem Akademi. 21(1), 25-50.

Bourdieu, P., ve Passeron, J. C. (2014). Vârisler: Öğrenciler ve kültür (L. Ünsaldı ve A. Sümer, Çev.). Ankara: Heretik Yayınları.

Cüceloğlu, D. (1995). İyi düşün doğru karar ver. İstanbul: Sistem Yayıncılık,

Çalışkan, M. (2019). Eleştirel düşünmenin öğretimi. *Nevşehir Hacı Bektaş Veli Üniversitesi SBE Dergisi*, 9(1), 114-134.

Çiçek Sağlam, A. ve Büyükuysal, E. (2013). Eğitim fakültesi son sınıf öğrencilerinin eleştirel düşünme düzeyleri ve buna yönelik engellere ilişkin görüşleri. *International Journal of Human Sciences*, *10*(1), 258-278.

Çolak, İ., Yorulmaz, Y.İ,. Anasız,B.T., Duman, A. (2019). Öğretmen adaylarının eleştirel düşünme eğilimlerine cinsiyet, sınıf düzeyi, anne ve baba eğitim durumu değişkenlerinin etkisinin incelenmesi: *Bir Meta Analiz Çalışması. E-Uluslararası Eğitim Araştırmaları Dergisi, 10*(1), 67-86. DOI: 10.19160/ijer.541861

Deringöl, Y. (2017). Öğretmen adaylarının eleştirel düşünme standartlarının belirlenmesi. *Iğdır Üniversitesi Sosyal Bilimler Dergisi*, (13), 44-65.

Durnacı Ü. ve Ültay N. (2020). Sınıf Öğretmeni Adaylarının Eleştirel ve Yaratıcı Düşünme Eğilimleri. *Turkish Journal of Primary Education (TUJPED), 5* (2), 75-97.

Ennis, R. H. (1989). Critical Thinking and subject specificity: clarification and needed research. *Educational Researcher*, 18, 4-10. http://dx.doi.org/10.3102/0013189X018003004

Gliner, J.A., Morgan, L.L., ve Leech, N.L. (2015). Uygulamada araştırma yöntemleri. (Çev: Turan, S.). Ankara: Nobel Yayıncılık.

Gülveren, H. (2007). *Eğitim fakültesi öğrencilerinin eleştirel düşünme becerileri ve bu becerileri etkileyen eleştirel düşünme faktörleri.* (Yayımlanmamış doktora tezi), Dokuz Eylül Üniversitesi Eğitim Bilimleri Enstitüsü: İzmir.

Gürbüz, S. ve Şahin, F. (2014). *Sosyal bilimlerde araştırma yöntemleri, felsefe-yöntem analiz*. Ankara: Seçkin Yayıncılık.

Gürkaynak, İ. ve Üstel, F. ve Gülgöz, S. (2008). Eleştirel düşünme. Erişim adresi: http://www.egitimreformugirisimi.org/elestirel-dusunme/ adresinden alınmıştır.

İpşiroğlu, Z. (1997). *Eğitimde yeni arayışlar*. İstanbul: Adam Yayınları.

Karasar, N. (2012). *Bilimsel araştırma yöntemi*. Ankara: Nobel Yayın Dağıtım.

Kaya, H. (1997). Üniversite öğrencilerinde eleştirel akıl yürütme gücü. (Yayınlanmamış doktora tezi), İstanbul Üniversitesi, Sağlık Bilimleri Enstitüsü, Hemşirelik Anabilim Dalı, İstanbul.

Kayseri. Bağcı, H. ve Şahbaz, N. (2012). Türkçe öğretmeni adaylarının eleştirel düşünme becerileri üzerine bir değerlendirme. *Mersin Üniversitesi Eğitim Fakültesi Dergisi, 8* (1), 1-12.

Kesici, A. (2021). Sosyal ağ kullanımının eleştirel düşünme eğilimine etkisinin incelenmesi. *Marmara Üniversitesi Atatürk Eğitim Fakültesi Eğitim Bilimleri Dergisi, 53* (53), 30-46. DOI: 10.15285/maruaebd.677614

Korkmaz, Ö., ve Yeşil, R. (2009). Öğretim kademelerine göre öğrencilerin eleştirel düşünme düzeyleri. *Ahi Evran Üniversitesi Eğitim Fakültesi Dergisi, 10*(2), 19-28.

Kökdemir, D. (2012). Üniversite eğitimi ve eleştirel düşünme. Ulusal kimliğin semboller ve erovizyonla temsili. Erişim adresi: https://elyadal.org/pivolka/21/PiVOLKA_21_06.pdf

Kurnaz, A. (2007).*Eleştirel düşünme öğretimi etkinlikleri planlama, uygulama ve değerlendirme*. Konya: Eğitim Yayınevi.

Kürüm, D. (2002). Öğretmen adaylarının eleştirel düşünme gücü. (Yayınlanmamış yüksek lisans tezi). Anadolu Üniversitesi Eğitim Bilimleri Enstitüsü, Eskişehir.

Laird, N. (2005). College students' experıences wıth dıversıty and theır effects on academıc self-confıdence, socıal agency, and dısposıtıon toward crıtıcal thınkıng. *Research in Higher Education, 46* (4), 365-387. DOI: 10.1007/s11162-005-2966-1

Lipman, M. (1988). Critical thinking What can it be? *Educational Leadership, 45*, 38-43.

Özdemir, S. M. (2005). Üniversite öğrencilerinin eleştirel düşünme becerilerinin çeşitli etkenler açısından değerlendirilmesi. *Türk Eğitim Bilimleri Dergisi, 3*(3).297-316.

Özgün A. (2019). *Sosyal bilgiler öğretmen adaylarının eleştirel düşünme eğilimlerinin demokratik tutumlarına etkisinin çeşitli değişkenler açısından değerlendirilmesi.* (Yayınlanmamış yüksek lisans tezi), Nevşehir Hacı Bektaş Veli Üniversitesi, Sosyal Bilimler Enstitüsü, Nevşehir.

Paul, R. W. ve Elder, L. (2006). Minik eleştirel düşünme kılavuzu kavramlar ve araçlar. Erişim adresi:https://www.criticalthinking

Paul, R. W., ve Binkler, J. A. (1990). *Critical thinking: What every person needs to survive in a rapidly changing world. Rohnert Park*, CA: Center for Critical Thinking and Moral Critique.

Perry, W. G. (1970). Forms of Intellectual and Ethical Development in the College Years: A Scheme. New York: Holt, Rinehart, and Winston.

Pirozzi, R. (2003). *Critical reading, critical thinking*. New York: Longman.

Ruggiero, V. R. (2016). *Eleştirel düşünme için bir rehber*. (Ç. Dedeoğlu, Çev.). İstanbul: Alfa Basım.

Ruppel, R. (2005). The Intellectual Foundations of Critical Thinking. Critical Thinking at Viterbo Erişim adresi. http://www.viterbo.edu/personalpages/faculty/RRuppel/CritThink.html

Semerci, N. (2016). Eleştirel Düşünme Eğilimi (EDE) Ölçeğinin geliştirilmesi: Geçerlik ve güvenirlik revize çalışması. *Turkish Studies, 11*(9), 725-740. DOI:http://dx.doi.org/10.7827/TurkishStudies.9573

Tufan, D. (2008). Critical Thinking Skills of Prospective Teachers: Foreign Language Education Case at Middle East Technical University, A Thesis Submitted to The Graduate School of Social Sciences: Ankara.

Tümkaya, S. ve Aybek, B. (2008). Üniversite öğrencilerinin eleştirel düşünme eğilimlerinin sosyo demografik özellikler açısından incelenmesi. Çukurova Üniversitesi Sosyal Bilimler Enstitüsü Dergisi, 17 (2) , 387-402.

Türkmen, N. (2014). *Eğitim fakültesi öğrencilerinin eleştirel düşünme eğilimleri ve yaratıcılık düzeylerinin karşılaştırılması.* (Yayınlanmamış yüksek lisans tezi). Erciyes Üniversitesi.

Yağcı, R. (2008). *Sosyal bilgiler öğretiminde eleştirel düşünme: İlköğretim 5. sınıf sosyal bilgiler öğretiminde, öğretmenlerin eleştirel düşünme becerilerini geliştirmek için uyguladıkları etkinliklerin değerlendirilmesi.* (Yayınlanmamış yüksek lisans tezi). Çukurova Üniversitesi. Adana.

Ying-Shan, M., Yan, Z. (2009). Reseacrh on Leadership Capabilities of Different Genders: From View of Critical Thinking. Management and Service Science, MASS '09. International Conference on 20-22 September 2009, 1-4. Erişim adresi: https://ur.booksc.me/book/35006209/d513ba

Yüksel. N. S., Sarı Uzun M. ve Dost, Ş. (2013). Matematik Öğretmen Adaylarının Eleştirel Düşünme Eğilimleri, *Hacettepe Üniversitesi Eğitim Fakültesi Dergisi,* (1), 393-403.

KAYNAKÇA

Ahmed, M. U., Kristal, M. M. ve Pagell, M. (2014). Impact Of Operational And Marketing Capabilities On Firm Performance: Evidence From Economic Growth And Downturns. International Journal Of Production Economics. 154:59-71.

Akyüz, A. (2016). Bilgi Çağında İnovasyon Kitabına Giriş. Bilgi Çağında İnovasyon. (Ss. 1-5). Ed.: Ayşe Saime Döner ve Ayşen Akyüz. İstanbul: Derin Yayınları.

Altunışık, R., Özdemir, Ş. ve Torlak, Ö. (2014). Pazarlama İlkeleri ve Yönetimi. İstanbul: Beta Basım A.Ş.

Avey, J. B., Reichard, R. J., Luthans, F. ve Mhatre, K. H. (2011). "Meta-Analysis Of The Impact Of Positive Psychological Capital On Employee Attitudes, Behaviors, And Performance". Human Resource Development Quarterly, 22(2), 127-152.

Bartel, C. A., Garud, R., (2009). The Role Of Narratives İn Sustaining Organizational Innovation. Organization Science. 20 (1): 107-117.

Budak, G. (1998). Yenilikçi Yönetim Yaratıcı Birey. İstanbul: Sistem Yayıncılık.

Bülbül, T. (2010). Yenilik Yönetimi. Yönetimde Yeni Yaklaşımlar. Ed.: Hasan Basri Memduhoğlu ve Kürşad.Yılmaz. Ankara: Pegem Akademi Yayınları.

Day, G. S. (1994). The Capabilities Of Market-Driven Organizations. Journal Of Marketing. 58(4):37-52.

Demirci, A. E. (2012). Temel Kavramlar. Yenilik Yönetimi (3-15). Ed.: Cevahir Uzkurt ve Ahmet Emre Demirci. Eskişehir: T.C. Anadolu Üniversitesi Yayınları. Yayın No: 2602/1570

Dıng, M., Elıashberg, J. ve Stremersch, S. (2014). The Pharmaceutical Industry: Specificity, Challenges And What You Can Learn From This Book. Innovation And Marketing İn The Pharmaceutical Industry: Emerging Practices, Research, And Policies (Pp.1-18). Editorler: Min Ding, Jehoshua Eliashberg ve Stefan Stremersch. New York: Springer.

Duran, C. Ve Saraçoğlu, M. (2009). Yeniliğin Yaratıcılıkla Olan İlişkisi ve Yeniliği Geliştirme Süreci. Celal Bayar Üniversitesi İ.İ.B.F. Yönetim ve Ekonomi Dergisi. 16 (1): 57-71.

Erkmen, T. Ve Esen, E. (2012). "Psikolojik Sermaye Konusunda 2003-2011 Yıllarında Yapılan Çalışmaların Kategorik Olarak İncelenmesi". Mustafa Kemal Üniversitesi Sosyal Bilimler Enstitüsü Dergisi, 9(19), 89-103.

Foxall, R. G. (1988). Marketing And Innovation: Research And Practice. Journal Of Marketing Management. 3(3):231-237

Gable, S. L. & Haidt, J. (2005). "What (And Why) İs Positive Psychology?" Review Of General Psychology, 9(2), 103-110.

Gümüş, S. Ve Gümüş, H. G. (2015). Marketing Of Innovation İn Business. Social And Behavioral Sciences 181:261-268.

Hacıoğlu, N. (2010) Turizm Patlaması, Uludağ Üniversitesi, Vıı. Lisansüstü Turizm Öğrencileri Araştırma Kongresi.

Hobikoğlu, E. H. (2014). Yeni Ekonomide İnovasyon. İstanbul: İktisadi Araştırmalar Vakfı.

İnan, H. (2015). Yeni Bir Pazarlama Aracı Olarak İnternet ve Firmalar Arası Pazarlamada İnternet Kullanımını Etkileyen Faktörlerin Sınıflandırılması, Çukurova Üniversitesi Dergisi, Sayı:10, S.123-135.

Kanter, R. M., Ingols, C., Morgan, E., Ve Seggerman, T. K. (1987). Driving Corporate Entrepreneurship. Management Review. April: 14-16.

Karahan, K. (2001). Hizmet Pazarlaması, İstanbul: Beta Basım Dağıtım.

Kılıç, S. (2013). İnovasyon ve İnovasyon Yönetimi. Ankara: Seçkin Yayıncılık.

Kılıç, S. (2013). İnovasyon ve İnovasyon Yönetimi. Ankara: Seçkin Yayıncılık.

Koçel, T. (2014). İşletme Yöneticiliği. 15. Baskı. İstanbul: Beta Basım Yayım Dağıtım A.Ş.

Kotler, P. Ve Armstrong, G. (2018). Pazarlama İlkeleri. Çev. Ed.: A. Ercan Gezez. Ankara: Beta Basım Yayım Dağıtım A.Ş.

Kotler, P. Ve Kotler, M. (2013). Küresel Pazarlarda Büyümenin Sekiz Yolu. Çev.: Ebru Kızıldağ. İstanbul: Mediacat.

Lavado, A. C., Rodrıguez, G. C. Ve Medına, C. C. (2010). Social And Organizational Capital: Building The Context For Innovation. Industrial Marketing Management. 39: 681-690.

Luthans, F. & Youssef, C. M. (2007). "Emerging Positive Organizational Behavior". Journal Of Management, 33(3), 321-349.

Luthans, F. (2002b). "The Need For And Meaning Of Positive Organizational Behavior". Journal Of Organizational Behavior, 23(6), 695-706.

Luthans, F., Avolio, B. J., Avey, J. B. & Norman, S. M. (2007). "Positive Psychological Capital: Measurement And Relationship With Performance And Satisfaction". Personnel Psychology, 60(3), 541-572.

Luthans, F., Luthans, K. W. & Luthans, B. C. (2004). "Positive Psychological Capital: Beyond Human And Social Capital". Business Horizons, 47(1), 45-50.

Luthans, F., Youssef, C. M. & Avolio, B. J. (2006). Psychological Capital: Developing The Human Competitive Edge. Ny: Oxford University Press.

Maslow, A. H. (1954). Motivation And Personality. New York: Harper & Row.

Nakip, M., Varinli, İ. Ve Gülmez, M. (2012.). Güncel Pazarlama Yönetimi. Ankara: Detay Yayıncılık.

Narver, J. C. Ve Slater, S. F. (1990). The Effect Of A Market Orientation On Business Profitability. Journal Of Marketing. October: 20-35.

Oecd ve Eurostat (2005). Oslo Kılavuzu: Yenilik Verilerinin Toplanması ve Yorumlanması İçin İlkeler. 3. Baskı. Tübitak

Özer, M. A. (2015). İşletmelerde Stratejinin Önemi Üzerine Değerlendirmeler, Gazi Üniversitesi Dergisi, Sayı:13, S.71-86.

Reuvers, M., Van Engen, M. L., Vınkenburg, C. J. Ve Wilson, E. E. (2008) Transformational Leadership And Innovative Work Behaviour: Exploring The Relevance Of Gender Differences. Creativity And Innovation Management. 17: 227- 244.

Slater, S. F. Ve Narver, J. C. (1995). Market Orientation And The Learning Organization. Journal Of Marketing. 59(July): 63- 74.

Song, M., Benedetto, C.A.D. Ve Nason, R.W. (2007). Capabilities And Financial Performance: The Moderating Effect Of Strategic Type. Journal Of The Academy Of Marketing Science. 35: 18-34.

Stephen, C. H. Ve Porter, T. W. (2011). Innovate Or Die. Industrial Engineer. September: 34-39.

Teece, D. J., Pısano, G. Ve Shuen, A. (1997). Dynamic Capabilities And Strategic Management. Strategic Management. Journal. 18 (7): 509-533.

Uzkurt, C. (2008). Yeniliklerin Sürdürülebilirliği İçin Pazarlamanın Önemi: Değer Yeniliği. 13. Ulusal Pazarlama Kongresi "Pazarlamada Yeni Yaklaşımlar" Bildiriler Kitabı (Ss. 31-40). Düzenleyen Nevşehir Üniversitesi, İktisadi ve İdari Bilimler Fakültesi.

Ünlü, S. Ve Hakan A. (Ed.) (2001). Psikoloji. Anadolu Üniversitesi Açık Öğretim Fakültesi, Yayın No:710.

Varinli, İ. (2012). Pazarlamada Yeni Yaklaşımlar. 3. Baskı. Ankara: Detay Yayıncılık:

Weerawardena, J. (2003). The Role Of Marketing Capability İn Innovation-Based Competitive Strategy. Journal Of Strategic Marketing. 11: 15-35.

Yam, R. C., Guan, J. C., Pun, K. F. Ve Tang, E. P. (2004). An Audit Of Technological Innovation Capabilities İn Chinese Firms: Some Empirical Findings İn Beijing, China. Research Policy. 33(8): 1123-1140.

Yılmaz, H. (2015). Stratejik İnovasyon Yönetimi. Ankara: Beta Yayınları.

Kaynaklar

Akçay, G. (2011). Kurumsal Risk Yönetiminde İç Denetimin Rolü ve Kamu İdarelerinde Yaşanan Gelişmeler. Denetişim, 25-46.

Arısoy, B. (1992). Risk yönetimi ve inşaat sigortaları (Doctoral dissertation, Marmara Universites İstanbul .2-8

Arun, G. C., & Ghimire, K. (2018). A SWOT analysis of Nepalese agricultural policy. International Journal of Agriculture Environment and Food Sciences, 2(4), 119-123.

Baş, T. (2002). ISO 9000:2000 Kalite Yönetim Sistemi. İstanbul: Sistem Yayıncılık.

Benzaghta, M. A., Elwalda, A., Mousa, M. M., Erkan, I., & Rahman, M. (2021). SWOT analysis applications: An integrative literature review. Journal of Global Business Insights, 6(1), 55-73.

BSI Grup (2022). https://www.bsigroup.com/tr-TR/ISO-31000-Kurumsal-Risk-Yonetimi/ adresinden 11.05.2022 tarihinde erişilmiştir.

Dalak, G. (2000). Denetim ve kalite denetimi. Muğla Üniversitesi Sosyal Bilimler Enstitüsü Dergisi, (1), 70-77

Erdem, A. (1999). Yüklenici inşaat işletmelerinde bina inşaatlarına ilişkin olası riskler için çözüm stratejilerinin geliştirilmesi. Master's thesis, Fen Bilimleri Enstitüsü, 5-28

Failure Mode and Effect Analysis, (2019). FMEA Handbook. First Edition Issued, June. 10-350

Creswell, J. W., & Poth, C. N. (2016). Qualitative inquiry and research design: Choosing among five approaches. Sage publications, 90-110

Girgin, G. K. (2013). Kalite Yönetim Sistemleri Ve Tüketicinin Korunması Duyarlılığı: İstanbul'daki 5 Yıldızlı Otel İşletmelerinde Bir Uygulama. Balıkesir Üniversitesi, Doktora Tezi, 92-97

Gürbüz, A. O., & Ergincan, Y. (2004). Kurumsal yönetim: Türkiye'deki durumu ve geliştirilmesine yönelik öneriler. Literatür Yayınları, 107-111

Gretzky, W. (2010). Strategic planning and SWOT analysis. Essentials of strategic planning in healthcare, 91-97.

Hoyle, D. (2000). Automotive quality systems handbook. Elsevier. 165-175

Erenler, H. (2019). ISO 9001/2015 Kalite yönetim sisteminin liman işletmesinde uygulanması Master's thesis, Namık Kemal Üniversitesi, 37-38

Kimbrough, R. L., & Componation, P. J. (2009). The relationship between organizational culture and enterprise risk management. Engineering Management Journal,, 18-26.

Kızıldağ, D. (2011). Yönetsel açıdan risk yönetimine bir bakış: ISO 31000 risk yönetimi. Seçkin Yayıncılık.

İslamoğlu, A. H., & Alnıaçık, Ü. (2011). Sosyal bilimlerde araştırma yöntemleri (2. Baskı). İstanbul: Beta Yayıncılık.

Özdemir, M. (2010). Nitel veri analizi: Sosyal bilimlerde yöntembilim sorunsalı üzerine bir çalışma. Eskişehir Osmangazi üniversitesi sosyal bilimler dergisi, 324-339.

TS ISO 31000 Risk Yönetimi Standardı. (2018). 4-18

Özkılıç, Ö. (2005). İş sağlığı ve güvenliği, yönetim sistemleri ve risk değerlendirme metodolojileri. TİSK Yayınları, Ankara. 8-25

Saeidi, P., Saeidi, S. P., Sofian, S., Saeidi, S. P., Nilashi, M., & Mardani, A. (2019). The impact of enterprise risk management on competitive advantage by moderating role of information technology. Computer standards & interfaces, 67-82.

Yıldız, A. (2018). Endüstri 4.0 ve akıllı fabrikalar. Sakarya Üniversitesi Fen Bilimleri Enstitüsü Dergisi, 22(2), 546-556.

KAYNAKÇA

Aaker, D. (2014). Markalama: Başarıya Ulaştıran 20 Temel İlke, Çev. Nadir Özata, İstanbul: MediaCat Yayınevi.

Alan, H. ve Yeloğlu, O. (2016). Markalaşma ve Yenilikçilik. İktisadi Yenilik Dergisi, 1(1), 13-26.

Altunışık, R., Coşkun, R., Bayraktaroğlu S. ve Yıldırım, E. (2007). Selçuk Üniversitesi Sağlık Bilimleri Enstitüsü Sosyal Hizmet Anabilim Dalı Doktora Programı, Karşılattırmalı Araştırma Teknikleri ve Sosyal Bilimlerde Araştırma Yöntemleri, Sakarya Yayıncılık.

Arık, O., Yalçın, Y., İ. ve Kaya, B. (2016). Sağlık Hizmetlerinde Tıbbi Cihaz Sektörü, Hacettepe Sağlık İdaresi Dergisi, 19(2), 187-202.

Asunakutlu, Tuncer (2005). Sağlık Hizmetlerinde Kalite, http:/canaktan.org/politika/kamuda kalite/asuna.pdf (E.T.: 07.11.2017).

Buljan, S. (2005). Sales and Services Have to Know They're in The Same Boat, http://www.customerthink.com/article/sales_service_same_boat _s.2, (E.T.: 07.11.207).

Burton, B. ve Rowell, A. (2003). Unhealthy Spin, May, BMJ, 326(7400), 1205-1207.

Civaner, M. (2014). Marketing Methods of Pharmaceutical Companies, Toraks Cerrahi Bülteni, 34-39. www.toraks.org.tr, (E.T.: 05.11.2017).

Çöklü, E., Y. (2000). Sağlık Sektöründe İnteraktif Bir Pazarlama Yaklaşımıı: Sağlık İletişimi ve Florence Nightingale Hastanesi Örneği, 5. Ulusal Pazarlama Kongresi, Antalya, 48- 55.

Earls, R. A. (2004). Health Care: Seeking A Remedy for High Costs, http://www.computerworld.com/softwaretopics/crm/story, (Erişim Tarihi: 01.10.2017).

Elliot, C. (2003). How The Drug Industry is Branding Itself with Bioethics? Medical Examiner, http://slate.msn.com/id/2092442, (E.T.: 02.11.2017).

Erciş, A. ve Çelebi, Y. (2016). Marka Konumlandırma ve Tüketicilerin Marka Kişiliği Algılamaları: Erzurum'da Beyaz Eşya Sektörü Üzerine Bir Araştırma, Uluslararası Sosyal Araştırmalar Dergisi, 9(45), 753-767.

Erdem, Ş., Karsu, S., Sertkaya, N. S. ve Yıldız, T. (2010). Alışveriş Merkezlerinin Marka Kişiliklerinin Karşılaştırması-İstanbul İlinde Bir Uygulama, Öneri Dergisi, 9(33), 71-87.

Galer-Unti, R. A. (2009). Guerilla Advocacy: Using Aggressive Marketing Techniques of Health Policy Change, Health Promotion Practice,10(3), 325-327.

Giiney, M. (2012). Sağlık Sektöründe Marka Olmak, http://www.pazarlamasyon.com/reklam/saglik-sektorunde-marka-olmak/, (E.T.: 05.11.2017).

IMS Health, http://www.imshealth.com/en, (E.T.: 07.11.2017).

Jones, C. ve Bonevac, D. (2013). An Evolved Definition of The Term Brand: Why Branding Has A Branding Problem. Journal of Brand.

Karaçor, S. ve Arkan, A. (2014). Sağlık Kuruluşlarında Pazarlama: Sağlık Pazarlama Karması Unsurlarının Hasta/Müşteri Açısından Önemi Üzerine Bir Araştırma, Selçuk Üniversitesi İletişim Fakültesi Akademik Dergisi, 90-118.

Karahan, Ö. (2012). Sağlık Sektöründe Hizmet Pazarlaması ve Halkla İlişkiler, http://www.pazarlamamakaleleri.com/saglik-sektorunde-hizmet-pazarlamasi-ve-halkla- iliskiler/#more-721, (E.T.: 07.11.2017).

Kılıç, C. Ç. (2005). Sağlık Sektöründe Faaliyette Bulunan Hastane İşletmelerinde Müşteri İlişkileri Yönetimi Üzerine Bir Araştırma, Review of Social, Economic & Business Studies, 9(10), 309-332.

Kotler, P. (2007). 3. Turquality Vizyon Semineri Sunumu, http://www.turquality.com/doc/kotler.pdf.

Levinson, J. C. (2005). Guerilla Marketing, For New Millenium, Morgan James Publishing, New York, 5-9.

Noble, J. (2006). Branding: From A Commercial Perspective, 13(3), 206-214.

Oylum, G. N. (2017). Marka-İç Mekan İlişkisinin Tüketim Kavramı Çerçevesinde Değerlendirilmesi, 111-123, http://acikerisim.ticaret.edu.tr:8080/xmlui/handle/11467/497, (E.T.: 20.10.2017).

Ökem, Z. G. (2011). Türkiye'nin Avrupa Birliği'ne Üyelik Sürecinde Sağlıkta İnovasyon, TÜSIAD Yayınları, İstanbul.

Özbaşar, Ş. B. (1997). Sağlık Hizmetleri Pazarlamasında Ürün Politikası ve Ürün Hattı Yönetimi: Teori ve Vakalarla Analiz, Yayımlanmamış Doktora Tezi, İstanbul Üniversitesi Sosyal Bilimler Enstitüsü.

Özgirgin, K. (1996). Hastane Yönetiminde Kalite Uygulamaları ve Toplum Kalite Yönetimine Geçiş Projesi, Beşinci Ulusal Kalite Kongresi Özgeçmişler ve Tebliğler 3, Kalder, İstanbul.

Parasuraman, A., Zeithaml, V. A. ve Berry, L. L. (1994). Reassessment of Expectations as A Comparison Standart in Measuring Service Quality: Implications for Further Research, Journal of Marketing, 58(1), 42-43.

Rakich, J. S, Longest, B. B. ve Darr, K. (1992). Managing Health Services Organizations, Health Professions Press, Third Edition, USA.

Scott, Kolarova, E. (2008). Brand Portfolio Strategy in The Wood Products Industry: Consideration of Brand Associations in A Co-branding Environment, University of Washington Press.

Sevimli, S. (2006). Hizmet Sektöründe Kalite ve Hizmet Kalitesi Ölçümü Üzerine Bir Uygulama, Dokuz Eylül Üniversitesi, Sosyal Bilimler Enstitüsü, İşletme Anabilim Dalı, Yüksek Lisans Tezi.

Solyappan, A. ve Jayakrishnan, J. (2010). Key Determinants of Brand-Customer Relationship in Hospital Industry, Gas University of Ploiesti Bulletin-Economic Series 62, 119-128.

Tengilimoğlu, D. (2000). Sağlık Hizmetlerinde Pazarlama Karması Elemanları ve Özellikleri. Ankara Üniversitesi SBF Dergisi 55(1).

Tengilimoğlu, D. (2011). Sağlık Hizmetleri Pazarlaması, Siyasal Yayınları, Ankara.

The Physician-Pharmaceutical Industry Relationship, www.nofreelunch.org, (E.T.: 05.11.2017).

Turan, A. H. ve Çolakoğlu, B. E. (2009). Yaşlı Tüketicilerde Algılanan Marka Değeri ve Satın Alma Niyeti, Afyon Kocatepe Üniversitesi, İ.İ.B.F. Dergisi, 11(1), 277-296.

Üner, M. (1994). Hizmet Pazarlamasında Pazarlama Karması Elemanları Değişiklik Gösterir mi? ,Pazarlama Dünyası Dergisi, 8(43).

Yağar, F. ve Soysal, A. (2017). Markalaşma Sürecinde Etkili Olan Kurumsal Özellikler ve Tanıtım Faktörlerinin Hastane Tercihleri Üzerindeki Etkisi, Hacettepe Sağlık İdaresi Dergisi, 20(4):457-474.

Woodruff, B. R. ve Fisher, G. S. (1996). Know Your Customer: New Approaches to Understanding Customer Value and Satisfaction, 1. Edition, Blackwell Publishers Inc.USA.

KAYNAKÇA

Abeysekera, I. (2008). Motivations behind human capital disclosure in annual reports. *Accounting Forum, 32*, 16-29.

Alan, K. M. A., Altman, Y. ve Roussel, J. (2008). Employee Training Needs and Perceived Value of Training in the Pearl River Delta of China: A Human Capital Development Approach. *Journal of European Industrial Training, 32*(1), 19-31.

Anderson, S. W. ve Lanen, W. N. (1999). Economic transition, strategy and the evolution of management accounting practices. Accounting, *Organizations and Society, 24*, 379-412.

Angrist, N., Djankov, S., Goldberg, P.K. ve Patrinos, H.A. (2019). *Measuring human capital. Policy Research Working Paper*; No.8742. World Bank, Washington, DC. © World Bank.

Ashton, D.ve Green, F. (1996). *Education, Training and the Global Economy. Cheltenham*, UK: Edward Elgar. http://dx.doi.org/10.14507/er.v0.31 (E.T.: 10.05.2022).

Barney, J.B., (2002). *Gaining and Sustaining Competitive Advantage*, 2. Prentice Hall, New York.

Becker, G.S. (1964) *Human Capital: A Theoretical and Empirical Analysis, with Special Reference to Education*. University of Chicago Press, Chicago.

Brooking, A. (1996). *Intellectual capital*, International Thomson Business Press, London.

Cadez, S., ve Guilding, C. (2008). An exploratory investigation of an integrated contingency model of strategic management accounting. *Accounting, Organizations and Society, 33*(7-8), 836-863.

Chenhall, R.H. (2003). Management control systems design within its organizational context: findings from contingency-based research and directions for the future. Accounting, *Organizations and Society, 28*, 127-168.

Chenhall, R. H., ve Morris, D. (1986). The impact of structure, environment and interdependencies on the perceived usefulness of management accounting systems. *Accounting Review, 61*, 16-35.

Cravens, K. S., ve Guilding, C. (2001). An empirical study of the application of strategic management accounting techniques. Advances in Management Accounting, 10, 95-124.

Davenport, C. (1999). Human Rights and the Democratic Proposition. Journal of Conflict Resolution, 43(1), 92–116. https://doi.org/10.1177/0022002799043001006 (E.T.: 10.05.2022).

Dess, G., ve J. Picken. (1999). *Beyond Productivity: How Leading Companies Achieve Superior Performance by Leveraging their Human Capital*. New York: AMACOM (American Management Association).

Drazin, R., ve Van De Ven, A. (1985). Alternative forms of fit in contingency theory. *Administrative Science Quarterly, 30*, 514-540.

Edvinsson, L., ve Malone, M.S. (1997). *Intellectual Capital, The proven way to establish your company's real value by measuring its hidden brain power*, Harper, London.

Fernando, Y., Halili, M., Tseng, M.L., Tseng, J.W., ve Lim, M.K. (2022). Sustainable social supply chain practices and firm social performance: Framework and empirical evidence, *Sustainable Production and Consumption, 32*, 1-13.

Frank, R. H., ve Bernanke, B. S. (2007). *Principles of Microeconomics* (3rd ed.). New York: McGrawHill/Irwin.

Fu, X, Emes, D., ve Hou, J. (2021). Multinational enterprises and structural transformation in emerging and developing countries: A survey of the literatüre, *International Business Review, 30*, 101801.

Gerdin, J., ve Greve, J. (2008). The appropriateness of statistical methods for testing contingency hypotheses in management accounting research. *Accounting, Organizations and Society, 33*, 995-109.

Glazerman, G. (2019). Spotlight on Human Capital Has Investors' Attention. https://www.sasb.org/blog/spotlight-on-human-capital-has-investors-attention/ (E.T.: 30.10.2022).

Granlund, M., ve Lukka, K. (1998). It's a small world of management accounting practices. *Journal of Management Accounting Research, 10*, 153-179.

Hall, M. (2016). Realising the richness of psychology theory in contingency-basedmanagement accounting research. *Management Accounting Research, 31*. 63-74.

Hung, Y.C., Liou, C.C., Chiu, C.L., ve Chiu, S.C. (2011). Research on measuring human capital factors an example using household sewing machine industry in Taiwan, *International Journal of Management Theory and Practices, 12*(1), 44-58.

ILO, International Labour Organization (2022). What is child labour, https://www.ilo.org/ipec/facts/lang--en/index.htm (E.T.: 02.08.2022).

Kwon, D.B. (2009). Human capital and its measurement, The 3rd OECD World Forum on "Statistics, Knowledge and Policy" Charting Progress, Building Visions, Improving Life, Busan, Korea.

Mercer (2022). let's get real about equality, https://www.mercer.com/our-thinking/next-generation-global-research-when-women-thrive-2020.html (E.T.: 20.09.2022).

Miller, M., DuPont, B.D., Fera, V., Jeffrey, R., Mahon, B., Payer, B.M., ve Starr, A. (1999). Measuring and reporting intellectual capital from diverse Canadian Industry perspective: Experiences, Issues and Prospects, OECD Symposium, Amsterdam, Canada.

Moon, Y.J., ve Kym, H.G. (2006). A model for the value of Intellectual Capital, *Canadian Journal of Administrative Science*, *23*(3), 253-269.

Nicolaou, A.I. (2000). A contingency model of perceived effectiveness in accounting information systems: Organizational coordination and control effects. *International Journal of Accounting Information Systems 1*, 91-105.

OECD (2001), Productivity, human capital and educational policies, https://www.oecd.org/economy/human-capital/ (E.T. 15.03.2022).

Olsson, B. (2001). Annual reporting practices: Information about human resources in corporate annual reports in major Swedish companies. *Journal of Human Resource Costing and Accounting, 6*(1), 39-52.

Otley, D. (1980). The contingency theory of management accounting: Achievement and prognosis. *Accounting, Organizations and Society. 5*(4), ss.413-428.

Otley, D. (2016). The contingency theory of management accounting and control:1980–2014. *Management Accounting Research, 31*, 45-62.

Privyk, M.J. (2020). Exploring human capital management and measurement. https://www.sasb.org/blog/exploring-human-capital-management-and-measurement/ (E.T.: 12.04.2022).

Robinson, D., Hooker, H., ve Mercer, M. (2008). Human Capital Measurement: Approaches, Issues and Case Studies, Institute For Employment Studies, *Mantell Building University of Sussex Campus*. Brighton, UK.

Sarin, B. (2020), 2021 Global human capital trends: Deloitte, https://www.peoplemattersglobal.com/article/strategic-hr/2021-global-human-capital-trends-deloitte-27869 (E.T.: 25.03.2022).

SASB, Sustainability Accounting Standards Board (2021) Human Capital. https://www.sasb.org/standards/process/projects/human-capital/ (E.T.: 19.05.2022).

SASB, Sustainability Accounting Standards Board (2022). https://www.sasb.org/ (ET.: 19.05.2022).

SASB, Sustainability Accounting Standards Board (2021). Human Capital Research Project: Public Consultation. *Human Capital Public Consultation Webinar Final*.

Schultz, T.W. (1961). Investment in human capital, *The American Economic Review. 51*(1), 1-17.

Schwartz, J., Roy, I. ve Hauptmann, M. (2019). The alternative workforce: It's now mainstream 2019 Global Human Capital Trends, Deloitte Global Human Capital Trends Survey, https://www2.deloitte.com/us/en/insights/focus/human-capital-trends/2019/alternative-workforce-gig-economy.html (E.T.: 10.11.2022).

Sheffrin, M. S. (2003). *Economics: Principles in Action*. New Jersey: Pearson Prentice Hall.

Simons, R. (1995). *Levers of control. Boston*: Harvard University Press.

Stewart, T.A. (1997) *Intellectual Capital: The New Wealth of Organizations*. Doubleday/Currency, New York.

Subbarao, A.V., & Zeghal, D. (1997). Human resources information disclosure in annual reports: An international comparison. *Journal of Human Resource Costing and Accounting, 2*(2), 53-73.

Şen, G. (2021). "Bölgesel Kalkınma Sürecinde Kadın Kooperatifçiliğin Sosyal, Ekonomik Ve Etkileri; Kütahya Örneği*" Toplumsal Cinsiyetin Kadınlık İnşası Ve Kadının Dezavantajlı Konumu*, I.Baskı, 145-173,İksad Yayınevi, Ankara.

Wilson, K.O., (2020). Exploring diversity and Inclusivity in SASB standards. https://www.sasb.org/standards/process/active-projects/ (E.T.: 15.04.2022).

KAYNAKÇA

Baggott, R. (1995). *Pressure Groups Today*. England: Machester University Press.

Çam, E. (2000), *Siyaset Bilimine Giriş*. İstanbul: Der Yayınları.

Daver, B. (1993). *Siyaset Bilimine Giriş*. Ankara: Siyasal Kitabevi.

Esin, P. (1974). *Türkiye'de İşveren Sendikacılığı*. Ankara: A.Ü.SBF. Yayınları.

Key, V. O. (1991). *Politics, Parties and Pressure Groups*. New York.

Kışlalı, A. T. (1992). *Siyaset Bilimi*. Ankara: İmge Kitabevi.

Meynaud, J. (1975). *Politikada Baskı Grupları*. Çev. Samih Tiryakioğlu, İstanbul: Varlık Yayınevi.

Roberts, G. K. (1971). *Political Parties and Pressure Groups in Britain*. USA: St. Martin's Press.

Thomas, C. S. (1993). *First World Interest Groups*. London-USA: Greenwood Press.

Vorhoff, K. (2001), "Türkiye'de İşadamı Dernekleri: İşlevsel Dayanışma, Kültürel Farklılık ve Devlet Arasında". *Türkiye'de Sivil Toplum ve Milliyetçilik*, İstanbul: İletişim Yayınları.

Wilson, G. K. (1990). *Interest Groups*. Massachusetts-USA: Basil Blackwell Ltd. Cambridge.

Hürriyet (01.01.2002 - 31.12.2002).

Hürriyet (01.01.2016 - 31.12.2016)

Hürriyet (01.01.2017 - 31.12.2017).

KAYNAKÇA

Aronoff, C., 2004, "Self-Perpetuation Family Organization Built on Values:Necessary Condition for Long-Term Family Business Survival, Family Business Review, March, Vol.17, No.1, pp.55-59

Arıca, (2007). Aile İşletmelerinin Sürdürülebilirliğinin Sağlanmasında Aile ve İşletmenin Rolü, Hatay'da Aile işletmeleri Üzerine Bir Araştırma, MKÜ, SBE, Yüksek lisans Tezi

Ak B.G., (2006). Aile İşletmelerinde Çatışmalar ve Çözüm Önerileri Aydin İlinde Faaliyet Gösteren Bir Aile İşletmesine Ait Değerlendirme, 2. Aile İşletmeleri Kongresi, Ist., s.145-154

Akdoğan, A. (2000). Aile İşletmelerinin Özellikleri ve Aile İşletmelerinde Kurumsallaşma İhtiyacı. Erciyes Üniversitesi İktisadi ve İdari Bilimler Fakültesi Dergisi, (16), 31-47

Ağca, V. & Kızıldağ, D., (2013). Linking Generational İnvolvement to Intrapreneurship Activities in Turkish Family Firms: An Emprical Study. Business Management Dynamics, 2 (12), 47-57.

Alayoğlu, Nihat (2003). Aile Şirketlerinde Yönetim ve Kurumsallaşma. İstanbul: MÜSİAD Yayınları

Ateş, Ö., 2005, Aile Şirketleri: Değişim ve Süreklilik, Ankara Sanayi Odası, Yayın No.56, 1.Baskı, Ankara

Aydıner, T., (2008), "Aile İşletmelerinde İkinci Kuşağın Örgütsel Bağlılık Anlayışının İncelenmesi: İzmit Ticaret Odası'na Bağlı Aile İşletmelerinde Bir Uygulama", Kocaeli Üniversitesi, Sosyal Bilimler Enstitüsü, İşletme Anabilim Dalı, Kocaeli.

Barker, R., Rimler G. ve Moreno, E., (2004) "Family Business Members Narrative Perceptions: Values, Succession And Commitment.", Journal of Technical Writing and Communication, Vol.34, No.4, pp.291-320

Barney, J.B., D. Clark & S. Alvarez, (2003), "Where does entrepreneurship come from? Network models of opportunity recognition and resource acquisition with application to the family firm" Second Annual Conference on Theories of the Family Enterprise, December. University of Pennsylvania, Philadelphia

Brockhaus, R.H., (2004), "Family Business Succession: Suggestions for Future Research"; Family Business Review; June, Vol.17, Issue 2, pp.165-177

Cabrera-Suarez, K., (2005), "Leadership Transfer and The Successor's Development in The Family Firm", The Leadership Quarterly, February, Vol.16, Issue 1, pp.71-96

URL-4:Campdenfb,(2018).,PeninsulaPerformance:FamilyBusinessinSpain.https://www.campdenfb.com/article/peninsula-performance-family-businesses spain#:~:text=Nevertheless%2C%20family%20businesses%20still%20form,known%E2%80%94companies%20remain%20family%20controlled, (Erişim Tarihi: 09.09.2022)

Craig, J. ve Lindsay, J.N., (2002)., "Incorporating The Family Dynamic into The Entrepreneurship Process'', Journal of Small Business and Enterprise Development, Vol. 9, Issue 4, pp.19-39

Chrisman, J., Chua, L. ve Steier, M., (2003)., "An Introduction to Theories of Family Business", Journal of Business Venturing, July, Vol.18, Issue 4, pp.441-448

Colli, A., Perez, P.F., Rose, M.B., (2003)., ''National Determinants of Family Firm Development? Family Firms in Britain, Spain, and Italy in the Nineteenth and Twentieth Centuries'', Business History Conference, Published by Oxford University Press, International Journal of Bussiness History, Enterprise and Society Vol.4, No.1, March, pp.1-37

Çetin, C., Tikici, M., Akdemir, B., Ünal, H., (2008)., ''İş Doyumu İle Tükenmişlik Sendromu İlişkisinin Aile İşletmelerindeki Görünümüne İlişkin Bir Araştırma'', 3.Aile İşletmeleri Kongresi, İstanbul, ss.107-120

Develi, N., (2008)., ''Aile İşletmeleri, Aile İşletmelerinde Karşılaşılan Yönetim ve Organizasyon Sorunları: Mersin Örneği'', Pamukkale Üniversitesi SBE, İşletme ABD, Denizli

Deloitte, (2019). Aile Şirketlerinde Sürdürülebilir Başarının Anahtarları, https://www2.deloitte.com/content/dam/Deloitte/tr/Documents/risk/aile-sirketlerinde-surdurulebilir-basarinin-anahtarlari.pdf (Erişim Tarihi: 09.09.2022)

URL-2: Deloitte, (2020). Aile Şirketlerinde Kurumsal Dönüşüm. https://www2.deloitte.com/

content/dam/Deloitte/tr/Documents/risk/aile-sirketlerinde-kurumsal-donusum.pdf, (Erişim Tarihi: 09.09.2022)

Dinçay, G. H. (2016). Aile şirketlerinin Kurumsallaşma Süreci; İnsan Kaynaklarına Dair Bir Araştırma: Yurtbay Seramik A.ş Örneği. Anadolu Üniversitesi/Sosyal Bilimler Enstitüsü, Eskişehir.

Elalmış, S.Ö. (2011). Aile İşletmelerinde Kuşak Çatışmalarından Kaynaklanan Yönetim Sorunları Bursa İli Örneği, A.Ü, SBE, Yüksek Lisans Tezi 13-14.

Eddleston, K. A., Kellermanns, F. W. ve Zellweger, T. M. (2012). Exploring the Entrepreneurial Behavior of Family Firms: Does The Stewardship Perspective Explain Differences?. Entrepreneurship Theory and Practice, 36(2), 347-367.

URL-5: Ekodialog Özgün Ekonomi ve Makale Arşivi Sitesi, Türkiye'nin En Eski Şirketleri, http://www.ekodialog.com/istatistik/ozel_stat/es_sirket.html, (Erişim Tarihi: 11.11.2022)

Familienunternehmen, (2022). How Family Businesses Make a Contribution to Society and the State?, https://www.familienunternehmen.de/focus/the-economic-significance-of-familybusinesses#:~:text=Family%20businesses%20are%20the%20most,in%20times%20of%20economic%20downturn (Erişim Tarihi: 10.11.2022)

URL-1: Family Enterpise, (2020). The Conference Board of Canada, https://familyenterprise.ca/wp-content/uploads/2020/01/CBOC-2019-Family-Owned-Enterprises-Impact-Report.pdf. (Erişim Tarihi: 09.09.2022)

URL-6: Familybusiness Maganize, https://www.familybusinessmagazine.com/worlds-oldest-family-companies. [Erişim Tarihi: 11.11.2022)

Fındıkçı, I., (2008)., Aile Şirketleri, Alfa Yayınları, İstanbul

Filizöz B., ve Kılıç, A., (2018)., Girişimci Olmak Ya Da Olmamak: Aile İşletmelerinde 2. ve 3. Kuşağın İkilemi, İktisadi İdari ve Siyasal Araştırmalar Dergisi, 3(7), 186-202.

Günel, R., (2005)., ''Aile İşletmelerinde Yönetimin Bir Sonraki Kuşağa Devrinde Karşılaşılan Sorunların Tespitine ve Bu Sorunların Çözümüne İlişkin Bir Araştırma'', Çukurova Üniversitesi, SBE İşletme ABD, Yüksek Lisans Tezi, Adana.

Göker, A. Z, Üçok, T., (2006)., ''Aile İşletmeleri ve Karar Verme Süreci, Köklü Aile İşletmelerinde Bir Uygulama'', 2.Aile İşletmeleri Kongresi, İstanbul, ss.45-57

Güleş, H.K., ve Arıcıoğlu, M.K., ve Erdirençelebi M., (2013). Aile İşletmeleri, Kurumsallaşma, Sürdürülebilirlik, Uyum. Ankara: Gazi Kitabevi.

Halis M., (2004). Yönetici ve Çalışanlar Arasındaki Güven Açısından Lider Davranışları, 1. Aile İşletmeleri Kongresi, Ist., s.295-306

Hatipoğlu. M. (2006). Aile İşletmelerinde Aileden Gelen Yöneticilerle Profesyonel Finans Yönetici Çatışmaları, Bir Uygulama. Yüksek Lisans Tezi, Afyon Kocatepe Üniversitesi Sosyal Bilimler Enstitüsü

İçin, İdil (2008). Aile İşletmelerinde Kurumsallaşma ve Yönetim ve Konuya İlişkin Bir Araştırma. İstanbul: İstanbul Üniversitesi Sosyal Bilimler Enstitüsü. Doktora Tezi.

URL-3: İFB, (2019)., The Family Business Sector Report. https://www.ifb.org.uk/media/4306/the-family-business-sector-report-2019-20-briefing.pdf, (Erişim Tarihi: 09.09.2022)

İtohaber, (2019). Türk Aile Şirketleri Kritik Virajda. https://www.itohaber.com/haber/guncel/210108/turk_aile_sirketleri_kritik_virajda.html, (Erişim Tarihi: 10.11.2022)

İyiişleroğlu, S.C., (2006)., ''Aile İşletmeleri: Adana ve Çevresinde Faaliyet Gösteren Aile İşletmelerinde Nepotizm Uygulamasının Tespitine Yönelik Bir Uygulama'', Çukurova Üniversitesi SBE, Yüksek Lisans Tezi, Adana

Johnson Controls, (2010)., "Generation Y and the Workplace Annual Report 2010", s. 19.

Karabulut T, E., Bulut, Z.A., (2008), ''Kurumsallaşmadan Büyüme Olur mu? Bir Aile İşletmesinin İncelenmesi'', 3.Aile İşletmeleri Kongresi, İstanbul, ss.151-159

Kiracı, M., Alkara, İ., (2009)., ''Aile İşletmelerinde Kurumsallaşmaya Verilen Önem ve Turizm Sektöründeki Konaklama İşletmeleri Üzerine Bir Araştırma: Alanya-Eskişehir Örneği'', Afyon Kocatepe Üniversitesi İ.İ.B.F. Dergisi, CX1, Sayı 1, ss.167-197

Kocabaş, F., Baytekin, E.P., (2003)., ‘‘Aile İşletmelerinde Nepotizm ve İç Müşteri Üzerindeki Etkileri’’, 1.Aile İşletmeleri Kongresi, İstanbul, ss.424-430

Koçel, T. (2004). 1. Aile İşletmeleri Kongresi, İstanbul Kültür Üniversitesi yayını, 17-18

Küçük O., (2005). Girişimcilik ve Küçük İşletme Yönetimi, Ankara, Seçkin Yay.

Lussier, R.N., Sonfield, M.C., (2004)., ‘‘Family Business Management Activities, Styles and Characteristics’’, American Journal of Bussiness, No.1, pp.1-10

Mucuk, İ., (2003)., Modern İşletmecilik, Türkmen Kitabevi, 14.Baskı, İstanbul

Müftüoglu M.T. ve Durukan T., (2004). Girisimcilik ve KOBI’ler, Gazi Kitabevi, Ankara

Neubauer, H., (2003)., “The Dynamics of Succession in Family Businesses in Western European Countries”, Family Business Review, December, Vol.14, No.4, pp.269-281.

Özdemir S., Ersöz H.Y., Sarioglu I., (2006). İşsizlik Sorununun Çözümünde Kobi’lerin Desteklenmesi, İstanbul Ticaret Odası, Yayın No:2006-45, İstanbul

Özkaya M., Şengül, C., (2006)., ‘‘Aile Şirketlerinde Kurumsallaşma ve İkinci Kuşağın Kurumsallaşma Konusuna Bakış Açısı’’, D.E.Ü. İ.İ.B.F. Dergisi, Cilt 21, Sayı:1, ss.109-126

Özler H., Özler D.E., Gümüştekin G.E., (2006). Aile İşletmelerinde Nepotizme Kurumsal Bir Bakış, 2. Aile İşletmeleri Kongresi, Ist., s.271-279

Pekişiroğlu, N. (2014)., Aile İşletmeleri ve Kurumsallaşma. Kalkınmada Anahtar Verimlilik Dergisi Aralık, s:312. https://anahtar.sanayi.gov.tr/tr/news/aile-isletmeleri-ve-kurumsallasma/1901 (Erişim Tarihi: Haziran 2017).

Sabuncuoğlu, Z. ve Tokol T. (2001)., İşletme, Ezgi Yayınları, Bursa.

Sarsenova, K., (2008)., ‘‘Aile Şirketlerinde Yönetim ve Mentorluk’’, http://www.scribd.com/doc/31369954/Aile-Şirketlerinde-Yonetim-ve-Mentorluk, (Erişim Tarihi: 11.11.2022)

Sağlam, N., (2006)., Aile Şirketlerinde Sorunlar ve Çözüm Önerileri. 2. Aile İşletmeleri Kongresi Bildiriler Kitabı. İstanbul Kültür Üniversitesi. İstanbul. 14-15 Nisan 2006.

Sevinç I., (2005)., Büyüme Sürecindeki Aile İşletmelerinin Karşılaşabilecekleri Sorunlar: Konya’da Faaliyet Gösteren Aile İşletmelerinde Bir Uygulama, Atatürk Ünv. İktisadi ve İdari bilimler Dergisi, Cilt:19, Sayi:2, s.315-331

Silveira, A., Leal, R., Silva, A., Barros, L., (2007)., ‘‘Evolution and Determinants of Firm - Level Corporate Governance Quality in Brazil’’, Brazil, (01.09.2010), http://www.gcgf.org/ifcext /cgf.nsf/AttachmentsByTitle/PS8.2/$FILE/Leal+-Evolution+and+ Determinants.pdf (Erişim Tarihi: 11.11.2022)

Sherwood, B., (2005)., “Advice For The Family Business’ Next Generation: The Odds are Against You”, Metal Finishing, March, Vol.103, Issue3, pp.44-45

Sirmon, D. G. ve Hitt, M. A. (2003)., Managing Resources: Linking Unique Resources, Management, and Wealth Creation in Family Firms. Entrepreneurship Theory & Practice, 27(4), ss. 339-358.

Tammi, F., G. Feltham ve Barnett, J., (2005)., ‘‘The Dependence of Family Businesses on a Single Decision-Maker”, Journal of Small BusinessManagement, January, Vol.43, Issue 1, pp.1-15

Ting, Z., (2009)., ‘‘Succession in Family Business-Differences Between Foreign Family Business and Chinese Family Business’’, Mikkeli University, (Bachelor’s Thesis), China

Yakupoğulları, C., (2001)., ‘‘Aile Şirketlerinde Çatışma ve Çözüm Yolları (Erzurum’daki Aile Şirketlerinde Bir Uygulama)’’, Atatürk Üniversitesi SBE, İşletme ABD, Yüksek Lisans Tezi, Erzurum.

Yıldırım, A.F., (2007)., ‘‘Türk Aile İşletmelerinde Kurumsallaşmayı Engelleyen Aile Değerleri Üzerine Isparta İlinde Bir Çalışma’’, SD. Ü. SBE, İşletme ABD, Yüksek Lisans Tezi, Isparta

Yıldız, A., (2008)., Aile İşletmelerine Tavsiyeler ve Konya’da Aile İşletmeleri Üzerine Yapılmış Bir Araştırma, Sistem Kitapevi, İstanbul

Zahra, S.A., Sharma, P., (2004)., ‘‘Family Business Research: A Strategic Reflection’’, International Family Enterprise Research Academy (IFERA), Sweden, (31.08.2010), [http://faculty.utep.edu/Portals/167/68%20FBR-StrategicReflection.pdf]

Ward, J.L., (2004)., Perpetuating The Family Business, Palgrave Macmillan, Newyork.

KAYNAKÇA

Banerjee, S. B. (2001). Managerial Perceptions of Corporate Environmentalism: Interpretations from Industry and Strategic Implications for Organizations. *Journal of Management Studies*, 38(4), 489-513.

Baumgartner, R. J. (2014). Managing Corporate Sustainability and CSR: A Conceptual Framework Combining Values, Strategies and Instruments Contributing to Sustainable Development. *Corporate Social Responsibility and Environmental Management*, 21(5), 258-271.

Bayeh, E. (2016). The Role of Empowering Women and Achieving Gender Equality to the Sustainable Development of Ethiopia. *Pacific Science Review B: Humanities and Social Sciences*, 2(1), 37-42.

Brundtland, Gro Harlem, World Commission on Environment and Development. (1987). *Our Common Future: Report of the World Commission Environment and Development.* Oxford: Oxford University.

Carter, K., Jayachandran, S. and Murdock, M. R. (2021). Building a Sustainable Shelf: The Role of Firm Sustainability Reputation. *Journal of Retailing*, 97(4), 507-522.

Choi, S. and Ng, A. (2011). Environmental and Economic Dimensions of Sustainability and Price Effects on Consumer Responses. *Journal of Business Ethics*, 104(2), 269-282.

Ciasullo, M. V., Maione, G., Torre, C. and Troisi, O. (2017). What About Sustainability? An Empirical Analysis of Consumers' Purchasing Behavior in Fashion Context. *Sustainability*, 9(9).

Daily, C. M. and Dalton, D. R. (2003). Women in the Boardroom: A Business Imperative. *Journal of Business Strategy*, 24(5).

https://www.emerald.com/insight/content/doi/10.1108/jbs.2003.28824eaf.002/full/html

De Carvalho Simas , M. J. B. G., Lengler, J. F. B. and dos Santos Antonio, N. J. (2013). Integration of Sustainable Development in the Strategy Implementation Process: Proposal of a Model. *Corporate Governance*, 13(5), 511-526.

El Zein, S. A., Consolacion-Segura, C. and Huertas-Garcia, R. (2019). The Role of Sustainability in Brand Equity Value in the Financial Sector. *Sustainability*, 12(1), 1-19.

Epstein, M. J. and Roy, M. J. (2001). Sustainability in Action: Identifying and Measuring the Key Performance Drivers. *Long Range Panning*, 34(5), 585-604.

Galbreath, J. (2011). Are There Gender-Related Influences on Corporate Sustainability?: A study of Women on Boards of Directors. *Journal of Management & Organization*, 17(1), 17-38.

Grubor, A. and Milovanov, O. (2017). Brand Strategies in the Era of Sustainability. *Interdisciplinary Description of Complex Systems: INDECS*, 15(1), 78-88.

Gürbüz, S. ve Şahin, F. (2018). *Sosyal Bilimlerde Araştırma Yöntemleri (5. Baskı).* Ankara: Seçkin Yayıncılık.

Harris, J. M. (2003). Sustainability and Sustainable Development. *International Society for Ecological Economics*, 1(1), 1-12.

Harris, J. M. (2000). Basic Principles of Sustainable Development. *Dimensions of Sustainable Developmnet*, 21-41.

Hart, S. L. and Milstein, M. B. (2003). Creating Sustainable Value. *Academy of Management Perspectives*, 17(2), 56-67.

Hassan, R., Marimuthu, M. and Kaur Johl, S. (2016). Women on Boards and Market Performance: An Exploratory Study on the Listed Companies. *International Business Management,* 10(02), 84-91.

Heinberg, R. and Lerch, D. (2010). What is Sustainability?. *The Post Carbon Reader*, 11-19.

Karatepe, S. ve Arıbaş, N. N. (2017). İş Hayatında Kadın Yöneticilere İlişkin Cinsiyet Ayrımcılığı: Türkiye İçin Bir Değerlendirme. *Yasama Dergisi*, (31), 7-23.

Kochan, T., Bezrukova, K., Ely, R., Jackson, S., Joshi, A., Jehn, K., Leonard, J., Levine, D. and Thomas, D. (2003). The Effects of Diversity on Business Performance: Report of the Diversity Research Network. *Human Resource Management: Published in Cooperation with the School of*

Business Administration, The University of Michigan and in Alliance with the Society of Human Resources Management, 42(1), 3-21.

Kulik, C. T. (2022). Gender (in) Equality in Australia: Good Intentions and Unintended Consequences. *Asia Pacific Journal of Human Resources*, 60(1), 97-115.

Lele, S. (1991). Sustainable Development: A Critical Review. *World Development.* 19(6), 607-621.

Linnenluecke, M. K. and Griffiths, A. (2010). Corporate Sustainability and Organizational Culture. *Journal of World Business*, 45(4), 357-366.

Loh, L. and Tan, S. (2020). Impact of Sustainability Reporting on Brand Value: An Examination of 100 Leading Brands in Singapore. *Sustainability*, 12(18), 73-92.

Lohani, M. and Aburaida, L. (2017). Women Empowerment: A Key to Sustainable Development. *The Social Ion*, 6(2), 26-29.

Lozano, R. (2015). A Holistic Perspective on Corporate Sustainability Drivers. *Corporate Social Responsibility and Environmental Management*, 22(1), 32-44.

Lozano, R. (2012). Towards Better Embedding Sustainability into Companies' Systems: An Analysis of Voluntary Corporate Initiatives. *Journal of Cleaner Production*, 25, 14-26.

Miles, M. P., Munilla, L. S. and Darroch, J. (2009). Sustainable Corporate Entrepreneurship. *International Entrepreneurship and Management Journal*, 5(1), 65-76.

Murat, G. (2017). Sürdürülebilir Kalkınma 2030 Gündemi Bağlamında Çalışma Hayatında Cinsiyete Dayalı Ayrımcılık. *Karadeniz Teknik Üniversitesi Sosyal Bilimler Enstitüsü Sosyal Bilimler Dergisi,* 7(13), 7-36.

Myers, C. A. (2003). Managing Brand Equity: A Look at the Impact of Attributes. *Journal of Product & Brand Management*, 12(1), 39-51.

Nastu, P. (2008). Sustainabilty and Its Impact on Brand Value. https://www.environmentalleader.com/2008/09/sustainability-and-its-impact-on-brand-value/

Palma, N. and Visser, M. (2012). Sustainability Creates Business and Brand Value. *Journal of Brand Strategy*, 1(3), 217-222.

Parris, T. M. and Kates, R. W. (2003). Characterizing and Measuring Sustainable Development. *Annual Review of Environment and Resources,* 28(1), 559-586.

Pathania, S. K. (2017). Sustainable Development Goal: Gender Equality for Women's Empowerment and Human Rights. *International Journal of Research*, 5(4), 72-82.

Paulraj, A. (2009). Environmental Motivations: A Classification Scheme and Its Impact on Environmental Strategies and Practices. *Business Strategy and the Environment*, 18(7), 453-468.

Pienta, A. M., O'Rourke, J. M. and Franks, M. M. (2011). Secondary Data Analysis: An Introduction for Psychologists. Trzesniewski, Kali H., Donnellan, M. Brent. and Lucas, Richard E. (Eds.). *Getting Started: Working With Secondary Data.* in (pp. 13-25). Amsterdam, Holland: Elsevier.

Portney, K. E. (2015). *Sustainability*. Cambridge: MIT Press.

Ramachandran, V. (2011). Strategic Corporate Social Responsibility: A 'Dynamic Capabilities' Perspective. *Corporate Social Responsibility and Environmental Management*, 18(5), 285-293.

Robert, K. H., Schmidt-Bleek, B., De Larderel, J. A., Basile, G., Jansen, J. L., Kuehr, R., Thomas, P. P., Suzuki, M., Hawken, P. and Wackernagel, M. (2002). Strategic Sustainable Development-Selection, Design and Synergies of Applied Tools. *Journal of Cleaner Production*, 10(3), 197-214.

Sachs, J. D. (2015). *The Age of Sustainable Development*. New York: Columbia University Press.

Sar, E. (2021). Çalışma Hayatında Kadın İstihdamı ve Türkiye'de Yansımaları. *Safran Kültür ve Turizm Araştırmaları Dergisi,* 4(1), 20-40.

Sharpley, R. (2000). Tourism and Sustainable Development: Exploring the Theoretical Divide. *Journal of Sustainable Tourism,* 8(1), 1-19.

Shepherd, A. and Teare, G. (2021). 2020 Study of Gender Diversity on Pivate Company Boards. *Crunchbasenews*. https://news.crunchbase.com/diversity/2020-diversity-study-on-private-company-boards/ (E.T.:18.02.2022)

Shrivastava, P. (1995). The Role of Corporations in Achieving Ecological Sustainability. *Academy of Management Review*, 20(4), 936-960.

Stevens, C. (2010). Are Women the Key to Sustainable Development?. *Sustainable Development Insights*, 3(11), 1-8.

Thiele, L. P. (2016). *Sustainability*. Cambridge, UK: Polity Press.

TUİK, https://data.tuik.gov.tr/Bulten/Index?p=Istatistiklerle-Kadin-2020-37221 (E.T.:21.02.2022).

Turban, S., Wu, D. and Zhang, L. (2019). When Gender Diversity Makes Firms More Productive. *Harvard Business Review*, 11, 1-8.

United Nations World Commission on Environment and Development (known as the Brundtland Commission), Our Common Future (Oxford: Oxford University Press, 1987)

http://www.un-documents.net/wced-ocf.htm.

Warth, L. and Koparanova, M. (2012). *Empowering women for sustainable development* (pp. 1-26). Geneva, Switzerland: United Nations Economic Commission for Europe.

URL-1:https://www.borsaistanbul.com/files/Surdurulebilirlik_Rehberi_2020.pdf (E.T.:23.02.2022).

URL-2:https://www.tr.undp.org/content/turkey/tr/home/sustainable-development-goals.html (E.T.:21.02.2022).

URL-3:https://www.sbb.gov.tr/wp-content/uploads/2020/03/Surdurulebilir-Kalkinma-Amaclari-Degerlendirme-Raporu_13_12_2019-WEB.pdf (E.T.:21.02.2022).

URL-4:https://www.kureselamaclar.org/ (E.T.:21.02.2022).

URL-5:https://www.s360.com.tr/Contents360/images/dragslider/surdurulebilirlik-gundemi.pdf

(E.T.:24.02.2022).

URL-6:https://borsaistanbul.com/tr/sayfa/165/bist-surdurulebilirlik-endeksi (E.T.:18.02.2022).

URL-7:

https://www.borsaistanbul.com/files/BIST_Surdurulebilirlik_Endeksi_Degerlemeye_Tabi_sirketler_Listesi_2020.pdf (E.T.:18.02.2022).

URL-8:https://brandirectory.com/rankings/turkey/2020/table (E.T.:24.02.2022).

URL-9:https://www.yonetimkurulundakadin.org/sayfa/turkiyede-ve-dunyada-ykda-kadin

(E.T.:24.02.2022).

URL-10:https://www.womenonboardturkey.org/ (E.T.:25.02.2022).

URL-11:https://www3.weforum.org/docs/WEF_GGGR_2021.pdf (E.T.:24.02.2022).

URL-12:https://www3.weforum.org/docs/WEF_GGGR_2020.pdf (E.T.:24.02.2022).

KAYNAKÇA

Abdallah, A.A.-N. ve Ismail, A.K., (2017). Corporate Governance Practices, Ownership Structure, and Corporate Performance in the GCC Countries. *Journal of International Financial Markets, Institutions and Money*, 46, 98-115

Acar, D. ve Mortaş, M., (2011). İşletmelerin Hesap Verebilirlikleri ile Performans Oranları İlişkisi: İMKB-30 Endeksinde Yer Alan İşletmeler Üzerine Bir Araştırma. *KMÜ Sosyal ve Ekonomik Araştırmalar Dergisi*, 13(21), 85-94

Acaravcı, S.K., Kandır, S.Y. ve Zelka, A., (2015). Kurumsal Yönetimin BIST Şirketlerinin Performanslarına Etkisinin Araştırılması. *Niğde Üniversitesi İktisadi ve İdari Bilimler Fakültesi Dergisi*, 8(1), 171-183

Adiloğlu, B. ve Vuran, B., (2012). The Relationship Between The Financial Ratios and Transparency Levels of Financial Information Disclosures Within The Scope of Corporate Governance: Evidence from Turkey. *The Journal of Applied Business Research*, 28(4), 543-554

Akel, V. ve Torun, T., (2017). Stock Market Development and Economic Growth: The Case of MSCI Emerging Market Index Countries. İçinde Ü. Hacioğlu ve H. Dinçer (Editör), *Global Financial Crisis and Its Ramifications on Capital Markets*, (s. 323-336), Switzerland, Springer International Publishing

Aksu, M. ve Kösedağ, A., (2005). İstanbul Menkul Kıymetler Borsası Şirketlerinin Şeffaflık ve Kamuyu Bilgilendirme Bakımından Derecelendirilmesi. 1st International and 7th National Conference of Accountancy in Turkey: Corporate Governance and Auditing, Antalya, Türkiye, 20-24 Nisan 2005

Aksu, M. ve Kösedağ, A., (2006). Transparency and Disclosure Scores and Their Determinants in the Istanbul Stock Exchange. *Corporate Governance: An International Review*, 14(4), 277-296

Arsov, S. ve Bucevska, V., (2017). Determinants of Transparency and Disclosure – Evidence from Post-transition Economies. *Economic Research-Ekonomska Istraživanja*, 30(1), 745-760

Aytekin, M. ve Sönmez, A.R., (2016). Kurumsal Yönetim Uygulamalarının İşletme Performansına Etkisi. *Türk Sosyal Bilimler Araştırmaları Dergisi*, 1(2), 32-41.

Baltagi, B.H., (2005). *Econometric Analysis of Panel Data Third Edition*. England: John Wiley & Sons

Bauer, R., Frijns, B., Otten, R. ve Tourani-Rad, A., (2008). The Impact of Corporate Governance on Corporate Performance: Evidence from Japan. *Pacific-Basin Finance Journal*, 16, 236-251

Berle, A.A. ve Means, G.C., (1932). *The Modern Corporation and Private Property*. New Brunswick (USA) and London (UK): Transaction Publishers

Bhagat, S. ve Bolton, B., (2008). Corporate Governance and Firm performance. *Journal of Corporate Finance* 14, 257-273

Bhatt, P.R. ve Bhatt, R.R., (2017). Corporate Governance and Firm Performance in Malaysia. *Corporate Governance: The International Journal of Business in Society*, 17(5), 896-912

Black, B.S., Love, I. ve Rachinsky, A., (2006a). Corporate Governance Indices and Firms' Market Values: Time Series Evidence from Russia. *Emerging Markets Review*, 7, 361-379

Black, B.S., Jang, H. ve Kim, W., (2006b). Does Corporate Governance Predict Firms' Market Values? Evidence from Korea. *The Journal of Law, Economics, & Organization*, 22(2), 366-413

Black, B.S., de Carvalho, A.G. ve Gorga, É., (2012). What Matters and for which Firms for Corporate Governance in Emerging Markets? Evidence from Brazil (and other BRIK countries). *Journal of Corporate Finance*, 18, 934-952

Black, B.S., Kim, W., Jang, H. ve Park, K.-S., (2015). How corporate governance affect firm value? Evidence on a self-dealing channel from a natural experiment in Korea. *Journal of Banking & Finance*, 51, 131-150

Braga-Alves, M.V. ve Shastri, K., (2011). Corporate Governance, Valuation, and Performance: Evidence from a Voluntary Market Reform in Brazil. *Financial Management*, 40(1), 139-157

Breusch, T.S. ve Pagan, A.R., (1980). The Lagrange Multiplier Test and its Applications to Model Specification in Econometrics. *The Review of Economic Studies*, 47(1), Econometrics Issue, 239-253

Cadbury Commitee, (1992). *Report of the Committee on the Financial Aspects of Corporate Governance*. London: Gee Publishing.

Chen, W.-P., Chung, H., Lee, C. ve Liao, W.-L., (2007). Corporate Governance and Equity Liquidity: analysis of S&P transparency and disclosure rankings. *Corporate Governance: An International Review*, 15(4), 644-660

Cheung, Y.-L., Connelly, J.T., Jiang, P. ve Limpaphayom, P., (2011). Does Corporate Governance Predict Future Performance? Evidence from Hong Kong. *Financial Management*, 40(1), 159-197

Chung, K.H. ve Pruitt, S.W., (1994). A Simple Approximation of Tobin's q., *Financial Management*, 23(3), 70-74

Coase, R.H., (1960). The Problem of Social Cost. *Journal of Law and Economics*, 3, 1-44

Da Silva, A.L.C. ve Leal, R.P.C., (2005). Corporate Governance Index, Firm Valuation and Performance in Brazil. *Revista Brasileira de Finanças* , 3(1), 1-18

Durnev, A. ve Kim, E.H., (2005). To Steal or Not to Steal: Firm Attributes, Legal Environment, and Valuation. *Journal of Finance*, 60(3), 1461-1493

Enache, L., & Hussainey, K. (2019). The Substitutive Relation Between Voluntary Disclosure and Corporate Governance in their effects on Firm Performance. *Review of Quantitative Finance and Accounting*, 54, 413-445

Garay, U. ve González, M., (2008). Corporate Governance and Firm Value: The Case of Venezuela. *Corporate Governance: An International Review*, 16(3), 194-209

Gompers, P.A., Ishii, J.L. ve Metrick, A., (2003). Corporate Governance and Equity Prices. *Quarterly Journal of Economics*, 118(1), 107-155

Gökbulut, R.İ., (2009). Hissedar Değeri ile Finansal Performans Ölçütleri Arasındaki İlişki ve İMKB Üzerine Bir Araştırma, Yayımlanmamış Doktora Tezi. İstanbul: İstanbul Üniversitesi Sosyal Bilimler Enstitüsü

Greene, W.H., (2003). *Econometric Analysis Fifth Edition*. New Jersey: Prentice Hall

Gujarati, D., (2012). *Econometrics by Example*. Great Britain: Palgrave Macmillan

Gujarati, D.N., (2004). *Basic Econometrics Fourth Edition*. NewYork: McGraw-Hill.

Gupta, P.P., Kennedy, D.B. ve Weaver, S.C., (2009). Corporate Governance and Firm Value: Evidence from Canadian Capital Markets, *Corporate Ownership and Control Journal*, 6(3), 293-307

Güzeldere, H., (2014). Kurumsal Şeffaflık, Firma Değeri ve Firma Performansları İlişkisi: BİST İncelemesi, Yayımlanmamış Doktora Tezi. İstanbul: İstanbul Üniversitesi Sosyal Bilimler Enstitüsü

Hausman, J.A., (1978). Specification Tests in Econometrics. *Econometrica*, 46(6), 1251-1271

Im, K.S., Pesaran, M.H. ve Shin, Y., (2003). Testing for unit roots in heterogeneous panels. *Journal of Econometrics*, 115, (1), 53-74

Jensen, M.C. ve Meckling, W.H., (1976). Theory of the Firm: Managerial Behavior, Agency Costs and Ownership Structure. *Journal of Financial Economics*, 3(4), 305-360

Jiamsagul, S., (2007). The Performance Effects of Transparency and Disclosure, and Board of Directors : The Case of Set100 Thailand. Doktora Tezi, Thailand: The Joint Doctoral Chulalongkorn University, Thammasat University, and National Institute of Development Administration

Karayel, M. ve Doğan, M., (2014). Yönetim Kurulunda Cinsiyet Çeşitliliği ve Finansal Performans İlişkisi: BİST 100 Şirketlerinde Bir Araştırma. *Süleyman Demirel Üniversitesi İktisadi ve İdari Bilimler Fakültesi Dergisi*, 19(2), 75-88

Karayel, M. ve Gök, İ.Y., (2009). Kurumsal Yönetim-Performans İlişkisi: İMKB Kurumsal Yönetim Endeksine Kayıtlı Halka Açık Şirketlerde Bir Araştırma. *Yönetim ve Ekonomi Araştırmaları Dergisi*, 12, 9-28

Khanna, T., Palepu, K.G. ve Srinivasan, S., (2004). Disclosure Practices of Foreign Companies Interacting with U.S. Markets. *Journal of Accounting Research*, 42(2), 475-508

Klapper, L.F. ve Love, I., (2004). Corporate Governance, Investor Protection, and Performance in Emerging Markets. *Journal of Corporate Finance*, 10(5), 703-728

Kowalewski, O., (2012). Does Corporate Governance Determine Corporate Performance and Dividends During Financial Crisis: Evidence from Poland. *SSRN Electronic Journal*, 10.2139/ssrn.2146168

Levin, A., Lin, C.-F. ve Chu, C.-S.J., (2002). Unit Root Tests in Panel Data: Asymptotic and Finite-sample Properties. *Journal of Econometrics*, 108(1), 1-24

Mizrahi, V., (2009). Ownership Structure, Corporate Governance, and Firm Performance: Evidence from Turkey, Yayımlanmamış Doktora Tezi. İstanbul: Boğaziçi Üniversitesi

Narbay, Ş. ve Sönmez, M., (2016). Kurumsal Yönetimde Şeffaflık ve Türk Ticaret Hukukundaki Uygulamaları. *Muhasebe ve Bilim Dünyası Dergisi*, 18, (1), 369-417

Ntim, C.G., Opong, K.K. ve Danbolt, J., (2012). The Relative Value Relevance of Shareholder Corporate Governance Disclosure Policy Reforms in South Africa. *Corporate Governance: An International Review*, 20(1), 84-105

OECD. (1999). Corporate governance – Improving competitiveness and access to global capital markets. *Corporate Governance: An International Review*, 7(2), 198-206.

Patel, S.A. ve Dallas, G., (2002). Transparency and Disclosure: Overview of Methodology and Study Results-United States. *SEIN Corporate Governance \& Accountability eJournal*, 10.2139/ssrn.422800

Patel, S.A., Balic, A. ve Bwakira, L., (2002). Measuring transparency and disclosure at firm level in emerging markets. *Emerging Markets Review*, 3(4), 325–337

Reed, W.R. ve Ye, H., (2011). Which panel data estimator should I use? *Applied Economics*, 43(8), 985-1000

Smith, A., (1776). *Milletlerin Zenginliği*, (çev. H. Derin). İstanbul: Türkiye İş Bankası Kültür Yayınları

SPK, (2003). Kurumsal Yönetim İlkeleri. Sermaye Piyasası Kurulu.

SPK, (2005). Kurumsal Yönetim İlkeleri. Sermaye Piyasası Kurulu.

Stiglbauer, M., (2010). Transparency & Disclosure on Corporate Governance as a Key Factor of Companies' Success: a Simultaneous Equations Analysis for Germany. *Problems and Perspectives in Management*, 8(1), 161-173

Tarı, R., (2014). *Ekonometri 10.Baskı*. Kocaeli: Umuttepe Yayınları

Tas, O. ve Tan, S.D., (2016). Corporate Governance, Foreign Ownership and Stock Price Synchronicity: Evidence from Borsa Istanbul. *Journal of Economics, Finance and Accounting*, 3(2), 156-165

Torres-Reyna, O., (2007). Panel Data Analysis. Fixed and Random Effects using Stata (v. 4.2). Data & Statistical Services, Priceton University, https://www.princeton.edu/~otorres/Panel101.pdf

Tükenmez, M., Gençyürek, A.G. ve Karakelleoğlu, M.İ., (2017). Kurumsal Yönetim Derecelendirme Notlarının Şirketlerin Finansal Performansı Üzerindeki Etkisi. *Ege Stratejik Araştırmalar Dergisi* , 8(1), 1-18

Ullah, V., (2017). Evolving Corporate Governance and Firms Performance: Evidence from Japanese Firms. *Economics of Governance*, 18(1), 1-33

Zaman, R., Arslan, M. ve Siddiqui, M.A., (2015). Corporate Governance and Firm Performance: The Role of Transparency & Disclosure in Banking Sector of Pakistan. *International Letters of Social and Humanistic Sciences*, 43, 152-166

Kaynakça

Apollinaire, G. (1965). Œuvres en prose complètes, textes établis, présentés et annotés par Pierre Caizergues et Michel Décaudin, Paris, Gallimard, coll. « Bibliothèque de la Pléiade », t. III, 1993. Œuvres poétiques, textes établis, présentés et annotés par Pierre-Marcel Adéma et Michel Décaudin, Paris, Gallimard, coll. « Bibliothèque de la Pléiade », 1965.

Bachelard, G. (1980) *L'Eau et les Rêves*, (Su ve Düşler) Essai sur l'imagination de la matière, Paris: Librairie José Corti, (2006), *Su ve Düşler*, Çev. Olcay Kunal, İstanbul: Yapı Kredi Yayınları.

Berk, İ. (1974). *Dünya Şiiri Antolojisi*, İstanbul: Milliyet Yayınları.

Chevalier, J. ve Gheerbrant, A. (1982). *Dictionnaire Des Symboles*, Paris: Editions Robert Laffont S.A et Editions Jupiter.

Chomsky, N. (2001). *Language and Mind,* (çev. A. Kocaman), Ankara: Ayraç Yayınevi.

Cohen, J. (1966). *Structure du Langage Poètique*, Paris, Flammarion, (Şiir Dilinin Yapısı, S. Türkoğlu çevirisi, Erzurum, 2014).

Fontanier P. (1968). *Les Figures du Discours*, Paris: Flammarion.

Korkut, E. (2009) *Ahmet Hamdi Tanpınar'ın Şiir Dili ve Evreni*, Edebiyat Fakültesi Dergisi / Journal of

Faculty of Letters Cilt/Volume 26 Sayı/Number 1 (Haziran/June 2009).

Mcrae, J. (1998). *The Language of Poetry*, London: Routledge.

Oxford Advanced Learner's Dictionary - 8th Edition (2010). Oxford University Press, Managing Editor Joanna Turnbull.

Le Nouveau Petit Robert, (1993). *Dictionnaire alphabétique et analogique de la langue française,* Montréal, Canada.

Todorov, T. (2001) *Poetikaya Giriş*, (Çev, Kaya Şahin), İstanbul: Metis Yayınları.

Türk Dil Kurumu Sözlüğü (2007) A-K/ L-Z, 2 Cilt, Ankara: TDK Yayınları.

Vardar, B. (2007). *Açıklamalı Dilbilim Terimleri Sözlüğü*, İstanbul: Multilingual.

KAYNAKÇA

11. Kalkınma Planı (2019). Türkiye Cumhuriyeti Cumhurbaşkanlığı, Strateji ve Bütçe Başkanlığı, https://www.sbb.gov.tr/wp-content/uploads/2019/07/OnbirinciKalkinmaPlani.pdf, (E.T.:03.09.2022).

Akkaş, H. H. (2020). Türklerde Hakimiyetin Tahkimi ve Meşruluğu: Töre ve Kurultay, İçinde E. K. Jeong ve O.K. Gül (Editörler) *2. Uluslararası 29 Ekim Bilimsel Araştırmalar Sempozyumu*, (ss.81-94), Ankara: 29-31 Ekim 2020.

Akkaş, H. H. ve Tekir, O. (2013). *Demokrasinin Gelişmesi ve Sürdürebilirlikte Sosyal Sermaye*, 2. Baskı, Ankara: Kadim Yayınları.

Aksakaloğlu, Y. (2021). Kamu Yönetiminde Paradigma Değişimine Eleştirel Kuramın Katkısı: Kamu Değeri Yaklaşımı. Doktora Tezi. Ankara*:* Hacı Bayram Veli Üniversitesi.

Al, H. (2002). Kamu Yönetiminde Paradigma Değişimi. Doktora Tezi. Sakarya: Sakarya Üniversitesi.

Arslan, Ş. (2021). Kamu Yönetiminde Paradigma Temelli Bir Sınıflandırma ve Türk Kamu Yönetimi Üzerine Değerlendirme. Doktora Tezi. Konya: Necmettin Erbakan Üniversitesi.

Berkman, A. Ü. (2009). Amme İdaresi Dergisi'nde Yayınlanan Makaleler ve Türk Yönetim Bilimi, *Eskişehir Osmangazi Üniversitesi İİBF Dergisi,* Nisan, 4 (1), 25-49.

Çolak, Ç. (2020). Kamu yönetiminde Üçüncü Bir Paradigma İddiası: Yeni Kamu Yönetişimi Teorisi ve Uygulamaları. Doktora Tezi. Trabzon: Karadeniz Teknik Üniversitesi.

Durmuş, K. S. (2019). Türk Devlet Geleneğinde Danışmanlık Kurumu: Kutadgu Bilig Örneği. Yüksek Lisans Tezi. Kütahya: Dumlupınar Üniversitesi.

Göçoğlu, V. ve Gündüz, O. (2020). *Kamu Yönetimi Reformlarını Yeni Kamu İşletmeciliği Bağlamında Okumak,* Ekonomi İşletme Siyaset ve Uluslararası İlişkiler Dergisi, 6 (1), 1-16.

Koç, T. H. (2020). Kamu Yönetiminde Dijital Dönüşüm: Türkiye'de Kamu Yönetiminin Dijital Dönüşümüne Dair Bir Analiz. Yüksek Lisans Tezi, Trabzon: Avrasya Üniversitesi.

Önler, Z. (2002). Kutadgu Bilig'de İktidar Kavramı ve Siyaset Anlayışı, İçinde H. C. Güzel, K. Çiçek ve S. Koca (Editörler), Cilt 5, Ankara: Yeni Türkiye Yayınları.

Özkan, S. (2020). Kamu Yönetiminde Yaşanan Kimlik Krizinin Günümüz Yönetim Yaklaşımları Üzerinden Değerlendirilmesi. Doktora Tezi. Ankara: Hacı Bayram Veli Üniversitesi.

Özvar, E (2021). https://www.aa.com.tr/tr/egitim/yok-baskani-ozvar-uzmanlasmis-meslek-yuksekokullari-gundeme-gelecek/2417992, (E.T.: 08.25.2022).

Tekir, O. ve Akkaş, H. H. (2010). *Türkiye'nin Anayasa Krizi,* Ankara: Kadim Yayınları.

KAYNAKÇA

Al Attar, R., Al-Nemri, J., Homsi, A., & Qusef, A. (2021, November). Risk Assessment for Emerging Domains (IoT, Cloud Computing, and AI). In *2021 IEEE Jordan International Joint Conference on Electrical Engineering and Information Technology (JEEIT)* (pp. 120-127). IEEE.

Armağan, V. (2018). Dijital Dönüşüm Sürecinde Akıllı Şehirler ve E-Devlet Platformu. *Journal of Communication Theory & Research/Iletisim Kuram ve Arastirma Dergisi*, (46).

Celep Ş. (2007). Nanoteknoloji Ve Tekstilde Uygulama Alanları. Yüksek Lisans Tezi. Adana: Çukurova Üniversitesi Fen Bilimleri Enstitüsü.

Celep, Ş., Koç, E. (2007). Nanoteknoloji ve tekstilde uygulama alanları. Ç.Ü Fen Bilimleri Enstitüsü, cilt:17-7: 43- 52.

Eden, R., Burton-Jones, A., Casey, V., & Draheim, M. (2019). Digital transformation requires workforce transformation. *MIS Quarterly Executive*, *18*(1), 1-17.

Erdoğan, M. (2019). Denetim 4.0 ve ötesi. *Journal of Accounting and Taxation Studies*, *12*(3), 809-834.

Ersöz, B., & Özmen, M. (2020). Dijitalleşme ve bilişim teknolojilerinin çalışanlar üzerindeki etkileri. *AJIT-e: Bilişim Teknolojileri Online Dergisi*, *11*(42), 170-179.

Hess, T., Matt, C., Benlian, A., & Wiesböck, F. (2016). Options for formulating a digital transformation strategy. *MIS Quarterly Executive*, *15*(2).

Ismail, M. H., Khater, M., & Zaki, M. (2017). Digital business transformation and strategy: What do we know so far. *Cambridge Service Alliance*, *10*(1), 1-35.

Jovanović, M., Dlačić, J., & Okanović, M. (2018). Digitalization and society's sustainable development–Measures and implications. *Zbornik radova Ekonomskog fakulteta u Rijeci: časopis za ekonomsku teoriju i praksu*, *36*(2), 905-928.

Kalolo, J. F. (2019). Digital revolution and its impact on education systems in developing countries. *Education and Information Technologies*, *24*(1), 345-358.

Kim, W. (2009). Cloud computing: Today and tomorrow. *J. Object Technol.*, *8*(1), 65-72.

Klein, M. (2020). İşletmelerde dijital dönüşüm ve etmenleri. *Journal of Business in The Digital Age*, *3*(1), 24-35.

Matt, C., Hess, T., & Benlian, A. (2015). Digital transformation strategies. *Business & information systems engineering*, *57*(5), 339-343.

Moldabekova, A., Philipp, R., Reimers, H. E., & Alikozhayev, B. (2021). Digital technologies for improving logistics performance of countries. *Transport and Telecommunication*, *22*(2), 207-216.

Odabaşı, Y., & Erdal, E. (2018). Bilgi Ekonomisi ve Ekonomik Büyüme: Seçilmiş OECD Ülkeleri Üzerine Bir İnceleme. *Avrasya Sosyal ve Ekonomi Araştırmaları Dergisi*, *5*(12), 439-459.

OECD (2022), OECD.Stat . https://stats.oecd.org/# (E.T.: 10.09.2022).

Öztürk, L. (2002). DİJİTAL UÇURUMUN KÜRESEL BOYUTLARI. *Ege Academic Review*, *2*(1), 1-10.

Öztürk, L. (2005). Türkiye'de dijital eşitsizlik: TÜBİTAK-BİLTEN anketleri üzerine bir değerlendirme. *Erciyes Üniversitesi İktisadi ve İdari Bilimler Fakültesi Dergisi*, *24*(1), 111-131.

Royakkers, L., Timmer, J., Kool, L., & van Est, R. (2018). Societal and ethical issues of digitization. *Ethics and Information Technology*, *20*(2), 127-142.

Saadia, D. (2021). Integration of cloud computing, big data, artificial intelligence, and internet of things: Review and open research issues. *International Journal of Web-Based Learning and Teaching Technologies (IJWLTT)*, *16*(1), 10-17.

Sagiroglu, S., & Sinanc, D. (2013, May). Big data: A review. In *2013 international conference on collaboration technologies and systems (CTS)* (pp. 42-47). IEEE.

Starman, A. B. (2013). The case study as a type of qualitative research. *Journal of Contemporary Educational Studies/Sodobna Pedagogika*, *64*(1).

Stemler, S. E. (2015). Content analysis. *Emerging trends in the social and behavioral sciences: An Interdisciplinary, Searchable, and Linkable Resource*, 1-14.

Verhoef, P. C., Broekhuizen, T., Bart, Y., Bhattacharya, A., Dong, J. Q., Fabian, N., & Haenlein, M. (2021). Digital transformation: A multidisciplinary reflection and research agenda. *Journal of Business Research*, *122*, 889-901.

Yılmaz, Y. (2021). Dijital Ekonomiye Geçiş Süreci, Ölçümü ve Dijitalleşme Verimlilik İlişkisi. *İstanbul İktisat Dergisi*, *71*(1), 283-316.

KAYNAKLAR

Aram, D., Bergman Deitcher, D., & Adar, G. (2017). Understanding parents' attitudes towards complexity in children's books. *Reading Horizons: A Journal of Literacy and Language Arts*, 56 (4), 25-44.

Anonim (2022a), September, 5). Children's literature. Re: https://education.stateuniversity.com/pages/1829/Children-s-Literature.html.

Anonim (2022 b). September, 5). Children's literature. Re: https://education.stateuniversity.com/pages/1829/Children-s-Literature.html.

August 29). Re: Books that ınspıre kıds to have a posıtıve attıtude. *Retrieved from What do we do all day?,* https://www.whatdowedoallday.com/childrens-books-positive-attitude/

Aytaç, A. ve Kaygısız, N. (2019). Lise öğrencilerinin okumaya ilişkin tutumlarının çeşitli değişkenler açısından incelenmesi. *Uluslararası Türkçe Edebiyat Kültür Eğitim Dergisi*, 8(4), 2240-2255.

Bozkurt Yükçü, Ş., İzoğlu Tok, A. ve Bencik Kangal, S. (2019). Çocuk edebiyatının geldiği son nokta: okul öncesi dönem resimli e-kitaplara gelişimsel bir bakış. *Erken Çocukluk Çalışmaları Dergisi*, *3*(1), 139-164.

Büyüköztürk, Ş., Kılıç Çakmak, E., Akgün, Ö. E., Karadeniz, Ş. ve Demirel, F. (2022). *Bilimsel araştırma yöntemleri.* Ankara: Pegem Akademi.

Crippen, M. (2022, March, 10). The value of children's literatüre. Re: https://www.luther.edu/oneota-reading-journal/archive/2012/the-value-of-childrens-literature/.

Çeçen, M. ve Deniz, E. (2015). Lise öğrencilerinin okumaya yönelik tutumları (Diyarbakır ili örneği). *Mustafa Kemal* Üniversitesi *Sosyal Bilimler Enstitüsü Dergisi.* 12(30), 193-212.

Dedeoğlu, H. ve Ulusoy, M. (2013). Sınıf öğretmeni adaylarının okuma tutumları. *Okuma Yazma Eğitimi Araştırmaları* , 1 (2), 80-88.

Duman, B. ve Gökmen, T. (2018). Öğretmen adaylarının okumaya yönelik tutumlarının incelenmesi. *Bartın Üniversitesi Eğitim Araştırmaları Dergisi,* 2 (2), 13-22.

Dündar, N. (2019). Ortaokul öğrenci velilerinin çocuk edebiyatına yönelik farkındalıklarının çeşitli değişkenler açısından incelenmesi. Yüksek Lisans Tezi, *Giresun Üniversitesi Sosyal Bilimler Enstitüsü,* Giresun.

Gönen, M. ve Veziroğlu, M. (2013). Çocuk edebiyatının genel hedefleri. İçinde M. Gönen (Edt.), *Çocuk edebiyatı* (ss. 1-12). Ankara: Eğiten Kitap Yayıncılık.

Gündüz, B. (2015). Üniversite 1. Sınıf öğrencilerinin kitap okuma alışkanlıkları ve eleştirel okuma becerileri üzerine bir durum çalışması. Yüksek Lisans Tezi. İhsan Doğramacı Bilkent Üniversitesi Eğitim Bilimleri Enstitüsü, Ankara.

Karagül, S. (2020). Çocuk edebiyatına yönelik tutum ölçeği geliştirilmesi: geçerlik ve güvenirlik çalışması. *Çocuk Edebiyat ve Dil Eğitimi Dergisi,* 3(2), 203-226.

Knoester, M. & Plikuhn, M. (2015). Influence of sibling on out-of-school reading pratices. *Journal of Research in Reading,* 39 (4), 1-17.

Olagundoye, C. & Adebile, R.F. (2019). Family size ınfluence of students' attitude and performance in literature- ın- english in public secondary schools. *Asıan Journal Of Interdıscıplınary research*. 2(3), 121-127.

Sayın Kadakal, S. (2022). Çocuk kitapları seçiminde ebeveynlerin ve okul öncesi öğretmenlerinin görüşlerinin incelenmesi. Tezsiz Yüksek Lisans Projesi. *Pamukkale Üniversitesi Eğitim Bilimleri Enstitüsü,* Denizli.

Sever, S. (2013). *Çocuk ve edebiyat* (7. Baskı). Ankara: Tudem Yayıncılık.

Şimşek, T. (2014). Çocuk edebiyatı tarihine ön söz. *Türk Dili Dil ve Edebiyat Dergisi,* Çocuk *ve İlk Gençlik Edebiyatı Özel Sayısı.* CVII (756), 15-58.

Temizyürek, F. (2014). Çocuk edebiyatı öğretimi üzerine. *Türk Dili Dil ve Edebiyat Dergisi,* Çocuk *ve İlk Gençlik Edebiyatı Özel Sayısı,* CVII (756), 301-303

Uysal, R. (2020). Çocuk kitapları ve çizgi filmlerde çocuk gelişimine yönelik iletilerin incelenmesi. Doktora Tezi. *Burdur Mehmet Akif Ersoy Üniversitesi Eğitim Bilimleri Enstitüsü,* Burdur.

KAYNAKÇA

Akdağ, M. (2010). *Türkiye'nin İktisadi ve İçtimai Tarihi (1243-1453),* Yapıkredi Yayınları. İstanbul.

Aksarayî. (2000). *Müsameretü'l-Ahbar,* (Çeviren: Mürsel Öztürk), TTK Yayınevi. Ankara.

Anonim. (2008). *Hudûdü'l-Âlem*, (Çeviren: A. Duman, M. Ağarı), Kitabevi Yayınevi. İstanbul.

Barbaro, J. (2005). *Anadolu'ya ve İran'a Seyahat*, (Çeviren: Tufan Gündüz), Yeditepe Yayınları. İstanbul.

Baypars Tarihi II. (2010). (Çeviren: Şerefüddin Yaltkaya), TTK Yayınları. Ankara.

Baykara, T. (1991). *Hınıs ve Malazgirt Sancakları Yer Adları (XVI. yy),* TTK Yayınevi. Ankara.

Baykara, T. (2000). *Anadolu'nun Tarihi Coğrafyasına Giriş* I, TÜKAE. Ankara.

Cahen, C. (2021). Selçuklu Döneminde Batı Asya'daki Türk Boyları. *Osmanlı Öncesi Anadolu'da Pastoral Yaşam*. (Editör: İlhan Aslan), Post Yayınları. İstanbul. s. 97-108.

Contarino, A. (2006). *Doğu'da Venedik Elçileri*. (Çeviren: Tufan Gündüz), Yeditepe Yayınları. İstanbul.

Cüveynî. (1998). *Tarih-i Cihangüşa* I-II, (Çeviren: Mürsel Öztürk), Kültür Bakanlığı Yayınları. Ankara.

Devletşah. (1987). *Tezkire-i Devletşah* III, (Çeviren: Necati Lügal), Tercüman Yayınları. Ankara.

Durak, N. (2013). İlhanlılar Döneminde Aladağ ve Çevresi. I. *Uluaslararsı Ahlat-Avrasya Bilim, Kültür ve Sanat Sempozyumu* (23-25 Ağustos 2012), Bitlis Eren Üniversitesi Yayınları, İstanbul. s. 242-251.

Ebu'l-Faraç. (1999). *Ebu'l Faraç Tarihi* II. (Çeviren: Ömer Rıza Doğrul), TTK Yayınevi. Ankara.

Ebu'l-Fida. (2017). *Takvimü'l-Büldan*, (Çeviren: Ramazan Şeşen), Yeditepe Yayınları. İstanbul.

El-Kazvinî. (1373). *Asarü'l- Bilad Ahbarü'l-İbad*, (nşr. Cihangir Mirza Kaçar). Tahran.

Erdem, İ. (1991). Ak Koyunlu Devletini Meydana Getiren Aşiretler. *Tarih İncelemeleri Dergisi* VI, İzmir. s. 243-265.

Eröz, M. (2015). *Doğu Anadolu'nun Türklüğü*, Ötüken Yayınları. İstanbul.

Esterabadî. (2014). *Bezm ü Rezm*, (Çeviren: Mürsel Öztürk), TTK Yayınevi. Ankara 2014.

Evliya, Çelebi. (2010). Seyahatname. I/4. (Hazılayan: S. Ali Kahraman-Yücel Dağlı), Yapıkredi Yayınları. İstanbul.

Galstyan, A. G. (2005). *Ermeni Kaynaklarına Göre Moğollar.* (Çeviren: İlyas Kamalov), Yeditepe Yayınları. İstanbul.

Gökalp, Z. (2013). Kürt *Aşiretleri Hakkında Sosyolojik Tetkikler*, Toker Yayınları. İstanbul.

Gül, M. (2004). İlhanlılar Döneminde Diyarbakır. *I. Uluslararası Oğuzlardan Osmanlı'ya Diyarbakır Sempozyumu* (20-22 Mayıs 2004 Diyarbakır), Diyarbakır Valiliği Yayınları, Diyarbakır. s. 193-208.

Gül, M. (2010). *Orta Çağlarda Doğu ve Güneydoğu Anadolu (Tarihi Arka Plan ve XIII –XIV Yüzyıl Moğol Hâkimiyeti)*, Yeditepe Yayınları. İstanbul.

Gündüz, T. (2010). *Anadolu'da Türkmen Aşiretleri (Bozulus Türkmenleri*, Yeditepe Yayınları. İstanbul.

Gürdal, İ. (1968). *Köylerimiz (1968'e kadar),* İçişleri Bakanlığı Başbakanlık Basımevi. Ankara.

Hafız-ı Ebru. (1968). *Chroniqe des Rois Mongols en İran (Zeyl-i Camiü't-Tevarih Reşidi Zübdetü't-Tevarih).* (nşr. K. Bayani), Paris.

Heredotos. (1973). *Heredot Tarihi*. (Çeviren: Müntekim Ökmen), Remzi Kitabevi Yayınevi. İstanbul.

İbn Bibi. (2014). *El-Evamirü'l-Ala'iyye fi'l-Umuri'l Ala'iyye***.** (Çeviren: Mürsel Öztürk), TTK Yayınları. Ankara.

İbn Havkal. (2014). *Sûret el-Arz (Yerin Haritası)*. (Çeviren: Ramazan Şeşen), Yeditepe Yayınevi. İstanbul.

İbn Hurdazbih. (2008). el- *Mesâlik ve'l- Memâlik (Yollar ve Ülkeler Kitabı)*. (Çeviren: Murat Ağarı), Kitabevi Yayınevi. İstanbul.

Kalafat, Y. (1998). *Doğu Anadoluda Eski Türk İnançlarının İzleri*, Atatürk Kültür Merkezi Başkanlığı Yayınları, Ankara 1998.

Kaşanî. (1348). *Tarih-i Olcaytu*. (nşr. M. Hemblu), Farsça Metinler Koleksiyonu. Tahran.

Müstevfî. (1915). *Nuzhat- Al- Qulub*. (Çeviren: G.Le Strange), Cambridge Universty Press. London.

Keleş, E. (2020). Moğollarda Kışlak Geleneği: İlhanlıların Arran ve Mugan Kışlakları Örneği. *Ortaçağ Araştırmaları Dergisi* III/1. s. 48-62.

Keleş, E. (2021). Vilâyet-i Ermen Valisi Sutay Noyan ve Sutaylılar. *Marmara Türkiyat Araştırmaları Dergisi*. III /1, s. 73-90.

Kırzıoğlu, M. F. (1992). *Yukarı Kür ve Çoruk Boyları'nda Kıpçaklar (Ahıska/Çıldır Eyaleti Tarihi'nden)*, TTK Yayınları. Ankara.

Genceli, Kiragos. (2018). *Moğol İstilası* (1220-1265). (Çeviren: Mahmut Kemal Bey), Post Yayınevi, İstanbul.

Köprülü, M. F. (1981). *Osmanlı İmparatorluğunun Kuruluşu*, TTK Yayınevi. Ankara.

Marco Polo. (2003). *Dünyanın Hikâye Edilişi*, (Çeviren: Işık Ergüden), İthaki Yayınları. İstanbul.

Mazandaranî. (1952). *Risâle-i Felekiyye* , (Hazırlayan: Walther Hinz), Franz StainerVerlag GMBH, Weisbaden.

Minorsky, V. (1988). Mugan. *İA*. VIII, MEB Yayınları. s. 446-450.

Mirhând. (1339). *Târih-i Ravzatü's Sâfa* V, Çaphane Basımevi. Tahran.

Müverrih Vardan. (1937). Türk Fütühatı Tarihi (889-1169). (Çeviren: Hrand D. Andreasyan), *İÜEFY, Tarih Semineri Dergisi* I/2,Milli Mecmua Basımevi. İstanbul. s.233vd.

Nesevî. (1934). *Celalüttin Harezmşâh*. (Çeviren: Necip Asım), Devlet Matbaası Yayınları. İstanbul.

Nihal, H.,-A. Naci. (1928). Anadolu'da Türklere Aid Yer İsimleri, *Türkiyat Mecmuası* II. İstanbul.

Reşidüddin. (1940). *Tarih-i Mübarek Gazani (Destan-i Gazani).* (nşr. Karl Jahn), London.

Clavijo. (1993). *Anadolu, Orta Asya ve Timur*. (Çeviren: Ö.Rıza Doğrul), Ses Yayınları. İstanbul.

Sanjian, A. K. (1969). *Colophons of ArmenianManuscripts (1301-1480),* A Source for Middle Eastern History, Harvard UniversityPress. Boston.

Smith, J. M. (2000). Mongol Nomadism and Middle Eastern Geography: Qıshlaqs and Tümens, *The Mongol Empire and Its Legacy*. (Edit. David Morgan-Reuven Amitai Preiss), Leiden.

Strange, Guy Le. (2015). *Doğu Hilafetinin Memleketleri*. (Çeviren: Adnan Eskikurt- Cengiz Tomar), Yeditepe Yayınevi. İstanbul.

Sümer, F. (1970). Anadolu'da Moğollar. *Selçuklu Araştırmaları Dergisi* I, TTK Yayınevi. Ankara. s.1-147.

Sümer, F. (1999). *Oğuzlar (Tarihleri, Boy Teşkilatı ve Destanları),* TÜDAV Yayınları. İstanbul.

Sümer, F. (1992). *Kara Koyunlular*, TTK Yayınları. Ankara.

Tihranî. (1993). *Kitab-ı Diyarbekriyye* I. (Farsça nşr. Necati Lügal-Faruk Sümer), TTK Yayınları Ankara.

Togan, Z. V. (1988). Azerbaycan. *İ.A*. II, MEB Yayınları. İstanbul. s. 91-118.

Togan, Z. V. (1931). Moğollar Devrinde Anadolu'nun İktisadi Vaziyeti, *Türk Hukuk ve İktisat Tarihi Mecmuası*. I, Evkaf Matbaası Yayınları. İstanbul. s.1-42.

Togan, Z. V. (1981). *Umumi Türk Tarihi'ne Giriş*, Enderun Yayınları. İstanbul.

Turan, O. (2010). *Selçuklular Zamanında Türkiye*, Ötüken Yayınevi. İstanbul.

Türkay, C. (1979). *Başbakanlık Arşivi Belgelerine Göre Osmanlı İmparatorluğunda Oymak, Aşiret ve Cemaatler,* Tercüman Yayınları. İstanbul.

Woods, J. E. (1993). *300 Yıllık Türk İmparatorluğu Akkoyunlular*. (Çeviren: Sibel Özbudun), Tercüman Yayınları. İstanbul.

Yaltkaya, Ş. (1939). İlhaniler Devri İdari Teşkilatına Dair (Nasir-Eddin Tusi'nin Bir Eseri). *Türk Hukuk ve İktisat Tarihi Mecmuası* II, Evkaf Matbaası. İstanbul. s.7-16.

Yinanç, R. (1989). *Dulkadir Beyliği*, TTK Yayınları. Ankara.

Yuvalı, A. (1985). Anadolu'nun Türkleşmesi ve Moğollar. *TÜDAV*, Sayı: 38, (Ekim). İstanbul. s. 90-101.

KAYNAKÇA

Abdüsselam, M. S, Burnaz, E., Ayyıldız, H., ve Demir, İ.K. (2015). Web Teknolojilerinin e-ticaret Ortamlarında Kullanımı ile İlgili İçerik Analizi: Türkiye'deki İlk 500 e-ticaret Sitesi. *Karadeniz Teknik Üniversitesi Sosyal Bilimler Enstitüsü Sosyal Bilimler Dergisi* (10), 263-84.

Abell, T., Husar, A. and Ann L. M. (2021). *Cloud Computing as a Key Enabler for Digital Government across Asia and the Pacific.* Philippines: Asian Development Bank (ADB) Sustainable Development Working Paper Series.

Akar, E. (2011). *Sosyal Medya Pazarlaması, Sosyal Web'de Pazarlama Stratejileri*. 2. Bs. İstanbul: Elif Yayınları.

Aktan, E. (2018). Büyük Veri: Uygulama Alanları, Analitiği ve Güvenlik Boyutu. *Bilgi Yönetimi Dergisi,* 1(1), 1-22.

Akyildiz, İ. F. And Guo, H. (2022). Wireless Communication Research Challenges for Extended Reality (XR). *ITU Journal on Future and Evolving Technologies,* 3, 1-15.

Allahabad. Niestadt, M., Debyser, A., Scordamaglia, D., and Pape, M. (2019). *Artificial Intelligence in Transport*. European Parliamentary ResearchService.

Almeida, F. (2017). Concept and Dimensions of Web 4.0*. International Journal of Computers and Technology,* 16(7), 7040-7046.

Alnagrat, A.J.A., Ismail, R.C., Idrus, S.Z.S., Alfaqi, R.M.A. (2022). A Review of Extended Reality (XR) Technologies in the Future of Human Education: Current Trend and Future Opportunity. *Journal of Human Centered Technology,* 1(2), 81-96.

Altınpulluk, H. 2018. Nesnelerin İnterneti Teknolojisinin Eğitim Ortamlarında Kullanımı. *Anadolu Üniversitesi Açıköğretim Uygulamaları ve Araştırmaları Dergisi* 4(1), 94-111.

Amodu, L., Omojola, O., Okorie, N., Adeyeye, B. and Adesina, E. (2019). Potentials of Internet of Things for Effective Public Relations Activities: Are Professionals Ready? *Cogent Business & Management,* 6, 1-16.

Anderson, J. and Rainie, L. (2022). *The Metaverse in 2040.* USA: Pew Research Center.

Ansari, S. (2018). Web 3.0-The Third Generation of Web. Medium, https://becominghuman.ai/web-3-0-the-thirdgeneration-of-web-1202ec63ebb7, (E.T: 27.06.2022).

Anshari M., Alas, Y., Yunus, N., Sabtu, N. I. and Hamid, M. H. (2015). Social Customer Relationship Management and Student Empowerment in Online Learning Systems. *International Journal of Electronic Customer Relations Management, 9* (2/3), 104-121.

Arif, S.M.U., Brizzi, M., Carli, M. and Battisti, F. (2022) Human Reaction Time in a Mixed Reality Environment. *Frontiers in Neuroscience,* 16, 1-10.

Atalay, M., ve Çelik, E. (2017). Büyük Veri Analizinde Yapay Zekâ ve Makine Öğrenmesi Uygulamaları. *Mehmet Akif Ersoy Üniversitesi Sosyal Bilimler Enstitüsü Dergisi* 9(22), 155-72.

Audrey, A.A. and Paksi, A.K. (2022). The Challenges of the Japanese Government to Implement Society 5.0. *Advances in Economics, Business and Management Research,* 209, 453-460.

Babich, V. and Hilary, G. (2020). Distributed Ledgers and Operations: What Operations Management Researchers Should Know About Blockchain Technology. *Manufacturing & Service Operations Management,* 22(2), 223-428.

Barrile, V., Bernardo, E., Fotia, A. and Bilotta, G.A. (2022). Combined Study of Cultural Heritage in Archaeological Museums: 3D Survey and Mixed Reality. *Heritage,* 5, 1330-1349.

Benos, E., Garratt, R. and Perez, P.G. (2017). *The Economics of Distributed Ledger Technology for Securities Settlement*. Staff Working Paper 670, UK: Bank of England.

Birer, G. C. (2020). Yapay Zekâ Temel Kavramlar. *TÜBİTAK Bilim ve Teknik Dergisi*, 2-11.

Bordot, F. (2022). Artificial Intelligence, Robots and Unemployment: Evidence from OECD Countries. *Journal of Innovation Economics & Management,* 1, 117-138.

BTK Raporu (2022). *Toplum 5.0.* Ankara: Bilgi Teknolojileri ve İletişim Kurumu.

Chatterjee, R. (2020). Fundemental Consepts of Artificial Intelligence and Its Applications. *Journal of Mathematical Problems, Equations and Ethics,* 1(2), 13-24.

Chidambaram, S., Maheswaran, Y., Patel, K., Sounderajah, V., Hashimoto, D.A., Seastedt, K.P., McGregor, A.H., Markar, S.R., Darzi, A. (2022). Using Artificial Intelligence-Enhanced Sensing and Wearable Technology in Sports Medicine and Performance Optimisation. *Sensors,* 22, 1-10.

Chopra, A. and Singhal, A. (2021). Understanding the Wearable Technology. *Proceedings of the International Conference on Innovative Computing & Communication (ICICC),* Delhi: India.

Choudhury, N. (2014). World Wide Web and Its Journey from Web 1.0 to Web 4.0. *International Journal of Computer Science and Information Technologies (IJCSIT),* 5(6), 8096-8100.

Chukwudi, O. L., Echefu, S. C., Boniface, U, and Victoria, C. N. (2018). Effect of Artificial İntelligence on the Performance of Accounting Operations among Accounting Firms in South East Nigeria". *Asian Journal of Economics, Business and Accounting* 7(2), 1-11.

Cox, M., and Ellsworth, C. (1997). Application-Controlled Demand Paging for out-of-Core Visualization. (pp. 1-11), in Phoenix, USA: IEEE.

Daisy, A. (2020). Relationship marketing through virtual reality and augmented reality. In S. Maria and C. Loureiro (Eds.), *Managerial Challenges and Social Impacts of Virtual and Augmented Reality* (pp.1-12). USA: IGI Global.

Davenport, T. (2014). *Big Data @ Work.* M. Çavdar (Çev.). İstanbul: THY Yayınları.

Demirli, C., ve Kütük, Ö.F. (2010). Anlamsal Web (Web 3.0) ve Ontolojilerine Genel Bir Bakış. *İstanbul Ticaret Üniversitesi Fen Bilimleri Dergisi* 9(18), 95-105.

El-Sayegh, S., Romdhane, L. and Manjikian, S. (2020). A Critical Review of 3D Printing in Construction: Benefits, Challenges, and Risks. *Archives of Civil and Mechanical Engineering,* 20(34), 1-25.

Erbay, M. (2022). Metaverse: A Paradigm Shift in Public Relations Industry. *11th International Istanbul Scientific Research Congress Proceedings Book* (pp. 247-253). 15-17 October, Türkiye: BZT Akademi.

Ersöz, B. (2020). Yeni Nesil Web Paradigması: Web 4.0. *Bilgisayar Bilimleri ve Teknolojileri Dergisi,* 1(2), 58-65.

Gezer, Ü. (2020). Artırılmış Gerçeklik Teknolojisinin Grafik Tasarımdaki Kullanım Alanlarının Reklam Grafiği Üzerinden İncelenmesi. *JSHSR, 7*(53), 1292-1301.

Gezici, H. S. (2021). Yapay Zekâ. M. Kocaoğlu ve S. Usta (Ed.). *Kurumsal Bilgi Yönetimi Teknolojik Eğilimler* içinde (ss. 79-100). Konya: Eğitim Yayınevi.

Ghazal, A.F., Zhang, M., Mujumdar, A.S. and Ghamry, M. (2022). Progress in 4D/5D/6D Printing of Foods: Applications and R&D Opportunities. *Critical Reviews in Food Science and Nutrition,* 1-25.

Göksel, A.B., Gültekin, B., ve Bitirim, S. (2008). Overcoming the Prejudices Resulting From Intercultural Differences through Public Relations Practices. S. K. Schroeder ve L. Hanson (Ed.). In *Freedom and Prejudices Approaches to Media and Culture* (pp. 230-42). İstanbul: Bahçeşehir University Press. Kaynakçayı bu şekilde düzenle

Görpe, S. (2007). Örgütsel İletişimde Halkla İlişkiler Nerede? Stratejiden Uygulamaya İç İletişimde Yenilikler. D. Ertürk (Ed.). *Halkla İlişkiler Alanına Örgütsel Davranış Yansımaları* içinde (pp. 146-88). Ankara: Nobel Yayın Dağıtım.

Guo, Y., Yu, T., Wu, J., Wang, Y., Wan, S., Zheng, J., Fang, L. and Dai, Q. (2022). Artificial Intelligence for Metaverse: A Framework. *CAAI Artificial Intelligence Research,* 1(1), 54-67.

Haro, J. M. G., Oña, E.D., Vicen, J. H., Martinez, S. and Balaguer, C. (2021). Service Robots in Catering Applications: A Review and Future Challenges. *Electronics,* 10(47), 1-22.

Hashimoto, D. A., Rosman, G., Rus, D., and Meireles, O. M. (2018). Artificial Intelligence in Surgery: Promises and Perils". *Annals of Surgery* 268(1), 70-76.

Holthöwer, J. and van Doorn, J. (2021). Artificial Intelligence and Robotics in Marketing. T. Bijmolt et al (Eds.). In *The Digital Transformation Handbook* (pp. 1-27). Neatherland: University of Groningen Press.

Huynh-The, T., Pham, Q.P., Pham, X.Q., Nguyen, T.T., Han, Z., Kim, D.S. (2022). Artificial Intelligence for the Metaverse: A Survey. *Computer Science,* 1-24.

Hwang, R.; Lee, M. (2022). The Influence of Music Content Marketing on User Satisfaction and Intention to Use in the Metaverse: A Focus on the SPICE Model. *Businesses,* 2, 141-155.

Ibrahim, A. K. (2021). Evolution of the Web: from Web 1.0 to Web 4.0. *Qubahan Academic Journal,* 1(3), 20-28.

Im, S. and Rindfleisch, A. (2019). Enhancing Customer Centricity via 3D Printing. R. W. Palmatier et al (Ed.). In *Handbook on Customer Centricity* (pp. 317-340). UK: Edward Elgar.

Irwanto, I., Dianawati, R. and Lukman, I.R. (2022). Trends of Augmented Reality Applications in Science Education: A Systematic Review from 2007 to 2022. *IJET,* 17(13), 157-175.

Israfilzade, K. (2022). Marketing in the Metaverse: A Sceptical Viewpoint of Opportunities and Future Research Directions. *ICRESS 2022: International Conference on Research in Education and Social Sciences Proceedings Book* (pp. 53-60). Baku, Azerbaijan: ISRES Publishing.

Ivanov, S. and Webster, C. (2017). The Robot as a Consumer: A Research Agenda. *Proceedings of the Marketing: Experience and Perspectives Conference* (pp. 71-79). Bulgaria: University of Varna.

Janiesch, C., Zschech, P. and Heinrich, K. (2021). Machine Learning and Deep Learning. *Electronic Markets,* 31, 685-695.

Jumani, A.K., Siddique, W.A., Laghari, A.A., Abro, A. and Khan, A.A. (2022). Virtual Reality and Augmented Reality for Education. R. Tiwari et al. (Ed.). In *Multimedia Computing Systems and Virtual Reality* (pp. 189-210). UK: Taylor & Francis Group.

Kadry, S. (2021). Internet of Things (IoT). L.K. Ramasamy and S. Kadry (Ed.). In *Blockchain in the Industrial Internet of Things* (pp. 1-18). UK: IOP Publishing.

Kapoor, V. and Singh, R., Reddy, R. and Churi, P. (2020). Privacy Issues in Wearable Technology: An Intrinsic Review. *Proceedings of the International Conference on Innovative Computing & Communications (ICICC) 2020,* Delhi: India.

Karaata, E. (2018). Usage of Artificial Intelligence in Today's Graphic Design. *Online Journal of Art and Design* 6(4), 183-98.

Klöckner, M., Kurpjuweit, S., Velu, C. and Wagner, S.M. (2020) Does Blockchain for 3D Printing Offer Opportunities for Business Model Innovation?, *Research-Technology Management,* 63(4), 18-27.

Krichen, M., Ammi, M., Mihoub, A. and Almutiq, M. (2022). Blockchain for Modern Applications: A Survey. *Sensors,* 22(5274), 1-27.

Liu, F., Fan, H.Y. and Qi, J.Y. (2022). Blockchain Technology, Cryptocurrency: Entropy-Based Perspective. *Entropy,* 24(557), 1-24.

Macaulay, M.O. and Shafiee, M. (2022). Machine Learning Techniques for Robotic and Autonomous Inspection of Mechanical Systems and Civil Infrastructure. *Autonomous Intelligent Systems,* 2(8), 1-25.

Maiorescu, I., Bucur, M., Georgescu, B., Moise, D., Strat, V. A. and Zgură, I. D. (2020). Social Media and IOT Wearables in Developing Marketing Strategies. Do SMEs Differ From Large Enterprises? *Sustainability,* 12, 1-19.

Marr, B. (2021). *Extended Reality in Practice.* UK: Wiley.

Masala, G.L., Esposito, M., Maniscalco, U. and Calimera, A. (2022). Editorial: Language and Vision in Robotics: Emerging Neural and On-Device Approaches. *Frontiers in Computer Science,* 4, 1-3.

Momtaz, P.P. (2022). Some Very Simple Economics of Web 3 and the Metaverse. *FinTech,* 1, 225-234.

Motti V.G. (2020) Introduction to Wearable Computers. V.G. Motti (Ed.). In *Wearable Interaction* (pp. 1-39). Switzerland: Springer.

Mouha, R.A. (2021). Internet of Things (IoT). *Journal of Data Analysis and Information Processing,* 9, 77-101.

Naik, U., and Shivalingaiah, D. (2008). Comporative Study of Web 1.0, Web 2.0 and Web 3.0. (pp. 1-12) in Conference 6th International CALIBER.

Nelaturu, K., Du, H. and Le, D.P. (2022). A Review of Blockchain in Fintech: Taxonomy, Challenges, and Future Directions. *Cryptography,* 6(18), 1-52.

Ning, H., Wang, H., Lin, Y., Wang, W., Dhelim, S., Farha, F., Ding, J. and Daneshmand, M. (2021). A Survey on Metaverse: The State-of-the-Art, Technologies, Applications, and Challenges. *Computer Science,* 1-34.

Okmeydan, C. K. (2021). Artificial Intelligence and Changing Public Relations. E. E. Başar & P. Bacaksız (Eds). *New Paradigms within the Communication Sciences* (pp. 116-128). UK: Cambridge Scholars.

Okmeydan, S.B. (2018). Pazarlama "Oyun"a Geldi: Pazarlamada Oyunlaştırma Yaklaşımı ve Örnekleri. *Journal of Social and Humanities Sciences Research,* 5(31), 4750-4768.

Özen, Z. (2021). Güncel Bilişim Teknolojileri. N. Bozbuğa ve S. Gülseçen (Ed.). *Tıp Bilişimi* içinde (ss. 335-349). İstanbul: İstanbul Üniversitesi Basımevi.

Parekh, D., Poddar, N., Rajpurkar, A., Chahal, M., Kumar, N., Joshi, G.P. and Cho, W.A. (2022). Review on Autonomous Vehicles: Progress, Methods and Challenges. *Electronics,* 11, 1-18.

Park, S.M. and Kim, Y.G. (2022). A Metaverse: Taxonomy, Components, Applications, and Open Challenges. *IEEE Access,* 4209-4251.

Patil, H. and Surwade, Y.P. (2018). Web Technologies from Web 2.0 to Web 4.0. *IJSART,* 4(4), 810-814.

Pearson, B. (2018). Watch: Short Films Created Using Artificial Intelligence, https://www.slashfilm.com/thomas-middleditchartificial-intelligence/, (E.T.: 23.06.2022).

Petrucci, A. (2018). How Artificial Intelligence will Impact Corporate Communications. *Forbes,* https://www.forbes.com/sites/forbescommunicationscouncil/2018/04/20/how-artificial-intelligence-will-impact-corporate-communications/, (E.T.: 29.08.2022).

Polas, M.R.H., Jahanshahi, A.A., Kabir, A.I., Sohel-Uz-Zaman, A.S.M., Osman, A.R. and Karim, R. (2022). Artificial Intelligence, Blockchain Technology, and Risk-Taking Behavior in the 4.0 IR Metaverse Era: Evidence from Bangladesh-Based SMEs. *Journal of Open Innovation: Technology, Market, and Complexity,* 8 (168), 1-24.

Pugliese, R. and Regondi, S. (2022). Artificial Intelligence-Empowered 3D and 4D Printing Technologies toward Smarter Biomedical Materials and Approaches. *Polymers,* 14, 1-18.

Regalado, A. (2011). Who Coined Cloud Computing? *MIT Technology Review*. https://www.technologyreview.com/2011/10/31/257406/who-coinedcloud-, (E.T.: 24.08.2022).

Rejeb, A., Keogh, J. G. and Treiblmaier, H. (2020). How Blockchain Technology Can Benefit Marketing: Six Pending Research Areas. *Frontiers in Blockchain,* 3(3), 1-12.

Rogers, C. (2019). How Artificial Intelligence and Big Data Will Affect The Future of PR. *Institute for Public Relations*. https://instituteforpr.org/how-artificial-intelligence-and-big-datawill-affect-the-future-of-pr/, (E.T.: 29.09.2022).

Roglá, S. O. and Chalmeta, R. (2016). Social Customer Relationship Management: Taking Advantage of Web 2.0 and Big Data Technologies. *SpringerPlus,* 5, 1-17.

Rojas, N. C., Peñafiel, A.G.A., Buitrago, D.F.L. and Romero, C.A.T. (2021). Society 5.0: A Japanese Concept for a Superintelligent Society. *Sustainability,* 13, 1-16.

Sadigh, D. (2022). Robotics and AI. *Stanford University Industry Brief.* USA: Stanford HAI.

Sanders, D. (2013). Artificial Intelligence Tools Can Aid Sensor Systems. *Control Engineering,* 44-48.

Sarı, F. (2021). Cahit Arf'in "Makine Düşünebilir mi ve Nasıl Düşünebilir?" Adlı Makalesi Üzerine Bir Çalışma. *TRT Akademi,* 6(13), 812-833.

Schmelzer, R. (2019). AI Applications in Education. *Forbes*. https://www.forbes.com/sites/cognitiveworld/2019/07/12/ai-applications-in-education/?sh=7004b02e62a3, (E.T.: 29.06.2022).

Sharma, S. (2020). The Role of AI in Cloud Computing. *VEXXHOST*, https://vexxhost.com/blog/artificialintelligence-cloud-computing/, (E.T.: 26.10.2022).

Shokrani, H., Shokrani, A. and Saeb, R.M. (2022). Methods for Biomaterials Printing: A Short Review and Perspective. *Methods,* 206, 1-7.

Singh, G., Mishra, A., and Sagar, D. (2013). An Overview of Artificial Intelligence. *SBIT Journal of Sciences and Technology* 2(1), 1-4.

Singh, R., Holmukhe, R.M., Gandhar, A. and Kumawat, K. (2022). 5D Printing: A Future Beyond the Scope of 4D Printing with Application of Smart Materials, Journal of Information and Optimization Sciences, 43(1), 155-167.

Śliwińska, M. K. (2019). Organizational Communication in the Age of Artificial Intelligence Development: Opportunities and Threats. *Social Communication,* 5, 62-68.

Sürmen, H.K. (2019). Eklemeli İmalat (3B Baskı): Teknolojiler ve Uygulamalar. *Uludağ Üniversitesi Mühendislik Fakültesi Dergisi,* 24(2), 373-392.

Talaat, F. M. and Hassan, E. (2021). Artificial Intelligence in 3D Printing. A. E. Hassanien et al. (Ed.). In *Enabling Machine Learning Applications in Data Science* (pp. 77-87). Singapore: Springer.

Thewihsen, F., Karevska, S., Czok, A., Jones, C. P. and Krauss, D. (2016). *If 3D Printing Has Changed the Industries of Tomorrow, How Can Your Organization Get Ready Today?* UK: EY-Global.

Tiwari, T., Tiwari, T. and Tiwari, S. (2018). How Artificial Intelligence, Machine Learning and Deep Learning are Radically Different? *International Journals of Advanced Research in Computer Science and Software Engineering,* 8(2), 1-9.

Turing, A. M. 1950. Computing Machinery and Intelligence. *Mind*, 49, 433-60.

Ünal, G. ve Uluyol, Ç. (2020). Blok Zinciri Teknolojisi. *Bilişim Teknolojileri Dergisi,* 13(2), 167-175.

Varanini, F. (2018). Human Being in the Digital World: Lessons from the Past for Future CIOs. C. Bongiorno et al. (Ed.). In *CIOs and the Digital Transformation* (pp. 11-45). Switzerland: Springer.

Vasiliadis, A.V., Koukoulias, N. and Katakalos, K. (2022). From Three-Dimensional (3D) to 6D Printing Technology in Orthopedics: Science Fiction or Scientific Reality? *Journal of Functional Biomaterials,* 13(101), 1-6.

Velmurugan, V.S. (2022). Cloud Computing-An Overview. *Journal of Artificial Intelligence&Cloud Computing,* 1(3), 1-3.

Wagner, R. and Cozmiuc, D. (2022). Extended Reality in Marketing-A Multiple Case Study on Internet of Things Platforms. *Information,* 13(278), 1-25.

Wu, S. L., and Yang, Y. H. (2020). The Jazz Transformer on the Front Line: Exploring the Shortcomings of AI-Composed Music through Quantitative Measures. (pp. 1-8) *Artificial Intelligence (cs.AI); Audio and Speech Processing*. Montreal, Canada.

Zawish, M., Dharejo, F.A., Khowaja, S.A., Dev, K., Davy, S., Qureshi, N.M.F. and Bellavista, P. (2022). AI and 6G into the Metaverse: Fundamentals, Challenges and Future Research Trends. Journal of Latex Class Files, 14(8), 1-40.

KAYNAKÇA

Acar, A. (2016). "*Çalışma Yaşam Kalitesinin Tükenmişlik Sendromu Üzerindeki Etkileri Konaklama İşletmelerinde Bir Uygulama,* İstanbul Üniversitesi, Sosyal Bilimler Enstitüsü, Turizm İşletmeciliği Anabilim Dalı, Yüksek Lisans Tezi. İstanbul. http://tez2.yok.gov.tr/ (Tez No. 451613).

Amabile, T. M. (1996). Creativity in Context (Update to the Social Psychology of Creativity), West View Press, Boulder, CO, USA.

Ancona, D. G. ve Caldwell, D. F. (1992). "Bridging The Boundary: External Process and Performance in Organizational Teams", *Administrative Science Quarterly*, 37, ss. 634-665.

Anderson, N., Potočnik, K. ve Zhou J. (2014). "Innovation and Creativity in Organizations: A State of The Science Review, Prospective Commentary and Guiding Framework", *Journal of Management,* 40, ss. 1297-1333. doi: 10.1177/ 0149206314527128.

Aydın, İ., Çelik, Y. ve Uğurluoğlu, Ö. (2011). "Sağlık Personeli Çalışma Yaşam Kalitesi Ölçeği: Geliştirilmesi, Geçerliliği ve Güvenilirliği". *Toplum ve Sosyal Hizmet*, 22 (2), ss. 79-100.

Aygen, S. (2006). *İşletmelerde Yenilik Yönetimi Sürecinde Örgüt Yapılarında ve Hizmet Tasarımlarında Yaşanan Dönüşümler: Antalya İli Beş Yıldızlı Konaklama İşletmelerinde Ampirik Bir Araştırma ve Hizmet Tasarımı Önerisi*, Doktora Tezi. Selçuk Sosyal Bilimler Enstitüsü, Konya. http://tez2.yok.gov.tr/ (Tez No. 189208).

Azinuddin, M. ve Zainal, A. (2014). "Quality Work Life and Occupational Stress in Hotel Industry", içinde: Hospitality and Tourism Synergizing-Creativity and Innovation in Research. Ed: Norzuwana Sumarjan, Mohd Salehuddin Mohd Zahari, Salleh Mohd Radzi, Zurinawati Mohi, Mohd Hafiz Mohd Hanafiah, Mohd Faeez Saiful Bakhtiar & Artinah Zainal, CRC Press, ss. 69-75.

Balkin, D. B., Tremblay, M. ve Westerman, J. (2001). "Workplace Innovations in Large, Unionized Canadian Organizations", *Journal of Business and Psychology*, 15, ss. 439-448.

Barış, E. ve Kaya, İ. (2015). "Çalışma Yaşamı Kalitesini Etkileyen Faktörlerin İşgörenler Tarafından Algılanması: Otel Çalışanları Üzerinde Bir Araştırma", *Dumlupınar Üniversitesi Sosyal Bilimler Dergisi*, 35, ss. 135-150.

Bayır Toplu, D. (1999). "Çalışma Yaşamının Kalitesinin Geliştirilmesi: Türkiye'deki Kamu Kurum Arşivleri Örneği", *Türk Kütüphaneciliği*, 13 (3), ss. 223-251.

Bircan, N. (2014). *Stresin Hemşirelerde Çalışma Yaşam Kalitesine Etkisi*. Yüksek Lisans Tezi. Beykent Üniversitesi, Sosyal Bilimler Enstitüsü, İşletme, İstanbul. http://tez2.yok.gov.tr/ (Tez No. 379161).

Bulgan, G., Büyüker İşler, D. ve Çayan Çınar, S. (2021). "Otel İşletmelerinde Çalışma Yaşamı Kalitesinin İşten Ayrılma Eğilimine Etkisi Isparta Örneği", *Uluslararası Global Turizm Araştırmaları Dergisi*, 5 (2), ss. 114-129.

Carr, D. K. ve Johansson, H. J. (1995). Best Practes in Re-engineering. New York McGraw-Hill.

Chib, S. (2012). "Quality of Work Life and Organizational Performance Parameters At Workplace", *SEGi Review*, 5, ss. 36-47.

Çınar, K. (2017). "Otel İşletmelerinde Yenilik Algısı ve Uygulamaları", *Aksaray Üniversitesi İktisadi ve İdari Bilimler Fakültesi Dergisi*, 9 (2), ss. 37-50.

D'Arcy, D. ve Omar, M. (2015). "A Review and Reflection on Innovation in Tourism and Hospitality in English Language Journal Publications", *Management & Avenir*, 76 (2), ss. 121-137.

Delgoshyii B., Riahi L. ve Motaghi M. (2010). "Relationship of The Quality of Working Life in Kashan Teaching and Nonteaching Hospitals With Knowledge Management According to The Top and Middle Manager's Point of View", *Journal of Hospital*, 1-2 (9), ss. 67-74.

Demir, M. (2009). *Konaklama İşletmelerinde Duygusal Zekâ, Örgütsel Sapma, Çalışma Yaşamı Kalitesi ve İşten Ayrılma Eğilimi Arasındaki İlişkinin Analizi*. Doktora Tezi. Dokuz Eylül Üniversitesi, Sosyal Bilimler Enstitüsü, İzmir. http://tez2.yok.gov.tr/ (Tez No: 239150).

Drucker, P. (1998). "The Discipline of Innovation", *Harvard Business Review*, 76 (6), ss. 149-157.

Farhadi, A., Bagherzadeh, R., Moradi, A., Nemati, R. ve Sadeghmoghadam, L. (2021). "The Relationship Between Professional Self-Concept and Work-Related Quality of Life of Nurses

Working in The Wards of Patients with COVID-19", *BMC Nursing*, 20 (75), ss. 1-8. https://doi.org/10.1186/s12912-021-00595-2.

Fu, N. Flood P. C., Bosak, J, Morris, T. ve O'Regan, P. (2015). "How Do High Performance Work Systems Influence Organizational Innovation in Professional Service Firms?", *Employee Relations,* 37 (2), ss. 209-231.

Green, F. (2005). Demanding Work: The Paradox of Job Quality in the Affluent Economy. Princeton University Press.

Güleş, H. K. ve Bülbül H. (2004). Yenilikçilik-İşletmeler İçin Stratejik Rekabet Aracı.1. Baskı. Ankara:Nobel Yayın Dağıtım.

Gürsel, Ü. (2017*). Örgütsel Bağlılık ve Yenilik Yönetimi İlişkisi: Mutfak Personeli Üzerine Bir Araştırma,* Yüksek Lisans Tezi, Kırklareli Üniversitesi, Kırklareli. http://tez2.yok.gov.tr/ (Tez No. 460591).

Hair, J. F., Black, W. C., Babin, B. J., Anderson, R. E. ve Tatham, R. L. (2013). Multivariate Data Analysis. Pearson Education Limited.

Hanson, B. (1993). Executive Creativity. Lodging Hospitality.

He, P. X., Wu, T. J., Zhao, H. D. ve Yang, Y. (2019). "How to Motivate Employees for Sustained Innovation Behavior in Job Stressors? A Cross-Level Analysis of Organizational Innovation Climate", *International Journal of Environmental Research and Public Health*, 23 (16), ss. 1-12. https://doi.org/10.3390/ijerph16234608.

Hirst, G., Van Knippenberg, D., Zhou Q., Zhu C. J. ve Tsai P. C. F. (2018). "Exploitation and Exploration Climates' Influence on Performance and Creativity: Diminishing Returns As Function of Self-Efficacy", *Journal Management,* 44 (3), ss. 870-891. doi: 10.1177/0149206315596814.

Hjalager, A. M. (2002). "Repairing Innovation Defectiveness in Tourism", *Tourism Management*, 23 (5), ss. 465-474.

Hunker, I. K. (2014). Quality of Work Life in the Hospitality Industry -The Contingent Workers' Perspective. Yüksek Lisans Tezi. Copenhagen Business School, Cand. Soc. in Service Management.

Im, H. M. ve Mason, C. (2007). "Does Innate Consumer Innovativeness Relate to New Product/Service Adoption Behavior? The Intervening Role of Social Learning via Vicarious Innovativeness", *Journal of the Academy of Marketing Science*, 35 (1), ss. 63-75.

Inanda, K. A. F., Syamsurijal A. K., Tatang S. ve Saadah Y. (2016). "Quality of Worklife and Labor Productivity in the Hotel Industry" *International Journal of Scientific and Research Publications*, 6 (9), ss. 807-814.

Işkın, M. (2021). "Turizm İşletmeleri Çalışanlarının Çalışma Yaşamı Kalitesi, İş Tatmini Düzeyleri ve Performansları: Eğitim ve Geliştirme Faaliyetlerinin Aracı ve Örgütsel Sinizm Davranışlarının Düzenleyici Rolü", *Journal of Tourism and Gastronomy Studies*, 9 (3), ss. 1972-1991.

Jacob, M., Tinotre, J., Agiuilo. E., Bravo, A. ve Mulet, J. (2003). "Innovation in The Tourism Sector: Results From a Pilot Study in The Balearic Islands", *Tourism Economics*, 9 (3), ss. 279-295.

Jawabreh, O. (2020). "Innovation Management in Hotels Industry in Aqaba Special Economic Zone Authority; Hotel Classification and Administration as a Moderator", *GeoJournal of Tourism and Geosites*, 32 (4), ss.1362-1369. https://doi.org/10.30892/gtg.32425-581.

Jones, P. (1996). "Managing Hospitality Innovation", *Cornell Hotel and Restaurant Administration Quarterly*, 37 (5), ss. 86-95.

Kayri, M. (2009). "Araştırmalarda Gruplar Arası Farkın Belirlenmesine Yönelik Çoklu Karşılaştırma (Post-Hoc) Teknikleri", *Fırat Üniversitesi Sosyal Bilimler Dergisi*, 19 (1), ss. 51-64.

Kelbiso, L., Belay, A. ve Woldie, M. (2017). "Determinants of Quality of Work Life among Nurses Working in Hawassa Town Public Health Facilities, South Ethiopia: A Cross-Sectional Study", *Nursing Research and Practice*, ss. 1-11. https://doi.org/10.1155/2017/5181676.

Khanna, S. (2012). "Quality of Work Life and Women: A Case of Hotel Industry", *International Journal of Hospitality and Tourism Systems*, 5 (2), ss. 59-71.

Kıngır S., Koç D. E. ve Derindağ, Ö. F. (2018). "Otel Çalışanlarının Yenilik Yönetimi Algıları Üzerine Bir Araştırma", 1.Uluslararası Turizmde Yeni Jenerasyonlar ve Yeni Trendler Konferansı, 1-3 Kasım, Sapanca, Turkey, ss. 171-181.

Kim, T. T., Karatepe, O. M., Lee, G., Lee, S., Hur, K. ve Xijing, C. (2017). "Does Hotel Employees' Quality of Work Life Mediate The Effect of Psychological Capital on Job Outcomes?", *International Journal of Contemporary Hospitality Management*, 29 (6), ss. 1638-1657.

Koyuncuoglu, D. (2021). "An Investigation of Potential Leadership and Innovation Skills of University Students", *International Journal of Education in Mathematics, Science, and Technology* (IJEMST), 9 (1), ss. 103-115. https://doi.org/10.46328/ijemst.1374.

Küçükusta, D. (2007). *Konaklama İşletmelerinde İş-Yaşam Dengesinin Çalışma Yaşamı Kalitesine Etkisi,* Doktora Tezi, Dokuz Eylül Üniversitesi Sosyal Bilimler Enstitüsü, İzmir. http://tez2.yok.gov.tr/ (Tez No. 207845).

Lee, J. S., Back, K. J. ve Chan, E. S. W. (2015). "Quality of Work Life and Job Satisfaction among Frontline Hotel Employees: A Self-Determination and Need Satisfaction Theory Approach", *International Journal of Contemporary Hospitality Management*, 27 (5), ss. 768-789.

Likar, B. ve diğ. (2013). Innovation Management. https://www.researchgate.net/publication/292127499_Innovation_management/citations, Erişim Tarihi: 10.03.2022.

Madhavan, H. ve Rastogi, R. (2013). "Social and Psychological Factors Influencing Destination Preferences of Domestic Tourists in India", *Leisure Studies*, 32 (2), ss. 207-217.

Maital, S. ve Seshadri, D. V. R. (2007). "Innovation Management: Strategies, Concepts and Tools for Growth and Profit". Hindistan:Sage Publications.

Martinez-Ros, E. ve Orfila-Sintes, F. (2009). "Innovation Activity in The Hotel Industry", *Technovation*, 29 (9), ss. 632-641, doi:10.1016/j.technovation.2009. http://hdl.handle.net/10016/7752.

Mayaturk Akyol, E. ve Güler, M. E. (2014). "Effects of Information Technology Use on Quality of Working Life in Hospitality Industry: Five-Star Hotel", *International Journal of Contemporary Economics and Administrative Sciences*, 4 (1-2), ss. 21-39.

Mazloumi, A, Kazemi, Z. Mehrdad, R. Helmi Kohneh Shahri, M. ve Hossein, M. (2017). "Validity and Reliability of Wrqol-2 Questionnaire for Assessment of Nurses' Quality of Work Life", *Health Safety Work,* 7 (2), ss. 143-152.

Meriç, E. (2020). "Otel İşletmeleri Yöneticilerinin Yenilik ve Yaratıcılık Özellikleri Üzerine Kavramsal Bir İnceleme" *Trakya Üniversitesi Sosyal Bilimler Dergisi*, 22 (2), ss. 921-940.

Midgley, D. F. ve Dowling, G. R. (1978). "Innovativeness. The Concept and Its Measurement", *Journal of Consumer Research*, 4 (4), ss. 229-242.

Mohammadi, H., Tavakoli, M., Yazdanian, S. ve Babaei, M. (2017). "An Investigation of Factors Affecting the Employees' Quality of Work Life and Assessment of the Status of These Factors", *Business and Management Studies*, 3 (4), ss. 23-38.

Moscado, M. (2008). "Sustainable Tourism Innovation: Challenging Basic Assumptions", *Tourism and Hospitality Research*, 8 (1), ss. 4-13.

Mumford, M. D. (2000). "Managing Creative People: Strategies and Tactics for Innovation", *Human Resource Management Review*, 10 (3), ss. 313-351.

Nasl Saraji, G. ve Dargahi, H. (2006). "Study of Quality of Work Life (QWL)", *Iranian Journal Public Health*, 35 (4), ss. 8-14.

Naude, R., Kruger, S. ve Saayman, M. (2012). "Does Leisure Have An Effect on Employee's Quality of Work Life?", *South African Journal for Research in Sport, Physical Education and Recreation*, 34 (2), ss. 153-171.

Nieves, J. ve Segarra-Ciprés, M. (2015). "Management Innovation in the Hotel Industry", *Tourism Management*, 46, ss. 51-58, https://doi.org/10.1016/j.tourman.2014.06.002.

O'Connor, B. P. (2000). "SPSS and SAS Programs for Determining The Number of Components Using Parallel Analysis and Velicer's MAP Test", *Behavior Research Methods, Instruments, & Computers Research Methods,* 32, ss. 396-402. doi: 10.3758/bf03200807.

Orfila-Sintes, F. (2005). "Innovation Activity in the Hotel Industry: Evidence from Balearic Islands", *Tourism Management,* 1 (26), ss. 851-865. doi:10.1016/j.tourman.2004.05.005.

Orfila-Sintes, F. ve Mattsson, J. (2007). "Innovation Behaviour in the Hotel Industry", *Omega The International Journal of Management Science,* 37 (2), ss. 380-394. doi: 10.1016/j.omega.2007.04.002.

Ottenbacher, M. (2007). "Innovation Management in the Hospitality Industry: Different Strategies for Achieving Success", *Journal of Hospitality and Tourism Research*, 31 (4), ss. 431-454.

Parrilli, M. D., Balavac, M. ve Radicic D. (2020). "Business Innovation Modes and Their Impact on Innovation Outputs: Regional Variations and The Nature of Innovation Across EU Regions", *Research Policy*, 49, 1040472, ss. 1-15.

Pelit, E. ve Gökçe, Y. (2019). "Yöneticiye Duyulan Güven ile Çalışma Yaşam Kalitesinin İşten Ayrılma Niyetine Etkisi: Otel İşletmeleri İşgörenleri Üzerinde Bir Araştırma" *Balıkesir Üniversitesi Sosyal Bilimler Enstitüsü Dergisi*, 22 (41), ss. 503-530.

Pikkemaat, B. (2008). "Innovation in Small and Medium-Sized Tourism Enterprises in Tyrol", *Austria, Enterpreneurship and Innovation*, 9 (3), ss.187-197.

Pikkemaat, B. ve Peters, M. (2005). "Towards the Measurement of Innovation - A Pilot Study in The Smalland Medium Sized Hotel Industry", *Journal of Quality Assurance in Hospitality and Tourism,* 6 (3), ss. 89-112.

Pivcevic, S. ve Praničević, D. G. (2012). "Innovation Activity in the Hotel Sector-The Case of Croatia", *Ekonomska Istraživanja / Economic Research,* 25 (sup1), ss.337-363.

Porkalai, D. ve Sivapriya, S. (2018). "QWL Existence and its Impact on Psychological Well Being in Medium and Large Scale Manufacturing Industries", *An International Journal of Management Studies*, 8 (3), ss. 240-246.

Ramawickrama, J., Opatha, H. D. N. P. ve Pushpakumari, M. D. (2017). "Quality of Work Life, Job Satisfaction, and The Facets of The Relationship Between The Two Constructs", *International Business Research,* 10 (4), ss.167-182.

Rasool, F., Samma M., Wang, M., Zhao, Y. ve Zhang, Y. (2019). "How Human Resource Management Practices Translate Into Sustainable Organizational Performance: The Mediating Role of Product, Process and Knowledge Innovation", *Psychology Research and Behavior Management*, *12*, ss. 1009-1025. https://doi.org/10.2147/PRBM.S204662.

Rogers, E. M. (2003). *Diffusion of Innovations,* Newyork: Free Press.

Santercole, G. M. (1993). Quality of Work Life in the Hotel Industry. Rochester Institute of Technology, Yüksek Lisans Tezi, Newyork.

Shanker, R., Bhanugopan, R., Van der Heijden, B. I. ve Farrell, M. (2017). "Organizational Climate for Innovation and Organizational Performance: The Mediating Effect of Innovative Work Behavior", *Journal of Vocat. Behav.* 100, ss. 67-77, doi: 10.1016/j.jvb.2017.02.004.

Siddiq, A. ve Acharya, G. (2017). "A Study on Quality of Work Life in the Hospitality Industry Employees with Special Reference to DK District of Karnataka", *AGU International Journal of Management Studies & Research*, 5, ss. 584-592.

Streimikiene, D., Svagzdiene, B., Jasinskas, E. ve Simanavicius, A. (2020). "Sustainable Tourism Development and Competitiveness. The Systematic Literature Review", *Sustainable Development*, 29 (6), ss. 1-13. doi:10.1002/sd.2133.

Sü Eröz, S. ve Arslan, E. (2019). "Kırsal Turizm İşletmelerinde Yenilik Engellerinin Belirlenmesi Üzerine Bir Araştırma", *Gümüşhane Üniversitesi Sosyal Bilimler Dergisi*, 10 (2), 340-353.

Şahin Perçin, N. ve Yabacı, N. (2020). "Otel İşletmelerinde İşgörenlerin Çalışma Yaşam Kalitesinin Demografik Özellikler Açısından İncelenmesi", *Journal of Tourism Research Institute,* 1 (1), ss. 34-48.

Şimşita, Z. T., Vayvayb, Ö. ve Öztürk, Ö. (2014). "An Outline of Innovation Management Process: Building A Framework for Managers to Implement Innovation", *Socedia-Social and Behavioral Sciences,* 150, ss. 690-699, doi: 10.1016/j.sbspro.2014.09.021.

Tekin, Y. (2012). *Otel İşletmelerinde Yenilik Yönetimi ile Yenilikçi Örgüt Kültürü İlişkisi: Alanya'da Bir Araştırma,* Doktora Tezi, Akdeniz Üniversitesi, Sosyal Bilimler Enstitüsü, Antalya. http://tez2.yok.gov.tr/ (Tez No. 312617).

Tuncer, M. ve Yeşiltaş, M. (2013). "Çalışma Yaşam Kalitesinin Otel İşletmesi Çalışanları Üzerindeki Etkileri", İşletme Araştırmaları Dergisi, 5 (1), ss. 57-78.

Tür, E. (2019). *Otel Çalışanlarının Çalışma Yaşamı Kalitesinin Bireysel Yaratıcılık Performansına Etkisi*, Yüksek Lisans Tezi, Süleyman Demirel Üniversitesi, Sosyal Bilimler Enstitüsü, Isparta. http://tez2.yok.gov.tr/ (Tez No. 546416).

Uluslararası Çalışma Örgütü (ILO). (2014). "ILO Anayasası", http://www.ilo.org/ankara/about-us/WCMS_412382/lang--tr/index.htm Erişim Tarihi: 28.11.2021.

Uzkurt, C. (2008). *Yenilik Yönetimi ve Yenilikçi Örgüt Kültürü.* İstanbul:Beta Basım Yayım Dağıtım A.Ş.

Yazıcıoğlu, Y. ve Erdoğan, S. (2004). *SPSS Uygulamalı Bilimsel Araştırma Yöntemleri*. Ankara: Detay Yayıncılık.

You-jun L. ve Zheng-xin L. (2009). "Innovation and Application on Evaluation Methods of Regional Tourism Resources", International Conference on Management, Innovation Management and Industrial Engineering, Xi′an, China, 26-27 December, IEEE, Beijing, China, ss. 608-611.

Zhang, D., Tu, J., Zhou, L. ve Yu, Z. (2020). "Higher Tourism Specialization, Better Hotel Industry Efficiency?", *International Journal of Hospitality Management*, 87 (1), ss. 1-6. https://doi.org/10.1016/j.ijhm.2020.102509.

GAZETECİLİKTE
YAPAY ZEKÂ KULLANIMI

DR. BANU SAYAR

EĞİTİM
yayınevi

GAZETECİLİKTE YAPAY ZEKÂ KULLANIMI

Dr. Banu Sayar

Genel Yayın Yönetmeni: Yusuf Ziya Aydoğan (yza@egitimyayinevi.com)
Genel Yayın Koordinatörü: Yusuf Yavuz (yusufyavuz@egitimyayinevi.com)
Sayfa Tasarımı: Eğitim Yayınevi Grafik Birimi
Kapak Tasarımı: Eğitim Yayınevi Grafik Birimi

T.C. Kültür ve Turizm Bakanlığı
Yayıncı Sertifika No: 47830

ISBN: 978-625-6382-63-3
1. Baskı, Aralık 2022

Baskı-Cilt
Uzun Dijital Matbaacılık
İstanbul Cad. İstanbul Çarşısı No: 48/48 - 49 İskitler 06070 / Ankara
Matbaa Sertifika No: 47865

Kütüphane Kimlik Kartı
GAZETECİLİKTE YAPAY ZEKÂ KULLANIMI
Dr. Banu Sayar
180 s., 165x240 mm
Kaynakça var, dizin yok.
ISBN: 978-625-6382-63-3

Copyright © Bu kitabın Türkiye'deki her türlü yayın hakkı Eğitim Yayınevi'ne aittir. Bütün hakları saklıdır. Kitabın tamamı veya bir kısmı 5846 sayılı yasanın hükümlerine göre kitabı yayımlayan firmanın ve yazarlarının önceden izni olmadan elektronik/mekanik yolla, fotokopi yoluyla ya da herhangi bir kayıt sistemi ile çoğaltılamaz, yayımlanamaz.

EĞİTİM
yayınevi

Yayınevi Türkiye Ofis: İstanbul: Eğitim Yayınevi Tic. Ltd. Şti., Atakent mah. Yasemen sok. No: 4/B, Ümraniye, İstanbul, Türkiye

Konya: Eğitim Yayınevi Tic. Ltd. Şti., Fevzi Çakmak Mah. 10721 Sok. B Blok, No: 16/B, Safakent, Karatay, Konya, Türkiye
+90 332 351 92 85, +90 533 151 50 42, 0 332 502 50 42
bilgi@egitimyayinevi.com

Yayınevi Amerika Ofis: New York: Egitim Publishing Group, Inc.
P.O. Box 768/Armonk, New York, 10504-0768, United States of America
americaoffice@egitimyayinevi.com

Lojistik ve Sevkiyat Merkezi: Kitapmatik Lojistik ve Sevkiyat Merkezi, Fevzi Çakmak Mah. 10721 Sok. B Blok, No: 16/B, Safakent, Karatay, Konya, Türkiye
sevkiyat@egitimyayinevi.com

Kitabevi Şubesi: Eğitim Kitabevi, Şükran mah. Rampalı 121, Meram, Konya, Türkiye
+90 332 499 90 00
bilgi@egitimkitabevi.com

İnternet Satış: www.kitapmatik.com.tr
+90 537 512 43 00
bilgi@kitapmatik.com.tr

kitapmatik
İlk okuyan siz olun
İnternetteki kitapçınız

KAYNAKÇA

Adalı, E. (2016). Doğal Dil İşleme. Türkiye Bilişim Vakfı Bilgisayar Bilimleri ve Mühendisliği Dergisi. 5 (2).

Adaklı, G. (2010). Gazetecilik Etiğini Belirleyen Yapısal Unsurlar: Mülkiyet ve Kontrol Sorunu. Televizyon Haberciliğinde Etik. (B. Çaplı, H. Tuncel, Ed.). Ankara: Fersa Yayıncılık: 61-96.

Adorno, T., Horkheimer, M. (2010). Aydınlanmanın Diyalektiği. (N. Ülner, E. Öztarhan Karadoğan, Çev.) İstanbul: Kabalcı Yayınevi.

Agel, J. (2012). Medya Mesajı, Medya Masajıdır. (İ. Haydaroğlu, Çev.). İstanbul: Mediacat Kitapları.

Alankuş, S. (2009). "Yeni Habercilik Arayışları: Hak Odaklı Habercilik, Yurttaş Gazeteciliği, Barış Gazeteciliği". Gazeteciliğe Başlarken. (S. Alankuş, Hz.) Gazeteciliğe Başlarken, İstanbul: IPS İletişim Vakfı Yayınları: 88-124.

Alemdar, K. (1999). Medya Gücü ve Demokratik Kurumlar. İstanbul: AFA Yayıncılık.

Althusser, L. (2015). Devletin İdeolojik Aygıtları. (A. Tümertekin, Çev.) İstanbul: İthaki Yayınlar.

Alpaydın, E. (2018). Yapay Öğrenme. (E. Alpaydın, Çev.) İstanbul: Boğaziçi Üniversitesi Yayınevi.

Aktaş, F., C. Çeken, Y. Erdemli, Y. (25-27 Eylül 2014). Biyomedikal Uygulamaları İçin Nesnelerin İnterneti Tabanlı Veri Toplama ve Analiz Sistemi. Tıp Teknolojileri Ulusal Kongresi Bildiriler El Kitabı. Kapadokya, 299-302.

Akpınar, Y. (1999). Zeki Öğretim Sistemleri. Eğitim ve Bilim. 3, 39-43.

Akyazı, A. (2018). Gazetecilikte Dijitalleşme ve Haber Üretimine Yansıması: Robot Gazeteciler. Dijital Medya ve Gazetecilik. (O. Uçak, Ed.). Konya: Eğitim Yayınevi.

Anderson, K., M. Waxman (2012). Law and Ethics for Robot Soldiers. Policy Review Columbia Public Law Research Paper 12.313.

Arslan, B., ve Ş. Sağıroğlu. (2019). Biyometrik Sistemlerde Güvenlik ve Mahremiyet. Şeref Sağıroğlu (Ed.), Siber Güvenlik ve Savunma Standartlar ve Uygulamalar içinde (347-385), Ankara: Grafiker Yayınları, 2019, 348.

Asaro, P. M. (2011). A Body to Kick, but Still No Soul to Damn: Legal Perspectives on Robotics. P. Lin, K. Abney ve G. Bekey (Ed.). Robot Ethics the Ethical and Social Implications of Robotics içinde ABD: MIT Press, 169-186.

Aydın, İ ve C. Değirmenci. (2018). Yapay Zekâ. İstanbul: Girdap Kitap.

Aydın, A.O. (2013). Dağıtık Yapay Zekâ: Bütünleşik Bilişe Doğru. İstanbul: İstanbul Gelişim Üniversitesi.

Aydoğan, F. (2017). Yeni Medya Kuramları. İstanbul: DER Yayınları.

Aydoğan, F. (2019). Endüstri 4.0 ve Dijital Medya. İstanbul: DER Yayımları.

Balcı, Ş., Bekiroğlu, O., Gölcü, A. (2013). Gazeteciliğin Bitmeyen Tartışması: Gazetecilik Etik ve Sorumluluğu. İletişim ve Etik. (M. Işık, Ed.). Konya: Eğitim Yayınevi.

Barr, A., ve E. Feigenbaum. (1982). The Handbook of Artificial Intelligence. ABD: William Kaufmann.

Başaran, F. (2010). İletişim Teknolojileri ve Toplumsal Gelişime. Ankara: Ütopya Yayınevi.

Başaran, F. (2015). İletişim ve Emperyalizm. Ankara: Ütopya Yayınevi.

Belek, İ. (1999). Post-Kapitalist Paradigmalar. İstanbul: Sorun Yayınları.

Belsey, A., Chadwick, R. (2011). Medya ve Gazetecilikte Etik Sorunlar. (N. Türkoğlu, Çev.) İstanbul: Ayrıntı Yayınları.

Berger, A. (1993). Kitle İletişiminde Çözümleme Yöntemleri. (M. Barkan, N. Bayram, D. Güler, U. Demiray, A. Tunç, N. Ulutak, H. Yüksel, Çev.) Eskişehir: Anadolu Üniversitesi Basımevi.

Binark, M., Bayraktutan, G. (2013). Yeni Medya ve Etik. İstanbul: Kalkedon Yayınları.

Bitirim Okmeydan, S., (2017). "Postmodern Kültürde Gözetim Toplumunun Dönüşümü: 'Panoptikon'dan 'Sinoptikon' ve 'Omniptikon'a. AJIT-e: Online Academic Journal of Information Technology. 8.30, 45-69.

Brynjolfsson, E., ve A. McAfee. (2015). Second Machine Age: Akıllı Teknolojiler Devrinde Çalışma, İlerleme ve Refah. İstanbul: Türk Hava Yolları Yayınları.

Boden, M., (1998). "Creativity and Artificial Intelligence." Artificial Intelligence, 103: 347-56.

Bulut, S., (2020). Dijital Çağda Medya: Makine Öğrenmesi, Algoritmik Habercilik ve Gazetecilikte İşlevsiz İnsan Sorunsalı. Selçuk İletişim , 13 (1) , 294-313.

Cangöz, İ. (2005). "Yurttaş Gazeteciliği ve Yerel Basın". Gazetecilik ve Habercilik. (S. Alankuş, Hz.). İstanbul: IPS İletişim Vakfı Yayınları: 107-124.

Cangöz, İ. (2009). "İnsanların Savaşı, Kelimelerin Barışı". Gazeteciliğe Başlarken. (S. Alankuş, Hz.) İstanbul: IPS İletişim Vakfı Yayınları: 63-87.

Castells, M. (2013). Ağ Toplumunun Yükselişi. (E. Kılıç, Çev.). İstanbul: Bilgi Üniversitesi Yayınları.

Castells, M. (2013). Binyılın Sonu. (E. Kılıç, Çev.). İstanbul: Bilgi Üniversitesi Yayınları.

Castells, M. (2016). İletişim Gücü. (E. Kılıç, Çev.). İstanbul: Bilgi Üniversitesi Yayınları.

Caswell, D., ve Konstantin, D., (2018). Automated Journalism 2.0: Eventdriven narratives, Journalism Practice, 12:4, 477-496,

Chayko, M. (2018). Süper Bağlantılı. (B. Bayındır, D. Yengin, T. Bayrak, Çev.) İstanbul: DER Yayınları.

Chomsky, N. ve Barsamian, D., (2014). Propaganda ve Toplumsal Zihin. (Z. Atam, Çev.) İstanbul: İthaki Yayınları.

Christer, C. (2014) Enter the Robot Journalist. Journalism Practice. 8:5, 519-531.

Coates, K., ve C. Holroyd. (2003). Japan and the Internet Revolution. New York: Palgrave Macmillan.

DeWit, A., (2015). Robot Revolution. The Asia-Pacific Journal. 13.2, 1-18.

Dijk, Van. (2016). Ağ Toplumu. (Ö. Sakin, Çev.). İstanbul: Kafka Yayınları.

Dijk, Van. (2007). "Medya İçerikleri Bir Söylem Olarak Haberin Disiplinler Arası Çözümlenmesi", Medya Metinlerini Çözümlemek. (G. Atabek, Ü. Atabek, Ed.). Ankara: Siyasal Kitabevi.

Doğan, A. (2002). Yapay Zekâ. İstanbul: Kariyer Yayınları.

Domingos, P. (2017). Master Algoritma. (T. Göbekçin, Çev.) Ankara: Paloma Yayınevi.

Dörr, N. K. (2015). Mapping the Field of Algorithmic Journalism. Digital Journalism. 4 (6), 1-23.

Duran, R. (2005). "Yurttaş gazeteciliği", Gazetecilik ve Habercilik. (S. Alankuş, Hz.). İstanbul: IPS İletişim Vakfı Yayınları: 91-105.

Dursun, Ç. (2013). İletişim Kuram Kritik. Ankara: İmge Kitabevi.

Dursun, Ç. (2005). "Haber ve Habercilik/Gazetecilik Üzerine Düşünmek", Gazetecilik ve Habercilik. (S. Alankuş, Hz.). İstanbul: IPS İletişim Vakfı Yayınları: 69-90.

Einav, G., ve Lipson, N., (2018). "The new news": Storytelling in the digital age. (N. Latar, Ed.). Robot Journalism: Can Human Journalism Survive?. Singapore: World Scientific. 67-77.

Erkorkmaz, Ü., Etikan, I., Demir, O., Özdamar, K., & Sanisoğlu, S. Y. (2013), Doğrulayıcı Faktör Analizi ve Uyum İndeksleri. Turkiye Klinikleri Journal Of Medical Sciences, 33(1), 210-223.

Ersoy, Ç. (2020). Robotlar, Yapay Zeka ve Hukuk. İstanbul: On İki Levha Yayıncılık.

Fan, S. (2020). Yapay Zekâ Yerimizi Alacak mı?. (İ. G. Çıgay, Çev.) İstanbul: Hepp Kitap.

Fırıncıoğulları, S. (2017). Alvin Toffler Bilişim Toplumu Hız ve Geçiciliğin Çağı, Ankara: Gece Kitaplığı.

Ford, M. (2018). Robotların Yükselişi. (C. Duran, Çev.) İstanbul: Kronik Kitap.

Freeman, C., (1990). Yeni Teknoloji ve Yetişme Sorunu. Mühendis ve Makine. (A. Göker, Çev.). 31,368, 3-16.

Freidman, D., ve Kotzen, C., (2018). Immersive journalism: The new narrative. (N. Latar, Ed.). Robot Journalism: Can Human Journalism Survive?. Singapore: World Scientific. 79-91.

Fuchs, Christian., (2015). Dijital Emek ve Karl Marx. (T.E. Kalaycı, S. Oğuz). Ankara: NotaBene Yayınları.

Fuchs, Christian., (2017). Google Kapitalizmi. (Ç. Çavuşoğlu, Çev.), Yeni Medya Kuramları. (F. Aydoğan, Çev.), İstanbul: DER Yayıncılık.

Galily, Y., (2018). Evolution, revolution, or a real game changer? Artificial intelligence and sports journalism. (N. Latar, Ed.). Robot Journalism: Can Human Journalism Survive?. Singapore: World Scientific. 67-77.

Gelin, R. (20-21 Ağustos 2018). Fear of Robots: A Roboticist Perspective. ICRES 2018: International Conference on Robot Ethics and Standards Bildirileri El Kitabı. New York: USA, 6-10.

Genel, G., Sayar, T. E., ve Sayar, B., (2018). Sosyal Ağlar Üzerinde Yürütülen Veri Madenciliğinin Siyasal İletişim Kampanyalarında Değerlendirmesi: "2016 ABD Başkanlık Seçiminde Facebook Örneği". ICONDATA: International Conference on Data Science and Applications.

Gezgin, S. (2005). Küreselleşmenin Medya ve Toplum Üzerindeki Etkileri (Bölüm I). İstanbul Üniversitesi İletişim Fakültesi Dergisi. 0 (21), 9-12.

Gezgin, S. (2005). Küreselleşmenin Medya ve Toplum Üzerindeki Etkileri (Bölüm II). İstanbul Üniversitesi İletişim Fakültesi Dergisi. 0 (22), 9-12.

Gezgin, S. (2005). Küreselleşmenin Medya ve Toplum Üzerindeki Etkileri (Bölüm III). İstanbul Üniversitesi İletişim Fakültesi Dergisi. 0 (23), 9-11.

Girgin, A. (2008). Gazeteciliğin Temel İlkeleri. İstanbul: Der Yayınevi.

Girgin, A. ve Özay, S. (2013). Haber Yazmak. İstanbul: Der Yayınevi.

Geray, H. (2002). İletişim ve Teknoloji. Ankara: Ütopya Yayınevi.

Goede, M. (2020), Society 5.0: We and I. Curaçao: University of Governance.

Golding, P. (2002). Küresel Köy mü Kültürel Yağma mı?, Kapitalizm ve Enformasyon Çağı. (McChesney, R., Wood, E., Foster, J., Ed.). Ankara: Epos Yayınları: 85-105.

Gorz, A. (1986). Eldeva Proloterya. (H. Tufan, Çev.). İstanbul: Afa Yayınları.

Göksel-Canbek, N. ve M. Mutlu. (2016). Sayısal Gelecekte Yeni Adım: Akıllı Kişisel Yardımcılar. Açıköğretim Uygulamaları ve Araştırmaları Dergisi. 2.1, 114-129.

Graefe, A. (2016). Guide to Automated Journalism. New York: Tow Center for Digital.

Graefe, A., M. Haim, B. Haarmann, Hans-Bernd, B., (2018). Readers' perception of computer-generated news: Credibility, expertise, and readability. Journal Article. Journalism 19 (2018), No.5, pp.595-610. ISSN: 1741-3001 (Online)

Güzel Turhan, C., E. B. Ceyhan, ve Ş. Sağıroğlu. (30-31 Ekim 2015). Biyometrik Sistemlerde Güvenlik Üzerine Bir İnceleme. International Conference on Information Security and Cryptology Bildirileri El Kitabı. Ankara.

Haak, B., Parks, M., Castells, M. (2012). The Future of Journalism: Networked Journalism. International Journal of Communication. 6, Feature 2923–2938

Haas, A. A. (2019). The Fourth Industrial Revolution and the Vision of Society 5.0. Meiji University School of Global Japanese Studies Technology and the Japanese Society.

Haksever, O. (2007). "Hak Haberciliği ya da Düzgün Habercilik". İnsan Hakları Haberciliği. (S. Alankuş, Ed.). İstanbul: IPS İletişim Vakfı Yayınları: 144-150.

Hardt, M., ve Negri, A. (2004). Çokluk. (B. Yıldırım, Çev.). İstanbul: Ayrıntı Yayınları.

Herman, E., ve Chomsky, N. (2006). Rızanın İmalatı Kitle Medyasının Ekonomi Politiği. (E. Abadoğlu, Çev.) İstanbul: Aram Yayıncılık.

Huws, U. (2017). Küresel Dijital Ekonomide Emek. (C. Şenesen, Çev.) İstanbul: Yordam Kitap.

İnceoğlu, Y. ve Çoban S. (2016). Haber Okumaları. İstanbul: İletişim Yayınları.

Jenkins, H. (2016). Cesur Yeni Medya. (N. Yeğengil, Çev.) İstanbul: İletişim Yayınları.

Kasap M. ve O. Koç (2019). Daha İyi Bir Dünya İçin Yapay Zekâ. İstanbul: Doğan Kitap.

Karagöz, K. (2013). Yeni Medya Çağında Dönüşen Toplumsal Hareketler ve Dijital Aktivizm Hareketleri. İletişim ve Diplomasi, Basın-Yayın ve Enformasyon Genel Müdürlüğü Dergisi. 1:1: 131-156.

Kelly, K. (2017). Büyük Teknolojik Dönüşüm. (Ü. Şensoy, Çev.) İstanbul: Türk Hava Yolları Yayınları.

Kemburi, K. M., (2016). Japan's Quest for Robotics Revolution: How Far Will It Go?. Rsis Commentary, 64.

Kline, R.B., (2011), Principles and Practice of Structural Equation Modelling, 3rd.Edition, NY: Guilford Press.

Kopmaz, B. ve Arslanoğlu, A. (2018). Mobil Sağlık ve Akıllı Sağlık Uygulamaları. Sağlık Akademisyenleri Dergisi. 5.4, 251-255.

König, W. (1994). Dilbilim ve Yapay Zekâ. Dilbilim Araştırmaları Dergisi. Cilt: 5, 1994, ss. 219-235.

Kurt, D. ve Bozoklu, Ü. (2019). Robot Ekonomisinin Yükselişi. Sosyal Bilimler Metinleri. 2019 (1), 25-47.

Küçük, D. ve Arıcı, N. (2018). Doğal Dil İşlemede Derin Öğrenme Uygulamaları Üzerine Bir Literatür Çalışması. Uluslararası Yönetim Bilişim Sistemleri ve Bilgisayar Bilimleri Dergisi, 2 (2) , 76-86.

Latar, N. (2015). The Robot Journalist in the Age of Social Physics: The End of Human Journalism?. (G. Einav, Ed.). The New World of Transition Media. Swiss: Springer International Publishing.

Latar, N., (2016). Can Robot Journalists replace Human Journalists in the Coverage of Wars?. In Visual Politics of Wars. (I. Saleh ve T. Knieper, Ed.). Cambridge Scholars Publishing. ISBN 14 4388 7331.

Latar, N., (2018). Robot Journalism: Can Human Journalism Survive?. Singapore: World Scientific.

Latar, N., (2018a). Are AI's limitations creating new opportunities for human journalists?. (N. Latar, Ed.). Robot Journalism: Can Human Journalism Survive?. Singapore: World Scientific. 11-28.

Latar, N., (2018b). Robot journalism. (N. Latar, Ed.). Robot Journalism: Can Human Journalism Survive?. Singapore: World Scientific. 29-40.

Latar, N., (2018c). Automatic newsroom. (N. Latar, Ed.). Robot Journalism: Can Human Journalism Survive?. Singapore: World Scientific. 53-63.

Latar, N., (2018d). New journalistic story telling covering conflict zones. (N. Latar, Ed.). Robot Journalism: Can Human Journalism Survive?. Singapore: World Scientific. 93-101.

Linden, C. G., (2017). Algorithms for journalism: The future of news work. The Journal of Media Innovations. 4.1. 60-76.

Köse, H. (2007). Küresel Akıntıya Karşı Sivil Arayışlar: Alternatif Medya. İstanbul: Yirmidört Yayınevi.

Mandel, E. (2008). Geç Kapitalizm. (C. Badem, Çev.). İstanbul: Versus Kitap.

Manovich, L., (2001). The Language of New Media. Londra: The MIT Press Cambridge Massachusetts,

Marcen, A. G., (2020). Society 5.0: EU-Japanese Cooperation and The Opportunities and Challenges Posed by The Data Economy. İspanya: Elcano Royal Institute.

Mattelart, A., (2016). İletişimin Dünyasallaşması. (H. Yücel, Çev.) İstanbul: İletişim Yayınları.

Mattelart, A. ve Mattelart, M., (2016). İletişim Kuramları Tarihi. (H. Yücel, Çev.) İstanbul: İletişim Yayınları.

McCarthy, J. (1998). What is Artificial Intelligence?. http://www-formal.stanford.edu/jmc/

McCarthy, J. (1977). Epistemological Problems of Artificial Intelligence. ABD: Stanford University.

McCarthy, J., M. Minsky, N. Rochester, and C. Shannon (2006). A Proposal for the Dartmouth Summer Research Project on Artificial Intelligence. AI Magazine, 27.4, 12-14.

McChesney, R., Wood, E., Foster, J., (2003). Kapitalizm ve Enformasyon Çağı. (N. Çınga, E. Baltacı, Ö. Yalçın, Çev.). Ankara: Epos Yayınları.

McLuhan, M., Powers, B., (2015). Global Köy. (B. Öcal Düzgören, Çev.). İstanbul: Scala Yayıncılık.

Minsky, M. (1988). The Society of Mind. ABD: Simon & Schuster.

Mevlütoğlu, M.A. (2015). Robotik Teknolojileri Sektör Raporu. STM Mühendislik Teknoloji Danışmanlık. Ankara.

Montal, T. ve Reich, Z. (2016). I, Robot. You, Journalist. Who is the Author?. Digital Journalism. 1-21.

Nabiyev, V. (2016). Yapay Zekâ: İnsan Bilgisayar Etkileşimi. Ankara: Seçkin Yayıncılık

Narin, B., (2017). Uzman Görüşleri Bağlamında Haber Üretiminde Otomatikleşme: Robot Gazetecilik. Galatasaray Üniversitesi İletişim Dergisi, 27, 79-108.

Narin, B., (2018). Kişiselleştirilmiş Çevrimiçi Haber Akışının Yankı Odası Etkisi, Filtre Balonu ve Siberbalkanizasyon Kavramları Çerçevesinde İncelenmesi. Selçuk İletişim, 11 (2) , 232-251.

Nassiri-Mofakham, F. (2014). How Does an Intelligent Agent Infer and Translate?. Computers in Human Behavior. 38, 196-200.

Nilsson, N. (2018). Yapay Zekâ Geçmişi ve Geleceği. (M. Doğan, Çev.) İstanbul: Boğaziçi Üniversitesi Yayınevi.

Odacıoğlu, M. (2019). Çeviri Sürecinde Google Translate Kullanımının Değerlendirilmesi. Turkish Studies Language and Literature. 14.3, s. 1375-1393.

Oğuz, C. (2020). Robot Gazetecilik: Sezgi, Duygu, Yorum ve Risk Olmadan Mümkün mü?. Dijital Dönüşüm ve Süreçler. (D. Akçay ve E. Efe, Ed.) İstanbul: İstanbul Gelişim Üniversitesi Yayınları.

Oskay, Ü. (2014). Kitle İletişimin Kültürel İşlevleri. İstanbul: İnkılap Kitabevi.

Önday, Ö. (2019). Japan's Society 5.0: Going Beyond Industry 4.0. Business and Economics Journal. 10.2, 1-6.

Önder, M. ve H. Saygılı. (2018). Yapay Zekâ ve Kamu Yönetimine Yansımaları. Türk İdare Dergisi. 90, 487, 629-668.

Özgen, M. (2006). Gazetecinin Etik Kimliği. İstanbul: Set-Systems Tercümanlık Reklamcılık Yayıncılık.

Rich, E. ve K. Knight. (1991). Artificial Intelligence. Singapore: International Edition.

Rigel, N. (1994). Medya Ninnileri. İstanbul: Sistem Yayıncılık.

Rogers, E. (1983). Diffusion of Innovations. New York: A Division of Macmillan Publishing Co.

Ruskin, A., (2018). Big data and advanced analytics. (N. Latar, Ed.). Robot Journalism: Can Human Journalism Survive?. Singapore: World Scientific. 41-52.

Russell, S. ve P. Norvig. (2016). Artificial Intelligence: A Modern Approach. UK: Pearson Education.

Say, C. (2018). 50 Soruda Yapay Zekâ. İstanbul: Bilim ve Gelecek Kitaplığı.

Sayar, T. E. (2019). Dijitalleşen Dil: Emoji ve Kısaltmalar Dilimizi Değiş(Geliş)tirecek mi? (M. G. Genel, Ed.). İletişim Çağında Dijital Kültür. Konya: Eğitim Yayınevi, 37-56.

Sharkey, E., ve J. Heemsherk. (1997). The Neural Mind and the Robot. A. Browne (Ed.) Neural Network Perspectives on Cognition and Adaptive Robotics içinde UK: IOP Publishing, 9-27.

Sharma, A., A. Raghuwanshi ve V. Sharma. (2015). Biometric System-A Review. International Journal of Computer Science and Information Technologies. 6.5, 4616-4619.

Sönmez Çakır, F., A. Aytekin, F. Tüminçin. (2018). Nesnelerin İnterneti ve Giyilebilir Teknolojiler. Sosyal Araştırmalar ve Davranış Bilimleri Dergisi. 4, 84-95.

Sparrow, R. (2007). Killer Robots. Journal of Applied Philosophy. 24.1, 62-77.

Sözeri, C. (2015). "Aktivizm ve Gazetecilik: Nedenler, Sınırlar, Sorunlar". İnternet ve Sokak. (Y. İnceoğlu, S. Çoban, Ed.). İstanbul: Ayrıntı Yayınları.

Sultze, K. (2007). "The New York Times Dergisinde Kadın, İktidar ve Fotoğrafçılık", Medya Metinlerini Çözümlemek. (G. Atabek, Ü. Atabek, Ed.). Ankara: Siyasal Kitabevi.

Şahin, M. (2013). Çeviri ve Teknoloji. İzmir: İzmir Ekonomi Üniversitesi Yayınları.

Şamlı, R. ve M. E. Yüksel. (11-13 Şubat 2009). Biyometrik Güvenlik Sistemleri. Akademik Bilişim'09 - XI. Akademik Bilişim Konferansı Bildirileri El Kitabı. Şanlıurfa: Harran Üniversitesi, 683-689.

Pavlik, J. (2013). Yeni Medya ve Gazetecilik. (M. Demir, B. Kalsın, Çev.) Ankara: Phoenix Yayınevi.

Ponciano, R., S. Pais ve J. Casal. (2015). Using Accuracy Analysis To Find The Best Classifier For Intelligent Personal Assistants. Procedia Computer Science, 52, 310-317.

Tavakol M, Dennick R (2011) Making sense of Cronbach's alpha. International Journal of Medical Education, 2, 53–5, doi: 10.5116/ijme.4dfb.8dfd.

Telli, G. (2019). Yapay Zekâ ve Gelecek. İstanbul: Doğu Kitabevi.

The Headquarters for Japan's Economic Revitalization. (2015). Japan's Robot Strategy Vision, Strategy, Action Plan. Japonya.

Thurman, N., Dörr, K. ve Kunert, J. (2017). When Reporters Get Hands-on with Robo- Writing. Digital Journalism. 10(5), 1-20.

Toffler, A. (1981). Şok Gelecek Korkusu. (S. Sargut, Çev.) İstanbul: Altın Kitaplar Yayınevi.

Toffler, A. (2008). Üçüncü Dalga. (S. Yeniçeri, Çev.) İstanbul: Koridor Yayıncılık.

Tokgöz, O. (2006). Temel Gazetecilik. Ankara: İmge Kitabevi.

Törenli, N. (2004). Enformasyon Toplumu ve Küreselleşme Sürecinde Türkiye. Ankara: Bilim ve Sanat.

Törenli, N. (2005). Yeni Medya, Yeni İletişim Ortamları. Ankara: Bilim ve Sanat.

Trend, D. (2008). Medyada Şiddet Efsanesi. (G. Bostancı, Çev.) İstanbul. Yapı Kredi Kültür Sanat Yayıncılık.

Turing, A. (1950). Computing Machinery And Intelligence. Mind. 49, 433-460.

Uçak, O. (2018). Aktör Ağ Kuramı Bağlamında Otomatik Gazetecilik ve Gelecekte Gazetecileri Bekleyen Sorunları. Dijital Medya ve Gazetecilik. (O. Uçak, Ed.). Konya: Eğitim Yayınevi.

Webster, F. (2005). Theories of the Information Society. New York: Routledge.

Webster, F. (2002). "The Information Society Revisited". içinde Handbook of New Media. Editör: Leah A. Lievrouw ve Sonia Livingstone. Londra: Sage Publications.

Van Dijk, J. (2016). Ağ Toplumu. (Ö. Sakin, Çev.) İstanbul: Epsilon Yayıncılık.

Veruggio, G., (4-6 Aralık 2006). The EURON Roboethics Roadmap. 6th IEEE-RAS International Conference on Humanoid Robots Bildiriler El Kitabı. Italy: Genova. 612-617.

Yengin, D. (2014). Yeni Medya ve Dokunmatik Toplum. İstanbul: Derin Yayınları.

Yıldırım, Ş. "Engellilere İlişkin Haberlerin Hak Haberciliği Bağlamında Değerlendirilmesi". Alternatif Medya Alternatif Gazetecilik. (Ö. Özer, Ed.). Konya: LiteraTürk.

Yıldız, G. (2012). Dünyada ve Türkiye'de Barış Gazeteciliği. İstanbul: Sosyal Yayınları.

Zivadinovic, K, N. (2004). Utvrđivanje osnovnih karakteristika proizvoda primjenom faktorske analize [Defining the basic product attributes using the factor analysis]. Ekonomski pregled, 55, 952–966.

Web Siteleri

Akıllı asistan (Sanal Asistan) nedir?. (t.y.). http://www.yapayzekatr.com/2019/04/30/akilli-asistan-sanal-asistan-nedir/ (12 Ocak 2020).

Altıntaş, S. (2 Mayıs 2020). https://birikimdergisi.com/guncel/10068/dijital-girdapta-kuresel-emek (7 Haziran 2021).

Anadolu'nun Büyük Mühendisi | El-Cezeri. (2011). https://www.elektrikport.com/teknik-kutuphane/anadolunun-buyuk-muhendisi--el-cezeri/4354#ad-image-0 (10 Mayıs 2020).

Andrew Ng: Artificial Intelligence is the New Electricity. (2017). https://www.youtube.com/watch?v=21EiKfQYZXc&feature=emb_title (25 Şubat 2020).

Bir kavram kargaşası: Maddi Olmayan Emek. (10 Ocak 2019). https://teoriveeylem.net/tr/2019/01/bir-kavram-kargasasi-maddi-olmayan-emek/ (7 Haziran 2021).

Brady: Fiscal 1Q Earnings Snapshot (19 Kasım 2020). https://apnews.com/article/milwaukee-earnings-bd8beabe360998d0abc3fcee015fb606 (22 Aralık 2020).

Cerrah Robotlar. (2019). http://ieee.metu.edu.tr/biltek/cerrah-robotlar.html (22 Mart 2020).

Eğitimin Geleceği: Yapay Zekâ. (2019). https://medium.com/deep-learning-turkiye/e%C4%9Fitimin-gelece%C4%9Fi-yapay-zeka-d8ff0c4f39df (26 Mart 2020).

Doğal Dil İşleme Rehberi. (26 Mart 2018). https://medium.com/t%C3%BCrkiye/do%C4%9Fal-dil-i%CC%87%C5%9Fleme-rehberi-2c4c41260f74 (5 Temmuz 2021).

Executive Summary World Robotics 2019 Industrial Robots. (t.y.). https://ifr.org/downloads/press2018/Executive%20Summary%20WR%202019%20Industrial%20Robots.pdf (20 Mart 2020).

Ezcane Robot Sistemi. (t.y.). https://ebot.com.tr (23 Mart 2020).

Görüntü İşleme Tekniklerinde Yapay Zekâ Kullanımı. (2108). https://medium.com/t%C3%BCrkiye/g%C3%B6r%C3%BCnt%C3%BC-i%CC%87%C5%9Fleme-tekniklerinde-yapay-zeka-kullan%C4%B1m%C4%B1-24101616cc97 (19 Aralık 2019).

Filiz, F. (15 Nisan 2017). https://medium.com/@fahrettinf/5-1-do%C4%9Fal-dil-i%CC%87%C5%9Fleme-natural-language-process-a92079c3d271 (4 Temmuz 2021).

How students are being prepared for Society 5.0. (t.y.). https://www.globaljapan.world/article/japan-leads-world-in-education-for-society-5-0/ (23 Şubat 2020).

IPA - Intelligent Personal Assistant. (t.y.). https://www.webopedia.com/TERM/I/intelligent-personal-assistant.html (12 Ocak 2020).

Matthews, K. (t.y.). https://muckrack.com/blog/2014/08/19/10-reasons-why-robot-journalism-cant-top-the-real-thing. (3 Nisan 2021).

Medyada Hak Haberciliği. (2010). http://bianet.org/bianet/medya/124294-medyada-hak-haberciligi (12 Haziran 2020).

NLP - NLU: Bir Dili Anlamaktan İşlemeye (t.y.). (https://www.sorun.com.tr/blog/nlp-nlu-bir-dili-anlamaktan-islemeye (3 Temmuz 2021).

NLP vs NLU: What's The Difference? (13 Mayıs 2021). https://www.bmc.com/blogs/nlu-vs-nlp-natural-language-understanding-processing/ (9 Haziran 2021).

Özbay. Ö. (t.y.). https://t24.com.tr/k24/kitap/siber-proleterya-dijital-girdapta-kuresel-emek,399 (8 Haziran 2021).

Robotlar. (t.y.). https://bilimteknik.tubitak.gov.tr/sites/default/files/posterler/robotlar_poster.pdf (20 Şubat 2020).

Robotics: Southeast Asian Nations Leading the Way. (2 Nisan 2020). https://www.m-brain.com/blog-posts/robotics-southeast-asian-nations-leading-the-way/ (6 Haziran 2021).

Robotlar ve Yapay Zekâ: Sefaletin Sonu mu, Yıkımın Başlangıcı mı?. (2018). https://epnext.com/robotlar-ve-yapay-zeka-sefaletin-sonu-mu-yikimin-baslangici-mi/ (25 Şubat 2020).

Stephen Hawking: 'Transcendence looks at the implications of artificial intelligence - but are we taking AI seriously enough?'. (2014). https://www.independent.co.uk/news/science/stephen-hawking-transcendence-looks-at-the-implications-of-artificial-intelligence-but-are-we-taking-9313474.html (25 Şubat 2020).

Sürücüsüz (Otonom) Araçlar. (2020). https://www.endustri40.com/surucusuz-otonom-araclar (20 Mart 2020).

The effects of television violence on children. (2001). http://www.gunfreedayontv.org/effectsoftv.asp (4Temmuz 2003).

These charts show how Asia is dominating industrial-robot adoption. (27 Ekim 2018). https://www.technologyreview.com/2018/11/27/66355/these-charts-show-how-asia-is-dominating-industrial-robot-adoption/ (6 Mart 2020).

Yapay Zekâ Çeviri Dünyasını Nasıl Etkileyecek?. (2018). https://www.nettercume.com.tr/yapay-zeka-ceviri/ (10 Aralık 2019).

Yapay Zekâ Avukat Oldu, İnsan Avukat Olan Rakiplerini Resmen İpe Dizdi!. (2018). https://www.webtekno.com/yapay-zeka-avukat-oldu-insan-avukat-olan-rakiplerini-resmen-ipe-dizdi-h41494.html (19 Mart 2020).

Yenilenebilir Enerjide Yapay Zekâ Nasıl Kullanılabilir?. (2019). https://www.sektorumdergisi.com/yenilenebilir-enerjide-yapay-zeka-nasil-kullanilabilir/ (18 Mart 2020).

What's the Difference Between NLP, NLU, and NLG? (10 Kasım 2021). https://blog.marketmuse.com/whats-the-difference-between-nlp-nlu-and-nlg/ (9 Haziran 2021).

What is Natural Language Generation (NLG)? (22 Nisan 2020). https://narrativescience.com/resource/blog/what-is-natural-language-generation/ (15 Haziran 2021).

Whitman at Landon (1 Eylül 2017). https://www.washingtonpost.com/allmetsports/2016-fall/games/football/87473/ (3 Ağustos 2019).

2020 yılında 50 Milyar Cihaz Birbirine Bağlanacak – Nesnelerin Interneti (IoT). (t.y.). https://otomasyonadair.com/2020-yilinda-50-milyar-cihaz-birbirine-baglanacak-nesnelerin-interneti-iot-2/) (14 Ocak 2020).

3.5-magnitude earthquake reported near Barstow. (17 Kasım 2020). (https://www.latimes.com/california/story/2020-11-17/barstow-earthquake (22 Aralık 2020).

DİJİTAL OYUNLAR VE KİMLİK

Dr. Tahsin Eren SAYAR

EĞİTİM
yayınevi

DİJİTAL OYUNLAR VE KİMLİK

Dr. Tahsin Eren Sayar

Genel Yayın Yönetmeni: Yusuf Ziya Aydoğan (yza@egitimyayinevi.com)
Genel Yayın Koordinatörü: Yusuf Yavuz (yusufyavuz@egitimyayinevi.com)
Sayfa Tasarımı: Eğitim Yayınevi Grafik Birimi
Kapak Tasarımı: Eğitim Yayınevi Grafik Birimi

T.C. Kültür ve Turizm Bakanlığı
Yayıncı Sertifika No: 47830

ISBN: 978-625-6382-85-5
1. Baskı, Aralık 2022

Baskı Cilt
Uzun Dijital Matbaacılık
İstanbul Cad. İstanbul Çarşısı No: 48/48 - 49 İskitler 06070 / Ankara
Matbaa Sertifika No: 47865

Kütüphane Kimlik Kartı

DİJİTAL OYUNLAR VE KİMLİK
Dr. Tahsin Eren Sayar
144 s., 165x240 mm
Kaynakça var, dizin yok.
ISBN: 978-625-6382-85-5

Bu çalışma İstanbul Üniversitesi Bilimsel Araştırma Projeleri Koordinasyon Birimi tarafından desteklenmiştir. Proje numarası: 37648

Copyright © Bu kitabın Türkiye'deki her türlü yayın hakkı Eğitim Yayınevi'ne aittir. Bütün hakları saklıdır. Kitabın tamamı veya bir kısmı 5846 sayılı yasanın hükümlerine göre kitabı yayımlayan firmanın ve yazarlarının önceden izni olmadan elektronik/mekanik yolla, fotokopi yoluyla ya da herhangi bir kayıt sistemi ile çoğaltılamaz, yayımlanamaz.

EĞİTİM
yayınevi
Yayınevi Türkiye Ofis: İstanbul: Eğitim Yayınevi Tic. Ltd. Şti., Atakent mah. Yasemen sok. No: 4/B, Ümraniye, İstanbul, Türkiye

Konya: Eğitim Yayınevi Tic. Ltd. Şti., Fevzi Çakmak Mah. 10721 Sok. B Blok, No: 16/B, Safakent, Karatay, Konya, Türkiye
+90 332 351 92 85, +90 533 151 50 42, 0 332 502 50 42
bilgi@egitimyayinevi.com

Yayınevi Amerika Ofis: New York: Egitim Publishing Group, Inc.
P.O. Box 768/Armonk, New York, 10504-0768, United States of America
americaoffice@egitimyayinevi.com

Lojistik ve Sevkiyat Merkezi: Kitapmatik Lojistik ve Sevkiyat Merkezi, Fevzi Çakmak Mah. 10721 Sok. B Blok, No: 16/B, Safakent, Karatay, Konya, Türkiye
sevkiyat@egitimyayinevi.com

Kitabevi Şubesi: Eğitim Kitabevi, Şükran mah. Rampalı 121, Meram, Konya, Türkiye
+90 332 499 90 00
bilgi@egitimkitabevi.com

İnternet Satış: www.kitapmatik.com.tr
+90 537 512 43 00
bilgi@kitapmatik.com.tr

kitapmatik
İlk okuyan siz olun
İnternetteki kitapçınız

KAYNAKÇA

Aarseth, Espen: Ludology, **The Routledge Companion To Video Game Studies** Editör: Mark J. P. Wolf, Bernard Perron, Routledge Taylor & Francis Group, 2014.

Adorno, Theodor W., Horkheimer Max: **Aydınlanmanın Diyalektiği Felsefi Fragmanlar**, Kabalcı Yayınevi, İstanbul, 2010.

Adorno, Theodor W.: **Eleştiri Toplum Üzerine Yazılar**, Çev. M. Yılmaz Öner, Belge Uluslararası Yayıncılık, İstanbul, 2011.

Aile ve Sosyal Politikalar Bakanlığı: **Dijital Oyunlar için Çocuk ve Aile Rehberliği Çalıştayı Sonuç Raporu**, Aile ve Sosyal Politikalar Bakanlığı Yayın, Ankara, 2017.

Akbulut, Hasan: Gelenekselden Dijitale, Mekândan Uzama Oyun Kültürü, **Dijital Oyun Rehberi Oyun Tasarımı, Türler ve Oyuncu**, Derleyenler: Mutlu Binark, Günseli Bayratutan-Sütcü, Işık Barış Fidaner, Kalkedon Yayınları, İstanbul, 2009.

Akdemir, A, Müslim: Küreselleşme ve Kültürel Kimlik Sorunu, **Atatürk Üniversitesi Sosyal Bilimler Enstitüsü Dergisi**, Cilt 3, No: 1, 2004, s.45.

Akman, Berrin: Okul Öncesi Dönemde Matematik, **Hacettepe Üniversitesi Eğitim Fakültesi Dergisi**, No: 23, 2002, s.244.

Aksoy, Seyhan: Kültür Endüstrisi Güdümünde Boş Zaman Pratiklerinde Tektipleşme: "Keyif" Etiketi İle Yapılmış Instagram Paylaşımları Üzerine Bir İnceleme, **Akdeniz İletişim Dergisi**, No: 31, 2019, s. 605.

Akmeşe, Zuhal, Deniz, Kemal: Stalk, Benliğin İzini Sürmek: **Yeni Düşünceler**, No: 8, 2017, s.23.

Aktan, Coşkun, Can, İstiklal Yaşar Vural: Bilgi Toplumu, Yeni Temel Teknolojiler ve Yeni Ekonomi, **Yeni Türkiye Bilim ve Teknoloji Özel Sayısı**, Cilt 88, No: 1, 2016, s.3.

Althusser, Louis: **İdeoloji ve Devletin İdeolojik Aygıtları**, Çev. Alp Tümertekin, İthaki Yayınları, İstanbul, 2015.

And, Metin: **Oyun ve Bügü Türk Kültüründe Oyun Kavramı**, Yapı Kredi Yayınları, İstanbul, 2019.

Anderson, Craig, Douglas Gentile, Katherine Buckley: **Violent Video Game Effects On Children And Adolescents Theory, Research, And Public Policy,** Oxford University Press, 2007.

Aslan, Selçuk: Kişilik, Huy ve Psikopataloji, **RCHP, Psikiyatride Derlemeler, Olgular ve Varsayımlar Dergisi**, Cilt 2, No: 2, 2008, s.7.

Atak, Hasan: Kimlik Gelişimi ve Kimlik Biçimlenmesi: Kuramsal Bir Değerlendirme, **Psikiyatride Güncel Yaklaşımlar**, Cilt 3, No:1, 2011, s. 163.

Atasoy, Fahri: Bilişim Çağı ve Küresel Dünya Devleti, **2023 Dergisi**, No: 20, 2003, s. 4.

Armağan, Ahsen: Kimlik Yapılarında Değişim Ve Sanallaşan Kimlik Sunumları: Öğrenciler Üzerinde Bir Araştırma, **Akademik Bakış Dergisi**, No:37, 2013, s. 1.

Arslan, Emel: **Bağlanma Stilleri Açısından Ergenlerde Erikson'un Psikososyal Gelişim Dönemleri Ve Ego Kimlik Süreçlerinin İncelenmesi**, Yayımlanmamış Doktora Tezi, Selçuk Üniversitesi Sosyal Bilimler Enstitüsü, Konya: 2008.

Aşkın, Muhittin: Kimlik ve Giydirilmiş Kimlikler, **Atatürk Üniversitesi Sosyal Bilimler Enstitüsü Dergisi**, Cilt 10, No: 2, 2007, s.213.

Aydın, Betül: Benlik Kavramı ve Ben Şemaları, **M.Ü. Atatürk Eğitim Fakültesi Eğitim Bilimleri Dergisi,** No: 8, 1996, s.41.

Aydoğan, Filiz: Tekno-Metalaşan ve "Emeğe" Dönüşen Oyun, **Endüstri 4.0 ve Dijital Medya**, Editör: Filiz Aydoğan, Der Yayınları, İstanbul, 2019.

Aydoğan, Filiz: Eleştirel Perspektiften Yeni Medya, **Marmara İletişim Dergisi**, No: 15, Temmuz, 2009, s.186.

Aydoğan, Filiz: "İkinci Medya Çağında Gözetim ile Kamusal Alan Paradoksunda İnternet", **İkinci Medya Çağında İnternet**, Derleyenler: Filiz Aydoğan, Ayşen Akyüz, Alfa Yayınları, İstanbul, 2010.

Aydoğuş, Osman, Burcu Türkcan, Elif Tunalı Çalışkan, Barış Serkan Kopurlu: Kriz Teorileri: Kondratieff, Schumpeter Vewallerstein, **Ege University Working Papers in Economics**, Cilt 9, No: 1, 2009, s.4.

Aytaç, Ömer: Tüketimcilik ve Metalaşma Kıskacında Boş Zaman, **Kocaeli Üniversitesi Sosyal Bilimler Enstitüsü Dergisi**, Cilt 11, No: 1, 2006, s.29.

Babacan, Mehmet Emin: Toplumsal Derinlik, Sosyal Medya ve Gençlik, **İnsan ve Toplum**, Cilt 6, No: 11, 2016, s.23.

Bailey, Beth: **America's Army Making The All-Volunteer Force**, Harvard University Press, Cambridge, 2009.

Bakıroğlu, Cemile, Tokgöz: "Sosyalleşme ve Kimlik İnşası Ekseninde Sosyal Paylaşım Ağları, **Akademik Bilişim**, 2014.

Balay, Refik: Küreselleşme, Bilgi Toplumu ve Eğitim, **Ankara Üniversitesi Eğitim Bilimleri Fakültesi Dergisi**, Cilt 37, No: 2, 2004, s.66.

Bargh, John, A., Katelyn, Y.A. Mckenna, The Internet And Social Life. **Annual Review of Psychology**, Cilt 55, No: 1, 2004, s.573.

Barmanbek, Burak, Işık Barış Fidaner, Merlin'in Kazanı: Dijital Oyun Sözlüğü, **Dijital Oyun Rehberi Oyun Tasarımı Türler ve Oyuncu**, Der: Mutlu Binark, Günseli Bayraktutan-Sütcü, Işık Barış Fidaner, Kalkedon Yayınları, İstanbul, 2009.

Batı, Uğur: Sekizinci Sanatın İnşası: "Dijital Oyunlar Kesişiminde Postmodernizm, Tüketim Kültürü, Üst Gerçeklik, Kimlik ve Olağan Şiddet", **Dijital Oyunlar: "Kendi Dünyanda Yaşa Bizimkinde Oyna**", Editör: Gülin Terek Ünal, Uğur Batı, Derin Yayınları, İstanbul, 2011.

Bauman, Zygmunt: **Postmodern Etik**, Çev: Alev Türker, Ayrıntı Yayınları, İstanbul, 2011.

Baudrillard, Jean: **Neden Her Şey Hâlâ Yok Olup Gitmedi?**, Çev: Oğuz Adanır, Boğaziçi Üniversitesi Yayınevi, İstanbul, 2012.

Baudrillard, Jean: **Sessiz Yığınların Gölgesinde Ya Da Toplumsal Sonu** Çev: Oğuz Adanır, Ayrıntı Yayınevi, İstanbul, 1991.

Baudrillard, Jean: **Simülakrlar ve Simülasyon**, Çev: Oğuz Adanır, Doğu Batı Yayınları, Ankara, 2018.

Baudrillard, Jean: **Tüketim Toplumu Söylenceleri/Yapıları**, Çev: Nilgün Tutar ve Ferda Keskin, Ayrıntı Yayınları, İstanbul, 2018.

Bartle, Richard A.: **Avatar, Character, Persona**, 2001, (Çevrimiçi), https://mud.co.uk/richard/acp.htm 23 Aralık 2020.

Bartle, Richard A.: **Multi-User Dungeons**, 1999, (Çevrimiçi), https://mud.co.uk/richard/ifan294.htm, 25 Aralık 2020.

Baş, Osman: **Sosyal Medyada Sergilenen Olumlu Yahut Olumsuz Tutumların Sosyal Kimlik İle İlişkisi**, İstanbul Üniversitesi Sosyal Bilimler Enstitüsü Psikoloji Anabilim Dalı, Yayımlanmamış Yüksek Lisans Tezi, İstanbul, 2016.

Başaran, Funda: **İletişim Teknolojileri ve Toplumsal Gelişme "Yayılmanın Ekonomi Politiği"**, Ankara, Ütopya Yayınevi, 2010.

Baym, Nancy K.: The Emergence of On-line Community, **Cybersociety 2.0 Revisiting Computer-Mediated Communication and Community**, Editör: Steven G. Jones, Sage Publications, New York, 1998.

Bayraktutan, Fezade: **Aile İçi İlişkiler Açısından İnternet Kullanımı**, İstanbul Üniversitesi Sosyal Bilimler Enstitüsü Yayımlanmamış Yüksek Lisans Tezi, İstanbul, 2005.

Bayraktutan-Sütcü, Günseli: Ciddi Oyunlar, **Dijital Oyun Rehberi Oyun Tasarımı, Türler ve Oyuncu**, Derleyenler: Mutlu Binark, Günseli Bayratutan-Sütcü, Işık Barış Fidaner, Kalkedon Yayınları, İstanbul, 2009.

BBC: **Gaming addiction classified as disorder by WHO**, 2018, (Çevrimiçi), https://www.bbc.com/news/technology-42541404, 4 Aralık 2020.

BBC: **More teenagers 'addicted' to computer games**, 2015, (Çevrimiçi), https://www.bbc.com/news/av/uk-34231719, 4 Aralık 2020.

Becker, Katrin: **Choosing And Using Digital Games In The Classroom A Practical Guide**, Springer, Switzerland, 2017.

Bell, Daniel: **The Coming Of Post-Industrial Society**, Basic Books, New York, USA, 1999.

Bell, David: **Cyberculture Theorists Manuel Castells and Donna Haraway**, Routledge, New York, USA, 2007.

Bensussan, Gerard, Georges Labica: **Marksizm Sözlüğü**, Çev, Volkan Yalçıntoklu, Yordam Kitap, İstanbul, 2017.

Berne, Eric: **Games People Play The Psychology of Human Relationships Kindle Edition**, Tantor, 2011.

Bilgin, Asude, Aynur Oksal: Kültürel Kimlik ve Eğitim, **Academy Journal of Educational Sciences,** Cilt 2, No: 1, 2018, s.82.

Bilgin, Nuri: **Kimlik İnşası**, İzmir Büyükşehir Belediyesi ve Nuri Bilgin, İzmir, 2014.

Binark, Mutlu, Günseli Bayraktutan-Sütcü: **Kültür Endüstrisi Ürünü Olarak Dijital Oyun**, Kalkedon Yayınları, İstanbul, 2008.

Binark, Mutlu: Türkiye'de Yeni Bir Yaratıcı Endüstri: Oyun Stüdyoları ve Dijital Oyunlarda Değer Zincirinin Üretilmesi**, Dijital Oyun Rehberi Oyun Tasarımı, Türler ve Oyuncu**, Derleyenler: Mutlu Binark, Günseli Bayratutan-Sütcü, Işık Barış Fidaner, Kalkedon Yayınları, İstanbul, 2009.

Binark, Mutlu, Günseli Bayraktutan-Sütcü: Devasa Çevrimiçi Oyunlarda Türklüğün Oynanması: Silkroad Online'da Sanal Cemaat İnşası ve Türk Klan Kimliği, **Dijital Oyun Rehberi Oyun Tasarımı, Türler ve Oyuncu**, Derleyenler: Mutlu Binark, Günseli Bayratutan-Sütcü, Işık Barış Fidaner, Kalkedon Yayınları, İstanbul, 2009.

Binark, Mutlu, Günseli Bayraktutan-Sütcü: Dijital Oyun Kültürü Haritasında Oyuncular: Dijital Oyuncuların Habitusları ve Kariyer Türevleri, **Katılımın "e-hali" Gençlerin Sanal Alemi**, Derleyen: Aslı Telli Aydemir, Alternatif Bilişim Derneği, İstanbul, 2011.

Binark, Mutlu, Günseli Bayraktutan-Sütcü, Fatma Buçakcı: İnternet Kafelerde Gençlerin Oyun Oynama Pratikleri: Ankara Mikro Ölçeğinde Etnografik Alan Çalışmasının Bulgularının Değerlendirilmesi ve Yeni Medya Okuryazarlığı Önerisi, **Dijital Oyun Rehberi Oyun Tasarımı, Türler ve Oyuncu**, Derleyenler: Mutlu Binark, Günseli Bayratutan-Sütcü, Işık Barış Fidaner, Kalkedon Yayınları, İstanbul, 2009.

Bogost, Ian: Frame and Metaphor in Political Games**, DiGRA '05 - Proceedings of the 2005 DiGRA International Conference: Changing Views: Worlds in Play**, 2005, s.1.

Bostan, Barbaros: Sanal Gerçeklik ve Dijital Oyunlar, **Dijital Oyunlar: "Kendi Dünyanda Yaşa Bizimkinde Oyna**", Editör: Gülin Terek Ünal, Uğur Batı, Derin Yayınları, İstanbul, 2011.

Bourdieu, Pierre: **Pratik Nedenler**, Çev. Hülya Tufan, Kesit Yayıncılık, Ankara, 1995.

Bourse, Michael, Halime Yücel: **İletişim Bilimleri Serüveni**, Ayrıntı Yayınları, İstanbul, 2012.

Boyd, Danah: "Why Youth (Heart) Social Network Sites: The Role of Networked Publics in Teenage Social Life", **MacArthur Foundation Series on Digital Learning – Youth, Identity, and Digital Media Volume** (Editör, David Buckingham), Cambridge, MA: MIT Press, 2007.

Boz, Neyfel: **Yeni İletişim Ortamlarında Dijital Kimlik Ve Benlik Sunumu**, Yayımlanmamış Doktora Tezi, Marmara Üniversitesi Sosyal Bilimler Enstitüsü, İstanbul: 2012.

Bozkurt, Aras: Homo Ludens: Dijital Oyunlar ve Eğitim, **Eğitim Teknolojileri Araştırma Dergisi**, , Cilt 5, No: 1, 2014, s. 1.

Briggs, Ata, Peter Burke: **Medyanın Toplumsal Tarihi Gutenberg'den İnternet'e**, Çev. Ümit Hüsrev Yolsal, Erkan Uzun, İstanbul, Kırmızı Yayınları, 2011.

Caillois, Roger: **Man, Play and Games**, University of Illinois Press, Chicago, 2001.

Cassell, Justine, Henry Jenkins: Chess for Girls? Feminism and Computer Games, **From Barbie to Mortal Kombat Gender and Computer Games**, The MIT Press, Cambridge, Massachusetts, London, 1998.

Castells, Manuel: **Enformasyon Çağı: Ekonomi, Toplum ve Kültür Birinci Cilt Ağ Toplumunun Yükselişi**, Çev, Ebru Kılıç, İstanbul Bilgi Üniversitesi Yayınlar, İstanbul, 2013.

Cizmeci, Esra: Danah Boyd'da Sosyal Ağlar ve Gençlik, **Yeni Medyaya Eleştirel Yaklaşımlar,** Editör: Mukadder Çakır, Doğu Kitabevi, İstanbul, 2014.

Çalık, Çınar, Özge Pelin Çınar: Geçmişten Günümüze Bilgi Yaklaşımları Bilgi Toplumu ve İnternet, **XIV. Türkiye'de İnternet Konferansı Bildirileri**, Bilgi Üniversitesi, İstanbul, s.83.

Çaycı, Berk: Yeni Dijital Çağda Toplumsal Hareketlerde Meydana Gelen Dönüşüm, **The Turkish Online Journal of Design, Art and Communication – TOJDAC**, Cilt 5, No: 1, 2015, s. 37.

Çaycı, Berk, Ayşegül Elif Karagülle: İletişimin Dijitalleşmesi ve Kültürel Melezleşme, **Global Media Journal TR Edition,** Cilt 6, No: 12, 2016, s.573.

Çaycı, Ayşegül Elif, Berk Çaycı: Sosyalleşme Yanılsaması: Dijital Kalabalıklar İçinde Yalnızlaşan Bireyler, **İletişim Çalışmaları**, Editör: Aydın Ziya Özgür, Aytekin Şişman, Sakarya Üniversitesi, Sakarya, 2018.

Çelik, Hilal, Halil Ekşi: Söylem Analizi, **Marmara Üniversitesi Atatürk Eğitim Fakültesi Eğitim Bilimleri Dergisi**, Cilt 27, No: 27, 2008, s.99.

Çetin, Canan, Karalar, Serol: X, Y ve Z Kuşağı Öğrencilerin Çok Yönlü ve Sınırsız Kariyer Algıları Üzerine Bir Araştırma, **Yönetim Bilimleri Dergisi**, Cilt 14, No: 28, 2016, s. 157.

A Research on Generation X, Y and Z Students' Perceptions of Protean and Boundaryless Career, Journal of Administrative Sciences, 14 (28), 157-197.

Çiçekli, Ali: **Kaşgarlı Mahmud Divan ü Lügat-it Türk**, May Yayınları, İstanbul, 1970.

Clark, Joseph S.: Second Chances: Depictions of the Natural World in Second Life, **Creating Second Lives Community, Identity and Spatiality as Constructions of the Virtual**, Editör: Astrid Ensslin, Eben Muse, Routledge, New York, 2011.

Curtis, Pavel, David A. Nichols: MUDs Grow Up: Social Virtual Reality in the Real World, **Proceedings of COMPCON '94**, 1994.

Dalbay, Ramazan Saim: "Kimlik" ve "Toplumsal Kimlik" Kavramı, **Süleyman Demirel Üniversitesi Sosyal Bilimler Enstitüsü Dergisi**, Cilt 2, No: 31, 2018, s.161.

Datereportal: **Digital 2021: Turkey**, 2021, (Çevrimiçi) https://datareportal.com/reports/digital-2021-turkey?rq=turkey.

Dawson, M., John Bellamy Foster: Sanal Kapitalizm Tekelci Sermaye, Pazarlama ve Enformasyon Otobanı, **Kapitalizm ve Enformasyon Çağı Küresel İletişim Devriminin Politik Ekonomisi**, Editör: Robert W. McChesney, Ellen Meiksins Wood, John Bellamy Foster, Epos Yayınları, Ankara, 2003.

Değirmencioğlu, Gürsoy: Dijitalleşme Çağında Gazeteciliğin Geleceği ve İnovasyon Haberciliği, **TRT Akademi Dijital Medya Sayısı**, Cilt 1, No: 2, Temmuz, 2016, s.593.

Demirbaş, Yavuz: Oyun Çalışmalarında Dijital Anlatı İle Oyun Biçimi Karşıtlığı Ekseninde Süren Tartışmalara Farklı Bir Bakış, **Moment Dergi Hacettepe Üniversitesi İletişim Fakültesi Kültürel Çalışmalar Dergisi**, Cilt 4, No: 2, 2017, s.353.

Demirtaş, H, Andaç: Sosyal Kimlik Kuramı, Temel Kavram ve Varsayımlar, **İletişim Araştırmaları,** Cilt 1, No:1, 2003, s.123.

Deuze, Mark: Convergence Culture In The Creative Industries, **International Journal of Cultural Studies**, Cilt 10, No: 2, 2007, s.246.

Dickey, Michele D,: Girl Gamers: The Controversy Of Girl Games And The Relevance Of Female-Oriented Game Design For Instructional Design, **British Journal of Educational Technology**, Cilt 37, No: 5, 2006, s.785.

Doğu, Burak: Yeni Bir Türün İnşası: Gerçek Yaşam Simülasyonları, **Dijital Oyun Rehberi Oyun Tasarımı, Türler ve Oyuncu**, Derleyenler: Mutlu Binark, Günseli Bayratutan-Sütcü, Işık Barış Fidaner, Kalkedon Yayınları, İstanbul, 2009.

Dong, Li Dong, Albert Kien Liau, Angeline Khoo: Player-Avatar Identification In Video Gaming: Concept And Measurement, **Computers in Human Behavior**, Cilt 29, No: 1, 2013, s.257.

Duran, Nagihan, Oğuz: Psikososyal Gelişim Kuramı: Erik H. Erikson, **Kişilik Kuramları Gerçek Yaşamdan Kişilik Analizi Örnekleriyle,** Editör: Dilek Gençtanırım Kurt, Evrim Çetinkaya Yıldız, Pegem Akademi, Ankara, 2018.

Durning, Alan: **Ne Kadarı Yeterli? Tüketim Toplumu ve Dünyanın Geleceği**, Çev. Sinem Çağlayan, Tübitak-Tema Vakfı Yayınları, Ankara, 1998.

Dursun, Özcan Özgür, Tuğtekin, Esra Barut: Sosyal Medyanın Yeni Sorunsalı: Sanal Kimlikler, **Eğitimde Teknoloji Okumaları**, Editör: Aytekin Şişman, Hatice Ferhan Odabaşı, Buket Akkoyunlu, The Turkish Online Journal of Educational Technology, Ankara, 2016.

Drucker, Peter, F,: **Kapitalist Ötesi Toplum**, Çev, Belkıs Çorakçı, İnkılap Kitabevi, İstanbul, 1993.

Eagleton, Terry: **İdeoloji**, Çev. Muttalip Özcan, Ayrıntı Yayınları, İstanbul, 2011.

Ege, Göknur, Bostancı: Siber Kültür ve Sosyal Oyunlar: Karşılaştırmalı Örneklerle Sosyal Oyun Deneyimi Üzerine Bir Çözümleme, **Folklor/Edebiyat**, Cilt 18, No: 72, 2012, s.145.

Eldeniz, Levent, Sepetci, Nurten: Sosyal Medyada Mahremiyet Algısının Çöküşü "Instagram Üzerine Bir Araştırma" **Medyayı Okumak**, Editör: Eda Balkaş Erdoğan, Nesrin Tan Akbulut, Mine Artu Mutlugün, Cinius Yayınları, İstanbul, 2017.

Ellison, Nicole,B., Boyd, Danah, M.:Sociality Through Social Network Sites, **The Oxford Handbook Of Internet Studies**, Editör, William H. Dutton, Oxford University Press, Oxford, 2013.

Erer, B. Evaluation Of Organizational Silence Behaviours In Terms Of X, Y And Z Generation **Selçuk Üniversitesi Sosyal Bilimler Meslek Yüksekokulu Dergisi**, Cilt 23, No: 2, 2020, s.577.

Ertürk, Yıldız Dilek, Eray, Tuğçe Ertem: Fenomenolojik Bir Kavram Olarak Kendilik ve Sosyal Ağlarda Kendilik Sunumu İle Narsistik Eğilimler İlişkisi: İletişim Fakültesi (İ.Ü.İ.F.) Öğrencileri Üzerine Bir Ön Çalışma, **Intermedia International e-Journal**, Cilt 3, No:1, 2016, s.12.

Etil, Hüseyin, Metin Demir: Pierre Bourdieu'nün Bilim Sosyolojisine Katkısı: "Alan Teorisi", "Habitus" Cini ve "Refleksivite Talebi", **Cogito Dergisi Pierre Bourdieu Sayısı**, Sayı 76, 2014.

Fırıncıoğulları, Sevra: **Alvin Toffler Bilişim Toplumu Hız Ve Geçiciliğin Çağı,** Gece Kitaplığı, Ankara, 2017.

Fidaner, Işık Barış: Sözcüklerden Yapılmış Dünyalar: MUD'lar, **Dijital Oyun Rehberi Oyun Tasarımı, Türler ve Oyuncu**, Derleyenler: Mutlu Binark, Günseli Bayratutan-Sütcü, Işık Barış Fidaner, Kalkedon Yayınları, İstanbul, 2009.

Fisher, Sue: Identifying Video Game Addiction in Children and Adolescents, **Addictive Behaviors**, Cilt 19, No: 5, 1994, s.545.

Fiske, John: **İletişim Çalışmalarına Giriş**, Çev, Süleyman İrvan, Bilim ve Sanat Yayınları, Ankara, 2003.

Fuchs, Christian: **Dijital Emek ve Karl Marx**, Çev, Tahir Emre Kalaycı, Senem Oğuz, NotaBene Yayınları, Ankara, 2015.

Fuchs, Christian: "Google Kapitalizmi", Çev, Çağla Çavuşoğlu, **Yeni Medya Kuramları**, Editör: Filiz Aydoğan, Der Yayınları, İstanbul, 2017.

Frasca, Gonzalo: Simulation Versus Narrative: Introduction To Ludology, **Video/Game/ Theory**, Editör: Mark J.P. Wolf, Bernard Perron, Routledge, 2003.

Frasca, Gonzalo: **Ludology Meets Narratology: Similitude And Differences Between (Video) Games And Narrative**, www.ludology.org, 1999, (Çevrimiçi) https://ludology.typepad.com/weblog/articles/ludology.htm, 14 Haziran 2020.

Garite, Matt: The Ideology Of Interactivity (Or, Video Games And The Taylorization Of Leisure), **Proceedings of the 2003 DiGRA International Conference: Level Up**, No: 2, 2003, s.1

Giddens, Anthony: **Modernite ve Bireysel-Kimlik: Geç Modern Çağda Benlik ve Toplum**, Çev, Ümit Tatlıcan, Say Yayınları, Ankara, 2010

Girgin, Atilla: **Uluslararası İletişim**, Der Yayınları, İstanbul, 2002.

Goffman, Erving: **Günlük Yaşamda Benliğin Sunumu**, Çev, Barış Cezar, Metis Yayınları, İstanbul, 2012.

Golz, Paul, Barbara Mitra: Exploring Intrinsic Gender Identity Using Second Life, **Journal of Virtual Worlds Research**, Cilt 9, No: 2, 2016, s.1.

Greenfield, Patricia Marks: **Mind and Media: The Effects of Television**, **Video Games, and Computers**, Harvard University Press, Massachusetts, 1996.

Griffiths, Mark: Does Internet and Computer "Addiction" Exist? Some Case Study Evidence, **CyberPsychology & Behavior**, Cilt 3, No: 2000, s.211.

Griffiths, Mark, Alex Meredith: Videogame Addiction and its Treatment, **Journal of Contemporary Psychotherapy**, No: 39, 2009, s.247.

Göker, Göksel, Mustafa Demir, Adem Doğan: Ağ Toplumunda Sosyalleşme ve Paylaşım: Facebook Üzerine Ampirik Bir Araştırma, **e-Journal of New World Sciences Academy,** Cilt 5, No: 2, 2010, s.186.

Gözüm, Sebahat, Bağ, Beyhan: Etkin Sağlık Eğitiminde Sosyal Bilişsel Öğrenme Kuramının Kullanımı, **Atatürk Üniversitesi Hemşirelik Yüksekokulu Dergisi,** Cilt 1, No: 2, 1998, s.32.

Grossman, Dave, Gloria DeGaetano**: Stop Teaching Our Kids To Kill Revised And Updated Edition**, Harmony Books, New York, 2014.

Guinness World Record: **Confirmed: Grand Theft Auto 5 breaks 6 sales world records**, 2013, (Çevrimiçi), https://www.guinnessworldrecords.com/news/2013/10/confirmed-grand-theft-auto-breaks-six-sales-world-records51900#:~:text=Guinness%20World%20Records%20can%20today,property%20to%20gross%20%241%20billion 1 Aralık 2020.

Gülalp, Haldun: **Kimlikler Siyaseti Türkiye'de Siyasal İslamın Temelleri**, İstanbul, Metis Yayıncılık, 2014.

Gülsoy, Sait: **Dijital Oyuncu Kimliğinin İnşası ve Sunumu**, Yayımlanmamış Doktora Tezi, Atatürk Üniversitesi Sosyal Bilimler Enstitüsü, Erzurum: 2017.

Gündüz, Filiz: **Sosyal Medya'da Çiftkimliklilik**, Yayımlanmamış Yüksek Lisans Tezi, Marmara Üniversitesi Sosyal Bilimler Enstitüsü, İstanbul: 2014.

Güngör, Nazife: **İletişim, Kuramlar, Yaklaşımlar**, Siyasal Kitabevi, Ankara, 2013.

Güvenli İnternet Merkezi: **Dijital Oyunlar Raporu 2019**, 2019, (Çevrimiçi), https://www.guvenliweb.org.tr/dosya/RjARy.pdf 13 Mart 2020.

Güzel, Ebru: Dijital Kültür Ve Çevrimiçi Sosyal Ağlarda Rekabetin Aktörü: "Dijital Habitus", **Gümüşhane Üniversitesi İletişim Fakültesi Elektronik Dergisi**, Cilt 4, No: 1, 2016, s. 82.

Habertürk: Momo nedir? Nasıl ortaya çıktı? Momo oyunu çocukları nasıl intihara sürüklüyor?, 2019, (Çevrimiçi), https://www.haberturk.com/momo-nedir-momo-oyunu-cocuklari-nasil-intihara-surukluyor-2395837, 4 Aralık 2020.

Hall, Stuart: Cultural Identity and Diaspora, **Colonial Discourse and Post-Colonial Theory** içinde Editör: Patrick Williams, Laura Chrisman, Routledge, London, 1994.

Hazar, Zekihan: **Çağın Vebası Dijital Oyun Bağımlılığı ve Başa Çıkma Yöntemleri**, Gazi Kitabevi, Ankara, 2018.

Heeter, Carrie: Being There: The Subjective Experience of Presence, **Presence: Teleoperators and Virtual Environments**, Cilt 1, No: 2, 1992, s.262.

Herman, S, Edward, Noam Chomsky: **Kitle Medyasının Ekonomi Politiği Rızanın İmalatı**, Çev, Ender Abadoğlu, Aram Yayıncılık, İstanbul, 2006.

Hogg, Michael A, Vaughan, Graham M, **Sosyal Psikoloji,** Çev, İbrahim Yıldız, Aydın Gelmez, Ütopya Yayınları, Ankara, 2011.

Huizinga, Johan: **Homo Ludens Oyunun Toplumsal İşlevi Üzerine Bir Deneme**, Çev, Mehmet Ali Kılıçbay, Ayrıntı Yayınları, İstanbul, 2015.

Huws, Ursula: **Küresel Dijital Ekonomide Emek Sibertaryanın Oluşumu**, Çev, Cemre Şenesen, Yordam Kitap, İstanbul, 2018.

Hürriyet: Çocukları ve gençleri tehdit eden Mavi Balina oyunu nedir?, 2019, (Çevrimiçi), https://www.hurriyet.com.tr/gundem/cocuklari-ve-gencleri-tehdit-eden-mavi-balina-oyunu-nedir-41181185, 4 Aralık 2020.

Işıklı, Şevki: Dijital Vatandaşlık: Katılımcı Demokrasi Kuramına Aktüel Bir Katkı, **Uluslararası Bilişim, Teknoloji ve Felsefe Dergisi**, No:1, 2018, s.143.

İgit, Aslı: **Dijital Oyunlarda Empatik İletişim**, Nobel Kitap, Ankara, 2019.

İsmayılzade, Laman: Sanal Dünyada Sanal Dönüşüm, **Yeni Medya Elektronik Dergi**, Cilt 1, No: 3, 2017, s.227.

İşman, Aytekin, Berkay Buluş, Kübra Sultan Yüzüncüyıl: Sosyalleşmenin Dijitale Dönüşümü ve Dijital Benliğin Sunumu, **TRT Akademi Dijital Medya Sayısı**, Cilt 1, No: 2, 2016, s.608.

Jenkins, Henry: **"Cesur Yeni Medya" Teknolojiler ve Hayran Kültürü**, Çev, Nihan Yeğengil, İletişim Yayınları, İstanbul, 2016.

Jenkins, Henry, Mark Deuze: Convergence Culture, **The International Journal of Research into New Media Technologies,** Cilt 14, No: 1, 2008, 6.

Jenkins, Richard: **Social Identity**, Routledge, New York: 2014.

Jones, Donald E.: I, Avatar: Constructions of Self and Place in Second Life and The Technological Imagination, **Gnovis**, 2006.

Juul, Jesper: First use of "Ludology": 1951, **The Ludologist**, November 12, 2013, (Çevrimiçi) https://www.jesperjuul.net/ludologist/2013/11/12/first-use-of-ludology-1951/ 8 Haziran 2020.

Juul, Jesper: **Video Games between Real Rules and Fictional Worlds,** MIT Press, Cambridge: 2005.

Kara, Tolga: **Sosyal Medya Endüstrisi İnsan, Toplum, Ekonomi**, Beta Basım, İstanbul, 2013.

Karadeniz, Oğuz, Ö,: Oyun İncelemelerinde Ludoloji - Narratoloji Tartışması ve Alternatif Kuramsal Arayışlar, **Galatasaray Üniversitesi İletişim Dergisi**, No: 27, 2017, s.62.

Karagülle, Ayşegül Elif, Berk Çaycı: Ağ Toplumunda Sosyalleşme ve Yabancılaşma, **The Turkish Online Journal of Design, Art and Communication – TOJDAC**, Cilt 4, No: 1, 2014, s.4.

Karataş, Hülya, Öztürk, Candan: Sosyal Bilişsel Teori İle Zorbalığa Yaklaşım, **Dokuz Eylül Üniversitesi Hemşirelik Fakültesi Elektronik Dergisi**, Cilt, 2, No: 2, 2009, s.61.

Karvalics, László Z.: **Information Society – what is it exactly? (The meaning, history and conceptual framework of an expression)**, Leonardo Da Vinci Education and Culture, Budapeşte, Macaristan, 2007.

Kenç Muhammed Fuat, Oktay Bünyamin: Akademik Benlik Kavramı ve Akademik Başarı Arasındaki İlişki, **Eğitim ve Bilim,** Cilt: 27, No: 124, 2002, s. 71.

Kendirli, Tansu: **Dijital Oyun Terminolojisi**, Çev: Özgür Özüpek, Abaküs Kitap Yayın Dağıtım Hizmetleri, İstanbul, 2019.

Kepenek, Emek Barış: Yeni ve Yükselen Bir Alan: Dijital Oyunlar Sosyolojisi, **Sosyoloji Araştırmaları Dergisi**, Cilt 23, Sayı: 2, 2020, s.186.

Kerr, Aphra: **The Business And Culture Of Digital Games Gamework/Gameplay**, Sage Publications, London, 2006.

Kırık, Ali Murat: Arap Baharı Bağlamı'nda Sosyal Medya-Birey Etkileşimi ve Toplumsal Dönüşüm, **21. Yüzyılda Eğitim ve Dönüşüm**, Cilt 1, No:3, 2012, s. 94.

Kırık, Ali Murat: Yeni Medya Aracılığıyla Değişen İletişim Süreci: Sosyal Paylaşım Ağlarında Gençlerin Konumu, **Gümüşhane Üniversitesi İletişim Fakültesi Elektronik Dergisi**, Cilt 5, No: 1, Mart, 2017, s.233-234.

Kim, Pyoung Won, Seo Young Kim, Miseon Shim, Chang-Hwan Im, Young-Min Shon: The Influence of an Educational Course on Language Expression and Treatment of Gaming Addiction for Massive Multiplayer Online Role-Playing Game (MMORPG) Players, **Computers & Education**, No: 63, 2013, s.208.

Kline, Stephen, Nick Dyer-Witheford, Greig de Peuter: **Digital Play The Interaction of Technology, Culture, and Marketing**, McGill-Queen's University Press, Montreal, 2003.

Klopfer, Eric, Scot Osterweil, Katie Salen, **Moving Learning Games Forward – Obstacles, Opportunities & Openness**, The Education Arcade Massachusetts Institute of Technology, 2009.

Kocacık, Faruk: Bilgi Toplumu ve Türkiye, **C.Ü. Sosyal Bilimler Dergisi**, Cilt 27, No: 1, Mayıs, 2003, s.3.

Korkmaz, Ali: Arap Baharı Sürecinde İnternet ve Sosyal Medyanın Rolü, **International Symposium on Language and Communication: Research Trends and Challenges**, 2012, s. 2150.

Köseoğlu, Yakup, Hamza Al: Bir Siyasal Propaganda Aracı Olarak Sosyal Medya, **Akademik İncelemeler Dergisi**, Cilt 8, No: 3, 2013, s. 114-115.

Krug, Etienne, Linda Dahlberg, James Mercy, Anthony Zwi, Rafael Lozano: **World Report on Violence and Health,** 1999, https://www.who.int/violence_injury_prevention/violence/world_report/en/full_en.pdf?ua=1 15 Ekim 2020.

Kukul, Volkan: Oyunla İlgili Tarihsel Gelişim ve Yaklaşımlar, **Eğitsel Dijital Oyunlar Kuram, Tasarım ve Uygulama**, Editör: Mehmet Akif Ocak, Pegem Akademi, Ankara, 2013.

Juul, Jesper: First use of "Ludology": 1951, **The Ludologist**, November 12, 2013, (Çevrimiçi) https://www.jesperjuul.net/ludologist/2013/11/12/first-use-of-ludology-1951/ 8 Haziran 2020.

Larrain, Jorge: **İdeoloji ve Kültürel Kimlik Üçüncü Dünya Gerçeği**, Çev, Neşe Nur Domaniç, Sarmal Yayınevi, İstanbul, 1995.

Le Bon, Gustave: **Kitleler Psikolojisi**, Çev, Yunus Ender, Hayat Yayıncılık, İstanbul, 1997.

Lemmens, Jeroen S., Patti M. Valkenburg, Jochen Peter: Development and Validation of a Game Addiction Scale for Adolescents, **Media Psychology**, Cilt 12, No: 1, 2009, s.77.

Leonard, David: "Live in Your World, Play in Ours": Race, Video Games, and Consuming the Other, **SIMILE Studies In Media & Information Literacy Education,** Cilt 3, No: 4, 2003, s.1.

Lister, Martin, Jon Davey, Seth Giddings, Iain Grant, Kieran Kelly, **New Media A Critical Introduction**, Routledge, New York, ABD, 2009.

Manovich, Lev: **The Language of New Media**, The MIT Press Cambridge Massachusetts, Londra, İngiltere, 2001.

Manovich, Lev: "HTML'den Borges'e Yeni Medya", Çev, Sezin Kıpçak Bozkurt, **Yeni Medyaya Eleştirel Yaklaşımlar**, Editör: Mukadder Çakır, Doğu Kitabevi, İstanbul, 2014.

Marcuse, Herbert: **Tek Boyutlu İnsan İleri İşleyim Toplumunun İdeolojisi Üzerine İncelemeler,** Çev, Aziz Yardımlı, İdea Yayınevi, İstanbul, 2010.

MarketWatch: Steam Valve Market Share, Growth Prospects 2022 Revenue, Global Trends, Opportunity, Challenges, and Recent Developments Analysis till 2028, https://www.marketwatch.com/press-release/steam-valve-market-share-growth-prospects-2022-revenue-global-trends-opportunity-challenges-and-recent-developments-analysis-till-2028-2022-09-07 1 Kasım 2022.

Marsh, Tim: Serious Games Continuum: Between Games For Purpose And Experiential Environments For Purpose, **Entertainment Computing**, Cilt 2, No: 2, 2011, s. 61.

Masuda, Yoneji: **The Information Society As Post-Industrial Society**, World Future Society, Washington, USA, 1981.

Mattelart, Armand, Michele Mattelart: **İletişim Kuramları Tarihi**, İletişim Yayınları, İstanbul, 2016.

McLuhan, Marshall: **Gutenberg Galaksisi Tipografik İnsanın Oluşumu**, Çev. Gül Çağalı Güven, Yapı Kredi Yayınları, İstanbul, 2007.

Meriç, Övünç: Çevrimiçi Siyasal İletişim Üzerine Bir Literatür Değerlendirmesi, **Selçuk Üniversitesi İletişim Fakültesi Akademik Dergisi**, Cilt 9, No: 4, 2017, s. 29.

Micheael, David, Sande Chen: **Serious Games: Games That Educate, Train and Inform**, Thomson Course Technology, Boston, 2006.

Miller, Geoffrey: **Tüketimin Evrimi, Cinsiyet, Statü ve Tüketim**, Çev. Gülçin Vardar, Alfa Basım Yayım, İstanbul, 2012.

Mirrlees, Tanner: U.S. Empire and Communications Today: Revisiting Herbert I. Schiller, **The Political Economy of Communication**, Cilt 3, No: 2, 2015, s.3.

Morley, David, Robins, Kevin: **Kimlik Mekânları Küresel Medya, Elektronik Ortamlar ve Kültürel Sınırlar**, Çev: Emrehan Zeybekoğlu, Ayrıntı Yayınları, İstanbul, 2011.

Morozov, Evgeny: **The Net Delusion The Dark Side Of Internet Freedom**, Perseus

Books Group, New York, USA, 2011.

Morozov, Evgeny: **To Save Everything, Click Here The Folly Of Technological Solutionism**, PublicAffairs, New York, USA, 2013.

Morva, Oya: Eleştirel Teori ve Pragmatik Sosyal Teori: İletişim Düşüncesi Üzerinden Kurulan Ortaklık, **Kültür ve İletişim**, Cilt 16, No: 2, 2013, s.9.

Möngü, Bahtinur: Postmodernizm ve Postmodern Kimlik Anlayışı, **Atatürk Üniversitesi Sosyal Bilimler Enstitüsü Dergisi,** Cilt 17, No: 2, 2013, s. 27.

Mueller, Milton, L,: Digital Convergence and Its Consequences, **Journal of the European Institute for Communication and Culture,** Cilt: 6, No: 3, 1999, s.1.

Mutlu, Erol: **İletişim Sözlüğü**, Bilim ve Sanat Yayınları, Ankara, 2004.

Nacke, Lennart, E: **Affective Ludology: Scientific Measurement of User Experience in Interactive Entertainment**, Yayımlanmamış Doktora Tezi, Blekinge Institute of Technology, Karlshamn: 2009.

Newzoo: **Newzoo Global Games Market Report 2022,** 2022, (Çevrimiçi) https://newzoo.com/insights/trend-reports/newzoo-global-games-market-report-2022-free-version 5 Kasım 2022.

Nieborg, David B.: America's Army: More Than A Game?, **Transforming Knowledge Into Action Through Gaming And Simulation**, Editör: T.Eberle ve W. C. Kriz, Proceedings from the 35th Annual International Simulation & Gaming Association Conference Munich, 2004.

Nikitin, Petr: **Ekonomi Politik**, Çev: Hamdi Konur, Sol Yayınları, Ankara, 1974.

Nikitin, Petr: **Ekonomi Politiğin İlkeleri**, Çev: Orhan Suda, Yar Yayınları, İstanbul, 1973.

Nørgård, Rikke Toft: The Joy of Doing: The Corporeal Connection in Player-Avatar Identity, **Philosophy of Computer Games 2011**, 2011.

Ocak, Mehmet Akif: Eğitsel Dijital Oyunların Eğitimde Kullanımı, **Eğitsel Dijital Oyunlar Kuram, Tasarım ve Uygulama**, Editör: Mehmet Akif Ocak, Pegem Akademi, Ankara, 2013.

Okur Hatice, Duran, Metin Özkul: Modern İletişimin Arayüzü: Sanal İletişim Sosyal Paylaşım Sitelerinin Toplumsal İlişki Kurma Biçimlerine Etkisi (Facebook Örneği), **Süleyman Demirel Üniversitesi Sosyal Bilimler Enstitüsü Dergisi**, Cilt 1, No: 21, 2015, s.220.

Oskay, Ünsal: **Çağdaş Fantazya Popüler Kültür Açısından Bilim – Kurgu ve Korku Sineması**, Der Yayınları, İstanbul, t.y.

Oskay, Ünsal: **İletişimin ABC'si,** İnkılap Kitabevi, İstanbul, 2016.

Oskay, Ünsal: **Kitle İletişiminin Kültürel İşlevleri XIX. Yüzyıldan Günümüze Kuramsal Bir Yaklaşım**, İnkılap Kitabevi, İstanbul, 2014.

Oskay, Ünsal: **Müzik ve Yabancılaşma Aristo, Huizinga, ve Adorno Açısından Bir Ön Çalışma**, Der Yayınları, İstanbul, 2001.

Oskay, Ünsal: **Tek Kişilik Haçlı Seferleri**, İnkılap Kitabevi, İstanbul, 2014.

Ögel, Kültegin: **İnternet Bağımlılığı İnternetin Psikolojisini Anlamak ve Bağımlılıkla Başa Çıkmak**, Türkiye İş Bankası Kültür Yayınları, İstanbul, 2014.

Önür, Nimet, Sefer Kalaman: Dijital Gündelik Yaşam: Yeni Toplumsallıklar ve Dijital Yabancılaşma, **Akademik Sosyal Araştırmalar Dergisi**, Cilt 4, No: 35, 2016, s. 269.

Örs, H., Birsen: Postmodern Dünyada İdeolojinin Dönüşümü, **İ.Ü. Siyasal Bilgiler Fakültesi Dergisi**, No:40, 2009, s. 9.

Ötken, Ayşe, Begüm, Tuna Cenkci: Beş Faktör Kişilik Modeli Ve Örgütsel Muhalefet Arasındaki İlişki Üzerine Bir Araştırma, **Öneri Dergisi,** Cilt 10, No: 39, 2013, s.41.

Özdemir, İlker: Sanal Kültür: Yanılsama Mı, Gerçeklik Mi?, **Folklor/Edebiyat**, Cilt 18, Sayı: 71, 2014, s.13.

Özdemir, Zafer: Sosyal Medyada Kimlik İnşasında Yeni Akım: Özçekim Kullanımı, **Maltepe Üniversitesi İletişim Fakültesi Dergisi**, Cilt 2, No: 1, 2015, s.112.

Özdoğan, Mehmet, M.: Oyun, Ütopya ve Spor, **Toplum ve Bilim**, No: 103, 2005, s.44.

Özen, Yener, Gülaçtı Fikret: Benlik-Kavramı ve Benliğin Gelişimi Bilen Benliğe Gereksinim Var Mı?, **Erzincan Eğitim Fakültesi Dergisi,** Cilt 12, No: 2, 2010, s. 21.

Öztekin, Hülya, Ahmet Öztekin: Dijital Oyunlarda Nefret Söylemi ve Ayrımcı Dil: Agar.io Örneği, **Turkish Studies - Social Sciences**, Cilt 15, No: 1, 2020, s.533.

Öztürk, Musa: Tüketici Ayartma Ya Da Yoksullaşarak Tüketme, **Bauman Sosyolojisi**, Der. Zülküf Kaya, Ayrıntı Yayınları, İstanbul, 2013.

Öztürk, Yusuf Kemal, İnan Akdağ: Kapitalist Sistemin Kriz ve Yükselişleri: Uzun Dalgalar Teorisi, **Turkish Studies Dergisi**, Cilt 12, No: 24, 2017, s.153.

Rheingold, Howard: **The Virtual Community Homesteading on the Electronic Frontier**, Addison-Wesley Publishing Company, Reading, 1993.

Riesman, David, Nathan, Glazer, Reuel, Denney: **The Lonely Crowd**, Yale University Press, London, 2001.

Sağlamtimur, Zühal, Özel: Dijital Sanat, **Anadolu Üniversitesi Sosyal Bilimler Dergisi**, Cilt 10, No: 3, 2010, s.215.

Sağlık Bakanlığı: **Dijital Oyun Bağımlılığı Çalıştayı**, 2018, (Çevrimiçi) https://www.guvenliweb.org.tr/dosya/usxdh.pdf 5 Mayıs 2020.

Sakallıoğlu, Baran, Volkan Erol, Bekir Tevfik Akgün: Oyun Nedir ve Oyun Türlerinin Tanımlanmasında Sosyal Oyunların Yeri, **XVI. Akademik Bilişim Konferansı Bildirileri**, Mersin Üniversitesi, 2014.

Salter, Mark, B,: The Geographical Imaginations of Video Games: Diplomacy, Civilization, America's Army and Grand Theft Auto IV, **Geopolitics**, Cilt 16, No: 2, 2011, s.359.

Sardone, Nancy B., Roberta Devlin-Scherer: Teacher Candidates' Views of Digital Games as Learning Devices, **Issues in Teacher Education**, Cilt 18, No: 2, 2009, s.47.

Sarıtaş, Emel, Barutçu, Süleyman: Tüketici Davranışlarının Analizinde Kuşaklar: Sosyal Medya Kullanımı Üzerinde Bir Araştırma, **Pamukkale Journal of Eurasian Socioeconomic Studies**, Cilt 3, No: 2, 2016, s. 1.

Sarıyar, Hatice: **Dijital Çağda Kimliğin Kavramsallaştırılması ve Gerçeklik: Twitter Parodi Hesapları**, Yayımlanmamış Yüksek Lisans Tezi, Marmara Üniversitesi Sosyal Bilimler Enstitüsü, İstanbul: 2019.

Schiller, Harbert I.: **Mass Communications and American Empire**, Augustus M. Kelley Publishers, New York, 1970.

Second Life, **Olasılıkları Hayal Edin**, 2020, http://go.secondlife.com/landing/creator/tr/?lang=tr, (Çevrimiçi), 17 Ekim 2020.

Sevim, Bilgen, Aydın: Walter Benjamin'in Kavramlarıyla Kültür Endüstrisi: "Aura", "Öykü Anlatıcısı" ve "Flâneur", **Uluslararası Sosyal Araştırmalar Dergisi**, Cilt 3, No: 11, 2010, s.210.

Sezen, Tonguç İbrahim: Dijital Oyunları Anlamak: Oyun, Anlatı, Yazılım ve Platform Perspektiflerinden Dijital Oyunlar, **Dijital Oyunlar: "Kendi Dünyanda Yaşa Bizimkinde Oyna"**, Editör: Gülin Terek Ünal, Uğur Batı, Derin Yayınları, İstanbul, 2011.

Sezen, Tonguç İbrahim, Diğdem Sezen: Dijital Oyun Tarihinin Dönüm Noktaları Oyunlar, Yorumlar, Teknolojik ve Toplumsal Gelişmeler, **Dijital Oyunlar: "Kendi Dünyanda Yaşa Bizimkinde Oyna"**, Editör: Gülin Terek Ünal, Uğur Batı, Derin Yayınları, İstanbul, 2011.

Sezgin, Ayşe, Aslı, Kamile Elmasoğlu: Geleneksel ve Popülerin Ötesinde Yeni Bir Okuryazarlık: Oyun Okuryazarlığı, **1. Uluslararası Oyun Kongresi Bildiriler Kitabı**, Vizitek Yayıncılık, Ankara, 2019.

Sezgin, Ayşe, Aslı: Türkiye'de Instagram Fenomenleri: Sosyal Paylaşım Ağlarında İnşa Edilen Yaşamların Kültürel Analizi, **Uluslararası Sosyal Araştırmalar Dergisi**, Cilt 9, No: 43, 2016, s. 2147.

Sheff, David: **Game Over How Nintendo Conquered The World**, CyberActive Publishing, Wilton, 1999.

Sicart, Miguel: Family Values: Ideology, Computer Games & The Sims, **Proceedings of the 2003 DiGRA International Conference: Level Up**, No: 2, 2003,

Sifferlin, Alexandra: **Here's What Sexist Video Games Do to Boys' Brains**, 2016, (Çevrimiçi) https://time.com/4290455/heres-what-sexist-video-games-do-to-boys-brains/ 24 Ekim 2020.

Šisler, Vit: **Videogames and Politics**, 2007, (Çevrimiçi) http://uisk.jinonice.cuni.cz/sisler/publications/games_politics.htm 5 Kasım 2020.

Slater, Mel, Sylvia Wilbur: A Framework for Immersive Virtual Environments (FIVE): Speculations on the Role of Presence in Virtual Environments, **Presence: Teleoperators and Virtual Environments**, Cilt 6, No: 6, 1997, s.1.

Sorensen, Birgitte Holm, Bente Meyer: Serious Games in Language Learning and Teaching – a Theoretical Perspective, **Proceedings of DiGRA 2007 Conference Digital Games**, 2007, s. 559.

Soyseçkin, İdil: Sanal Uzamda Ve Mudlarda Eril-Dişil Kimliklerinin Yeniden İnşası, **Yeni Medya Çalışmaları**, Derleyen: Mutlu Binark, Dipnot Yayınları, Ankara, 2007.

Sözen, Edibe: Modernite ve Kültürel Kimlik, **Journal of Economy Culture and Society**, Cilt 0, No: 25, 1998, s.155.

Spears, Russels, Lea Martin: Panacea or Panopticon? The Hidden Power in Computer-Mediated Communication, **Communication Research,** No: 21, 1994, s.427.

Stallabrass, Julian: **Gargantua Manufactured Mass Culture**, Verso, London, 1996.

Statista: **Average Weekly Hours Spent Playing Video Games in Selected Countries Worldwide as of January 2020**, 2020, (Çevrimiçi), 1 Mayıs 2020.

Steam: **Sıralamalar Genel Bakışı**, 2022 (Çevrimiçi), https://store.steampowered.com/charts/?l=turkish 4 Kasım 2022.

Stryker, Sheldon, Burke, Peter J.: The Past, and Future of an Identity Theory, **Social Psychology**, Cilt 63, No: 4, 2000, s. 284.

Subaşı, Necdet: İnternet ve Sanal Cemaat Tartışmaları, **İnternet, Toplum ve Kültür**, Derleyenler: Mutlu Binark, Barış Kılıçbay, Epos Yayınları, Ankara, 2005.

Sudak, Melike, Kıvanç, Cemal Zehir: **Yönetim Bilimleri Dergisi,** Cilt 11, No: 22, 2013, s.141.

Suh, Kil-Soo, Hongki Kim, Eung Kyo Suh: What If Your Avatar Looks Like You? Dual Congruity Perspectives for Avatar Use, **MIS Quarterly**, Cilt 35, No: 3, 2011, s.711.

Suits, Bernard: What Is a Game?, **Philosophy of Science,** Cilt 34, No: 2, 1967, s.148.

Susi, Tarja, Mikael Johannesson, Per Backlund: Serious Games- An Overview, **Technical report, HS-IKI-TR-07-001 University of Skövde**, 2007.

Sütlüoğlu, Tuba: Sosyal Paylaşım Ağlarında Gençlerin Sosyalleşme ve Kimlik İnşası Süreçleri: Facebook Örneği, **Folklor/Edebiyat**, Cilt 21, No: 23, 2015, s.125.

Squire, Kurt D.: **Games As Ideological Worlds**, 2006, (Çevrimiçi), https://academiccolab.org/resources/documents/edreacher-submitted.pdf , 4 Kasım 2020.

Takahashi, Dean: **Opening the Xbox: Inside Microsoft's Plan to Unleash an Entertainment Revolution**, Prima Publishing, California, 2002.

Tamer, Mine, Gözübüyük: Kimlik/lerin Seyrine Bir Keşif, **Folklor/Edebiyat,** Cilt 20, No: 77, 2014, s.81.

Teng, Ching-I: Impact Of Avatar Identification On Online Gamer Loyalty: Perspectives Of Social Identity And Social Capital Theories, **International Journal of Information Management**, Cilt 36, No: 6, 2017, s.601.

Tetir, Deniz, İrem Kılıç, Selen Tatar, Merve Topcu: The Sims Oyununda Para Hileleri Kullanan ve Gündelik Yaşantısında Yoksulluk Sorunu Olan Genç Bireylerin Öznel İyi Oluşlarının Değerlendirilmesi, **Oyun ve Kültür Üzerine Psikolojik Okumalar**, Editör: Merve Topcu, Akademisyen Kitabevi, Ankara, 2020.

Tezel, Yiğit: **Bilgisayar Oyunları Tarihi**, Sokak Kitapları Yayınları, İstanbul, 2016.

Timisi, Nilüfer: Sanallığın Gerçekliği: İnternetin Kimlik ve Topluluk Alanlarına Girişi, **İnternet, Toplum ve Kültür**, Derleyenler: Mutlu Binark, Barış Kılıçbay, Epos Yayınları, Ankara, 2005.

Toffler, Alvin: **Üçüncü Dalga Bir Fütürist Ekonomi Analizi Klasiği**, Koridor Yayıncılık, İstanbul, 2008.

Toker, Nilgün: Oyuna Girme-Oyunu Seyretme: Platon'a Karşı Aristoteles, **Toplum ve Bilim**, No: 103, 2005, s.7.

Trend, David: **Medyada Şiddet Efsanesi**, Çev. Gül Bostancı, Yapı Kredi Yayınları, İstanbul, 2008.

Tsai, Meng-Jung, Li-Ju Huang, Huei-Tse Hou, Chung-Yuan Hsu, Guo-Li Chiou: Visual Behavior, Flow and Achievement in Game-Based Learning, **Computers & Education**, No: 96, 2016, s.116.

Tubella, Imma: Television, The Internet, And Identity, **The Network Society A Cross-cultural Perspective**, Editör: Manuel Castells, Edward Elgar Publishing Limited, Massachusetts, 2004.

Turkle, Sherry: **Life On The Screen Identity In The Age Of The Internet**, Touchstone Book, New York, 1997.

Turkle, Sherry: Parallel Lives: Working on Identity in Virtual Space, **Constructing The Self In A Mediated World**, Editör: Debra Grodin, Thomas R. Lindlof, SAGE Publications, London, 1996.

Turkle, Sherry: **The Second Self: Computers And The Human Spirit**, The MIT Press, Massachusetts, 2005.

Tutar, Hasan: **Sosyal Psikoloji Kavramlar ve Kuramlar**, Seçkin Yayıncılık, Ankara: 2014.

Türk Dil Kurumu: **Oyun,** 2020, (Çevrimiçi), https://sozluk.gov.tr/ , 3 Haziran 2020.

Türktaş, Metin: Divani Lügatit- Türk'te Yer Alan ve XI. Yüzyılda Türkler Arasında Oynanan Oyunlar, **Pamukkale Üniversitesi Eğitim Fakültesi Dergisi**, Cilt 5, No: 5, 1999, s.62.

Uğurlu, Tuğçe Toker, Ceyhan Balcı Şengül, Cem Şengül: Bağımlılık Psikofarmakolojisi, **Psikiyatride Güncel Yaklaşımlar**, Cilt 4, No:1, 2012, s.37.

Urhan, Veli: Postmodernizm ve Kişilik, **Hece Aylık Edebiyat Dergisi Modernizmden Postmodernizme Özel Sayısı**, Hece Basın Yayın, Ankara: 2008.

https://www.bbc.com/turkce/ozeldosyalar/2010/03/100305_superguc_zizek.shtml

Uyanık, Faik: Slavoj Žižek İle İnternetteki Kurgusallık Üzerine, BBC Türkçe, Mart, 19, 2019, (Çevrimiçi), http://www.bbc.co.uk/turkce/ozeldosyalar/2010/03/100305_superguc_zizek.shtml

Ünal, Aylin Tutgun, Deniz, Levent: Sosyal Medya Kuşaklarının Sosyal Medya Kullanım Seviyeleri ve Tercihleri, **OPUS Uluslararası Toplum Araştırmaları Dergisi** Cilt 15, No: 22, 2020, s. 1289.

Ünal, Gülin Terek: 1980'li Yıllarda Dijital Oyunlarda Kadın Karakterlerin Simgesel Anlatım Açısından İncelenmesi, **Dijital Oyunlar: "Kendi Dünyanda Yaşa Bizimkinde Oyna**", Editör: Gülin Terek Ünal, Uğur Batı, Derin Yayınları, İstanbul, 2011.

Ünsal, Artun: Genişletilmiş Bir Şiddet Tipolojisi, **Cogito Dergisi**, Sayı: 6-7, 1996, s.29.

Wan, Chin-Sheng, Wen-Bın Chiou: Why Are Adolescents Addicted to Online Gaming? An Interview Study in Taiwan, **Cyberpsychology & Behavior**, Cilt 9, No: 6, 2006, s.762.

Waggoner, Zach: **My Avatar, My Self Identity in Video Role-Playing Games**, McFarland & Company Publishers, North Carolina, 2009.

We Are Social: "2018 Digital Report", Temmuz, 2, 2019, (Çevrimiçi), https://wearesocial.com/blog/2018/01/global-digital-report-2018

Webster, Frank: **Theories Of The Information Society**, Routledge, New York, USA, 2006.

Witheford, Nick Dyer, Greig de Peuter: **Games of Empire Global Capitalism and Video Games**, University of Minnesota Press, Minneapolis, 2009.

Witmer, Bob G., Michael J. Singer: Measuring Presence in Virtual Environments: A Presence Questionnaire, **MIT Press**, Cilt 7, No: 3, Haziran, 1998, s.225.

Van Dijk, Jan: **Ağ Toplumu**, Çev, Özlem Sakin, Epsilon Yayıncılık, İstanbul, 2016.

Van Dijk, Teum: Söylem ve İdeoloji: Çok Alanlı Bir Yaklaşım, Çev. N.Ateş, **Söylem ve İdeoloji Mitoloji, Din, İdeoloji**, Haz. Barış Çoban, Zeynep Özarslan, Su Yayınevi, İstanbul, 2003.

Yanık, Akan, "Yeni Medya Nedir Ne Değildir?", **Uluslararası Sosyal Araştırmalar Dergisi**, Cilt 9, No: 45, Ağustos, 2016, s.906.

Yaylagül, Levent: "Herbert Schiller'in İletişim Kuram ve Araştırmalarına Katkısı", **Anadolu Üniversitesi İletişim Bilimleri Fakültesi Uluslararası Hakemli Dergisi,** Cilt 26, No: 2, Haziran, 2018, s.13-14.

Yaylagül, Levent: **Kitle İletişim Kuramları Egemen ve Eleştirel Yaklaşımlar**, Ankara, Dipnot Yayınları, 2016.

Yee, Nick: Motivations for Play in Online Games, **Cyberpsychology & Behavior**, Cilt 9, No: 6, 2006, s.772.

Yengin, Deniz: **Dijital Oyunlarda Şiddet**, İstanbul, Beta Yayınları, 2012.

Yengin, Deniz: "Yeni Medyanın Olanakları: Semantik Web", **The Turkish Online Journal of Design, Art and Communication**, Cilt 5, No: 1, Ocak, 2015, s.51.

Yengin, Deniz: **Yeni Medya Ve…**, İstanbul, Anahtar Kitaplar Yayınevi, 2012.

Yengin, Deniz: **Yeni Medya ve Dokunmatik Toplum**, İstanbul, Der Kitabevi, 2014.

Yıldıran, İbrahim: Antikiteden Moderniteye Olimpiyat Oyunları: İdealler ve Gerçekler, **Hece (Batı Medeniyeti Özel Sayısı)**, No: 18, 2014, s. 555.

Yıldırım, Besim: Gazeteciliğin Dönüşümü: Yöndeşen Ortam ve Yöndeşik Gazetecilik, **Selçuk İletişim Dergisi**, Cilt, 6, No: 2, 2010, s.231.

Yurdam, Serhatcan: Alan Olarak Dijital Oyun, Çocuk Eyleyiciler Ve Tahakküm: Clash Of Clans Oyunu Üzerine Bir İnceleme, **Intermedia International e-Journal**, Cilt 5, No: 8, 2018, s. 66.

SAĞLIK BİLGİ TEKNOLOJİLERİ KULLANIM NİYETİ

Dr. Vahap KARAÇADIR

EĞİTİM
yayınevi

SAĞLIK BİLGİ TEKNOLOJİLERİ KULLANIM NİYETİ

Dr. Vahap Karaçadır

Genel Yayın Yönetmeni: Yusuf Ziya Aydoğan (yza@egitimyayinevi.com)
Genel Yayın Koordinatörü: Yusuf Yavuz (yusufyavuz@egitimyayinevi.com)
Sayfa Tasarımı: Eğitim Yayınevi Grafik Birimi
Kapak Tasarımı: Eğitim Yayınevi Grafik Birimi

T.C. Kültür ve Turizm Bakanlığı
Yayıncı Sertifika No: 47830

E-ISBN: 978-625-6408-07-4
1. Baskı, Ocak 2023

Kütüphane Kimlik Kartı
SAĞLIK BİLGİ TEKNOLOJİLERİ KULLANIM NİYETİ
Dr. Vahap Karaçadır
118 s., 165x240 mm
Kaynakça var, dizin yok.
E-ISBN: 978-625-6408-07-4

Copyright © Bu kitabın Türkiye'deki her türlü yayın hakkı Eğitim Yayınevi'ne aittir. Bütün hakları saklıdır. Kitabın tamamı veya bir kısmı 5846 sayılı yasanın hükümlerine göre kitabı yayımlayan firmanın ve yazarlarının önceden izni olmadan elektronik/mekanik yolla, fotokopi yoluyla ya da herhangi bir kayıt sistemi ile çoğaltılamaz, yayımlanamaz.

EĞİTİM
yayınevi

Yayınevi Türkiye Ofis: İstanbul: Eğitim Yayınevi Tic. Ltd. Şti., Atakent mah. Yasemen sok. No: 4/B, Ümraniye, İstanbul, Türkiye

Konya: Eğitim Yayınevi Tic. Ltd. Şti., Fevzi Çakmak Mah. 10721 Sok. B Blok, No: 16/B, Safakent, Karatay, Konya, Türkiye
+90 332 351 92 85, +90 533 151 50 42, 0 332 502 50 42
bilgi@egitimyayinevi.com

Yayınevi Amerika Ofis: New York: Egitim Publishing Group, Inc.
P.O. Box 768/Armonk, New York, 10504-0768, United States of America
americaoffice@egitimyayinevi.com

Lojistik ve Sevkiyat Merkezi: Kitapmatik Lojistik ve Sevkiyat Merkezi, Fevzi Çakmak Mah. 10721 Sok. B Blok, No: 16/B, Safakent, Karatay, Konya, Türkiye
sevkiyat@egitimyayinevi.com

Kitabevi Şubesi: Eğitim Kitabevi, Şükran mah. Rampalı 121, Meram, Konya, Türkiye
+90 332 499 90 00
bilgi@egitimkitabevi.com

İnternet Satış: www.kitapmatik.com.tr
+90 537 512 43 00
bilgi@kitapmatik.com.tr

ilk okuyan siz olun
kitapmatik
internetteki kitapçınız

KAYNAKÇA

Acemoglu. D. ve Finkelstein. A. (2008). "Input and Technology Choices in Regulated Industries: Evidence from the Health Care Sector". *The Journal of Political Economy*, Vol. 116(5), 837-880.

Ajzen, I. (1985). *From Intentions to Actions: A Theory of Planned Behavior. Action Control*. Berlin, Heidelberg: Springer.

Ajzen, I. (1991). "The Theory of Planned Behavior". *Organizational Behavior And Human Decision Processes*, 50(2), 179-211.

Ajzen, I. ve Driver, B.L. (1992). "Application of the Theory of Planned Behavior to Leisure Choice". *Journal of Leisure Research*, 24(3), 207-224.

Ajzen, I. Ve Fishbein, M. (2005). *The Influence of Attitudes on Behavior*. Editör; Albarracín, D., Johnson, B.T. ve Zanna, M.P., The Handbook of Attitudes. Lawrence Erlbaum Associates Publishers.

Ak, B. (2010). "Tıp Bilişiminde Mobilite Uygulamaları". *XII. Akademik Bilişim Konferansı Bildirileri*, Muğla Üniversitesi, 1-9.

Akbulak, Y. ve Akbulak, S. (2010). "Türkiye'nin Rekabet Gücü Bağlamında Araştırma & Geliştirme (Ar-Ge) Faaliyetlerinin Özendirilmesi". *Finans Politik Ekonomik Yorumlar Dergisi*, 47(544), 7-14.

Aktan, C.C. ve Tunç M. (1998). "Bilgi Toplumu ve Türkiye". *Yeni Türkiye 21.Yüzyıl Özel Sayısı*, 4(19), 118-134.

Al-Gahtani, S.S., Hubona, G.S. ve Wang, J. (2007) "Information Technology (IT) in Saudi Arabia: Culture and the Acceptance and use of IT". *Information & Management*, 44, 681-691.

Al-Mamary, Y.H., Shamsuddin, A. ve Aziati, N. (2014). "The Role of Fifferent Types of Information Systems in Business Organizations: A Review". *International Journal of Research*, 1(7), 333-339.

Anderson, J.E., Schwager, P.H. ve Kerns, R.L. (2006). "The Drivers for Acceptance of Tablet PCs by Faculty in a College of Business". *Journal of Information Systems Education*, 17(4), 429-440.

Arcangeli, J.P., Boujbel, R. ve Leriche, S. (2015). "Automatic Deployment of Distributed Software Systems: Definitions and State of the Art". *Journal of Systems and Software*, 103, 198-218.

Arklan, Ü. (2008). "Bilgi Toplumu ve İletişim: Bilginin Yayılması Sürecinde Kitle İletişim Araçları ve İnternet". *Selçuk İletişim*, 5(3), 67-80.

Ash, J.S., Berg, M. ve Coiera, E. (2004). "Some Unintended Consequences of Information Technology in Health Care: The Nature of Patient Care Information System-Related Errors". *Journal of the American Medical Informatics Association*, 11(2), 104-112.

Ash, J.S., Sittig, D.F., Dykstra, R., Campbell, E. ve Guappone, K. (2009). "The Unintended Consequences of Computerized Provider Order Entry: Findings From a Mixed Methods Exploration". *International Journal of Medical İnformatics*, 78, 69-76.

Aslan, Ş. ve Özata, M. (2007). "KOBİ'lerde Bilgi Teknolojisi Kullanımının, Rekabet Gücü, Yenilikçilik, Girişimcilik ve Pazarlama Kapasitesiyle İlişkileri: Otomotiv Sektöründe Bir Araştırma". *Çukurova Üniversitesi Sosyal Bilimler Enstitüsü Dergisi*, 16(2), 15-28.

Atasoy, H., Greenwood, B.N. ve McCullough, J.S. (2019). "The Digitization of Patient Care: A Review of the Effects of Electronic Health Records on Health Care Quality and Utilization". *Annual Review of Public Health*, 40, 487-500.

Avaner, T. ve Avaner, E.B. (2018). "Yazılım Teknolojileri ve Sağlık Yönetimi: HIMSS ya da Dijital Hastane Hizmetleri Üzerine Bir Değerlendirme". *Yasama Dergisi*, 37, 5-28.

Aydemir, Ö., Kırpınar, İ., Satı, T., Uykur, B. ve Cengisiz, C., (2013), "Sağlık Anksiyetesi Ölçeği'nin Türkçe için Güvenilirlik ve Geçerlilik Çalışması". *Nöropsikiyatri Arflivi*, 50, 325-331.

Bali, R.K. ve Dwivedi, A.N. (2007). *Healthcare Knowledge Management*. New York: Health Informatics Series.

Ball, M.J. ve Lillis, J. (2001). "E-health: Transforming the Physician/Patient Relationship". *International Journal of Medical Informatics*, 61(1), 1-10.

Barnatt, C. (1996). *Management Strategy and Information Technology: Text and Reading*. London: Chapman & Hall, International Thomson Business Press.

Barrow, C. (1990). "Implementing an Executive Information Systems: Seven Steps For Success". *Information Systems Management*, 7(2), 41-45.

Baruh, L., Secinti, E. ve Cemalcilar, Z. (2017): "Online Privacy Concerns and Privacy Management: A Meta-Analytical Review". *Journal of Communication*, 67(1), 26-53.

Barutçugil, İ. (2002). *Bilgi yönetimi*. İstanbul: Kariyer Yayıncılık.

Bates D.W., Leape, L.L. ve Cullen, D.J. (1998). "Effect of Computerized Physician Order Entry and a Team Intervention on Prevention of Serious Medication Error". *Journal of the American Medical Association,* 280(15), 1311-1316.

Baumgartner, S.E. ve Hartmann, T. (2011). "The Role of Health Anxiety in Online Health Information Search". *Cyberpsychol Behaviour, and Social Networking*, 14(10), 613-618.

Bayraç, H.N. (2003). "Yeni Ekonominin Toplumsal, Ekonomik ve Teknolojik Boyutları". *Eskişehir Osmangazi Üniversitesi Sosyal Bilimler Dergisi*, 4(1), 41-62.

Bayraktar, E. ve Kaleli, F. (2007). "Sanal Gerçeklik ve Uygulama Alanları". *Akademik Bilişim*, 1-6.

Beath, C.M. (1991). "Supporting the Information Technology Champion". *Management Information Systems Quarterly*, 15(3), 355-372.

Bendavid, Y., Boeck, H. Ve Phlippe, R. (2010). "Redesigning the Replenishment Process of Medical Supplies in Hospitals with RFID". *Business Process Management Journal*, 16(6), 991-1013.

Bensghir, T.K. (1996). *Bilgi Teknolojileri ve Örgütsel Değişim*. Ankara: Türkiye ve Orta Doğu Amme İdaresi Enstitüsü.

Berg, M. (1999). "Patient Care Information Systems and Health Care Work: A Sociotechnical Approach". International Journal of Medical Informatics, 55(2), 87-101.

Berger, J.I. (2005). "Perceived Consequences of Adopting the Internet Into Adult Literacy and Basic Education Classrooms". *Adult Basic Education*, 15(2), 103-121.

Bhattacherjee, A., Hikmet, N., Menachemi, N., Kayhan, V.O. ve Brooks, R.G. (2006). "The Differential Performance Effects of Healthcare Information Technology Adoption". *Information Systems Management*, 24(1), 5-14.

Bhavnani, S.P., Parakh, K., Atreja, A., Druz, R., Graham, G.N., Hayek, S.S., Krumholz, H.M., Maddox, T.M., Majmudar, M.D., Rumsfeld, J.S. ve Shah, B.R. (2017). "Roadmap for Innovation-ACC Health Policy Statement on Healthcare Transformation in the Era of Digital Health, Big Data, and Precision Health: A Report of the American College of Cardiology Task Force on Health Policy Statements and Systems of Care". *Journal of the American College of Cardiology*, 70(21), 2696-2718.

Blake, H. (2008). "Mobile Phone Technology in Chronic Disease Management". *Nursing Standard*, 23(12), 43-46.

Boontarig, W., Chutimaskul, W. Chongsuphajaisiddhi, V. ve Papasratorn, B. (2012). "Factors Influencing the Thai Elderly Intention to Use Smartphone for e-Health Services". *IEEE Symposium on Humanities, Science and Engineering Research*, 479-483.

Bozkurt, V. (2000). Küreselleşmenin İnsanî Yüzü. İstanbul: Alfa.

Bretschneider, S. ve Wittmer, D. (1993). "Organizational Adoption of Microcomputer Technology: The Role of Sector". *Information Systems Research*, 4(1), 88-108.

Brodie, M., Flournoy, R.E., Altman, D.E., Blendon, R.J., Benson, J.M. ve Rosenbaum, M.D. (2000). "Health Information, the Internet, and the Digital Divide: Despite Recent Improvements, Americans' Access to the Internet -and to the Growing Body of Health Information There- Remains Uneven". *Health Affairs*, 19(6), 255-265.

Brown, J.S. ve Duguid, P. (2001). *Enformasyonun Sosyal Yaşamı*, İstanbul: Türk Henkel Dergisi Yayınları.

Brown, S.A. ve Venkatesh, V. (2005). "Model of Adoption of technology in Households: A Baseline Model Test and Extension Incorporating Household Life Cycle". *MIS Quarterly*, 29. 399-426.

Bulurman, B. (2002). "Enformasyon Toplumu ve Eğitim". *İş Güç Endüstri İlişkileri ve İnsanî Kaynakları Dergisi*, 4(1).

Buntin M.B., Burke, M.F., Hoaglin, M.C., Blumenthal, D. (2011). "The Benefits of Health Information Technology: A Review of the Recent Literature Shows Predominantly Positive Results". *Health Aff (Millwood)*, 30(3), 464-471.

Butterworth, P., Otis, A. ve Stein, J. (1991). "The GemStone Object Database Management System". *Communications of the ACM*, 34(10), 64-77.

Byrd, T.A. (1995). "Expert Systems Implementation: Interviews with Knowledge Engineers". *Industrial Management & Data Systems*, 95(10), 3-7.

Can, A. (2014), *SPSS ile Bilimsel Araştırma Sürecinde Nicel Veri Analizi*, 3. Baskı, Ankara: Pegem Akademi.

Cetina, K.K. (2007). "Culture in Global Knowledge Societies: Knowledge Cultures and Epistemic Cultures". *Interdisciplinary Science Reviews*, 32(4), 361-375.

Chan, S.L. (2000). "Information Technology in Business Processes". *Business Process Management Journal*, 6(3), 224-237.

Chaudhry, B., Wang, J., Wu, S., Maglionei M., Mojica, W., Roth, E., Morton, S.C. ve Shekelle, P.G. (2006). "Systematic Review: Impact of Health Information Technology on Quality, Efficiency, and Costs of Medical Care". *Annals of Internal Medicine*, 144(10), 742-752.

Chellappa, R.K. ve Sin, R.G. (2005). "Personalization Versus Privacy: An Empirical Examination of the Online Consumer's Dilemma". *Information Technology and Management*, 6(2-3), 181-202.

Chen, X. ve Siu, L.L. (2001). "Impact of the Media and the Internet on Oncology: Survey of Cancer Patients and Oncologists in Canada". *Journal of Clinical Oncology*, 19(23), 4291-4297.

Chiu, C.M. ve Wang, E.T.G. (2008). "Understanding Web-based Learning Continuance Intention: The Role of Subjective Task Value". *Information & Management*, 45, 194-201.

Cho, J., Park, D. ve Lee, H.E. (2014). "Cognitive Factors of Using Health Apps: Systematic Analysis of Relationships among Health Consciousness, Health Information Orientation,

ehealth Literacy, And Health App Use Efficacy". *Journal of Medical Internet Research*, 16(5), 1-10.

Choplin, R. (1992). "Picture Archiving and Communication Systems: An Overview". *Radiographics*, 12(1), 127-129.

Cipriano, P.F., Dailey, M., Dykes, P. ve Lamb, G. (2013) "The Importance of Health Information Technology in Care Coordination and Transitional Care". *Nursing Outlook*, 62(6), 475-489.

Clarke, R. (1988). "Information Technology and Dataveillance". *Communications of the ACM*, 31(5), 498-512.

Cloud Standards Customer Council. (2012). "Impact of Cloud Computing on Healthcare". https://www.omg.org/cloud/deliverables/CSCC-Impact-of-Cloud-Computing-on-Healthcare.pdf. (Erişim Tarihi: 15.06.2021).

Cocosila, M. ve Archer, N. (2014). "Perceptions of Chronically Ill and Healthy Consumers About Electronic Personal Health Records: A Comparative Empirical Investigation". *BMJ Open*, 4(7), 1-9.

Cohen, M.J. (1997). "Risk Society and Ecological Modernisation" *Futures*, 29(2), 105-119.

Collier, P. ve Dixon, R. (1995). "The Evaluation and Audit of Management Information Technology". *Managerial Auditing Journal*, 10(7), 25-32.

Compeau, D.R. ve Higgins, C.A. (1995). "Computer Self-Efficacy: Development of a Measure and Initial Test". *MIS Quarterly*, 19, 189-211.

Congressional Budget Office. (2008). "Evidence on the costs and benefits of health information technology". Publication No. 2976. https://www.cbo.gov/sites/default/files/110th-congress-2007-2008/reports/05-20-healthit.pdf. (Erişim Tarihi: 15.12.2020).

Cresswell, K., Coleman, J., Slee, A., Morrison, Z. ve Sheikh, A. (2014). "A Toolkit to Support the Implementation of Electronic Prescribing Systems into UK Hospitals: Preliminary Recommendations". *Journal of the Royal Society of Medicine*, 107(1), 8-13.

Cresswell, K.M., Bates, D.W. ve Sheikh, A. (2017). "Ten Key Considerations for the Successful Optimization of Large-Scale Health Information Technology". *Journal of the American Medical Informatics Association*, 24(1), 182-187.

Curtis, G. (1995). *Business Information Systems*. 2. Baskı, Wokingham: Addison-Wesley.

Czaja, S.J., Charness, N., Fisk, A.D., Hertzog, C., Nair, S.N., Rogers W.A. ve Sharit, J. (2006). "Factors Predicting The Use of Technology: Findings from the Center for Research and Education on Aging and Technology Enhancement (CREATE)". *Psychology and Aging*, 21(2), 333-352.

Çakır, R. ve Yükseltürk, E. (2010). "Bilgi Toplumu Olma Yolunda Öğrenen Organizasyonlar, Bilgi Yönetimi ve e-Öğrenme Üzerine Teorik Bir Çözümleme". *Kastamonu Eğitim Dergisi*, 18(2), 501-512.

Çam, H. (2017). *Laboratuvar ve Radyoloji İşlemlerinde Bilgi Sistemleri Kullanımı*, Atatürk Üniversitesi Açıköğretim Fakültesi Yayınları, 1-15.

Çelik, A. (1998). "Bilgi Toplumu Üzerine Bazı Notlar". *Hacettepe Üniversitesi Edebiyat Fakültesi Dergisi*, *15*(1), 53-59.

Çil, İ. (2002). "Bilgi Tabanlı İmalat Karar Destek Sistemleri ve Bir Uygulama". *Endüstri Mühendisliği*, 13(1), 15-27.

Çivici, T. ve Kale, S. (2007). "Mimari Tasarım Bürolarında Bilişim Teknolojilerinin Kullanımını Etkileyen Faktörler: Bir Yapısal Denklem Modeli". *İnşaat Yönetimi Kongresi Bildiriler Kitabı*, 30-31.

Davies, P.B. (2020). *Business Information Systems*, London: Red Globe Press.

Davis, F.D. (1985). "A Technology Acceptance Model For Empirically Testing New End-User Information Systems: Theory And Results". *Massachusetts Teknoloji Enstitüsü, Doktora Tezi*, Massachusetts.

Davis, F.D. (1989). "Perceived Usefulness, Perceived Ease of Use, and User Acceptance of Information Technology". *MIS Quarterly*, 13(3), 319-340.

Davis, F.D., Bagozzi, R.P. ve Warshaw, P.R. (1989). "User Acceptance Of Computer Technology: A Comparison Of Two Theoretical Models". *Management Science*, 35(8), 982-1003.

Deluca, J.M. ve Enmark, R. (2000). "E-Health: The Changing Model of Healthcare". *Frontiers of Health Services Management*, 17(1), 3-15.

Demir, K. (2006). "Roger'sın Yeniliğin Yayılması Teorisi ve İnternetten Ders Kaydı". *Kuram ve Uygulamada Eğitim Yönetimi*, 47(47), 367-391.

Demircan, F., Özgen, P. ve Tengilimoğlu, D. (2017). "Acceptance and Utilization of Information and Communication Technologies: Case Study of Health Care Managers in Ankara". *Hacettepe Sağlık İdaresi Dergisi*, 20(3), 299-312.

Demircan, M.L. ve Moltay, C.A. (1997). *Bilgiyi Yönetmek*, İstanbul: Beta Basım Yayım Dağıtım A.Ş., Yayın No: 710, İşletme Ekonomisi Dizisi: 70.

Deng, Z., Mo, X. ve Liu, S. (2014). "Comparison of the Middle-Aged and Older Users' Adoption of Mobile Health Services in China". *International Journal of Medical Informatics*, 83(3), 210-224.

Dijital Hastane. (2021). https://dijitalhastane.saglik.gov.tr/., (Erişim Tarihi: 20.09.2021).

Dion, J. (1980). "The Cambridge File Server". *ACM SIGOPS Operating Systems Review*, 14(4), 26-35.

Doronina, O.V. (1995). "Fear of Computers: Its Nature, Prevention and Cure". *Russ Social Science Review*, 36, 79-90.

Duan, Y. Ve Burrell, P. (1997). "Some Issues in Developing Expert Marketing Systems", *Journal of Business & Industrial Marketing*, 12(2), 149-162.

Durna, U. ve Demirel, Y. (2008). "Bilgi Yönetiminde Bilgiyi Anlamak". *Erciyes Üniversitesi İktisadi ve İdari Bilimler Fakültesi Dergisi*, (30), 129-156.

Dutta-Bergman, M.J. (2004). "Primary Sources of Health Information: Comparisons in the Domain of Health Attitudes, Health Cognitions, and Health Behaviors". *Health Communication*, 16(3), 273-288.

Dyck, J.L., Gee, N. R. ve Smither, J.A. (1998). "The Changing Construct of Computer Anxiety for Younger and Older Adults". *Computers in Human Behavior*, 14(1), 61-77.

ECRI Institute. (021). PSO Deep Dive: Health Information Technology. https://www.ecri.org/components/PSOCore/Documents/Deep%20Dive/Deep%20Dive%20-%20HIT%20Toolkit%200113.pdf. (Erişim Tarihi: 12.12.2020

Eggers, W.D. ve Macmillan, P. (2015). *Deloitte: Kamu 2020: Kamunun Geleceğine Yolculuk*. İstanbul: Deloitte.

Ekinci, H. (2006). "Bilgi Teknolojilerinin Rekabet Açısından Önemi ve Değişim Yönetimindeki Etkilerine İlişkin Yöneticilerin Algılarını Ölçmeye Yönelik Bir Araştırma". *Kocaeli Üniversitesi Sosyal Bilimler Dergisi*, (11), 54-70.

Ekinci, N. (2019). *İlkel Toplumdan Uygar Topluma İletişim ve Uygarlık*. Pegem Akademi: Ankara.

Elibol, H. (2005). "Bilişim Teknolojileri Kullanımının İşletmelerin Organizasyon Yapıları Üzerindeki Etkileri". *Selçuk Üniversitesi SBE Dergisi*, 13, 155-162.

Elmendorf, D.W. (2009). *Options for Controlling the Cost and Increasing the Efficiency of Health Care: US*. Washıngton: Congressıonal Budget Offıce Second and D Streets.

Erdem, H. (1986). "Host Cryptographic Operations: a Software İmplementation". *Computers & Security*, 5(4), 344-346.

Erkan, H. (1994). *Bilgi Toplumu ve Ekonomik Gelişme*. İstanbul: Türkiye İş Bankası Kültür Yayınları.

Ertek, S. (2011). "Endokrinolojide Tele-Sağlık ve Tele-Tıp Uygulamaları". *Acıbadem Üniversitesi Sağlık Bilimleri Dergisi*, 3, 126-130.

European Commission. (2004). *Innovation Management and the Knowledge-Driven Economy*. Luxembourg: European Commission.

Eysenbach, G. (2001). "What is E-Health?". *Journal of Medical Internet Research*, 3(2), 1-2.

Eysenbach, G. (2003). "The Impact of the Internet on Cancer Outcomes". *CA: A Cancer Journal for Clinicians*, 53(6), 356-371.

Ezer, M. ve Kıral, E. (2018). "Türkiye'de Bilgi Toplumunun Gelişimi: İletişim Amaçlı Kişisel İnternet Kullanımı Üzerine Bir Uygulama". *Çukurova Üniversitesi Sosyal Bilimler Enstitüsü Dergisi*, 27(1), 207-222.

Featherman, M.S. ve Pavlou, P.A. (2003). "Predicting e-Services Adoption: a Perceived Risk Facets Perspective". *International Journal of Human-Computer Studies*, 59(4), 451-474.

Ferguson, T. (2000). "Online Patient-Helpers and Physicians Working Together: a New Partnership for High Quality Health Care". BMJ, 321(7269), 1129-1132.

Fındıkçı, İ. (1998). "Enformasyon Bilgi Toplumu Dünyası; Bilgi Toplumunda Eğitim ve Öğretmen". *Bilgi ve Toplum Dergisi*, 1(4), 83.

Fishbein, M. ve Ajzen, I. (1975). *Belief, Attitude, Intention, and Behavior: An Introduction to Theory and Research*. Reading, MA: Addison-Wesley.

Fonkych, K. ve Taylor, R. (2005). *The State and Pattern of Health Information Technology Adoption*. Rand Corporation.

Gao, Y., Li, H. ve Luo, Y. (2015). "An Empirical Study of Wearable Technology Acceptance in Healthcare". *Industrial Management & Data Systems*, 115(9), 1704-1723.

Gasparyan, A.Y., Ayvazyan, L., Mikhailidis, D.P. ve Kitas, G.D. (2011). "Mean Platelet Volume: a Link Between Thrombosis and Inflammation?". *Current Pharmaceutical Design*, 17(1), 47-58.

Giddens, A. (2000). *Sosyoloji*, Ankara: Ayraç Yayınları.

Glandon, G.L., Smaltz, D.H. ve Slovensky, D.J. (2008). *Information Systems for Healthcare Management*. 7. Baskı, Chicago: Health Administration Press.

Gould, S.J. (1989). "Health Consciousness and Health Behavior: The Application of a New Health Consciousness Scale". *American Journal of Preventive Medicine*, 6(4), 228-237.

Gökçen, H. (2007). *Yönetim Bilgi Sistemleri*. Ankara: Palme Yayıncılık.

Göker, A. (2001). "Bilim ve Teknoloji Politikalarına Giriş İçin 'Enformasyon Toplumu' Üzerine Kavramsal Bir Yaklaşım Denemesi". *Mülkiye Dergisi*, 25(230), 27-66.

Göksel, A.B. ve E.P. (2008). "Bilgi Toplumunda İşletmeler Açısından Önemli Bir Zenginlik: Entelektüel Sermaye. Halkla İlişkiler Açısından Bir Değerlendirme". *İstanbul Üniversitesi İletişim Fakültesi Dergisi*, 31, 81-90.

Green, E.C., Murphy, E.M. ve Gryboski, K. (2020). "The Health Belief Model". *The Wiley Encyclopedia of Health Psychology*, 2, 211-214.

Gregory, S. (2004). *Dictionary of ICT*. 4.Baskı, USA: Peter Collin Publishing.

Grossman, J.M., Gerland, A., Reed, M. C. ve Fahlman, C. (2007). "Physicians' Experiences Using Commercial e-Prescribing Systems". *Health Affairs*, 26(3), 393-404.

Gu, Z., Wei, J. ve Xu, F. (2016). "An Empirical Study on Factors Influencing Consumers' Initial Trust in Wearable Commerce". *Journal of Computer Information Systems*, 56(1), 79-85.

Gunter, T.D. ve Terry, N.P. (2005). "The Emergence of National Electronic Health Record Architectures in the United States and Australia: Models, Costs, and Questions". *Journal of Medical Internet Research*, 7(1), 1-13.

Guo, X., Sun, Y., Yan, Z. ve Wang, N. (2012). "Privacy-Personalization Paradox in Adoption of Mobile Health Service: The Mediating Role of Trust. Pacific Asia Conference on Information Systems, Paper 27.

Guo, X., Zhang, X. ve Sun, Y. (2015). "The Privacy–Personalization Paradox in Mhealth Services Acceptance of Different Age Groups". *Electronic Commerce Research and Applications*, 16, 55-65.

Gupta, B., Dasgupta, S. ve Gupta A. (2008). "Adoption of ICT in a Government Organization in a Developing Country: An Empirical Study". *Journal of Strategic Information Systems*, 17, 140-154.

Güleş, H.K. (2000). "Bilişim Sistemlerinin Toplam Kalite Yönetimindeki Yeri ve Önemi". *D.E.Ü.İ.İ.B.F. Dergisi*, 1(1), 103-113.

Güleş, H.K. ve Özata, M. (2005). *Sağlık Bilişim Sistemleri*. Ankara: Nobel Yayın Dağıtım.

Güven, İ. (2016). "Tarih Öncesi Devirler ve Tarih Devirleri Uygarlık Tarihi". Ankara: Pegem Akademi Yayınları.

Haldin-Herrgard, T. (2000). "Difficulties in Diffusion of Tacit Knowledge in Organizations". *Journal of Intellectual Capital*, 1(4), 357-365.

Halteren, A.V., Bults, R., Wac, K., Konstantas, D., Widya, İ., Dokovsky, N., Koprinkov, G., Jones, V. ve Herzog, R. (2004). "Mobile Patient Monitoring: The Mobil Health System". *The Journal on Information Technology in Healthcare*, 2(5), 365-373.

Hançer, A.H., Şensoy, Ö. ve Yıldırım, H.İ. (2003). "İlköğretimde Çağdaş Fen Bilgisi Öğretiminin Önemi ve Nasıl Olması Gerektiği Üzerine Bir Değerlendirme". *Pamukkale Üniversitesi Eğitim Fakültesi Dergisi*, 13(13), 80-88.

Hazer, O. ve Ateşoğlu, L. (2017). "Yaşam Kalitesine Granteknolojik Bakış". *The Journal of Academic Social Science Studies*, 63, 471-486.

Hersh, W. (2009). "A Stimulus to Define Informatics and Health Information Technology". *BMC Medical Informatics and Decision Making*, 9(1), 1-6.

Hewitt, S.M. (2019). "Data, Information and Knowledge", *Journal Of Histochemistry & Cytochemistry*, 67(4), 227-228.

Hicks, J.O. (1993). Management Information Systems. 3. Baskı, USA: West Publ. Comp.

Hikmet, N. (1999). "Factors Affecting the Use Of Information Technology". *University Of Rhode Island, Doktora Tezi*, Rhode Island, ABD.

Himmelstein, D.U., Wright, A. ve Woolhandler, S. (2010). "Hospital Computing and the Costs and Quality of Care: a National Study". *The American Journal of Medicine*, 123(1), 40-46.

Hoffman, R.L., Saucier, J., Dasani, S., Collins, T., Holena, D.N., Fitzpatrick, M., Tsypenyuk, B. ve Martin, N.D. (2017). "Development and Implementation of a Risk Identification Tool to Facilitate Critical Care Transitions for High–Risk Surgical Patients". *International Journal for Quality in Health Care*, 29(3), 412-419.

Hoffmann, H., Eastep, J., Santambrogio, M.D., Miller, J.E. ve Agarwal, A. (2010). "Application Heartbeats for Software Performance and Health". In Proceedings of the 15th ACM SIGPLAN Symposium on Principles and practice of Parallel Programming, 347-348.

Hong, H. (2009). "Scale development for measuring health consciousness: Re-conceptualization". *12th Annual Internatıonal Publıc Relatıons Research Conference*, 212-233.

Hoque, R., & Sorwar, G. (2017). Understanding factors influencing the adoption of mHealth by the elderly: An extension of the UTAUT model. International journal of medical informatics, 101, 75-84.

Horowitz, M. (2010). *Career Launcher: Health Care Management*. USA: Infobase Publishing.

Huang, J., Antova, L., Koch, C. ve Olteanu, D. (2009). "MayBMS: a Probabilistic Database Management System". *In Proceedings of the 2009 ACM SIGMOD International Conference on Management of data*, 1071-1074.

Igbaria, M. ve Parasuraman, S. (1989). "A Path Analytic Study of Individual Characteristics, Computer Anxiety and Attitudes Toward Microcomputers". Journal of Management, 15(3), 373-88.

Ijaz, F. ve Chaudhry, N.I. (2021). "Impact of Health Information Technology Adoption and Its Drivers on Quality of Care & Patient Safety in the Health Care Sector of Pakistan". *Pakistan Journal of Commerce and Social Sciences (PJCSS)*, 15(1), 196-212.

Im, I., Hong, S. ve Kang, M.S. (2011). "An International Comparison of Technology Adoption: Testing the UTAUT Model". *Information & Management*, 48(1), 1-8.

International Trade Administration. (2016). "2016 Top Markets Report: Medical Devices", https://www.trade.gov/topmarkets/pdf/Medical_Devices_Top_Markets_Report.pdf., (Erişim Tarihi: 12.01 2019).

İraz, R. (2005). "İşletmelerde Bilgi Yönetiminin Yenilik ve Rekabet Gücü Üzerindeki Etkileri", *Atatürk Üniversitesi İktisadi ve İdari Bilimler Dergisi*, 19(1), 243-258.

Jackson, P. (1999). *Expert Systems*. Harlow: Addison-Wesley Longman Ltd.

Jamal, A., McKenzie, K. ve Clark, M. (2009). "The Impact of Health Information Technology on the Quality of Medical and Health Care: a Systematic Review". *Health Information Management Journal*, 38(3), 26-37.

Janvier-James, A.M. (2012). "A New Introduction to Supply Chains and Supply Chain Management: Definitions and Theories Perspective". *International Business Research*, 5(1), 194-207.

Janz, N.K. ve Becker, M.H. (1984). "The Health Belief Model: a Decade Later". *Health Education Quarterly*, 11(1), 1-47.

Järvinen, J., Ohtonen, R. ve Karjaluoto, H. (2016). "Consumer Acceptance and Use of Instagram". In 2016 49th Hawaii International Conference on System Sciences (HICSS), 2227-2236.

Jing, J., Helal, A.S. ve Elmagarmid, A. (1999). "Client-Server Computing in Mobile Environments". *ACM computing surveys (CSUR)*, 31(2), 117-157.

Johnston, D., Pan, E. ve Walker, J. (2004). "The Value Of CPOE in Ambulatory Settings". *Journal of Healthcare Information Management*, 18(1), 5-8.

Kannry, J. (2011). "Effect of e-Prescribing Systems on Patient Safety", *Mount Sinai Journal Of Medicine*, 78, 827-833.

Kavas, A. (2007). "Radyo Frekans Tanımlama Sistemleri". *Elektrik Mühendisliği*, 430, 74-80.

Kavuncubaşı, Ş. (2000). *Hastane ve Sağlık Kurumları Yönetimi*, Ankara: Siyasal.

Kawamoto, K., Houlihan, C.A., Balas, E.A. ve Lobach, D.F. (2005). "Improving Clinical Practice Using Clinical Decision Support Systems: a Systematic Review of Trials to İdentify Features Critical to Success". *BMJ*, 330(7494), 1-8.

Kaya, M. (2015). *Elektronik Ortamda (Elektronik Haberleşme-İnternet-Sosyal Medya) Kişilik Hakları Korunması*. Ankara: Seçkin Hukuk Yayınevi.

Kaye, R., Kokia, E., Shalev, V., Idar, D. ve Chinitz, D. (2010). "Barriers and Success Factors in Health Information Technology: a Practitioner's Perspective". *Journal of Management & Marketing in Healthcare*, 3(2), 163-175.

Kaypak, Ş. (2011). "Bilgi Toplumu Olma Yolunda Kentsel Değişim ve Bilgi Kentleri". *Bilgi Ekonomisi ve Yönetimi Dergisi*, 6(1), 117-130.

Kılıç, T. (2017). "E-Sağlık, İyi Uygulama Örneği; Hollanda". *Gümüşhane Üniversitesi Sağlık Bilimleri Dergisi*, 6(3), 203-217.

Kijsanayotin, B., Pannarunothai, S. ve Speedie, S.M. (2009). "Factors Influencing Health Information Technology Adoption in Thailand's Community Health Centers: Applying the UTAUT Model". *International Journal of Medical Informatics*, 78(6), 404-416.

Kim, K.H., Shin, H.R. ve Nakama, H. (1994). "Health Consciousness in Relation to Education in Korea-Focusing on Seven Preventable Health Risk Factors". *Asia Pacific Journal of Public Health*, 7(1), 3-9.

Kim, J. ve Park, H.A. (2012). "Development of a Health Information Technology Acceptance Model Using Consumers' Health Behavior Intention". *Journal of Medical Internet Research*, 14(5), 1-14.

Kim, S.S., Malhotra, N.K. ve Narasimhan, S. (2005). "Two Competing Perspectives on Automatic Use: A Theoretical and Empirical Comparison". *Information Systems Research*, 16(4), 418-432.

King, W.R., Grover, V. ve Hufnagel, E.H. (1989). Using Information and Information Technology for Sustainable Competitive Advantage: Some Empirical Evidence. *Information & Management*, 17(2), 87-93.

Kiper, M. (2004). *Teknoloji Transfer Mekanizmaları ve Bu Kapsamda Üniversite Sanayi İş birliği*, Ankara: Teknoloji, Türk Mühendis ve Mimar Odaları Birliği Yayını, Kozan Ofset.

Kluge, E.H. (1998). "Fostering a Security Culture: A Model Code of Ethics for Health Information Professionals". *International Journal of Medical Informatics*, 49(1), 105-110.

Kocacık, F. (2003). "Bilgi Toplumu ve Türkiye". *Cü Sosyal Bilimler Dergisi*, *27*(1), 1-10.

Koç, E., Şengül, A.Y. ve Özkaya, U.A. (2012). "Klinik Karar Destek Sistemlerinin Sağlık Hizmetleri Verimliliğine Etkileri", *6. Sağlık ve Hastane İdaresi Kongresi*, 64-74.

Koçak, O. (2009). "Bilgi Teknolojilerini Kullanan Yeni Girişimcilik Modelinin İş Yaratma Etkisi". *In Journal of Social Policy Conferences*, 57, 381-405.

Kohn, V. ve Harborth, D. (2018). "Augmented Reality- a Game Changing Technology for Manufacturing Processes?". *ECIS*, 111.

Koivumäki, T., Pekkarinen, S., Lappi, M., Vaïsänen, J., Juntunen, J. ve Pikkarainen, M. (2013). "Consumer Adoption of Future My Data-Based Preventive eHealth Services: An Acceptance Model and Survey Study". *Journal of Medical Internet Research*, 11, 1-13.

Koru, G., Alhuwail, D., Topaz, M., Norcio, A. F. ve Mills, M. E. (2016). "Investigating the Challenges and Opportunities in Home Care to Facilitate Effective Information Technology Adoption". *Journal of the American Medical Directors Association*, 17(1), 53-58.

Kök, S.B. (2006). "Bilişim Teknolojilerinin Yönetsel ve Örgütsel Etkileri". *Gazi Üniversitesi Ticaret ve Turizm Eğitim Fakültesi Dergisi*, (2), 123-140.

Kruse, C.S., Kristof, C., Jones, B., Mitchell, E. ve Martinez, A. (2016). "Barriers to Electronic Health Record Adoption: a Systematic Literature Review". *Journal of Medical Systems*, 40(12), 1-7.

Kuhn, K.A. ve Giuse, D.A. (2001). "From Hospital Information Systems to Health Information Systems". *Methods of Information in Medicine*, 40(4), 275-287.

Kumar, S., Nilsen, W.J., Abernethy, A., Atienza, A., Patrick, K., Pavel, M., Riley, W.T., Shar, A., Spring, B., Spruijt-Metz, D., Hedeker, D., Honavar, V., Kravitz, R., Lefebvre, R.C., Mohr, D.C., Murphy, S.A., Quinn, C., Shusterman, V. ve Swendeman, D. (2013). "Mobile Health Technology Evaluation: the mHealth Evidence Workshop". *American Journal of Preventive Medicine*, 228-229.

Kuperman, G.J. ve Gibson, R.F. (2003). "Computer Physician Order Entry: Benefits, Costs, and Issues". *Annals of Internal Medicine*, 139(1), 31-39.

Kupersmith, J., Francis, J., Kerr, E., Krein, S., Pogach, L., Kolodner, R.M. ve Perlin, J.B. (2007). "Advancing Evidence-Based Care for Diabetes: Lessons from the Veterans Health Administration". Health Affairs, 26(2), 156-168.

Laguna, K. ve Babcock, R.L. (1997). "Computer Anxiety in Young And Older Adults: Implications for Human–Computer Interactions in Older Populations". *Computers in Human Behavior*, 13(3), 317-326.

Latha, N.A., Murthy, B.R., ve Sunitha, U. (2012). "Smart Card Based Integrated Electronic Health Record System for Clinical Practice". *International Journal of Advanced Computer Science and Applications*, 3(10), 123-127.

Lee, E. ve Han, S. (2015). "Determinants of Adoption of Mobile Health Services". *Online Information Review*, 39, 556-573.

Lee, J., McCullough, J.S. ve Town, R.J. (2013). "The Impact of Health Information Technology on Hospital Productivity". *The RAND Journal of Economics*, 44(3), 545-568.

Leja, L. ve Young, K.M. (2000). "Electronic Communications". Editör Young, K.M., Informatics For Healthcare Professionals. Philadelphia: F. A. Davis Company.

Lenssen, G. (2010), "Practical Wisdom for Turbulent Times: Exegesis beyond Historical and Canonical Concerns", *Journal of Management Development*, 29(7/8), 686-696.

Limayem, M., Hirt, S.G., and Cheung, C. M. K. 2007. "How Habit Limits the Predictive Power of Intentions: The Case of IS Con- tinuance," MIS Quarterly (31:4), pp. 705-737.

Lou, P., Liu, Q., Zhou, Z. ve Wang, H. (2011). "Agile Supply Chain Management over the Internet of Things". *International Conference on Management and Service Science*, 1-4.

Lu, J., Yao, J.E. ve Yu, C.S. (2005). "Personal Innovativeness, Social Influences and Adoption of Wireless Internet Services via Mobile Technology". *The Journal of Strategic Information Systems*, 14, 245-268.

Lupton, D. (2013). "The Digitally Engaged Patient: Self-Monitoring and Self-Care in the Digital Health Era". *Social Theory & Health*, 11(3), 256-270.

Marakas, G.M. (1999). *Decision Support Systems*, New Jersey: Prentice Hall.

Marangunić, N. ve Granić, A. (2015). "Technology Acceptance Model: A Literature Review From 1986 To 2013". *Universal Access in the Information Society*, 14(1), 81-95.

Marchewka, J.T. (2016). *Information Technology Project Management: Providing Measurable Organizational Value*. USA: John Wiley & Sons.

Marley, A.L. ve Farber, M. (2013). *How Health Systems Affect Care*. Editör, Ball, M.J., Weaver, C. vr Kiel, J., Healthcare Information Management Systems, 3. Baskı, New York: Springer-Verlag.

McCullough, J.S., Parente, S. ve Town, R. (2013). "Health Information Technology and Patient Outcomes: The Role of Organizational and Informational Complementarities". *National Bureau of Economic Research*. Working Paper 18684, 1-45.

McHugh, J., Abiteboul, S., Goldman, R., Quass, D. ve Widom, J. (1997). "Lore: A Database Management System for Semistructured Data". *ACM Sigmod Record*, 26(3), 54-66.

McIntosh, B.S., Ascough II, J.C., Twery, M., Chew, J., Elmahdi, A., Haase, D., Harou, J.J., Hepting, D., Cuddy S., Jakeman, A.J., Chen, S., Kassahun, A., Lautenbach, S., Matthews, K., Merritt, W., Quinn, N.W.T., Rodriguez-Roda, I., Siber, S., Stavenga, M., Sulis, A., Ticehurst, J., Volk, M., Wrobel, M., Van Delden, H., El-Sawah, S., Rizzoli, A. ve Voinov, A. (2011). "Environmental Decision Support Systems (EDSS) Development–Challenges and Best Practices". *Environmental Modelling & Software*, 26(12), 1389-1402.

Mechanic, D. (2001). "How Should Hamsters Run? Some Observations about Sufficient Patient Time in Primary Care". *BMJ*, 323(7307), 266-268.

Medeni İ.T., Aktaş A.Z. ve Tolun, M.R. (2009), "Bilgi Biliminin Mühendislik Gereksinimi ve Bilgi Mühendisliği", Elektrik *Elektronik Bilgisayar Biomedikal Mühendisleri Eğitimi 4. Ulusal Sempozyumu*, Türkiye, Eskişehir.

Menon, R. (2011). "The Emerging World's Five Most Crucial Words: "To Move Money, Press Pound". *The Global Information Technology Report 2010–2011 Transformations 2.0.*, 24, 1-411.

Mutsaers, E.J., Van der Zee, H. ve Giertz, H. (1998). "The Evolution Of İnformation Technology". *Information Management & Computer Security*, 6(3),115-126.

Nagykaldi, Z. ve Mold, J.W. (2007). "The Role of Health Information Technology in the Translation of Research into Practice: an Oklahoma Physicians Resource/Research Network (OKPRN) Study". *Journal of the American Board of Family Medicine,* 2(2), 188-195.

Nair, G. (2018). "Bilişim Kültürünün Toplum Üzerinde Etkisi ve Yeni İnsan Tipinin Doğuşu". *Cumhuriyet Üniversitesi Edebiyat Fakültesi Sosyal Bilimler Dergisi*, 42(1), 39-53.

Nonaka, I. ve Takeuchi, H. (2004). *Hitotsubashi On Knowledge Management*. Singapore: John Wiley And Sons Pub.

O'brien, J.A. ve Marakas, G.M. (2006). *Management Information Systems*. McGraw-Hill Irwin.

Olson, S.D. (2000). *Information Becomes Knowledge through Research*. Editör Young, K.M., Informatics For Healthcare Professionals, Philadelphia: F.A. Davis Company.

Öğüt. A. (2001). *Bilgi Çağında Yönetim*, Ankara: Nobel Yayın Dağıtım.

Özcan, K. ve Barca, M. (2008). *Sanayiden Bilgiye Toplum, Ekonomi ve İşletmeler*. Ankara: Siyasal Yayınevi.

Özdemirci, F. ve Aydın, C. (2007). "Kurumsal Bilgi Kaynakları Ve Bilgi Yönetimi". *Türk Kütüphaneciliği*, 21(2), 164-185.

Özsağır, A. (2007). *Bilgi Ekonomisi*, Nobel Yayın Dağıtım: Ankara.

Özsüt, Ö. Z. (2020). "The Health Informatıon Technology Acceptance Model's Applıcatıon to Wearable Devıces in Turkey". *Başakşehir Üniversitesi, Sosyal Bilimler Üniversitesi, Doktora Tezi*, İstanbul.

Pai, J.C. ve Tu, F.M. (2011). "The Acceptance and use of Customer Relationship Management (CRM) Systems: An Empirical Study of Distribution Service Industry in Taiwan", *Expert Systems with Applications*, 38, 579-584.

Parente, S.T. ve Dunbar, J.L. (2001). "Is Health Information Technology Investment Related to the Financial Performance of US Hospitals? An Exploratory Analysis". *International Journal of Healthcare Technology and Management*, 3(1), 48-58.

Parente, S.T. ve Van Horn, R.L. (2006). "Valuing Hospital Investment in Information Technology: Does Governance Make a Difference?". *Health Care Financing Review*, 28(2), 31-43.

Pawar, P., Jones, V., Beijnum, B.J.F. ve Hermens, H. (2012). "A Framework for the Comparison of Mobile Patient Monitoring Systems". *Journal of Biomedical Informatics*, 45(3), 544-556.

Pham, H. (2007). *System Software Reliability*. New Jersey: Springer Science & Business Media.

Phang, C.W., Sutanto, J., Kankanhalli, A., Li, Y., Tan, B.C. ve Teo, H.H. (2006). "Senior Citizens' Acceptance of Information Systems: a Study in the Context of e-Government Services". *IEEE Transactions on Engineering Management*, 53(4), 555-569.

Poon, E.G., Keohane, C.A., Yoon, C.S., Ditmore, M., Bane, A., Levtzion-Korach, O., Moniz, T., Rothschild, J.M., Kachalia, A.B., Hayes, J., Churchill, W.W., Lipsitz, S., Whittemore, A.D., Bates, D.W. ve Gandhi, T. K. (2010b). "Effect of Bar-Code Technology on the Safety of Medication Administration". *New England Journal of Medicine*, 362(18), 1698-1707.

Poon, E.G., Wright, A., Simon, S.R., Jenter, C.A., Kaushal, R., Volk, L.A., Cleary, P.D., Siger, J.A., Tumolo, A.Z. ve Bates, D.W. (2010a). "Relationship Between Use of Electronic Health Record Features and Health Care Quality: Results of a Statewide Survey". *Medical Care*, 48(3), 203-209.

Rainer, K.R. ve Watson, H.J. (1995). "The Key to Executive Information Systems Success", *Journal of Management Information Systems*, 12(3), 83-98.

Rittenhouse, D.R., Ramsay, P.P., Casalino, L.P., McClellan, S., Kandel, Z. K. ve Shortell, S.M. (2017). "Increased Health Information Technology Adoption and Use among Small Primary Care Physician Practices over Time: a National Cohort Study". *The Annals of Family Medicine*, 15(1), 56-62.

Robbins, S.P. (2000). *Managing Today!*. Lincoln, United Kingdom: Published by Prentice Hall.

Robbins, S.P., Decenzo, D.A. ve Coulter, M. (2015). *Fundamentals of Management Essential Concepts and Applications*. New Jersey: Pearson Education Limited.

Rogers, E.M. (1995). *Diffusion of Innovations: Modifications of a Model for Telecommunications*. Berlin, Heidelberg: Springer.

Rogers, E.M. (2003). *Diffusion Of Innovations*. 5. Baskı, New York: Free Press.

Rojas-Méndez, J.I., Parasuraman, A. ve Papadopoulos, N. (2017). "Demographics, Attitudes, and Technology Readiness; A Cross-Cultural Analysis and Model Validation". *Marketing Intelligence & Planning*, 35(1), 18-39.

Roshanov, P.S., Fernandes, N., Wilczynski, J.M., Hemens, B.J., You, J.J., Handler, S.M., Nieuwlaat, R., Souza, A.X. ve Haynes, R. B. (2013). "Features of Effective Computerised Clinical Decision Support Systems: Meta-Regression of 162 Randomised Trials". *BMJ*, 346(657), 1-12.

Ross, J. (2009). "Electronic Medical Records: The Promisesand Challenges". *Journal of PeriAnesthesia Nursing*, 24(5), 327-329.

Sağlık Bakanlığı. (2019). Aile Hekimliği Bilgi Sistemi Minimum Veri Modeli (AHBS-VEM), https://sbsgm.saglik.gov.tr/Eklenti/37489/0/ahbsvemsurum11pdf.pdf., (Erişim Tarihi: 12.29.2019).

Sağlık Bakanlığı. (2022a). E-Nabız Hakkında, https://enabiz.gov.tr/Yardim/Index., (Erişim Tarihi: 22.03.2022).

Sağlık Bakanlığı. (2022b). Sağlık.NET Hakkında, https://e-saglik.gov.tr/TR,6212/sagliknet-hakkinda.html., (Erişim Tarihi: 22.03.2022).

Sağlık Bakanlığı. (2022c). SABİM Amaç, https://sabim.gov.tr/Kurumsal#amac., (Erişim Tarihi: 22.03.2022).

Sağlık Bakanlığı. (2022d). MHRS Portal Hakkımızda, https://www.mhrs.gov.tr/hakkimizda.html., (Erişim Tarihi: 22.03.2022).

Sağlık Bakanlığı. (2022e). e-Reçete Sistemi, E-Reçete Sistemi Entegrasyon Dokümanı Versiyon2.2https://titck.gov.tr/storage/Archive/2020/contentFile/E-Re%C3%A7ete%20Sistemi%20Entegrasyon%20Dok%C3%BCman%C4%B1%20v2.2_3c07c5a7-daf0-420f-a0b3-05f8333d1f1e.pdf., (Erişim Tarihi: 06.04.2022).

Salgado, T., Tavares, J. Ve Oliveira, T. (2019). "Drivers of Mobile Health Acceptance and Use: A Patient Perspective". *JMIR Publications the Leading eHealth Publishe*, 8(7), 1-22.

Samimi, A. (2020). "Risk Management in Information Technology". *Progress in Chemical and Biochemical Research*, 3(2), 130-134.

Sampa, M.B., Hossain, M.N., Hoque, M.R., Islam, R., Yokota, F., Nishikitani, M., Fukuda, A. ve Ahmed, A. (2020). "Influence of Factors on the Adoption and Use of ICT-Based ehealth Technology by Urban Corporate People". *Journal of Service Science and Management*, 13(01), 1-19.

Sarah, M., Goucher, N.P. ve McCarthy, D. (2006). "Considering Knowledge Uptake within a Cycle of Transforming Data, Information, and Knowledge", *Review of Policy Research*, (23)1, 267-279.

Saul, J.M. (2001). *Technology, Applications and Security: Health Information Management of a Strategic Resource*. USA: WB. Saunders Company.

Sergueeva, K. (2017). "U.S. Consumers' Intentıons to Use Wearable Technology Devıces in The Context of Healthcare", *Master of Science in Management, Yüksek Lisans Tezi,* Toronto, Ontario, Canada.

Shabot, M.M., LoBue, M. ve Chen, J. (2000). "Wireless Clinical Alerts for Critical Medication, Laboratory and Physiologic Data". In Proceedings of the 33rd Annual Hawaii International Conference on System Sciences. 1-6.

Shah, T.H. ve Irfan, S. (2017). "Office Automation System & the LAN". *International Journal of Computer Science and Mobile Computing*. 6(7), 69-72.

Sharp, J.H. (2007). "Development, Extension, and Application: a Review of the Technology Acceptance Model". *Information Systems Education Journal*, 5(9), 1-11.

Sittig, D.F. ve Singh, H. (2012). "Electronic Health Records and National Patient-Safety Goals". *NEJM*, 367, 1854-1860.

Sittig, D.F. ve Singh, H. (2015). *A New Socio-Technical Model for Studying Health Information Technology in Complex Adaptive Healthcare Systems*. In Cognitive Informatics For Biomedicine, Springer, Cham.

Sittig, D.F. ve Steed, W.W. (1994). "Computer Based Physician Order Entry: the State of the Art". *Journal of the American Medical Informatics Association*, 1(2), 108-123.

Smith, B.L. (2001). "The Third Industrial Revolution: Policymaking for the Internet". *The Columbia Science and Technology Law Review*, 3, 1-45.

Sobol, M.G. ve Lei, D. (1994). "Environment, Manufacturing Technology and Embedded Knowledge". *International Journal of Human Factors in Manufacturing*, 4(2), 167-89.

Sosyal Güvenlik Kurumu. (2022). eSGK-SGK Uygulamalar Portalı, http://e.sgk.gov.tr/wps/portal/saglik/Hastane/esgkMedulaHastane., (Erişim Tarihi: 22.03.2022).

Söylemez, S.A. (2001). "Yeni Ekonomi, Rekabet ve Rekabet Politikaları" *Ekonomik Yaklaşım Dergisi*, 12(40), 1-27.

Sprague Jr, R.H. (1980). "A Framework for the Development of Decision Support Systems". *MIS Quarterly*, 4(4), 1-26.

Steele, R., Min, K. ve Lo, A. (2012). "Personal Health Record Architectures: Technology Infrastructure Implications and Dependencies". *Journal of the American Society for Information Science and Technology*, 63(6), 1079-1091.

Stevenson, N. (2003). *Cultural Citizenship: Cosmopolitan Questions*. Berkshire, England: Open University Press.

Stoop, A. ve Berg, M. (2003). "Integrating Quantitative and Qualitative Methods in Patient Care Information System Evaluation, Guidance for the Organizational Decision Maker". *Methods Inf Med*, 42, 458-462

Sun, Y., Wang, N., Guo, X. ve Peng, Z. (2013). "Understanding the Acceptance of Mobile Health Services: a Comparison and Integration of Alternative Models". *Journal of Electronic Commerce Research*, 14(2). 183-200.

Sungur, O. (2005). *Korelasyon Analizi*. Editör Kalaycı Ş., SPSS Uygulamalı Çok Değişkenli İstatistik Teknikleri, Ankara: Asil Yayın Dağıtım.

Şengül, Y. (2019). "Türkiye'de Sağlık Bilişimi Altyapısının Kamusal Alandaki Gelişimi ve e-Sağlık Hizmetleri". *Sağlık ve Sosyal Refah Araştırmaları Dergisi*, 1(2), 14-20.

Şimşek, Ş.M., İraz, R. ve Kalay, F. (2010). *Yönetim Bilişim Sistemleri ve Bilişim Teknolojileri ile İlgili Kavramlar*. Editör Çelik, A. ve Akgemci, T., Yönetim Bilişim Sistemleri, Ankara: Gazi Kitap Evi.

Tan, C.F., Wahidin, L.S., Khalil, S.N., Tamaldin, N., Hu, J. ve Rauterberg, G.W.M. (2016). "The Application of Expert System: a Review of Research and Applications". *ARPN Journal of Engineering and Applied Sciences*, 11(4), 2448-2453.

Tan, J. (2010). *Adaptive Health Management Information Systems*. 3. Baskı, Massachusetts: Jones ve Barlett Publishers.

Tan, J., Kifle, M., Mbarika, V. ve Okoli, C. (2005). *Diffusion of e-Medicine.* Editör Tan J., e-Health Care Information Systems, USA: Jossey Boss Publishing.

Tavares, J., Goulão, A. ve Oliveira, T. (2018). "Electronic Health Record Portals Adoption: Empirical Model Based on UTAUT2". *Informatics for Health and Social Care*, 43(2), 109-125.

TDK. (2021). Türk Dil Kurumu Sözlüğü, Https://Www.Tdk.Gov.Tr/, (Erişim Tarihi: 11.06.2021).

TDK. (2022). Türk Dil Kurumu Sözlüğü, https://www.sozluk.gov.tr/., (Erişim Tarihi, 16.04.2022).

Tecim V. ve Gökşen Y. (2009). "Bilişim Teknolojilerinin Üniversitelerde Etkin Kullanımı Üzerine Bir Çalışma". *Journal of Yasar University*, 4(14), 2237-2256.

Teich, J.M., Osheroff, J.A., Pifer, E.A., Sittig, D.F. ve Jenders, R.A. (2005). "Clinical Decision Support in Electronic Prescribing: Recommendations and an Action Plan: Report of the Joint Clinical Decision Support Workgroup". *Journal of the American Medical Informatics Association*, 12(4), 365-376.

Tekelioğlu, S. ve Başer, S. (2013). "İşletmelerde Bilgi Teknolojileri ve Yenilikçilik: Karabük'teki KOBİ'lerde Bir Araştırma". *Sosyal ve Beşerî Bilimler Dergisi*, 5(1), 432-439.

Tekin M., Güleş, H.K. ve Burgess, T. (2000). *Değişen Dünyada Teknoloji Yönetimi*, Konya: Damla Ofset.

Tekin, M. ve Ömürbek, N. (2004). *Küresel rekabet Ortamında Teknolojik İş birliği ve Otomotiv Sektörü Uygulamaları*. Ankara: Günay Ofset.

Tekin, M., Güleş, H.K. ve Öğüt, A. (2003). *Değişim Çağında Teknoloji Yönetimi.* Ankara: Nobel Yayın Dağıtım.

Tengilimoğlu, D. ve Yiğit, V. (2016). "Tıbbi Malzeme Yönetiminde Verimliliği Artırıcı Bir Teknoloji: Radyo Frekanslı Tanıma Sistemi (RFID)". *Verimlilik Dergisi*, 4(4), 51-74.

Thompson, T.G. ve Brailer, D.J. (2004). *The Decade of Health Information Technology: Delivering Consumer-Centric and Information-Rich Health Care*. Washington, DC: US Department of Health and Human Services.

Thong, J.Y. ve Yap, C.S. (1995). "CEO Characteristics, Organizational Characteristics and Information Technology Adoption in Small Businesses". *Omega*, 23(4), 429-442.

Tiwari, P. ve Gor, R. (2016). "Health Management Information System (HIMS): An Overview". *International Journal in Management & Social Science*, 4(8), 106-110.

Toffler, A. (1981). *Üçüncü Dalga*. Çeviren Seden, A., İstanbul: Altın Kitaplar Yayınevi.

Toffler, A. (1997). *Dünyayı Nasıl Bir Gelecek Bekliyor*. Çeviren Çiftkaya, M., 2. Baskı, İstanbul: İz Yayıncılık.

TUİK. (2022). Türkiye İstatistik Kurumu, https://www.tuik.gov.tr/, (Erişim Tarihi: 01.06.2022).

Tulley, R.J. (2008). "Is There Techne in My Logos? on the Origins and Evolution of the Ideographic Term-Technology". *International Journal of Technology, Knowledge and Society*, 4(1), 93-104.

Tung, F.C. ve Chang, S.C. (2007). "Exploring Adolescents Intentions Regarding the Online Learning Courses in Taiwan", *Cyberpsychology and Behavior*, 10(5), 729-730.

Turan, N. ve Kaya, H. (2017). "Bulut Bilişim ve Sağlık Bakımı". *Koç Üniversitesi Hemşirelikte Eğitim ve Araştırma Dergisi (Head)*, 14(2), 161-166.

Turban, E., Leinder, D., Mclean, E. ve Wetherbe, J. (2008). *Information Technology for Management Transforming Organizations in the Digital Economy*. New York: John Wiley&Sons, Inc.

Türk Eczacıları Birliği. (2007). Avrupa E-Sağlık ve E-Güvenlik, https://e-kutuphane.teb.org.tr/arsiv.php?anabelge_no=401., (Erişim Tarihi: 17.05.2022).

Tyrrell, S. (2002). *Using Information and Communication Technology in Healthcare*, UK: Radcliffe Medical Press.

Venkatesh, V. (2000). "Determinants of Perceived Ease of Use: Integrating Control, Intrinsic Motivation, and Emotion Into the Technology Acceptance Model". *Information Systems Research*, 11(4), 342-365.

Venkatesh, V. ve Bala, H. (2008). "Technology Acceptance Model 3 and a Research Agenda on Interventions". *Decision sciences*, 39(2), 273-315.

Venkatesh, V. ve Brown, S.A. (2001). "A Longitudinal Investigation of Personal Computers in Homes: Adoption Determinants and Emerging Challenges". *MIS Quarterly*, 25(1), 71-102.

Venkatesh, V. ve Davis, F.D. (2000). "A Theoretical Extension of the Technology Acceptance Model: Four Longitudinal Field Studies". *Management Science*, 46(2), 186-204.

Venkatesh, V. ve Zhang, X. (2010). "Unified Theory of Acceptance and Use of Technology: US vs. China". *Journal of Global Information Technology Management*, 13(1), 5-27.

Venkatesh, V., Morris, M.G., Davis, G.B. ve Davis, F.D. (2003). "User Acceptance of Information Technology: Toward a Unified View". *MIS Quarterly: Management Information Systems*, 27(3), 425-478.

Venkatesh, V., Thong, J.Y.L. ve Xu, X. (2012). "Consumer Acceptance and Use of Information Technology: Extending the Unified Theory of Acceptance and Use of Technology". *MIS Quarterly: Management Information Systems*, 36(1), 157-178.

Vest, J.R., Jung, H.Y., Wiley Jr, K., Kooreman, H., Pettit, L. Ve Unruh, M.A. (2019). "Adoption of Health Information Technology among US Nursing Facilities". *Journal of the American Medical Directors Association*, 20(8), 995-1000.

Wager, K.A., Lee, F.W. ve Glaser, J.P. (2021). *Health Care Information Systems: a Practical Approach for Health Care Management*. USA: John Wiley & Sons.

Wang, S.J., Middleton, B., Prosser, L.A., Bardon, C.G., Spurr, C.D., Carchidi, P.J., Kittler, A.F., Goldszer, R.C., Fairchild, D.G., Sussman, A.J., Kuperman, G.J. ve Bates, D.W. (2003). "A Cost-Benefit Analysis of Electronic Medical Records in Primary Care". *The American Journal of Medicine*, 114(5), 397-403.

Webster, J. ve Martocchio, J.J. (1992). "Microcomputer Playfulness: Development of a Measure with Workplace Implications". *MIS Quarterly*, 16, 201-226.

Weerawardena, J. ve O'cass, A. (2004). "Exploring the Characteristics of the Market Driven Firms and Antecedents to Sustained Competitive Advantage", *Industrial Marketing Management*, (33), 419-428.

WHO. (2005). *58th World Health Assembly Report*; *16-25 May 2005*. Geneva: WHO.

WHO. (2010). *Telemedicine Opportunities and Developments in Member States, Report on the Second Global Survey on e-Health, Global Observatory for eHealth Series*, Sayı 2, Geneva: WHO.

WHO. (2016). *m-Health New Horizons for Health Through Mobile Technologies*. Geneva: Global Observatory for eHealth series-Volume 3 mHealth.

Williams, C., Asi, Y., Raffenaud, A., Bagwell, M. ve Zeini, İ. (2016). "The Effect of Information Technology on Hospital Performance". *Health Care Management SCI*, 19(4), 338-346.

Wills, M.J., El-Gayar, O.F. ve Bennett, D. (2008). "Examining Healthcare Professionals' Acceptance of Electronic Medical Records Using UTAUT". *Issues in Information Systems*, 9, 396-401.

Wittie, M., Metzger, Q.N., Harris, L.L., Shi, L. ve Nair, S. (2014). "Enabling Quality: Electronic Health Record Adoption and Meaningful Use Readiness in Federally Funded Health Centers". *Journal for Healthcare Quality*, 00(0), 1-9.

Wolper, L.F. (2011). *Health Care Administration: Managing Organized Delivery Systems*. USA: Jones and Bartlett Publishers.

Yalçın Kayıkçı, M. ve Kutluk Bozkurt, A. (2018). "Dijital Çağda Z ve Alpha Kuşağı, Yapay Zekâ Uygulamaları ve Turizme Yansımaları", *Sosyal Bilimler Metinleri*, 1, 54-64.

Yalçın, Y. ve Toffler, A. (2020). *Yönetim Bilişim Sistemleri Tıbbi Dokümantasyon ve Sekreterlik: Yetkinlik Tamamlayıcı El Kitabı*. İstanbul: Hiper Yayınları.

Yalçınkaya, S. (2019). *Sanayi 4.0. Nedir?*. Editör Çetinkay, K., Demircioğlu, K.Ö. ve Duman, B., Sanayi 4.0 Teknoloji Alanları ve Uygulamaları, Ankara: Pegem Akademi.

Yang, G.Z., Nelson, B.J., Murphy, R.R., Choset, H., Christensen, H., Collins, S.H., Dario, P., Goldberg, K., Ikuta, K., Jacobstein, N., Kragic, D., Taylor, R.H. ve McNutt, M. (2020). "Combating COVID-19 the Role of Robotics in Managing Public Health and Infectious Diseases". *Science Robotics*, 5(40), 1-2.

Yıldırım Duman, J.G. ve Çevirgen, A. (2019). "Kronik Hastalıkların Yönetiminde Kullanılan Bilişim Tabanlı Uygulamalar". *Celal Bayar Üniversitesi Sağlık Bilimleri Enstitüsü Dergisi,* 6(1), 65-73.

Yılmaz, K. ve Horzum, M.B. (2005). "Küreselleşme, Bilgi Teknolojileri ve Üniversite". *İnönü Üniversitesi Eğitim Fakültesi Dergisi*, 6(10), 103-121.

Yılmaz, M. (2009), "Enformasyon ve Bilgi Kavramları Bağlamında Enformasyon Yönetimi ve Bilgi Yönetimi". *Ankara Üniversitesi Dil ve Tarih-Coğrafya Fakültesi Dergisi*, 49(1), 95-118.

Yorgancıoğlu Tarcan, G. ve Çelik, Y. (2016). "Hastane Yöneticilerinin Sağlık Bilgi Teknolojilerine Yönelik Tutumlarını Etkileyen Bireysel Faktörlerin Belirlenmesi". *Hacettepe Sağlık İdaresi Dergisi*, 19(1), 35-55.

Yozgat, U. (1998). *Yönetim Bilişim Sistemleri*. İstanbul: Beta Yayınları.

Yu, C.P., Chen, H.G., Klein, G. ve Jiang, R. (2015). "The Roots of Executive Information System Development Risks". *Information and Software Technology*, 68, 34-44.

Yun, E.K.ve Park, H.A. (2010). "Consumers' Disease Information-Seeking Behaviour on the Internet in Korea". *Journal of Clinical Nursing*, 19(19/20), 2860-2868.

Yücel, İ.H. (2006). *Türkiye'de Bilim Teknoloji Politikaları ve İktisadi Gelişmenin Yönü.* Sosyal Sektörler ve Koordinasyon Genel Müdürlüğü. Yayın No. 2690, 1-195.

Yüksel, M.E. ve Zaim, A.H. (2009). "Otomatik Nesne Tanımlama, Takibi ve Yönetiminde RFID'nin Yeni Nesil Kablosuz İletişim Teknolojileri ile Birlikte Kullanımı", *XI. Akademik Bilişim Konferansı*, Harran Üniversitesi, Şanlıurfa, 111-120.

Zhou, T. (2011). "Understanding Online Community User Participation: a Social Influence Perspective". *Internet Research*, 21(1), 67-81.

SAĞLIK BİLGİ TEKNOLOJİLERİ KULLANIM NİYETİ

Dr. Vahap KARAÇADIR

EĞİTİM
yayınevi

SAĞLIK BİLGİ TEKNOLOJİLERİ KULLANIM NİYETİ

Dr. Vahap Karaçadır

Genel Yayın Yönetmeni: Yusuf Ziya Aydoğan (yza@egitimyayinevi.com)
Genel Yayın Koordinatörü: Yusuf Yavuz (yusufyavuz@egitimyayinevi.com)
Sayfa Tasarımı: Eğitim Yayınevi Grafik Birimi
Kapak Tasarımı: Eğitim Yayınevi Grafik Birimi

T.C. Kültür ve Turizm Bakanlığı
Yayıncı Sertifika No: 47830

ISBN: 978-625-6408-06-7
1. Baskı, Ocak 2023

Baskı Cilt
Bulut Dijital Matbaa Sanayi Ticaret Limited Şirketi
Musalla Bağları Mah. İnciköy Sok. 1/A Selçuklu / KONYA
Matbaa Sertifika No: 48120

Kütüphane Kimlik Kartı
SAĞLIK BİLGİ TEKNOLOJİLERİ KULLANIM NİYETİ
Dr. Vahap Karaçadır
118 s., 165x240 mm
Kaynakça var, dizin yok.
ISBN: 978-625-6408-06-7

Copyright © Bu kitabın Türkiye'deki her türlü yayın hakkı Eğitim Yayınevi'ne aittir. Bütün hakları saklıdır. Kitabın tamamı veya bir kısmı 5846 sayılı yasanın hükümlerine göre kitabı yayımlayan firmanın ve yazarlarının önceden izni olmadan elektronik/mekanik yolla, fotokopi yoluyla ya da herhangi bir kayıt sistemi ile çoğaltılamaz, yayımlanamaz.

EĞİTİM
yayınevi

Yayınevi Türkiye Ofis: İstanbul: Eğitim Yayınevi Tic. Ltd. Şti., Atakent mah. Yasemen sok. No: 4/B, Ümraniye, İstanbul, Türkiye

Konya: Eğitim Yayınevi Tic. Ltd. Şti., Fevzi Çakmak Mah. 10721 Sok. B Blok, No: 16/B, Safakent, Karatay, Konya, Türkiye
+90 332 351 92 85, +90 533 151 50 42, 0 332 502 50 42
bilgi@egitimyayinevi.com

Yayınevi Amerika Ofis: New York: Egitim Publishing Group, Inc.
P.O. Box 768/Armonk, New York, 10504-0768, United States of America
americaoffice@egitimyayinevi.com

Lojistik ve Sevkiyat Merkezi: Kitapmatik Lojistik ve Sevkiyat Merkezi, Fevzi Çakmak Mah. 10721 Sok. B Blok, No: 16/B, Safakent, Karatay, Konya, Türkiye
sevkiyat@egitimyayinevi.com

Kitabevi Şubesi: Eğitim Kitabevi, Şükran mah. Rampalı 121, Meram, Konya, Türkiye
+90 332 499 90 00
bilgi@egitimkitabevi.com

İnternet Satış: www.kitapmatik.com.tr
+90 537 512 43 00
bilgi@kitapmatik.com.tr

ilk okuyan siz olun kitapmatik internetteki kitapçınız

KAYNAKÇA

Acemoglu. D. ve Finkelstein. A. (2008). "Input and Technology Choices in Regulated Industries: Evidence from the Health Care Sector". *The Journal of Political Economy*, Vol. 116(5), 837-880.

Ajzen, I. (1985). *From Intentions to Actions: A Theory of Planned Behavior. Action Control*. Berlin, Heidelberg: Springer.

Ajzen, I. (1991). "The Theory of Planned Behavior". *Organizational Behavior And Human Decision Processes*, 50(2), 179-211.

Ajzen, I. ve Driver, B.L. (1992). "Application of the Theory of Planned Behavior to Leisure Choice". *Journal of Leisure Research*, 24(3), 207-224.

Ajzen, I. Ve Fishbein, M. (2005). *The Influence of Attitudes on Behavior*. Editör; Albarracín, D., Johnson, B.T. ve Zanna, M.P., The Handbook of Attitudes. Lawrence Erlbaum Associates Publishers.

Ak, B. (2010). "Tıp Bilişiminde Mobilite Uygulamaları". *XII. Akademik Bilişim Konferansı Bildirileri*, Muğla Üniversitesi, 1-9.

Akbulak, Y. ve Akbulak, S. (2010). "Türkiye'nin Rekabet Gücü Bağlamında Araştırma & Geliştirme (Ar-Ge) Faaliyetlerinin Özendirilmesi". *Finans Politik Ekonomik Yorumlar Dergisi*, 47(544), 7-14.

Aktan, C.C. ve Tunç M. (1998). "Bilgi Toplumu ve Türkiye". *Yeni Türkiye 21.Yüzyıl Özel Sayısı*, 4(19), 118-134.

Al-Gahtani, S.S., Hubona, G.S. ve Wang, J. (2007) "Information Technology (IT) in Saudi Arabia: Culture and the Acceptance and use of IT". *Information & Management*, 44, 681-691.

Al-Mamary, Y.H., Shamsuddin, A. ve Aziati, N. (2014). "The Role of Fifferent Types of Information Systems in Business Organizations: A Review". *International Journal of Research*, 1(7), 333-339.

Anderson, J.E., Schwager, P.H. ve Kerns, R.L. (2006). "The Drivers for Acceptance of Tablet PCs by Faculty in a College of Business". *Journal of Information Systems Education*, 17(4), 429-440.

Arcangeli, J.P., Boujbel, R. ve Leriche, S. (2015). "Automatic Deployment of Distributed Software Systems: Definitions and State of the Art". *Journal of Systems and Software*, 103, 198-218.

Arklan, Ü. (2008). "Bilgi Toplumu ve İletişim: Bilginin Yayılması Sürecinde Kitle İletişim Araçları ve İnternet". *Selçuk İletişim*, 5(3), 67-80.

Ash, J.S., Berg, M. ve Coiera, E. (2004). "Some Unintended Consequences of Information Technology in Health Care: The Nature of Patient Care Information System-Related Errors". *Journal of the American Medical Informatics Association*, 11(2), 104-112.

Ash, J.S., Sittig, D.F., Dykstra, R., Campbell, E. ve Guappone, K. (2009). "The Unintended Consequences of Computerized Provider Order Entry: Findings From a Mixed Methods Exploration". *International Journal of Medical İnformatics*, 78, 69-76.

Aslan, Ş. ve Özata, M. (2007). "KOBİ'lerde Bilgi Teknolojisi Kullanımının, Rekabet Gücü, Yenilikçilik, Girişimcilik ve Pazarlama Kapasitesiyle İlişkileri: Otomotiv Sektöründe Bir Araştırma". *Çukurova Üniversitesi Sosyal Bilimler Enstitüsü Dergisi*, 16(2), 15-28.

Atasoy, H., Greenwood, B.N. ve McCullough, J.S. (2019). "The Digitization of Patient Care: A Review of the Effects of Electronic Health Records on Health Care Quality and Utilization". *Annual Review of Public Health*, 40, 487-500.

Avaner, T. ve Avaner, E.B. (2018). "Yazılım Teknolojileri ve Sağlık Yönetimi: HIMSS ya da Dijital Hastane Hizmetleri Üzerine Bir Değerlendirme". *Yasama Dergisi*, 37, 5-28.

Aydemir, Ö., Kırpınar, İ., Satı, T., Uykur, B. ve Cengisiz, C., (2013), "Sağlık Anksiyetesi Ölçeği'nin Türkçe için Güvenilirlik ve Geçerlilik Çalışması". *Nöropsikiyatri Arflivi*, 50, 325-331.

Bali, R.K. ve Dwivedi, A.N. (2007). *Healthcare Knowledge Management*. New York: Health Informatics Series.

Ball, M.J. ve Lillis, J. (2001). "E-health: Transforming the Physician/Patient Relationship". *International Journal of Medical Informatics*, 61(1), 1-10.

Barnatt, C. (1996). *Management Strategy and Information Technology: Text and Reading*. London: Chapman & Hall, International Thomson Business Press.

Barrow, C. (1990). "Implementing an Executive Information Systems: Seven Steps For Success". *Information Systems Management*, 7(2), 41-45.

Baruh, L., Secinti, E. ve Cemalcilar, Z. (2017): "Online Privacy Concerns and Privacy Management: A Meta-Analytical Review". *Journal of Communication*, 67(1), 26-53.

Barutçugil, İ. (2002). *Bilgi yönetimi*. İstanbul: Kariyer Yayıncılık.

Bates D.W., Leape, L.L. ve Cullen, D.J. (1998). "Effect of Computerized Physician Order Entry and a Team Intervention on Prevention of Serious Medication Error". *Journal of the American Medical Association,* 280(15), 1311-1316.

Baumgartner, S.E. ve Hartmann, T. (2011). "The Role of Health Anxiety in Online Health Information Search". *Cyberpsychol Behaviour, and Social Networking*, 14(10), 613-618.

Bayraç, H.N. (2003). "Yeni Ekonominin Toplumsal, Ekonomik ve Teknolojik Boyutları". *Eskişehir Osmangazi Üniversitesi Sosyal Bilimler Dergisi*, 4(1), 41-62.

Bayraktar, E. ve Kaleli, F. (2007). "Sanal Gerçeklik ve Uygulama Alanları". *Akademik Bilişim*, 1-6.

Beath, C.M. (1991). "Supporting the Information Technology Champion". *Management Information Systems Quarterly*, 15(3), 355-372.

Bendavid, Y., Boeck, H. Ve Phlippe, R. (2010). "Redesigning the Replenishment Process of Medical Supplies in Hospitals with RFID". *Business Process Management Journal*, 16(6), 991-1013.

Bensghir, T.K. (1996). *Bilgi Teknolojileri ve Örgütsel Değişim*. Ankara: Türkiye ve Orta Doğu Amme İdaresi Enstitüsü.

Berg, M. (1999). "Patient Care Information Systems and Health Care Work: A Sociotechnical Approach". International Journal of Medical Informatics, 55(2), 87-101.

Berger, J.I. (2005). "Perceived Consequences of Adopting the Internet Into Adult Literacy and Basic Education Classrooms". *Adult Basic Education*, 15(2), 103-121.

Bhattacherjee, A., Hikmet, N., Menachemi, N., Kayhan, V.O. ve Brooks, R.G. (2006). "The Differential Performance Effects of Healthcare Information Technology Adoption". *Information Systems Management*, 24(1), 5-14.

Bhavnani, S.P., Parakh, K., Atreja, A., Druz, R., Graham, G.N., Hayek, S.S., Krumholz, H.M., Maddox, T.M., Majmudar, M.D., Rumsfeld, J.S. ve Shah, B.R. (2017). "Roadmap for Innovation-ACC Health Policy Statement on Healthcare Transformation in the Era of Digital Health, Big Data, and Precision Health: A Report of the American College of Cardiology Task Force on Health Policy Statements and Systems of Care". *Journal of the American College of Cardiology*, 70(21), 2696-2718.

Blake, H. (2008). "Mobile Phone Technology in Chronic Disease Management". *Nursing Standard*, 23(12), 43-46.

Boontarig, W., Chutimaskul, W. Chongsuphajaisiddhi, V. ve Papasratorn, B. (2012). "Factors Influencing the Thai Elderly Intention to Use Smartphone for e-Health Services". *IEEE Symposium on Humanities, Science and Engineering Research*, 479-483.

Bozkurt, V. (2000). Küreselleşmenin İnsanî Yüzü. İstanbul: Alfa.

Bretschneider, S. ve Wittmer, D. (1993). "Organizational Adoption of Microcomputer Technology: The Role of Sector". *Information Systems Research*, 4(1), 88-108.

Brodie, M., Flournoy, R.E., Altman, D.E., Blendon, R.J., Benson, J.M. ve Rosenbaum, M.D. (2000). "Health Information, the Internet, and the Digital Divide: Despite Recent Improvements, Americans' Access to the Internet -and to the Growing Body of Health Information There- Remains Uneven". *Health Affairs*, 19(6), 255-265.

Brown, J.S. ve Duguid, P. (2001). *Enformasyonun Sosyal Yaşamı*, İstanbul: Türk Henkel Dergisi Yayınları.

Brown, S.A. ve Venkatesh, V. (2005). "Model of Adoption of technology in Households: A Baseline Model Test and Extension Incorporating Household Life Cycle". *MIS Quarterly*, 29. 399-426.

Bulurman, B. (2002). "Enformasyon Toplumu ve Eğitim". *İş Güç Endüstri İlişkileri ve İnsanî Kaynakları Dergisi*, 4(1).

Buntin M.B., Burke, M.F., Hoaglin, M.C., Blumenthal, D. (2011). "The Benefits of Health Information Technology: A Review of the Recent Literature Shows Predominantly Positive Results". *Health Aff (Millwood)*, 30(3), 464-471.

Butterworth, P., Otis, A. ve Stein, J. (1991). "The GemStone Object Database Management System". *Communications of the ACM*, 34(10), 64-77.

Byrd, T.A. (1995). "Expert Systems Implementation: Interviews with Knowledge Engineers". *Industrial Management & Data Systems*, 95(10), 3-7.

Can, A. (2014), *SPSS ile Bilimsel Araştırma Sürecinde Nicel Veri Analizi*, 3. Baskı, Ankara: Pegem Akademi.

Cetina, K.K. (2007). "Culture in Global Knowledge Societies: Knowledge Cultures and Epistemic Cultures". *Interdisciplinary Science Reviews*, 32(4), 361-375.

Chan, S.L. (2000). "Information Technology in Business Processes". *Business Process Management Journal*, 6(3), 224-237.

Chaudhry, B., Wang, J., Wu, S., Maglionei M., Mojica, W., Roth, E., Morton, S.C. ve Shekelle, P.G. (2006). "Systematic Review: Impact of Health Information Technology on Quality, Efficiency, and Costs of Medical Care". *Annals of Internal Medicine*, 144(10), 742-752.

Chellappa, R.K. ve Sin, R.G. (2005). "Personalization Versus Privacy: An Empirical Examination of the Online Consumer's Dilemma". *Information Technology and Management*, 6(2-3), 181-202.

Chen, X. ve Siu, L.L. (2001). "Impact of the Media and the Internet on Oncology: Survey of Cancer Patients and Oncologists in Canada". *Journal of Clinical Oncology*, 19(23), 4291-4297.

Chiu, C.M. ve Wang, E.T.G. (2008). "Understanding Web-based Learning Continuance Intention: The Role of Subjective Task Value". *Information & Management*, 45, 194-201.

Cho, J., Park, D. ve Lee, H.E. (2014). "Cognitive Factors of Using Health Apps: Systematic Analysis of Relationships among Health Consciousness, Health Information Orientation,

ehealth Literacy, And Health App Use Efficacy". *Journal of Medical Internet Research*, 16(5), 1-10.

Choplin, R. (1992). "Picture Archiving and Communication Systems: An Overview". *Radiographics*, 12(1), 127-129.

Cipriano, P.F., Dailey, M., Dykes, P. ve Lamb, G. (2013) "The Importance of Health Information Technology in Care Coordination and Transitional Care". *Nursing Outlook*, 62(6), 475-489.

Clarke, R. (1988). "Information Technology and Dataveillance". *Communications of the ACM*, 31(5), 498-512.

Cloud Standards Customer Council. (2012). "Impact of Cloud Computing on Healthcare". https://www.omg.org/cloud/deliverables/CSCC-Impact-of-Cloud-Computing-on-Healthcare.pdf. (Erişim Tarihi: 15.06.2021).

Cocosila, M. ve Archer, N. (2014). "Perceptions of Chronically Ill and Healthy Consumers About Electronic Personal Health Records: A Comparative Empirical Investigation". *BMJ Open*, 4(7), 1-9.

Cohen, M.J. (1997). "Risk Society and Ecological Modernisation" *Futures*, 29(2), 105-119.

Collier, P. ve Dixon, R. (1995). "The Evaluation and Audit of Management Information Technology". *Managerial Auditing Journal*, 10(7), 25-32.

Compeau, D.R. ve Higgins, C.A. (1995). "Computer Self-Efficacy: Development of a Measure and Initial Test". *MIS Quarterly*, 19, 189-211.

Congressional Budget Office. (2008). "Evidence on the costs and benefits of health information technology". Publication No. 2976. https://www.cbo.gov/sites/default/files/110th-congress-2007-2008/reports/05-20-healthit.pdf. (Erişim Tarihi: 15.12.2020).

Cresswell, K., Coleman, J., Slee, A., Morrison, Z. ve Sheikh, A. (2014). "A Toolkit to Support the Implementation of Electronic Prescribing Systems into UK Hospitals: Preliminary Recommendations". *Journal of the Royal Society of Medicine*, 107(1), 8-13.

Cresswell, K.M., Bates, D.W. ve Sheikh, A. (2017). "Ten Key Considerations for the Successful Optimization of Large-Scale Health Information Technology". *Journal of the American Medical Informatics Association*, 24(1), 182-187.

Curtis, G. (1995). *Business Information Systems*. 2. Baskı, Wokingham: Addison-Wesley.

Czaja, S.J., Charness, N., Fisk, A.D., Hertzog, C., Nair, S.N., Rogers W.A. ve Sharit, J. (2006). "Factors Predicting The Use of Technology: Findings from the Center for Research and Education on Aging and Technology Enhancement (CREATE)". *Psychology and Aging*, 21(2), 333-352.

Çakır, R. ve Yükseltürk, E. (2010). "Bilgi Toplumu Olma Yolunda Öğrenen Organizasyonlar, Bilgi Yönetimi ve e-Öğrenme Üzerine Teorik Bir Çözümleme". *Kastamonu Eğitim Dergisi*, 18(2), 501-512.

Çam, H. (2017). *Laboratuvar ve Radyoloji İşlemlerinde Bilgi Sistemleri Kullanımı*, Atatürk Üniversitesi Açıköğretim Fakültesi Yayınları, 1-15.

Çelik, A. (1998). "Bilgi Toplumu Üzerine Bazı Notlar". *Hacettepe Üniversitesi Edebiyat Fakültesi Dergisi*, *15*(1), 53-59.

Çil, İ. (2002). "Bilgi Tabanlı İmalat Karar Destek Sistemleri ve Bir Uygulama". *Endüstri Mühendisliği*, 13(1), 15-27.

Çivici, T. ve Kale, S. (2007). "Mimari Tasarım Bürolarında Bilişim Teknolojilerinin Kullanımını Etkileyen Faktörler: Bir Yapısal Denklem Modeli". *İnşaat Yönetimi Kongresi Bildiriler Kitabı*, 30-31.

Davies, P.B. (2020). *Business Information Systems*, London: Red Globe Press.

Davis, F.D. (1985). "A Technology Acceptance Model For Empirically Testing New End-User Information Systems: Theory And Results". *Massachusetts Teknoloji Enstitüsü, Doktora Tezi*, Massachusetts.

Davis, F.D. (1989). "Perceived Usefulness, Perceived Ease of Use, and User Acceptance of Information Technology". *MIS Quarterly*, 13(3), 319-340.

Davis, F.D., Bagozzi, R.P. ve Warshaw, P.R. (1989). "User Acceptance Of Computer Technology: A Comparison Of Two Theoretical Models". *Management Science*, 35(8), 982-1003.

Deluca, J.M. ve Enmark, R. (2000). "E-Health: The Changing Model of Healthcare". *Frontiers of Health Services Management*, 17(1), 3-15.

Demir, K. (2006). "Roger'sın Yeniliğin Yayılması Teorisi ve İnternetten Ders Kaydı". *Kuram ve Uygulamada Eğitim Yönetimi*, 47(47), 367-391.

Demircan, F., Özgen, P. ve Tengilimoğlu, D. (2017). "Acceptance and Utilization of Information and Communication Technologies: Case Study of Health Care Managers in Ankara". *Hacettepe Sağlık İdaresi Dergisi*, 20(3), 299-312.

Demircan, M.L. ve Moltay, C.A. (1997). *Bilgiyi Yönetmek*, İstanbul: Beta Basım Yayım Dağıtım A.Ş., Yayın No: 710, İşletme Ekonomisi Dizisi: 70.

Deng, Z., Mo, X. ve Liu, S. (2014). "Comparison of the Middle-Aged and Older Users' Adoption of Mobile Health Services in China". *International Journal of Medical Informatics*, 83(3), 210-224.

Dijital Hastane. (2021). https://dijitalhastane.saglik.gov.tr/., (Erişim Tarihi: 20.09.2021).

Dion, J. (1980). "The Cambridge File Server". *ACM SIGOPS Operating Systems Review*, 14(4), 26-35.

Doronina, O.V. (1995). "Fear of Computers: Its Nature, Prevention and Cure". *Russ Social Science Review*, 36, 79-90.

Duan, Y. Ve Burrell, P. (1997). "Some Issues in Developing Expert Marketing Systems", *Journal of Business & Industrial Marketing*, 12(2), 149-162.

Durna, U. ve Demirel, Y. (2008). "Bilgi Yönetiminde Bilgiyi Anlamak". *Erciyes Üniversitesi İktisadi ve İdari Bilimler Fakültesi Dergisi*, (30), 129-156.

Dutta-Bergman, M.J. (2004). "Primary Sources of Health Information: Comparisons in the Domain of Health Attitudes, Health Cognitions, and Health Behaviors". *Health Communication*, 16(3), 273-288.

Dyck, J.L., Gee, N. R. ve Smither, J.A. (1998). "The Changing Construct of Computer Anxiety for Younger and Older Adults". *Computers in Human Behavior*, 14(1), 61-77.

ECRI Institute. (021). PSO Deep Dive: Health Information Technology. https://www.ecri.org/components/PSOCore/Documents/Deep%20Dive/Deep%20Dive%20-%20HIT%20Toolkit%200113.pdf. (Erişim Tarihi: 12.12.2020

Eggers, W.D. ve Macmillan, P. (2015). *Deloitte: Kamu 2020: Kamunun Geleceğine Yolculuk*. İstanbul: Deloitte.

Ekinci, H. (2006). "Bilgi Teknolojilerinin Rekabet Açısından Önemi ve Değişim Yönetimindeki Etkilerine İlişkin Yöneticilerin Algılarını Ölçmeye Yönelik Bir Araştırma". *Kocaeli Üniversitesi Sosyal Bilimler Dergisi*, (11), 54-70.

Ekinci, N. (2019). *İlkel Toplumdan Uygar Topluma İletişim ve Uygarlık*. Pegem Akademi: Ankara.

Elibol, H. (2005). "Bilişim Teknolojileri Kullanımının İşletmelerin Organizasyon Yapıları Üzerindeki Etkileri". *Selçuk Üniversitesi SBE Dergisi*, 13, 155-162.

Elmendorf, D.W. (2009). *Options for Controlling the Cost and Increasing the Efficiency of Health Care: US*. Washıngton: Congressıonal Budget Offıce Second and D Streets.

Erdem, H. (1986). "Host Cryptographic Operations: a Software İmplementation". *Computers & Security*, 5(4), 344-346.

Erkan, H. (1994). *Bilgi Toplumu ve Ekonomik Gelişme*. İstanbul: Türkiye İş Bankası Kültür Yayınları.

Ertek, S. (2011). "Endokrinolojide Tele-Sağlık ve Tele-Tıp Uygulamaları". *Acıbadem Üniversitesi Sağlık Bilimleri Dergisi*, 3, 126-130.

European Commission. (2004). *Innovation Management and the Knowledge-Driven Economy*. Luxembourg: European Commission.

Eysenbach, G. (2001). "What is E-Health?". *Journal of Medical Internet Research*, 3(2), 1-2.

Eysenbach, G. (2003). "The Impact of the Internet on Cancer Outcomes". *CA: A Cancer Journal for Clinicians*, 53(6), 356-371.

Ezer, M. ve Kıral, E. (2018). "Türkiye'de Bilgi Toplumunun Gelişimi: İletişim Amaçlı Kişisel İnternet Kullanımı Üzerine Bir Uygulama". *Çukurova Üniversitesi Sosyal Bilimler Enstitüsü Dergisi*, 27(1), 207-222.

Featherman, M.S. ve Pavlou, P.A. (2003). "Predicting e-Services Adoption: a Perceived Risk Facets Perspective". *International Journal of Human-Computer Studies*, 59(4), 451-474.

Ferguson, T. (2000). "Online Patient-Helpers and Physicians Working Together: a New Partnership for High Quality Health Care". BMJ, 321(7269), 1129-1132.

Fındıkçı, İ. (1998). "Enformasyon Bilgi Toplumu Dünyası; Bilgi Toplumunda Eğitim ve Öğretmen". *Bilgi ve Toplum Dergisi*, 1(4), 83.

Fishbein, M. ve Ajzen, I. (1975). *Belief, Attitude, Intention, and Behavior: An Introduction to Theory and Research*. Reading, MA: Addison-Wesley.

Fonkych, K. ve Taylor, R. (2005). *The State and Pattern of Health Information Technology Adoption*. Rand Corporation.

Gao, Y., Li, H. ve Luo, Y. (2015). "An Empirical Study of Wearable Technology Acceptance in Healthcare". *Industrial Management & Data Systems*, 115(9), 1704-1723.

Gasparyan, A.Y., Ayvazyan, L., Mikhailidis, D.P. ve Kitas, G.D. (2011). "Mean Platelet Volume: a Link Between Thrombosis and Inflammation?". *Current Pharmaceutical Design*, 17(1), 47-58.

Giddens, A. (2000). *Sosyoloji*, Ankara: Ayraç Yayınları.

Glandon, G.L., Smaltz, D.H. ve Slovensky, D.J. (2008). *Information Systems for Healthcare Management*. 7. Baskı, Chicago: Health Administration Press.

Gould, S.J. (1989). "Health Consciousness and Health Behavior: The Application of a New Health Consciousness Scale". *American Journal of Preventive Medicine*, 6(4), 228-237.

Gökçen, H. (2007). *Yönetim Bilgi Sistemleri*. Ankara: Palme Yayıncılık.

Göker, A. (2001). "Bilim ve Teknoloji Politikalarına Giriş İçin 'Enformasyon Toplumu' Üzerine Kavramsal Bir Yaklaşım Denemesi". *Mülkiye Dergisi*, 25(230), 27-66.

Göksel, A.B. ve E.P. (2008). "Bilgi Toplumunda İşletmeler Açısından Önemli Bir Zenginlik: Entelektüel Sermaye. Halkla İlişkiler Açısından Bir Değerlendirme". *İstanbul Üniversitesi İletişim Fakültesi Dergisi*, 31, 81-90.

Green, E.C., Murphy, E.M. ve Gryboski, K. (2020). "The Health Belief Model". *The Wiley Encyclopedia of Health Psychology*, 2, 211-214.

Gregory, S. (2004). *Dictionary of ICT*. 4.Baskı, USA: Peter Collin Publishing.

Grossman, J.M., Gerland, A., Reed, M. C. ve Fahlman, C. (2007). "Physicians' Experiences Using Commercial e-Prescribing Systems". *Health Affairs*, 26(3), 393-404.

Gu, Z., Wei, J. ve Xu, F. (2016). "An Empirical Study on Factors Influencing Consumers' Initial Trust in Wearable Commerce". *Journal of Computer Information Systems*, 56(1), 79-85.

Gunter, T.D. ve Terry, N.P. (2005). "The Emergence of National Electronic Health Record Architectures in the United States and Australia: Models, Costs, and Questions". *Journal of Medical Internet Research*, 7(1), 1-13.

Guo, X., Sun, Y., Yan, Z. ve Wang, N. (2012). "Privacy-Personalization Paradox in Adoption of Mobile Health Service: The Mediating Role of Trust. Pacific Asia Conference on Information Systems, Paper 27.

Guo, X., Zhang, X. ve Sun, Y. (2015). "The Privacy–Personalization Paradox in Mhealth Services Acceptance of Different Age Groups". *Electronic Commerce Research and Applications*, 16, 55-65.

Gupta, B., Dasgupta, S. ve Gupta A. (2008). "Adoption of ICT in a Government Organization in a Developing Country: An Empirical Study". *Journal of Strategic Information Systems*, 17, 140-154.

Güleş, H.K. (2000). "Bilişim Sistemlerinin Toplam Kalite Yönetimindeki Yeri ve Önemi". *D.E.Ü.İ.İ.B.F. Dergisi*, 1(1), 103-113.

Güleş, H.K. ve Özata, M. (2005). *Sağlık Bilişim Sistemleri*. Ankara: Nobel Yayın Dağıtım.

Güven, İ. (2016). "Tarih Öncesi Devirler ve Tarih Devirleri Uygarlık Tarihi". Ankara: Pegem Akademi Yayınları.

Haldin-Herrgard, T. (2000). "Difficulties in Diffusion of Tacit Knowledge in Organizations". *Journal of Intellectual Capital*, 1(4), 357-365.

Halteren, A.V., Bults, R., Wac, K., Konstantas, D., Widya, İ., Dokovsky, N., Koprinkov, G., Jones, V. ve Herzog, R. (2004). "Mobile Patient Monitoring: The Mobil Health System". *The Journal on Information Technology in Healthcare*, 2(5), 365-373.

Hançer, A.H., Şensoy, Ö. ve Yıldırım, H.İ. (2003). "İlköğretimde Çağdaş Fen Bilgisi Öğretiminin Önemi ve Nasıl Olması Gerektiği Üzerine Bir Değerlendirme". *Pamukkale Üniversitesi Eğitim Fakültesi Dergisi*, 13(13), 80-88.

Hazer, O. ve Ateşoğlu, L. (2017). "Yaşam Kalitesine Granteknolojik Bakış". *The Journal of Academic Social Science Studies*, 63, 471-486.

Hersh, W. (2009). "A Stimulus to Define Informatics and Health Information Technology". *BMC Medical Informatics and Decision Making*, 9(1), 1-6.

Hewitt, S.M. (2019). "Data, Information and Knowledge", *Journal Of Histochemistry & Cytochemistry*, 67(4), 227-228.

Hicks, J.O. (1993). Management Information Systems. 3. Baskı, USA: West Publ. Comp.

Hikmet, N. (1999). "Factors Affecting the Use Of Information Technology". *University Of Rhode Island, Doktora Tezi*, Rhode Island, ABD.

Himmelstein, D.U., Wright, A. ve Woolhandler, S. (2010). "Hospital Computing and the Costs and Quality of Care: a National Study". *The American Journal of Medicine*, 123(1), 40-46.

Hoffman, R.L., Saucier, J., Dasani, S., Collins, T., Holena, D.N., Fitzpatrick, M., Tsypenyuk, B. ve Martin, N.D. (2017). "Development and Implementation of a Risk Identification Tool to Facilitate Critical Care Transitions for High–Risk Surgical Patients". *International Journal for Quality in Health Care*, 29(3), 412-419.

Hoffmann, H., Eastep, J., Santambrogio, M.D., Miller, J.E. ve Agarwal, A. (2010). "Application Heartbeats for Software Performance and Health". In Proceedings of the 15th ACM SIGPLAN Symposium on Principles and practice of Parallel Programming, 347-348.

Hong, H. (2009). "Scale development for measuring health consciousness: Re-conceptualization". *12th Annual Internatıonal Publıc Relatıons Research Conference*, 212-233.

Hoque, R., & Sorwar, G. (2017). Understanding factors influencing the adoption of mHealth by the elderly: An extension of the UTAUT model. International journal of medical informatics, 101, 75-84.

Horowitz, M. (2010). *Career Launcher: Health Care Management*. USA: Infobase Publishing.

Huang, J., Antova, L., Koch, C. ve Olteanu, D. (2009). "MayBMS: a Probabilistic Database Management System". *In Proceedings of the 2009 ACM SIGMOD International Conference on Management of data*, 1071-1074.

Igbaria, M. ve Parasuraman, S. (1989). "A Path Analytic Study of Individual Characteristics, Computer Anxiety and Attitudes Toward Microcomputers". Journal of Management, 15(3), 373-88.

Ijaz, F. ve Chaudhry, N.I. (2021). "Impact of Health Information Technology Adoption and Its Drivers on Quality of Care & Patient Safety in the Health Care Sector of Pakistan". *Pakistan Journal of Commerce and Social Sciences (PJCSS)*, 15(1), 196-212.

Im, I., Hong, S. ve Kang, M.S. (2011). "An International Comparison of Technology Adoption: Testing the UTAUT Model". *Information & Management*, 48(1), 1-8.

International Trade Administration. (2016). "2016 Top Markets Report: Medical Devices", https://www.trade.gov/topmarkets/pdf/Medical_Devices_Top_Markets_Report.pdf., (Erişim Tarihi: 12.01 2019).

İraz, R. (2005). "İşletmelerde Bilgi Yönetiminin Yenilik ve Rekabet Gücü Üzerindeki Etkileri", *Atatürk Üniversitesi İktisadi ve İdari Bilimler Dergisi*, 19(1), 243-258.

Jackson, P. (1999). *Expert Systems*. Harlow: Addison-Wesley Longman Ltd.

Jamal, A., McKenzie, K. ve Clark, M. (2009). "The Impact of Health Information Technology on the Quality of Medical and Health Care: a Systematic Review". *Health Information Management Journal*, 38(3), 26-37.

Janvier-James, A.M. (2012). "A New Introduction to Supply Chains and Supply Chain Management: Definitions and Theories Perspective". *International Business Research*, 5(1), 194-207.

Janz, N.K. ve Becker, M.H. (1984). "The Health Belief Model: a Decade Later". *Health Education Quarterly*, 11(1), 1-47.

Järvinen, J., Ohtonen, R. ve Karjaluoto, H. (2016). "Consumer Acceptance and Use of Instagram". In 2016 49th Hawaii International Conference on System Sciences (HICSS), 2227-2236.

Jing, J., Helal, A.S. ve Elmagarmid, A. (1999). "Client-Server Computing in Mobile Environments". *ACM computing surveys (CSUR)*, 31(2), 117-157.

Johnston, D., Pan, E. ve Walker, J. (2004). "The Value Of CPOE in Ambulatory Settings". *Journal of Healthcare Information Management*, 18(1), 5-8.

Kannry, J. (2011). "Effect of e-Prescribing Systems on Patient Safety", *Mount Sinai Journal Of Medicine*, 78, 827-833.

Kavas, A. (2007). "Radyo Frekans Tanımlama Sistemleri". *Elektrik Mühendisliği*, 430, 74-80.

Kavuncubaşı, Ş. (2000). *Hastane ve Sağlık Kurumları Yönetimi*, Ankara: Siyasal.

Kawamoto, K., Houlihan, C.A., Balas, E.A. ve Lobach, D.F. (2005). "Improving Clinical Practice Using Clinical Decision Support Systems: a Systematic Review of Trials to İdentify Features Critical to Success". *BMJ*, 330(7494), 1-8.

Kaya, M. (2015). *Elektronik Ortamda (Elektronik Haberleşme-İnternet-Sosyal Medya) Kişilik Hakları Korunması*. Ankara: Seçkin Hukuk Yayınevi.

Kaye, R., Kokia, E., Shalev, V., Idar, D. ve Chinitz, D. (2010). "Barriers and Success Factors in Health Information Technology: a Practitioner's Perspective". *Journal of Management & Marketing in Healthcare*, 3(2), 163-175.

Kaypak, Ş. (2011). "Bilgi Toplumu Olma Yolunda Kentsel Değişim ve Bilgi Kentleri". *Bilgi Ekonomisi ve Yönetimi Dergisi*, 6(1), 117-130.

Kılıç, T. (2017). "E-Sağlık, İyi Uygulama Örneği; Hollanda". *Gümüşhane Üniversitesi Sağlık Bilimleri Dergisi*, 6(3), 203-217.

Kijsanayotin, B., Pannarunothai, S. ve Speedie, S.M. (2009). "Factors Influencing Health Information Technology Adoption in Thailand's Community Health Centers: Applying the UTAUT Model". *International Journal of Medical Informatics*, 78(6), 404-416.

Kim, K.H., Shin, H.R. ve Nakama, H. (1994). "Health Consciousness in Relation to Education in Korea-Focusing on Seven Preventable Health Risk Factors". *Asia Pacific Journal of Public Health*, 7(1), 3-9.

Kim, J. ve Park, H.A. (2012). "Development of a Health Information Technology Acceptance Model Using Consumers' Health Behavior Intention". *Journal of Medical Internet Research*, 14(5), 1-14.

Kim, S.S., Malhotra, N.K. ve Narasimhan, S. (2005). "Two Competing Perspectives on Automatic Use: A Theoretical and Empirical Comparison". *Information Systems Research*, 16(4), 418-432.

King, W.R., Grover, V. ve Hufnagel, E.H. (1989). Using Information and Information Technology for Sustainable Competitive Advantage: Some Empirical Evidence. *Information & Management*, 17(2), 87-93.

Kiper, M. (2004). *Teknoloji Transfer Mekanizmaları ve Bu Kapsamda Üniversite Sanayi İş birliği*, Ankara: Teknoloji, Türk Mühendis ve Mimar Odaları Birliği Yayını, Kozan Ofset.

Kluge, E.H. (1998). "Fostering a Security Culture: A Model Code of Ethics for Health Information Professionals". *International Journal of Medical Informatics*, 49(1), 105-110.

Kocacık, F. (2003). "Bilgi Toplumu ve Türkiye". *Cü Sosyal Bilimler Dergisi*, *27*(1), 1-10.

Koç, E., Şengül, A.Y. ve Özkaya, U.A. (2012). "Klinik Karar Destek Sistemlerinin Sağlık Hizmetleri Verimliliğine Etkileri", *6. Sağlık ve Hastane İdaresi Kongresi*, 64-74.

Koçak, O. (2009). "Bilgi Teknolojilerini Kullanan Yeni Girişimcilik Modelinin İş Yaratma Etkisi". *In Journal of Social Policy Conferences*, 57, 381-405.

Kohn, V. ve Harborth, D. (2018). "Augmented Reality- a Game Changing Technology for Manufacturing Processes?". *ECIS*, 111.

Koivumäki, T., Pekkarinen, S., Lappi, M., Vaïsänen, J., Juntunen, J. ve Pikkarainen, M. (2013). "Consumer Adoption of Future My Data-Based Preventive eHealth Services: An Acceptance Model and Survey Study". *Journal of Medical Internet Research*, 11, 1-13.

Koru, G., Alhuwail, D., Topaz, M., Norcio, A. F. ve Mills, M. E. (2016). "Investigating the Challenges and Opportunities in Home Care to Facilitate Effective Information Technology Adoption". *Journal of the American Medical Directors Association*, 17(1), 53-58.

Kök, S.B. (2006). "Bilişim Teknolojilerinin Yönetsel ve Örgütsel Etkileri". *Gazi Üniversitesi Ticaret ve Turizm Eğitim Fakültesi Dergisi*, (2), 123-140.

Kruse, C.S., Kristof, C., Jones, B., Mitchell, E. ve Martinez, A. (2016). "Barriers to Electronic Health Record Adoption: a Systematic Literature Review". *Journal of Medical Systems*, 40(12), 1-7.

Kuhn, K.A. ve Giuse, D.A. (2001). "From Hospital Information Systems to Health Information Systems". *Methods of Information in Medicine*, 40(4), 275-287.

Kumar, S., Nilsen, W.J., Abernethy, A., Atienza, A., Patrick, K., Pavel, M., Riley, W.T., Shar, A., Spring, B., Spruijt-Metz, D., Hedeker, D., Honavar, V., Kravitz, R., Lefebvre, R.C., Mohr, D.C., Murphy, S.A., Quinn, C., Shusterman, V. ve Swendeman, D. (2013). "Mobile Health Technology Evaluation: the mHealth Evidence Workshop". *American Journal of Preventive Medicine*, 228-229.

Kuperman, G.J. ve Gibson, R.F. (2003). "Computer Physician Order Entry: Benefits, Costs, and Issues". *Annals of Internal Medicine*, 139(1), 31-39.

Kupersmith, J., Francis, J., Kerr, E., Krein, S., Pogach, L., Kolodner, R.M. ve Perlin, J.B. (2007). "Advancing Evidence-Based Care for Diabetes: Lessons from the Veterans Health Administration". Health Affairs, 26(2), 156-168.

Laguna, K. ve Babcock, R.L. (1997). "Computer Anxiety in Young And Older Adults: Implications for Human–Computer Interactions in Older Populations". *Computers in Human Behavior*, 13(3), 317-326.

Latha, N.A., Murthy, B.R., ve Sunitha, U. (2012). "Smart Card Based Integrated Electronic Health Record System for Clinical Practice". *International Journal of Advanced Computer Science and Applications*, 3(10), 123-127.

Lee, E. ve Han, S. (2015). "Determinants of Adoption of Mobile Health Services". *Online Information Review*, 39, 556-573.

Lee, J., McCullough, J.S. ve Town, R.J. (2013). "The Impact of Health Information Technology on Hospital Productivity". *The RAND Journal of Economics*, 44(3), 545-568.

Leja, L. ve Young, K.M. (2000). "Electronic Communications". Editör Young, K.M., Informatics For Healthcare Professionals. Philadelphia: F. A. Davis Company.

Lenssen, G. (2010), "Practical Wisdom for Turbulent Times: Exegesis beyond Historical and Canonical Concerns", *Journal of Management Development*, 29(7/8), 686-696.

Limayem, M., Hirt, S.G., and Cheung, C. M. K. 2007. "How Habit Limits the Predictive Power of Intentions: The Case of IS Con- tinuance," MIS Quarterly (31:4), pp. 705-737.

Lou, P., Liu, Q., Zhou, Z. ve Wang, H. (2011). "Agile Supply Chain Management over the Internet of Things". *International Conference on Management and Service Science*, 1-4.

Lu, J., Yao, J.E. ve Yu, C.S. (2005). "Personal Innovativeness, Social Influences and Adoption of Wireless Internet Services via Mobile Technology". *The Journal of Strategic Information Systems*, 14, 245-268.

Lupton, D. (2013). "The Digitally Engaged Patient: Self-Monitoring and Self-Care in the Digital Health Era". *Social Theory & Health*, 11(3), 256-270.

Marakas, G.M. (1999). *Decision Support Systems*, New Jersey: Prentice Hall.

Marangunić, N. ve Granić, A. (2015). "Technology Acceptance Model: A Literature Review From 1986 To 2013". *Universal Access in the Information Society*, 14(1), 81-95.

Marchewka, J.T. (2016). *Information Technology Project Management: Providing Measurable Organizational Value*. USA: John Wiley & Sons.

Marley, A.L. ve Farber, M. (2013). *How Health Systems Affect Care*. Editör, Ball, M.J., Weaver, C. vr Kiel, J., Healthcare Information Management Systems, 3. Baskı, New York: Springer-Verlag.

McCullough, J.S., Parente, S. ve Town, R. (2013). "Health Information Technology and Patient Outcomes: The Role of Organizational and Informational Complementarities". *National Bureau of Economic Research*. Working Paper 18684, 1-45.

McHugh, J., Abiteboul, S., Goldman, R., Quass, D. ve Widom, J. (1997). "Lore: A Database Management System for Semistructured Data". *ACM Sigmod Record*, 26(3), 54-66.

McIntosh, B.S., Ascough II, J.C., Twery, M., Chew, J., Elmahdi, A., Haase, D., Harou, J.J., Hepting, D., Cuddy S., Jakeman, A.J., Chen, S., Kassahun, A., Lautenbach, S., Matthews, K., Merritt, W., Quinn, N.W.T., Rodriguez-Roda, I., Siber, S., Stavenga, M., Sulis, A., Ticehurst, J., Volk, M., Wrobel, M., Van Delden, H., El-Sawah, S., Rizzoli, A. ve Voinov, A. (2011). "Environmental Decision Support Systems (EDSS) Development–Challenges and Best Practices". *Environmental Modelling & Software*, 26(12), 1389-1402.

Mechanic, D. (2001). "How Should Hamsters Run? Some Observations about Sufficient Patient Time in Primary Care". *BMJ*, 323(7307), 266-268.

Medeni İ.T., Aktaş A.Z. ve Tolun, M.R. (2009), "Bilgi Biliminin Mühendislik Gereksinimi ve Bilgi Mühendisliği", Elektrik *Elektronik Bilgisayar Biomedikal Mühendisleri Eğitimi 4. Ulusal Sempozyumu*, Türkiye, Eskişehir.

Menon, R. (2011). "The Emerging World's Five Most Crucial Words: "To Move Money, Press Pound". *The Global Information Technology Report 2010–2011 Transformations 2.0.*, 24, 1-411.

Mutsaers, E.J., Van der Zee, H. ve Giertz, H. (1998). "The Evolution Of İnformation Technology". *Information Management & Computer Security*, 6(3),115-126.

Nagykaldi, Z. ve Mold, J.W. (2007). "The Role of Health Information Technology in the Translation of Research into Practice: an Oklahoma Physicians Resource/Research Network (OKPRN) Study". *Journal of the American Board of Family Medicine,* 2(2), 188-195.

Nair, G. (2018). "Bilişim Kültürünün Toplum Üzerinde Etkisi ve Yeni İnsan Tipinin Doğuşu". *Cumhuriyet Üniversitesi Edebiyat Fakültesi Sosyal Bilimler Dergisi*, 42(1), 39-53.

Nonaka, I. ve Takeuchi, H. (2004). *Hitotsubashi On Knowledge Management*. Singapore: John Wiley And Sons Pub.

O'brien, J.A. ve Marakas, G.M. (2006). *Management Information Systems*. McGraw-Hill Irwin.

Olson, S.D. (2000). *Information Becomes Knowledge through Research*. Editör Young, K.M., Informatics For Healthcare Professionals, Philadelphia: F.A. Davis Company.

Öğüt. A. (2001). *Bilgi Çağında Yönetim*, Ankara: Nobel Yayın Dağıtım.

Özcan, K. ve Barca, M. (2008). *Sanayiden Bilgiye Toplum, Ekonomi ve İşletmeler*. Ankara: Siyasal Yayınevi.

Özdemirci, F. ve Aydın, C. (2007). "Kurumsal Bilgi Kaynakları Ve Bilgi Yönetimi". *Türk Kütüphaneciliği*, 21(2), 164-185.

Özsağır, A. (2007). *Bilgi Ekonomisi*, Nobel Yayın Dağıtım: Ankara.

Özsüt, Ö. Z. (2020). "The Health Informatıon Technology Acceptance Model's Applıcatıon to Wearable Devıces in Turkey". *Başakşehir Üniversitesi, Sosyal Bilimler Üniversitesi, Doktora Tezi*, İstanbul.

Pai, J.C. ve Tu, F.M. (2011). "The Acceptance and use of Customer Relationship Management (CRM) Systems: An Empirical Study of Distribution Service Industry in Taiwan", *Expert Systems with Applications*, 38, 579-584.

Parente, S.T. ve Dunbar, J.L. (2001). "Is Health Information Technology Investment Related to the Financial Performance of US Hospitals? An Exploratory Analysis". *International Journal of Healthcare Technology and Management*, 3(1), 48-58.

Parente, S.T. ve Van Horn, R.L. (2006). "Valuing Hospital Investment in Information Technology: Does Governance Make a Difference?". *Health Care Financing Review*, 28(2), 31-43.

Pawar, P., Jones, V., Beijnum, B.J.F. ve Hermens, H. (2012). "A Framework for the Comparison of Mobile Patient Monitoring Systems". *Journal of Biomedical Informatics*, 45(3), 544-556.

Pham, H. (2007). *System Software Reliability*. New Jersey: Springer Science & Business Media.

Phang, C.W., Sutanto, J., Kankanhalli, A., Li, Y., Tan, B.C. ve Teo, H.H. (2006). "Senior Citizens' Acceptance of Information Systems: a Study in the Context of e-Government Services". *IEEE Transactions on Engineering Management*, 53(4), 555-569.

Poon, E.G., Keohane, C.A., Yoon, C.S., Ditmore, M., Bane, A., Levtzion-Korach, O., Moniz, T., Rothschild, J.M., Kachalia, A.B., Hayes, J., Churchill, W.W., Lipsitz, S., Whittemore, A.D., Bates, D.W. ve Gandhi, T. K. (2010b). "Effect of Bar-Code Technology on the Safety of Medication Administration". *New England Journal of Medicine*, 362(18), 1698-1707.

Poon, E.G., Wright, A., Simon, S.R., Jenter, C.A., Kaushal, R., Volk, L.A., Cleary, P.D., Siger, J.A., Tumolo, A.Z. ve Bates, D.W. (2010a). "Relationship Between Use of Electronic Health Record Features and Health Care Quality: Results of a Statewide Survey". *Medical Care*, 48(3), 203-209.

Rainer, K.R. ve Watson, H.J. (1995). "The Key to Executive Information Systems Success", *Journal of Management Information Systems*, 12(3), 83-98.

Rittenhouse, D.R., Ramsay, P.P., Casalino, L.P., McClellan, S., Kandel, Z. K. ve Shortell, S.M. (2017). "Increased Health Information Technology Adoption and Use among Small Primary Care Physician Practices over Time: a National Cohort Study". *The Annals of Family Medicine*, 15(1), 56-62.

Robbins, S.P. (2000). *Managing Today!*. Lincoln, United Kingdom: Published by Prentice Hall.

Robbins, S.P., Decenzo, D.A. ve Coulter, M. (2015). *Fundamentals of Management Essential Concepts and Applications*. New Jersey: Pearson Education Limited.

Rogers, E.M. (1995). *Diffusion of Innovations: Modifications of a Model for Telecommunications*. Berlin, Heidelberg: Springer.

Rogers, E.M. (2003). *Diffusion Of Innovations*. 5. Baskı, New York: Free Press.

Rojas-Méndez, J.I., Parasuraman, A. ve Papadopoulos, N. (2017). "Demographics, Attitudes, and Technology Readiness; A Cross-Cultural Analysis and Model Validation". *Marketing Intelligence & Planning*, 35(1), 18-39.

Roshanov, P.S., Fernandes, N., Wilczynski, J.M., Hemens, B.J., You, J.J., Handler, S.M., Nieuwlaat, R., Souza, A.X. ve Haynes, R. B. (2013). "Features of Effective Computerised Clinical Decision Support Systems: Meta-Regression of 162 Randomised Trials". *BMJ*, 346(657), 1-12.

Ross, J. (2009). "Electronic Medical Records: The Promisesand Challenges". *Journal of PeriAnesthesia Nursing*, 24(5), 327-329.

Sağlık Bakanlığı. (2019). Aile Hekimliği Bilgi Sistemi Minimum Veri Modeli (AHBS-VEM), https://sbsgm.saglik.gov.tr/Eklenti/37489/0/ahbsvemsurum11pdf.pdf., (Erişim Tarihi: 12.29.2019).

Sağlık Bakanlığı. (2022a). E-Nabız Hakkında, https://enabiz.gov.tr/Yardim/Index., (Erişim Tarihi: 22.03.2022).

Sağlık Bakanlığı. (2022b). Sağlık.NET Hakkında, https://e-saglik.gov.tr/TR,6212/sagliknet-hakkinda.html., (Erişim Tarihi: 22.03.2022).

Sağlık Bakanlığı. (2022c). SABİM Amaç, https://sabim.gov.tr/Kurumsal#amac., (Erişim Tarihi: 22.03.2022).

Sağlık Bakanlığı. (2022d). MHRS Portal Hakkımızda, https://www.mhrs.gov.tr/hakkimizda.html., (Erişim Tarihi: 22.03.2022).

Sağlık Bakanlığı. (2022e). e-Reçete Sistemi, E-Reçete Sistemi Entegrasyon Dokümanı Versiyon2.2https://titck.gov.tr/storage/Archive/2020/contentFile/E-Re%C3%A7ete%20Sistemi%20Entegrasyon%20Dok%C3%BCman%C4%B1%20v2.2_3c07c5a7-daf0-420f-a0b3-05f8333d1f1e.pdf., (Erişim Tarihi: 06.04.2022).

Salgado, T., Tavares, J. Ve Oliveira, T. (2019). "Drivers of Mobile Health Acceptance and Use: A Patient Perspective". *JMIR Publications the Leading eHealth Publishe*, 8(7), 1-22.

Samimi, A. (2020). "Risk Management in Information Technology". *Progress in Chemical and Biochemical Research*, 3(2), 130-134.

Sampa, M.B., Hossain, M.N., Hoque, M.R., Islam, R., Yokota, F., Nishikitani, M., Fukuda, A. ve Ahmed, A. (2020). "Influence of Factors on the Adoption and Use of ICT-Based ehealth Technology by Urban Corporate People". *Journal of Service Science and Management*, 13(01), 1-19.

Sarah, M., Goucher, N.P. ve McCarthy, D. (2006). "Considering Knowledge Uptake within a Cycle of Transforming Data, Information, and Knowledge", *Review of Policy Research*, (23)1, 267-279.

Saul, J.M. (2001). *Technology, Applications and Security: Health Information Management of a Strategic Resource*. USA: WB. Saunders Company.

Sergueeva, K. (2017). "U.S. Consumers' Intentıons to Use Wearable Technology Devıces in The Context of Healthcare", *Master of Science in Management, Yüksek Lisans Tezi,* Toronto, Ontario, Canada.

Shabot, M.M., LoBue, M. ve Chen, J. (2000). "Wireless Clinical Alerts for Critical Medication, Laboratory and Physiologic Data". In Proceedings of the 33rd Annual Hawaii International Conference on System Sciences. 1-6.

Shah, T.H. ve Irfan, S. (2017). "Office Automation System & the LAN". *International Journal of Computer Science and Mobile Computing*. 6(7), 69-72.

Sharp, J.H. (2007). "Development, Extension, and Application: a Review of the Technology Acceptance Model". *Information Systems Education Journal*, 5(9), 1-11.

Sittig, D.F. ve Singh, H. (2012). "Electronic Health Records and National Patient-Safety Goals". *NEJM*, 367, 1854-1860.

Sittig, D.F. ve Singh, H. (2015). *A New Socio-Technical Model for Studying Health Information Technology in Complex Adaptive Healthcare Systems*. In Cognitive Informatics For Biomedicine, Springer, Cham.

Sittig, D.F. ve Steed, W.W. (1994). "Computer Based Physician Order Entry: the State of the Art". *Journal of the American Medical Informatics Association*, 1(2), 108-123.

Smith, B.L. (2001). "The Third Industrial Revolution: Policymaking for the Internet". *The Columbia Science and Technology Law Review*, 3, 1-45.

Sobol, M.G. ve Lei, D. (1994). "Environment, Manufacturing Technology and Embedded Knowledge". *International Journal of Human Factors in Manufacturing*, 4(2), 167-89.

Sosyal Güvenlik Kurumu. (2022). eSGK-SGK Uygulamalar Portalı, http://e.sgk.gov.tr/wps/portal/saglik/Hastane/esgkMedulaHastane., (Erişim Tarihi: 22.03.2022).

Söylemez, S.A. (2001). "Yeni Ekonomi, Rekabet ve Rekabet Politikaları" *Ekonomik Yaklaşım Dergisi*, 12(40), 1-27.

Sprague Jr, R.H. (1980). "A Framework for the Development of Decision Support Systems". *MIS Quarterly*, 4(4), 1-26.

Steele, R., Min, K. ve Lo, A. (2012). "Personal Health Record Architectures: Technology Infrastructure Implications and Dependencies". *Journal of the American Society for Information Science and Technology*, 63(6), 1079-1091.

Stevenson, N. (2003). *Cultural Citizenship: Cosmopolitan Questions*. Berkshire, England: Open University Press.

Stoop, A. ve Berg, M. (2003). "Integrating Quantitative and Qualitative Methods in Patient Care Information System Evaluation, Guidance for the Organizational Decision Maker". *Methods Inf Med*, 42, 458-462

Sun, Y., Wang, N., Guo, X. ve Peng, Z. (2013). "Understanding the Acceptance of Mobile Health Services: a Comparison and Integration of Alternative Models". *Journal of Electronic Commerce Research*, 14(2). 183-200.

Sungur, O. (2005). *Korelasyon Analizi*. Editör Kalaycı Ş., SPSS Uygulamalı Çok Değişkenli İstatistik Teknikleri, Ankara: Asil Yayın Dağıtım.

Şengül, Y. (2019). "Türkiye'de Sağlık Bilişimi Altyapısının Kamusal Alandaki Gelişimi ve e-Sağlık Hizmetleri". *Sağlık ve Sosyal Refah Araştırmaları Dergisi*, 1(2), 14-20.

Şimşek, Ş.M., İraz, R. ve Kalay, F. (2010). *Yönetim Bilişim Sistemleri ve Bilişim Teknolojileri ile İlgili Kavramlar*. Editör Çelik, A. ve Akgemci, T., Yönetim Bilişim Sistemleri, Ankara: Gazi Kitap Evi.

Tan, C.F., Wahidin, L.S., Khalil, S.N., Tamaldin, N., Hu, J. ve Rauterberg, G.W.M. (2016). "The Application of Expert System: a Review of Research and Applications". *ARPN Journal of Engineering and Applied Sciences*, 11(4), 2448-2453.

Tan, J. (2010). *Adaptive Health Management Information Systems*. 3. Baskı, Massachusetts: Jones ve Barlett Publishers.

Tan, J., Kifle, M., Mbarika, V. ve Okoli, C. (2005). *Diffusion of e-Medicine.* Editör Tan J., e-Health Care Information Systems, USA: Jossey Boss Publishing.

Tavares, J., Goulão, A. ve Oliveira, T. (2018). "Electronic Health Record Portals Adoption: Empirical Model Based on UTAUT2". *Informatics for Health and Social Care*, 43(2), 109-125.

TDK. (2021). Türk Dil Kurumu Sözlüğü, Https://Www.Tdk.Gov.Tr/, (Erişim Tarihi: 11.06.2021).

TDK. (2022). Türk Dil Kurumu Sözlüğü, https://www.sozluk.gov.tr/., (Erişim Tarihi, 16.04.2022).

Tecim V. ve Gökşen Y. (2009). "Bilişim Teknolojilerinin Üniversitelerde Etkin Kullanımı Üzerine Bir Çalışma". *Journal of Yasar University*, 4(14), 2237-2256.

Teich, J.M., Osheroff, J.A., Pifer, E.A., Sittig, D.F. ve Jenders, R.A. (2005). "Clinical Decision Support in Electronic Prescribing: Recommendations and an Action Plan: Report of the Joint Clinical Decision Support Workgroup". *Journal of the American Medical Informatics Association*, 12(4), 365-376.

Tekelioğlu, S. ve Başer, S. (2013). "İşletmelerde Bilgi Teknolojileri ve Yenilikçilik: Karabük'teki KOBİ'lerde Bir Araştırma". *Sosyal ve Beşerî Bilimler Dergisi*, 5(1), 432-439.

Tekin M., Güleş, H.K. ve Burgess, T. (2000). *Değişen Dünyada Teknoloji Yönetimi*, Konya: Damla Ofset.

Tekin, M. ve Ömürbek, N. (2004). *Küresel rekabet Ortamında Teknolojik İş birliği ve Otomotiv Sektörü Uygulamaları*. Ankara: Günay Ofset.

Tekin, M., Güleş, H.K. ve Öğüt, A. (2003). *Değişim Çağında Teknoloji Yönetimi.* Ankara: Nobel Yayın Dağıtım.

Tengilimoğlu, D. ve Yiğit, V. (2016). "Tıbbi Malzeme Yönetiminde Verimliliği Artırıcı Bir Teknoloji: Radyo Frekanslı Tanıma Sistemi (RFID)". *Verimlilik Dergisi*, 4(4), 51-74.

Thompson, T.G. ve Brailer, D.J. (2004). *The Decade of Health Information Technology: Delivering Consumer-Centric and Information-Rich Health Care*. Washington, DC: US Department of Health and Human Services.

Thong, J.Y. ve Yap, C.S. (1995). "CEO Characteristics, Organizational Characteristics and Information Technology Adoption in Small Businesses". *Omega*, 23(4), 429-442.

Tiwari, P. ve Gor, R. (2016). "Health Management Information System (HIMS): An Overview". *International Journal in Management & Social Science*, 4(8), 106-110.

Toffler, A. (1981). *Üçüncü Dalga*. Çeviren Seden, A., İstanbul: Altın Kitaplar Yayınevi.

Toffler, A. (1997). *Dünyayı Nasıl Bir Gelecek Bekliyor*. Çeviren Çiftkaya, M., 2. Baskı, İstanbul: İz Yayıncılık.

TUİK. (2022). Türkiye İstatistik Kurumu, https://www.tuik.gov.tr/, (Erişim Tarihi: 01.06.2022).

Tulley, R.J. (2008). "Is There Techne in My Logos? on the Origins and Evolution of the Ideographic Term-Technology". *International Journal of Technology, Knowledge and Society*, 4(1), 93-104.

Tung, F.C. ve Chang, S.C. (2007). "Exploring Adolescents Intentions Regarding the Online Learning Courses in Taiwan", *Cyberpsychology and Behavior*, 10(5), 729-730.

Turan, N. ve Kaya, H. (2017). "Bulut Bilişim ve Sağlık Bakımı". *Koç Üniversitesi Hemşirelikte Eğitim ve Araştırma Dergisi (Head)*, 14(2), 161-166.

Turban, E., Leinder, D., Mclean, E. ve Wetherbe, J. (2008). *Information Technology for Management Transforming Organizations in the Digital Economy*. New York: John Wiley&Sons, Inc.

Türk Eczacıları Birliği. (2007). Avrupa E-Sağlık ve E-Güvenlik, https://e-kutuphane.teb.org.tr/arsiv.php?anabelge_no=401., (Erişim Tarihi: 17.05.2022).

Tyrrell, S. (2002). *Using Information and Communication Technology in Healthcare*, UK: Radcliffe Medical Press.

Venkatesh, V. (2000). "Determinants of Perceived Ease of Use: Integrating Control, Intrinsic Motivation, and Emotion Into the Technology Acceptance Model". *Information Systems Research*, 11(4), 342-365.

Venkatesh, V. ve Bala, H. (2008). "Technology Acceptance Model 3 and a Research Agenda on Interventions". *Decision sciences*, 39(2), 273-315.

Venkatesh, V. ve Brown, S.A. (2001). "A Longitudinal Investigation of Personal Computers in Homes: Adoption Determinants and Emerging Challenges". *MIS Quarterly*, 25(1), 71-102.

Venkatesh, V. ve Davis, F.D. (2000). "A Theoretical Extension of the Technology Acceptance Model: Four Longitudinal Field Studies". *Management Science*, 46(2), 186-204.

Venkatesh, V. ve Zhang, X. (2010). "Unified Theory of Acceptance and Use of Technology: US vs. China". *Journal of Global Information Technology Management*, 13(1), 5-27.

Venkatesh, V., Morris, M.G., Davis, G.B. ve Davis, F.D. (2003). "User Acceptance of Information Technology: Toward a Unified View". *MIS Quarterly: Management Information Systems*, 27(3), 425-478.

Venkatesh, V., Thong, J.Y.L. ve Xu, X. (2012). "Consumer Acceptance and Use of Information Technology: Extending the Unified Theory of Acceptance and Use of Technology". *MIS Quarterly: Management Information Systems*, 36(1), 157-178.

Vest, J.R., Jung, H.Y., Wiley Jr, K., Kooreman, H., Pettit, L. Ve Unruh, M.A. (2019). "Adoption of Health Information Technology among US Nursing Facilities". *Journal of the American Medical Directors Association*, 20(8), 995-1000.

Wager, K.A., Lee, F.W. ve Glaser, J.P. (2021). *Health Care Information Systems: a Practical Approach for Health Care Management*. USA: John Wiley & Sons.

Wang, S.J., Middleton, B., Prosser, L.A., Bardon, C.G., Spurr, C.D., Carchidi, P.J., Kittler, A.F., Goldszer, R.C., Fairchild, D.G., Sussman, A.J., Kuperman, G.J. ve Bates, D.W. (2003). "A Cost-Benefit Analysis of Electronic Medical Records in Primary Care". *The American Journal of Medicine*, 114(5), 397-403.

Webster, J. ve Martocchio, J.J. (1992). "Microcomputer Playfulness: Development of a Measure with Workplace Implications". *MIS Quarterly*, 16, 201-226.

Weerawardena, J. ve O'cass, A. (2004). "Exploring the Characteristics of the Market Driven Firms and Antecedents to Sustained Competitive Advantage", *Industrial Marketing Management*, (33), 419-428.

WHO. (2005). *58th World Health Assembly Report*; *16-25 May 2005*. Geneva: WHO.

WHO. (2010). *Telemedicine Opportunities and Developments in Member States, Report on the Second Global Survey on e-Health, Global Observatory for eHealth Series*, Sayı 2, Geneva: WHO.

WHO. (2016). *m-Health New Horizons for Health Through Mobile Technologies*. Geneva: Global Observatory for eHealth series-Volume 3 mHealth.

Williams, C., Asi, Y., Raffenaud, A., Bagwell, M. ve Zeini, İ. (2016). "The Effect of Information Technology on Hospital Performance". *Health Care Management SCI*, 19(4), 338-346.

Wills, M.J., El-Gayar, O.F. ve Bennett, D. (2008). "Examining Healthcare Professionals' Acceptance of Electronic Medical Records Using UTAUT". *Issues in Information Systems*, 9, 396-401.

Wittie, M., Metzger, Q.N., Harris, L.L., Shi, L. ve Nair, S. (2014). "Enabling Quality: Electronic Health Record Adoption and Meaningful Use Readiness in Federally Funded Health Centers". *Journal for Healthcare Quality*, 00(0), 1-9.

Wolper, L.F. (2011). *Health Care Administration: Managing Organized Delivery Systems*. USA: Jones and Bartlett Publishers.

Yalçın Kayıkçı, M. ve Kutluk Bozkurt, A. (2018). "Dijital Çağda Z ve Alpha Kuşağı, Yapay Zekâ Uygulamaları ve Turizme Yansımaları", *Sosyal Bilimler Metinleri*, 1, 54-64.

Yalçın, Y. ve Toffler, A. (2020). *Yönetim Bilişim Sistemleri Tıbbi Dokümantasyon ve Sekreterlik: Yetkinlik Tamamlayıcı El Kitabı*. İstanbul: Hiper Yayınları.

Yalçınkaya, S. (2019). *Sanayi 4.0. Nedir?*. Editör Çetinkay, K., Demircioğlu, K.Ö. ve Duman, B., Sanayi 4.0 Teknoloji Alanları ve Uygulamaları, Ankara: Pegem Akademi.

Yang, G.Z., Nelson, B.J., Murphy, R.R., Choset, H., Christensen, H., Collins, S.H., Dario, P., Goldberg, K., Ikuta, K., Jacobstein, N., Kragic, D., Taylor, R.H. ve McNutt, M. (2020). "Combating COVID-19 the Role of Robotics in Managing Public Health and Infectious Diseases". *Science Robotics*, 5(40), 1-2.

Yıldırım Duman, J.G. ve Çevirgen, A. (2019). "Kronik Hastalıkların Yönetiminde Kullanılan Bilişim Tabanlı Uygulamalar". *Celal Bayar Üniversitesi Sağlık Bilimleri Enstitüsü Dergisi,* 6(1), 65-73.

Yılmaz, K. ve Horzum, M.B. (2005). "Küreselleşme, Bilgi Teknolojileri ve Üniversite". *İnönü Üniversitesi Eğitim Fakültesi Dergisi*, 6(10), 103-121.

Yılmaz, M. (2009), "Enformasyon ve Bilgi Kavramları Bağlamında Enformasyon Yönetimi ve Bilgi Yönetimi". *Ankara Üniversitesi Dil ve Tarih-Coğrafya Fakültesi Dergisi*, 49(1), 95-118.

Yorgancıoğlu Tarcan, G. ve Çelik, Y. (2016). "Hastane Yöneticilerinin Sağlık Bilgi Teknolojilerine Yönelik Tutumlarını Etkileyen Bireysel Faktörlerin Belirlenmesi". *Hacettepe Sağlık İdaresi Dergisi*, 19(1), 35-55.

Yozgat, U. (1998). *Yönetim Bilişim Sistemleri*. İstanbul: Beta Yayınları.

Yu, C.P., Chen, H.G., Klein, G. ve Jiang, R. (2015). "The Roots of Executive Information System Development Risks". *Information and Software Technology*, 68, 34-44.

Yun, E.K.ve Park, H.A. (2010). "Consumers' Disease Information-Seeking Behaviour on the Internet in Korea". *Journal of Clinical Nursing*, 19(19/20), 2860-2868.

Yücel, İ.H. (2006). *Türkiye'de Bilim Teknoloji Politikaları ve İktisadi Gelişmenin Yönü.* Sosyal Sektörler ve Koordinasyon Genel Müdürlüğü. Yayın No. 2690, 1-195.

Yüksel, M.E. ve Zaim, A.H. (2009). "Otomatik Nesne Tanımlama, Takibi ve Yönetiminde RFID'nin Yeni Nesil Kablosuz İletişim Teknolojileri ile Birlikte Kullanımı", *XI. Akademik Bilişim Konferansı*, Harran Üniversitesi, Şanlıurfa, 111-120.

Zhou, T. (2011). "Understanding Online Community User Participation: a Social Influence Perspective". *Internet Research*, 21(1), 67-81.

ULUSLARARASI
HALKLA İLİŞKİLER

Editör: Birol BÜYÜKDOĞAN

EĞİTİM
yayınevi

ULUSLARARASI HALKLA İLİŞKİLER

Editör: Birol Büyükdoğan

Genel Yayın Yönetmeni: Yusuf Ziya Aydoğan (yza@egitimyayinevi.com)
Genel Yayın Koordinatörü: Yusuf Yavuz (yusufyavuz@egitimyayinevi.com)
Sayfa Tasarımı: Eğitim Yayınevi Grafik Birimi
Kapak Tasarımı: Eğitim Yayınevi Grafik Birimi

T.C. Kültür ve Turizm Bakanlığı
Yayıncı Sertifika No: 47830

ISBN: 978-625-6382-72-5
1. Baskı, Aralık 2022

Baskı Cilt
Olgun-Çelik Matbaa Ambalaj Yayın Reklam İnş. San. Tic. Ltd. Şti.
Büsan Organize San. 10670 Sk. No:26/D, Karatay/Konya
Matbaa Sertifika No: 51986

Kütüphane Kimlik Kartı

ULUSLARARASI HALKLA İLİŞKİLER

Editör: Birol Büyükdoğan
168 s., 165x240 mm
Kaynakça var, dizin yok.
ISBN: 978-625-6382-72-5

Copyright © Bu kitabın Türkiye'deki her türlü yayın hakkı Eğitim Yayınevi'ne aittir. Bütün hakları saklıdır. Kitabın tamamı veya bir kısmı 5846 sayılı yasanın hükümlerine göre kitabı yayımlayan firmanın ve yazarlarının önceden izni olmadan elektronik/mekanik yolla, fotokopi yoluyla ya da herhangi bir kayıt sistemi ile çoğaltılamaz, yayımlanamaz.

EĞİTİM
yayınevi

Yayınevi Türkiye Ofis: İstanbul: Eğitim Yayınevi Tic. Ltd. Şti., Atakent mah. Yasemen sok. No: 4/B, Ümraniye, İstanbul, Türkiye

Konya: Eğitim Yayınevi Tic. Ltd. Şti., Fevzi Çakmak Mah. 10721 Sok. B Blok, No: 16/B, Safakent, Karatay, Konya, Türkiye
+90 332 351 92 85, +90 533 151 50 42, 0 332 502 50 42
bilgi@egitimyayinevi.com

Yayınevi Amerika Ofis: New York: Egitim Publishing Group, Inc.
P.O. Box 768/Armonk, New York, 10504-0768, United States of America
americaoffice@egitimyayinevi.com

Lojistik ve Sevkiyat Merkezi: Kitapmatik Lojistik ve Sevkiyat Merkezi, Fevzi Çakmak Mah. 10721 Sok. B Blok, No: 16/B, Safakent, Karatay, Konya, Türkiye
sevkiyat@egitimyayinevi.com

Kitabevi Şubesi: Eğitim Kitabevi, Şükran mah. Rampalı 121, Meram, Konya, Türkiye
+90 332 499 90 00
bilgi@egitimkitabevi.com

İnternet Satış: www.kitapmatik.com.tr
+90 537 512 43 00
bilgi@kitapmatik.com.tr

ilk okuyan kiz olun
kitapmatik
İnternetteki kitapçınız

KAYNAKÇA

Balta Peltekoğlu, F. (2014). *Halkla İlişkiler Nedir?* İstanbul: Beta Basım Yayın Dağıtım A.Ş.

Bauman, Z. (2018). *Küreselleşme: Toplumsal Sonuçları.* (A. Yılmaz, Çev.) İstanbul: Ayrıntı Yayınları.

Becerikli, S. Y. (2005). *Uluslararası Halkla İlişkiler.* Ankara: Nobel Yayın Dağıtım.

Büyükdoğan, B. (2019). Uluslararası Halkla İlişkiler Bağlamında Uluslararası Halkla İlişkiler Ajanslarının Hizmet Alanları. *Karatay Sosyal Araştırmalar Dergisi*, 162-182.

Büyükdoğan, B. (2022). The Evaluation of Russia's Occopation of Ukraine in Terms of Country Reputation: A Comparative Analysisi of the USA and French Press. *Dijital Çağda İletişim Çalışmaları Sempozyumu. 9. Uluslararası İletişim Günleri. 16-18 Mayıs 2022* (s. 197-206). İstanbul: Üsküdar Üniversitesi İletişim Fakültesi.

Chomsky, N. (2008). *Medya Denetimi.* (E. Baki, Çev.) İstanbul: Everest Yayınları.

Cumhuriyet. (2022, Nisan 18). *Macron'un Bağrı Açık Fotoğrafı Tartışma Konusu Oldu*. Ağustos 31, 2022 tarihinde Cumhuriyet Gazetesi Web Sitesi: https://www.cumhuriyet.com.tr/dunya/macronun-bagri-acik-fotografi-tartisma-konusu-oldu-1927081 adresinden alındı

Çınarlı, İ. (2013). *Stratejik İletişim Yönetimi.* İstanbul: Beta Basım Dağıtım A.Ş.

Edelman. (2022). *Edelman Work*. Ağustos 24, 2022 tarihinde Edelman Web Sitesi: https://www.edelman.com/work/fdf-cost-of-inequality adresinden alındı

Fransapostası. (2022, Nisan 18). *Fransızların "Fransız Kaldığı Macron'un Abağrı Açık Fotoğrafı Türk Medyasında Viral Oldu*. Ağustos 31, 2022 tarihinde Fransa Postası Web Sitesi: https://www.fransapostasi.fr/fransa/fransizlarin-fransiz-kaldigi-macronun-bagri-acik-fotografi-turk-medyasinda-viral-oldu/ adresinden alındı

Freitag, A. R., & Stokes, A. Q. (2008). *Global Public Relations. Spanning Borders, Spanning Cultures.* New York: Routledge.

Freitag, A., & Stokes, A. (2009). *Global Public Relations: Spanning Borders, Spanning Cultures.* Oxon: Routledge.

Grunig, J. E. (2022). *Excellence Theory in Public Relations.* Kasım 1, 2022 tarihinde kdpaine.com: https://kdpaine.blogs.com/files/encylopedia-of-communication-9781405131995_chapter_399.pdf adresinden alındı

Grunig, J. E., & Grunig, L. A. (2008). Excellence Theory in Public Relation: Past, Prsent, and Future. A. Zerfass, B. V. Ruler, & K. Sriramesh içinde, *Public Relation Research. Europan and International Perspectives and Innovations* (s. 327-347). Meppel: Hollanda.

Grunig, J. E., & White, J. (1992). The Effect of Worldviews on Public Relations Theory and Practice. J. E. Grunig içinde, *Exellence i Public Relations and Communication Management.* Matwah: NJ: Lawrence Erlbaum Associates.

Grunig, J., & Grunig, L. (2011). Public Relations Excellence 2010. *Journal of Professional Communication, 1*(1), 41-54.

IPRA. (2022). *About IPRA: IPRA ınternational Public Relations Assosication*. March 20, 2018 tarihinde www.ipra.org: https://www.ipra.org/ adresinden alındı

IPRA. (2022, Ağustos 10). *PR Definition*. Ağustos 10, 2022 tarihinde IPRA International Public Relations Association: https://www.ipra.org/member-services/pr-definition/ adresinden alındı

Kent, M. K. (1997). The Rhetoric of Eulogies: A Generic Critique of Classic and Contemporary Funeral Oratory. *Purdue University Doctorate Thesis*. Ann Arbor, USA: UMI.

Kent, M. L., & Taylor, M. (2007). Beyond Excellence: Extending the Generic Approach to International Public Relations. *Public Relations Review*, 10-20. doi:10.1016/j.pubrev.2006.11.002

Kotler, P., & Lee, N. (2013). *Kurumsal Sosyal Sorumluluk.* (S. Kaçamak, Çev.) İstanbul: Mediacat Kitapları.

McLuhan, M., & Powers, B. R. (2020). *Gloabal Köy.* İstanbul: Scala Yayıncılık.

milliyet. (1999, July 04). *İş Yaşamı: Milliyet Gazetesi*. March 20, 2018 tarihinde www.milliyet.com.tr: http://gazetearsivi.milliyet.com.tr/Arsiv/1999/07/04 adresinden alındı

Okay, A., & Okay, A. (2015). *Halkla İlişkiler. Kavram Strateji ve Uygulamalar.* İstanbul: Der Yayınları.

oxforddictionaries. (2022). *Globalization*. Kasım 5, 2022 tarihinde Oxford Sözlük Web Sitesi: https://www.oxfordlearnersdictionaries.com/definition/english/globalization adresinden alındı

Özkan, A. (2010). Kamu Diplomasisi Ders Notu. İstanbul: İstanbul Üniversitesi Açık ve Uzaktan Eğitim Fakültesi.

Provokemedia. (2022). *Global Top 250 PR Agency*. Kasım 23, 2022 tarihinde Provokemedia Web Sitesi: https://www.provokemedia.com/ranking-and-data/global-pr-agency-rankings/2022-pr-agency-rankings/top-250 adresinden alındı

Provokemedia. (2022). *Global Top 250 PR Agency Ranking 2022*. Ağustos 24, 2022 tarihinde PRovoke Media Web Sitesi: https://www.provokemedia.com/ranking-and-data/global-pr-agency-rankings/2022-pr-agency-rankings/top-250 adresinden alındı

Reed, J. M. (1989). International Media Relations: Avoid Self-Binding. *Public Relation Quarterly, 34*(2), s. 12-15.

Sancar, G. A. (2012). *Kamu Diplomasisi ve Uluslararası Halkla İlişkiler.* İstanbul: Beta Yayınları.

Sözcü. (2017, Mayıs 17). *Türkiye'nin ABD Elçiliğine 1.1. Milyon Dolara PR Şirketi*. Kasım 23, 2022 tarihinde Sözcü Gazetesi Web Sitesi: https://www.sozcu.com.tr/2017/dunya/turkiyenin-abd-elciligine-1-1-milyon-dolara-pr-sirketi-1847303/ adresinden alındı

Sriramesh, K., & Vercic, D. (2003). A Theoretical Framework For Global Public Relations Research and Practice. K. Sriramesh, & D. Verciv içinde, *The Global Public Relations Handbook. Theory, Research, and Practice* (s. 1-19). London: Lawrence Erbaum Associates Publishers.

Sriramesh, K., & Vercic, D. (2003). A Theoretical Framework For Global Public Relations Research and Practice. K. Sriramesh, & D. Vercic içinde, *The Global Public Relation Handbook* (s. 1-18). London: Lawrence Erlbaum Associates.

TDK. (2022). *Kültür*. Kasım 5, 2022 tarihinde Türk Dil Kurumu Web Sitesi: https://sozluk.gov.tr/ adresinden alındı

Tekgıdaissendikası. (2021, Haziran 21). *Dünya Ekonomisine Yön Veren Şirketler*. Kasım 23, 2022 tarihinde Tek Gıda İş Sendikası Web Sitesi: https://www.tekgida.org.tr/dunya-ekonomisine-yon-veren-sirketler-55193/ adresinden alındı

Terpstra, V., & Sarathy, R. (1993). *International Marketing.* Orlando: The Dryden Pres.

TÜHİD-İDA. (2009). *İletişim Şirketleri Algı Araştırması.* İstanbul: TÜHİD.

Vercic, D. (2003). Public Realtions of Mıvers And Shapers: Transnational Corporation. K. Sriramesh, & D. Vercici içinde, *The Global Public Relations Handbook Theory, Research, and Practice* (s. 478-489). London , İngiltere: Lawrence Erlbaum Associates.

Wakefield, R. I. (2008). Theory of International Public Relations, the Internet, and Activism: A Personal Reflection. *Journal of Public Relations Research, 20*(138), s. 138-157. doi:DOI: 10.1080/10627260701727069

Wilcox, D. L., & Cameron, G. T. (2006). *Public Relations. Strategies and Tactics.* Boston: Pearson Education,Inc.

Yıldırım, G. (2015). *Kültürel Diplomasi Ekseninde Uluslararası Halkla İlişkiler Perspektefinden Kamu Diplomasisi.* İstanbul: Beta Basım Yayım Dağıtım .

Yürük, B. (2022, Eylül 08). *Türkiye, BM İnsani Gelişme Endeksi Raporunda 191 Ülke İçinde 48. Sırada Yer aldı*. Kasım 26, 2022 tarihinde Anadolu Ajansı Web Sitesi: https://www.aa.com.tr/tr/dunya/turkiye-bm-insani-gelisme-endeksi-raporunda-191-ulke-icinde-48-sirada-yer-aldi/2679614 adresinden alındı

Zaharna, R. S. (2001). In Awareness Approach to International Public Relations. *Public Relations Review*(27), 135-148.

Zaharna, R. S. (2008). *Mapping out a Spectrum of Public Diplomacy Initiatives: Information and Relational Communication Frameworks.* Londra: Routledge.

KAYNAKÇA

Akbulut, D.; Üstünbaş, B. (2021). Ulusal ve Uluslararası Halkla İlişkiler Ajanslarının Uygulama Alanları Üzerine Bir Karşılaştırma. *Gümüşhane Üniversitesi İletişim Fakültesi Elektronik Dergisi,* 9 (1), 157-192.

Bernays, E.L. (1928). Manipulating Public Opinion: The Why And The How. *American Journal of Sociology*, 33(1).

Broom, G.M. (2009). *Cutlip and Center's Effective Public Relations*, 10th Ed. Nj: Pearson Prentice Hall.

Büyükdoğan, B. (2019). Uluslararası Halkla İlişkiler Bağlamında Uluslararası Halkla İlişkiler Ajanslarının Hizmet Alanları. *Karatay Sosyal Araştırmalar Dergisi*, Sayı 2, 162-182.

Cutlıp, S.M., Center, A. H., Broom, G.M. (1994). *Effective Public Relations.* 7. Edition, Englewood Cliffs, Nj: Prentice Hall.

Cutlıp, S.M. (1994). *Public Relations: The Unseen Power.* Hillsdale, Nj: Lawrence Erlbaum.

Grunıg, J; Hunt, T. (1984). *Managing Public Relations*. Belmont Ca: Thomson Wadsworth.

Hallahan, K. (2002). Ivy Lee and the Rockefellers' Response to the 1913-1914 Colorado Coal Strike. *Journal Of Public Relations Research*, Lawrence Erlbaum Associates Inc., 14 (4), 265-315.

Hallahan, K.; Holthausen, D.; Van Ruler, B.; Vercic, D.; Sriramesh, K. (2007). Defining Strategic Communication. *International Journal of Strategic Communication*, 1(1), 3-35.

Hardacre, K. (2018). *Research, Theory and Practice of Strategic Brand Management*. White Press Academics.

Harlow, R. F. (1976). Building A Public Relations Definition. *Public Relations Review*. 2(4), 34-42.

Hutton, J. (1999). Halkla İlişkilerin Tanıtımı, Boyutları ve Etki Alanları, Çev. Başak Solmaz, Kurgu Dergisi, 2001, Sayı 18, S. 385-400. (Orijinal Makale: The Definition, Dimensions, And Domain Of Public Relations. *Public Relations Review*, 25 (2), 99-214 Summer 1999)

İspir, N., Yurdigül, Y., Küçükalkan, Y. (2015). Halkla İlişkiler Etiği. *Tarih Okulu Dergisi* (Tod), Yıl. 8, Sayı Xxıv, 353-375.

Lattımore, D.; Baskin, O.; Heıman, S.T.; Toth, E.L. (2009). *Public Relations: The Profession & The Practice.* Ny: Mc Graw Hill.

Mcluhan, M. (1962). *The Gutenberg Galaxy: The Making of Typographic Man.* Toronto: Universty of Toronto Press.

Mıller, D.; Dınan, W. (2007). *A Century Of Spin: How Public Relations Became the Cutting Edge of Corporate Power.* England: Pluto Press.

Okay, A., Okay, A. (2013). *Halkla İlişkiler Kavram Strateji ve Uygulamaları*, 13. Basım. İstanbul: Der Yayınları.

Özgen, E.; Bayraktar, N. (2014). Spin Doctor Kavramının Tehdidi Altında Halkla İlişkiler. *Marmara İletişim Dergisi*, Sayı 21, 1-18.

Öztunç, M. (2020). Küresel Pazarda Reklam Stratejileri: Ortadoğu ve Afrika Bölgesi, İçinde *Gelenekselden Yeni Nesile Tüm Yönleriyle Uluslararası Reklamcılık*, Ed. Aysun Köktener. Ankara: Detay Yayıncılık.

Page, J.T.; Parnell, J.L. (2020). *Introduction To Public Relations: Strategic, Digital And Socially Responsible Communication*, 2nd Edition. London: Sage Publications, Inc.

Seıtel, F. P. (2001). *The Practice of Public Relations*. Upper Saddle River, New Jersey: Prentice Hall.

Seıtel, F. P. (2016). *Halkla İlişkiler Uygulaması*. 12. Basımdan Çeviri. Çeviri Editörü: Seda Çakar Mengü, Ankara: Nobel Akademik Yayıncılık.

Srıramesh, K., Kim, Y., Tabasaki, M. (1999). Public Relations in Three Asian Countries: An Analyis. *Journal of Public Relations Research,* 11(4), 271-292.

Srıramesh, K., Vercıc, D. (2007). Introduction to This Special Section: The Impact of Globalization on Public Relations. *Public Relations Review*, 33, 355-359.

Srıramesh, K.(2009). *The Global Public Relations Handbook.* Revised and Expanded Edition İçinde, Introduction (S. Xxxii), Ny: Routledge.

Steyn, B. (1999). Ceo Expectations in Terms of PR Roles. *Communicare*, 19(1), 20-43.

Şen, A. (2012). Kamu Yönetiminde Halkla İlişkileri Yeniden Düşünmek. *Akdeniz İletişim* Dergisi, 16, 63-79.

Wakefıeld, R. I. (2011). World-Class Public Relations One Decade Later: Does The Model Still Apply?. *Public Relations Journal*, 5(3), 1-26.

Watson, T. (2012). A (Very Brief) History Of Public Relations, Communication Director, Cilt 1. (Http://Www.Communication-Director.Com/İssues/B2b-Or-Not-B2b/Very-Brief-History-Pr/#.Y2pd-Xzbzıu, Erişim Tarihi 23.10.222)

Watson, T.; Noble, P. (2014). *Evaluating Public Relations: A Guide to Planning, Researh and Measurement,* Third Edition, Crydon Londra: Kogan Page.

Yaylagül, L. (2013). "Bilgisayar ve İnternetin Ekonomi Politiği". *Yeditepe University Global Media Journal*, 4(7), 214-236.

Yıldız, N. (2010). Halkla İlişkilerde Kavramlar, Sınırlar, Sorunlar. *Selçuk İletişim* Dergisi, 6 (2), 24-32.

İnternet Kaynakları

Bersay İletişim Danışmanlığı Kurumsal Web Sitesi, Https://Bersay.Com.Tr/, Erişim Tarihi 02.22.2022.

Effect Bcw Kurumsal Web Sitesi, Http://Www.Effect.Com.Tr/Tr/About.Html, Erişim Tarihi 02.11.2022.

Global Tanıtım Halkla İlişkilerin Çoğunluk Hissesini Hangi Grup Satın Aldı, 24.12.2010, Medya Radar, Https://Www.Medyaradar.Com/Global-Tanitim-Halkla-İliskilerin-Cogunluk-Hissesini-Hangi-Grup-Satin-Aldi-Haberi-57871, Erişim Tarihi 02.22.2022.

Gtc-Global Trending & Communications Kurumsal Web Sitesi, Https://Www.Gtc.Com.Tr/, Erişim Tarihi 02.22.2022.

Iprn Kurumsal Web Sitesi, Https://İprn.Com/Project/Feveran/, Erişim Tarihi 02.22.2022.

İda Kurumsal Web Sitesi, Https://Www.İda.Org.Tr/, Erişim Tarihi 01.22.2022.

Lewıs'ın Türkiye'deki Ortağı F5 İletişim Oldu, Marketing Türkiye, 19.10.2016. Https://Www.Marketingturkiye.Com.Tr/Haberler/Lewisin-Turkiyedeki-Stratejik-Ortagi-F5-İletisim-Oldu/, Erişim Tarihi 02.22.2022.

Marjinal Porter Novelli Kuruluş Hikayesi, Https://Www.Youtube.Com/Watch?V=Pkoa3o-Ykgo&T=259s, Erişim Tarihi 02.22.2022.

Proı Worldwide Kurumsal Web Sitesi, Https://Www.Proi.Com/Find-A-Proi-Partner, Erişim Tarihi 02.22.2022.

Provoke Media Kurumsal Web Sitesi, Https://Www.Provokemedia.Com/Ranking-And-Data/Global-Pr-Agency-Rankings/2022-Pr-Agency-Rankings/Top-10, Erişim Tarihi: 15.10.2022.

Ünite Edelman Kurumsal Web Sitesi, Https://Www.Unite.Com.Tr/Hakkimizda.Aspx, Erişim Tarihi 02.11.2022

KAYNAKÇA

Adler, N. J., & Gundersen, A. (2008). *International Dimensions of Organizational Behavior*. Mason, Ohio: Thomson/South-Western.

Anderson, G. (1989). A local look at public relations. In B. Cantor (Ed.), Experts in action: Inside public relations (2nd ed, pp. 412–22). New York: Longman.

Al-Badr, H. (2004). Public relations in Saudi Arabia. In K. Sriramesh (Ed.), Public relations in Asia: An anthology (pp. 187 – 205). Singapore: Thomson.

Altman, S., & Bastian, C. (2022). The State of Globalization in 2022. *Harvard Business Review*. Retrieved from https://hbr.org/2022/04/the-state-of-globalization-in-2022

Appelbaum, L., & Belmuth, G. (2007). Global Corporate Communication. In *Reputation Management* (pp. 239–267). Taylor & Francis.

Aytemiz Seymen, O. (2006). The cultural diversity phenomenon in organisations and different approaches for effective cultural diversity management: A literary review. *Cross Cultural Management: An International Journal*, *13*(4), 296–315. https://doi.org/10.1108/13527600610713404

Bayat, A. (2002). Activism and social development in the Middle East. *International Journal of Middle East Studies*, *34*(1), 1–28. https://doi.org/10.1017/s0020743802001010

Businesswire. (2020). Global Public Relations Market Report 2020-2030 with COVID-19 Impact and Recovery Insights December 09, 2020, Retrieved from https://www.businesswire.com/news/home/20201209005492/en/Global-Public-Relations-Market-Report-2020-2030-with-COVID-19-Impact-and-Recovery-Insights---ResearchAndMarkets.com

Botan, C. (1992). International public relations: Critique and reformulation. *Public Relations Review*, *18*(2), 149–159. https://doi.org/10.1016/0363-8111(92)90006-K

Broom, G. M. & Sha, B. L. (2013). *Cutlip and Center's Effective Public Relations.* (11. baskı). London: Pearson Education.

Broom, G. M., & Smith, G. D. (1978). Toward an understanding of public relations roles: An empirical test of five role models' impact on clients. *Paper presented at the meeting of the Public Relations Division, Association for Education in Journalism*, Seattle, August.

Broom, G. M., Lauzen, M. M., & Tucker, K. (1991). Public relations and marketing: Dividing the conceptual domain and operational turf. *Public Relations Review*, *17*(3), 219–225. https://doi.org/10.1016/0363-8111(91)90018-G

Büyükdoğan, B. (2019). Uluslararası halkla ilişkiler bağlamında uluslararası halkla ilişkiler ajanslarının hizmet alanları. *Karatay Sosyal Araştırmalar Dergisi*, 2, 162-182.

Coccia, M. (2010). Democratization is the driving force for technological and economic change. *Technological Forecasting and Social Change*, 77(2), 248–264. https://doi.org/10.1016/j.techfore.2009.06.007

Cornelissen, J. (2017). *Corporate Communication: A Guide to Theory and Practice.* London: Sage.

Curtin, P. A., & Gaither, T. K. (2007). *International public relations: Negotiating culture, identity and power.* Thousand Oaks, CA: Sage.

Demir, Ö. (2019). *Bilim Felsefesi* (11. baskı). Bursa: Sentez Yayıncılık.

Economist. (2021). Democracy index 2021: the china challenge. Retrieved from https://www.eiu.com/n/campaigns/democracy-index-2021/

Falconi, T.M. (2010). Global stakeholder relationship governance. *White paper for the Institute for Public Relations.* Retrieved from http://www.instituteforpr.org/topics/global-stakeholder-relationship-governance

Gregory, A., & Halff, G. (2013). Divided we stand: Defying hegemony in global public relations theory and practice? *Public Relations Review,* 39, 417–425.

Grönroos, C. (2000). Relationship Marketing: Strategic and Tactical Implications. *Management Decision*.

Grunig, J. E. (1976). Organizations and public relations: Testing a communication theory. *Journalism Monographs*, 46.

Grunig, J. E. (1992). Communication, public relations, and effective organizations: An overview of the book. *In J. E. Grunig (Ed.), Excellence in public relations and communication management* (pp. 1-28). Hillsdale, NJ: Lawrence Erlbaum.

Grunig, J. E., & Hunt, T. (1984). *Managing public relations*. New York: NY: Holt, Rinehart & Winston.

Grunig, L. A., Grunig, J. E., & Dozier, D. M. (2002). *Excellent public relations and effective organizations: A study of communication management in three countries.* Mahwah, NJ: Lawrence Erlbaum Assoc.

Grunig, J.E., Grunig, L.A. (2008). Excellence Theory in Public Relations: Past, Present, and Future. *In: Zerfass, A., van Ruler, B., Sriramesh, K. (eds) Public Relations Research.* VS Verlag für Sozialwissenschaften. https://doi.org/10.1007/978-3-531-90918-9_22

Gutiérrez-García, E., Recalde, M., & Piñera-Camacho, A. (2015). Reinventing the Wheel? A comparative overview of the concept ofdialogue. *Public Relations Review.* 2015, 41, 744–753.

Hallahan, K. (2007). *Integrated communication: Implications for public relations beyond.* In J. E. Grunig, L. A. Grunig, & E. L. Toth (Eds.), The future of excellence in public relations and communication management: Challenges for the next generation (pp. 299–339). New Jersey, United States: Lawrence.

Harris, T. L. (1993). How MPR adds value to integrated marketing communications. *Public Relations Quarterly*, 38(2), 13–17.

Harris, P. R., & Moran, R. T. (1987). *Managing Cultural Differences*. Houston, Texas: Gulf Publishing Company.

Hoştut, S. (2016). Çok uluslu şirketlerde halkla ilişkiler uygulamaları. *Yönetim ve Ekonomi Araştırmaları Dergisi*, 14(1), 1-22. http://dx.doi.org/10.11611/JMER661

Hutton, J. G. (1996). Integrated marketing communications and the evolution of marketing thought. *Journal of Business Research*, *37*(3), 155–162. https://doi.org/10.1016/S0148-2963(96)00065-3

Hutton, J. G. (2010). *Defining the relationship between public relations and marketing.* In R. L. Heath (Ed.), The SAGE handbook of public relations (pp.509–521). Thousand Oaks, CA, United States: Sage.

Jahansoozi, J., K. Eyita and N. Izidor (2012). Mago Mago: Nigeria, petroleum and a history of mismanaged community relations. *In K. Sriramesh and D. Verčič (Eds.), Culture and public relations: Links and implications* (pp. 105–23). New York/London: Routledge.

Jefkins, F. W. (1978). *Public relations for marketing management.* London: MacMillan Press.

Ki, E. J., Pasadeos, Y., & Ertem-Eray, T. (2021). The structure and evolution of global public relations: A citation and Co-citation analysis 1983–2019. *Public Relations Review*, *47*(1). https://doi.org/10.1016/j.pubrev.2021.102012

Ki, E. J., & Ye, L. (2016). An assessment of progress in research on globalpublic relations from 2001 to 2014. *Public Relations Review,* 43,235–245. https://doi.org/10.1016/j.pubrev.2016.12.005

Kitchen, P. J. (2010). *A marketing communication scenario for 2010.* Research Paper for CIPR. London, UK: Chartered Institute of Public Relations.

Kitchen, P. J., & Moss, D. (1995). Marketing and public relations: The relationship revisited. *Journal of Marketing Communications*, *1*(2), 105–119. https://doi.org/10.1080/13527269500000012

Kotler, P. (1986). Megamarketing. *Harvard Business Review,* 64(2).

Kotler, P., & Mindak, W. (1978). Marketing and Public Relations. *Journal of Marketing*, *42*(4), 13. https://doi.org/10.2307/1250080

Kozinets, R. V., De Valck, K., Wojnicki, A. C., & Wilner, S. J. S. (2010). Networked Narratives: Understanding Word-of-Mouth Marketing in Online Communities. *Journal of Marketing*, 74(2), 71–89. https://doi.org/10.1509/jm.74.2.71

Labarca, C., & Ampuero Ruiz, P. (2021). Cultural and global perspectives to relationship management in international public relations: The Sino-Chilean case study. *International Communication Gazette*, *83*(8), 776–798. https://doi.org/10.1177/1748048520929817

Lamme, M.O. and K.M. Russell (2015). Theorizing Public Relations History: Strategic Intent as a Defining Characteristic. *In: International History of Public Relations Conference.* Bournemouth: Bournemouth University, pp. 199–206.

Lee, S. (2005). The emergence of global public and international public relations. *Public Relations Quarterly,* 50(2), 14–16.

Maddox, R. C. (1993). *Cross-cultural problems in international business: The role of the cultural integration function.* Westport, CT: Quorum Books.

McLuhan M. & Powers B. R. (1989). *The global village : transformations in world life and media in the 21st century.* Oxford University Press.

Molleda, J.C. (2009). Global public relations. *White paper for the Institute for Public Relations.* Retrieved from http://www.instituteforpr.org/topics/global-public-relations/

Molleda, J. C., & Quinn, C. (2004). Cross-national conflict shifting: a global public relations dynamic. *Public Relations Review*, 30, 1–9.

Morley, M. (2002). How to Manage Your Global Reputation. In *How to Manage Your Global Reputation* (2th ed.). https://doi.org/10.1057/9780230512191

Moss, D., Warnaby, G., & Newman, A. J. (2000). Public relations practitioner role enactment at the senior management level within u.k. companies. *International Journal of Phytoremediation*, *21*(1), 277–307. https://doi.org/10.1207/S1532754XJPRR1204_1

Nayyar, D. (2006). Globalisation, history and development: A tale of two centuries. *Cambridge Journal of Economics*, *30*(1), 137–159. https://doi.org/10.1093/cje/bei090

Ni, L., Q. Wang, and B-L. Sha (2018). *Intercultural public relations: Theories for managing relationships and conflicts with strategic publics.* New York and London: Routledge.

Odiboh, O., George, T., Salau, O., Ekanem, T., Yartey, D., & Banda, M. (2020). The Public and Public Relations: Examining their nexus in environmental pollution, laws, and policies of government. *E3S Web of Conferences*, *211*. https://doi.org/10.1051/e3sconf/202021102023

PRIA. (2022). What is PR? Retrieved from https://www.pria.com.au/what/what-is-it/

Rodriguez-Salcedo, N., & Watson, T. (2021). Public relations origins: definitions and history. In *Exploring Public Relations and Management Communication* (5th ed., pp. 3–21). Harlow: United Kingdom: Pearson Education Ltd.

Shimp, T. ve Delozier, M.W. (1986). *Promotion Management and Marketing Communications.* New York: Dryden Press.

Shukla, P., Rosendo-Rios, V., & Khalifa, D. (2022). Is luxury democratization impactful? Its moderating effect between value perceptions and consumer purchase intentions. *Journal of Business Research*, *139*, 782–793. https://doi.org/10.1016/j.jbusres.2021.10.030

Song, H., Eberl, J. M., & Eisele, O. (2020). Less fragmented than we thought? toward clarification of a subdisciplinary linkage in communication science, 2010-2019. *Journal of Communication*, *70*(3), 310–334. https://doi.org/10.1093/joc/jqaa009

Sriramesh, K. (2009). Globalisation and public relations : An overview looking into the future Krishnamurthy Sriramesh. *PRism*, *6*(2), 1–11.

Sriramesh, K., & Verčič, D. (2009). The global public relations handbook: Theory, research, and practice. New York: Routledge.

Sriramesh, K., & White, J. (1992). Societal cultural and public relations. In *Excellence in public relations and communication management* (pp. 597–614). Hillsdale, NJ: Lawrence Erlbaum.

Statista. (2022). *Number of internet users worldwide from 2005 to 2021*. Retrieved from https://www.statista.com/statistics/273018/number-of-internet-users-worldwide/#:~:text=In 2021%2C the number of,billion in the previous year.

Taylor, M. (2004). International public relations: Opportunities and challenges for the 21st century. In L. R. Heath (Ed.), *Handbook of Public Relations* (pp. 629–638). https://doi.org/10.4135/9781452220727.n56

Valentini, C. (2007). Global versus cultural approaches in public relationship management. The case of the European Union. *Journal of Communication Management,* 11(2), 117–133.

Van de Ven, A. H. (2007). Engaged scholarship: A guide for organizational and social research. Oxford, U.K.: Oxford University Press.

Van Leuven, J. (1991). Public relations and marketing: An overview. *Public Relations Review*, *17*(3), 215–217. https://doi.org/10.1016/0363-8111(91)90017-F

Van Leuven, J. & Pratt, C. B. (1996). Public Relations' Role Realities in Asia and in Africa South of the Sahara, *In International Public Relations: A Comparative Analysis (Eds, Culbertson, H. M. and Chen, N.)* Erlbaum, Mahwah, N.J., pp. 93-105.

Verčič, D. (2021). Intercultural and multicultural context of public relations. In *Exploring Public Relations and Management Communication* (5th ed., pp. 94–108). Harlow: United Kingdom: Pearson Education Ltd.

Verčič, D., Grunig, L., & Grunig, J. (1996). Global and specific principles of public relations: Evidence from Slovenia. *In H. M. Culbertson & N. Chen (Eds.), International public relations: A comparative analysis. Mahwah,* NJ: Lawrence Erlbaum Assoc.

Verčič, D., Zerfass, A., & Wiesenberg, M. (2015). *Global public relations and communication management: A European perspective*. Public Relations Review, 44(5): 785-793. https://dx.doi.org/10.1016/j.pubrev.2015.06.017

Wakefield, R. I. (2004). Effective public relations in the Multinational Organization. In L. R. Heath (Ed.), *Handbook of Public Relations* (pp. 639–648). https://doi.org/10.4135/9781452220727.n57

Wakefield, R. I. (2010). Why culture is still essential in discussions about public relations? *In: Heath RL (ed) Handbook of Public Relations.*(pp. 659–670.)

Wang, Y., Cheng, Y., & Sun, J. (2021). When public relations meets social media: A systematic review of social media related public relations research from 2006 to 2020. *Public Relations Review*, *47*(4). https://doi.org/10.1016/j.pubrev.2021.102081

Watson, T. (2015). What in the World is Public Relations? *In: T. Watson, ed., Perspectives on Public Relations Historiography and Historical Theorization.* Basingstoke: Palgrave Macmillan, pp. 4–19.

Zvobgo, M., & Melewar, T. C. (2011). Drivers of globally integrated marketing communications: A review of literature and research propositions. *Journal of Promotion Management*, *17*(1), 1–20. https://doi.org/10.1080/10496491003595726

KAYNAKÇA

Afacan Fındıklı, M. (2017). Sürdürülebilirlik Perspektifinde İş Etiği. *İşletmelerde Sürdürülebilirlik Dinamikleri.* (ed.) Işıl Mendeş Pekdemir, 361-399. İstanbul: Beta Yayınları.

Akdoğan, A., & Demirtaş, Ö. (2014). Etik Liderlik Davranışlarının Etik İklim Üzerindeki Etkisi: Örgütsel Politik Algılamaların Aracı Rolü. *Afyon Kocatepe Üniversitesi İktisadi ve İdari Bilimler Fakültesi Dergisi*, *16*(1), 107-124.

Alakavuklar, O. N., Kılıçaslan, S., & Öztürk, E. B. (2009). Türkiye'de Hayırseverlikten Kurumsal Sosyal Sorumluluğa Geçiş: Bir Kurumsal Değişim Öyküsü. *Yönetim Araştırmaları Dergisi*, *9*(2), 103-143.

Arslan, M. ve Berkman, Ü. (2009). *Dünyada ve Türkiye'de İş Etiği ve Etik Yönetimi*. İstanbul: TÜSİAD Yayınları.

Bahar, B. (2019). Sosyal Öğrenme Kuramı ve Sosyal Değişim Kuramı Perspektifinden Etik Liderlik. *Balkan Sosyal Bilimler Dergisi*, 8 (16), 237-242.

Bandura, A. (1977). *Social Learning Theory*. Englewood Cliffs, NJ: Prentice-hall.

Bilginoğlu, E. (2020). Türkiye'de ve Dünyada Etiğin Kurumsallaştırılması. *Çalışma ve Toplum*, 1(64), 301-320.

Blau, P. M. (1964). *Exchange and Power in Social Life*. New York: Wiley.

Brenkert, G. G. (2019). Mind The Gap! The Challenges and Limits of (Global) Business Ethics. *Journal of Business Ethics*, *155*(4), 917-930.

Brimmer, S. E. (2007). The Role of Ethics in 21st Century Organizations. *Leadership Advance Online*, *6*, 1-6.

Brown, M. E., Treviño, L. K., & Harrison, D. A. (2005). Ethical Leadership: A Social Learning Perspective for Construct Development and Testing. *Organizational Behavior and Human Decision Processes*, *97*(2), 117-134.

Bustamante, S. (2011). *Localization Vs. Standardization: Global Approaches to CSR Management in Multinational Companies* (No. 60). Working Paper.

Carroll, A. B. (1991). The Pyramid of Corporate Social Responsibility: Toward the Moral Management of Organizational Stakeholders. *Business Horizons*, *34*(4), 39-48.

Commission Of The European Communities (2001): Com 366 Final, GREEN PAPER Promoting A European Framework For Corporate Social Responsibility, Brussels, 18.7.2001.

Çalışkan, E. N. (2010). Business Ethics, Corporate Social Responsibility and Multinational Companies. *Journal Of Faculty of Political Science*, *43*.

Çetin, A., & Şentürk, M. (2016). Bilgi Paylaşma Davranışının Planlı Davranış Teorisi ve Sosyal Değişim Teorisi Bağlamında İncelenmesi: Dermatologlar Üzerine Ampirik Bir Araştırma. *Ege Academic Review*, *16*(2).

Çokuluslu Şirketler ve Sosyal Politikaya İlişkin İlkeler Üçlü Bildirgesi (2017), Https://Www.İlo.Org/Wcmsp5/Groups/Public/---Europe/---Ro-Geneva/---İlo-Ankara/Documents/Publication/Wcms_849065.Pdf (Erişim Tarihi: 24.10.22)

Davis, K. (1973). The Case for and Against Business Assumption of Social Responsibilities. *Academy of Management Journal*, *16*(2), 312-322.

De George, R. T. (1997). Competing with Integrity in International Business. *Journal of Business Ethics*, *16*(1).

De George, R. T. (2000). Business Ethics and the Challenge of the Information Age. *Business Ethics Quarterly*, *10*(1), 63-72.

Global Compact Türkiye, Https://Www.Globalcompactturkiye.Org/Un-Global-Compact/

Güvenli, T., & Sanyal, R. (2002). Ethical Concerns in International Business: Are Some Issues More Important Than Others?. *Business And Society Review*, *107*(2), 195-195.

ILO Çok Uluslu Şirketler ve Sosyal Politikaya İlişkin İlkeler Üçlü Bildirgesi (2017), Https://Www.Ilo.Org/Wcmsp5/Groups/Public/---Europe/---Ro-Geneva/---Ilo-Ankara/Documents/Publication/Wcms_849065.Pdf

ILO Türkiye Ofisi, ILO Çok Uluslu İşletmelerle İlgili Dönüm Noktası Niteliğindeki Bildirgesinde Değişikliğe Gitti, 21. Mart. 2017, Https://Www.İlo.Org/Ankara/News/WCMS_548347/Lang--Tr/İndex.Htm (Erişim Tarihi: 15.10.22)

OECD Çokuluslu İşletmeler Genel İlkeleri, Https://Www.Oecd.Org/Corporate/Mne/38111419.Pdf (Erişim Tarihi: 24.10.22)

OECD Watch, Https://Www.Oecdwatch.Org/Wp-Content/Uploads/Sites/8/2012/06/OECD-Watch-Brochure-Turkish.Pdf (Erişim Tarihi: 24.10.22)

Özdemir, S. (2009), "Günümüz Türkiye'sinde Akademik İş Ahlakı Çalışmalarına Genel Bakış", *Teorik ve Uygulamalı Boyutlarıyla İş Ahlakı*, Ed. Sabri Orman, İstanbul, İTO Yayını, 2009, s. 301–336.

Phatak, A., Bhagat, R. S., Kashlak, (2008). *International Management*. New York: Mcgraw-Hill Publishing.

Phatak, A., & Habib, M. (1998). How should managers treat ethics in international business?. *Thunderbird International Business Review*, *40*(2), 101-117.

Pulaşlı, H. (2020). Kurumsal Sosyal Sorumluluk Bağlamında Uluslararası İnsan Hakları ve Çevre Standartlarının Çok Uluslu Şirketlerin Merkez Yönetim Organının Hukuki Sorumluluğuna Etkisi. *Banka ve Ticaret Hukuku Dergisi*, 36(4), 5-37.

T.C. Sanayi ve Teknoloji Bakanlığı Teşvik Uygulama ve Yabancı Sermaye Genel Müdürlüğü OECD Çokuluslu Şirketler Rehberi, Https://Www.Sanayi.Gov.Tr/Assets/Pdf/Anlasmalar/Utnrehber1.Pdf (Erişim Tarihi: 20.10.22)

Unilever (2017) Sorumlu Tedarik Politikası: Https://Www.Unilever.Com/Files/Origin/3505c96ca647c64af9d321755a2ca1f2c7ddf0f4.Pdf/Unilever-Rsp-2017-Turkish.Pdf (Erişim Tarihi: 22.10.22)

Yamak, S. (2007). *Kurumsal Sosyal Sorumluluk Kavramının Gelişimi*. İstanbul: Beta Yayınevi.

KAYNAKÇA

Anderson, G. (1990). *A Global Look at Public Relations.* in W. Canton (Ed.), Experts in Action. NY: Longman.

Black, S. (1993). *The Essential Of Public Relations*. Londra: Kogan Page Limited

Crespy, C. (1986). Global Marketing is the New Public Relations Challenge. *Public Relations Quarterly* (31), 5-8.

Curtin, P. (2008). Fred Harvey Company Public Relations And Publicity (1876–1933). *Journal Of Communication Management*, 12(4), 359–373. Https://Doi.Org/10.1108/13632540810919819

Delaney, R. (1968). *Introduction. in* A. S. Hoffmann (Ed.) International Communication and the New Diplomacy. Bloomington: Indiana University Press

Erdoğan, İ. (2007). *Teori ve Pratikte Halkla İlişkiler.* 2.Baskı. Ankara: Erk Yayınları.

Farinelli, J. (1990). Needed: A New U.S. Perspective On Global Public Relations. *Public Relations Journal* (November), 18-19, 42.

Fitzpatrick, K And Whillock, R. (1993). Assessing the Impact of Globalization on U.S. Public Relations. *Public Relations Review,* 19 (Winter), 315-325.

Harris, P., Ziegler-Pierce, S., & Harris, I. (1999). The Impact of Organisational Culture Research on the Practice of Public Relations By Regional Television. *Journal of Communication Management*, 4(1), 43–55. Https://Doi.Org/10.1108/Eb02350

Hofstede, G. (1980). *Culture's Consequences: International Differences in Work Related Values*. Beverly Hills: Sage.

Sha, Bey-Ling (2006). Cultural Identity in the Segmentation of Publics: An Emerging Theory of Intercultural Public Relations. *Journal of Public Relations Research*, 18:1, 45 65, DOI: 10.1207/S1532754xjprr1801_3

Stanton, E. (1991). PR's Future is Here: Worldwide, Integrated Communications. *Public Relations Quarterly*, (Spring), 46-47.

Nurmakhamatuly, A.(2007). "Kültürün Girişimciliğe Etkisi: Kazakistan ve Türkiye Üniversite Öğrencilerinin Girişimcilik Özelliklerinin Belirlenmesine Yönelik Kültürlerarası Araştırma. *Balıkesir Üniversitesi, Sosyal Bilimler Enstitüsü Dergisi*, Cilt 10, Sayı 18, Ss.62-86

Mellow, C. (1989). Remaking PR's Image Across the Board. *Public Relations Journal*, (July/August), 33-39.

Merkle, W. (1992). Corporate Identity. Für Handelsbetriebe Theoretische Grundlagen Und Realisierungsansaetze Profilierungskonzepts.

Nager, N., Truitt, R. (1987). *Strategic Public Relations Counseling*. New York: Longman

Okay, A., Okay A. (2005). *Halkla İlişkiler: Kavram, Strateji ve Uygulamaları.* İstanbul: Der Yayınları.

Paterson, M., Brander, A., Chan, Yolande E (2012). Fostering Change in Organizational Culture Using a Critical Ethnographic Approach. *The Qualitative Report*, Volume 17, Article 90, 1-26. Http://Www.Nova.Edu/Ssss/QR/QR17/Brander.Pdf

Sharpe M (1992). The Impact of Social and Cultural Conditioning on Global Public Relations. *Public Relations Review*, 18(2): 103–107.

Wilcox,D.L.;Cameron, G.T.(2009). *Public Relations Strategies And Tactics*. Ninth Edition, United States of America: Allyn and Bacon.

Yılmaz, N. (2009). *Uluslararası Halkla İlişkilerde Yerel ve Küresel Kültürün Etkileri.* Uluslararası Halkla İlişkiler Sempozyumu, Bildiri Kitabı, Cilt 2, 108-117, KKTC.

Dupont Global Collaboratory (2022). Http://Www.Dupont.Com/Corporate-Functions/Our-Approach/Global-Challenges.Html (Erişim Tarihi, 12.12.2022).

KAYNAKÇA

Aydede, C. (2004). *Profesyonel Bir İlişki: Medya ve Halkla İlişkiler.* İstanbul: Rota Yayınları.

Aydeniz, H. (2012). Medyayı Tanımak. İstanbul, Türkiye.

Belfiore, E. (2018). Whose cultural value? Representation, power andcreative industries. *International Journal of Cultural Policy*, 1-15.

Çamdereli, M. (2000). *Ana Çizgileriyle Halkla İlişkiler* . Konya: Çizgi Kitabevi.

Çankaya, E. (2015). *Siyasal İletişim.* İstanbul: İmge Yayınları.

Davulcu, E. (2016). Uluslararası Halkla İlişkileri Etkileyen Faktörler: Medya. E. T. Yazıcı içinde, *Uluslararası Halkla İlişkiler* (s. 77-95). Saarbrücken, Almanya: Alim Yayınevi.

Geçikli, F. (2013). *Halkla İlişkiler ve İletişim.* İstanbul: Beta Yayınları.

Geoffrey, H. L. (2003). Technology and International Systems. *Millennium: Journal of International Studies*, 559-593.

Giddens, A. (2002). *Runaway World: How Globalisation is Reshaping Our Lives.* London: Profile Books.

Gönenç, Ö. (2007). Küresel Dünyanın Yeni Sömürü Silahı. *İstanbul Üniversitesi İletişim Fakültesi*, 79-91.

H.Signitzer, B., & Coombs, T. (1992). Public relations and public diplomacy: Conceptual. *Public Relations Review*, 137-147.

Jefkins, F. (1990), "Timing and Hadling of Materaial", Wilfred Howard (ed.), *The Practice of Public Relations,* Oxford: Heinemann Professional Publishing, London.

Jones, J. L. (2001). *How to Get Noticed by The National Media* . USA: Trellis Publishing.

Koçyiğit, M. (2017). *Dijital Halkla İlişkiler ve Online Kurumsal İtibar Yönetimi.* Konya: Eğitim Yayınları.

Lee, S.(2006). "The Emergence of Global Public and International Public Relations", Public Relations Quarterl, 50(2), pp.14-16

Okay, A., & Okay, A. (2007). *Halkla İlişkiler ve Medya.* İstanbul: MediaCat Yayınevi.

Scott, D. M. (2010). *The New Rules of Marketing and PR: How to Use Social Media, Online Video, Mobile Applications, Blogs, News Releases, and Viral Marketing to Reach Buyers Directly.* New Jersey: John Wiley & Sons.

Wilcox, D. L, Cameron, G. T., Ault, P. ve Agee, W.K. (*2007) Public Relations: Strategies and Tactics.* Boston: Pearson Education

KAYNAKÇA

Emeklier, B. (2015) Soğuk Savaş Sonrası Uluslararası Sistemin Analizi, http://www.bilgesam.org/incele/1901/-soguk-savas-sonrasi-uluslararasi-sistemin-analizi/#.Vm8nAvmLTIU, (Erişim Tarihi: 11.12.2015).

Cercel, M.O. ve Saftescu, R.G. (2015) "Digital Diplomacy Perspectives and Impact on Traditional Diplomactic Prqactices Cases Study: Digitization Impact on Romanian and Belgian National Diplomactic Systems", *International Journal of Social Sciences and Education Research*. ss: 385-398.

Cull, N. (2009) *Public Diplomacy: Lessons From the Past*, *CPD Perspectives on Public Diplomacy*, Los Angeles: Figueroa Press.

Çevik, S. (2016) "Vatandaş Diplomasisi: İnsan Potansiyelinden Küresel Barışa", Sancar, Gaye Aslı Ed. *Kamu Diplomasisinde Yeni Yaklaşımlar*. ss:23-50. İstanbul: Beta Yayınları, İstanbul.

Ernek A., Gülseli A. (2016) "Diplomaside Özel Bir Alan: Gastro Diplomasi", Sancar, Gaye Aslı Ed. *Kamu Diplomasisinde Yeni Yaklaşımlar*. Beta Yayınları, İstanbul.

Kazancı, M. (2007). *Kamuda ve Özel Kesimde Halkla İlişkiler*. 7. Basım, Ankara: Turhan Kitabevi.

Kömür, G. (2020) "Yumuşak Güç Unsuru Olarak Kamu Diplomasisi" *International Journal of Politics and Security (IJPS*), Cilt 2 Sayı 3, ss: 89-115.

Kul, N. (2019). *Mutfak Kimlik Diplomasi*. Ankara: Tün Yayınları.

Kulalı Martin, Y. (2021) "İskandinavya'nın Bilim Diplomasisindeki Rolü: Nobel Ödülleri Örneği" *GSÜ İletişim Dergisi* Özel Sayı 6, ss: 57-74.

Kurtuluş, B. (2016) "Müzik Diplomasisi: Bir Kamu Diplomasisi Aracı Olarak Müzik", Sancar, Gaye Aslı Ed. *Kamu Diplomasisinde Yeni Yaklaşımlar*. ss:129-154. İstanbul: Beta Yayınları.

Melissen, J. (2007). "The New Public Diplomacy: Between Theory and Practice". Jan Melissen, (Ed.) *The New Public Diplomacy: Soft Power in International Relations*, ss:3-27. Second Edition. New York: Palgrave Macmillan.

Melissen, J. (2005) *Wielding Soft Power: The New Public Diplomacy*, The Hauge, Netherlands Institute of International Relations.

Melissen, J. (2011) *Beyond The New Public Diplomacy,* The Hauge, Netherlands Institute of International Relations.

Nye, J. (2008). "Public Diplomacy and Soft Power". *The Annals of the Academy of Political and Social Science*. No: 616.

Pamment, J. (2013). *New Public Diplomacy in the 21st Century*. New York: Routledge.

Rasmussen, R.K. ve Merkelsen, H. (2012). "The New PR of States: how Nation Branding Practices Affect the Security Function of Public Diplomacy", *Public Relations Review*, 38, pp: 810-812.

Özkan, A. (2015) 21. *Yüzyılın Stratejik Vizyonu Kamu Diplomasisi ve Türkiye'nin Kamu Diplomasisi İmkânları*. İstanbul: TASAM

Özkan, A. (2013) "Ülke Markası İnşasında Kamu Diplomasisinin Rolü ve Türkiye'nin Kamu Diplomasisi İmkânları". Avrupa Sosyal Bilimler Araştırma Konferansı bildirisi. 19 Haziran 2013. İstanbul

https://ipv4.tasam.org/Files/PDF/Raporlar/STR70_21._Yuzyilin_Stratejik_Vizyonu.pdf_66fb77c9-cd79-481e-a185-9a9c26ffe7b7.pdf

Öztürk, S. (2020) "Yeni Kamu Diplomasisinde Uluslararası Halkla İlişkilerin Rolü" *Social Mentality and Researcher Thinkers Journal*. Vol: 6 (39) ss: 2594-2598.

Sancar, G.A. (2017) "Turizm Diplomasisi Kapsamında Yer Markalama: Turkey Home Kampanya Analizi", *Selçuk İletişim Dergisi*, 9 (4) ss: 89-108.

Sevin, E. (2016) "Sağlık, İletişim ve Dış Politika: Çin ve Brezilya Örnekleri Üzerinden Sağlık Diplomasisi" Sancar, Gaye Aslı Ed. Kamu Diplomasisinde Yeni Yaklaşımlar. ss: 85-107. İstanbul: Beta Yayınları.

Smith, H.A. ve Minear, L. (2007). *Humanitarian Diplomacy: Practitioners and Their Craft*. United Nations University Press.

Şekerci, Y. (2021) "Kamu Diplomasisinde İnsani Diplomasi Temelli Diyalog: Uluslararası İnsani Diplomasi Aktörlerinin Twitter Hesapları Üzerine Karşılaştırmalı Bir Analiz", *GSÜ İletişim Dergisi Özel Sayı,* 6, ss: 107-138.

TASAM, (2022). İnanç Diplomasisi. Thttps://tasam.org/Files/Etkinlik/File/VizyonBelgesi/SGPK_INAD_InancVizyon_TR_pdf_52e13ffa-64bc-4ba6-aefb-8d84fb09c961.pdf

Tench, R. ve Yeomans, L.(2006) *Exploring Public Relations*. England, Prentice Hall.

The Edward Murrow Center of Public Diplomacy. What is Public Diplomacy?.(2010) http://fletcher.tuftstuch.edu/murrow/public-diplomacy.html (Erişim: 30 Mayıs 2010).

Wilcox, D.L.ve Cameron, G.T. (2006) *Public Relations Strategies and Tactics*. 8. Basım, Boston: Allyn and Bacon.

Wilson, J., E. (2008) Hard Power, Soft Power, Smart Power. *The Annals of the Academy of Political and Social Science*. No: 616. ss. 110-124.

Yağmurlu, A. (2019) "Kültürel Diplomasi: Kuram ve Pratikteki Çerçevesi", *Selçuk İletişim Dergisi*, 12(2) ss: 1182-1210.

KAYNAKÇA

Alsop R. J. (2004). *Immutable Laws of Corporate Reputation*. NY: Wall Street Journal Book.

Anca, C. E. ve Roderick, B. (2007). The Influence of Brand Image and Company Reputation Where Manufacturers Market to Small Firms: A Customer Value Perspective. *Industrial Marketing Management Journal*, 36, 135-137.

Aronczyk, M. (2013). *Branding the Nation: The Global Business of National Identity*. Oxford: Oxford University Press.

Aslan, P. (2018). *Bir Uluslararası Halkla İlişkiler Stratejisi Olarak Kültür ve Yaratıcı Endüstri Ürünleri: Latin Amerika Pazarında Türk Dizileri Üzerine Bir Araştırma.* İstanbul: İstanbul Üniversitesi, Sosyal Bilimler Enstitüsü, Yayımlanmamış doktora tezi.

Ateşoğlu, İ. ve Türker A. (2013). Türkiye'yi Ziyaret Eden Turistlerin Algıladıkları Ülke İmajı ve Olumsuz Algılara İlişkin Çözüm Önerileri. *Yeni Fikir Dergisi*, 10/ Ocak, 113-135.

Aydın, A. ve Poyraz, E. (2021). Halkla İlişkiler Uygulamalarında Bir Alan Olarak Kamu Diplomasisinin Yeri ve Önemi. *International Journal of Social and Economic Sciences*, 11 (1), 12-27.

Bahar, B. ve Bilener, T. (2019). Kurumsal İtibardan Ülke İtibarına: Farklı Disiplinlerden Farklı Yaklaşımlarla Nitel Bir İnceleme. *OPUS Uluslararası Toplum Araştırmaları Dergisi*, 13 (19), 1348-1375.

Bauman, Z. (2012). *Küreselleşme*. İstanbul: Ayrıntı Yayınevi, 4. Basım, Yılmaz A. (Çev.).

Brijs, K, Bloemer, J. ve Kasper, H. (2011). Country Image Discourse Model: Unraveling Meaning, Structure and Function of Country Images. *Journal of Business Research*, 64 (12), 1259-1269.

Budak, G. ve Budak, G. (2014). *İmaj Mühendisliği Vizyonunda Halkla İlişkiler*. (6. Baskı), Ankara: Nobel Yayıncılık.

Büyükdoğan, B. (2019). Uluslararası Halkla İlişkiler Bağlamında Uluslararası Halkla İlişkiler Ajanslarının Hizmet Alanları. *Karatay Sosyal Araştırmalar Dergisi*, Sayı: 2, 162-182.

Doğan, A. (2018). *İmaj Yönetimi, Uluslararası Halkla İlişkiler* (İçinde 260-285, Ed. Geçikli F. ve İspir N.). Erzurum: Atatürk Üniversitesi Açıköğretim Fakültesi Yayını.

Doorley, J. ve Garcia, H. F. (2007). *Reputation Management (The Key to Successful Public Relations and Corporate Communication).* New York: Routledge.

Erol, M. S. (2012). Türkiye'nin Orta Asya Politikasına Rusya Federasyonu ve Bölge Ülkelerinden Genel Bir Bakış. *Türk Dünyası İncelemeleri Dergisi*, 12(1), 1-20.

Fetscherin, M. (2010). The Determinants and Measurement of a Country Brand: The Country Brand Strength Index. *Marketing Review*, 27(4), 466 – 479.

Fombrun, C. J. (1996). *Reputation: Realizing Value from the Corporate Image.* Massachusett Boston: Harvard Business School Press.

Fombrun, C. J., Gardberg, N. A. ve Sever, J. M. (2000). The Reputation Quotient: A Multi-Stakeholder Measure Of Corporate Reputation. *The Journal of Brand Management*, 7 (4), 241-255.

Geçikli, F., Erciş, M. S. ve Okumuş, M. (2016). Kurumsal İtibarın Bileşenleri ve Parametreleri Üzerine Deneysel Bir Çalışma: Türkiye'nin Öncü Kurumlarından Biri. *Atatürk Üniversitesi Sosyal Bilimler Enstitüsü Dergisi*, 20 (4), 1549-1562.

Golan, G. J. ve Yang, S. U. (2015). *International Public Relations and Public Diplomacy*. Berlin: Peter Lang.

Gözüm, H. (2018). *Uluslararası Halkla İlişkiler ve Kamu Diplomasisi: Soğuk Savaş Döneminde Türkiye – Amerika Birleşik Devletleri İlişkileri Örneği*". Ankara: Gazi Üniversitesi Sosyal Bilimler Enstitüsü, Doktora Tezi.

Griffin, A. (2008). *New Strategies for Reputation Management.* New York: Kogan Page.

Gültekin, B. (2005). Türkiye'nin Uluslararası İmajında Yükselen Değerler ve Eğilimler. *Selçuk İletişim Dergisi*, 4 (1), 126-140.

Güz, H. (2016). *Uluslararası Halkla İlişkiler ve Ülke İmajı*. Uluslararası Halkla İlişkiler (İçinde). (Tanyeri Mazıcı E. Ed.), Saarbrücken: Türkiye Alim Kitapları.

Güz, H. (2020). *Sosyal Medyada Kamu Diplomasisi ve Halkla İlişkiler*. (Ed: O. İmga, & S. Z. Haklı), Sosyal Medya ve Siyasal İletişim (s. 179-208). Eskişehir: Anadolu Üniversitesi Yayınları.

Hynes, N., Caemmerer, B., Martin, E. ve Eliot, M. (2014), Use, Abuse or Contribute: A Framework for Classifying How Companies Engage With Country Image. *International Marketing Review*, 31(1), 79 – 97.

Kadıbeşegil, S. (2015). *İtibar Yönetimi.* İstanbul: MediaCat Yayınları, 8. Baskı.

Kang, M. ve Yang S. (2010), Comparing Effects of Country Reputation and the Overall Corporate Reputations of a Country on International Consumers Product Attitudes and Purchase Intentions. *Corporate Reputation Review*, 13 (1), 52-62.

Karagöz Yerdelen, B. (2017). Uluslararası İlişkilerde İmaj Kavramı ve Batı Nostaljisindeki Bir Aksaklık Olarak Türk İmajı. *Karadeniz Dergisi*, Sayı 35, 43-63.

Karaköse, T. (2007). Örgütlerde İtibar Yönetimi. *Akademik Bakış Uluslararası Hakemli Sosyal Bilimler E-Dergisi*, Sayı 11, 1-12

Karatepe, S. (2008). İtibar Yönetimi: Halkla İlişkilerde Güven Yaratma. *Elektronik Sosyal Bilimler Dergisi*, 7 (23), 77-97.

Kunczik, M. (2016). *Images of Nations and International Public Relations*. London: Routledge.

Mercer, J. (1996). *Reputation and international Politics*. Ithaca: Cornell University Press.

Nye, J. S. (2005). *Yumuşak Güç*. Ankara: Elips Kitap.

Peltekoğlu, F. B. (2009). *Halkla İlişkiler Nedir?*, İstanbul: Beta Yayınları, 6. Baskı.

Passow , T., Fehlmann R. ve Heike G . (2005) , Country Reputation: From Measurement to Management: The Case of Liechtenstein. *Corporate Reputation Review*, 7(4), 309- 326.

Pagnoncelli, N. (2006) Corporate Reputation with Consumer-Clients. *Ipsos Ideas*, March, 7- 9.

Sırt, E. ve Ergenç, E. (2021). Kamu Diplomasisinde Halkla İlişkilerin Rolü ve Önemi: Covıd-19 Salgını Sonrasında Türkiye'nin Dış Yardımları Örneği. *İletişim Çalışmaları Dergisi*, 7(2), 263-290.

Szwajca, D. (2017). The Importance of Reputation of a Country in the Process of Building Its Competitive Advantage of the Global Market. *Scientific Journal WSPIF*, 1, 99-114.

Şimşek, G. (2018). *International Reputation Management*, (Ed: Tuncer, M. U.), International Public Relations. Berlin: Peter Lang.

Tench, R. ve Yeomans, L. (2006). *Exploring Public Relations*. New York: Pearson.

Tunca, E. A. (2006). *Ülke İmajının ve Tanıtımının Yabancı Yatırımlara Etkisi: Kırgızistan Örneği*. Kırgızistan-Türkiye Manas Üniversitesi Yayınları: 86, Kongreler Dizisi 11, 257-265.

Turner M (2004) Reputation, Risk and Governance. *Risk Management Topic Paper*, 6, 1-8.

Wang, J. (2006). Managing National Reputation and International Relations in the Global Era: Public Diplomacy Revisited. *Public Relations Review* (32), 91-96.

Van Riel C. B. M. (1995). *Principles of Corporate Communications*. Londra: Prentice Hall.

Vicente, J. D. (2004). *State Branding in the 21st Century.* Master of Arts in Law and Diplomacy Thesis.

Yıldırım, G. (2015). *Kültürel Diplomasi Ekseninde: Uluslararası Halkla İlişkiler Perspektifinden Kamu Diplomasisi*. İstanbul: Beta Yayınevi.

Yıldırım, G. ve Akbulut, D. (2017). Türkiye'nin İtibarı Konusunda Bir Uluslararası Halkla İlişkiler ve Kültürel Diplomasi Aracı Olarak Yurtdışı Eğitim Programlarının Etkisi: Türkiye'de Bulunan Yabancı Öğrenciler Üzerine Bir Araştırma. *The Turkish Online Journal of Design, Art and Communication*, 7 (1), 61-76.

Zeren, D. ve Çelenk, M. (2020). Ülke İtibarının Ulus Marka Değeri ve Ülke İmajına Etkisi Üzerine Bir Araştırma. *Çukurova Üniversitesi İİBF Dergisi*, 24 (1), 91-110.

www.tdk.gov.tr (Erişim tarihi: 10.10.2022)

KAYNAKÇA

Abay, A. (2009). *Sivil Toplum ve Demokrasi Bağlamında Sivil Dayanışma ve Sivil Toplum Örgütleri.* https://baskanlikreferandumu.siyasaliletisim.org/wp-content/uploads/2011/01/siviltoplumvesivildayanisma.pdf adresinden alındı

Abidin, N., Ibrahim, I., & Abdul Aziz, S. (2022). Non-Governmental Organisations (NGOs) and Their Part towards Sustainable Community Development. *Sustainability 14*, 4386. doi: https://doi.org/10.3390/ su14084386

Akbulut, D., & Üstünbaş, B. (2021). Ulusal Ve Uluslararası Halkla İlişkiler Ajanslarının Uygulama Alanları Üzerine Bir Karşılaştırma. *Gümüşhane Üniversitesi İletişim Fakültesi Elektronik Dergisi, 9*(1), 157-192.

Aziz, A. (2022). *İletişime Giriş. Genişletilmiş.* Ankara: Nobel Yayınları.

Babür Tosun, N., & Çerçi, M. (2016). Halkla İlişkiler Disiplinini Tanımlamak. P. Fraser, & Çakar Mengü (Dü.) içinde, *Halkla İlişkiler Uygulaması* (s. 11). Nobel Yayıncılık.

Bettinghaus, Erwin ve Cody, P., & Michael, J. (1994). *Persuasive Communication.* United States of America: Wadsworth Thomson Learning Inc.

Bordens, K., & Horowitz, I. (2008). *Social Psychology.* Freeload Press.

Büdün, A. E. (2022). Sosyo-psikolojik açıdan halkla ilişkiler disiplini. E. B. Aydın, & M. Bekman (Dü.) içinde, *Disiplinlerarası iletişim çalışmaları* (s. 37-54). İstanbul: Kriter Yayınevi.

Candid Learning. (2021). *'Knowledge base What is an NGO? What role does it play in civil society? '.* https://learning.candid.org/resources/knowledge-base/ngo-definition-and-role/ adresinden alındı

Çakar Mengü, S. (2012). *Halkla İlişkiler-Bir Kültür Politikası.* Konya,: Eğitim Yayınevi.

Duhalm, S., & Alecsandri, V. (2010). The role and importance of public relations at non-governmental organizations,. *Studies and Scientific Researches - Economic Edition*.

Globalcom. (2022, Ekim). *International PR.* International PR.: https://www.gcpr.net/public-relations-services/international-pr/#after_section_1 adresinden alındı

Greenpeace Türkiye. (2022). https://www.instagram.com/greenpeaceturkiye/ adresinden alındı

Greenpeace Türkiye. (2022). *Gezegenimizi korumaya değer çok şey var!* https://www.greenpeace.org/turkey/kesfet/ adresinden alındı

Gül, S., & Nizam, K. (2021). Sosyal Bilimlerde İçerik Ve Söylem Analizi. *Pamukkale Üniversitesi Sosyal Bilimler Enstitüsü Dergisi,, 42*(1), 181-198. doi: DOI: 10.30794

Gümüştekin, N. (2007). Kültür" kavramı ve Osmanlı'dan günümüze kültürel yapının incelenmesi. *38. ICANAS Uluslararası Asya ve Kuzey Afrika Çalışmaları Kongresi. Bildiriler Kitabı* (s. 117-127). Ankara: ICANAS.

Güner Koçak , P., & Akdağ, M. (2021). Kültür ve Halkla İlişkiler İlişkisi: Halkla İlişkiler Akademisyenlerinin Alana İlişkin Değerlendirmeleri. *Gümüşhane Üniversitesi İletişim Fakültesi Elektronik Dergisi,, 9*(2), 725-755. doi: DOI: 10.19145

Güvenç, B. (1996). *İnsan ve Kültür* (7 b.). İstanbul: Remzi Yayınevi.

Hutton, J. (1999). The Definition Dimensions and Domain of Public Relations. *Public Relations Review, 25*(2), 199-214.

IPRA. (2022, Ekim). *IPRA*. https://www.ipra.org/member-services/pr-definition adresinden alındı

Lewis, D. (2009). Non-governmental organisations (NGOs): definition and history. K. Helmut, & T. Anheier ve Stefan içinde, *The International Encyclopaedia of Civil Society.* Springer.

Luke. (2019, Ekim 08). *What are the different types of PR? '.* https://www.comit.ie/latest-news-from-comit/what-are-the-different-types-of-pr.798.html . adresinden alındı

NGOs. (2017). *Non-Governmental Organizations (NGOs) in the United States.* Bureau of Democracy, Human Rights, and Labor. U.S. Department of State. state.gov.: https://2017-2021.state.gov/bureaus-offices/under-secretary-for-civilian-security-democracy-and-human-rights/bureau-of-democracy-human-rights-and-labor/index.html adresinden alındı

Nillm University. (2022 , Ekim). *Concepts and Functions of NGO*. https://niilmuniversity.in/coursepack/humanities/CONCEPTS_AND_FUNCTIONS_OF_NGO.pdf adresinden alındı

Önlü, M., & Saran, M. (2019). Akademik Bir Disiplin Olarak Kültürlerarası İletişim ve Kuramsal Temelleri. M. S. Mükerrem Önlü, & S. B. Mine Saran (Dü.) içinde, *Kültürlerarası İletişim, İletişim Odaklı Güncel Yaklaşımlar* (s. 15-53). Konya: Eğitim Yayınevi.

PRSA. (2022, Ekim). *PRSA*. https://www.prsa.org/about/all-about-pr adresinden alındı

Sigler, K. (2017). *Persuasive Communication.* America:: Kendall Hunt Publishing Company.

Social Boom. (2022). *Greenpeace Instagram*. Social Boom (2022), Greenpeace Instagram, https://www.boomsocial.com/Instagram/UlkeAltSektor/turkey/organizasyon/sivil-toplum adresinden alındı

Summak, M. (2020). *Özel ve Kamu Kuruluşlarında Halkla İlişkiler.* İksad Yayınevi.

Szondi, G. (2009). Exploring Public Relations. G. Sozndi içinde, *'International context of public relations'.* FT/Prentice Hall.

Talas, M. (2011). SİVİL TOPLUM KURULUŞLARI ve TÜRKİYE PERSPEKTİFİ. *Türklük Bilimi Araştırmaları* , 387-401.

TDK. (2022, Ekim 08). *Kültür nedir?* Türk Dil Kurumu: https://sozluk.gov.tr/ adresinden alındı

TDK. (2022, Ekim). *Sivil Toplum Kuruluşu nedir?* TDK: https://sozluk.gov.tr/ adresinden alındı

Tuijl, P., & Jordan, L. (2006). Rights and responsibilities in the political landscape o f NGO a ccountability: Introduction and o verview NGO Accountability: Politics, Principles and Innovations. *London Earthscan.*

Ültay, E., Akyurt, H., & Ültay, N. (2021). Sosyal Bilimlerde Betimsel İçerik Analizi. *IBAD Sosyal Bilimler Dergisi, 10*, 188-201.

Yıldırım, G. (2014). *), Uluslararası Halkla İlişkiler Perspektifinden Kamu Diplomasisi: "Türkiye Kamu Diplomasisi Koordinatörlüğü Örneği Çerçevesinde Kültürel Diplomasi".* İstanbul: İstanbul Üniversitesi Sosyal Bilimler Enstitüsü/ Doktora Tezi.

AĞRI'DA YAŞAYAN KÜRT KÖKENLİ SEÇMENİN OY VERME DİNAMİKLERİ VE İLETİŞİM SÜREÇLERİ

Doç. Dr. Tuba IŞIK

EĞİTİM
yayınevi

AĞRI'DA YAŞAYAN KÜRT KÖKENLİ SEÇMENİN OY VERME DİNAMİKLERİ VE İLETİŞİM SÜREÇLERİ

Doç. Dr. Tuba Işık

Genel Yayın Yönetmeni: Yusuf Ziya Aydoğan (yza@egitimyayinevi.com)
Genel Yayın Koordinatörü: Yusuf Yavuz (yusufyavuz@egitimyayinevi.com)
Sayfa Tasarımı: Eğitim Yayınevi Grafik Birimi
Kapak Tasarımı: Eğitim Yayınevi Grafik Birimi

T.C. Kültür ve Turizm Bakanlığı
Yayıncı Sertifika No: 47830

ISBN: 978-625-6382-87-9
1. Baskı, Aralık 2022

Baskı Cilt
Bulut Dijital Matbaa Sanayi Ticaret Limited Şirketi
Musalla Bağları Mah. İnciköy Sok. 1/A Selçuklu / KONYA
Matbaa Sertifika No: 48120

Kütüphane Kimlik Kartı

AĞRI'DA YAŞAYAN KÜRT KÖKENLİ SEÇMENİN OY VERME DİNAMİKLERİ VE İLETİŞİM SÜREÇLERİ

Doç. Dr. Tuba Işık
126 s., 135x215 mm
Kaynakça var, dizin yok.
ISBN: 978-625-6382-87-9

Copyright © Bu kitabın Türkiye'deki her türlü yayın hakkı Eğitim Yayınevi'ne aittir. Bütün hakları saklıdır. Kitabın tamamı veya bir kısmı 5846 sayılı yasanın hükümlerine göre kitabı yayımlayan firmanın ve yazarlarının önceden izni olmadan elektronik/mekanik yolla, fotokopi yoluyla ya da herhangi bir kayıt sistemi ile çoğaltılamaz, yayımlanamaz.

EĞİTİM
yayınevi

Yayınevi Türkiye Ofis: İstanbul: Eğitim Yayınevi Tic. Ltd. Şti., Atakent mah. Yasemen sok. No: 4/B, Ümraniye, İstanbul, Türkiye

Konya: Eğitim Yayınevi Tic. Ltd. Şti., Fevzi Çakmak Mah. 10721 Sok. B Blok, No: 16/B, Safakent, Karatay, Konya, Türkiye
+90 332 351 92 85, +90 533 151 50 42, 0 332 502 50 42
bilgi@egitimyayinevi.com

Yayınevi Amerika Ofis: New York: Egitim Publishing Group, Inc.
P.O. Box 768/Armonk, New York, 10504-0768, United States of America
americaoffice@egitimyayinevi.com

Lojistik ve Sevkiyat Merkezi: Kitapmatik Lojistik ve Sevkiyat Merkezi, Fevzi Çakmak Mah. 10721 Sok. B Blok, No: 16/B, Safakent, Karatay, Konya, Türkiye
sevkiyat@egitimyayinevi.com

Kitabevi Şubesi: Eğitim Kitabevi, Şükran mah. Rampalı 121, Meram, Konya, Türkiye
+90 332 499 90 00
bilgi@egitimkitabevi.com

İnternet Satış: www.kitapmatik.com.tr
+90 537 512 43 00
bilgi@kitapmatik.com.tr

kitapmatik
İlk okuyan siz olun
internetteki kitapçınız

Kaynakça

MetroPoll Stratejik ve Sosyal Araştırmalar. (2021). *Türkiye'nin Nabzı - Ekim 2021.* Ankara: MetroPoll Stratejik ve Sosyal Araştırmalar.

Acar, S., Kazancık, L. B., Meydan, M. C., & Işık, M. (2019). *İllerin ve Bölgelerin Sosyo-ekonomik Gelişmişlik Sıralaması Araştırması: SEGE-2017.* Ankara: Kalkınma Ajansı Genel Müdürlüğü. Retrieved from https://www.sanayi.gov.tr/merkez-birimi/b94224510b7b/sege/il-sege-raporlari

Akar, E. (2009). İnternetle Değişen Siyaset Pazarlaması: Dünyadan Örneklerle Yeni Trendler. *Dumlupınar Üniversitesi Sosyal Bilimler Dergisi*(23), 1-9.

Akarca, A. T., & Tansel, A. (2004). *Economic Performance and Political Outcomes: An Analysis of the 1995 Turkish Parliamentary Election Results.* Ankara: Middle East Technical University Economic Research Center.

Akarca, A. T., & Tansel, A. (2006). Economic Performance and Political Outcomes: An Analysis of the Turkish Parliamentary and Local Election Results between 1950 and 2004. *Public Choice, 129*(1/2), 77-105.

Akarca, A. T., & Tansel, A. (2007). Social and Economic Determinants of Turkish Voter Choice in the 1995 Parliamentary Election. *Electoral Studies, 26*(3), 633-647.

Akçakaya, M., & Özdemir, A. (2018). Cumhurbaşkanlığı Hükümet Sistemi ve Siyasal İstikrar. *Üçüncü Sektör Sosyal Ekonomi, 53*(3), 922-944.

Alkan, M. Ö. (2006). Türkiye'de Seçim Sistemi Tercihinin Misyon Boyutu ve Demokratik Gelişime Etkileri. *Anayasa Yargısı, 22*(1), 133-165.

Alptekin, H. (2018). *Etnik Terör ve Terörle Mücadele Stratejileri: IRA, ETA, Tamil Kaplanları ve PKK.* İstanbul: SET Vakfı İktisadi İşletmesi.

Altheide, D. L. (2004). Media Logic and Political Communication. *Political Communication, 21*(3), 293-296.

Andersen, R., & Heath, A. (2000). *Social Cleavages, Attitudes and Voting Patterns: A Comparison of Canada and Great Britain.* Oxford: University of Oxford The Centre for Research into Elections and Social Trends.

Ankara Ticaret Odası. (2020). *Kanada Ülke Raporu.* Ankara: Ankara Ticaret Odası.

Ata, A. (2021). Kamuoyunu Bilgilendirmede Yüksek Seçim Kurulu (YSK) Kamu Duyuru Spotları. Atatürk Üniversitesi Sosyal Bilimler Enstitüsü Dergisi, 25(2), 733-750.

Ata, A. (2021). Yeni Medyanın Seçmen Davranışı Üzerindeki Etkisi. A'dan Z'ye Yeni Medya Çalışmaları. Ed. Hakan Yüksel.ss.73-92. İstanbul: Efe Akademi

Atay, E. E. (1999). Fransa'daki Seçim Modelleri. *Gazi Üniversitesi İktisadi ve İdari Bilimler Fakültesi Dergisi, 1*(3), 25-46.

Aydın, E. (2019). Kürt Sorununa Karşılaştırmalı Bir Yaklaşım: Mızgin, Nubihar ve Köprü. *Opus Uluslararası Toplum Araştırmaları Dergisi, 10*(17), 2271-2298.

Aydın, S. (1998). *Kimlik Sorunu, Ulusallık ve Türk Kimliği.* İstanbul: Öteki Yayınevi.

Aydın, S. (2013). Milliyetçilik. In Ö. Çaha, & B. Şahin (Eds.), *Dünyada ve Türkiye'de Siyasal İdeolojiler* (pp. 223-286). Ankara : Orion Yayınları.

Aziz, A. (2013). *Siyasal İletişim* (4. ed.). Ankara: Nobel Yayınları.

Bakırcıoğlu, İ. O. (2020). *Geçmişten Günümüze Türkiye'de Kürt Sorunu: Bitlis İli Örneği. (Yayımlanmamış yüksek lisans tezi). Selçuk Üniversitesi Sosyal Bilimler Enstitüsü, Konya.* Retrieved from https://tez.yok.gov.tr/UlusalTezMerkezi/tezSorguSonucYeni.jsp

Banton, M. (2018). *What We Now Know About Race and Ethnicity* (1. ed.). New York-Oxford: Berghahn Books.

Bayraklı, E., Yalçın, H. B., & Yeşiltaş, M. (2019). Avrupa'da PKK. In E. Bayraklı, H. B. Yalçın, & M. Yeşiltaş (Eds.), *Avrupa'da PKK Yapılanması* (pp. 7-36). İstanbul: SET Vakfı İktisadi İşletmesi.

Bayram, M., Toker, Ö., & Özdemir, H. Ö. (2016). Ekonomik Gelişme-Etnik Çatışma İlişkisine Dair Nitel Bir Analiz. *Barış Araştırmaları ve Çatışma Çözümleri Dergisi, 4*(2), 1-16.

Beceren, E., & Kalağan, G. (2007). Başkanlık ve Yarı-Başkanlık Sistemi; Türkiye'de Uygulanabilirliği Tartışmaları. *İstanbul Ticaret Üniversitesi Sosyal Bilimler Dergisi*(11), 163-181.

Beren, F. (2013). Seçmen Tercihine Etki Eden Faktörler ve Seçim Güvenliği: Şanlıurfa İli Örneği. *Akademik İncelemeler Dergisi, 8*(1), 191-214.

Biçer, B. (2020). Orta Çağda Suriye'de Kürt varlığı. *Selçuk Üniversitesi Selçuklu Araştırmaları Dergisi, Bahar*(12), 187-208.

Bilecen, H. (2016). Understanding Voting Behavior in Turkey: Ethnicity vs. Religion. *Akademik Bakış Dergisi, Temmuz-Ağustos*(56), 531-553.

Bruinessen, M. v. (2000). *Kürtlük, Türklük, Alevîlik.* (H. Yurdakul, Trans.) İstanbul: İletişim Yayınevi.

Bruinessen, M. V. (2019). Kürtler, Devletler ve Aşiretler. In S. Parin (Ed.), *Türkiye'de Aşiret Tartışmaları* (pp. 9-25). İstanbul: Bağlam Yayıncılık.

Butler, D., & Stokes, D. E. (1969). *Political Change in Britain: Forces Shaping Electoral Choice.* London: St. Martin's Press.

butun-asiretler.blogspot.com. (2022). *Kürt Aşiretleri*. Retrieved 06.03.2022, from butun-asiretler.blogspot.com: https://butun-asiretler.blogspot.com/p/kurt-asiretleri_11.html

Campbell, A., Converse, P. E., Miller, W. E., & Stokes, D. E. (1960). *The American Voter.* Chicago, IL: The University of Chicago Press.

Cho, C. H., Phillips, J. R., Hageman, A. M., & Patten, D. M. (2009). Media Richness, User Trust, and Perceptions of Corporate Social Responsibility: An Experimental Investigation of Visual Web Site Disclosures. *Accounting, Auditing & Accountability Journal, 22*(6), 933-952.

Conover, P. J. (1988). The Role of Social Groups in Political Thinking. *British Journal of Political Science, 18*(1), 51-76.

Çalışkan, M., & Mencik, Y. (2017). Polislik Mesleğinde Halkla İlişkilerin Önemi ve Polislerin Vatandaşa Bakışı Üzerine Bir Araştırma: İstanbul İli Örneği. *Akademik Bakış Dergisi*(60), 494-519.

Çelik, N. (2013). Max Weber›de Etnisite Kavramı. *Sosyoloji Dergisi*(29), 23-38.

Demir, M. İ. (2018). Siyasal İletişim: Kavramsal Bir Derleme. *International Journal of Art, Culture and Communication, 1*(1), 79-104.

Deniş, H. E. (2021). Yurttaş Gazeteciliği, Siyasal Katılım ve Youtube: 2019 İstanbul Yereel Seçimleri Üzerine Bir Değerlendirme. In A. Güven (Ed.), *Youtube Türkiye'de Kültür, Siyaset ve Tüketim-2* (pp. 135-172). İstanbul: Kriter Yayınevi.

Dikshit, R. D. (1975). *The Political Geography of Federalism: An Inquiry Into Origins.* John Wiley & Sons.

Dimitrova, D. V., Shehata, A., Strömback, J., & Nord, L. W. (2014). The Effects of Digital Media on Political Knowledge and Participation in Election Campaigns: Evidence From Panel Data. *Communication Research, 41*(1), 95-118.

Domenach, J.-M. (1995). *Politika ve Propaganda.* (T. Yücel, Trans.) İstanbul: Varlık Yayınları.

Downs, A. (1957). *An Economic Theory of Democracy.* New york: Harper and Row.

Egan, J. (1999). Political Marketing: Lessons from the Mainstream. *Journal of Marketing Management, 15*(6), 495-503.

Erdem, F. H. (2019). 31 Mart Seçimleri ve Kürtler. *e-Şarkiyat İlmi Araştırmalar Dergisi, 11*(3), 1548-1565.

Erdoğan, İ. (1997). *İletişim Egemenlik Mücadeleye Giriş.* Ankara: İmge Kitabevi.

Erdoğan, M., & Çoşkun, V. (2009). Türkiye'nin Kürt Meselesi. *Liberal Düşünce Dergisi*(50), 1-18.

Erzen, M. Ü. (2008). Siyasi Lider İmajlarının Seçimlerde Etkisi. *İstanbul Üniversitesi İletişim Fakültesi Dergisi*(31), 65-81.

Etymonline. (2022). *Ethnic*. Retrieved 10.01.22022, from Online Etymology Dictionary: https://www.etymonline.com/search?q=ethnic

Fendoğlu, H. T. (2010). *Başkanlık Sistemi Tartışmaları.* Ankara: Stratejik Düşünce Enstitüsü, Başak Matbaa.

Gibson, R., Ward, S., & Lusoli, W. (2002). The Internet and Political Campaigning: The New Medium Comes of Age. *Representation, 39*(3), 166-180.

Goddard Media LLC. (2022). *Give 'em hell Harry*. Retrieved 13.10.2022, from Political Dictionary: https://politicaldictionary.com/words/give-em-hell-harry/

Government.no. (2019). *Internet Voting Trials*. Retrieved 05.10.2022, from Ministry of Local Government and Regional Development: https://www.regjeringen.no/en/topics/elections-and-democracy/internet-voting-trials/id2666749/

Göksu, O., & Özkoyuncu, F. (2015). 7 Haziran 2015 Genel Seçimlerinde CHP'nin Seçim Kampanyasının Temelleri, Söylemi ve Uygulamaları. In A. Özkan, *Siyasetin İletişim Odağı; Seçim Kampanyaları* (pp. 111-205). Eğitim Yayınevi.

Grčar, M., Cherepnalkoski, D., Mozetič, I., & Novak, P. K. (2017). Stance and Influence of Twitter Users Regarding the Brexit Referendum. *Computational Social Networks, 4*(6), 1-25.

Gronke, P., Galanes-Rosenbaum, E., Miller, P. A., & Toffey, D. (2008). Convenience Voting. *The Annual Review of Political Science*(11), 437-455.

Grove, D. J., & Hoshino, E. (1989). Who Benefits from Ethnic Income Redistribution?: A Cross-Cultural Analysis. *Social Science Research, 18*(1), 70-87.

Gschwend, T. (2004). *Strategic Voting in Mixed Electoral Systems.* Wiesbaden: Statistisches Bundesamt. Retrieved from https://nbn-resolving.org/urn:nbn:de:0168-ssoar-257775

Habermas, J. (1993). *İdeoloji Olarak Bilim ve Teknik.* (M. Tüzel, Trans.) İstanbul: Yapı Kredi Yayınları.

Hennerbichler, F. (2012). The Origin of Kurds. *Advances in Anthropology, 2*(2), 64-79.

Heywood, A. (2017). *Siyaset* (18. ed.). (B. B. Özipek, B. Seçilmişoğlu, A. Yayla, & H. Y. Başdemir, Trans.) Ankara: Liberte Yayınları.

Hinson, R., Boateng, R., & Madichie, N. (2010). Corporate Social Responsibility Activity Reportage on Bank Websites in Ghana. *International Journal of Bank Marketing, 28*(7), 498-518.

Houle, C. (2019). Religion, Language, Race and Ethnic Voting. *Electoral Studies, 61*, 1-11.

https://d-help.com/. (2020). *Differences Between New Media and Traditional Media*. Retrieved 01.10.2022, from https://d-help.com/: https://d-help.com/en/differences-between-new-media-and-traditional-media/

https://journalism.uoregon.edu/. (2022). *Six Ways the Media Influence Elections*. Retrieved 03.10.2022, from University of Oregon School of Journalism and Communication: https://journalism.uoregon.edu/news/six-ways-media-influences-elections

İlyas, A. (2009). *Türkiye'de Aşiret-Siyaset İlişkisi: Urfa Örneği (1950-2003). (Yayımlanmamış yüksek lisans tezi). Selçuk Üniversitesi Sosyal Bilimler Enstitüsü, Konya.* Retrieved from https://tez.yok.gov.tr/UlusalTezMerkezi/tezSorguSonucYeni.jsp

Işık, C. (2011). *Etnik Kimliklerin Siyasal Tercihler Üzerindeki Etkisi: Kars ili Kağızman İlçesi 2009 Yerel Seçim Sonuçları Üzerine Ampirik Bir Çalışma. (Yayımlanmamış yüksek lisans tezi). Kafkas Üniversitesi Sosyal Bilimler Enstitüsü, Kars.* Retrieved from https://tez.yok.gov.tr/UlusalTezMerkezi/tezDetay.jsp?id=IUN1YAHPg4LhQgAbIag2-A&no=Gu6ckL9xf1dkfzuCaRXjsg

Kahneman, D. (2019). *Hızlı ve Yavaş Düşünme* (12. ed.). (O. Ç. Deniztekin, & F. N. Deniztekin, Trans.) İstanbul: Varlık Yayınları.

Kalaycıoğlu, E. (2008). Attitudinal Orientation to Party Organizations in Turkey in the 2000s. *Turkish Studies, 9*(2), 297-316.

Karaçor, S., & Gözüm, P. (2012). Türkiye'de Seçmen Tercihlerinin Oluşmasında Seçim Kampanyaları ve Siyasal Pazarlamanın Rolü Üzerine Bir Araştırma. *SÜ İİBF Sosyal ve Ekonomik Araştırmalar Dergisi, 12*(24), 403-426.

Karasu, M. A. (2018). Yerel Siyaset ve Yerel Siyasal Dinamikler Üzerinde Aşiret Etkisi (Şanlıurfa Örneği). In A. Mengi, & D. İşçioğlu (Eds.), *Küreselleşme Sürecinde Yerel Hizmet Yerel Siyaset* (pp. 55-78). Ankara: Ankara Üniversitesi Yayınları:618.

Kawasaki, G., & Fitzpatrick, P. (2020). *Sosyal Medya Sanatı.* (M. Benveniste, Trans.) İstanbul: Kapital Medya Hizmetleri A.Ş.

Keskin, F., & Şanlı, H. K. (2014). Demokrasi Tartışmaları Bağlamında 2011 Milletvekili Genel Seçimleri ve Medya Üzerine Niceliksel Bir Analiz. *Ankara Üniversitesi Sosyal Bilimler Dergisi, 5*(1), 1-26.

Koç, R. (2020). Geleneksel ve Yeninin Kesişimi: Kamuoyunun Değişen Oluşum Ortamları. In R. Koç, & R. Koç (Ed.), *Dijital Aktivizm* (pp. 17-30). Konya: Eğitim Yayınevi.

KONDA Araştırma. (2011). *Kürt Meselesi'nde Algı ve Beklentiler Araştırması Bulgular Raporu.* İstanbul: Konda Araştırma ve Danışmanlık. Retrieved from https://konda.com.tr/rapor/93/kurt-meselesinde-algi-ve-beklentiler

Korkmaz, T. (2016). Hükümet Sistemleri ve Türkiye Üzerine Bir Analiz. *Akademik Hassasiyetler, 6*, 43-57.

Küçükşahin, A. (2005). Doğu ve Güneydoğu Anadolu'yu PKK Terörüne Hazırlayan Nedenler. *Güvenlik Stratejileri Dergisi, 1*(2), 63-94.

Lazarsfeld, P. F., Berelson, B., & Gaudet, H. (2021). *The People's Choice: How the Voter Makes Up His Mind in a Presidential Campaign* (Legacy Edition ed.). New York: Columbia University Press.

Lipset, S. M., & Rokkan, S. (1967). *Party Systems and Voter Alignments: Cross-National Perspectives.* New York: Free Press.

Mardin, Ş. (1973). Center-Periphery Relations: A Key to Turkish Politics? *Daedalus, 102*(1), 169-190.

McNair, B. (2003). *An Introduction To Political Communication* (3. ed.). London: Routledge.

Mercimek, Ş. (2018). Tarih Yazıcılığı ve Kürtçülük Üzerinden Kürt Halkının Suistimali. *USOBED Uluslararası Batı Karadeniz Sosyal ve Beşeri Bilimler Dergisi, 2*(1), 70-86.

Milburn, M. A. (1998). *Sosyal Psikolojik Açıdan Kamuoyu ve Siyaset.* (V. Duyan, & A. Dönmez, Trans.) Ankara: İmge Kitabevi.

Milliyet. (2014, Mart 2). *Ağrı'da 6 Aşiret BDP'ye Katıldı*. Retrieved 09.03.2022, from www.milliyet.com.tr: https://www.milliyet.com.tr/yerel-haberler/agri/agri-da-6-asiret-bdp-ye-katildi-10056063

Muratoğulları, H. (2021). Seçimlerin Güvenliği Bağlamında Posta ya da Mektup Yoluyla Oylamanın Kritiği. *Ankara Üniversitesi Hukuk Fakültesi Dergisi, 70*(4), 1385-1437.

Nar, M. Ş. (2021). Eğitim, İdeoloji, Demokrasi İle Oy Verme Davranışı Arasındaki İlişki: Türkiye Örneği. *MECMUA Uluslararası Sosyal Bilimler Dergisi*(12), 199-212.

Nişancı, Ş., & Işık, C. (2015). Etnisite Kavramının İdeolojik Serüveni. *KAÜ İİBF Dergisi, 6*(9), 195-224.

Oktay, M. (2002). *Politikada Halkla İlişkiler.* İstanbul: Derin Yayınları.

Okumuş, A. (2007). Pazarlama Anlayışında Siyasal Pazarlamanın Yeri ve Pazar Konumlarına Göre Siyasi Partilerin Stratejik Analizi. *Dumlupınar Üniversitesi Sosyal Bilimler Dergisi*(17), 157-172.

Önder, A. T. (2007). *Türkiye'nin Etnik Yapısı: Halkımızın Kökenleri ve Gerçekler* (16. ed.). Ankara: Fark Yayınları.

Öraz, S. (2012). Kırgız Siyasi Hayatında Aşiretçilik ve Klan Siyaseti. *Türk Dünyası Ðncelemeleri Dergisi, 12*(1), 211-238.

Özdemir, A., & Nişancı, Ş. (2019). Türkiye›de ve Dünyada Seçim Kavramı ve Olgusunun Gelişimi. *Yüzüncü Yıl Üniversitesi Sosyal Bilimler Enstitüsü Dergisi*(46), 73-96.

Özkan, A. (2007). *Siyasal İletişim Stratejileri.* İstanbul: Tasam Yayınları.

Özkiraz, A., & Maral, S. (2011). Lider Özelliklerinin Seçmen Tercihlerine Etkisi: Diyarbakır-Tokat Örneği. *EKEV Akademi Dergisi*(49), 271-292.

Öztürk, R. (2017). *Siyasal Pazarlamanın Seçmen Davranışlarına Etkisinde Ağızdan Ağıza İletişimin Aracılık Rolü: Konya İli Örneği. (Yayımlanmamış doktora tezi). Nevşehir Hacı Bektaş Veli Üniversitesi Sosyal Bilimler Enstitüsü, Konya.* Retrieved from https://tez.yok.gov.tr/UlusalTezMerkezi/tezSorguSonucYeni.jsp

Panagopoulos, C. (2007). Technology and the Transformation of Political Campaign Communications. *Social Science Computer Review, 25*(4), 423-424.

Parin, S. (2019). Önsöz. In S. Parin (Ed.), *Türkiye'de Aşiret Tartışmaları* (pp. 7-8). İstanbul: Bağlam Yayıncılık.

Paterson, J. J. (2015). *Elections: How the Greeks and Romans Did Them and Why Lots Can Be Better Than Votes*. Retrieved 11.01.2022, from University of St Andrews: https://arts.st-andrews.ac.uk/rhetoric/elections-how-the-greeks-and-romans-did-them-and-why-lots-can-be-better-than-votes/

Polat, C., & Külter, B. (2006). Genç ve Potansiyel Seçmenler Gözüyle Siyasi Lider Özelliklerinin Değerlendirilmesi: Siyasal Pazarlama Bakış Açısıyla Lise ve Üniversite Öğrencileri Üzerine Bir Uygulama. *İ.Ü. Siyasal Bilgiler Fakültesi Dergisi, 35*(1), 191-213.

Rawanoko, E. S., Komalasari, K., Al-Muchtar, S., & Bestari, P. (2021). The Use of Social Media in Ethic Digital Perspective. *Journal Civics: Media Kajian Kewarganegaraan, 18*(1), 148-157.

Sabah. (2020, Ekim 16). *Son Dakika... Büyük Aşiret Teröre Meydan Okuyarak AK Parti'ye Katıldı "Boyun Eğmeyeceğiz"*. Retrieved 09.03.2022, from www.sabah.com.tr: https://www.sabah.com.tr/gundem/2020/10/16/son-dakika-buyuk-asiret-terore-meydan-okuyarak-ak-partiye-katildi-boyun-egmeyecegiz

Salzman, P. C. (2008). The Middle East's Tribal DNA. *Middle East Quarterly, 15*(1), 23-33.

Say, T., & Ekinci, B. (2003). Seçmenin İstediği Lider Özellikleri. *8. Ulusal Pazarlama Kongresi*, (pp. 75-94). 16-18 Ekim, Kayseri.

SETA & POLLMARK. (2009). *Türkiye'nin Kürt Sorunu Algısı.* Ankara: SETA Yayınları.

Siegfried, A. (2020). *Tableau politique de la France de l'Quest sous la Troisième République.* Bruxelles: De l'Université Bruxelles.

Smith, A. (2009). *The Internet's Role in Campaign 2008*. Retrieved 02.10.2022, from Pew Research Center: https://www.pewresearch.org/internet/2009/04/15/the-internets-role-in-campaign-2008/

Sosyo Politik Saha Araştırmaları Merkezi. (2020). *Doğu ve Güneydoğu Anadolu İllerinde Anadil Kullanımı Araştırması* . Diyarbakır: sahamerkezi.org.

Sönmez, G., Bozbaş, G., & Konuşul, S. (2020). Afgan Talibanı: Dünü, Bugünü ve Yarını. *Necmettin Erbakan Üniversitesi Siyasal Bilgiler Fakültesi Dergisi, 2*(2), 59-77.

Sözcü. (2022, Şubat 3). *Bir Aşiret Daha CHP'ye Katıldı! Rozeti Kılıçdaroğlu Taktı*. Retrieved 09.03.2022, from www.sozcu.com.tr: https://www.sozcu.com.tr/2022/gundem/akpyi-destekleyen-bir-asiret-daha-chpye-katildi-6929661/

Stone, R. (2017). *Trump Stole a Page From "Give 'Em Hell" Harry*. Retrieved 13.10.2022, from RealClear Politics: https://www.realclearpolitics.com/articles/2017/02/15/trump_stole_a_page_from_give_em_hell_harry_133085.html

Şimşir, B. N. (2009). *Kürtçülük - I: 1787-1923.* Ankara: Bilgi Yayınevi.

T.C. Yüksek Seçim Kurulu. (2017). *Halkoylaması Arşivi / 16 Nisan 2017 Anayasa Değişikliği Halkoylması*. Retrieved 11.03.2022, from T.C. Yüksek Seçim Kurulu: https://www.ysk.gov.tr/doc/dosyalar/docs/2017Referandum/2017HO-Ornek134.pdfv

Tan, H. (2021). Osmanlı-Kürt İlişkileri Bağlamında Koçhisar (Dede Kargın) Savaşı. *Kadim Akademi Sosyal Bilimler Dergisi, 5*(1), 18-33.

The Editors of Encyclopaedia Britannica. (2021). *Kurd*. Retrieved 01.03.2022, from Encyclopedia Britannica: https://www.britannica.com/topic/Kurd

Topuz, H. (1991). *Siyasal Reklamcılık: Dünyadan ve Türkiye'den Örneklerle.* İstanbul: Cem Yayınevi.

Tunçay, F. (2016). Bask Ülkesi ve Katalonya: Dil Taleplerine İlişkin Yasama Faaliyetleri. *ASSAM Uluslararası Hakemli Dergi, 3*(5), 45-56.

Türkiye İstatistik Kurumu. (2016). *İllerde Yaşam Endeksi İl Sıralamaları ve Endeks Değerleri, 2015*. Retrieved 14.07.20022, from Türkiye İstatistik Kurumu: https://data.tuik.gov.tr/Search/Search?text=illerde%20ya%C5%9Fam%20endeksi

Türkiye İstatistik Kurumu. (2021). *Hanehalkı Bilişim Teknolojileri (BT) Kullanım Araştırması, 2021*. Retrieved 11.07.2022, from Türkiye İstatistik Kurumu: https://data.tuik.gov.tr/Bulten/Index?p=Hanehalki-Bilisim-Teknolojileri-(BT)-Kullanim-Arastirmasi-2021-37437

Türkiye İstatistik Kurumu. (2021). *İşgücü İstatistikleri, 2020*. Retrieved 12.07.2022, from Türkiye İstatistik Kurumu: https://data.tuik.gov.tr/Bulten/Index?p=Labour-Force-Statistics-2020-37484

Türkiye İstatistik Kurumu. (2022). *Yaşam Memnuniyeti Araştırması, 2021*. Retrieved 14.07.2022, from Türkiye İstatistik Kurumu: https://data.tuik.gov.tr/Bulten/Index?p=Yasam-Memnuniyeti-Arastirmasi-2021-45832

Türkkan, E. (2007, 07 03). *YouTube meydanları aratmıyor! Partilerin propaganda yarışı sanal alemde*. Retrieved 14.10.2022, from Milliyet: http://www.milliyet.com.tr/2007/07/03/son/sonsiy07.asp

Uçkan, Ö., & Ertem, C. (2011). *Yeni Dünya Düzenine Hoşgeldiniz* . İstanbul: Etkileşim Yayınları.

Uslu, Z. K. (1996). Siyasal İletişim Ve 24 Aralık 1995 Genel Seçimleri. *Yeni Türkiye Dergisi*(11), 790-802.

Uysal, S. (2018). Maliye Ön Lisans Öğrencilerinin Dil Öğrenme Motivasyonları ve İş Bulma Konusunda Yabancı Dil Algıları: Bir Durum Çalışması. *Social Sciences Studies Journal, 4*(20), 2495-2501.

Uztuğ, F. (1999). *Siyasal Marka Seçim Kampanyaları ve Aday İmajı.* Ankara: MediaCat Yayınları.

Uzun, R. (2006). Gazetecilikte Yeni Bir Yönelim: Yurttaş Gazeteciliği. *Selçuk Üniversitesi Sosyal Bilimler Enstitüsü Dergisi*(16), 633-656.

Üçağaç, M. (2018). *Kürt Sorunun Çözümünde Yakın Dönem Politikalarının Analizi (2009-2015). (Yayımlanmamış yüksek lisans tezi). Hitit Üniversitesi Sosyal Bilimler Enstitüsü, Çorum.* https://tez.yok.gov.tr/UlusalTezMerkezi/tezDetay.jsp?id=XqPA-yPYcYKfnhaxVfcyEQ&no=WxV0Kv-fSkq4qHsBLHSq9g.

Ünal, B. A. (2016). Oy Verme Davranışı Modelleri. *Ordu Üniversitesi Sosyal Bilimler Enstitüsü Sosyal Bilimler Araştırmaları Dergisi, 6*(15), 95-119.

Volkan, V. (2001). Transgenerational Transmissions and Chosen Traumas: An Aspect of Large-Group Identity. *Group Analysis, 34*(1), 79-97.

We Are Social; Kepios. (2022). *Digital 2022: Turkey.* We Are Social & Kepios. Retrieved from https://datareportal.com/reports/digital-2022-turkey

Wolton, D. (1991). *Medya, Siyasal İletişimin Zayıf Halkası.* İstanbul: Birikim Yayınları.

Yalın, B. E. (2006). Siyasal İletişimin Reklam Boyutuna İlşkin Kuramsal Bir İnceleme. *İstanbul Üniversitesi İletişim Fakültesi Dergisi*(25), 169-180.

Yayla, E. (2007). *Aşiretlerde Sosyal Hayat: Ağrı İli Aşiretleri Örneği. (Yayımlanmamış yüksek lisans tezi). Sakarya Üniversitesi Sosyal Bilimler Enstitüsü, Sakarya.* Retrieved from https://tez.yok.gov.tr/UlusalTezMerkezi/tezSorguSonucYeni.jsp

Yeğen, M., Tol, U. U., & Çalışkan, M. A. (2015). *Kürt Seçmenlerinin Oy Verme Dinamikleri: Kuzeydoğu-Ortadoğu ve Güneydoğu Anadolu Alt Bölgelerinde Seçmenin Siyasal Tercihlerinin Sosyolojik Analizi.* Ankara: Yaşama Dair Vakıf. Retrieved from https://yada.org.tr/yayinlar

Yılmaz, M. L., & Tetik, Ü. (2020). Ortadoğu'yu Terörize Eden PYD/PKK'nın Seçilmiş AB Ülkelerindeki Finansman Kaynakları. *Liberal Düşünce Dergisi, 25*(97), 109-130.

BESTELERİMLE NAZARİYAT

HİCÂZ VE TEVÂBÎ MAKAMLAR

AHMET ŞAHİN AK

EĞİTİM
yayınevi

BESTELERİMLE NAZARİYAT
HİCÂZ VE TEVÂBİ MAKAMLAR

Ahmet Şahin Ak
Editör: Prof. Dr. Mehmet Gönül

Genel Yayın Yönetmeni: Yusuf Ziya Aydoğan (yza@egitimyayinevi.com)
Genel Yayın Koordinatörü: Yusuf Yavuz (yusufyavuz@egitimyayinevi.com)
Sayfa Tasarımı: Eğitim Yayınevi Grafik Birimi
Kapak Tasarımı: Eğitim Yayınevi Grafik Birimi

T.C. Kültür ve Turizm Bakanlığı
Yayıncı Sertifika No: 47830

ISBN: 978-625-8223-81-1
1. Baskı, Kasım 2022

Baskı Cilt
Bulut Dijital Matbaa Sanayi Ticaret Limited Şirketi
Musalla Bağları Mah. İnciköy Sok. 1/A Selçuklu / KONYA
Matbaa Sertifika No: 48120

Kütüphane Kimlik Kartı
BESTELERİMLE NAZARİYAT
HİCÂZ VE TEVÂBİ MAKAMLAR
Ahmet Şahin Ak
Editör: Prof. Dr. Mehmet Gönül
344 s., 165x240 mm
Kaynakça var, dizin yok.
ISBN: 978-625-8223-81-1

Copyright © Bu kitabın Türkiye'deki her türlü yayın hakkı Eğitim Yayınevi'ne aittir. Bütün hakları saklıdır. Kitabın tamamı veya bir kısmı 5846 sayılı yasanın hükümlerine göre kitabı yayımlayan firmanın ve yazarlarının önceden izni olmadan elektronik/mekanik yolla, fotokopi yoluyla ya da herhangi bir kayıt sistemi ile çoğaltılamaz, yayımlanamaz.

EĞİTİM
yayınevi

Yayınevi Türkiye Ofis: İstanbul: Eğitim Yayınevi Tic. Ltd. Şti., Atakent mah. Yasemen sok. No: 4/B, Ümraniye, İstanbul, Türkiye

Konya: Eğitim Yayınevi Tic. Ltd. Şti., Fevzi Çakmak Mah. 10721 Sok. B Blok, No: 16/B, Safakent, Karatay, Konya, Türkiye
+90 332 351 92 85, +90 533 151 50 42, 0 332 502 50 42
bilgi@egitimyayinevi.com

Yayınevi Amerika Ofis: New York: Egitim Publishing Group, Inc.
P.O. Box 768/Armonk, New York, 10504-0768, United States of America
americaoffice@egitimyayinevi.com

Lojistik ve Sevkiyat Merkezi: Kitapmatik Lojistik ve Sevkiyat Merkezi, Fevzi Çakmak Mah. 10721 Sok. B Blok, No: 16/B, Safakent, Karatay, Konya, Türkiye
sevkiyat@egitimyayinevi.com

Kitabevi Şubesi: Eğitim Kitabevi, Şükran mah. Rampalı 121, Meram, Konya, Türkiye
+90 332 499 90 00
bilgi@egitimkitabevi.com

İnternet Satış: www.kitapmatik.com.tr
+90 537 512 43 00
bilgi@kitapmatik.com.tr

ilk okuyan siz olun
kitapmatik
internetteki kitapçınız

KAYNAKLAR:

Abdülbâki, Nâsır, Dede, İnceleme ve Gerçeği Araştırma (Tedkîk ü Tahkîk), Çev: Yalçın Tura Tura Yayınları İstanbul 1997.

AK, Ahmet, Şahin, *Türk Din Mûsikîsi Câmi ve Tekke Mûsikîsi*, Akçağ Basım Yayım Pazarlama A.Ş. 5.Basım, Ankara 2018.

AK, Ahmet Şahin. Avrupa ve Türk-İslâm Medeniyetinde Müzikle Tedavi Tarihi Gelişimi ve Uygulamaları, Ötüken Yayınları 4.Basım İstanbul 2020

AK, Ahmet Şahin, Türk Mûsikîsi Tarihi, Akçağ Yayınları, 4.Basım Ankara 2018

AKDOĞU, Onur, *Türler Ve Biçimler,* Ege Üniversitesi Basımevi, İzmir 1996.

AREL, Hüseyin, Sadettin, *Türk Mûsikîsi Nazariyatı Dersleri*, Hüsnütabiât Matbaası, İstanbul 1968.

ARISOY, Mithat, *Seydî'nin El-Matla Adlı Eseri Üzerine Bir Çalışma*, Basılmamış Yüksek Lisans Tezi, Marmara Ünv. Sosyal Bilimler Enst. İstanbul 1988.

DEVELLİOĞLU, Ferit, *Osmanlıca-Türkçe Ansiklopedik Lûgat*, Aydın Kitabevi Ankara 2002.

ERGUNER, Süleyman, Rauf Yekta Bey Neyzen-müzikolog-bestekâr, Kitabevi İstanbul-2003

EZGİ, Suphi, *Nazarî ve Amelî Türk Mûsikîsi*, C.1, Milli Mecmua Matbaası, İstanbul 1933.

GÖNÜL, Mehmet, *Türk Müziği Solfej-Makam-Usûl-Dikte Alıştırmaları*, Gece Kitaplığı Ankara 2017.

GÜREL, Murat. "Anadolu Edvar Geleneği Yaklaşımıyla Makamı Oluşturan Temel İlke ve Öğeler, Hicâz Perde Düzeninden Doğan Otuz Yedi Makam". idil, 85 (2021 Eylül): s. 1376–1409. doi: 10.7816/idil-10-85-09

Hâşim, Bey, *Mûsikî Mecmuası*, İstanbul 1280,

İRDEN, Sühan, *Türk Musıkisinde Düzen Perde Makam Terkib Uygulamaları,* Eğitim Yayınevi Konya 2020.

KANTEMİROĞLU, Dimitri, *Kitâbü'l-ilmü'l-Mûsikî alâ Vechi'l-Hurûfat*, Tıbkı basım, çev: Yalçın Tura, Yapı Kredi Yay., İstanbul 2001

KARADENİZ, M. Ekrem, *Türk Mûsikîsinin Nazariye ve Esasları*, İş Bankası Yay. Ankara 1983.

KUTLUĞ, Yakup Fikret, *Türk Mûsikîsinde Makamlar*, Yapı Kredi Yay. İstanbul 2000.

KÜÇÜKGÖKÇE, Özgen, XV. Yüzyılda Makamlar. Dokuz Eylül Üniversitesi, Sosyal Bilimler Enstitüsü, İslam Tarihi ve Sanatları Ana Bilim Dalı İslam Tarihi ve Sanatları Programı Doktora Tezi 2010. Danışman Prof. Dr.M. Hakan CEVHER

ÖZKAN, İsmail, Hakkı, *Türk Mûsikîsi Nazariyatı ve Usûlleri*, Ötüken Yay. İstanbul 2006.

ÖZKAN, İsmail, Hakkı, https://islam ansiklopedisi. org.tr/ (27.08.2020).

ÖZTUNA, Yılmaz Öztuna, Türk Musikisi Ansiklopedisi, Milli Eğitim Basımevi İstanbul ,1974 2.cild

Rauf, Yekta Bey, *Türk Mûsikîsi*, Çev: Orhan Nasuhioğlu, Pan Yay., İstanbul 1986.

Safiyûddin, Abdülmümin El Urmevî, "*Kitabü'l Edvâr"*, Nuruosmaniye Kitaplığı, Nr.3653/1, İstanbul

Türkiye Diyanet Vakfı İslam Ansiklopedisi 1 ve 44. Ciltler

YAHYA, KAÇAR, Gülçin, "Türk Mûsikîsinde Makam" İSTEM, 2008, C. 11, s.145-158.

YAHYA, KAÇAR, Gülçin, Türk Mûsikîsi Rehberi, Maya Akademi Yayın Ankara 2009.

www.eksd.org.tr.

MENSTRUAL DÖNEMLERİN
BAYANLARIN SPOR PERFORMANSINA ETKİSİ

Yazar: Dr. Öğr. Üyesi Mine AKKUŞ UÇAR
Editör: Prof. Dr. Malik BEYLEROĞLU

EĞİTİM
yayınevi

MENSTRUAL DÖNEMLERİN BAYANLARIN SPOR PERFORMANSINA ETKİSİ

Yazar: Dr.Öğr.Üyesi Mine Akkuş Uçar
Editör: Prof.Dr. Malik Beyleroğlu

Genel Yayın Yönetmeni: Yusuf Ziya Aydoğan (yza@egitimyayinevi.com)
Genel Yayın Koordinatörü: Yusuf Yavuz (yusufyavuz@egitimyayinevi.com)
Sayfa Tasarımı: Eğitim Yayınevi Grafik Birimi
Kapak Tasarımı: Eğitim Yayınevi Grafik Birimi

T.C. Kültür ve Turizm Bakanlığı
Yayıncı Sertifika No: 47830

ISBN: 978-625-6382-57-2
1. Baskı, Aralık 2022

Baskı Cilt
Bulut Dijital Matbaa Sanayi Ticaret Limited Şirketi
Musalla Bağları Mah. İnciköy Sok. 1/A Selçuklu / KONYA
Matbaa Sertifika No: 48120

Kütüphane Kimlik Kartı

MENSTRUAL DÖNEMLERİN BAYANLARIN SPOR PERFORMANSINA ETKİSİ
Yazar: Dr.Öğr.Üyesi Mine Akkuş Uçar
Editör: Prof.Dr. Malik Beyleroğlu
96 s., 125x195 mm
Kaynakça var, dizin yok.
ISBN: 978-625-6382-57-2

Bu kitap "Menstrual dönemlerin bayanların spor performansına etkisinin araştırılması" adlı yüksek lisans tezinden üretilmiştir."

Copyright © Bu kitabın Türkiye'deki her türlü yayın hakkı Eğitim Yayınevi'ne aittir. Bütün hakları saklıdır. Kitabın tamamı veya bir kısmı 5846 sayılı yasanın hükümlerine göre kitabı yayımlayan firmanın ve yazarlarının önceden izni olmadan elektronik/mekanik yolla, fotokopi yoluyla ya da herhangi bir kayıt sistemi ile çoğaltılamaz, yayımlanamaz.

EĞİTİM
yayınevi

Yayınevi Türkiye Ofis: İstanbul: Eğitim Yayınevi Tic. Ltd. Şti., Atakent mah. Yasemen sok. No: 4/B, Ümraniye, İstanbul, Türkiye

Konya: Eğitim Yayınevi Tic. Ltd. Şti., Fevzi Çakmak Mah. 10721 Sok. B Blok, No: 16/B, Safakent, Karatay, Konya, Türkiye
+90 332 351 92 85, +90 533 151 50 42, 0 332 502 50 42
bilgi@egitimyayinevi.com

Yayınevi Amerika Ofis: New York: Egitim Publishing Group, Inc.
P.O. Box 768/Armonk, New York, 10504-0768, United States of America
americaoffice@egitimyayinevi.com

Lojistik ve Sevkiyat Merkezi: Kitapmatik Lojistik ve Sevkiyat Merkezi, Fevzi Çakmak Mah. 10721 Sok. B Blok, No: 16/B, Safakent, Karatay, Konya, Türkiye
sevkiyat@egitimyayinevi.com

Kitabevi Şubesi: Eğitim Kitabevi, Şükran mah. Rampalı 121, Meram, Konya, Türkiye
+90 332 499 90 00
bilgi@egitimkitabevi.com

İnternet Satış: www.kitapmatik.com.tr
+90 537 512 43 00
bilgi@kitapmatik.com.tr

kitapmatik
İlk okuyan siz olun
İnternetteki kitapçınız

KAYNAKÇA

Akçabay, Ç. (2010). IVF-ICSI-ET Sikluslarında Luteal Faz Desteği İçin Verilen Progesteron ve Progesteron+ Östradiolün Gebelik Oranlarına Etkisi. Uzmanlık Tezi. Çukurova Üniversitesi Tıp Fakültesi. Adana.

Akdeniz, F. ve Karadağ, F. (2006). Adet Döngüsünün Duygudurum Bozuklukları Üzerine Etkisi Var Mıdır?, *Türk Psikiyatri Dergisi,* 17(4), 296-304.

Aktaş, F. (2010). Kuvvet Antrenmanının 12-14 Yaş Grubu Erkek Tenisçilerin Motorik Özelliklerine Etkisi. Yüksek Lisans Tezi. Selçuk Üniversitesi Sağlık Bilimleri Enstitüsü. Konya.

Aydos, L., Pepe, H. ve Karakuş, H. (2004). Bazı Takım Ve Ferdi Sporlarda Rölatif Kuvvet Değerlerinin Araştırılması, *Gazi Üniversitesi Kırşehir Eğitim Fakültesi Dergisi,* 5(2), 305-315.

Bandyopadhyay, A. and Dalui, R. (2012). Endurance Capacity and Cardiorespiratory Responses in Sedentary Females During Different Phases of Menstrual Cycle, *Kathmandu Unıversıty Medıcal Journal,* 10(4), 25-29.

Belanger, L., Burt, D., Callaghan, J., Clifton, S. and Gleberzon, B.J. (2013). Anterior Cruciate Ligament Laxity Related To The Menstrual Cycle: An Updated Systematic Review of The Literature., *The*

Journal of the Canadian Chiropractic Association, 57(1), 76.

Bemben, D. A., Salm, P. C. and Salm, A. J. (1995). Ventilatory And Blood Lactate Responses To Maximal Treadmill Exercise During The Menstrual Cycle, *The Journal Of Sports Medicine And Physical Fitness,* 35(4), 257-262.

Bompa, T.O. (1998). Antrenman Kuramı ve Yöntemi. Sporsal Verimin Anahtarı. (Çeviri: İlknur Keskin, Burcu Tuner). Bağırgan Yayımevi. Ankara.

Botcazou, M., Gratas-Delamarche, A., Allain, S., Jacob, C., Bentué-Ferrer, D., Delamarche, P. and Zouhal, H. (2006). Influence Of Menstrual Cycle Phase On Catecholamine Response To Sprint Exercise İn The Woman, *Applied Physiology, Nutrition, And Metabolism,* 31(5), 604-611.

Bryner, R.W., Toffle, R.C., Ullrich, I. H. and Yeater, R.A. (1996). Effect Of Low Dose Oral Contraceptives On Exercise Performance, *British Journal Of Sports Medicine,* 30(1), 36-40.

Cicioğlu, İ., Kürkçü, R., Eroğlu, H. ve Yüksek, S. (2007). 15-17 Yaş Grubu Güreşçilerin Fiziksel Ve Fizyolojik Özelliklerinin Sezonsal Değişimi. *Spormetre Beden Eğitimi Ve Spor Bilimleri Dergisi,* 4, 151-156.

Constantini, N. W., Dubnov, G. and Lebrun, C. M. (2005). The Menstrual Cycle And Sport Performance, *Clinics İn Sports Medicine,* 24(2), 51-82.

Çakmak.ı, E. (2004). Menstruasyonun Anaerobik Güce Etkisi. Yüksek Lisans Tezi. Selçuk Üniversitesi Sağlık Bilimleri Enstitüsü. Konya.

Çakmakçı, E. (2004). Menstruasyonun Anaerobik Güce Etkisi. Yüksek Lisans Tezi. Selçuk Üniversitesi Sağlık Bilimleri Enstitüsü. Konya.

Çakmakçı, E., Sanioğlu, A., Patlar, S., Çakmakçı, O. ve Çınar, V. (2005). Menstruasyonun Anaerobik Güce Etkisi, *Spormetre Beden Eğitimi ve Spor Bilimleri Dergisi,* 3(4), 145-149.

Çavlıca, B. (2006). Menstrual Fazların Elit Voleybolculardа Aerobik, Anaerobik Kapasite, Ağrı Eğişi ve Ağrı Toleranslarına Etkisi. Yüksek Lisans Tezi. Yüksek Lisans Tezi. Celal Bayar Üniversitesi Sağlık Bilimleri Enstitüsü. Manisa.

Dibrezzo, R. O., Fort, I. L., Brown, B. (1988). Dynamic Strength And Work Variations During Three Stages Of The Menstrual Cycle. *Journal of Orthopaedic & Sports Physical Therapy,* 10(4), 113-116.

Dombovy, M.L., Bonekat, H.W., Williams, T.J. and Staats, B.A. (1987). Exercise Performance And Ventilatory Response İn The Menstrual Cycle.

Medicine And Science İn Sports And Exercise, 19(2), 111-117.

Dubey, R. ve Nayak, A. (2009). Effect of Menstruatıon on Speed, Strength And Selected Physıologıca L Varıables. *International Research Journal,* 2(7), 211-213.

Duran, M. (2011). Sporcularda Kuvvet Antrenmanlarının Vücut Kompozisyonu ve Kemik Mineral Yoğunluğu Üzerine Etkileri. Yüksek Lisans Tezi. Dicle Üniversitesi Sağlık Bilimleri Enstitüsü. Diyarbakır.

Dušek, T. (2001). Influence Of High İntensity Training On Menstrual Cycle Disorders İn Athletes, *Croat Med J,* 42(1), 79-82.

Elliott, K. J., Cable, N. T., Reilly, T. and Diver, M.J. (2003). Effect Of Menstrual Cycle Phase On The Concentration Of Bioavailable 17-B Oestradiol And Testosterone And Muscle Strength. *Clin Sci,* 105(6), 663-669.

Frankovich, R.J. and Lebrun, C.M. (2000). Menstrual Cycle, Contraception, And Performance, *Clınıs In Sports Medicine,* 19(2), 251-271.

Gayagay, G., Yu, B., Hambly, B., Boston, T., Hahn, A., Celermajer, D. S. and Trent, R.J. (1998). Elite Endurance Athletes And The ACE I Allele–The

Role Of Genes İn Athletic Performance, *Human Genetics,* 103(1), 48-50.

Guyton, A.C. and Hall, J.E. (2007). Tıbbi Fizyoloji. (Çeviri; Hayrunisa Çavuşoğlu, Berrak Çağlayan Yeğen). 11. Baskı. Nobel Tıp Kitapları. Ankara.

Güvenman, B. (2007). Sporcu Ve Sedanter Bayanlarda Menstrual Siklusun Farklı Fazlarında Bazı Fizyolojik Parametreler Ve Reaksiyon Zamanı Etkilenimi. Yüksek Lisans Tezi. Sakarya Üniversitesi Sosyal Bilimler Enstitüsü. Sakarya.

Han, A. (2012). Endurance training and the menstrual cycle. Zur erlangung des grades eines doktors der sportwissendschaft (Ph.D. exercise science) im fach sportmedizin. Ruhr-universitat bochum fakultad für sportwissendschaft im Mai. Germany.

Hekim, M. (2012). Atletizm Ve Basketbol Sporuna Katılan 10-13 Yaş Grubu Kız Çocuklarının Kuvvet Ve Anaerobik Güç Değerlerinin Sürat Performansı Ve Kan Laktat Seviyesine Etkisi. Yüksek Lisans Tezi. Sakarya Üniversitesi Eğitim Bilimleri Enstitüsü. Sakarya.

Hermassi, S., Chelly, M. S., Tabka, Z., Shephard, R. J. and Chamari, K. (2011). Effects Of 8-Week İn-Season Upper And Lower Limb Heavy Resistance Training On The Peak Power, Throwing Velocity, And Sprint Performance Of Elite Male Handball

Players, *The Journal of Strength & Conditioning Research,* 25(9), 2424-2433.

Izquierdo, M., Häkkinen, K., Gonzalez-Badillo, J.J., Ibanez, J. and Gorostiaga, E.M. (2002). Effects Of Long-Term Training Specificity On Maximal Strength And Power Of The Upper And Lower Extremities İn Athletes From Different Sports, *European Journal of Applied Physiology*, 87(3), 264-271.

Janse, D. E., Thompson, M.W., Chuter, V.H., Silk, L. N. and Thom, J.M. (2012). Exercise Performance Over The Menstrual Cycle İn Temperate And Hot, Humid Conditions. *Medicine And Science İn Sports And Exercise,* 44(11), 2190-2198.

Kale, M. (2012). Spor Bilimlerine Giriş: Antrenman ve Hareket. Editör: Metin Argan. Açık Öğretim Fakültesi Yayınları. Eskişehir.

Kanat, Y.Ş. (2007). Üst Ekstremite Kas Grubuna Uygulanan Maksimal Kuvvet Antrenmanının Futbolda Taç Atışı Mesafesine Etkisi. Yüksek lisans tezi. Gazi Üniversitesi Sağlık Bilimleri Enstitüsü. Ankara.

Karacan, S. (2003). Kadınların Spor Etkinliklerine Katlımlarının Tarihsel Gelişimi. TSA Dergisi, 7(2), 145-153.

Karp, J. and Smith, C. (2012). Does a woman's menstrual cycle affect her running performance? http://www.humankinetics.com/2012-releases/2012-releases/does-a-womans-menstrual-cycle-affect-her-running-performance Accessed in 05.05.2014.

Keleş, A. (2007). Bir Egzersiz Programında Aerobik ve Kuvvet Antrenmanının Öncelikli Kullanımının Yağ Yakımı Üzerine Etkisinin Karşılaştırılması. Yüksek Lisans Tezi. Marmara Üniversitesi Eğitim Bilimleri Enstitüsü. İstanbul.

Kishali, N. F., Imamoglu, O., Katkat, D., Atan, T. and Akyol, P. (2006). Effects Of Menstrual Cycle On Sports Performance, *International Journal Of Neuroscience,* 116(12), 1549-1563.

Koca, C., Öztürk, P., Arslan, B. (2012). Kadınların Spor ve Fiziksel Aktiviteye Katılımı. Kadınlar için Spor ve Fiziksel Aktivite Derneği Yayını. Ankara.

Lacerda, M.G., Garcia, A.M. C., Cruz, C.D., Calcagno, J. C. and Reis, F.M. (2013). Effects of Menstrual Cycle on Sweating During Exercise Performed In Hot and Dry Environment, *Biochem Physiol,* 3(2), 2-5.

Lebrun, C.M., Joyce, S. M. and Constantini, N.W. (2013). Effects of Female Reproductive Hormones on Sports Performance, In Endocrinology of Physical Activity and Sport. *Humana Press*, 281-322.

Lebrun, C.M., McKenzie, D.C., Prior, J.C., Taunton, J.E. (1995). Effect of menstrual cycle phase on athletic performance, *Medicine And Science İn Sports And Exercise,* 437-444.

Lemke, S.M. (2007). Neuromuscular Performance And The Menstrual Cycle. A thesis submitted in partial fulfillment of the requirements for the degree of Masters of Science in Health and Human Development .Montana State Unıversıty, Bozeman, Montana

Lepers, R. and Maffiuletti, N.A. (2011). Age And Gender İnteractions İn Ultraendurance Performance: İnsight From The Triathlon, *Medicine And Science İn Sports And Exercise,* 43(1), 134-139.

Marín, P. J. and Rhea, M. R. (2010). Effects of vibration training on muscle power: a meta-analysis, *The Journal of Strength & Conditioning Research,* 24(3), 871-878.

MEB. (2007). Çocuk Gelişimi ve Eğitimi: Anne Çocuk Sağlığı I. Mesleki Eğitim Ve Öğretim Sisteminin Güçlendirilmesi Projesi. Milli Eğitim Bakanlığı Yayınları. Ankara.

Middletaon, L.E. (2004). Effects of Menstrual Phase on Performance and Recovery in Intense Intermittent Activity. MASTER OF SCIENCE thesis. B.H.K. University of British Columbia.

Muratlı S, Kalyoncu O, Şahin G. Antrenman ve Müsabaka. Yaylım Yayıncılık, İstanbul, 2007

O'Leary, C. B., Lehman, C., Koltun, K., Smith-Ryan, A. and Hackney, A. C. (2013). Response Of Testosterone To Prolonged Aerobic Exercise During Different Phases Of The Menstrual Cycle, *European Journal Of Applied Physiology*, 113(9), 2419-2424.

Okudan, N., Gökbel, H., Üçok, K. ve Baltacı, A. (2005). Serum Leptin Concentration And Anaerobic Performance Do Not Change During The Menstrual Cycle Of Young Females, *Neuroendocrinology Letters,* 26(4), 297-300.

Oral, E. ve Aydoğan, B. (2011). Primer Amenore. *Türk Pediatri Arşivi,* 46, Özel Sayı, 92-96.

Ölmez, E. (2010). Görme Engelli Bireylerin Sosyalleşme Sürecine Sporun Etkisi. Yüksek Lisans Tezi. Gazi Üniversitesi Eğitim Bilimleri Enstitüsü. Ankara.

Ön, S. (2012). Adolesan Voleybolcularda Menstruasyonun Anaerobik Güce ve Aktif Sıçrama Performansına Etkisi. Yüksek Lisans Tezi. Ankara Üniversitesi Sağlık Bilimleri Enstitüsü. Ankara.

Packard, K. A., Lenz, T. L., Elder, B., Godfrey, C., Holcomb, R. and Windle, E. (2011). Oral Contraceptive Use May Attenuate Menstrual Cycle-

Induced Ventilatory Changes in Endurance Trained Runners*, Open Sports Medicine Journal.* 5, 19-25

Perciavalle, V., Coco, M., Maugeri, A. and Gurrisi, L. (2007). Relatıons Between Menstrual Phase And Performance Of An Intense Intermıttentactıvıty, *Acta Medica Mediterranea* 23(15), 15-20.

Pereira, A., Izquierdo, M., Silva, A.J., Costa, A.M., Bastos, E., González-Badillo, J.J. and Marques, M.C. (2012). Effects Of High-Speed Power Training On Functional Capacity And Muscle Performance İn Older Women, *Experimental gerontology,* 47(3), 250-255.

Phillips, S. K., Sanderson, A. G., Birch, K., Bruce, S. A. and Woledge, R. C. (1996). Changes İn Maximal Voluntary Force Of Human Adductor Pollicis Muscle During The Menstrual Cycle, *The Journal Of Physiology,* 496(2), 551-557.

Ramazanoğlu, F., Karahüseyinoğlu, MF., Demirel, ET., Ramazanoğlu, MO., Altungül, O. (2005). Sporun Toplumsal Boyutlarının Değerlendirilmesi. Doğu Anadolu Bölgesi Araştırmaları. 153-157.

Roupas, N. D. and Georgopoulos, N. A. (2011). Menstrual Function İn Sports, *Hormones*, 10(2), 104-116.

Sarwar, R., Niclos, B.B. and Rutherford, O.M. (1996). Changes İn Muscle Strength, Relaxation Rate And

Fatiguability During The Human Menstrual Cycle, *The Journal Of Physiology,* 493(1), 267-272.

Selam, B. ve Topçuoğlu, A. (2004). Luteal Faz Fizyolojisinde ve Overi Stimule Eden Ajanlarla Değişimi, *Uludağ Üniversitesi Tıp Fakültesi Dergisi,* 30(3), 217-220.

Sevim Y. Antrenman Bilgisi. Tutibay Yayınları, Ankara, 1997.

Slauterbeck, J.R., Fuzie, S.F., Smith, M. P., Clark, R.J., Xu, K.T., Starch, D. W. and Hardy, D.M. (2002). The Menstrual Cycle, Sex Hormones, And Anterior Cruciate Ligament İnjury, *Journal Of Athletic Training,* 37(3), 275.

Solmuş, T. (2011). Kadınlığın kırılma noktaları ve psikolojik etkileri ı: menstrüasyon ve monopoz. http://biaile.com/yazar_detail.asp?id=658 adresinden 04.05.2014 tarihinde erişilmiştir.

Sunderland, C., Tunaley, V., Horner, F., Harmer, D. and Stokes, K.A. (2011). Menstrual Cycle And Oral Contraceptives' Effects On Growth Hormone Response To Sprinting. Applied Physiology, *Nutrition, and Metabolism*, 36(4), 495-502.

Şahmay, S. (1991). Üreme Fizyolojisi Ve Kontraseptif Yöntemlerin Etki Mekanizmaları. İstanbul Eczacı Odası Yayınları. İstanbul.

Taşmektepligil, M.Y., Ağaoğlu, S.A., Türkmen, L. ve Türkmen, M. (2010). The Motor Performance And Some Physical Characteristics Of The Sportswomen And Sedentary Lifestyle Women During Menstrual Cycle. *Science Of Martıal Arts,* 6(4), 195-203.

Teixeira, A.L.D.S., Fernandes Júnior, W., Marques, F.A.D., Lacio, M.L.D., and Dias, M.R. C. (2012a). Influence Of Different Phases Of Menstrual Cycle On Flexibility Of Young Women, *Revista Brasileira de Medicina do Esporte,* 18(6), 361-364.

Teixeira, A.L.D.S., Júnior, W. F., Moraes, E.M., Alves, H.B., Damasceno, V.D.O. And Dias, M. R.C. (2012b). Effects of Menstrual Cycle Phase on Resting Heart Rate in Healthy Women, *Journal of Exercise Physiology Online,* 15(4), 47-54.

Thein-Nissenbaum, J.M., Rauh, M.J., Carr, K.E., Loud, K.J. and McGuine, T.A. (2011). Associations Between Disordered Eating, Menstrual Dysfunction, And Musculoskeletal İnjury Among High School Athletes, *Journal Of Orthopaedic & Sports Physical Therapy,* 41(2), 60-69.

Tsampoukos, A., Peckham, E. A., James, R. and Nevill, M. E. (2010). Effect Of Menstrual Cycle Phase On Sprinting Performance, *European Journal Of Applied Physiology,* 109(4), 659-667.

Vaiksaar, S., Jürimäe, J., Mäestu, J., Purge, P., Kalytka, S., Shakhlina, L. and Jürimäe, T. (2011). No effect of menstrual cycle phase and oral contraceptive use on endurance performance in rowers, *The Journal of Strength & Conditioning Research,* 25(6), 1571-1578.

Wilson, J.M., Loenneke, J.P., Jo, E., Wilson, G.J., Zourdos, M.C. and Kim, J.S. (2012). The effects of endurance, strength, and power training on muscle fiber type shifting, *The Journal of Strength & Conditioning Research,* 26(6), 1724-1729.

Wojtys, E.M., Huston, L.J., Boynton, M.D., Spindler, K.P. and Lindenfeld, T.N. (2002). The Effect Of The Menstrual Cycle On Anterior Cruciate Ligament İnjuries İn Women As Determined By Hormone Levels, *The American Journal of Sports Medicine,* 30(2), 182-188.

Yıldırım, G. (2012). 12-14 Yaş Grubu Basketbol Okulu Öğrencilerinde Çabuk Kuvvet Antrenmanının Sürat Üzerindeki Etkisi. Yüksek Lisans Tezi. Sakarya Üniversitesi Eğitim Bilimleri Enstitüsü. Sakarya.

Yıldız, İ. (2009). Farklı Dirençlerle Uygulanan Kuvvet Antrenmanlarının Kız Çocuklarının Fiziksel ve kas-Kuvvet Gelişimlerine Olan Etkisinin İncelenmesi. Yüksek Lisans Tezi. Marmara Üniversitesi Sağlık Bilimleri Enstitüsü. İstanbul.

Yıldız, S.A. (2012). Aerobik ve anaerobik kapasitenin anlamı nedir? *Solunum Dergisi,* 14, 1-8.

ERKEK YÖNETİCİLER GÖZÜYLE

KADIN ÇALIŞANLAR

EDİTÖR: Doç. Dr. Nesrin ŞALVARCI TÜRELİ

EĞİTİM
yayınevi

ERKEK YÖNETİCİLER GÖZÜYLE KADIN ÇALIŞANLAR

Editör: Doç. Dr. Nesrin Şalvarcı Türeli

Genel Yayın Yönetmeni: Yusuf Ziya Aydoğan (yza@egitimyayinevi.com)
Genel Yayın Koordinatörü: Yusuf Yavuz (yusufyavuz@egitimyayinevi.com)
Sayfa Tasarımı: Eğitim Yayınevi Grafik Birimi
Kapak Tasarımı: Eğitim Yayınevi Grafik Birimi

T.C. Kültür ve Turizm Bakanlığı
Yayıncı Sertifika No: 47830

ISBN: 978-625-6382-61-9
1. Baskı, Aralık 2022

Baskı-Cilt
Bulut Dijital Matbaa Sanayi Ticaret Limited Şirketi
Musalla Bağları Mah. İnciköy Sok. 1/A Selçuklu / KONYA
Matbaa Sertifika No: 48120

Kütüphane Kimlik Kartı

ERKEK YÖNETİCİLER GÖZÜYLE KADIN ÇALIŞANLAR
Editör: Doç. Dr. Nesrin Şalvarcı Türeli
116 s., 165x240 mm
Kaynakça var, dizin yok.
ISBN: 978-625-6382-61-9

Copyright © Bu kitabın Türkiye'deki her türlü yayın hakkı Eğitim Yayınevi'ne aittir. Bütün hakları saklıdır. Kitabın tamamı veya bir kısmı 5846 sayılı yasanın hükümlerine göre kitabı yayımlayan firmanın ve yazarlarının önceden izni olmadan elektronik/mekanik yolla, fotokopi yoluyla ya da herhangi bir kayıt sistemi ile çoğaltılamaz, yayımlanamaz.

Kitap bölümlerine ait her türlü yasal/akademik sorumluluk bölüm yazarlarına aittir.

EĞİTİM
yayınevi

Yayınevi Türkiye Ofis: İstanbul: Eğitim Yayınevi Tic. Ltd. Şti., Atakent mah. Yasemen sok. No: 4/B, Ümraniye, İstanbul, Türkiye

Konya: Eğitim Yayınevi Tic. Ltd. Şti., Fevzi Çakmak Mah. 10721 Sok. B Blok, No: 16/B, Safakent, Karatay, Konya, Türkiye
+90 332 351 92 85, +90 533 151 50 42, 0 332 502 50 42
bilgi@egitimyayinevi.com

Yayınevi Amerika Ofis: New York: Egitim Publishing Group, Inc.
P.O. Box 768/Armonk, New York, 10504-0768, United States of America
americaoffice@egitimyayinevi.com

Lojistik ve Sevkiyat Merkezi: Kitapmatik Lojistik ve Sevkiyat Merkezi, Fevzi Çakmak Mah. 10721 Sok. B Blok, No: 16/B, Safakent, Karatay, Konya, Türkiye
sevkiyat@egitimyayinevi.com

Kitabevi Şubesi: Eğitim Kitabevi, Şükran mah. Rampalı 121, Meram, Konya, Türkiye
+90 332 499 90 00
bilgi@egitimkitabevi.com

İnternet Satış: www.kitapmatik.com.tr
+90 537 512 43 00
bilgi@kitapmatik.com.tr



KAYNAKÇA

Adler, N. J. (1984a). Women in international management: where are they?. California Management Review, 26(4), 78-89.

Adler, N. J. (1984b). Women do not want international careers: and other myths about international management. Organizational Dynamics, 13(2), 66-79.

Adler, N. J. (1986). Women in management worldwide. International studies of management & organization, 16(3-4), 3-32.

Adler, N. J. (1987). Pacific basin managers: A gaijin, not a woman. Human Resource Management, 26(2), 169-191.

Andresen, M., Bergdolt, F., Margenfeld, J., & Dickmann, M. (2014). Addressing international mobility confusion–developing definitions and differentiations for self-initiated and assigned expatriates as well as migrants. The International Journal of Human Resource Management, 25(16), 2295-2318.

Adler, N. J., & Bartholomew, S. (1992). Managing globally competent people. Academy of Management Executive, 6, 52–65.

Bayrakçı, E., & Dinç, M. (2020). Örgütsel yeşil davranışlara yönelten güdüler: Özel okul öğretmenleri üzerine nitel bir araştırma. İşletme Araştırmaları Dergisi, 12(1), 188-201.

Bayrakçı, E., & Köse, S. (2019). Kadın girişimciliğinde "Bir Tık" ötesi: Kadın dijital girişimciler üzerine nitel bir araştırma. Girişimcilik İnovasyon ve Pazarlama Araştırmaları Dergisi, 3(6), 95-106.

Becker, G. S. (1981). A treatise on the family. Cambridge, MA: Harvard University Press.

Brookfield Global Relocation Services (Brookfield). (2014). Global relocation trends: 2014 survey report. Chicago, IL: Brookfield Global Relocation Services. [Google Scholar]

Brookfield Global Relocation Services (Brookfield). (2016). 2016 Global mobility trends survey. Chicago, IL: Brookfield Global Relocation Services.

Cook, M. (2013). Expatriate parents and supplementary education in Japan: Survival strategy or acculturation strategy. Asia Pacific Education Review, 14(3), 403-417.

Crompton, R., & Harris, F. (1998a). Explaining women's employment patterns: 'Orientations to work' revisited. British Journal of Sociology, 49(1), 118–136.

Crowley-Henry, M. (2007). The Protean Career. International Studies of Management and Organisation, 37, 3, 44– 64.

Culpan, O., & Wright, G. H. (2002). Women abroad: Getting the best results from women managers. International Journal of Human Resource Management, 13(5), 784-801.

Daniel, J. (2012). Choosing the size of the sample. Sampling essentials: Practical guidelines for making sampling choices, 2455, 236-253.

Doherty, N., Richardson, J., & Thorn, K. (2013). Self-initiated expatriation and self-initiated expatriates: Clarification of the research stream. Career Development International.

Edstro¨m, A., and Galbraith, J.R. (1977). Transfer of Managers as a Coordination and Control Strategy in Multinational Corporations. Administrative Science Quarterly, 22, 2, 248– 263.

Fraga, A. M., Antunes, E. D. D., & Rocha-de-Oliveira, S. (2020). The female and the male professional: gender, career and expatriation interfaces in trajectory for female expatriates. BBR. Brazilian Business Review, 17, 192-210.

Hakim, C. (2000). Work-lifestyle choices in the 21st century. Oxford: Oxford University Press.

Harrison, D., M. Shaffer & P. Bhaskar-Shrinivas (2004), 'Going places: Roads more and less traveled in research on expatriate experiences', Research in Personnel and Human Resources Management, 23, 199-247.

Haslberger, A. (2010). Gender differences in expatriate adjustment. European Journal of International Management, 4(1/2), 163-183.

Harvey, M. (1998). Dual career couples during international relocation: The trailing spouse. The International Journal of Human Resource Management, 9, 309–331.

Hippler, T. (2009). Why do they go? Empirical evidence of employees' motives for seeking or accepting relocation. The International Journal of Human Resource Management, 20(6), 1381-1401.

Hutchings, K., French, E., & Hatcher, T. (2008). Lament of the ignored expatriate: An examination of organisational and social network support for female expatriates in China. Equal Opportunities International, 27(4), 372-391.

Hutchings, K., & Michailova, S. (2014). Women in international management: Reviewing past trends and identifying emerging and future issues. In Research handbook on women in international management (pp. 3-17). Edward Elgar Publishing.

Jackson, D., & Manderscheid, S. V. (2015). A phenomenological study of Western expatriates' adjustment to Saudi Arabia. Human Resource Development International, 18(2), 131-152.

Janssens, M., Cappellen, T., & Zanoni, P. (2006). Successful female expatriates as agents: Positioning oneself through gender, hierarchy, and culture. Journal of World Business, 41(2), 133-148.

Kollinger, I. (2005). Women and expatriate work opportunities in Austrian organizations. The International Journal of Human Resource Management, 16(7), 1243-1260.

Kurt, E. V. (2021). Ulusal ve yerel medyada çalışan gazeteciler gözünden medyada çalışma hayatı. İçinde Kadın Akademisyenler Gözüyle Çalışma Yaşamında Kadın Olmak, N. Ş. Türeli & Ş. Ş. Demir (Editörler), Detay Yayıncılık, 1. Basım, Ankara, (ss. 163-183).

Linehan, M. (2002). Senior female international managers: Empirical evidence from Western Europe. International Journal of Human Resource Management, 13(5), 802-814.

Linehan, M., & Scullion, H. (2008). The development of female global managers: The role of mentoring and networking. Journal of business ethics, 83(1), 29-40.

Linehan, M., & Walsh, J. S. (1999). Senior female international managers: breaking the glass border. Women in Management Review.

Linehan, M., & Walsh, J. S. (2000). Work–family conflict and the senior female international manager. British Journal of Management, 11, 49-58.

Lovvorn, A. S., & Chen, J. S. (2011). Developing a global mindset: The relationship between an international assignment and cultural intelligence. International Journal of Business and Social Science, 2(9).

Mainiero, L. A., & Sullivan, S. E. (2005). Kaleidoscope careers: An alternate explanation for the "opt-out "revolution. Academy of Management Perspectives, 19(1), 106-123.

Mäkelä, L., & Suutari, V. (2011). Coping with work-family conflicts in the global career context. Thunderbird International Business Review, 53, 365–375.

McNulty, Y. and Brewster, C. (2016). Theorising the meaning(s) of expatriate: establishing boundary conditions. International Journal of Human Resource Management.

Miles, M. B., & Huberman, A. M. (1994). Qualitative data analysis, (2nd Edition), Thousand Oaks, CA: Sage.

Osman, Z., Omar, R., & Nordin, M. N. (2022). Female Self-Initiated Expatriates, Systematic Reviews on Motivations and Challenges. Central Asia And The Caucasus, 23(1).

Oxford Dictionary of English. (2015). (3rd ed.): Oxford University Press.

Peltokorpi, V., and Froese, F.J. (2009). Organizational Expatriates and Self-Initiated Expatriates: Who Adjusts Better to Work and Life in Japan?. The International Journal of Human Resource Management, 20, 5, 1096– 1112.

Selmer, J., & Leung, A. S. (2003a). International adjustment of female vs male business expatriates. The International Journal of Human Resource Management, 14(7), 1117-1131.

Selmer, J., & Leung, A. S. (2003b). Personal characteristics of female vs male business expatriates. International Journal of Cross Cultural Management, 3(2), 195-212.

Shortland, S. (2018). Female expatriates' motivations and challenges: The case of oil and gas. Gender in Management: An International Journal, 33(1), 50–65.

Smerd, J. (2007). More women, young workers on the move. Workforce Management, 20(9), 9-10.

Stroh, L. K., Varma, A., & Valy-Durbin, S. J. (2000). Why are women left at home: Are they unwilling to go on international assignments? Journal of World Business, 35, 241–255.

Today, F. P. (2018). Global expat numbers set to soar to 87.5 m by 2021. Financial Planning Today. https://www. financialplanningtoday. co. uk/news/item/9023-global-expat-numbers-setto-soar-to-87-5m-by-2021.

Tung, R. L. (2004). Female expatriates: The model global manager? Organizational Dynamics, 33, 243–253.

Tüzüner, V. L., (2015). Uluslararası insan kaynakları yönetimi, (Ed.) Ö. Z. Sadullah vd., İstanbul: Beta Basım.

Tüzüner, V. L., Özveren, G., & Atay, S. E., (2018). Sınır ötesinde çalışma motivasyonları ve kişilik özellikleri açısından bağımlı ve bağımsız uluslararası çalışanlar. Dicle Üniversitesi SBE Dergisi, 10(20), 36-48.

Vance, C. M., & McNulty, Y. (2014). Why and how women and men acquire global career experience: A study of American expatriates in Europe. International Studies of Management & Organization, 44(2), 34-54.

Wang, C. H., Varma, A., Hung, L. S., & Wu, P. Y. (2022). A meta-analysis of the antecedents of employee willingness to expatriate. Asia Pacific Journal of Human Resources.

KAYNAKÇA

Akşit Aşık, N. (2014). Konaklama İşletmelerinde Cam Tavan Sendromu Kavramsal Bir Değerlendirme. Uluslararası Hakemli Beşeri ve Akademik Bilimler Dergisi, 3(9), 84-103.

Altunışık, R., Coşkun, R., Bayraktaroğlu, S. & Yıldırım, E. (2007). Sosyal Bilimlerde Araştırma Yöntemleri: SPSS Uygulamalı. Adapazarı: Sakarya Yayıncılık.

Anayasa (1996). Avrupa Sosyal Şartı. [https://www.anayasa.gov.tr/media/3680/avrupasosyalsarti.pdf]. Erişim Tarihi: 15.07.2022.

Avrupa (2022). Avrupa Birliği Temel Haklar Bildirgesi. [https://www.avrupa.info.tr/tr/avrupa-birligi-temel-haklar-bildirgesi-708]. Erişim Tarihi: 15.07.2022.

Çakır, P. G., Barakazı, M., & Barakazı, E. (2017). Turizm Sektöründe Çalışan Kadınların Karşılaştığı Sorunları Değerlendirmeye Yönelik Bir Araştırma. The Journal of Academic Social Science Studies, 61, 461-474.

Çelik Uğuz, S., & Topbaş, F. (2016). Turizmde Kadın İstihdamı Ve Ücret Ayrımcılığı: Karşılaştırmalı Bir Analiz. Anatolia: Turizm Araştırmaları Dergisi, 27(1), 62 – 78.

Çelik, M., & Şahingöz, S. A. (2018). İş Yaşamında Cinsiyet Ayrımcılığı: Kadın Aşçılar Örneği. Journal of Tourism and Gastronomy Studies, (3), 370-383.

Dalkıranoğlu, T. (2006). Çalışma Yaşamında Kadın İşgücü ve Cinsiyet Ayrımcılığı: Konaklama İşletmelerinde Bir Uygulama. Doktora Tezi. Anadolu Üniversitesi.

Dinçer, F. İ., Akova, O., Ertuğral, S. M., & Çiftçi, M. A. (2016). Woman Labour Force in Tourism Industry in Turkey: Opportunities and Barriers. Eurasian Academy of Sciences Social Sciences Journal, 379-395.

Ertaş, Ç. (2018). Otellerde Çalışan Erkeklerin Kadınların Çalışmasına Karşı Tutumu: Erilliğin Etkisi. İşletme Araştırmaları Dergisi, 10(4), 625-645.

Global Compact Türkiye (2022). Target Gender Equality. [https://www.globalcompactturkiye.org/toplumsal-cinsiyet-esitligi-2020-2021/]. Erişim Tarihi: 15.07.2022.

Güçer, E., Keleş, Y., Demirdağ, Ş. A., & Çelikkanat, N. (2018). Kadın İşgörenlerin Karşılaştığı Sorunların Örgütsel Sessizlikleri Üzerindeki Etkisi: Bodrum'daki Otel İşletmelerinde Bir Araştırma. Afyon Kocatepe Üniversitesi Sosyal Bilimler Dergisi, 20(2), 1-18.

ILO (2022). Türkiye'nin Onayladığı ILO Sözleşmeleri. [https://www.ilo.org/ankara/conventions-ratified-by-turkey/lang--tr/index.htm]. Erişim Tarihi: 15.07.2022.

Işık, Z., Çetinkaya, N., & Işık, M. F. (2017). Mutluluğun İş Tatmini Üzerindeki Rolü: Erzurum İli Palandöken Kış Turizm Merkezinde Yer Alan Konaklama İşletmelerindeki Kadın Çalışanlar Üzerine Bir Uygulama. Atatürk Üniversitesi Sosyal Bilimler Enstitüsü Dergisi, 21(2), 457-471.

İKV (2007). Avrupa Birliğini Kuran Antlaşma (Maastricht Antlaşması). [https://www.ikv.org.tr/images/files/A5-tr.pdf]. Erişim Tarihi: 15.07.2022.

KACED (1985). CEDAW (Kadınlara Karşı Her Türlü Ayrımcılığın Önlenmesi Sözleşmesi) [http://www.kaced.org/images/files/CEDAW%20metni.pdf]. Erişim Tarihi: 05.07.2022.

Kaya, İ., & Topbaş, F. (2019). Turizm Sektöründe Cinsiyete Dayalı Ücret Ayrımcılığı. İzmir Democracy University Social Sciences Journal, 2(1), 74-87.

Kelly, G. A. (1963). A Theory of Personality: The Psychology of Personal Constructs. New York: W. W. Norton & Company.

Kılıç, T., & Çakıcı, A. B. (2016). Sağlık ve Eğitim Sektöründeki Kadın Çalışanların Cam Tavan Algısının Karşılaştırmalı Olarak İncelenmesi. Hacettepe Sağlık İdaresi Dergisi, 19(3), 283-303.

Merriam, S. B. (2013). Nitel Araştırma: Desen ve Uygulama İçin Bir Rehber (3. Baskıdan Çeviri, Çeviri Editörü: S. Turan). Ankara: Nobel Yayın Dağıtım.

Mevzuat (1982). Türkiye Cumhuriyeti Anayasası. [https://www.mevzuat.gov.tr/mevzuatmetin/1.5.2709.pdf]. Erişim Tarihi: 15.07.2022.

Mevzuat (2001). Türk Medeni Kanunu. [https://www.mevzuat.gov.tr/mevzuatmetin/1.5.4721.pdf]. Erişim Tarihi: 15.07.2022.

Mevzuat (2003). İş Kanunu. [https://www.mevzuat.gov.tr/mevzuatmetin/1.5.4857.pdf]. Erişim Tarihi: 15.07.2022.

Öktem, Ş., Kubat, G., & Kızıltan, B. (2018). Otel İşletmelerinde Kadın İşgören Davranışlarını Etkileyen Algılara İlişkin Bir Araştırma. Anatolia: Turizm Araştırmaları Dergisi, 29(2), 197-208.

Pelit, E., Güçer, E., & Demirdağ, Ş. A. (2016). Kadın İşgörenlerin Karşılaştığı Sorunların İş Bırakma Eğilimlerine Etkisi: Otel İşletmelerinde Bir Araştırma. Mehmet Akif Ersoy Üniversitesi Sosyal Bilimler Enstitüsü Dergisi, 8(15), 43-65.

Resmi Gazete (2010). Kadın İstihdamının Arttırılması ve Fırsat Eşitliğinin Sağlanması Genelgesi. [https://www.resmigazete.gov.tr/eskiler/2010/05/20100525-12.htm]. Erişim Tarihi: 15.07.2022.

Resmi Gazete (2011). İşyerinde Psikolojik Tacizin (Mobbing) Önlenmesi Genelgesi. [https://www.resmigazete.gov.tr/eskiler/2011/03/20110319-8.htm]. Erişim Tarihi: 15.07.2022.

Sadi, B. (2020). Türkiye'de Kadın İş Gücünün İstatistiksel Olarak Görünümü ve Kadın İstihdamının Sorunlarının Tespitine Yönelik Bir Alan Araştırması: İstanbul İli Örneği. Yükseklisans Tezi. İstanbul Arel Üniversitesi.

Tucker, H. (2007). Undoing Shame: Tourism and Women's Work in Turkey. Journal of Tourism and Cultural Change, 5(2), 87-105.

TÜİK (2021). Toplumsal Cinsiyet İstatistikleri. [https://www.tuik.gov.tr/media/announcements/toplumsal_cinsiyet_istatistikleri_2021.pdf.]. Erişim Tarihi: 15.08.2022.

Yıldırım, A. & Şimşek, H. (2011). Sosyal Bilimlerde Nitel Araştırma Yöntemleri (8. Baskı). Ankara: Seçkin Yayıncılık.

Yıldırım, K. (2010). Raising The Quality in Qualitative Research. Elementary Education Online, 9(1), 79-92.

BİLGİLENDİRME

Isparta Uygulamalı Bilimler Üniversitesi Etik Kurul Biriminin 01.08.2022 tarihli 115/05 sayılı toplantı kararıyla bu araştırmanın yapılması uygun görülmüştür.

KAYNAKÇA

Akın Acuner, Ş. (2019). Kadın Çalışanların Kariyer Geliştirme Sürecinde Karşılaştıkları Sorunlar. Uluslararası İktisadi ve İdari İncelemeler Dergisi, (23), 35-52.

Aslan, U., & Hatunoglu, Z. (2012). A research on the women accountants in Turkey. International Journal of Economics and Accounting, 3(1), 32-50.

Ağca, A.& Yalçın, N. (2009). Muhasebe Mesleğinde Kadın Olmak Bir Sorun Teşkil Eder mi?. Dumlupınar Üniversitesi Sosyal Bilimler Dergisi, Sayı: 24, 37-46.

Ciğer, A., & Uyar, G. F. (2016). Konaklama İşletmelerinde Kadın Muhasebecilerin Cam Tavan Algisina Yönelik bir Araştirma: Antalya İli Örneği. Manas Sosyal Araştırmalar Dergisi, 5(2), 43-58.

Ciğer, A., & Vardar, G. Ç. (2019). Kadın muhasebe meslek mensuplarına ilişkin cam tavan algısı: Antalya İli örneği. Eskişehir Osmangazi Üniversitesi İktisadi ve İdari Bilimler Dergisi, 14(1), 239-258.

Curry, L. A., Nembhard, I. M., & Bradley, E. H. (2009). Qualitative and Mixed Methods Provide Unique Contributions to Outcomes Research, American Heart Association, Volume 119, Issue 10, Pages 1442-1452.

Çetin, A. A. (2019). Muhasebe Mesleğinde Kadın. Editör; Kumkale, İ., Kadının İş Yaşamı ve Etik, Ankara: Nobel Akademik Yayıncılık, 1-19.

Doğan, B.Bahar, Korkusuz, M. R. & Çelik, M. Y. (2011). Diyarbakır İlinde Özel Sektör Bünyesindeki Kadın İstihdamının Analizi, Gazi Üniversitesi İktisadi ve İdari Bilimler Fakültesi Dergisi, Cilt: 13, Sayı: 2, 1-24.

Ecevit, Y. (2003). Toplumsal Cinsiyetle Yoksulluk İlişkisi Nasıl Kurulabilir? Bu İlişki Nasıl Çalışılabilir?. Cumhuriyet Üniversitesi Tıp Fakültesi Dergisi, 25(4),83-88.

Erkek, S. & Karagöz, H. (2009). Kadının İş Hayatındaki Yeri ve Karşılaştığı Sorunlar, Konya Ticaret Odası.

Fossey, E., Harvey, C., Mcdermott, F., & Davidson L. (2002). Understanding and Evaluating Qualitative Research. Australian & New Zealand Journal of Psychiatry. 36(6):717-732. doi:10.1046/j.1440-1614.2002.01100.x.

Gelir İdaresi Uygulama ve Veri Yönetimi Daire Bşk. https://gib.gov.tr/sites/default/files/fileadmin/user_upload/VI/20221.htm Erişim Tarihi: 01-10-2022

Gül, H., Yalçınoğlu, N., & Atlı, Z. C. (2014). Türkiye'de Çalışma Yaşamında Kadının Konumu ve Sorunları. TAF Preventive Medicine Bulletin, 13(2), s.169-176.

Güler, E. (2019). Cam Tavan Sendromunun Bursa'daki Kadın Serbest Muhasebeci Mali Müşavir ve Yeminli Mali Müşavirler Üzerine Etkisi [Yayımlanmamış Yüksek Lisans Tezi[. Bursa Uludağ Üniversitesi, Sosyal Bilimler Enstitüsü.

Haşit, G. & Yaşar, O. (2015). Çalışan Kadınlarda Örgütsel Stres Kaynakları; Bir Kamu Kurumu Örneği. Sakarya İktisat Dergisi, Cilt: 4, Sayı: 4.

Karabıyık, İ. (2012). Türkiye'de Çalışma Hayatında Kadın İstihdamı. Marmara Üniversitesi İ.İ.B.F Dergisi, Cilt XXXII, Sayı I, S. 231-260, http://iktisat.mar-mara.edu.tr/iysdosya/iktisat/iibf%20dergisi/2012-1/12-karabiyik.pdf, (Erişim Tarihi:15.09.2012).

Katkat Özçelik, M. (2018). Türkiye'de muhasebe mesleğinde kadınların durumu. İçinde Case Studies in Business and Sport Sciences. (Ed. A. Gacar and Ö.Ekin Sucu), s.1-22. London: IJOPEC Publication Limited.

Kızılyalçın, D.A. (2021). Muhasebe Mesleğinde Kadınlar ve Kadın Akademisyenler. Muhasebe ve Denetime Bakış= Accounting & Auditing Review, 21(64), 205-226.

Korkmaz, A. & Korkut, G. (2012), Türkiye'de Kadının İşgücüne Katılımının Belirleyicileri, Süleyman Demirel Üniversitesi İktisadi ve İdari Bilimler Fakültesi Dergisi, Cilt: 17, Sayı:2, 41-65.

Korkmaz, M., Alacahan, N. D., Cesim, D. T., Yücel, A. S., & Aras, G. (2013). Türkiye'deki Kadın İstihdamının Amerika Birleşik Devletlerindeki Kadın İstihdamı ile Karşılaştırılması. Turkish Studies - International Periodical For The Languages, Literature and History of Turkish or Turkic(8), 1845-1863, Ankara.

Lincoln, Y. S., & Guba, E. G. (1985). Naturalistic inquiry. London: Sage Publications.

Pathak, V., Jena, B., & Kalra, S. (2013). Perspectives in Clinical Research; Mumbai, Vol.4, Iss.3.

Psacharopoulos, G., & Tzannatos, Z. (1993). Economic and demographic effects on working women in Latin America. Journal of Population Economics, 6(4), 293-315.

Selimoğlu, S., Cengız, A. A., Özdemir, A., Yali, B., & Yiğit, M. (2020). Sayıların Görül(E)meyen Kahramanları Kadın Muhasebeciler: Eskişehir'de Keşifsel Bir Çalışma. Muhasebe ve Denetime Bakış= Accounting & Auditing Review, 20(60), 1-17.

Silverman, D. (Ed.). (2020). Qualitative research. Sage Publications Inc, London.

Şengül Çelikay, Duygu. (2019). Muhasebe ve Kadın: İş Hayatı ve Ulusal Literatüre İlişkin Bir Değerlendirme. 16. İnternational conference on accounting. Aydın. 116-127.

Twum, E.B., (2013). The accounting profession and the female gender in Ghana, Accounting and Finance Research Vol. 2, No. 1,54-60.

Yardımcıoğlu, M. (2008). Muhasebe Mesleğinde Bayanların Durumu: ABD ve Türkiye Karşılaştırması. Muhasebe ve Finansman Dergisi, (38), 147-152.

Yıldız, Ö. (2013), İşverenlerin Bakış Açısından Türkiye'de Kadın İstihdamı: Bir Alan Araştırması, Dokuz Eylül Üniversitesi Edebiyat Fakültesi Dergisi, Cilt:2, Sayı:3, 95-110.

Yolagiden, C. & Varinlioğlu, S. (2022). Karma Araştırma Yönteminde Geçerlik ve Güvenirlik. O.Bektaş ve M. Karaca (Editör), Pragmatizmden Uygulamaya Karma Araştırma Yöntemi içinde (1. Baskı, s.145-182) Nobel Yayıncılık.

TÜİK, https://data.tuik.gov.tr/Bulten/Index?p=%C4%B0%C5%9Fg%C3%BCc%C3%BC-%-C4%B0statistikleri-2021, Erişim Tarihi: 28.09.2022

TÜRMOB Faaliyet Raporu, https://turmob.org.tr/FaaliyetRaporlari/6ef16882-11a7-4f2f-b262-d004f1171cb2/2021-faaliyet-raporu# Erişim Tarihi: 20.09.2022

https://www.theglobaleconomy.com/rankings/female_labor_force_participation/ (Er. Tar. 27.09.2022).

https://www.theglobaleconomy.com/Turkey/Female_labor_force_participation/ (Er. Tar. 27.09.2022)

https://www.ilo.org/ankara/projects/gender-equality/lang--tr/index.htm#:~:text=Kad%C4%B1n-lar%2C%20T%C3%BCrkiye%20n%C3%BCfusunun%20neredeyse%20yar%C4%B1s%C4%B-1n%C4%B1,%71%2C8'dir. (Er. Tar. 27.09.2022).

https://ourworldindata.org/female-labor-supply#summary (Er. Tar. 27.09.2022)

KAYNAKÇA

Adler, Z. & İzraeli, N. N. (1995). Competitive Frantiers, Women Managersm in a Global Economy. Jornal of Marketing, 9(1), 102-115.

Akkaya, Y. (2006), "12 Eylül 1980 26 Yıl Önce, 26 Yıl Sonra Değişen Ne?", TBB Mesleki Sağlık ve Güvenlik Dergisi. 4(2), 21-33.

Alanay, A. (1998). 8 Mart ve Mühendis- Mimar Kadın, Orman Mühendisliğinde Kadın, Orman Mühendisliği Dergisi, 35(3), 28-41.

Alpar, R. (2010). Uygulamalı İstatistik ve Geçerlik-Güvenirlik, Ankara: Detay Yayıncılık.

Arslantaş, E. (2006). Orman Mühendislerinin Cinsiyet Algısı ve Ormancılık Örgütünde Cinsiyet Ayrımcılığı, Ankara Üniversitesi Fen Bilimleri Enstitüsü, Yüksek Lisans Tezi, Ankara.

Atılır, M. & Gültekin, Y.S. (2020). Devlet Orman İşletmelerinde Hizmet Alımı ile Çalışan Orman Mühendislerinin Ormancılık Mesleğine Bakış Açılarının Araştırılması. Bartın Orman Fakültesi Dergisi, 22 (3): 1023-1036.

Bacak, B. & Yiğit, Y. (2007). Türk İş Hukukunda Kadın İsçilerin Çalışma Koşullarına İlişkin Düzenlemelerin Değerlendirilmesi. İş Hukuku ve İktisat Dergisi, Kamu-İş Yayını, 9 (2), 1-31.

Başesgioğlu, M. (2006). , Kadın İstihdamı Zirvesi, KSSGM, 10-11 Şubat 2006, Conrad Otel, İstanbul.

Baykal, Ö.G.D. (2016). Kamu Sektöründe Çalışan Kadın Orman Mühendislerinin Mesleki Memnuniyetleri ve Çalışma Yaşamında Karşılaştıkları Sorunlar. Süleyman Demirel Üniversitesi Fen Bilimleri Enstitüsü, Yüksek Lisans Tezi, Isparta.

Bozkurt, B. & Akpınar, A. (2017). Bilişim Sektöründe Toplumsal Cinsiyete Dayalı İş Bölümü. Marmara Üniversitesi Kadın ve Toplumsal Cinsiyet Araştırmaları Dergisi, 2017, 2(1), 17-28.

Coşkun, N. (2002). "Çalışma Yaşamında Kadın-Erkek Eşitliği", Mesleki Sağlık ve Güvenlik Dergisi, Türk Tabipleri Birliği Yayını, 2-5. Ankara.

Coşkun, S. (2006). Kadın İstihdamı Zirvesi. KSSGM, İstanbul.

Çakır, Ö. (2008). Türkiye'de Kadının Çalışma Yaşamından Dışlanması, Erciyes Üniversitesi İktisadi ve İdari Bilimler Fakültesi Dergisi, 31(1), 25-47.

Çiftçi, O. (1979) "Kamu Yönetiminde Kadın Görevliler", Türk Toplumunda Kadın Sempozyumu Ankara.

Doğramacı, E. (1997) Türkiye'de Kadının Dünü ve Bugünü, Türkiye İş Bankası Kültür Yayınları, 3. Baskı.

Eser, S. (1990). Kadının Çalışmasının Aileye Etkileri, I. Aile Surası Bildirileri Tanıtım Serisi No:3, Ankara.

Gelegen, D.G. (2001). Çalışma Yaşamında Kadın Olmak. Mesleki Sağlık ve Güvenlik Dergisi, Türk Tabipleri Birliği Yayını, 27-30.

Graves, W. (1986) Tokyo a Profile of Success. National Geographic, November.

Güller, B, Korkmaz, S. (2007). İş Yaşamında Bayan Orman Mühendisleri (Performansları, Sorunları, Mesleki Memnuniyetleri ve Beklentileri), Orman Mühendisliği, 1-2-3: 13-18.

Gültekin, Y., S. (2019). The Role of Gender in Forest Engineering Profession in Turkey: Women's Role and Importance, EAISR International Academic Conferences, Berlin International Academic Conference, August 15-16, Berlin, Germany.

Gürcanlı, G.E., Akboğa K., & ARTAN, D. (2018). Şantiyelerde Çalışan Teknik Elemanların Çalışma Koşulları Üzerine Bir Alan Çalışması. Çalışma ve Toplum, 4(1), 1987-2014.

Hood N. J. & , Koberg, S. C. (1994) Patterns of Assımilation and Acculturation for Women in Business Organizations. Human Relation, 47(2), 12-25.

İlkkaracan, İ. (1998). Bilanço 98: 75 Yılda Kadınlar ve Erkekler. Tarih Vakfı Yayınları, 285-302.

Kaya, C. (2009). Çalışma Yaşamında Kadın İşgücü Sorunları ve Örgütlenme Eğilimleri, Dokuz Eylül Üniversitesi Sosyal Bilimler Enstitüsü (Yüksek Lisans Tezi). 142 s.

Kerestecioğlu, İ., Ö. (2004). Türkiye'de Kadının Toplumsal Konumu: Kazanımlar ve Sorunlar. Türkiye'de ve Avrupa Birliği'nde Kadının Konumu: Kazanımlar, Sorunlar, Umutlar, KA-DER, Ağustos, 2004.

Korkmaz, M, BAYKAL, Ö. (2018).Kadın Orman Mühendislerinde İş Doyumunu Etkileyen Faktörler ile İş Doyumu ve Örgütsel Bağlılık Arasındaki İlişki, Türkiye Ormancılık Dergisi, 19(1): 83-90.

Nurst, S. (1989). Women in the World of Work. Intarnational Labour of Fice, Geneva.

Özdamar, K. (2002),. Paket Programlar ile İstatistiksel Veri Analizi, Kaan Kitabevi, Eskişehir.

Özden, S., & EKİCİ, F. (2020). Orman Mühendisliği Mesleğinin Dünü, Bugünü ve Geleceği. III. Ulusal Karadeniz Ormancılık Kongresi, Cilt:1, 17-23.

Patrıcia, A., Gwartney, E., & Hoch, D. (1994). Gender Differences in Glarical Workers, Disputes Over Tasks. Interpersonal Treatmant and Emotion, Human Relation, 1(6).

Tatlıdil, R. (1992). Türkiye'de Kadının Çalışma Yaşamındaki Yeri ve Sektör Dağılımı. 3. İzmir İkitast Kongresi.

Tekeli, Ş., Koray, M., (1991). Devlet-Kadın-Siyaset, Türkiye Sosyal Ekonomik Siyasal Araştırmalar Vakfı, Aralık, 1991.

Toksöz, G., Özkazanç, A., Poyraz, B. (2001), Kadınlar, Kalkınma ve Sosyal Adalet, Ankara Üniversitesi Kadın Sorunları Araştırma ve Uygulama Merkezi, Ankara, 2001

Vondenheuvel, A., Wooden, M. (1995) "Doexplanations of Absenteeism Differ for Men and Women?", Human Relation, 48(1).

Yıldırımalp, S. (2021). Türkiye'de Kadın Mühendis Olmak: Orman Mühendisi Kadınlar Özelinde Nitel Bir Araştırma. Fırat Üniversitesi. İİBF Uluslararası İktisadi ve İdari Bilimler Dergisi 5(1), 51-87.

Yıldız, N., Bircan H., (2003), Araştırma ve Deneme Metotları, Atatürk Üniversitesi Yayınları Yayın No: 697, Erzurum.

Zetkin, C. (1996). Kadın Sorunu Üzerine Seçme Yazılar, Çev. İsmail Yarkın, İnter Yayınları, İstanbul.

KAYNAKÇA

Akman, Y. (2021). The relationship between school climate and students aggressive behaviors. *International Journal of Progressive Education, 17*(2), 430-448.

Akyüz, Y. (2019). *Türk Eğitim Tarihi*. (32. Bsk.), Pegem Akademi Yayıncılık, Ankara.

Bhana, D., & Moosa, S. (2016). Failing to attract males in foundation phase teaching: An issue of masculinities. *Gender and Education, 28*, 1-19.

Browne, N. (2008). *Gender equality in the early years*. Open University Press.

Bruckmüller, S., & Branscombe, N. R. (2010). The glass cliff: When and why women are selected as leaders in crisis contexts. *British Journal of Social Psychology, 49*(3), 433-451.

Bursalıoğlu, Z. (2018). *Okul yönetiminde yeni yapı ve davranış* (20. bsk.), Pegem Akademi Yayınları.

Carrington, B. (2002). A quintessentially feminine domain? Student teachers' constructions of primary teaching as a career. *Educational Studies, 28*(3), 287-303.

Catalyst (2022, 8 Temmuz). *Women CEOs of the S&P 500*. https://www.catalyst.org/research/women-ceos-of-the-sp-500/

Coşkun, Ö. F. (2021). Kadınların kariyer yolculuklarındaki engellere metaforik bir bakış. *Nevşehir Hacı Bektaş Veli Üniversitesi SBE Dergisi, 11*(4), 2048-2062.

Cushman, P. (2005). Let's hear it from the males: İssues facing male primary school teachers. *Teaching and Teacher Education, 21*, 227-240.

Çelik, K. (2017). Bir meslek olarak öğretmenlik. A. Tanrıöğen ve R. Sarpkaya (Ed.), *Eğitim bilimine giriş* (ss. 215-243). Anı Yayıncılık.

Çelikten, M. (2004). Okul müdürü koltuğundaki kadınlar: Kayseri ili örneği. *Erciyes Üniversitesi Sosyal Bilimler Enstitüsü Dergisi, 1*(17), 91-118.

Darling Hammond, L. (2006). *Powerful teacher education: lessons from exemplary programs.* San Francisco.

Demirel, Ö. (2006). Öğretmen sanatı. Pegem A Yayıncılık.

Demirtaş, Z., & Nacar, D. (2018). Öğretmenlerin iş doyumu ve örgütsel sessizlik algıları arasındaki ilişki. *Journal of Educational Reflections, 2*(1), 13-23.

Dökmen, Z. (2018). Bem cinsiyet rolü envanterinin geçerlik ve güvenirlik çalışması. *Ankara Üniversitesi Dil ve Tarih-Coğrafya Fakültesi Dergisi, 35*(1), 81-87.

Drucker, P. F. (1993). *Kapitalist otesi toplum*. Inkılap Kitapevi.

Drudy, S. (2008). Gender balance/gender bias: The teaching profession and the impact of feminisation. *Gender and Education, 20*, 309-323.

Dubbelt, L., Rispens, S., & Demerouti, E. (2016). Gender discrimination and job characteristics. *Career Development International, 21*(3), 230-245.

Dünya Bankası (2021). *Kadın nüfusu.* Population, female | Data (worldbank.org).

Dünya Ekonomi Forumu (WEF) (2017, 28 Temmuz). *The global gender gap report 2017: Insight report*. Ağustos 2022, http://www3. weforum.org/docs/WEF_GGGR_2017.pdf

Dünya Ekonomi Forumu (WEF) (2022). *Küresel cinsiyet eşitsizliği raporu*. https://www3.weforum.org/docs/WEF_GGGR_2022.pdf.

Erginer, A., & Saklan, E. (2016). The problematic of transition of teaching profession to a woman's occupation. *OPUS - Uluslararası Toplum Araştırmaları Dergisi, 6*(11), 415-450.

Ertürk, R. (2016). Öğretmenlerin iş motivasyonları. *Eğitim Kuram ve Uygulama Araştırmaları Dergisi, 2*(3), 01-15.

Eskicumalı, A. (2004). Eğitim, öğretim ve öğretmenlik mesleği. Y. Özden (Ed.), Öğretmenlik mesleğine giriş (ss.1-32). Pegem A Yayıncılık.

Eşit Adımlar Platformu (2022, 18 Temmuz). *Birleşmiş Milletler kadın yönetici artışı için harekete geçti.* http://www.skdturkiye.org/esit-adimlar/guncel/birlesmis-milletler-kadin-yonetici-artisi-icin-harekete-gecti.

Ferguson, C. J. (2008). The school shooting/violent video game link: Causal relationship or moral panic? *Journal of Investigative Psychology and Offender Profiling, 5*, 25-37.

Gutek, G. L. (2019). Eğitimde felsefi ve ideolojik yaklaşımlar (3. Bsk.). Ütopya yayınevi.

Gün, F. (2017). Öğretmenlerin eğitime inanma ve işle bütünleşme düzeyleri arasındaki ilişkinin incelenmesi. *Kuramsal Eğitimbilim Dergisi, 10*(4), 408-431.

Gürler, M. (2018). Öğretmenlerin lider-üye etkileşimi ile işle bütünleşme ilişkisinde çalışan sesliliğinin aracılık etkisinin incelenmesi (Yayımlanmamış Doktora Tezi, Anadolu Üniversitesi).

Heikkinen, S., Lämsä, A. M., & Hiillos, M. (2014). Narratives by women managers about spousal support for their careers. *Scandinavian Journal of Management, 30*(1), 27-39.

Holahan, C. K., & Gilbert, L. A. (1979). Conflict between major life roles: Women and men in dual career couples. *Human Relations, 32*(6), 451-467.

Hultin, M. (2003). Some take the glass escalator, some hit the glass ceiling? Career consequences of occupational sex segregation. *Work and Occupations, 30*(1), 30-61.

İmamoğlu, G. (2011). İlköğretim okulu öğretmenlerinin örgütsel bağlılık düzeyleri ve örgütsel adalet algıları arasındaki ilişki (Yayımlanmamış yüksek lisans tezi). Gazi Üniversitesi, Ankara.

İmamoğlu Akman, G., & Akman, Y. (2016). Kraliçe arı sendromu bağlamında kadın öğretmenlerin kadın yöneticilere ilişkin görüşleri. *Bartın Üniversitesi Eğitim Fakültesi Dergisi, 5*(3), 748-763.

Kaya, N. (2016). Mobbingin örgütte adalet algısı ve örgütsel bağlılık ilişkisi ile çalışanların iş performansına ve işten ayrılma niyetine etkisi (Yayımlanmamış Doktora Tezi, Beykent Üniversitesi).

Kocacık, F., & Gökkaya, V. B. (2005). Türkiye'de çalışan kadınlar ve sorunları. *Cumhuriyet Üniversitesi İktisadi ve İdari Bilimler Dergisi, 6*(1), 195-219.

Kumaş, V., & Deniz, L. (2010). Öğretmenlerin iş doyum düzeylerinin incelenmesi. *Marmara Üniversitesi Atatürk Eğitim Fakültesi Eğitim Bilimleri Dergisi, 32*, 123-139.

Küçükahmet, L. (2002). Öğretimde planlama ve değerlendirme. (13. Bsk.). Nobel Yayın Dağıtım.

McGrath, K. F. & Van Bergen, P. (2017). Are male teachers headed for extinction? The 50 year decline of male teachers in Australia. *Economics of Education Review*, *60*, 159-167.

MEB (2015, 1 Ağustos). Millî Eğitim Bakanlığı 2015-2019 stratejik planı. https://sgb.meb.gov.tr/meb_iys_dosyalar/2015_09/10052958_10.09.2015sp17.15imzasz.pdf.

MEB (2017, 25 Temmuz). Öğretmenlik mesleği genel yeterlikleri. https://oygm.meb.gov.tr/meb_iys_dosyalar/2017_12/11115355_YYRETMENLYK_MESLEYY_GENEL_YETERLYKLERY.pdf.

MEB (2021, 26 Temmuz). *Milli eğitim istatistikleri örgün eğitim*. https://sgb.meb.gov.tr/meb_iys_dosyalar/2021_09/10141326_meb_istatistikleri_orgun_egitim_2020_2021.pdf.

Milliyet (2020, 19 Temmuz). *Okul müdürlerinin % 5.3'ü kadın*. https://www.milliyet.com.tr/gundem/okul-mudurlerinin-yuzde-5-3u-kadin-6116245.

OECD (2018, 21 Temmuz). *Women teachers (indicator).* doi: 10.1787/ee964f55-en.

OECD (2021, 3 Ağustos). *Cinsiyete göre öğretmen dağılımı*. https://stats.oecd.org/

Oktay, A. (1991). Öğretmenlik mesleği ve öğretmenin nitelikleri. *Marmara Üniversitesi Atatürk Eğitim Fakültesi Eğitim Bilimleri Dergisi*, *3*(3), 187-193.

Pollitt, K., & Oldfield, J. (2017). Overcoming the odds: Exploring barriers and motivations for male trainee primary teachers. *Teaching and Teacher Education, 62*, 30-36.

PWC (2021, 26 Temmuz). Çalışma hayatında kadınlar endeksi 2021. Çalışma Hayatında Kadınlar Endeksi 2021 | PwC Türkiye

Schwab, K. (2017). *Dördüncü sanayi devrimi*. Optimist.

Souza, A. R., & Melo, J. C. (2019). Educadora ou tia: Os reflexos da feminização do magistério na construção da identidade profissional de professores (as) da educação infantil. *Revista Inter Ação, 43*(3), 697-709.

Swanson, J. L., & Woitke, M. B. (1997). Theory into practice in career assessment for women: Assessment and interventions regarding perceived career barriers. *Journal of Career Assessment, 5*(4), 443-462.

Şişman, M. (2011). *Eğitimde mükemmellik arayışı: Etkili okullar*. Pegem Akademi Yayıncılık.

Şimşek, H. (2018). Öğretmenlik mesleği ve öğretmen yetiştirmede güncel gelişmeler. H. B. Memduhoğlu ve K. Yılmaz (Ed.), *Eğitme Giriş* (ss. 251-278). Pegem A Yayıncılık.

Tezcan, M. (2019). Eğitim Sosyolojisi. Anı Yayıncılık.

Timmerman, M. C. (2011). 'Soft' pedagogy? The invention of a 'feminine' pedagogy as a cause of educational crises. *Pedagogy, Culture & Society, 19*(3), 457-472.

Toksoy Redman, B. (2013, 25 Temmuz). Üst yönetimde kadın temsili: Avrupa Birliği ve Türkiye›deki gelişmeler. https://www.tusiad.org/tr/fikir-ureten-fabrika/item/5533-ust-yonetimde-kadin-temsili--avrupa-birligi-ve-turkiyedeki-gelismeler.

TÜİK (2021, 3 Ağustos). *Gelir ve Yaşam Koşulları Araştırması 2021*. https://data.tuik.gov.tr/Bulten/Index?p=Gelir-ve-Yasam-Kosullari-Arastirmasi-2021-45581#:~:text=Toplam%20gelir%20i%C3%A7erisinde%20en%20y%C3%BCksek,puan%20azalan%20m%C3%BCte%C5%-9Febbis%20geliri%20olu%C5%9Fturdu.

Türktan, G. (2015). Ülkemizde ve dünyada kadın girişimciliğinin görünümü, gelişme potansiyeli ve kadının şirketlere ve ekonomiye sunduğu fırsatlar. İşveren, 53(2), 45-47.

Valk, R., & Srinivasan, V. (2011). Work–family balance of Indian women software professionals: A qualitative study. *IIMB Management Review, 23*(1), 39-50.

Washington, V. (2009, 4 Ağustos). *Needed in school teaching: A few good men. New England Board of Higher Education*. 18-19. https://nebhe.org/info/journal/articles/2009- Spring_Washington.pdf.

Yılmaz, E. (2017). Bir meslek olarak öğretmenlik. E. Karip (Ed.), *Eğitim bilimine giriş* (ss. 366-383). Pegem A Yayıncılık.

Yılmaz, A., & Ceylan, Ç. B. (2011). İlköğretim okul yöneticilerinin liderlik davranış düzeyleri ile öğretmenlerin iş doyumu ilişkisi. *Kuram ve Uygulamada Eğitim Yönetimi, 17*(2), 277-394.

Yükseköğretim Kurumu (YÖK) (2021, 1 Ağustos). *Eğitim ve öğretim alanları sınıflamasına göre lisans düzeyindeki öğrenci sayıları, 2021 – 2022*. https://istatistik.yok.gov.tr/

KAYNAKÇA

Akbulut, A., Demir, B. G., Özdoğan, A. K. (2022). Maden, jeoloji ve jeofizik mühendislikleri meslek odaları üye sayılarının incelenmesi. Uluborlu Mesleki Bilimler Dergisi, 5(1), 38-44.

Avşaroğlu, N. (2018). Ülkemizde ilk maden mühendisleri. https://www.researchgate.net/publication/323267896_ULKEMIZDE_ILK_MADEN_MUHENDISLERI

Durukan, A. (2010). Kadınların madendeki adı mühendis bey.

https://politeknik.org.tr/kadinlarin-madendeki-adi-muhendis-bey-ayse-durukan/

ILO, (1935). 45 No'lu Yeraltı İşleri (Kadınlar) Sözleşmesi, Kanun Tarih ve Sayısı 9 Haziran1939/3229.

Kadın mühendisin yeraltında zorlu mücadelesi. (2012, 1 Şubat).

https://www.haber7.com/neler-oluyor-hayatta/haber/838329-kadin-muhendisin-yer-altinda-zorlu-mucadelesi

Keskin, D., (2021, Mart 8). Kadını koruma mı, çalışmasını daraltma mı? Bianet. https://m.bianet.org/bianet/toplum/240454-kadini-koruma-mi-calismasini-daraltma-mi

Lahiri-Dutt, K. (2012). Digging women: towards a new agenda for feminist critiques of mining. Gender Place and Culture A Journal of Feminist Geography. Place and Culture (2), 193–212. doi:10.1080/0966369X.2011.572433

Lahiri-Dutt, K. (2015). The Feminization of Mining. Geography Compass 9(9), 523–541, doi:10.1111/gec3.12229

Laplonge, D. (2017). The "un-womanly" attitudes of women in mining towards the environment. The Extractive Industries and Society 4(2), 304-309. doi: 10.1016/j.exis.2017.01.011

Maden mühendisliği için arama sonuçları. (2022b). https://akademik.yok.gov.tr/AkademikArama/view/searchResultviewListAuthor.jsp

Mercier, L., Gier, J. (2007). Reconsidering Women and Gender in Mining. History Compass, 5(3), 995–1001. doi: 10.1111/j.1478-0542.2007.00398.x

Okay, N. (2003). Maden Fakültesinde Kadın Öğrenciler: 1953'ten günümüze.

https://www.academia.edu/5517393/Maden_Fakültesinde_Kadın_Öğrenciler_2003_

Preterious, C. (2016). An exploration of the experiences of white woman workers in the coal mining industry of South Africa. In the Department of Sociology at the University of Pretoria Faculty of Humanities.

Ulusoy, M. F. (2020). Bir Biyografi Denemesi: İbrahim Edhem Paşa (1818-1893). USBAD Uluslararası Sosyal Bilimler Akademi Dergisi 2(4), 1236-1252.

Tombal Kara, T.D., Kara, M. (2019). Toplumsal cinsiyet ve Türkiye'de maden mühendisliği bölümlerinde kadın akademisyen olmak. Türkiye 26. Uluslararası Madencilik Kongresi ve Sergisinde sunulan bildiri.

Türkiye kadın profesör oranı ile Avrupa ülkelerini geride bıraktı. (2022c, 6 Mart). https://www.trthaber.com/haber/egitim/turkiye-kadin-profesor-orani-ile-avrupa-ulkelerini-geride-birakti-661055.html

Yaşar, S., İnal, S., Yaşar, Ö. & Kaya, S. (2015). Geçmişten günümüze büyük maden kazaları. Madencilik, 54(2), 33-43.

2022 yılı mühendis ve mimar sayıları. (2022a, 7 Ekim).

https://www.thesantiye.com/2021-yili-muhendis-ve-mimar-sayilari/

4857 sayılı İş Kanunu, (2003). Resmi Gazete, Sayı: 25134.

SOSYAL MEDYA VE ALGI YÖNETİMİ

Dr. Ahmet KOÇYİĞİT

EĞİTİM
yayınevi

SOSYAL MEDYA VE ALGI YÖNETİMİ

Dr. Ahmet Koçyiğit

Genel Yayın Yönetmeni: Yusuf Ziya Aydoğan (yza@egitimyayinevi.com)
Genel Yayın Koordinatörü: Yusuf Yavuz (yusufyavuz@egitimyayinevi.com)
Sayfa Tasarımı: Eğitim Yayınevi Grafik Birimi
Kapak Tasarımı: Eğitim Yayınevi Grafik Birimi

T.C. Kültür ve Turizm Bakanlığı
Yayıncı Sertifika No: 47830

ISBN: 978-625-6382-19-0
1. Baskı, Aralık 2022

Baskı Cilt
Bulut Dijital Matbaa Sanayi Ticaret Limited Şirketi
Musalla Bağları Mah. İnciköy Sok. 1/A Selçuklu / KONYA
Matbaa Sertifika No: 48120

Kütüphane Kimlik Kartı

SOSYAL MEDYA VE ALGI YÖNETİMİ
Dr. Ahmet Koçyiğit
176 s., 165x240 mm
Kaynakça var, dizin yok.
ISBN: 978-625-6382-19-0

Copyright © Bu kitabın Türkiye'deki her türlü yayın hakkı Eğitim Yayınevi'ne aittir. Bütün hakları saklıdır. Kitabın tamamı veya bir kısmı 5846 sayılı yasanın hükümlerine göre kitabı yayımlayan firmanın ve yazarlarının önceden izni olmadan elektronik/mekanik yolla, fotokopi yoluyla ya da herhangi bir kayıt sistemi ile çoğaltılamaz, yayımlanamaz.

EĞİTİM
yayınevi
Yayınevi Türkiye Ofis: İstanbul: Eğitim Yayınevi Tic. Ltd. Şti., Atakent mah. Yasemen sok. No: 4/B, Ümraniye, İstanbul, Türkiye

Konya: Eğitim Yayınevi Tic. Ltd. Şti., Fevzi Çakmak Mah. 10721 Sok. B Blok, No: 16/B, Safakent, Karatay, Konya, Türkiye
+90 332 351 92 85, +90 533 151 50 42, 0 332 502 50 42
bilgi@egitimyayinevi.com

Yayınevi Amerika Ofis: New York: Egitim Publishing Group, Inc.
P.O. Box 768/Armonk, New York, 10504-0768, United States of America
americaoffice@egitimyayinevi.com

Lojistik ve Sevkiyat Merkezi: Kitapmatik Lojistik ve Sevkiyat Merkezi, Fevzi Çakmak Mah. 10721 Sok. B Blok, No: 16/B, Safakent, Karatay, Konya, Türkiye
sevkiyat@egitimyayinevi.com

Kitabevi Şubesi: Eğitim Kitabevi, Şükran mah. Rampalı 121, Meram, Konya, Türkiye
+90 332 499 90 00
bilgi@egitimkitabevi.com

İnternet Satış: www.kitapmatik.com.tr
+90 537 512 43 00
bilgi@kitapmatik.com.tr

ilk okuyan siz olun
kitapmatik
internetteki kitapçınız

KAYNAKÇA

Adorno, T. W. (2020). *Kültür Endüstrisi Kültür Yönetimi*. (Çev. N. Ülner, M. Tüzel, E. Gen). (11. Baskı). İstanbul: İletişim Yayınları.

Adorno, T. W. ve Horkheimer, M. (2010). *Aydınlanmanın Diyalektiği*. İstanbul: Kabalcı Yayınevi.

Agarwal, K. (2009). *Perception Management The Management Tactics.* New Delhi: Global Publications.

Aghaei, S., Nematbakhsh, M. A. and Farsani, H. K. (2012). Evolation of The Word Wibe Web: From Web 1.0 to Web 4.0. İnternational Journal of Web & Semantic Teknology (IJWest), Vol.3 (No.1), 1-10.

Akar, E. (2011). *Sosyal Medya Pazarlaması: Sosyal Web'te Pazarlama Stratejileri.* Ankara: Efil Yayınevi.

Albers, D.S. (2002). *Information Age Transformation: Getting to a 21st Century Military.* Washington: CCRP Publications.

Altay, D. (2005). Küresel Köyün Medyatik Mimarı Marshall McLuhan 21. Yüzyıl İletişim Çağını Aydınlatan Kuramcılar. *Kadife Karanlık* içinde ss. 9-74. (Ed. Nurdoğan Rigel). (2. Baskı). İstanbul: Su Yayınevi.

Althusser, L. (2005). *Yeniden-Üretim Üzerine.* İstanbul: İthaki Yayınları.

Althusser, L. (2014). İdeoloji ve Devletin İdeolojik Aygıtları. (Çev. Alp Tümertekin). İstanbul: İthaki Yayınları.

Arbuckle, J. L. (2007). *AmosTM 16.0 User's Guide*. Chicago, USA: SPSS Inc.

Arğın, E. (2018). *Algı Yönetimi ve Sosyal Medya: 2017 Anayasa Referandumu Üzerinden Bir İnceleme.* Yayımlanmamış Doktora Tezi, İnönü Üniversitesi Sosyal Bilimler Enstitüsü, Malatya.

Arık, B. (2011). "Raymond Williams" 21. Yüzyıl İletişim Çağını Aydınlatan Kuramcılar. *Kadife Karanlık 2* içinde ss. 117-140. (Ed. Barış Çoban). (2. Baskı). İstanbul: Su Yayınevi.

Avcı, Ö. (2015). Dijital Yaşamın Dijital Özne(l)leri: Herkes ya da Hiç Kimse. *Uşak Üniversitesi Sosyal Bilimler Dergisi,* 21, 248-266.

Ayyıldız, H. ve Cengiz, E. (2006). Pazarlama Modellerinin Testinde Kullanılabilecek Yapısal Eşitlik Modeli (YEM) üzerine kavramsal bir inceleme. *Süleyman Demirel Üniversitesi İktisadi ve İdari Bilimler Fakültesi Dergisi*, *11*(1), 63-84.

Babe, R. E. (2008). Innis and the Emergence of Canadian Communication/Media Studies. *Global Media Journal -- Canadian Edition,* 1(1), 9-23.

Babe, R. E. (2009). *Cultural Studies and Political Economy: Toward a New Integration.* Lanham: Lexington Books.

Bakan, İ ve Kefe, İ. (2012). Kurumsal Açıdan Algı ve Algı Yönetimi. *Kahramanmaraş Sütçü İmam Üniversitesi İİBF Dergisi,* 2(1) s. 19-34.

Balcı, A. (2004). *Sosyal Bilimlerde Araştırma: Yöntem Teknik ve İlkeler.* Ankara: Pegem A Yayıncılık.

Baltacı, A. (2017). Nitel Veri Analizinde Miles-Huberman Modeli. *Ahi Evran Üniversitesi Sosyal Bilimler Enstitüsü Dergisi,* 3(1), 1-15.

Barrett, M. (2004). *Marx'tan Foucault'ya İdeoloji.* (Çev. Ahmet Fethi). Ankara: Doruk Yayıncılık.

Başıbüyük, O. (2014). Algı Yönetimi ve Bilgi Savaşlarında Sosyal Medyanın Rolü. *Algı Yönetimi* içinde ss. 39-63. Ed. Bilal Karabulut, İstanbul: Alfa Yayıncılık.

Başoğlu, N. (2019). Reklam Afişlerinde Peirce'ün Görsel Gösterge, Belirti ve Simge Kavramlarının Kullanılması. *Uluslararası Sosyal Araştırmalar Dergisi,* 12(63), 434-440.

Batuş, G. (2005). "Neil Postman" 21. Yüzyıl İletişim Çağını Aydınlatan Kuramcılar. *Kadife Karanlık* içinde ss. 261-294. (Ed. Nurdoğan Rigel). (2. Baskı). İstanbul: Su Yayınevi.

Bauman, Z. (2020*). Küreselleşme Toplumsal Sonuçları.* (Çev. Abdullah Yılmaz). (9. Baskı). İstanbul: Ayrıntı Yayınları.

Baurdillard, J. (2020). *Simülakrlar ve Simülasyon*. (Çev. Oğuz Adanır). (13. Baskı). Ankara: DoğuBatı Yayınları.

Bell, D. (1999). *The Coming of Post-industrial Society: A Venture in Social Forecasting.* New York: Basic Book.

Best, S. Kellner, D. (1998). *Postmodern Teori-Eleştirel Soruşturmalar*. (Çev. Mehmet Küçük). İstanbul: Ayrıntı Yayınları

Bıçakçı, İ. (2016). *Halkla İlişkilerin Kurmaca Dünyası ve Hakikatin Direnişi.* Ankara: Ütopya Yayınevi.

Blossom, J. (2009). *Content Nation-Surviving and Thriving as Social Media Changes Our Work, Our Lives, and Our Future.* Indiana: Wiley Publis-hing, Inc.

Bottomore, T. (1997). *Frankfurt Okulu*. (Çev. A Çiğdem). Ankara: Vadi Yayınları.

Brown, J. T. ve Dacin, A. P. (1997). The Company and the Product: Corporate Associations and Consumer Product Responses. *Journal of Marketing,* 61(1), 68-84.

Brown, T.A. (2006). Confirmatory Factor Analysis For Applied Research. ABD: Guilford Press.

Callamari, P. ve Reveron, D. (2003). China's use of Perception Management. İnternational Journal of Intelligence and Counterintelligence, 16, 1-15.

Castells, M. (2008). *Enformasyon Çağı: Ekonomi, Toplum ve Kültür- Ağ Toplumun Yükselişi.* (Çev. Ebru Kılıç). (2. Baskı). İstanbul: İstanbul Bilgi Üniversitesi Yayınları.

Castells, M. (2015). *Networks of Outrage and Hope: Social Movements in the Internet Age.* Polity: Cambridge.

Ceng, E. (2018). Algı Yönetimi Aracı Olarak Twitter Kullanımına İlişkin Siyasal Bir Analiz. *Erciyes İletişim Dergisi,* 5(4), 663-689.

Chandler, D. (2012). *Technological or Media Determinism.* http://visual- memory.co.uk/daniel/Documents/tecdet/tdet03.html (Erişim 11 Ocak 2021).

Cherry, K. (2020). *What is Perception?* Erişim adresi: https://www.verywellmind.com/perception-and-the-perceptual-process-2795839. Erişim Tarihi: 03/08/2020

Chomsky, N. (2013). *Occupy/İşgal Et.* (Çev. Osman Akınsay). İstanbul: Agora Kitaplığı.

Chomsky, N. (2016). *Medya Denetimi.* (Çev. Elif Baki). (4. Baskı). İstanbul: Everest Yayınları.

Cohen, B.C. (1963). *The Press, the Puplic and Foreign Policy. Princeton*: Princeton Üniversity Press.

Comm, J. ve Burge, K. (2009). *Twitter Power, How to Dominate Your Market One Tweet at Time.* New Jersey: John Willey&Sons Inc.

Constantinides, E. and Fountain, S. J. (2008). Web 2.0: Conceptual Foundations and Marketing. *Journal of Direct, Data and Dijital Marketing Practice,* 9(3), 231-244.

Cormode, G. and Krishnamurthy, B. (2008*).* Key Differences Between Web 1.0 and Web 2.0. *First Monday, 13*(6), 1-30.

Craig, J. (1999). The Perception Management Process*. Military Review,* Vol. 78, Issue 6.

Creswell, J. W. (2017). *Araştırma Deseni Nicel, Nitel ve Karma Yöntem Yaklaşımları.* (Çev. Ed. Selçuk Beşir Demir). (3. Baskı). Ankara: Eğiten Kitap Yayıncılık.

Creswell, J.W. (2021). *Karma Yöntem Araştırmalarına Giriş.* (Çeviri Ed. M. Sözbilir). (3. Baskıdan Çeviri). Ankara: Pegem Yayıncılık.

Creswell, J.W. and Plano Clark, V.L. (2014). *Karma yöntem araştırmaları: tasarımı ve yürütülmesi.* (Çeviri ed., Y. Dede ve S.B. Demir). (2. Baskıdan Çeviri). Ankara: Anı Yayıncılık.

Çağlak, E. (2009). Medyada Algı Yönetimi Aracılığıyla Kamuoyu Oluşturulması: 1915 Avusturalyasında Broken Hill Olayı Üzerinden Savaş Söylemi Çözümlemesi. *Trakya Üniversitesi Sosyal Bilimler Dergisi,* 21 109-125.

Çakmak, V. ve Çavuş, S. (2018). *Dijital Kültür ve İletişim.* Konya: Literatürk Academia Yayınları.

Çoban, B. ve Özarslan, Z. (2003). *Söylem ve İdeoloji, Mitoloji-Din-İdeoloji.* İstanbul: Su Yayınevi

Çoban, S. (2011). *Hegemonya Aracı ve İdeolojik Aygıt Olarak Medya.* Yayımlanmamış Doktora Tezi, Marmara Üniversitesi Sosyal Bilimler Enstitüsü, İstanbul.

Dearing, J.W. and Rogers, E.M. (1996). *Communication Concepts 6.* Sage: Agenda-Setting. Thousand Oaks.

Deport, G. (1996). *Gösteri Toplumu.* (Çev. Ayşen Ekmekçi ve Okşan Taşkent). İstanbul: Ayrıntı Yayınları.

Deuze, M. (2006). Participation, Remediation, Bricolage: Considering Principal Components of a Dijital Cultre. *The Information Society*, s.63–75.

Durdağ, B. (2017). Toplumsal Değişim Sürecinde İletişim ve Teknoloji: Erken Dönem İletişim Kuramlarının Eleştirel Bir Değerlendirmesi. *Gaziantep University Journal of Social Sciences,* 16(1), 269-287.

Eagleton, T. (1996). İdeoloji. (Çev. Muttalip Özcan). İstanbul: Ayrıntı Yayınları.

Edles, L. D. (2006). *Uygulamalı Kültürel Sosyoloji.* (Çev. Cumhur Atay). İstanbul: Babil Yayınları.

Eley, B. ve Tiley, S. (2009). *Online Marketing İnside Out.* Victoria, Australia: Sitepoint Pty. Ltd. Collingwood.

Ellul, J. (1973). *Propaganda The Formation of Men's Attıtudes.* New York: Vintage Books.

Erdoğan, İ. ve Alemdar, K. (2005) *Popüler Kültür ve İletişim.* (2. Baskı). Ankara: Pozitif Matbaacılık.

Erdoğan, İ. ve Alemdar, K. (2010) Öteki Kuram. (3. Baskı). Ankara: Pozitif Matbaacılık.

Eren, E. (1993). *Yönetim Psikolojisi.* İstanbul: Beta Yayınları.

Ergun, L. (2015). Medya, İdeolojik Hegemonya ve Popüler Müzik: Altın Mikrofon Şarkı Yarışması. *International Journal of Human Sciences,* 12(2), 1446-1464.

Erol, A. (2009). *Popüler Müziği Anlamak: Kültürel Kimlik Bağlamında Popüler Müzikte Anlam*. (2. Baskı). İstanbul: Bağlam Yayınları.

Erragcha, N. and Romdhane, R. (2014). Social Networks as Marketing Tools. *Journal of Internet Banking and Commerce (JIBC),* Vol.19.

Fidan, M. ve Yetiş, A. (2018). Sağlık İletişiminde Algı: Kamu Spotları Üzerine Bir Araştırma. *Selçuk İletişim Dergisi,* 11(2), 159-178.

Fidan, Z. (2016), *Teknoloji ve Siyasal İletişim: Seçim Kampanyalarında Yeni İletişim Teknolojilerinin Kullanımı.* Sebat Ofset Matbaacılık, Konya.

Fiske, J. (1991). *Popüler Kültürü Anlamak.* (Çev. Süleyman İrvan). İstanbul: Ark Yayınları.

Fitzpatrick, A. R. (1983). The Meaning of Content Validity. *Applied Psychology Measurement,* 7 (1), 3-13.

Fowler, F.J. (2009). *Survey Research Methods* (4th ed.). Thousand Oaks, CA: Sage.

Friman, H. (1999). *Perception Warfare: A Perspective for the Future.* Discussion paper, The Swedish National Defence College. Department of Operational Studies, Stockholm, ss.1-9.

Gangadharbhatla, H. (2008). Facebook Me: Collective Self-Esteem, Need to Belong and Internet Self-Efficacy as Predictors of the I-Generations Attitudes Toward Social Networking Sites. *Journal of Interactive Advertising,* 8(2), 5-15.7.

Garfield, A. (2002). The Offence Of Strategic Ifluence: Making The Case For Perception Management Operations. *Journal Of Information Warfare,* 1(3), 30-39.

Gasset, Y.O.J. (2017). *Kitlelerin Ayaklanması.* (5. Baskı). İstanbul: Türkiye İş Bankası Yayınları.

Geçer, E. (2013). *Medya ve Popüler Kültür: Diziler, Televizyon ve Toplum.* İstanbul: Metamorfoz Yayıncılık.

Geoghegan, M. W. and Klass, D. (2007). *Podcast Solutions: The Complete Guide to Audio and Video Podcasting.* (2nd Ed.). USA: Friendsof.

Gere, C. (2008). *Digital Culture.* (2. Baskı). London: Reaktion Books Ltd.

Goffman, E.(2014). *Günlük Yaşamda Benliğin Sunumu.* (Çev. Barış Cezar). İstanbul Metis Yayınları.

Göksu, O. (2021). *Algı Yönetimi Siyasal ve Dijital İletişim, Sosyal Medya ve Kitle İletişimi.* Konya: Literatürk Academia.

Gönenç, Ö. (2018). *Medyada Algı Yönetimi.* İstanbul: Der Yayınları.

Görkem, Ş. Y. (2018). Teknolojik Belirleyicilik Minimal Etki ve Bilişsel Çelişki Kuramları Bağlamında Gerçek Ötesi Kavramı. *Anadolu Üniversitesi Sosyal Bilimler Dergisi,* 19(1), 95–108.

Gramsci, A. (2011). *Hapishane Defterleri.* (Çev. Ekrem Ekici). Cilt 1, İstanbul: Kalkedon Yayınları.

Gunelius, S. (2011). *30 Minute Social Media Marketing: Step-by-Step Techniques to Spread the Word About Your Business Fast and Free.* New York: McGraw Hill.

Guo, L. Vu, H. T. & McCombs, M. (2012). An Expanded Perspective on Agenda-Setting Effects. Exploring The Third Level of Agenda Setting. *Revista de Comunicación,* 11, 51-68

Guo, L., (2012). The Application Of Social Network Analysis İn Agenda Setting Research: A Methodological Exploration*. Journal of Broadcasting and Electronic Media,* 56, 4,616-631.

Gülnar, M. (2017). *Gündem Belirlemede Yeni Alanlar ve Yaklaşımlar.* 1. Uluslararası İletişimde Yeni Yönelimler Konferansı, İstanbul: İstanbul Ticaret Üniversitesi.

Gülsoy, D. (2005). "Medyanın Altyapısına Muhalif Bir Yolculuk Noam Chomsky" 21. Yüzyıl İletişim Çağını Aydınlatan Kuramcılar *Kadife Karanlık* içinde (139-192). (Ed. Nurdoğan Rigel). (2. Baskı). İstanbul: Su Yayınevi.

Güngör, N. (2018). İletişim Kuramlar ve Yaklaşımlar. (4. Baskı). Ankara: Siyasal Kitapevi.

Gürgen, H. (1990). Propaganda. *Kurgu Dergisi,* s. 8, 135-157.

Gürsoy, D. (2001). *Development of A Travelers Information Search Behavior Model.* Yayımlanmamış Doktora Tezi, Virginia Polytechnic Instute and State University, USA.

Güzel, E. (2016). Dijital Kültür ve Çevrimiçi Sosyal Ağlarda Rekabetin Aktörü: "Dijital Habitus. *Gümüşhane Üniversitesi İletişim Fakültesi Elektronik Dergisi,* 4(1), 82-103.

Hacıefendioğlu, Ş. (2020). *Öğrenme. Tüketici Davranışları* içinde ss. 43-58. (Ed. Fazilet Burcu Candan). Erzurum: Atatürk Üniversitesi Açıköğretim Fakültesi Yayınları.

Hall, S., Lumley, B. ve McLennan, G. (1985). *Politika ve İdeoloji: Gramsci*, (Çev. Sadun Emrealp). Ankara: Birey ve Toplum Yayınları.

Hanneman, R. A., and Riddle, M. (2005). *Introduction To Social Network Methods. Riverside.* CA: University of California.

Hardt, H. (1999). *Eleştirelin Geri Dönüşü ve Radikal Muhalefetin Meydan Okuyuşu: Eleştirel Teori, Kültürel Çalışmalar ve Amerikan Kitle İletişimi Araştırması.* Medya, İktidar, İdeoloji. (Der. Mehmet Küçük). Ankara: Ark Yayınları.

Herman, E. S. ve Chomsky, N. (2017). *Rızanın İmalatı Kitle Medyasının Ekonomi Politiği.* (Çev. Ender Abadoğlu). (3. Baskı). İstanbul: Bgst Yayınları.

Hsu, C. L. and Park, H. W. (2011*).* Sociology of Hyperlink Networks of Web 1.0, Web 2.0, and Twitter: A case study of South Korea*. SociaL Science Computer Review,* 29(3), 354-368.

Innis, Harold A. (1972). *Empire and communications.* Toronto: University of Toronto Press.

Işık, M. (2014). *Kitle İletişim Teorilerine Giriş.* (5. Baskı). Konya: Eğitim Yayınları.

Işık, M. (2017). *Dünya ve Türkiye Bağlamında Kitle İletişim Sistemleri.* (4. Baskı). Konya: Eğitim Yayınları.

İletişim Başkanlığı Hakkımızda. Erişim adresi: https://www.iletisim.gov.tr/turkce/kurum-hakkinda. Erişim Tarihi: 08/05/2022.

İletişim Başkanlığı Teşkilatı Hakkında Cumhurbaşkanlığı Kararnamesi. Erişim Adresi: https://www.resmigazete.gov.tr/eskiler/2018/07/20180724-10.pdf Erişim Tarihi: 08/06/2022.

İletişim Başkanlığı Teşkilatı Hakkında Cumhurbaşkanlığı Kararnamesinde Değişiklik Yapılmasına Dair Cumhurbaşkanlığı Kararnamesi. https://www.resmigazete.gov.tr/eskiler/2020/09/20200918-5.pdf Erişim Tarihi: 08/06/2022.

İnceoğlu, M. (2011). *Tutum, Algı ve İletişim.* (6. Baskı). Ankara: Siyasal Kitapevi.

İşür, S. S. (1997). *İdeolojinin Serüveni: Yanlış Bilinç ve Hegemonyadan Söyleme.* Ankara: İmge Yayınevi.

Jeanneney, J. N. (1998). *Başlangıcından Günümüze Medya Tarihi*. İstanbul: Yapı Kredi Yayınları.

Jowett, G.S. ve O'Donnell, V. (2017). *Propaganda ve İkna.* İstanbul: Artes Yayınları.

Jöreskog, K.G. ve Sörbom, D. (1993). LISREL 8: *Structural Equation Modeling with The SIMPLIS Command Language.* USA: Scientific Software International, Inc.

Kağıtçıbaşı, Ç. (2004). *Yeni İnsan ve İnsanlar.* (10. Baskı). İstanbul: Evrim Yayınevi.

Karaduman, N. (2017). Popüler Kültürün Oluşmasında ve Aktarılmasında Sosyal Medyanın Rolü. *Erciyes Üniversitesi Sosyal Bilimler Enstitüsü Dergisi,* 31(43), 113-133.

Kazancı, M. (2009). *Kamu ve Özel Kesimde Halkla İlişkiler.* (8. Baskı). Ankara: Turan Kitapevi.

Kazancı, M. (2012). Althusser, İdeoloji ve İdeolojiyle İlgili Son Söz. İstanbul Üniversitesi İletişim Fakültesi Dergisi, (24), 67-93.

Kim, W. Jeong, O.R. and Lee, S.W. (2010). On Social Web Sites. *Information System.* 35, 215-236.

Kiraz, E. (2019). Sosyal Medya ve Algı Yönetimi: İngiltere'nin Bretix Sürecinde Sosyal Medya Dezenformasyonu. *Paradoks Ekonomi, Sosyoloji ve Politika Dergisi,* 15, 1, 1-18.

Koçyiğit, M. (2015). *Sosyal Ağ Pazarlaması.* Konya: Eğitim Yayınevi.

Koçyiğit, M. ve Koçyiğit A. (2018). Değişen ve Gelişen Dijital İletişim: Yazılabilir Web Teknolojisi. *Dijital Kültür ve İletişim* içinde ss. 19-48. (Ed. Veysel Çakmak ve Selahattin Çavuş.). Konya: Literatürk Academia Yayınları.

Lasswell, H. D. (1937*). "Propaganda", Encyclopaedia of the Social Sciences*. (Ed. E.R.A. Sligman ve A. Jhonson). New York: MacMillan, ss. 521-522.

Laughey, D. (2007). *Themes in Media Theory.* First Published, Open University Press.

Lawrance, E. (2000). *Henderson's Dictionary Of Bilogical Term*s. New York: Prantis Hall.

Le Bon, G. (1974). *Kitleler Psikolojisi.* İstanbul: Yağmur Yayınevi.

Levy, M. (2009). Web 2.0 Implications on Knowlidge *Management. Journal of Knowlidge Management,* Vol.13, No.1, 120-134.

Lin, C. C. and Tsai, C. C. (2011). Applying Social Bookmarking to Collective Information Searching (CIS): An Analysis of Behavioral Pattern and Peer Interaciton for Co-Exploring Quality Online Resources*. Computers in Human Behavior,* 27(3), 1249-1257.

Mangold, W. G. and Faulds, D. J. (2009). Social Media: The New Hybrid Element of the Promotion Mix. *Business Horizons,* 52(4), 357-365.

Marcuse, H. (2015). *Tek Boyutlu İnsan*. (Çev. Aziz Yardımlı). (3. Baskı). İstanbul: İdea Yayınevi

Martemucci, M. (2007). *Regaining The High Ground: The Challenges Of Perception Management İn National Strategy And Military Operations*. Joint Forces Staff College, Norfolk.

Marx, K. ve Engels, F. (2013). *Alman İdeolojisi*. (Çev. Tonguç Ok ve Olcay Geridönmez). (2. Baskı). İstanbul: Evrensel Basım Yayın.

Mattelart, A. & Mattelart, M. (2011). İletişim Kuramları Tarihi. İstanbul: İletişim Yayınları.

Mattelart, A. (1995). *Beyin İğfal Şebekesi.* (Çev. Işın Gürbüz). İstanbul: Ayrıntı Yayınları.

Maxquda'nın Temel Özellikleri. https://www.maxqda.com/lang/tr Erişim Tarihi: (15.06.2022).

Mayfield, A. (2008). *What is Social Media?.* iCrossing eBook. http://www.icrossing.co.uk/fileadmin/uploads/eBooks/What_is_Social_Med ia_iCrossing_ebook.pdf, Erişim Tarihi: 21/03/2018.

McCombs, M. (1972): Mass Media in the Marketplace*. Journalism Monographs,* No. 24.

McCombs, M. E. ve Shaw, D.L. (1972). The Agenda-Setting Function of Mass Media. *The Public Opinion Quarterly,* 36(2), 176-187.

McLuhan, M. (1964). *Understanding Media, The Extensions of the Man.* London: Mit Press.

McLuhan, M. (2001). *Gutenberg Galaksisi*. (Çev. Gül Çağalı Güven). İstanbul: Yapı Kredi Yayınları.

McQuail, D. (1994). *Kitle İletişim Kuramı: Giriş.* (Çev. Ahmet Haluk Yüksel). Eskişehir: Kitabe Sanat Merkezi Yayınları.

Merriam, S. B. (1998). *Qualitative Research and Case Study Applications in Education. Revised and Expanded from" Case Study Research in Education.* San Francisco, CA: Jossey-Bass Publishers.

Miles, M. B. and Huberman, A. M. (1994). *Qualitative Data Analysis: An Expanded Sourcebook.* (2. Baskı) Thousand Oaks: Sage.

Morris, C. G. (2002). *Psikolojiyi Anlamak.* (Çev. Belgin Ayvaşık ve Melike Sayıl). Ankara: Türk Psikologlar Derneği Yayınları.

Murugesan, S. (2007). Understanding Web 2.0. *IEEE Computer Society*, 9(4), 34-41.

Musser, J. ve O'Reilly, T. (2007). *Web 2.0 Principles and Best Practices.* USA: O'Reilly Media, Inc.

Nye, S.J. (2005). *Yumuşak Güç: Dünya Siyasetinde Başarının Yolu*. Ankara: Elips Kitap.

O'Brien, D. (2004). *The Epistemology Of Perception.* Http://Www.İep.Utm.Edu/Epis-Per/ Erişim Tarihi: 26/04/2021.

Odabaşı, Y. ve Barış, G. (2005). *Tüketici Davranışı.* (5. Baskı). İstanbul: MediaCat Yayınları.

Okumuş, M. (2021). Medya Okuryazarlığı ile İlişkili Kavramlar. *Medya Okuryazarlığı* içinde ss. 44-61. (Ed. Ayhan Doğan). Erzurum: Atatürk Üniversitesi Açıköğretim Fakültesi Yayınları.

Oskay, Ü. (2000). *Kitle İletişiminin Kültürel İşlevleri*. İstanbul: Der Yayınları.

Öksüz, H. (2013). Algı Yönetimi ve Sosyal Medya. İdarecinin Sesi Dergisi, 3 (156), 12-15.

Özçağlayan, M. ve Apak, D. (2017). Soğuk Savaş Yıllarında Algı Yönetimi, Haber ve Propaganda İlişkisi. *Marmara İletişim Dergisi,* Aralık, s.28, 107-130.

Özçetin, B. (2010). İdeoloji, İletişim, Kültür: Bir Stuart Hall Değerlendirmesi. *Akdeniz Üniversitesi İletişim Fakültesi Dergisi,* Sayı.13, 139-159.

Özer, A.M. (2012). Bir Modern Yönetim Tekniği Olarak Algılama Yönetimi ve İç Güvenlik Hizmetleri. *Karadeniz Araştırmaları Dergisi,* Bahar, 33, s. 147-180.

Özer, M. A. (2014). Siyasal İletişimin Etkinliğinde Algılama Yönetiminin Rolü. *HAK-İŞ Uluslararası Emek ve Toplum Dergisi,* 3(3), 166-197.

Park, R. E. (1938). Reflections on Communicationand Culture. *American Journal of Sociology,* 44(2), 187-205.

Patton, M. Q. (1990). *Qualitative Evaluation and Research Methods.* SAGE Publications, inc.

Picard, G.R. (1991). *The Journalist's Role in Coverage of Terrorist Events*. (Eds. Odasuo Alali ve Kenoye Eke). *Media Coverage Of Terrorism*. California: Sage Publications.

Pitta, D. A. ve Fowler, D. (2005). Internet Community Forums: An Untapped Resource For Consumer Marketers. *Journal Of Consumer Marketing,* 22(5), 265-274.

Postman, N. (2018). *Televizyon: Öldüren Eğlence Gösteri Çağında Kamusal Söylem.* (Çev. Osman Akınhay). (8. Baskı). İstanbul: Ayrıntı Yayınları.

Pustu, S. (2014). Algı Yönetimi: Kavramsal ve Teorik Bir Bakış Açısı. *Algı Yönetimi* içinde ss. 309-329. (Ed. Bilal Karabulut). İstanbul: Alfa Yayınevi.

Ragas, M. W. & Roberts, M. S. (2009). Agenda Setting and Agenda Melding in an Age of Horizontal and Vertical Media: A New Theoretical Lens for Virtual Brand Communities. *Journalism & Mass Communication Quarterly,* 86(1), 45-64.

Reisinger, Y. ve Turner, L. (1999). Structural Equation Modelling: Critical Issues and New Developments. *Journal of Travel and Tourism Marketing,* 21(4), 41- 71.

Rıfat, M. (1992). *Göstergebilimin ABC'si.* İstanbul: Simav Yayınları.

Riffe, D., Stephen L., Frederick F. (2014*). Analyzing Media Messages*. London: Routledge.

Rigby, B. (2008). *Mobilizing Generation 2.0: A Practical Guide to Using Web 2.0 Technologies to Recruit, Organize and Engage Youth.* San Francisco: Jossey-Bass- Willey&Sons, Inc.

Rigel, N. (1993). *Kağıttan Kaplanlar*. İstanbul: Der Yayınları.

Rigel, N. (Ed.). (2005). *21. Yüzyıl İletişim Çağını Aydınlatan Kuramcılar Kadife Karanlık.* (2. Baskı). İstanbul: Su Yayınevi.

Roberts, M. S. (1992): *Predicting Voting Behavior Via The Agenda-Setting Tradition.* Journalism Quarterly, 69, 878-92.

Roberts, R.R.ve Kraynak J. (2008). *Walk Like a Giant, Sell Like a Madman.* (2. Edition). New Jersey: John Willey&Sons Inc.

Robson, C. (2017). *Bilimsel Araştırma Yöntemleri. Gerçek Dünya Araştırması.* (Çev. Ed. Ş. Çınkır ve N. Demirkasımoğlu). Ankara: Anı Yayıncılık.

Rogers, E. M. (1995): *Diffusion of Innovations.* New York, Free Press.

Safko, L. (2010). *The Social Media Bible: Tactics, Tools, Strategies For Bussines Success.* New Jersey: John Willey&Sons Inc.

Safko, L. ve Brake, D.K. (2009). *The Social Media Bible: Tactics, Tools, Strategies for Business Success.* New Jersey: John Willey&Sons Inc.

Saydam, A. (2019). İletişimin Akıl ve Gönül Penceresi Algılama Yönetimi. (9. Baskı). İstanbul: Remzi Kitapevi.

Schiller, H. (2018). *Zihin Yönlendirenler.* (Çev. Cevdet Cerit). (3. Baskı). İstanbul: Pınar Yayınları.

Shaw, D. L., McCombs, M., Weaver, D. H. and Hamm, B. J. (1999*).* Individuals, Groups, and Agenda Melding: A Theory of Social Dissonance. *International Journal of Public Opinion Research,* 11(1), 2-24.

Shirky, C. (2011). The Political Power of Social Media: Technology, the Public Sphere and Political Change*. Foreign Affaires,* 90(1), 28-41.

Smtyhe, D.W. (1981). *Dependecy Road: Communications, Capitalism, Consciousness and Canada.* Norwood, NJ: Albex.

Spaiser, V. (2008). *Exploitation Of Information And Communication Technologies By Insurgent,* London: King's College: Departments Of War Studies.

Stupak, R. J. (2000). Perception Management: An Actıve Strategy For Marketıng And Delivering Academic Excellence. *Business Sophistication, And Communication Successes, Public Administration & Management: An Interactive Journal*, 5 (4), 250-260.

Şimşek, H. ve Yıldırım, A. (2011). *Sosyal Bilimlerde Nitel Araştırma Yöntemleri.* Ankara: Seçkin Yayıncılık.

Şimşek, Ö. F. (2007). Yapısal Eşitlik Modellemesine Giriş: Temel İlkeler ve Lısrel Uygulamaları. Ankara: Ekinoks Yayınları.

Tashakkori, A. and Creswell, J. W. (2007). Editorial: The new era of mixed methods. *Journal of Mixed Method Research,* 1, 3-7.

Tashakkori, A. and Teddlie, C. (2010). *SAGE Handbook of Mixed Method in Social and Behavioral Research*. (2. Edition.) Thousand Oaks, CA: Sage.

Tavşancıl, E. & Aslan, A. E. (2001). *Sözel, Yazılı ve Diğer Materyaller İçin İçerik Analizi ve Uygulama* Örnekleri. Ankara: Epsilon Yayınları

Tavşancıl, E. ve Aslan, S. (2001). *Yazılı ve Diğer Materyaller İçin İçerik Analizi ve Uygulama Örnekleri.* Ankara, Epsilon Yayınları.

Toffler, A. (2008). Üçüncü Dalga. (Çev. Selim Yeniçeri). İstanbul: Koridor Yayıncılık.

Tubbs, L.S. and Moss, S. (2006). *Human Communication: Principle and Context*. New York: McGraw Hill Press.

Tunç, A. ve Atıcı, F. Z. (2020). Algı Yönetimi Bağlamında Dış Politika Dinamiklerinin Değerlendirilmesi. *Route Educational & Social Science Journal,* 7(9), 289-309.

Tunç, A., ve Atılgan, A. (2017). Algı Üzerine Kurulu Yönetsel Bir Anlayış: Algı Yönetimi. *İnternational Journals of Economics and Administrative Sciences Studies,* 3(3), 228-238.

Tutar, H. (2015). *Davranış Bilimleri*. (2. Baskı). Ankara: Seçkin Yayıncılık.

Türk, M. S. (2008). *İletişimde Algı Yönetiminin Önemi.* Gazi Üniversitesi İletişim Fakültesi Konferans Bildirisi, 1-9.

Türkdoğan, O. (1997). *Sosyal Hareketlerin Sosyolojisi.* İstanbul: Birleşik Yayıncılık.

Ünal, S. (2020). Kişilik ve Benlik. *Tüketici Davranışları* içinde ss. 83-160. (Ed. Fazilet Burcu Candan). Erzurum: Atatürk Üniversitesi Açıköğretim Fakültesi Yayınları.

Ünsal, Ç. (2011). George Gebner. *Kadife Karanlık 2* içinde ss. 11-88. (Ed. Barış Çoban). İstanbul: Su Yayınevi.

Van Dijk, T. (2018). *Ağ Toplumu.* (Çev. Özlem Sakin). (2. Baskı). İstanbul: Kafka Yayınları.

Weber, R. P. (1990). *Basic Content Analysis* (Series: Quantitative Applications in the Social Sciences Book 49). USA: Sage Publications.

Weinberg, T. (2009). *The New Community Rules: Marketing On the Social Web* (First Edition). United States of America: O'Reilly Media.

Williams, R. (2003). *Television, Technology and Cultural Form.* London: Routledge Classics.

Yaylagül, L. (2018). *Kitle İletişim Kuramları Egemen ve Eleştirel Yaklaşımlar*. (9. Baskı). Ankara: Dipnot Yayınları.

Yüksel, A. ve Yüksel, F. (2004). *Turizmde Bilimsel Araştırma Yöntemleri*. Ankara: Turhan Kitabevi.

Yüksel, E. (2001). *Medyanın Gündem Belirleme Gücü.* Konya: Çizgi Kitabevi Yayınları.

Yüksel, E. (Ed.). (2018). *Kitle İletişim Kuramları*. Eskişehir: Anadolu Üniversitesi Yayınları.

Yüksel, Ö. (2006). *Davranış Bilimleri.* Ankara: Gazi Kitapevi.

Zarella, D. (2010). *The Social Media Marketing Book.* Sebastopol, Kanada: O'Reilly Media, Inc.

SORULARLA İKTİSAT POLİTİKASI 4

Prof. Dr. Fatih Mehmet ÖCAL

EĞİTİM
yayınevi

SORULARLA İKTİSAT POLİTİKASI 4

Prof. Dr. Fatih Mehmet Öcal

Genel Yayın Yönetmeni: Yusuf Ziya Aydoğan (yza@egitimyayinevi.com)
Genel Yayın Koordinatörü: Yusuf Yavuz (yusufyavuz@egitimyayinevi.com)
Sayfa Tasarımı: Eğitim Yayınevi Grafik Birimi
Kapak Tasarımı: Eğitim Yayınevi Grafik Birimi

T.C. Kültür ve Turizm Bakanlığı
Yayıncı Sertifika No: 47830

ISBN: 978-625-6382-53-4
1. Baskı, Aralık 2022

Baskı Cilt
Bulut Dijital Matbaa Sanayi Ticaret Limited Şirketi
Musalla Bağları Mah. İnciköy Sok. 1/A Selçuklu / KONYA
Matbaa Sertifika No: 48120

Kütüphane Kimlik Kartı
SORULARLA İKTİSAT POLİTİKASI 4
Prof. Dr. Fatih Mehmet Öcal
194 s., 165x240 mm
Kaynakça var, dizin yok.
ISBN: 978-625-6382-53-4

Copyright © Bu kitabın Türkiye'deki her türlü yayın hakkı Eğitim Yayınevi'ne aittir. Bütün hakları saklıdır. Kitabın tamamı veya bir kısmı 5846 sayılı yasanın hükümlerine göre kitabı yayımlayan firmanın ve yazarlarının önceden izni olmadan elektronik/mekanik yolla, fotokopi yoluyla ya da herhangi bir kayıt sistemi ile çoğaltılamaz, yayımlanamaz.

EĞİTİM
yayınevi

Yayınevi Türkiye Ofis: İstanbul: Eğitim Yayınevi Tic. Ltd. Şti., Atakent mah. Yasemen sok. No: 4/B, Ümraniye, İstanbul, Türkiye

Konya: Eğitim Yayınevi Tic. Ltd. Şti., Fevzi Çakmak Mah. 10721 Sok. B Blok, No: 16/B, Safakent, Karatay, Konya, Türkiye
+90 332 351 92 85, +90 533 151 50 42, 0 332 502 50 42
bilgi@egitimyayinevi.com

Yayınevi Amerika Ofis: New York: Egitim Publishing Group, Inc.
P.O. Box 768/Armonk, New York, 10504-0768, United States of America
americaoffice@egitimyayinevi.com

Lojistik ve Sevkiyat Merkezi: Kitapmatik Lojistik ve Sevkiyat Merkezi, Fevzi Çakmak Mah. 10721 Sok. B Blok, No: 16/B, Safakent, Karatay, Konya, Türkiye
sevkiyat@egitimyayinevi.com

Kitabevi Şubesi: Eğitim Kitabevi, Şükran mah. Rampalı 121, Meram, Konya, Türkiye
+90 332 499 90 00
bilgi@egitimkitabevi.com

İnternet Satış: www.kitapmatik.com.tr
+90 537 512 43 00
bilgi@kitapmatik.com.tr

ilk okuyan siz olun
kitapmatik
internetteki kitapçınız

KAYNAKÇA

"Financial Services: Getting the Goods" IMF., 28 Mart 2012. 5 Kasım 2015 tarihinde kaynağından arşivlendi. Erişim tarihi: 12 Mayıs 2016, ET:22.07.2022.

1929 Büyük Buhran, https://www.halkbank.com.tr/content/halkbank/tr/blog/yasam/1929-buyuk-buhran .html, ET:29.11.2022.

ABD - Tüketici Fiyat Endeksi (TÜFE) (Yıllık), https://tr.investing.com/economic-calendar/cpi-733, ET:09.08.2022.

Araştırma-Geliştirme Faaliyetleri Araştırması, 2021 https://data.tuik.gov.tr/Bulten/Index?p=Arastirma-Gelistirme-Faaliyetleri-Arastirmasi-2021-45501, ET: 06.12.2022.

Aren, S., 100 Soruda Para ve Para Politikası, *İmge Kitabevi.*

Arzova, S. Burak, Atakişi, A. ve Ekmekçi, U., (2020), Endekslerle Türkiye Ekonomisi, Remzi Kitabevi.

Berber, M., (2019), İktisadi Büyüme ve Kalkınma, Ekin Kitabevi Yayınları.

Berber, M., (2019), Makro İktisat, Ekin Kitabevi Yayınları.

Bitkisel Üretim 2.Tahmini, 2022, https://data.tuik.gov.tr/Bulten/Index?p=Bitkisel-Uretim-2.Tahmini-2022-45503, ET:19.11.2022.

Büyük Buhran, https://www.tarihiolaylar.com/tarihi-olaylar/buyuk-buhran-83, ET:29.11.2022

Ciro Endeksleri, Ekim 2022, https://data.tuik.gov.tr/Bulten/Index?p=Ciro-Endeksleri-Ekim-2022-45519, ET:13.12.2022.

Devlet Hesapları, 2021, https://data.tuik.gov.tr/Bulten/Index?p=Devlet-Hesaplari-2021-45522, ET:19.11.2022.

Dış Ticaret Endeksleri, Ekim 2022https://data.tuik.gov.tr/Bulten/Index?p=Dis-Ticaret-Endeksleri-Ekim-2022-45534, ET:13.12.2022.

Dış Ticaret İstatistikleri, Ekim 2022, https://data.tuik.gov.tr/Bulten/Index?p=Dis-Ticaret-Istatistikleri-Ekim-2022-45545, ET:13.12.2022.

Dinler, Z. (2021), İktisada Giriş, Bursa: Ekin Basım Dağıtım, s. 326-329.

Dinler, Z., (2021), İktisada Giriş, Bursa: Ekin Basım Yayın Dağıtım.

Doğru, B., Merkez Bankası Para Politikası Stratejileri, Akademisyen Kitabevi.

Dünya Nüfus Günü, 2022, https://data.tuik.gov.tr/Bulten/Index?p=Dunya-Nufus-Gunu-2022-45552#:~:text=Birle%C5%9Fmi%C5%9F%20Milletler%20n%C3%BCfus%20tahminlerine%20g%C3%B6re,732%20ki%C5%9Fi%20oldu%C4%9Fu%20tahmin%20, ET: 06.10.2022.

Dünyanın en büyük ekonomileri sıralaması (2022), https://egezegen.com/ekonomi/dunyanin-en-buyuk-ekonomileri-siralamasi/, ET: 06.10.2022.

Eğilmez M. ve Kumcu, E., Ekonomi Politikası Teori ve Türkiye Uygulaması, Remzi Kitabevi.

Eğilmez, M., Konvertibilite, 03 Mart 2014, https://www.mahfiegilmez.com/2014/03/konvertibilite.html, ET: 29.11.2022.

Eğilmez, M., Slumpflasyon, Ekonomi Sözlüğü, https://www.mahfiegilmez.com/p/ekonomi-sozl ugu.html, ET:29.11.2022.

Eğilmez, M., Türkiye Ekonomisi, Remzi Kitabevi.

Eğilmez, M., Volatilite, Ekonomi Sözlüğü, https://www.mahfiegilmez.com/p/ekonomi-sozlugu.html, ET:29.11.2022.

Emisyon Hacmi, https://www.tcmb.gov.tr/wps/wcm/connect/TR/TCMB+TR/Main+Menu/Temel+Faaliyetler/Banknot+Basimi/Emisyon+Politikasi#:~:text=%E2%80%9CTedav%C3%BCldeki%20banknotlar%E2%80%9D%20anlam%C4%B1na%20da%20gelen,banknotlar%C4%B1n%20toplam%20tutar%C4%B1n%C4%B1%20ifade%20eder., ET:01.12.2022.

Emtia Nedir ?, https://www.qnbfi.com/forex/forex-terimler-sozlugu/emtia-nedir, ET: 11.08.2022.

Enflasyon ve Fiyat İstikrarı, https://www.tcmb.gov.tr/wps/wcm/connect/06084069-3751-44a3-ba98-fc5a65b908ba/Enflasyon_FiyatIstikrari.pdf?MOD=AJPERES, ET: 30.11.2022.

Felderer, B., Homburg, S., Makro İktisat ve Yeni Makro İktisat, *Çev*: Aydoğuş, O., Efil Yayınevi Yayınları.

Gelir ve Yaşam Koşulları Araştırması Bölgesel Sonuçları, 2021, https://data.tuik.gov.tr/Bulten/Index?p=Gelir-ve-Yasam-Kosullari-Arastirmasi-Bolgesel-Sonuclari-2021-45582, ET:19.11.2022.

Gelir ve Yaşam Koşulları Araştırması, 2021https://data.tuik.gov.tr/Bulten/Index?p=Gelir-ve-Yasam-Kosullari-Arastirmasi-2021-45581, ET:19.11.2022.

Girişim Özelliklerine Göre Dış Ticaret İstatistikleri, 2021https://data.tuik.gov.tr/Bulten/Index?p=Girisim-Ozelliklerine-Gore-Dis-Ticaret-Istatistikleri-2021-45583, ET:19.11.2022.

Hizmet, Perakende Ticaret ve İnşaat Güven Endeksleri, Kasım 2022, https://data.tuik.gov.tr/Bulten/Index?p=Hizmet,-Perakende-Ticaret-ve-Insaat-Guven-Endeksleri-Kasim-2022-45617, ET: 25.11.2022.

https://ekonomi.isbank.com.tr/tr/Sayfalar/anasayfa.aspx

https://www.ekodialog.com/

https://www.mahfiegilmez.com/

https://www.tcmb.gov.tr/

https://www.tuik.gov.tr/

İktisat Tarihi Kısaca Adam Smith ve Ulusların Zenginliği, https://tarihibilgi.org/kisaca-adam-smith-ve-uluslarin-zenginligi/, ET:19.11.2022.

J. Maynard Keynes, ttps://uliwiki.org/index.php?title=John_Maynard_Keynes, ET: 30.11.2022.

Jim O' Neill (2001). "Building Better Global Economic BRICs" 14 Temmuz 2014 tarihinde Wayback Machine sitesinde arşivlendi. Goldman Sachs, https://tr.wikipedia.org/wiki/BRICS, ET: 25.02.2022.

Kepenek, Y., Türkiye Ekonomisi, Remzi Kitabevi.

Klasik İktisat Okulu Nedir? Özellikleri ve Savunucuları, https://ekonomihukuk.com/iktisadi-teoriler/klasik-iktisadi-dusunce/, ET: 30.11.2022.

Klasik İktisat Okulu, https://www.paragaranti.com/detay-kutuphane-klasik-iktisat-okulu, ET:30.11.2022.

Kolektif, Türkiye Ekonomisi: Kuram - Tarih – Politika, Divan Kitap Yayınevi.

Konvertibilite Nedir?, https://www.alnusyatirim.com/konvertibilite-nedir, ET: 27.01.2022.

Konvertibilite, https://www.mahfiegilmez.com/2014/03/konvertibilite.html, ET: 27.01.2022.

Kurumsal Sektör Hesapları, 2021, https://data.tuik.gov.tr/Bulten/Index?p=Kurumsal-Sektor-Hesaplari-2021-45684, ET:19.11.2022.

Kuzey Kore'nin Ekonomisi, https://www.mfa.gov.tr/kuzey-kore-ekonomisi.tr.mfa, ET: 02.02.2022.

Kültür Ekonomisi ve Kültürel İstihdam İstatistikleri, 2021https://data.tuik.gov.tr/Bulten/Index?p=Kultur-Ekonomisi-ve-Kulturel-Istihdam-Istatistikleri-2021-45686&dil=1, ET: 06.12.2022.

Merkez Bankası Emisyon Politikas, https://www.tcmb.gov.tr, ET:21.07.2022.

OPEC, https://www.ekodialog.com/ekonomi_kurumlari/petrol_ihrac_eden_ulkeler_opec.html, ET:29. 11.2022.

Özatay, F., (2019),Parasal İktisat Kuram ve Politika, Efil Yayınevi.

Palamutçuoğlu, T., (2019), Yenilikçilik (İnovasyon) Yönetimi Ders Notu, https://docplayer.biz.tr/116623603-Celal-bayar-universitesi-kula-meslek-yuksekokulu-yenilikcilik-inovasyon-yonetimi-ders-notu-hazirlayan-ogr-gor-b-turker-palamutcuoglu.html, ET:30.11.2022.

Paranın Tarihi, https://www.halkbank.com.tr/tr/blog/finans/paranin-tarihi.html#:~:text=Para%2C%20tarih%20sahnesine%20M.%C3%96,paran%C4%B1n%20%C3%BCretim%20yerine%20darphane%20deniyor., ET: 19.08.2022.

Paya, M., Makro İktisat, Türkmen Kitabevi.

Perakende Satış Endeksleri, Ekim 2022, https://data.tuik.gov.tr/Bulten/Index?p=Perakende-Satis-Endeksleri-Ekim-2022-45727, ET:13.13.2022.

Pınar, A. (2021), Maliye Politikası Teori ve Uygulama, 11. Bası, Ankara: Turhan Kitabevi, s. 27.

Pınar, A., (2021), Maliye Politikası Teori ve Uygulama, Ankara, Turhan Kitabevi.

Sanayi Üretim Endeksi, Ekim 2022, https://data.tuik.gov.tr/Bulten/Index?p=Sanayi-Uretim-Endeksi-Ekim-2022-45740, ET. 13.12.2022.

Sekmen, F., 500 Soruda Makro İktisat, Dora Yayıncılık.

Sektör Bilançoları, 2021,https://data.tuik.gov.tr/Bulten/Index?p=Sektor-Bilancolari-2021-45741, ET: 19.11.2022.

Skousen, M., Makro İktisat, *Çev:*Atilla Yayla, Adres Yayınevi.

Tarımsal Girdi Fiyat Endeksi, Eylül 2022https://data.tuik.gov.tr/Bulten/Index?p=Tarimsal-Girdi-Fiyat-Endeksi-Eylul-2022-45781&dil=1, ET: 25.11.2022.

Tomanbay, M., John Maynard Keynes'in Yaşamı ve İktisadi Düşüncesinin Gelişimi, s. 14., https://dergipark.org.tr/tr/download/article-file/1359175, ET:30.11.2022.

Turan, Z., Öztürk, Y K., Keynes Sistemi ve Bekleyişlerin Sisteme Katkısı, Niğde Üniversitesi İktisadi ve İdari Bilimler Fakültesi Dergisi, Nisan 2016; 9(2), s. 267., ET: 28.07.2022.

Tüketici Fiyat Endeksi, Kasım 2022https://data.tuik.gov.tr/Bulten/Index?p=Tuketici-Fiyat-Endeksi-Kasim-2022-45800, ET:05.12.2022.

Tüketici Güven Endeksi, Kasım 2022 https://data.tuik.gov.tr/Bulten/Index?p=Tuketici-Guven-Endeksi-Kasim-2022-45811, ET: 25.11.2022.

Uluslararası Hizmet Ticareti İstatistikleri, 2021https://data.tuik.gov.tr/Bulten/Index?p=Uluslarar asi-Hizmet-Ticareti-Istatistikleri-2021-45815, ET:19.11.2022.

Unay, C., Makro Ekonomi, Nobel Akademik Yayıncılık.

Usupbeyli, A., Alternatif Makro Modeller: Keynesyen İktisat, https://webcache.googleusercontent.com /search?q=cache:rZfa5NZPUeEJ:https://acikders.ankara.edu.tr/mod/resource/view.php%3Fid%3D50184&cd=18&hl=tr&ct=clnk&gl=tr, ET:30.11.2022.

Ülgen, G., Makro İktisat, Türkmen Kitabevi.

Weatherford, J., Para Deniz Kabuğundan Sanal Paraya, *Çev*: İnönü Korkmaz, Maya Kitap Yayınevi.

Yeldan, E., (2010) İktisadi Büyüme ve Bölüşüm Teorileri, Efil Yayınevi.

Yıllık Gayrisafi Yurt İçi Hasıla, 2021, https://data.tuik.gov.tr/Bulten/Index?p=Yillik-Gayrisafi-Yurt-Ici-Hasila-2021-45834, ET:19.11.2022.

Yıllık Sanayi ve Hizmet İstatistikleri, 2021, https://data.tuik.gov.tr/Bulten/Index?p=Yillik-Sanayi-ve-Hizmet-Istatistikleri-2021-45836, ET:19.11.2022.

Yurt İçi Üretici Fiyat Endeksi, Kasım 2022https://data.tuik.gov.tr/Bulten/Index?p=Yurt-Ici-Uretici-Fiyat-Endeksi-Kasim-2022-45860, ET: 06.12.2022.

İSTİSMAR VE İHMALE BAĞLI SUÇA YÖNELİK TUTUMLAR

Neslihan ALTUNPUL

EĞİTİM
yayınevi

İSTİSMAR VE İHMALE BAĞLI SUÇA YÖNELİK TUTUMLAR

Neslihan Altunpul

Genel Yayın Yönetmeni: Yusuf Ziya Aydoğan (yza@egitimyayinevi.com)
Genel Yayın Koordinatörü: Yusuf Yavuz (yusufyavuz@egitimyayinevi.com)
Sayfa Tasarımı: Eğitim Yayınevi Grafik Birimi
Kapak Tasarımı: Eğitim Yayınevi Grafik Birimi

T.C. Kültür ve Turizm Bakanlığı
Yayıncı Sertifika No: 47830

ISBN: 978-625-6382-48-0
1. Baskı, Aralık 2022

Baskı-Cilt
Bulut Dijital Matbaa Sanayi Ticaret Limited Şirketi
Musalla Bağları Mah. İnciköy Sok. 1/A Selçuklu / KONYA
Matbaa Sertifika No: 48120

Kütüphane Kimlik Kartı

İSTİSMAR VE İHMALE BAĞLI SUÇA YÖNELİK TUTUMLAR
Neslihan Altunpul
104 s., 165x240 mm
Kaynakça var, dizin yok.
ISBN: 978-625-6382-48-0

Copyright © Bu kitabın Türkiye'deki her türlü yayın hakkı Eğitim Yayınevi'ne aittir. Bütün hakları saklıdır. Kitabın tamamı veya bir kısmı 5846 sayılı yasanın hükümlerine göre kitabı yayımlayan firmanın ve yazarlarının önceden izni olmadan elektronik/mekanik yolla, fotokopi yoluyla ya da herhangi bir kayıt sistemi ile çoğaltılamaz, yayımlanamaz.

EĞİTİM
yayınevi

Yayınevi Türkiye Ofis: İstanbul: Eğitim Yayınevi Tic. Ltd. Şti., Atakent mah. Yasemen sok. No: 4/B, Ümraniye, İstanbul, Türkiye

Konya: Eğitim Yayınevi Tic. Ltd. Şti., Fevzi Çakmak Mah. 10721 Sok. B Blok, No: 16/B, Safakent, Karatay, Konya, Türkiye
+90 332 351 92 85, +90 533 151 50 42, 0 332 502 50 42
bilgi@egitimyayinevi.com

Yayınevi Amerika Ofis: New York: Egitim Publishing Group, Inc.
P.O. Box 768/Armonk, New York, 10504-0768, United States of America
americaoffice@egitimyayinevi.com

Lojistik ve Sevkiyat Merkezi: Kitapmatik Lojistik ve Sevkiyat Merkezi, Fevzi Çakmak Mah. 10721 Sok. B Blok, No: 16/B, Safakent, Karatay, Konya, Türkiye
sevkiyat@egitimyayinevi.com

Kitabevi Şubesi: Eğitim Kitabevi, Şükran mah. Rampalı 121, Meram, Konya, Türkiye
+90 332 499 90 00
bilgi@egitimkitabevi.com

İnternet Satış: www.kitapmatik.com.tr
+90 537 512 43 00
bilgi@kitapmatik.com.tr

ilk okuyan siz olun
kitapmatik
internetteki kitapçınız

KAYNAKLAR

Adler, A. (2016). *Yaşamın anlam ve amacı.* (12.Baskı).Say yayınları.

Akça, İ. (2011). Suç ile mücadelede okulun önemi ve rekreasyon faaliyetleri güvenli bölge projesi. İçinde S. Bozdemir ve U.Argun (Ed*) Suç Önleme Sempozyumu*, *7-8 Ekim 2011*(ss.424-431). https://www.researchgate.net/publication/301956300_Suc_Onleme_Sempozyumu_Bildiri_Kitabi_Tam_Metin

Akgiray, A. (2007).*Çocuk istismarı: 8-10 yaş çocuklarda istismarı önleme yöntemleri*. (Tezsiz Yüksek Lisans Programı Dönem Projesi). Ankara Üniversitesi, Sosyal Bilimler Enstitüsü, Ankara.

Akgün, R. (2018). Cinsiyete dayalı patikalar yaklaşımı ve ataerkillik bağlamında kadın hükümlüler. *Toplum ve Kültür Araştırmaları Dergisi*, (1), 16-32.

Aktay, M. (2020). İstismar ve ihmalin çocuk üzerindeki etkileri ve tedavisi. *Gelişim ve Psikoloji Dergisi*, *1*(2), 169-184.

Aktepe, E. (2009). Çocukluk çağı cinsel istismarı/Childhood sexual abuse. *Psikiyatride Güncel Yaklaşımlar*, *1*(2), 95.

Aktürk, S. (2006). Avrupa *birliği sürecinde Türkiye'de çocuk hakları ve güvenliği.* (Yayınlanmamış Yüksek Lisans Tezi). Mustafa Kemal Üniversitesi, Sosyal Bilimler Enstitüsü, Hatay.

Aldemir, F. A. (2010). *Çocuk suçluluğu profili 2007-2008 yılları Üsküdar bölgesi.* (Yayınlanmamış Yüksek Lisans Tezi). İstanbul Üniversitesi, Adli Tıp Enstitüsü, İstanbul.

Arz, E. A. (2018). *Evli bireylerde evlilik uyumunun erişkinlerde görülen dikkat eksikliği hiperaktivite bozukluğu ve çocukluk çağı ruhsal travma düzeyleri ile ilişkisi.* (Yayınlanmamış Yüksek Lisans Tezi). Maltepe Üniversitesi, Sosyal Bilimler Enstitüsü, İstanbul.

Asscher, J. J., Van der Put, C. E., & Stams, G. J. J. (2015). Gender differences in the impact of abuse and neglect victimization on adolescent offending behavior. *Journal of Family Violence*, *30*(2), 215-225.

Avcı, M. (2009). *Çocuk suçluluğunun toplumsal nedenleri (Erzurum örneği).* (Yayınlanmamış Yüksek Lisans Tezi). Atatürk Üniversitesi, Sosyal Bilimler Enstitüsü, Erzurum.

Aydın, E. (2018). *Çocukluk çağı travmatik yaşantılarının psikolojik sağlamlık ve depresyon belirtileri üzerine etkisi*. (Yayınlanmamış Yüksek Lisans Tezi). Fatih Sultan Mehmet Vakıf Üniversitesi, Sosyal Bilimler Enstitüsü, İstanbul.

Aydınova, H. (2019). *Çocukluk çağı travmaları ile evlilik uyumu arasındaki ilişkide başa çıkma tutumlarının aracı rolü.* (Yayınlanmamış Yüksek lisans Tezi) Yakın Doğu Üniversitesi, Sosyal Bilimler Enstitüsü, Lefkoşa.

Aydoğan-Arslan, S. (2017) *Ebeveynlerin çocukluk çağı örselenme yaşantısı ve bazı demografik özellikleri ile çocuk yetiştirmeye yönelik tutumları arasındaki ilişkinin incelenmesi. (*Yayınlanmamış Yüksek Lisans Tezi). Çağ Üniversitesi, Sosyal Bilimler Enstitüsü, Mersin.

Aydoğdu, F., ve Dilekmen, M. (2016). Ebeveyn tutumlarının çeşitli değişkenler açısından değerlendirilmesi. *Bayburt Eğitim Fakültesi Dergisi*, *11*(2), 569-585.

Aytaçalp, A., ve Durat (2019). G. Karabük Üniversitesi öğrencilerinde çocukluk çağı travmalarının suçluluk-utanç duyguları ve benlik saygısı ile ilişkisinin incelenmesi. *Sağlık Akademisi Kastamonu*, *4*(3), 144-187.

Bal, S. (2010). *Çocukluk örselenme yaşantıları, ana-baba-ergen ilişki biçimleri ve sosyal destek algısının, kuraldışı* davranışlarla *ilişkisi.* (Yayınlanmamış Yüksek Lisans Tezi) Çukurova Üniversitesi, Sosyal Bilimler Enstitüsü, Adana.

Balat, G. U., ve Akman, B. (2006). Lise öğrencilerinin psikolojik durumlarinin sosyodemografik özelliklerine göre incelenmesi. *Çocuk ve Gençlik Ruh Sağlığı Dergisi*, *13*(1), 3-12.

Bayraktar, S. (2015). *İnsanlığın kanayan yarası çocuk istismarı ve ihmali.* Nobel Tıp Kitabevleri.

Belsky, J. (1978a). A theoretical analysis of child abuse remediation strategies. *Journal of Clinical Child & Adolescent Psychology*, *7*(2), 117-121. https://doi.org/10.1080/15374417809532836

Belsky, J. (1978b). Three theoretical models of child abuse: A critical review. *Child Abuse & Neglect*, *2*(1), 37-49. https://doi.org/10.1016/0145-2134(78)90005-4

Beşe, E. (2013). İnsan niçin suç işler? Suçun nedenselliğine ilişkin temel yaklaşımlar. İçinde. F. Tepecik (Ed.), *Suç önleme modelleri* (ss.2-32). Eskişehir: Anadolu Üniversitesi Yayınları.

Beşer, N. G., Arabacı, L. B., Uzunoğlu, G., Bilaç, Ö., ve Ozan, E. (2019). Suça itilmiş ergenlerde ebeveyn tutumu ve çocukluk çağı travmalarının belirlenmesi. *Klinik Psikiyatri Dergisi*, *22*(2). https://doi.org/10.5505/kpd.2019.94834

Bilgin, Ö. (2015). *Cinsel istismar mağduru çocukların psiko-sosyal durumlarının istismara ait özellikler açısından tanımlanması*. (Yayınlanmamış Yüksek Lisans Tezi) Selçuk Üniversitesi, Sağlık Bilimleri Enstitüsü, Konya.

Boduszek, D., Hyland, P., & Bourke, A. (2012). An investigation of the role of personality, familial, and peer-related characteristics in homicidal offending using retrospective data. *Journal of Criminal Psychology*.*2*(2), 96-106.

Bostancı, N., Albayrak, B., Bakoğlu, İ., ve Çoban, Ş. (2006). Üniversite öğrencilerinde çocukluk çağı travmalarının depresif belirtileri üzerine etkisi. *New/Yeni Symposium Journal 44*(4), 189-195.

Bozgün, K., ve Pekdoğan, S. (2017). Öğretmen adaylarının çocukluk çağı örselenmeleri ile psikolojik iyi olmaları arasındaki ilişkinin incelenmesi. *Electronic Turkish Studies*, *12*(4). http://dx.doi.org/10.7827/TurkishStudies.

Bozgün, K., ve Pekdoğan, S. (2018). Öğretmen adaylarının çocukluk dönemi istismar yaşantılarının bazı değişkenler açısından incelenmesi. *Elektronik Sosyal Bilimler Dergisi, 17*(67), 982-996.

Büyüköztürk, Ş., Kılıç Çakmak, E., Akgün, Ö.E., Karadeniz, Ş. ve Demirel, F. (2020). *Eğitimde bilimsel araştırma yöntemleri.* (29.Baskı).Pegem Akademi.

Certel, Z., Bahadır, Z., Varol, S. R., ve Saracaloğlu, A. S. (2014). Ortaokul öğrencilerinin antisosyal inanç ve tutumları üzerine bir araştırma. *Adnan Menderes Üniversitesi Eğitim Fakültesi Eğitim Bilimleri Dergisi*, *5*(2), 30-42.

Child Welfare Information Gateway (2020, Ekim 3). *Intergenerational patterns of child maltreatment: What the evidence shows*. https://www.childwelfare.gov/pubs/issue-briefs/intergenerational/

Child Welfare Information Gateway (2020, Ekim 3). *Risk and protective factors for child abuse and neglect*. https://www.childwelfare.gov/pubPDFs/riskprotectivefactors.pdf

Chu, A. T., Pineda, A. S., DePrince, A. P., & Freyd, J. J. (2011*). Vulnerability and protective factors for child abuse and maltreatment.* In J. W. White, M. P. Koss, & A. E. Kazdin

(Eds.), *Violence against women and children [Kadınlara ve çocuklara yönelik şiddet], Vol. 1. Mapping the terrain* (p. 55–75). American Psychological Association.

Clark, R. E., Clark, J. F., & Adamec, C. A. (2007). *The encyclopedia of child abuse* [Çocuk istismarı ansiklopedisi]. (3rd ed.). Infobase Publishing.

Colman, R. A., Do Han Kim, S. M. H., Mitchell-Herzfeld, S., & Shady, T. A. (2009). *Long-term consequences of delinquency: Child maltreatment and crime in early adulthood*. New York State Office of Children and Family Services.

Coşgun, E. (2010). *Suça yönelen ergenlerde, çocukluk döneminde örseleyici yaşantılara maruz kalma düzeyi ile adil dünya inancı arasındaki ilişkinin incelenmesi.* (Yayınlanmamış Yüksek Lisans Tezi). Maltepe Üniversitesi, Sosyal Bilimler Enstitüsü, İstanbul.

Cuadra, L. E., Jaffe, A. E., Thomas, R., & DiLillo, D. (2014). Child maltreatment and adult criminal behavior: Does criminal thinking explain the association?. *Child Abuse & Neglect*, *38*(8), 1399-1408. https://doi.org/10.1016/j.chiabu.2014.02.005

Cüceloğlu, D. (2014). *İnsan ve davranışı.* (28. Basım).Remzi Kitabevi.

Çavuşoğlu, F. (2020). Cinsiyet gruplarına göre çocukluk çağı travma düzeylerinin incelenmesi. *Journal of International Social Research*, 13(73), 575-581.

Çopur, E., Ulutaşdemir, N., ve Balsak, H. (2015). Çocuk ve suç. *Hacettepe University Faculty of Health Sciences Journal*, 1, 120-124.

Demirci, K. (2016). Çocukluk çağı travmaları ve obsesif kompulsif belirtilerin ilişkisinin incelenmesi. *Journal of Mood Disorders*, *6*(1), 7-13.

Demirel, P. (2017). *Yetişkin suçluluğuna neden olan sosyo ekonomik faktörler.* (Yayınlanmamış Doktora Tezi). Hacettepe Üniversitesi, Sosyal Bilimler Enstitüsü, Ankara.

DePanfilis, D. (2006). *Child neglect: a guide for prevention, assessment, and intervention.* US Department of Health and Human Services, Adminsitration for Children and Families, Administration on Children, Youth and Families, Children's Bureau, Office on Child Abuse and Neglect.

Department of Communities and Justice (2020, Eylül 30). *Risk and protective factors*. http://www.youthontrack.justice.nsw.gov.au/Pages/yot/need_yot/risk_protective_factors.aspx

Dinç, A. (2013). *Çocuk suçluluğunda ailenin rolü.* (Yayınlanmamış Yüksek Lisans Tezi). Üniversitesi, Sosyal Bilimler Enstitüsü, Kırıkkale.

Dolu, O. (2012). *Suç teorileri.* (4. Basım). Seçkin Yayıncılık

Dong, M., Anda, R. F., Dube, S. R., Giles, W. H., & Felitti, V. J. (2003). The relationship of exposure to childhood sexual abuse to other forms of abuse, neglect, and household dysfunction during childhood. *Child Abuse & Neglect*, *27*(6), 625-639.

Efe, F. (2016). *Çocukluk çağında cinsel istismara uğramış bireylerin karşı cinsle ilişkilerinin incelenmesi.* (Yayınlanmamış Yüksek Lisans Tezi). Nişantaşı Üniversitesi, Sosyal Bilimler Enstitüsü, İstanbul.

Elçi, P. (2019). *Çocukluk çağı örselenme yaşantılarının kişilik tiplerinin gelişimi üzerindeki etkisi.* (Yayınlanmamış Yüksek Lisans Tezi). Ufuk Üniversitesi, Sosyal Bilimler Enstitüsü,Ankara.

Erdoğdu, M. Y. (2005). Suça yönlendirilen ve yönlendirilmeyen çocukların aile ilişkileri ile saldırganlık davranışlarının karşılaştırılması. *Çocuk ve Gençlik Ruh Sağlığı Dergisi*, *12*(3), 106-114.

Erel, Ö. (2013). *Üniversite öğrencilerinde dürtüsellik, riskli davranışlar ve istismar arasındaki ilişkinin incelenmesi.* (Yayınlanmamış Yüksek Lisans Tezi). İstanbul Üniversitesi, Adli Tıp Enstitüsü, İstanbul.

Ergene, T. (1992). Ergen suçluluğunun önlenmesi ve tedavi yöntemleri. *H.Ü. Eğitim Fakültesi Dergisi,7,*209-215.

Ergündüz, Z. Ş. (2010). *Çocuk suçluluğunda çocuk istismarı olgularının değerlendirilmesi.* (Yayınlanmamış Doktora Tezi). İstanbul Üniversitesi, Adli Tıp Enstitüsü, İstanbul.

Ersen, H., İlnem, M. C., Havle, N., Yener, F., Karamustafalıoğlu, N., ve İpekçioğlu, D. (2011). Suç işlemiş kadınların sosyodemografik özellikleri, anne-baba tutumları ve öfke ifade biçimlerinin değerlendirilmesi. *Klinik Psikiyatri Dergisi*, *14*(4), 218-230.

Erükçü, G. (2013). *Farklı sosyo-ekonomik düzeyden gelen ergenlerin çocukluk dönemi örselenme yaşantılarının bazı değişkenler açısından incelenmesi.* (Yayınlanmamış Yüksek Lisans Tezi) Hacettepe Üniversitesi, Sosyal Bilimler Enstitüsü, Ankara.

Erzi, S. ve Ekşi, H. (2021). Ergenlikte ebeveyn kontrolü ve ilişkisel saldırganlık: duygu düzenlemenin aracı rolü. *Kıbrıs Türk Psikiyatri ve Psikoloji Dergisi*, *3*(2), 106-114. https://doi.org/10.35365/ctjpp.21.2.11

Ezen, M., ve Açıkgöz, A. (2017). Çocukların örselenmesine annelerin örselenme yaşantısının etkisi. *Kocaeli Tıp Dergisi*, *6*(3), 13-21.

Farrington, D. P. (2005). Childhood origins of antisocial behavior. *Clinical Psychology & Psychotherapy: An International Journal of Theory & Practice*, *12*(3), 177-190.

Farrington, D. P., Loeber, R., & Ttofi, M. M. (2012). Risk and protective factors for offending. In B. C. Welsh & D.P. Farrington (Eds.) *The Oxford handbook of crime prevention* [Oxford suç önleme el kitabı](p.46-69).Oxford University Press.

Fındıklı, R. (2011, Ekim). *Suçların önlenmesinde kültürel değerlerin rolü*. İçinde S. Bozdemir ve U.Argun (Ed) *Suç Önleme Sempozyumu*, *7-8 Ekim 2011* (ss. 1-8). https://www.researchgate.net/publication/301956300_Suc_Onleme_Sempozyumu_Bildiri_Kitabi_Tam_Metin

Fox, B. H., Perez, N., Cass, E., Baglivio, M. T., & Epps, N. (2015). Trauma changes everything: Examining the relationship between adverse childhood experiences and serious, violent and chronic juvenile offenders. *Child Abuse & Neglect*, *46*, 163-173. https://doi.org/10.1016/j.chiabu.2015.01.011

Göger, F. (2020). *Suça sürüklenen çocuklarda şiddet eğilimi ile benlik saygısı arasındaki ilişkinin incelenmesi.* (Yayınlamamış Yüksek Lisans Tezi). İnönü Üniversitesi Sağlık Bilimleri Enstitüsü, Malatya.

Göker, M. ve Çilingir, T. (2012, Aralık). *Çocuk suçluluğuna koruyucu-önleyici bir bakış: Okul sosyal hizmeti uygulamalarında çocuk katılımının önemi.* Uluslararası Çocuklar İçin Adalet Sempozyumu'da sunulan sözlü bildiri, Ankara.

Gökler, R. (2006). Eğitimde çocuk istismarı ve ihmaline genel bir bakış. *Türkiye Sosyal Araştırmalar Dergisi*, *3*, 47-76.

Görevin-Öner, E. (2016). *Alkol ve madde bağımlılarının çocukluk çağı travmaları ile çocukluk çağı istismar öyküleri ile alkol ve madde kullanımının incelenmesi.* (Yayınlanmamış Yüksek Lisans Tezi). Beykent Üniversitesi, Sosyal Bilimler Enstitüsü, İstanbul.

Greiner, L. (2010). *The effect of gender and peers on the association between early maturation and delinquent behaviour: testing a moderated-mediation effect* (Doctoral dissertation). Carleton University.

Grogan-Kaylor, A., & Otis, M. D. (2003). The effect of childhood maltreatment on adult criminality: A tobit regression analysis. *Child maltreatment*, *8*(2), 129-137. https://doi.org/10.1177%2F1077559502250810

Güçlü, İ. ve Akbaş, H. (2016). *Suç sosyolojisi: Kavram,teori, uygulama.* (1. Basım). Seçkin Yayıncılık

Güler, M. (2010). Sosyal psikoloji bakış açısından çocuk ve ergenlerde suçlu davraniş gelişimi. *TBB Dergisi*, *89*, 355-372.

Gülle Düzenli, S. (2020*). Üniversite öğrencilerinin çocukluk çağı travmaları ile aleksitimi arasındaki ilişkinin incelenmesi.* (Yayınlanmamış Yüksek Lisans Tezi). İstanbul Gelişim Üniversitesi, Lisansüstü Eğitim Enstitüsü, İstanbul.

Güngör, M. (2013). Risk altındaki çocukların aile yapıları ve suça yönelimleri (Mersin ili örneği). *Mersin Üniversitesi Eğitim* Fakültesi *Dergisi*, *9*(2), 421-434.

Güvenç, G. (2019). *Madde bağımlısı olan bireylerin çocukluk çağı travmaları ve sosyal iyi olma düzeylerinin değerlendirilmesi*. (Yayınlanmamış Yüksek Lisans Tezi). Ankara Yıldırım Beyazıt Üniversitesi, Sağlık Bilimleri Enstitüsü, Ankara.

Haapasalo, J., & Moilanen, J. (2004). Official and self-reported childhood abuse and adult crime of young offenders. *Criminal Justice and Behavior*, *31*(2), 127-149. https://doi.org/10.1177%2F0093854803261328

Häuser, W., Schmutzer, G., Brähler, E., & Glaesmer, H. (2011). Maltreatment in childhood and adolescence: results from a survey of a representative sample of the German population. *Deutsches Ärzteblatt International*, *108*(17), 287.

Healey, K. M. & Garrett, A. (1997). National Institute of Justice Child Abuse Intervention Strategic Planning Meeting: Background Papers. https://www.ncjrs.gov/pdffiles1/Digitization/169290NCJRS.pdf

Hedin, L. W. (2000). Physical and sexual abuse against women and children. *Current Opinion in Obstetrics and Gynecology*, *12*(5), 349-355.

Hill, J. M., Blokland, A. A., & van der Geest, V. R. (2018). Risk factors for self-reported delinquency in emerging adulthood. *European Journal of Criminology*, *15*(5), 544-566. https://doi.org/10.1177/1477370817749495

Işık, H. (2006). Çocuk suçluluğu ve okullar ile ilişkisi. *Ahi Evran Üniversitesi Kırşehir Eğitim Fakültesi Dergisi (KEFAD), 7(2),*287-299.

İçli, T. G. (2021). *Kriminoloji.* (11. Basım). Seçkin Yayıncılık.

İlikçi İygün, M. (2018). *Genç yetişkin üniversite öğrencilerinde çocukluk çağı travmalarının duygu düzenleme becerileri ve kaygı düzeyleri ile ilişkilerinin incelenmesi.* (Yayınlanmamış Yüksek Lisans Tezi). Maltepe Üniversitesi, Sosyal Bilimler Enstitüsü, İstanbul.

İnceoğlu, M. (2010). *Tutum, algı, iletişim.* (5.Basım). Beykent Üniversitesi Yayınevi.

İrevül, G. (2016). *22-30 yaş arası genç yetişkinlerde çocukluk çağıistismarının madde kullanımına etkisi.* (Yayınlanmamış Yüksek Lisans Tezi) İstanbul Aydın Üniversitesi, Sosyal Bilimler Enstitüsü, İstanbul.

İşman, Ş. (2003). *Çocukluk çağı istismarı ve ihmalinin çocuk suçluluğuna etkisi.* (Yayınlanmamış Yüksek Lisans Tezi). İstanbul Üniversitesi, Adli Tıp Enstitüsü, İstanbul.

Kağıtçıbaşı, Ç. ve Cemalcılar, Z. (2015). *Dünden bugüne insan ve insanlar: Sosyal psikolojiye giriş.* (On yedinci baskı). Evrim Kitap.

Kalkavan, F. (2018). *Üniversite öğrencilerinin çocukluk çağı travmalarının ahlaki gelişim yeteneklerine etkilerinin incelenmesi*. İstanbul Aydın Üniversitesi. (Yayınlanmamış Yüksek Lisans Tezi). Maltepe Üniversitesi, Sosyal Bilimler Enstitüsü, İstanbul.

Kalyon, A. Ve Yazıcı, H. (2020). Üniversite öğrencilerinde çocukluk dönemi ihmal ve istismar yaşantılarının yaşam doyumunu yordamadaki rolü: Cinsiyet ve ruhsal problemlere dayalı karşılaştırmalar. *Yükseköğretim ve Bilim Dergisi*, *10*(3), 573-583.

Kaner, S. (2019). Suçluluğu açıklayan yaklaşımlar. *Ankara University Journal of Faculty of Educational Sciences(JFES)*, *25* (2), 473-496.

Karabulut, S. (2006). *Suçlu çocukların Türkiye profili.* (Yüksek Lisans Tezi). Niğde Üniversitesi, Sosyal Bilimler Enstitüsü, Niğde.

Karasar, N. (2016). *Bilimsel araştırma yöntemi: Kavramlar ilkeler ve teknikler.* (Otuz birinci baskı). Nobel Yayıncılık.

Karataş, S. (2020). Suça sürüklenen çocuklar ve suç mağduru çocuklara yönelik bir değerlendirme. *Psikiyatride Güncel Yaklaşımlar*, *12*(4), 575-586.

Katar, N. (2020). *Üniversite öğrencilerinde çocukluk çağı travmaları, saldırganlık ve olumsuz otomatik düşünceler arasındaki ilişkisinin incelenmesi*. (Yayınlanmamış Yüksek Lisans Tezi) Yakın Doğu Üniversitesi, Sosyal Bilimler Enstitüsü, Lefkoşa.

Kayma Güneş, D. (2018). *Ergenlerin bazı kişilik ve aile özelliklerinin suç davranışına etkisi*. (Yayınlanmamış Doktora Tezi). Ankara Yıldırım Beyazıt Üniversitesi, Sağlık Bilimleri Enstitüsü, Ankara.

Kaytez, N., Yücelyiğit, S., ve Kadan, G. (2018). Çocuğa yönelik istismar ve çözüm önerileri. *Avrasya Sağlık Bilimleri Dergisi*, *1*(1), 18-24.

Kırel, A. Ç. (2014). Tutum ve tutum değişimi. İçinde. S. Ünlü (Ed.), *Sosyal psikoloji-I* (Dördüncü baskı, ss: 72-87). Anadolu Üniversitesi Yayınları.

Kızmaz, Z. (2004). Öğrenim düzeyi ve suç: Suç-okul ilişkisi üzerine sosyolojik bir araştırma. *Fırat Üniversitesi Sosyal Bilimler Dergisi*, *14*(2), 291-319.

Klatt, T., & Kliem, S. (2019). The influence of harsh parenting and parental warmth during childhood on later involvement in prison misconduct. *Journal of Interpersonal Violence*. https://doi.org/10.1177%2F0886260518820675

Koçak, M. (2017). *Genç yetişkinlerde şiddet içeren ve içermeyen suç davranışları ile çocukluk çağı travmaları ve kişilik özellikleri arasındaki ilişkilerin incelenmesi* (Yayınlanmamış Yüksek Lisans Tezi). Ankara Üniversitesi, Sağlık Bilimleri Enstitüsü, Ankara.

Korkut, Ş. (2012). *Lise öğrencilerinde çocukluk örselenme yaşantıları ve öfke ifade biçimleri ile benlik saygısı ve yaşam doyumu arasındaki ilişkilerin incelenmesi.* (Yayınlanmamış Yüksek Lisans Tezi). Çukurova Üniversitesi, Sosyal Bilimler Enstitüsü, Adana.

Kourt, R. (2011). *18-24 yaş arası üniversite öğrencilerinde çocukluk çağı travmalarının dissosiyatif yaşantılar ve suçluluk-utanç duyguları ile ilişkisinin incelenmesi*. (Yayınlanmamış Yüksek Lisans Tezi). Maltepe Üniversitesi, Sosyal Bilimler Enstitüsü, İstanbul.

Kunt, V. (2003). *Çocuk ve suç*. (Yayınlanmamış Yüksek Lisans Tezi). Ankara Üniversitesi, Sosyal Bilimler Enstitüsü, Ankara.

Kurtuldu, B. (2019). *Beliren yetişkinlikteki kadınlarda çocukluk çağı travmalarının romantik ilişkilerle ilişkisinin incelenmesi*. (Yayınlanmamış Yüksek Lisans Tezi). İstanbul Gelişim Üniversitesi, Sosyal Bilimler Enstitüsü, İstanbul.

Küçük, T. (2019). *Çocukluk çağı örseleyici yaşantıları: geç ergenlik döneminde duygu düzenleme, psikolojik uyum ve sağlamlık.* (Yayınlanmamış Yüksek Lisans Tezi). Ankara Üniversitesi, Sosyal Bilimler Enstitüsü, Ankara.

Leschied, A., Chiodo, D., Nowicki, E., & Rodger, S. (2008). Childhood predictors of adult criminality: A meta-analysis drawn from the prospective longitudinal literature. *Canadian*

Journal of Criminology and Criminal Justice, *50*(4), 435-467. https://doi.org/10.3138/cjccj.50.4.435

Minh, A., Matheson, F. I., Daoud, N., Hamilton-Wright, S., Pedersen, C., Borenstein, H., & O'Campo, P. (2013). Linking childhood and adult criminality: using a life course framework to examine childhood abuse and neglect, substance use and adult partner violence. *International Journal Of Environmental Research And Public Health*, *10*(11), 5470-5489. https://doi.org/10.3390/ijerph10115470

Mulder, E., Brand, E., Bullens, R., & Van Marle, H. (2011). Risk factors for overall recidivism and severity of recidivism in serious juvenile offenders. *International journal of offender therapy and comparative criminology*, *55*(1), 118-135.

Mulder, T. M., Kuiper, K. C., van der Put, C. E., Stams, G. J. J., & Assink, M. (2018). Risk factors for child neglect: A meta-analytic review. *Child abuse & neglect*, *77*, 198-210.

Nergiz, H., ve Işıklı, S. (2019). Suça yönelik tutumlar ve ilişkiler ölçeği Türkçe Formu'nun geçerlik ve güvenirlik çalışması. *Türk Psikiyatri Dergisi*. https://doi.org/10.5080/u23316

Nergiz, H. (2020*). Ceza infaz kurumlarındaki yetişkin hükümlülerde yineleyen fiziksel şiddet suçu davranışını yordayan psikolojik değişkenler.* (Yayınlanmamış Doktora Tezi). Hacettepe Üniversitesi, Sosyal Bilimler Enstitüsü, Ankara.

Nijhof, K. S., De Kemp, R. A., & Engels, R. C. (2009). Frequency and seriousness of parental offending and their impact on juvenile offending. *Journal of Adolescence*, *32*(4), 893-908.

Ocak, G. (2019). *Eğitimde bilimsel araştırma yöntemleri*. (1.Baskı). Pegem Akademi.

Oğlağu, Z. (2012). *Yeme bozukluklarında çocukluk çağı travmalarının benlik saygısı ve beden algısı değişkenleri üzerine etkisi.* (Yayınlanmamış Uzmanlık Tezi). İstanbul Üniversitesi, İstanbul Tıp Fakültesi, İstanbul.

Ortaç, K. E. (2007). *Delice ceza mahkemelerinde iki yılda görülen davaların işlenen suç nedenlerine göre incelenmesi.* (Yayınlanmamış Yüksek Lisans Tezi). Ankara Üniversitesi, Sağlık Bilimleri Enstitüsü, Ankara.

Ozulu, U. (2011). *12-15 yaş arası ergenlerin suç davranışına yönelik farkındalık düzeylerinin incelenmesi* (Yayınlanmamış Yüksek Lisans Tezi) İstanbul Üniversitesi, Adli Tıp Enstitüsü, İstanbul.

Örki, H. (2013). *Okullarda şiddet ve suç: Eskişehir örneği.* (Yayınlanmamış Yüksek Lisans Tezi). Anadolu Üniversitesi, Sosyal Bilimler Enstitüsü, Eskişehir.

Örsel, S., Karadağ, H., Kahİloğullari, A. K., ve Aktaş, E. A. (2011). Psikiyatri hastalarında çocukluk çağı travmalarının sıklığı ve psikopatoloji ile ilişkisi. *Anatolian Journal of Psychiatry/Anadolu Psikiyatri Dergisi*, *12*(2), 130-136.

Özaşçılar, M. (2016). Şiddet davranışının nedenlerini açıklamada biyolojik temelli kuramların rolü. Türk Psikoloji Yazıları*, 19* (Özel Sayı), 16-28.

Özbay, Ö. (2005). The factors leading to juvenile delinquency: school, family, district and substance use (Case of Ankara). *Sosyoloji Araştırmaları Dergisi*, *8*(1), 115-144.

Özcan, Ç., Saç, R. Ü., ve Taşar, M. A. (2017). İstismara uğradığını belirten ergenlerin sosyodemografik özellikleri. *Türkiye Çocuk Hastalıkları Dergisi*, *12*(1), 18-25.

Özçevik, D., ve Güneş, Ö. D. (2019). Hemşirelik öğrencilerinin bazı sosyo-demografik özelliklere göre yaşadıkları çocukluk çağı travmaları. *Halk Sağlığı Hemşireliği Dergisi, 1*(1), 28-42.

Özdemir, O., Polat, F. H., Beşiroğlu, L., Selvi, Y., Özdemir, P., Atlı, A., ve Akbayram, S. (2011). Suça yönelen erkek ergenlerde travmatik yaşantılar, dissosiyasyon ve suça karşı tutumlar. *Anadolu Psikiyatri Dergisi*, *12*(1), 68-75.

Özdemir, M. ve Doğruöz, E. (2020). Bilimsel araştırma desenleri. N. Cemaloğlu (Ed.) *Bilimsel araştırma teknikleri ve etik.* İçinde (ss.98-102). Pegem Akademi Yayıncılık.

Öztürk, E., Derin, G., ve Okudan, M. (2020). Üniversite öğrencilerinde çocukluk çağı travmaları ile savunma mekanizmaları ve kendine zarar verme davranışları arasındaki ilişkinin incelenmesi. *Turkiye Klinikleri Journal of Forensic Medicine and Forensic Sciences*, *17*(1), 10-24.

Öztürk-Can, H. ve Irmak-Yılmaz (2017). Yenidoğan dönemde çocuk istismarı ve ihmali. R. Ekti-Geçti ve H. Özkan (Ed.). *Ebeler için yenidoğan sağlığı ve hastalıkları* içinde (ss. 573 -594). Nobel Tıp Kitabevleri.

Papalia, N., Ogloff, J. R., Cutajar, M., & Mullen, P. E. (2018). Child sexual abuse and criminal offending: Gender-specific effects and the role of abuse characteristics and other adverse outcomes. *Child Maltreatment*, *23*(4), 399-416. https://doi.org/10.1177%2F1077559518785779

Polat, O. (2017). *Tüm boyutlarıyla çocuk istismarı tanımlar-I*. (İkinci Baskı). Seçkin Yayıncılık.

Polat, O. (2019). *Tüm boyutlarıyla çocuk istismarı-I.* (Üçüncü Baskı). Seçkin Yayıncılık.

Sarı, E. (2018). *Lise öğrencisi ergenlerin suça yönelik tutumları ve ilişkili faktörler.* (Yayınlanmamış Yüksek Lisans Tezi). Adnan Menderes Üniversitesi, Sağlık Bilimleri Enstitüsü, Aydın.

Sargın, N. (2004). Gençlerde ve çocuklarda madde bağımlılığı. M. Gürsel (Ed.), *Eğitime ilişkin çeşitlemeler – 1* (1.baskı, s.55-72) içinde. Eğitim Kitabevi.

Sargın, N. (2007). Aile içindeki şiddetin çocuklar ve gençler üzerindeki etkileri. A. M. Sünbül (Ed.), *Eğitim, gelişim ve değişim – 1* (1.baskı, s.187-196) içinde. Eğitim Kitabevi.

Sargın, N. (2008). Okul öncesi dönemde ruh sağlığı. *Dokuz Eylül Üniversitesi Buca Eğitim Fakültesi Dergisi*, (23), 177-183.

Sargın, N. (2010a). The relationship between the secondary school students' depression states and their feelings of guilt and shame. *Journal of Psychologists and Counsellors in Schools*, *20*(1), 31-40.

Sargın N. (2010b). Öğretmen adaylarının çatışma ve şiddete ilişkin farkındalık düzeylerinin çeşitli değişkenlere göre incelenmesi. *Kuram ve Uygulamada Eğitim Yönetimi*, *4*(4), 601-615.

Sargın, N. (2012). *Çocuklarda ruh sağlığı*. (2.Baskı). Eğitim Kitabevi.,

Sargın, N. (2013). Üniversite öğrencilerinin internete yönelik tutumları ve problemli internet kullanımları. *Turkish Journal of Education*, *2*(2), 44-53.

Sargın, N. (3-5 Kasım 2016). *Çocukluk çağı ruhsal travmaları ve etkileri.* [Sözlü sunum]. 1st. International Academic Research Congress, Antalya, Türkiye.

Sargın, N. (2016b). Metaphorical perceptions of "violence" among students of psychological counselling and guidance. *International Journal of Contemporary Educational Research*, *3*(2), 47-54.

Sargın, N. ve Akdan, M.F. (2016). Sonsuz acı: Psikolojik travma. N. Sargın, S. Avşaroğlu ve A. Ünal (Ed.), *Eğitim ve psikolojiden yansımalar* (1.baskı, s. 5-17) içinde. Çizgi Kitabevi.

Sargın, N. (2017). A study on bullying tendencies among preadolescents. *Journal of Education and Learning*, *6*(4), 209-216.

Sargın, N. (2020). Eğitim hayatında şiddet ve şiddeti önleyici çalışmalar ve sorumluluklar. *İslam Medeniyeti Dergisi*, *6*(45), 69-80.

Sargın, N. (2021). Olağanüstü durumlar için etkinlik örnekleri. *Çocuk ve ergenlere olağanüstü durumlarda psikososyal destek.* (1.baskı, s.317-347) içinde. Nobel Yayınevi.

Sarı, E., ve Arslantaş, H. (2019). Lise öğrencisi ergenlerin suça yönelik tutumları ve risk faktörleri. *Klinik Psikiyatri Dergisi*, *22*(1). https://doi.org/10.5505/kpd.2018.81894

Saruç, S. (2014). Türkiye'de kadın hükümlüler: Kadın hükümlülerin profili ve suçluluğa etki eden olguların analizi. *Toplum ve Sosyal Hizmet*, *25*(1), 61-88.

Sevim, Y. ve Ataş, S. (2015). Üniversite gençlerinde şiddet eğilimliliği ve öğrencilerin aile içi şiddete bakış açıları. *Fırat Üniversitesi Sosyal Bilimler Dergisi*, *25*(1), 285-302.

Seyhan, K. ve Eryılmaz, M. B. (2004). Gelişmiş ülkeler ve Türkiye uygulamasında suç önleme stratejileri. *Liberal Düşünce,34,*5-34.

Sezer, G. (2016). *Lise öğrencilerinde çocukluk çağı travmalarının depresyon ve anksiyete belirtileri ile ilişkisi.* (Yayınlanmamış Yüksek Lisans Tezi). Üsküdar Üniversitesi, Sosyal Bilimler Enstitüsü, Ankara.

Smith, A.C. ve Stern, S.B. (1997). Deliquency and antisocial behavior: A review of family processes and intervention research. *Social Service Review. 71*(3), 382-420.

Sinani, G. (2012). *Psikiyatri polikliniğine başvuran ve ağrı yakınması olan kişilerde çocukluk çağı travmasının varlığı.* (Yayınlanmamış Uzmanlık Tezi). Marmara Üniversitesi, Tıp Fakültesi, İstanbul.

Solmaz, H. (2019). *Üniversite öğrencilerinde kişiler arası bağımlılık düzeyleri ve çocukluk çağı travmaları arasındaki ilişkinin incelenmesi*. (Yayınlanmamış Yüksek Lisans Tezi). Necmettin Erbakan Üniversitesi Eğitim Bilimleri Enstitüsü, Konya.

Sönmez, S. (2015). *Çocukluk çağında ruhsal travma yaşamış yetişkin bireylerin depresyon düzeylerinin ve yaşam doyumlarının incelenmesi.* (Yayınlanmamış Yüksek Lisans Tezi). Beykent Üniversitesi, Sosyal Bilimler Enstitüsü, İstanbul.

Sweet, J. J., & Resick, P. A. (1979). The maltreatment of children: A review of theories and research. *Journal of Social Issues*, *35*(2), 40-59. https://doi.org/10.1111/j.1540-4560.1979.tb00800.x

Şahin, D. (2019). *Üniversite öğrencilerinin ebeveynlerine bağlanma örüntüleri ile çocukluk çağı olumsuz deneyim yaşama durumları arasındaki ilişki*. (Yayınlanmamış Yüksek Lisans Tezi). Karamanoğlu Mehmetbey Üniversitesi, Sağlık Bilimleri Enstitüsü, Karaman.

Şar, V., Necef, I., Mutluer, T., Fatih, P., & Türk-Kurtça, T. (2020). A revised and expanded version of The Turkish Childhood Trauma Questionnaire (CTQ-33): Overprotection-overcontrol as additional factor. *Journal of Trauma & Dissociation*, 1-17. https://doi.org/10.1080/15299732.2020.1760171

Şar, V., Öztürk, P. E., ve İkikardeş, E. (2012). Çocukluk Çağı Ruhsal Travma Ölçeği'nin Türkçe uyarlamasının geçerlilik ve güvenilirliği. *Türkiye Klinikleri Tıp Bilimleri Dergisi*, *32*(4), 1054-1063. https://doi.org/10.5336/medsci.2011-26947

Şentürk Dızman, Z. (2019). *Denetimli serbestlik altındaki gençlerin aile yapıları ve suça yönelimleri konusunda nitel bir araştırma: "İstanbul, Hasanpaşa örneği"* (Yayınlanmamış Doktora Tezi) Maltepe Üniversitesi, Sosyal Bilimler Enstitüsü, İstanbul.

Şentürk, Ş. (2018). Suça sürüklenmiş çocukların sosyo-demografik özellikleri ana-baba tutumları ve suçun nedenleri (Amasya örneği). *Disiplinlerarası Eğitim Araştırmaları Dergisi*, *2*(3), 38-48.

Tabachnick, B.G. & Fidell, L.S. (2013). *Using multivariate statistics.* (Sixth Edition). Pearson.

Teague, R., Mazerolle, P., Legosz, M., & Sanderson, J. (2008). Linking childhood exposure to physical abuse and adult offending: Examining mediating factors and gendered relationships. *Justice Quarterly*, *25*(2), 313-348. https://doi.org/10.1080/07418820802024689

Teker, K. Y. (2010). *Suçlu çocuklarda sosyo-demografik özellikler ile ebeveyn tutum algısının çocuk suçluluğuna katkısı.* (Yayınlanmamış Doktora Tezi). Ankara Üniversitesi, Sağlık Bilimleri Enstitüsü, Ankara.

Thapa, S., Brown, S. L., & Skilling, T. A. (2021). The relationship between self-esteem, gender, criminal attitudes, and recidivism in a youth justice sample. *Criminal Justice and Behavior*, *48*(4), 539-555.

The Community Safety & Crime Prevention Council Statement (CS&CPC Statement) (1996). *The root causes of crime.* http://preventingcrime.ca/wp-content/uploads/2014/08/Causes_of_Crime.pdf

Tiftik, N. (2012). *Adam öldürme eylemi nedeniyle hüküm giymiş olan kadınlarda çocukluk örselenme yaşantılarına maruz kalma düzeyi, adil dünya inancı ile öfke ifade tarzları arasındaki ilişkinin incelenmesi*. (Yayınlanmamış Yüksek Lisans Tezi). Maltepe Üniversitesi, Sosyal Bilimler Üniversitesi, İstanbul.

Topçuoğlu, T. (2014). Çocuk suçluluğu ve gelişimsel (risk odaklı) suç önleme. *KMÜ Sosyal ve Ekonomik Araştırmalar Dergisi, 16 (Özel Sayı I)*,217-226.

Topitzes, J., Mersky, J. P., & Reynolds, A. J. (2011). Child maltreatment and offending behavior: Gender-specific effects and pathways. *Criminal Justice And Behavior*, *38*(5), 492-510. https://doi.org/10.1177%2F0093854811398578

Tutar, H. (2016). *Sosyal psikoloji: Kavramlar ve kuramlar.* (Üçüncü baskı). Seçkin Yayıncılık

Tutar, H. (2018). *Davranış bilimleri.* (Dördüncü baskı). Seçkin Yayıncılık.

Türkkan, T., ve Odacı, H. (2018). Liseli ergenlerde çocukluk çağı örselenme yaşantılarının cinsiyet, gelir düzeyi ve ebeveyn eğitim durumuna göre incelenmesi. *Toplum ve Sosyal Hizmet, 29*(1), 71-89.

Ullman, S. E., & Filipas, H. H. (2005). Gender differences in social reactions to abuse disclosures, post-abuse coping, and PTSD of child sexual abuse survivors. *Child Abuse & Neglect*, 29(7), 767-782.

Üstüner Top, F. ve Cam, H. H. (2021). Childhood maltreatment among university students in Turkey: prevalence, demographic factors, and health-related quality of life consequences. *Psychology, Health & Medicine*, *26*(5), 543-554.

WHO (2020, Ekim 6). *Child maltreament*. https://www.who.int/news-room/fact-sheets/detail/child-maltreatment

Yaşar, E. (2016). Çocukluk *dönemindeki istsimar, ihmal ve travmanın aleksitimi ile ilişkisi.* (Yayınlanmamış Yüksek Lisans Tezi). Üsküdar Üniversitesi, Sosyal Bilimler Enstitüsü, İstanbul.

Yavuzer, H. (2018). *Çocuk ve suç.* (18.Basım). Remzi Kitabevi.

Yıldırım, F. (2010). *Majör depresyon hastalarında çocukluk çağı travmasının dürtüsellik, öfke ve intihar davranışı ile ilişkisi.* (Yayınlanmamış Psikiyatri Uzmanlık Tezi). Bakırköy Prof. Dr. Mazhar Osman Ruh Sağlığı ve Sinir Hastalıkları Eğitim ve Araştırma Hastanesi, Psikiyatri Birimi, İstanbul.

Yıldırım, K. Ç. (2012). *Çukurova Üniversitesi Tıp Fakültesi çocuk ve ergen ruh sağlığı ve hastalıkları anabilim dalında 2006-2011 yılları arasında muayene edilen, kanunla ihtilafa düşen çocukların değerlendirilmesi.* (Yayınlanmamış Uzmanlık Tezi). Çukurova Üniversitesi, Tıp Fakültesi, Adana.

Yılmaz, A. (2009). *Suça yönelmiş ve yönelmemiş 14-18 yaş arası ergenlerin empati düzeylerinin ve ana-baba tutumlarının incelenmesi.* (Yayınlanmamış Yüksek Lisans Tezi). Uludağ Üniversitesi, Sosyal Bilimler Enstitüsü, Bursa.

Yılmaz-Irmak, T. (2008). *Çocuk istismarı ve ihmalinin yaygınlığı ve dayanıklılıkla ilişkili faktörler.* (Yayınlanmamış Doktora Tezi), Ege Üniversitesi, Sosyal Bilimler Enstitüsü, İzmir.

Yörükoğlu, A. (2018). *Çocuk ruh sağlığı.* (38. Basım). Özgür Yayınları.

Yücel, D. (2014). *Çocukluk çağı istismar yaşantılarının genç yetişkinlik dönemindeki bağlanma süreçleri, psikopatolojik semptomlar, ilişki yeterlilikleri ve aşk tutumları ile ilişkilerinin incelenmesi.* (Yayınlanmamış Doktora Tezi). İstanbul Üniversitesi, Adli Tıp Enstitüsü, İstanbul.

Yüksel, M., ve Çifci, E. G. (2017). Yetişkin hükümlülerin çocukluk çağı travma düzeyinin bazı değişkenler açısından incelenmesi. *Türkiye Adalet Akademisi Dergisi*, (30), 57-86.

Zeren, C., Yengil, E., Çelikel, A., Ayşegül, A. R. I. K., ve Arslan, M. (2012). Üniversite öğrencilerinde çocukluk çağı istismarı sıklığı. *Dicle Tıp Dergisi*, *39*(4), 536-541.